

SwissDRG 3.0
Versione tariffazione
(2014/2014)

Swiss
Diagnosis
Related
Groups
Version 3.0

Manuale delle definizioni
Volume 2
(DRG G02A-I98Z)

© 2013 by SwissDRG SA, Berna, Svizzera

Tutti i diritti riservati. I manuali di definizione sono protetti dai diritti d'autore.
L'utilizzazione fuori delle condizioni d'utilizzazione di SwissDRG SA è
proibita senza un preventivo consenso scritto.

SwissDRG 3.0 versione tariffazione (2014/2014)
Manuale delle definizioni

Indice

1 Volume 1 (DRG A01A-F98Z)

Indice delle illustrazioni e delle tabelle	vii
Documenti corrispondenti al manuale delle definizioni versione tariffazione (2014/2014) 3.0 SwissDRG	ix
Osservazioni preliminari	x
Elenco delle abbreviazioni	xi
Introduzione	1
1 Obiettivi	1
2 Premessa	1
3 Classificazione SwissDRG versione 3.0 versione tariffazione (2014/2014)	3
3.1 Lista dei DRG	4
3.2 Come gestire i gradi di gravità	5
4 Raggruppamento per DRG degli episodi di cura	6
4.1 Variabili per il raggruppamento	6
4.2 Verifica delle caratteristiche demografiche e cliniche	6
4.3 Attribuzione MDC	6
4.4 Elaborazione pre-MDC	7
4.5 Suddivisione per categorie MDC	7
4.6 Attribuzione al DRG di base	8
4.7 Attribuzione di CCL e PCCL	8
4.8 Assegnazione DRG	8
4.9 Diverse funzioni che influenzano il raggruppamento degli episodi di cura	9
4.10 DRG ,spazzatura' e altri DRG	9
5 Indicazioni per l'uso del manuale delle definizioni	10
5.1 Uso del manuale	10
5.2 Simboli e convenzioni	15
6 Particolarità della SwissDRG 3.0 versione tariffazione (2014/2014)	17
6.1 Validità delle classificazioni di diagnosi e procedure	17

1 Volume 1 (DRG A01A-F98Z) *Continua*

6.2	Contrassegni di lateralità	17
6.3	Procedure OR e NonOR	17
Pre-MDC	(DRGs A01A-B61Z)	43
MDC 01	Malattie e disturbi del sistema nervoso (DRGs B01Z-B86Z)	139
MDC 02	Malattie e disturbi dell'occhio (DRGs C01Z-C64Z)	355
MDC 03	Malattie e disturbi dell'orecchio, del naso, della bocca e della gola (DRGs D01A-D67Z)	389
MDC 04	Malattie e disturbi dell'apparato respiratorio (DRGs E01A-E77E)	485
MDC 05	Malattie e disturbi del sistema cardiovascolare (DRGs F01A-F98Z)	549

2 Volume 2 (DRG G02A-I98Z)

MDC 06	Malattie e disturbi dell'apparato digerente (DRGs G02A-G77Z)	1
MDC 07	Malattie e disturbi dell'apparato epatobiliare e del pancreas (DRGs H01A-H64Z)	123
MDC 08	Malattie e disturbi del sistema muscoloscheletrico e tessuto connettivo (DRGs I02A-I98Z)	175

3 Volume 3 (DRG J01Z-P67D)

MDC 09	Malattie e disturbi della pelle, del tessuto sottocutaneo e della mammella (DRGs J01Z-J68Z)	1
MDC 10	Malattie endocrine, nutrizionali e metaboliche (DRGs K01Z-K77Z)	161
MDC 11	Malattie e disturbi dell'apparato urinario (DRGs L02A-L72Z)	209
MDC 12	Malattie e disturbi dell'apparato genitale maschile (DRGs M01A-M64Z)	283

3

Volume 3 (DRG J01Z-P67D) *Continua*

MDC 13	Malattie e disturbi dell'apparato genitale femminile (DRGs N01A-N62B)	315
MDC 14	Gravidanza, parto e puerperio (DRGs O01A-O65C)	369
MDC 15	Neonati (DRGs P02A-P67D)	413
	Neonato con problemi gravi	599
	Neonato con problemi gravi multipli	631

4

Volume 4 (DRG Q01Z-Z66Z)

MDC 16	Malattie del sangue, degli organi emopoietici e del sistema immunitario (DRGs Q01Z-Q61E)	1
MDC 17	Neoplasie ematologiche e solide (DRGs R01A-R65Z)	15
MDC 18A	HIV (DRGs S01Z-S65Z)	117
MDC 18B	Malattie infettive e parassitarie (DRGs T01A-T77Z)	137
MDC 19	Malattie e disturbi psichici (DRGs U01Z-U66B)	153
MDC 20	Uso di alcool e droghe e disturbi psichici indotti da alcool e droghe (DRGs V60A-V64Z)	167
MDC 21A	Politrauma (DRGs W01A-W61B)	177
MDC 21B	Traumatismi, avvelenamenti ed effetti tossici di droghe e farmaci (DRGs X01A-X64Z)	257
MDC 22	Ustioni (DRGs Y01Z-Y63Z)	383
MDC 23	Fattori che influenzano lo stato di salute e altro ricorso a servizi sanitari (DRGs Z01Z-Z66Z)	423
Funzioni globali		437
	procedure OR non correlata	437
	Peso d'ammissione	467
	Certe procedure OR	473
	Procedure OR- complesse	553
	Procedure complicanti	575

4 Volume 4 (DRG Q01Z-Z66Z) *Continua*

Dialisi	587
Politrauma	593
Intervento su più localizzazioni	613
Terapia intensiva complessa > 980 / 1104 punti risorse	657
Trattamento riabilitativo precoce geriatrico complesso	663
Trattamento riabilitativo precoce	669
Terapia intensiva complessa > 392 / 552 punti risorse	675
Procedura OR estesa in più tempi	681
Certe procedure OR a quattro tempi	705
Procedure complicanti pre-MDC	785
Intervento multiviscerale	801

5 Volume 5 Allegati

Allegato A Codici diagnostici/Indice MDC/DRG	1
Allegato B Codici di procedura/Indice MDC/DRG	152
Globale Prozedurentabellen	558
Lista delle funzioni	559
Allegato C CC, esclusioni di CC, CCL e calcolo di PCCL	563
Allegato D Plausibilità	613
Glossario	679
Elenco delle fonti	681

MDC 06

Malattie e disturbi
dell'apparato digerente

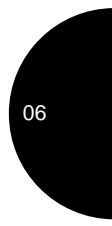
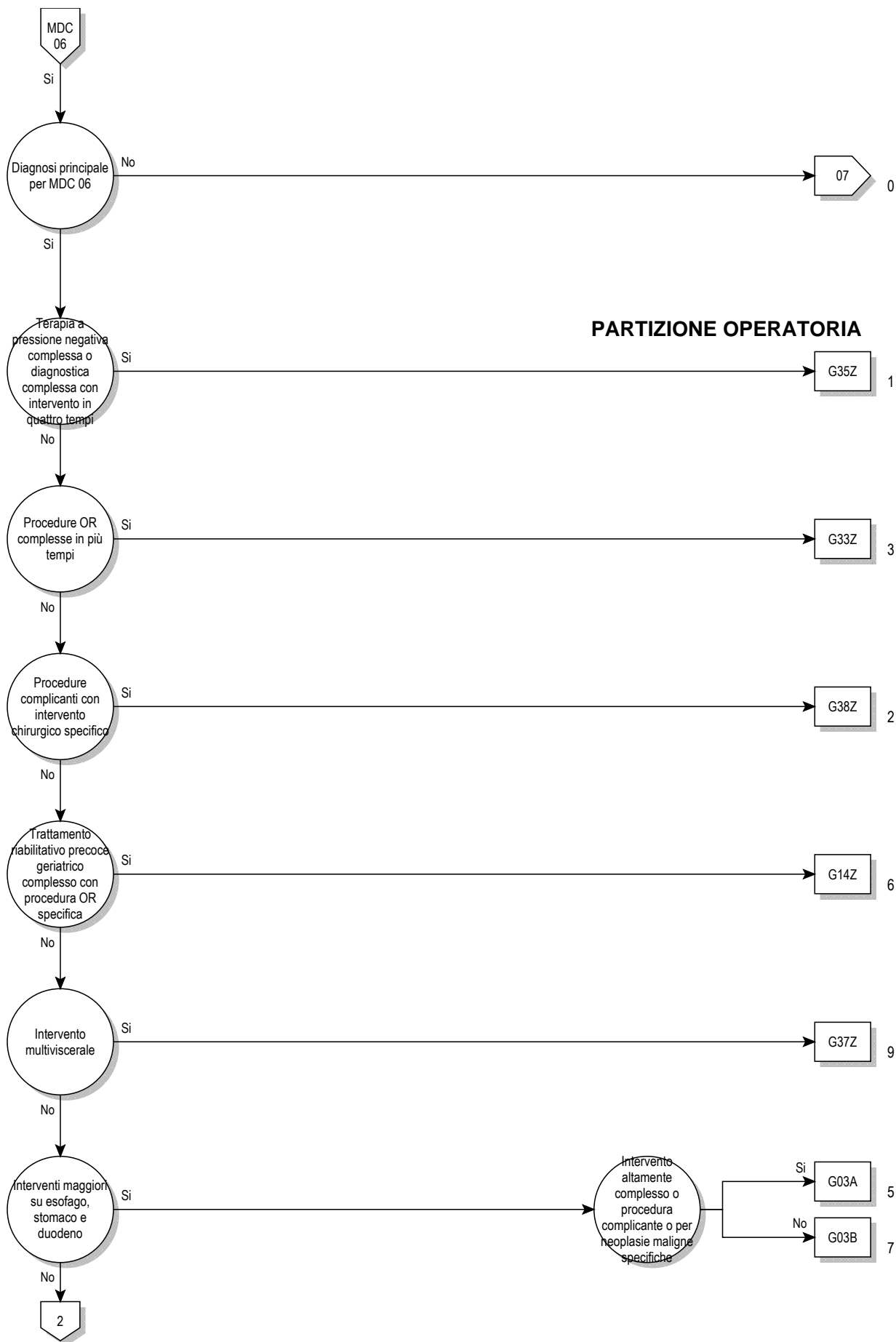

PARTIZIONE OPERATORIA

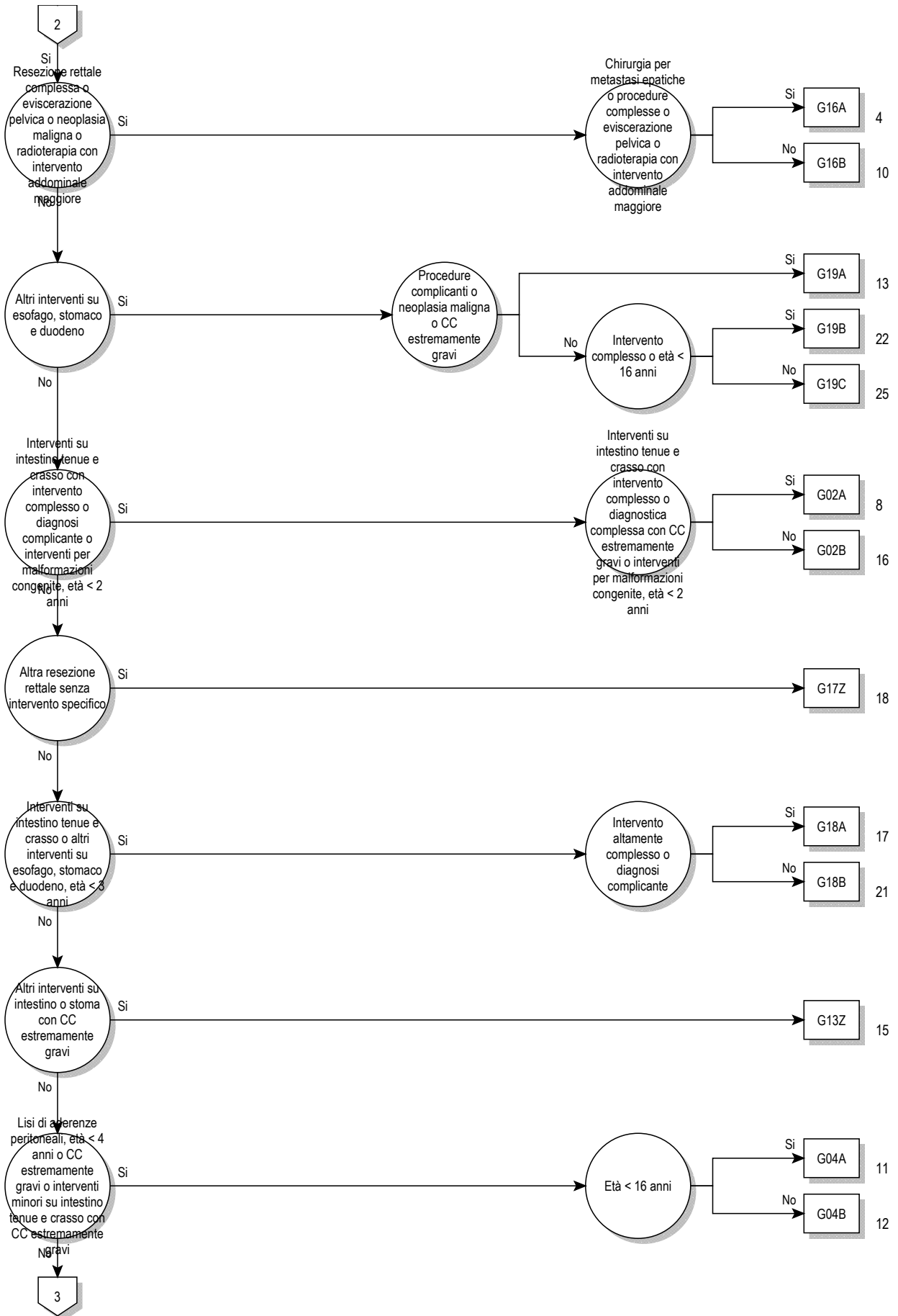

06

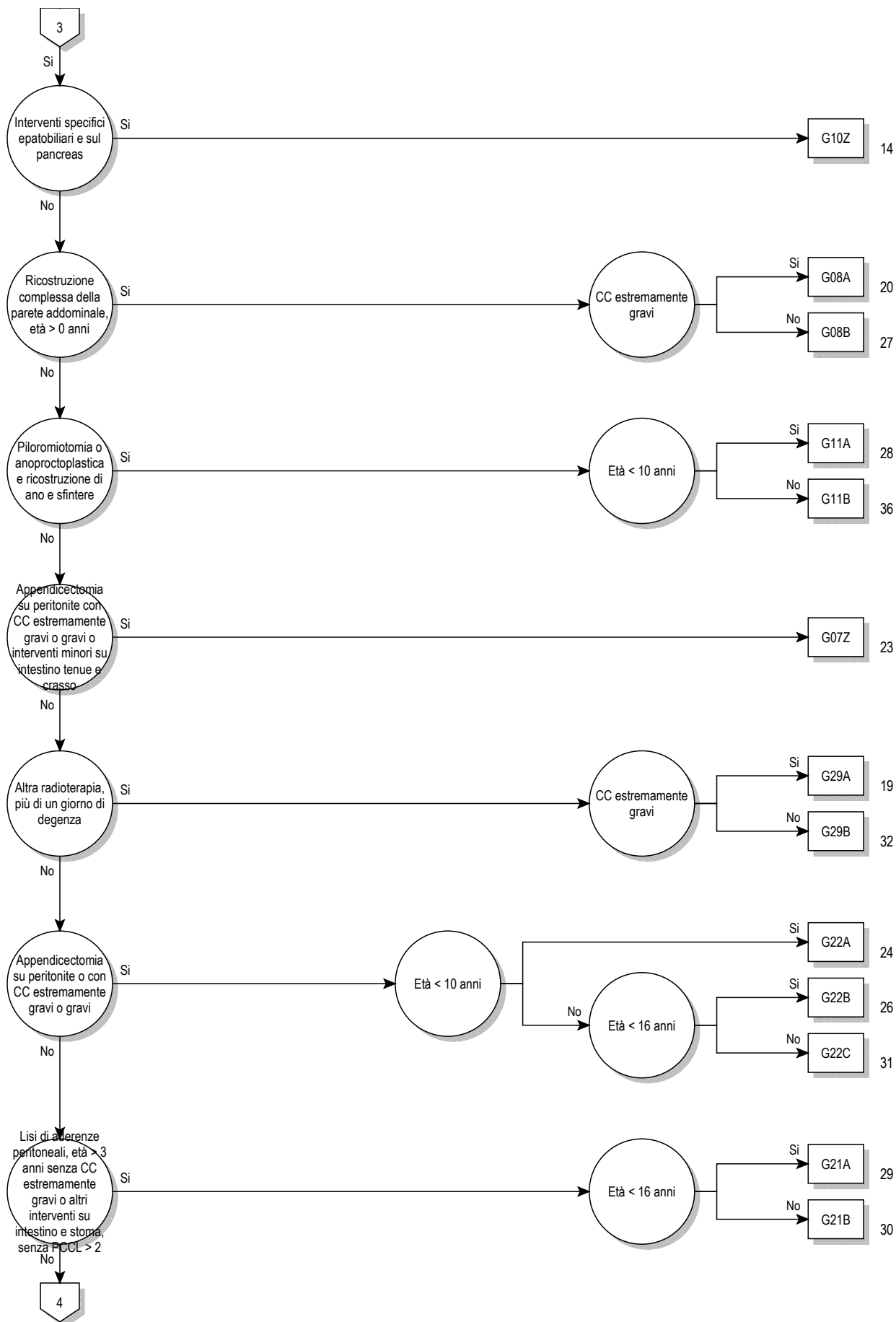

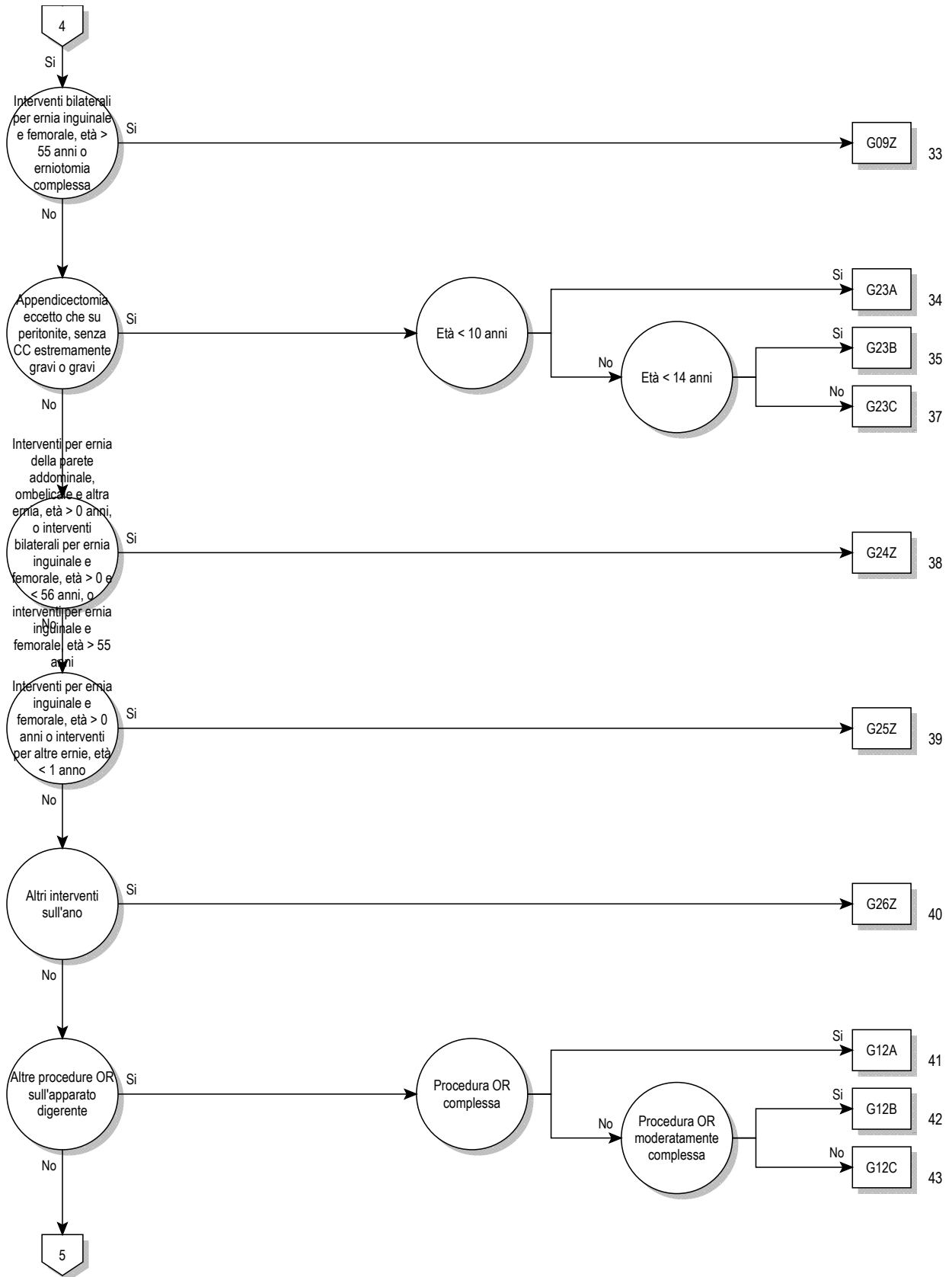

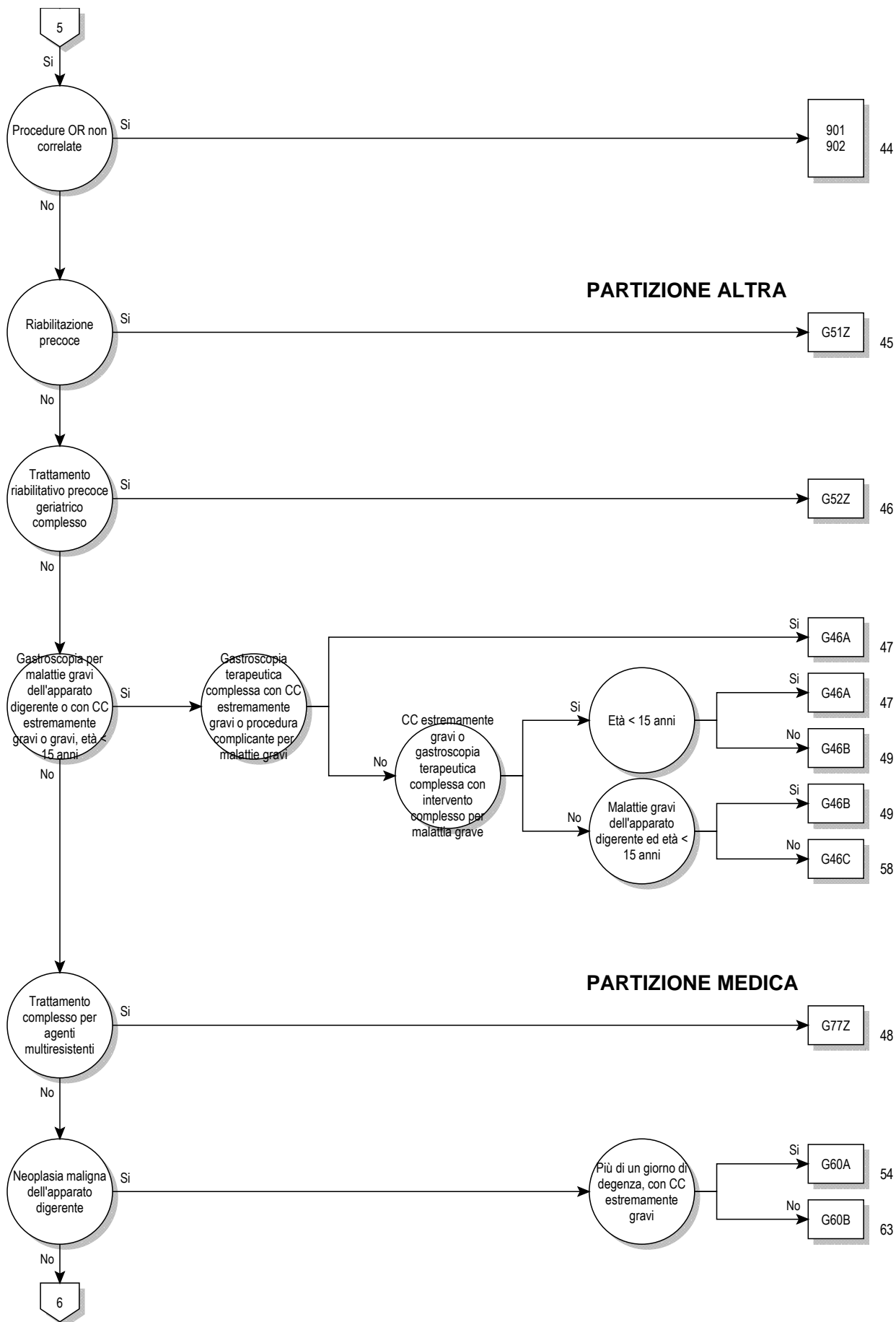
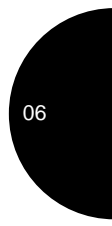

PARTIZIONE ALTRA

PARTIZIONE MEDICA

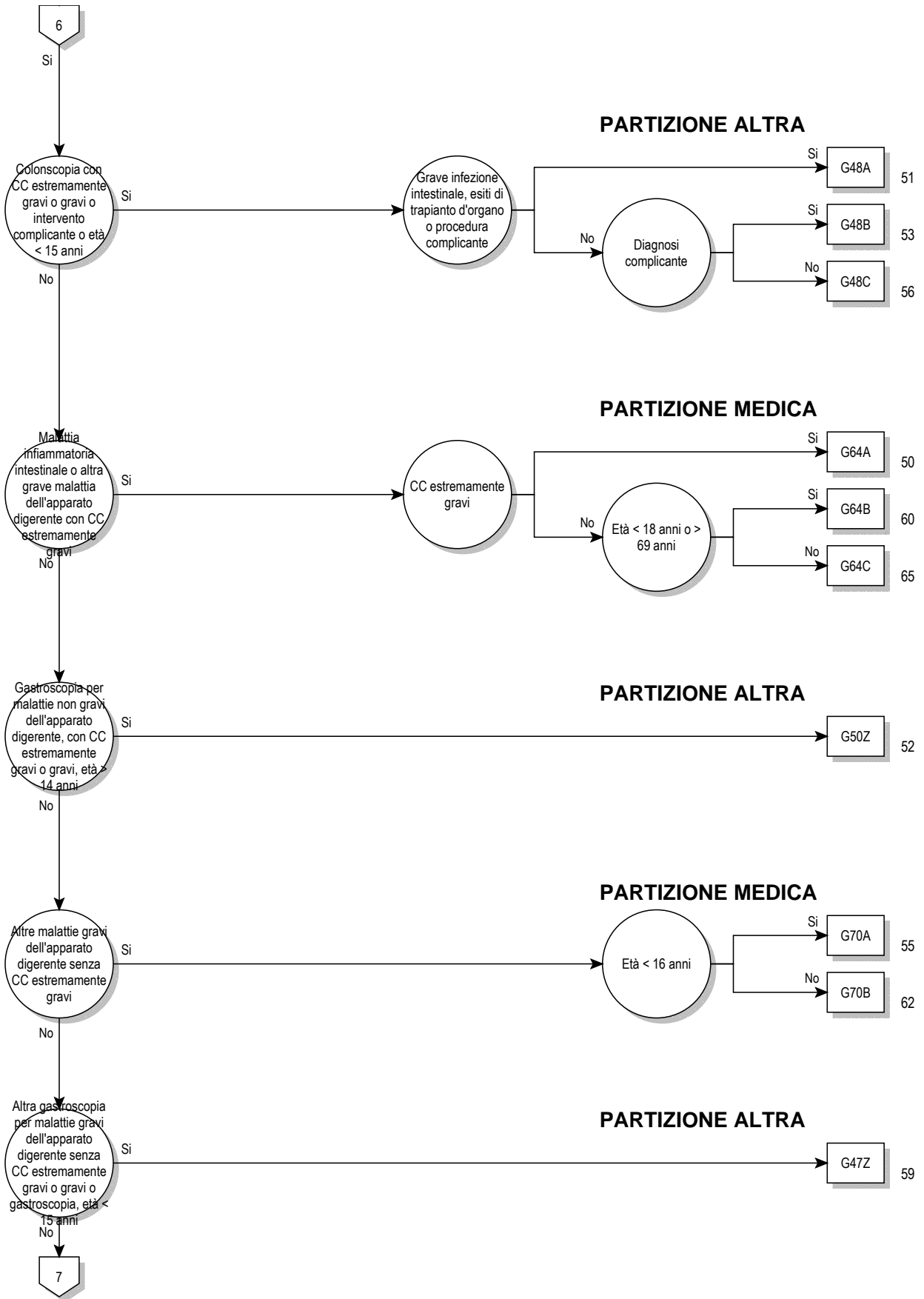

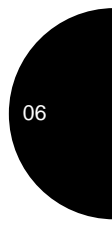
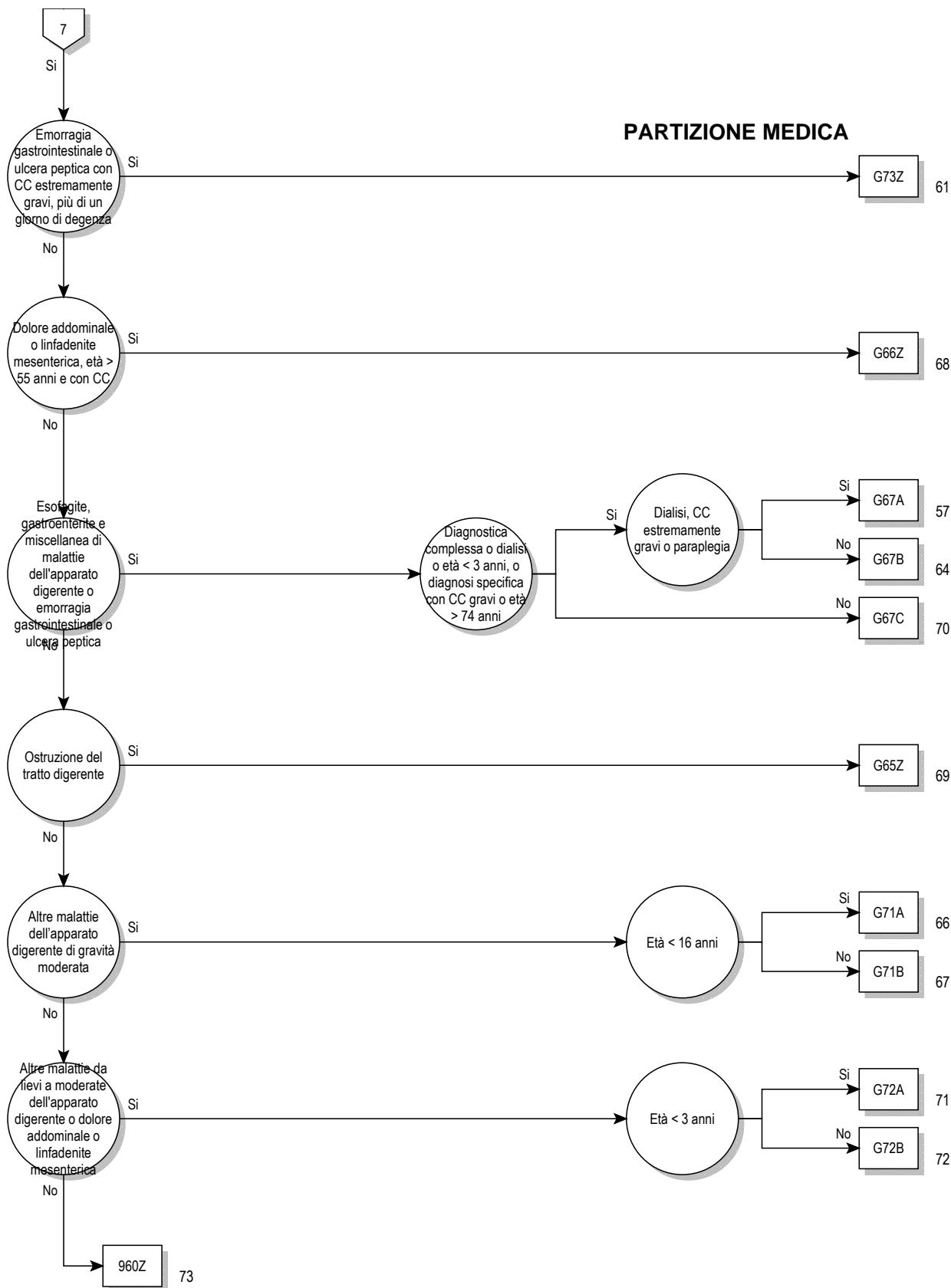

Logica decisionale MDC 06

Diagnosi principale nella tabella MDC06-0

Diagnosi principale per MDC 06 (MDC06-0)

A00.0	Colera da <i>Vibrio cholerae</i> 0:1, biotipo del colera	B76.0	Anchilostomiasi
A00.1	Colera da <i>Vibrio cholerae</i> 0:1, biotipo El Tor	B76.1	Necatoriasi
A00.9	Colera non specificato	B76.8	Altre malattie da vermi uncinati
A02.0	Enterite da salmonella	B76.9	Malattia da vermi uncinati non specificata
A03.0	Shigellosi da <i>Shigella dysenteriae</i>	B77.0	Ascariadiasi con complicanze intestinali
A03.1	Shigellosi da <i>Shigella flexneri</i>	B77.8	Ascariadiasi con altre complicanze
A03.2	Shigellosi da <i>Shigella boydii</i>	B77.9	Ascariadiasi non specificata
A03.3	Shigellosi da <i>Shigella sonnei</i>	B78.0	Strongiloidiasi intestinale
A03.8	Altre shigellosi	B78.1	Strongiloidiasi cutanea
A03.9	Shigellosi non specificata	B78.7	Strongiloidiasi disseminata
A04.0	Infezione da <i>Escherichia coli</i> enteropatogena	B78.9	Strongiloidiasi non specificata
A04.1	Infezione da <i>Escherichia coli</i> enterotossigena	B79	Trichiuriasi
A04.2	Infezione da <i>Escherichia coli</i> enteroinvasiva	B80	Enterobiasi
A04.3	Infezione da <i>Escherichia coli</i> enteremorragica	B81.0	Anisachiasi
A04.4	Altre infezioni intestinali da <i>Escherichia coli</i>	B81.1	Capillariasi intestinale
A04.5	Enterite da <i>Campylobacter</i>	B81.2	Tricostrongiliasi
A04.6	Enterite da <i>Yersinia enterocolitica</i>	B81.3	Angiostrongiliasi intestinale
A04.7	Enterocolite da <i>Clostridium difficile</i>	B81.8	Altre elmintiasi intestinali specificate
A04.8	Altre infezioni batteriche intestinali specificate	B82.0	Elmintiasi intestinale non specificata
A04.9	Infezione batterica intestinale non specificata	B82.9	Parassitismo intestinale non specificato
A05.0	Intossicazione alimentare da stafilococco	C15.0	Tumore Maligno: Esofago cervicale
A05.2	Intossicazione alimentare da <i>Clostridium perfringens</i> [<i>Clostridium welchii</i>]	C15.1	Tumore Maligno: Esofago toracico
A05.3	Intossicazione alimentare da <i>Vibrio parahaemolyticus</i>	C15.2	Tumore Maligno: Esofago addominale
A05.4	Intossicazione alimentare da <i>Bacillus cereus</i>	C15.3	Tumore Maligno: Terzo superiore dell'esofago
A05.8	Altre intossicazioni alimentari batteriche specificate	C15.4	Tumore Maligno: Terzo medio dell'esofago
A05.9	Intossicazione alimentare batterica non specificata	C15.5	Tumore Maligno: Terzo inferiore dell'esofago
A06.0	Dissenteria amebica acuta	C15.8	Tumore Maligno: lesione sconfinante a più zone contigue dell'esofago
A06.1	Amebiasi intestinale cronica	C15.9	Tumore Maligno: Esofago non specificato
A06.2	Colite amebica non dissenterica	C16.0	Tumore Maligno: Cardias
A07.0	Balantidiosi	C16.1	Tumore Maligno: Fondo dello stomaco
A07.1	Giardiasi [Iambliasi]	C16.2	Tumore Maligno: Corpo dello stomaco
A07.2	Criptosporidiosi	C16.3	Tumore Maligno: Antro pilorico
A07.3	Isosporiasi	C16.4	Tumore Maligno: Pilo
A07.8	Altre malattie intestinali da protozoi specificate	C16.5	Tumore Maligno: Piccola curva dello stomaco non specificata
A07.9	Malattia intestinale da protozoi non specificata	C16.6	Tumore Maligno: Grande curva dello stomaco non specificata
A08.0	Enterite da Rotavirus	C16.8	Tumore Maligno: lesione sconfinante a più zone contigue dello stomaco
A08.1	Gastroenteropatia acuta da Norovirus [Agente di Norwalk]	C16.9	Tumore Maligno: Stomaco non specificato
A08.2	Enterite da Adenovirus	C17.0	Tumore Maligno: Duodeno
A08.3	Altre enteriti virali	C17.1	Tumore Maligno: Diggiuno
A08.4	Infezione virale intestinale non specificata	C17.2	Tumore Maligno: Ileo
A08.5	Altre infezioni intestinali specificate	C17.3	Tumore Maligno: Diverticolo di Meckel
A09.0	Altre e non specificate gastroenteriti e coliti di origine infettiva	C17.8	Tumore Maligno: lesione sconfinante a più zone contigue dell'intestino tenue
A09.9	Gastroenteriti e coliti di origine non specificata	C17.9	Tumore Maligno: Intestino tenue non specificato
A18.3	Tubercolosi dell'intestino, del peritoneo e dei linfonodi mesenterici	C18.0	Tumore Maligno: Cieco
A21.3	Tularemia gastrointestinale	C18.1	Tumore Maligno: Appendice
A22.2	Carbonchio gastrointestinale	C18.2	Tumore Maligno: Colon ascendente
A42.1	Actinomicosi addominale	C18.3	Tumore Maligno: Flessura epatica
A51.1	Sifilide anale primaria	C18.4	Tumore Maligno: Colon trasverso
A54.6	Infezione gonococcica dell'ano e del retto	C18.5	Tumore Maligno: Flessura splenica
A56.3	Infezione da <i>Chlamydiae</i> dell'ano e del retto	C18.6	Tumore Maligno: Colon discendente
B37.81	Esofagite da candida	C18.7	Tumore Maligno: Sigma
B68.0	Teniasi da <i>Taenia solium</i>	C18.8	Tumore Maligno: lesione sconfinante a più zone contigue del colon
B68.1	Teniasi da <i>Taenia saginata</i>	C18.9	Tumore Maligno: Colon non specificato
B68.9	Teniasi non specificata	C19	Tumore maligno della giunzione retto-sigmoidea
B69.8	Cisticercosi di altre sedi	C20	Tumore maligno del retto
B69.9	Cisticercosi non specificata	C21.0	Tumore Maligno: Ano non specificato
B70.0	Difillobotriasi	C21.1	Tumore Maligno: Canale anale
B70.1	Sparganosi	C21.2	Tumore Maligno: Regione della cloaca (divisione sistema urogenitale da sistema digestivo nel perineo)
B71.0	Imenolepiasi		
B71.1	Dipilidiosi		
B71.8	Altre infestazioni da cestodi specificate		
B71.9	Infezione da cestodi non specificata		

C21.8	Tumore Maligno: lesione sconfinante a più zone contigue del retto, dell'ano e del canale anale	I84.4	Emorroidi esterne con altre complicanze
C26.0	Tumore Maligno: Apparato intestinale, parte non specificata	I84.5	Emorroidi esterne senza complicanze
C26.8	Tumore Maligno: lesione sconfinante a più zone contigue dell'apparato digerente	I84.6	Polipi fibrosi emorroidari residui
C26.9	Tumore Maligno: Sedi mal definite dell'apparato digerente	I84.7	Emorroidi trombizzate non specificate
C45.1	Mesotelioma del peritoneo	I84.8	Emorroidi non specificate con altre complicanze
C48.1	Tumore Maligno: Parti specificate del peritoneo	I84.9	Emorroidi non specificate senza complicanze
C48.2	Tumore Maligno: Peritoneo non specificato	I85.0	Varici esofagee con sanguinamento
C48.8	Tumore Maligno: lesione sconfinante a più zone contigue del retroperitoneo e peritoneo	I85.9	Varici esofagee senza sanguinamento
C76.2	Tumore maligno di altra e mal definita sede: Addome	I88.0	Linfadenite mesenterica non specifica
C78.4	Tumore maligno secondario dell'intestino tenue	I98.2	Varici esofagee senza sanguinamento in malattie classificate altrove
C78.5	Tumore maligno secondario del colon e del retto	I98.3	Varici esofagee con sanguinamento in malattie classificate altrove
C78.6	Tumore maligno secondario del retroperitoneo e del peritoneo	K20	Esofagite
C78.8	Tumore maligno secondario di altri e non specificati organi dell'apparato digerente	K21.0	Malattia da reflusso gastroesofageo con esofagite
D00.1	Carcinoma in situ: Esofago	K21.9	Malattia da reflusso gastroesofageo senza esofagite
D00.2	Carcinoma in situ: Stomaco	K22.0	Acalasia cardiaca
D01.0	Carcinoma in situ: Colon	K22.1	Ulcera dell'esofago
D01.1	Carcinoma in situ: Giunzione retto-sigmoidea	K22.2	Ostruzione esofagea
D01.2	Carcinoma in situ: Retto	K22.3	Perforazione dell'esofago
D01.3	Carcinoma in situ: Ano e canale anale	K22.4	Discinesia esofagea
D01.4	Carcinoma in situ: Altre e non specificate parti dell'intestino	K22.5	Diverticolo dell'esofago, acquisito
D01.7	Carcinoma in situ: Altri organi specificati dell'apparato digerente	K22.6	Sindrome di Mallory-Weiss
D01.9	Carcinoma in situ: Organi dell'apparato digerente non specificati	K22.7	Esofago di Barrett
D12.0	Tumore benigno: Cieco	K22.8	Altre malattie specificate dell'esofago
D12.1	Tumore benigno: Appendice (vermiforme)	K22.9	Malattia dell'esofago non specificata
D12.2	Tumore benigno: Colon ascendente	K23.0	Esofagite tubercolare {A18.8}
D12.3	Tumore benigno: Colon trasverso	K23.8	Disturbi dell'esofago in altre malattie classificate altrove
D12.4	Tumore benigno: Colon discendente	K25.0	Ulcera gastrica: acuta, con emorragia
D12.5	Tumore benigno: Sigma	K25.1	Ulcera gastrica: acuta, con perforazione
D12.6	Tumore benigno: Colon non specificato	K25.2	Ulcera gastrica: acuta, con emorragia e perforazione
D12.7	Tumore benigno: Giunzione retto-sigmoidea	K25.3	Ulcera gastrica: acuta, senza emorragia e perforazione
D12.8	Tumore benigno: Retto	K25.4	Ulcera gastrica: cronica, con emorragia
D12.9	Tumore benigno: Ano e canale anale	K25.5	Ulcera gastrica: cronica, con perforazione
D13.0	Tumore benigno: Esofago	K25.6	Ulcera gastrica: cronica, con emorragia e perforazione
D13.1	Tumore benigno: Stomaco	K25.7	Ulcera gastrica: cronica, senza emorragia e perforazione
D13.2	Tumore benigno: Duodeno	K25.9	Ulcera gastrica: Non specificata come acuta o cronica, senza emorragia e perforazione
D13.3	Tumore benigno: Altre e non specificate parti dell'intestino tenue	K26.0	Ulcera duodenale: acuta, con emorragia
D13.9	Tumore benigno: Sedi maldefinite dell'apparato digerente	K26.1	Ulcera duodenale: acuta, con perforazione
D17.5	Tumore lipomatoso benigno di organi intraddominali	K26.2	Ulcera duodenale: acuta, con emorragia e perforazione
D18.04	Emangioma di qualsiasi sede: Apparato digerente	K26.3	Ulcera duodenale: acuta, senza emorragia e perforazione
D19.1	Tumore benigno: Tessuto mesoteliale del peritoneo	K26.4	Ulcera duodenale: cronica, con emorragia
D20.0	Tumore benigno: Retroperitoneo	K26.5	Ulcera duodenale: cronica, con perforazione
D20.1	Tumore benigno: Peritoneo	K26.6	Ulcera duodenale: cronica, con emorragia e perforazione
D37.1	Tumori di comportamento incerto o sconosciuto: Stomaco	K26.7	Ulcera duodenale: cronica, senza emorragia e perforazione
D37.2	Tumori di comportamento incerto o sconosciuto: Intestino tenue	K26.9	Ulcera duodenale: Non specificata come acuta o cronica, senza emorragia e perforazione
D37.3	Tumori di comportamento incerto o sconosciuto: Appendice	K27.0	Ulcera peptica di sede non specificata: acuta, con emorragia
D37.4	Tumori di comportamento incerto o sconosciuto: Colon	K27.1	Ulcera peptica di sede non specificata: acuta, con perforazione
D37.5	Tumori di comportamento incerto o sconosciuto: Retto	K27.2	Ulcera peptica di sede non specificata: acuta, con emorragia e perforazione
D37.70	Pancreas	K27.3	Ulcera peptica di sede non specificata: acuta, senza emorragia e perforazione
D37.78	Altri organi dell'apparato digerente	K27.4	Ulcera peptica di sede non specificata: cronica, con emorragia
D37.9	Tumori di comportamento incerto o sconosciuto: Organi dell'apparato digerente non specificati	K27.5	Ulcera peptica di sede non specificata: cronica, con perforazione
D48.3	Tumori di comportamento incerto o sconosciuto: Retroperitoneo	K27.6	Ulcera peptica di sede non specificata: cronica, con emorragia e perforazione
D48.4	Tumori di comportamento incerto o sconosciuto: Peritoneo	K27.7	Ulcera peptica di sede non specificata: cronica, senza emorragia e perforazione
E16.4	Secrezione anormale di gastrina	K27.9	Ulcera peptica di sede non specificata: Non specificata come acuta o cronica, senza emorragia e perforazione
E73.0	Deficit congenito di lattasi	K28.0	Ulcera gastroduodenale: acuta, con emorragia
E73.1	Deficit acquisito di lattasi	K28.1	Ulcera gastroduodenale: acuta, con perforazione
E73.8	Altra intolleranza al lattosio	K28.2	Ulcera gastroduodenale: acuta, con emorragia e perforazione
E73.9	Intolleranza al lattosio non specificata	K28.3	Ulcera gastroduodenale: acuta, senza emorragia e perforazione
E74.1	Disturbi del metabolismo del fruttosio	K28.4	Ulcera gastroduodenale: cronica, con emorragia
E74.3	Altri disturbi dell'assorbimento intestinale di carboidrati	K28.5	Ulcera gastroduodenale: cronica, con perforazione
E84.1	Fibrosi cistica con manifestazioni intestinali	K28.6	Ulcera gastroduodenale: cronica, con emorragia e perforazione
I77.4	Sindrome da compressione dell'arteria celiaca	K28.7	Ulcera gastroduodenale: cronica, senza emorragia e perforazione
I84.0	Emorroidi interne trombizzate		
I84.1	Emorroidi interne con altre complicanze		
I84.2	Emorroidi interne senza complicanze		
I84.3	Emorroidi esterne trombizzate		

K28.9	Ulcera gastroduiginale: Non specificata come acuta o cronica, senza emorragia e perforazione	K41.9	Ernia femorale unilaterale o non specificata, senza occlusione o gangrena
K29.0	Gastrite emorragica acuta	K42.0	Ernia ombelicale con occlusione, senza gangrena
K29.1	Altra gastrite acuta	K42.1	Ernia ombelicale con gangrena
K29.2	Gastrite alcolica	K42.9	Ernia ombelicale senza occlusione o gangrena
K29.3	Gastrite superficiale cronica	K43.0	Ernia addominale con occlusione, senza gangrena
K29.4	Gastrite atrofica cronica	K43.1	Ernia addominale con gangrena
K29.5	Gastrite cronica non specificata	K43.9	Ernia addominale senza occlusione o gangrena
K29.6	Altra gastrite	K44.0	Ernia diaframmatica con occlusione, senza gangrena
K29.7	Gastrite non specificata	K44.1	Ernia diaframmatica con gangrena
K29.8	Duodenite	K44.9	Ernia diaframmatica senza occlusione o gangrena
K29.9	Gastroduodenite non specificata	K45.0	Altra ernia addominale specificata, con ostruzione, senza gangrena
K30	Dispepsia		
K31.0	Dilatazione acuta dello stomaco	K45.1	Altra ernia addominale specificata, con gangrena
K31.1	Stenosi pilorica ipertrofica dell'adulto	K45.8	Altra ernia addominale specificata, senza occlusione o gangrena
K31.2	Stomaco a clessidra e stenosi dello stomaco	K46.0	Ernia addominale non specificata, con occlusione, senza gangrena
K31.3	Piloro-spasmo non classificato altrove		
K31.4	Diverticolo gastrico	K46.1	Ernia addominale non specificata, con gangrena
K31.5	Ostruzione del duodeno	K46.9	Ernia addominale non specificata, senza occlusione o gangrena
K31.6	Fistola dello stomaco e del duodeno	K50.0	Morbo di Crohn dell'intestino tenue
K31.7	Polipo dello stomaco e del duodeno	K50.1	Morbo di Crohn del colon
K31.81	Angiodisplasia gastrica e duodenale senza menzione di sanguinamento	K50.80	Morbo di Crohn dello stomaco
		K50.81	Morbo di Crohn dell'esofago
K31.82	Angiodisplasia dello stomaco e del duodeno con emorragia	K50.82	Morbo di Crohn dell'esofago e del tratto gastro-intestinale, più localizzazioni simultanee
K31.88	Altre malattie specificate dello stomaco e del duodeno		
K31.9	Malattia dello stomaco e del duodeno non specificata	K50.88	Altro morbo di Crohn
K35.2	Appendicite acuta con peritonite generalizzata	K50.9	Morbo di Crohn non specificato
K35.30	Appendicite acuta con peritonite localizzata senza perforazione o rottura	K51.0	Pancolite ulcerosa (cronica)
		K51.2	Proctite ulcerosa (cronica)
K35.31	Appendicite acuta con peritonite localizzata con perforazione o rottura	K51.3	Rettosigmoidite ulcerosa (cronica)
		K51.4	Polipi infiammatori
K35.32	Appendicite acuta con ascesso peritoneale	K51.5	Colite sinistra
K35.8	Appendicite acuta, altra e non specificata	K51.8	Altra colite ulcerosa
K36	Altre forme di appendicite	K51.9	Colite ulcerosa non specificata
K37	Appendicite non specificata	K52.0	Gastroenterite e colite da radiazioni
K38.0	Iperplasia dell'appendice	K52.1	Gastroenterite e colite tossiche
K38.1	Concrezioni appendicolari	K52.2	Gastroenterite e colite allergiche e alimentari
K38.2	Diverticolo dell'appendice	K52.30	Pancolite indeterminata
K38.3	Fistola dell'appendice	K52.31	>Colite sinistra indeterminata
K38.8	Altre malattie specificate dell'appendice	K52.32	Colite rettosigmoidea indeterminata
K38.9	Malattia dell'appendice non specificata	K52.38	Altra colite indeterminata
K40.00	Ernia inguinale bilaterale, con occlusione, senza gangrena: Non menzionata come recidiva	K52.8	Altre gastroenteriti e coliti non infettive specificate
		K52.9	Gastroenterite e colite non infettive, non specificate
K40.01	Ernia inguinale bilaterale, con occlusione, senza gangrena: ernia recidivante	K55.0	Disturbo vascolare acuto dell'intestino
		K55.1	Disturbo vascolare cronico dell'intestino
K40.10	Ernia inguinale bilaterale, con gangrena: Non menzionata come recidiva	K55.21	Angiodisplasia del colon senza emorragia
		K55.22	Angiodisplasia del colon con emorragia
K40.11	Ernia inguinale bilaterale, con gangrena: ernia recidivante	K55.81	Angiodisplasia del tenue senza emorragia
K40.20	Ernia inguinale bilaterale, senza occlusione o gangrena: Non menzionata come recidiva	K55.82	Angiodisplasia del tenue con emorragia
		K55.88	Altri disturbi vascolari dell'intestino
K40.21	Ernia inguinale bilaterale, senza occlusione o gangrena: ernia recidivante	K55.9	Disturbo vascolare dell'intestino, non specificato
		K56.0	Ileo paralitico
K40.30	Ernia inguinale unilaterale o non specificata, con occlusione, senza gangrena: Non menzionata come recidiva	K56.1	Invaginazione
		K56.2	Volvolo
K40.31	Ernia inguinale unilaterale o non specificata, con occlusione, senza gangrena: ernia recidivante	K56.3	Ileo da calcolo biliare
		K56.4	Altra ostruzione intestinale
K40.40	Ernia inguinale unilaterale o non specificata, con gangrena: Non menzionata come recidiva	K56.5	Aderenze intestinali [briglie] con ileo
		K56.6	Altra e non specificata forma di ileo meccanico
K40.41	Ernia inguinale unilaterale o non specificata, con gangrena: ernia recidivante	K56.7	Ileo non specificato
		K57.00	Malattia diverticolare dell'intestino tenue con perforazione e ascesso, senza emorragia
K40.90	Ernia inguinale unilaterale o non specificata, senza occlusione o gangrena: Non menzionata come recidiva		
K40.91	Ernia inguinale unilaterale o non specificata, senza occlusione o gangrena: ernia recidivante	K57.01	Malattia diverticolare dell'intestino tenue con perforazione e ascesso, con emorragia
		K57.02	Diverticolite dell'intestino tenue con perforazione e ascesso, senza emorragia
K41.0	Ernia femorale bilaterale, con occlusione, senza gangrena	K57.03	Diverticolite dell'intestino tenue con perforazione e ascesso, con emorragia
K41.1	Ernia femorale bilaterale, con gangrena		
K41.2	Ernia femorale bilaterale, senza occlusione o gangrena	K57.10	Malattia diverticolare dell'intestino tenue senza perforazione e ascesso, senza emorragia
K41.3	Ernia femorale unilaterale o non specificata, con occlusione, senza gangrena		
K41.4	Ernia femorale unilaterale o non specificata, con gangrena	K57.11	Malattia diverticolare dell'intestino tenue senza perforazione o ascesso, con emorragia

K57.12	Diverticolite dell'intestino tenue senza perforazione e ascesso, senza emorragia	K62.0	Polipo anale
K57.13	Diverticolite dell'intestino tenue senza perforazione o ascesso, con emorragia	K62.1	Polipo rettale
K57.20	Malattia diverticolare del colon con perforazione e ascesso, senza emorragia	K62.2	Prolasso anale
K57.21	Malattia diverticolare del colon con perforazione e ascesso, con emorragia	K62.3	Prolasso rettale
K57.22	Diverticolite del colon con perforazione e ascesso, senza emorragia	K62.4	Stenosi dell'ano e del retto
K57.23	Diverticolite del colon con perforazione e ascesso, con emorragia	K62.5	Emorragia anale e rettale
K57.30	Malattia diverticolare del colon senza perforazione e ascesso, senza emorragia	K62.6	Ulcera anale e rettale
K57.31	Malattia diverticolare del colon senza perforazione o ascesso, con emorragia	K62.7	Proctite da raggi
K57.32	Diverticolite del colon senza perforazione e ascesso, senza emorragia	K62.8	Altre malattie specificate dell'ano e del retto
K57.33	Diverticolite del colon senza perforazione o ascesso, con emorragia	K62.9	Malattia dell'ano e del retto non specificata
K57.40	Malattia diverticolare dell'intestino tenue e del colon con perforazione e ascesso, senza emorragia	K63.0	Ascesso intestinale
K57.41	Malattia diverticolare dell'intestino tenue e del colon con perforazione e ascesso, con emorragia	K63.1	Perforazione intestinale (non traumatica)
K57.42	Diverticolite dell'intestino tenue e del colon con perforazione e ascesso, senza emorragia	K63.2	Fistola intestinale
K57.43	Diverticolite dell'intestino tenue e del colon con perforazione e ascesso, con emorragia	K63.3	Ulcera intestinale
K57.50	Malattia diverticolare dell'intestino tenue e del colon senza perforazione e ascesso, senza emorragia	K63.4	Enteroptosi
K57.51	Malattia diverticolare dell'intestino tenue e del colon senza perforazione o ascesso, con emorragia	K63.5	Polipo del colon
K57.52	Diverticolite dell'intestino tenue e del colon senza perforazione e ascesso, senza emorragia	K63.8	Altre malattie specificate dell'intestino
K57.53	Diverticolite dell'intestino tenue e del colon senza perforazione o ascesso, con emorragia	K63.9	Malattia intestinale non specificata
K57.80	Malattia diverticolare dell'intestino, parte non specificata, con perforazione e ascesso, senza emorragia	K65.0	Peritonite acuta
K57.81	Malattia diverticolare dell'intestino, parte non specificata, con perforazione o ascesso, con emorragia	K65.8	Altra peritonite
K57.82	Diverticolite dell'intestino, parte non specificata, con perforazione e ascesso, senza emorragia	K65.9	Peritonite non specificata
K57.83	Diverticolite dell'intestino, parte non specificata, con perforazione o ascesso, con emorragia	K66.0	Aderenze peritoneali
K57.90	Malattia diverticolare dell'intestino, parte non specificata, senza perforazione e ascesso, senza emorragia	K66.1	Emoperitoneo
K57.91	Malattia diverticolare dell'intestino, parte non specificata, senza perforazione o ascesso, con emorragia	K66.8	Altri disturbi specificati del peritoneo
K57.92	Diverticolite dell'intestino, parte non specificata, senza perforazione e ascesso, senza emorragia	K66.9	Disturbo del peritoneo non specificato
K57.93	Diverticolite dell'intestino, parte non specificata, senza perforazione o ascesso, con emorragia	K67.0	Peritonite da Chlamydiae {A74.8}
K58.0	Sindrome dell'intestino irritabile con diarrea	K67.1	Peritonite gonococcica {A54.8}
K58.9	Sindrome dell'intestino irritabile senza diarrea	K67.2	Peritonite luetica {A52.7}
K59.0	Stipsi	K67.3	Peritonite tubercolare {A18.3}
K59.1	Diarrea funzionale	K67.8	Altri disturbi del peritoneo in malattie infettive classificate altrove
K59.2	Intestino neurogeno non classificato altrove	K90.0	Malattia celiaca
K59.3	Megacolon non classificato altrove	K90.1	Sprue tropicale
K59.4	Spasmo anale	K90.2	Sindrome dell'ansa cieca non classificata altrove
K59.8	Altri disturbi funzionali specificati dell'intestino	K90.3	Steatorrea pancreatica
K59.9	Disturbo funzionale intestinale non specificato	K90.4	Malassorbimento da intolleranza, non classificato altrove
K60.0	Fissura anale acuta	K90.8	Altra forma di malassorbimento intestinale
K60.1	Fissura anale cronica	K90.9	Malassorbimento intestinale non specificato
K60.2	Fissura anale non specificata	K91.0	Vomito successivo a chirurgia gastrointestinale
K60.3	Fistola anale	K91.1	Sindromi post-chirurgia gastrica
K60.4	Fistola rettale	K91.2	Malassorbimento post-chirurgico non classificato altrove
K60.5	Fistola anorettale	K91.3	Occlusione intestinale post-operatoria
K61.0	Ascesso anale	K91.4	Malfunzionamento di colostomia ed enterostomia
K61.1	Ascesso rettale	K91.80	Mucosite generalizzata per immunocompromissione
K61.2	Ascesso anorettale	K91.88	Altri disturbi iatrogeni dell'apparato digerente non classificati altrove
K61.3	Ascesso ischiorettale	K91.9	Disturbo iatrogeno dell'apparato digerente non specificato
K61.4	Ascesso intrasfinterico	K92.0	Ematemesi
		K92.1	Melena
		K92.2	Emorragia gastrointestinale non specificata
		K92.8	Altre malattie specificate dell'apparato digerente
		K92.9	Malattia dell'apparato digerente non specificata
		K93.0	Disturbi da tubercolosi dell'intestino, peritoneo e linfonodi mesenterici {A18.3}
		K93.1	Megacolon in malattia di Chagas {B57.3}
		K93.21	Stadio 1 del graft-versus-host disease acuto dell'apparato digerente {T86.01}
		K93.22	Stadio 2 del graft-versus-host disease acuto dell'apparato digerente {T86.02}
		K93.23	Stadio 3 del graft-versus-host disease acuto dell'apparato digerente {T86.02}
		K93.24	Stadio 4 del graft-versus-host disease acuto dell'apparato digerente {T86.02}
		K93.8	Disturbi di altri organi specificati dell'apparato digerente in malattie classificate altrove
		N80.5	Endometriosi dell'intestino
		N82.2	Fistola tra intestino tenue e vagina
		N82.3	Fistola colo-vaginale
		N82.4	Altra fistola entero-genitale femminile
		P76.1	Ileo transitorio neonatale
		P76.2	Ostruzione intestinale da latte ispessito
		P76.8	Altra ostruzione intestinale neonatale

P76.9	Ostruzioni intestinali neonatali non specificate	R19.2	Peristalsi visibile
P77	Enterocolite necrotizzante del feto e del neonato	R19.3	Rigidità addominale
P78.3	Diarrea non infettiva neonatale	R19.4	Cambiamento delle abitudini intestinali
P78.8	Altri disturbi specificati dell'apparato digerente neonatale	R19.5	Altre anomalie delle feci
P78.9	Disturbo perinatale dell'apparato digerente, non specificato	R19.8	Altri sintomi e segni specificati che interessano l'apparato digerente e l'addome
Q39.0	Atresia dell'esofago senza fistola	R85.0	Risultati anormali di prelievo di campioni effettuato su organi dell'apparato digerente e della cavità addominale: valore enzimatico anormale
Q39.1	Atresia dell'esofago con fistola tracheo-esofagea	R85.1	Risultati anormali di prelievo di campioni effettuato su organi dell'apparato digerente e della cavità addominale: valore ormonale anormale
Q39.2	Fistola esofago-tracheale congenita senza atresia	R85.2	Risultati anormali di prelievo di campioni effettuato su organi dell'apparato digerente e della cavità addominale: valore anormale di droghe, medicinali o altre sostanze biologicamente attive
Q39.3	Stenosi e strittura congenite dell'esofago	R85.3	Risultati anormali di prelievo di campioni effettuato su organi dell'apparato digerente e della cavità addominale: valore anormale di sostanze ad uso principalmente non medico
Q39.4	Diaframma esofageo	R85.4	Risultati anormali di prelievo di campioni effettuato su organi dell'apparato digerente e della cavità addominale: Risultati immunologici anormali
Q39.5	Dilatazione congenita dell'esofago	R85.5	Risultati anormali di prelievo di campioni effettuato su organi dell'apparato digerente e della cavità addominale: Risultati microbiologici anormali
Q39.6	Diverticolo (congenito) dell'esofago	R85.6	Risultati anormali di prelievo di campioni effettuato su organi dell'apparato digerente e della cavità addominale: Risultati citologici anormali
Q39.8	Altre malformazioni congenite dell'esofago	R85.7	Risultati anormali di prelievo di campioni effettuato su organi dell'apparato digerente e della cavità addominale: risultati istologici anormali
Q39.9	Malformazione congenita dell'esofago non specificata	R85.8	Risultati anormali di prelievo di campioni effettuato su organi dell'apparato digerente e della cavità addominale: altri risultati anormali
Q40.0	Stenosi ipertrofica congenita del piloro	R85.9	Risultati anormali di prelievo di campioni effettuato su organi dell'apparato digerente e della cavità addominale: risultato anormale non precisato
Q40.1	Ernia iatale congenita	R93.3	Risultati anormali di diagnostica per immagini di altre parti delle vie digerenti
Q40.2	Altre malformazioni congenite specificate dello stomaco	R93.5	Risultati anormali di diagnostica per immagini di altre regioni addominali, incluso il retroperitoneo
Q40.3	Malformazione congenita dello stomaco non specificata	S27.83	Traumatismo: Esofago, parte toracica
Q40.8	Altre malformazioni congenite specificate delle vie digestive superiori	S36.3	Traumatismo dello stomaco
Q40.9	Malformazione congenita delle vie digestive superiori non specificata	S36.40	Traumatismo: Intestino tenue, parte non specificata
Q41.0	Assenza, atresia e stenosi congenite del duodeno	S36.41	Traumatismo: Duodeno
Q41.1	Assenza, atresia e stenosi congenite del digiuno	S36.49	Traumatismo: Altre e multiple parti dell'intestino tenue
Q41.2	Assenza, atresia e stenosi congenite dell'ileo	S36.50	Traumatismo: Colon, parte non specificata
Q41.8	Assenza, atresia e stenosi congenite di altre parti specificate dell'intestino tenue	S36.51	Traumatismo: Colon ascendente
Q41.9	Assenza, atresia e stenosi congenite dell'intestino tenue, parte non specificata	S36.52	Traumatismo: Colon trasverso
Q42.0	Assenza, atresia e stenosi congenite del retto con fistola	S36.53	Traumatismo: Colon discendente
Q42.1	Assenza, atresia e stenosi congenite del retto senza fistola	S36.54	Traumatismo: Colon sigmoideo
Q42.2	Assenza, atresia e stenosi congenite dell'ano con fistola	S36.59	Traumatismo: Altre e multiple parti del colon
Q42.3	Assenza, atresia e stenosi congenite dell'ano senza fistola	S36.6	Traumatismo del retto
Q42.8	Assenza, atresia e stenosi congenite di altra parte del colon	S36.7	Traumatismo di organi multipli intraaddominali
Q42.9	Assenza, atresia e stenosi congenite di sede non specificata del grosso intestino	S36.81	Traumatismo: Peritoneo
Q43.0	Diverticolo di Meckel	S36.82	Traumatismo: Mesentere
Q43.1	Malattia di Hirschsprung	S36.9	Traumatismo di organo intraaddominale non specificato
Q43.2	Altri disturbi funzionali congeniti del colon	T18.1	Corpo estraneo nell'esofago
Q43.3	Malformazioni congenite di fissazione dell'intestino	T18.2	Corpo estraneo nello stomaco
Q43.40	Duplicazione dell'intestino tenue	T18.3	Corpo estraneo nell'intestino tenue
Q43.41	Duplicazione del colon	T18.4	Corpo estraneo nel colon
Q43.42	Duplicazione del retto	T18.5	Corpo estraneo nell'ano e nel retto
Q43.49	Duplicazione dell'intestino non specificata	T18.8	Corpo estraneo in altre e multiple sedi dell'apparato digerente
Q43.5	Ano ectopico	T18.9	Corpo estraneo nell'apparato digerente, sede non specificata
Q43.6	Fistola congenita del retto e dell'ano	T28.1	Ustione dell'esofago
Q43.7	Persistenza della cloaca	T28.2	Ustione di altre parti dell'apparato digerente
Q43.8	Altre malformazioni congenite specificate dell'intestino	T28.6	Corrosione dell'esofago
Q43.9	Malformazione congenita dell'intestino non specificata	T28.7	Corrosione di altre parti dell'apparato digerente
Q45.8	Altre malformazioni congenite specificate dell'apparato digerente	T91.5	Sequela di traumatismo di organi intraaddominali e pelvici
Q45.9	Malformazione congenita dell'apparato digerente non specificata	Z43.1	Controllo di gastrostomia
Q79.2	Esonfalo	Z43.2	Controllo di ileostomia
Q79.3	Gastroschisi	Z43.3	Controllo di colostomia
Q79.4	Sindrome da deficit della muscolatura addominale		
Q79.5	Altre malformazioni congenite della parete addominale		
Q89.3	Situs inversus		
R10.0	Addome acuto		
R10.1	Dolore localizzato all'addome superiore		
R10.3	Dolore localizzato ad altre parti addominali inferiori		
R10.4	Altro e non specificato dolore addominale		
R11	Nausea e vomito		
R12	Pirosi		
R13.0	Disfagia con necessità di sorveglianza durante l'alimentazione		
R13.1	Disfagia per tracheostomia con necessità di aspirazione e cannula tracheale (parzialmente) bloccata		
R13.9	Altra e non specificata disfagia		
R14	Flatulenza e condizioni morbose correlate		
R15	Incontinenza fecale		
R19.0	Tumefazione, massa e gonfiore intraddominali e pelvici		
R19.1	Rumori intestinali anormali		

243.4	Controllo di altre aperture artificiali dell'apparato digerente	Z90.3	Perdita di parte dello stomaco
Z46.5	Confezione ed adattamento di ileostomia e altri dispositivi intestinali		

ADRG G02**Intervento complesso o diagnosi complicante su intestino tenue e crasso o altri interventi su stomaco, esofago e duodeno senza procedure complicanti, con intervento per malformazione congenita, età < 2 anni**

Procedura nella tabella G02-3 o Procedura nella tabella G02-4 e Diagnosi nella tabella G02-1 o (Definizione del DRG di base G18 o Definizione del DRG di base G19) e Procedura nella tabella G02-5 e Età < 2 anni

DRG G02A**Intervento complesso o diagnosi complicante su intestino tenue e crasso con CC estremamente gravi o altri interventi su stomaco, esofago e duodeno, con interventi per malformazioni congenite, età < 2 anni**

(Procedura nella tabella G02-3 o Procedura nella tabella G02-4) e Diagnosi nella tabella G02-2 e PCCL > 3 o (Definizione del DRG di base G18 o Definizione del DRG di base G19) e Procedura nella tabella G02-5 e Età < 2 anni

DRG G02B**Intervento complesso o diagnosi complicante su intestino tenue e crasso senza CC estremamente gravi, senza altri interventi su stomaco, esofago e duodeno****Diagnosi G02-1**

C78.6	Tumore maligno secondario del retroperitoneo e del peritoneo	K65.0	Peritonite acuta
C78.7	Tumore maligno secondario del fegato e del dotto biliare intraepatico	K65.8	Altra peritonite
K63.1	Perforazione intestinale (non traumatica)	K65.9	Peritonite non specificata

Diagnosi G02-2

K63.1	Perforazione intestinale (non traumatica)	K65.8	Altra peritonite
K65.0	Peritonite acuta	K65.9	Peritonite non specificata

Procedura G02-3

45.61↔	Resezione segmentaria multipla dell'intestino tenue	45.8x.99↔	Colectomia totale intra-addominale, altro
45.71↔	Resezione segmentaria multipla dell'intestino crasso	46.13↔	Colostomia permanente
45.74↔	Resezione del colon trasverso	46.23↔	Altra ileostomia permanente
45.8x.00↔	Colectomia totale intra-addominale, NAS	49.74↔	Transposizione del muscolo gracile per incontinenza anale
45.8x.20↔	Colectomia totale intra-addominale, Colectomia totale allargata		
45.8x.30↔	Colectomia totale intra-addominale, Coloproctectomia totale allargata		

Procedura G02-4

44.5x.00↔	Revisione di anastomosi gastrica, NAS	45.79.00↔	Altra asportazione parziale dell'intestino crasso, NAS
44.5x.10↔	Revisione di anastomosi gastrica a seguito di intervento tipo Billroth I o II	45.79.10↔	Resezione segmentaria dell'intestino crasso
44.5x.20↔	Revisione di anastomosi gastrica a seguito di intervento Roux-en-Y o con interposizione intestinale	45.79.11↔	Resezione segmentaria multipla dell'intestino crasso
44.5x.99↔	Revisione di anastomosi gastrica, altro	45.79.12↔	Colectomia subtotala
44.63.00↔	Chiusura di altra fistola gastrica, NAS	45.79.20↔	Resezione allargata del sigma
44.63.11↔	Chiusura di altra fistola gastrica, chirurgica a cielo aperto	45.79.21↔	Emicolectomia allargata destra e sinistra
44.63.12↔	Chiusura di altra fistola gastrica, per via laparoscopica	45.79.22↔	Colectomia subtotala allargata
44.63.99↔	Chiusura di altra fistola gastrica, altro	45.79.29↔	Altra asportazione parziale allargata dell'intestino crasso
45.50↔	Isolamento di segmento intestinale, NAS	45.79.99↔	Altra asportazione parziale dell'intestino crasso, altro
45.51↔	Isolamento di segmento dell'intestino tenue	45.90↔	Anastomosi intestinale, NAS
45.52↔	Isolamento di segmento dell'intestino crasso	45.91↔	Anastomosi intestinale tenue-tenue
45.62↔	Altra resezione parziale dell'intestino tenue	45.92↔	Anastomosi dell'intestino tenue al moncone rettale
45.63.00↔	Rimozione totale dell'intestino tenue, NAS	45.93↔	Altra anastomosi intestinale tenue-crasso
45.63.99↔	Rimozione totale dell'intestino tenue, altro	45.94↔	Anastomosi intestinale crasso-crasso
45.73↔	Emicolectomia destra	45.95↔	Anastomosi all'ano
45.75↔	Emicolectomia sinistra	48.1↔	Proctostomia
45.76↔	Sigmoidectomia	48.74↔	Retto-rettostomia

Procedura G02-5

02.11↔	Sutura semplice della dura madre	38.85.12↔	Altra occlusione chirurgica dell'arteria polmonare
02.12.00↔	Altra riparazione delle meningi cerebrali, NAS	38.85.13↔	Altra occlusione chirurgica del tronco brachiocefalico
02.12.10↔	Altra riparazione delle meningi cerebrali senza cranioplastica	38.85.19↔	Altra occlusione chirurgica di altre arterie toraciche, altro
02.12.20↔	Altra riparazione delle meningi cerebrali con cranioplastica	38.85.20↔	Altra occlusione chirurgica di vene toraciche, NAS
02.12.21↔	Altra duraplastica con cranioplastica della convessità	38.85.21↔	Altra occlusione chirurgica della vena cava superiore
02.12.22↔	Altra duraplastica con cranioplastica del passaggio craniocervicale	38.85.22↔	Altra occlusione chirurgica della vena polmonare
02.12.99↔	Altra riparazione delle meningi cerebrali, altro	38.85.23↔	Altra occlusione chirurgica della vena succlavia
02.34↔	Shunt fra ventricolo, cavità addominale e i suoi organi	38.85.28↔	Altra occlusione chirurgica di altre vene toraciche profonde, NAS
02.39↔	Altri interventi per il drenaggio ventricolare	38.85.29↔	Altra occlusione chirurgica di vene toraciche, altro
02.41.00↔	Irrigazione ed esplorazione di shunt ventricolare, NAS	38.85.99↔	Altra occlusione chirurgica di altri vasi toracici, altro
02.41.10↔	Irrigazione ed esplorazione di shunt ventricolare, parte centrale	39.52.00↔	Altra riparazione di aneurismi, NAS
02.41.20↔	Irrigazione ed esplorazione di shunt ventricolare, parte periferica	39.52.10↔	Altra riparazione di aneurismi di vasi del capo e del collo, NAS
02.41.99↔	Irrigazione ed esplorazione di shunt ventricolare, altro	39.52.11↔	Altra riparazione di aneurismi di vasi intracranici
02.42.00↔	Sostituzione di shunt ventricolare, NAS	39.52.19↔	Altra riparazione di aneurismi di vasi del capo e del collo, altro
02.42.10↔	Sostituzione di shunt ventricolare, parte centrale	39.52.20↔	Altra riparazione di aneurismi dell'aorta, NAS
02.42.20↔	Sostituzione di shunt ventricolare, parte periferica	39.52.21↔	Altra riparazione chirurgica a cielo aperto di aneurismi dell'aorta ascendente, dell'arco aortico e dell'aorta toracica
02.42.99↔	Sostituzione di shunt ventricolare, altro	39.52.22↔	Altra riparazione chirurgica a cielo aperto di aneurismi dell'aorta addominale
02.43↔	Rimozione di shunt ventricolare	39.52.29↔	Altra riparazione di aneurismi dell'aorta, altro
03.51↔	Riparazione di meningocele spinale	39.52.99↔	Altra riparazione di aneurismi, altro
03.52↔	Riparazione di mielomeningocele spinale	39.54.00↔	Intervento di dissezione dell'aorta (re-entry), NAS
03.59.00↔	Altri interventi di riparazione o plastica sulle strutture del canale vertebrale, NAS	39.54.10↔	Intervento di dissezione dell'aorta (re-entry), aorta toracica
03.59.10↔	Altri interventi di riparazione o plastica sulle strutture del canale vertebrale, Chiusura di diastematomielia	39.54.20↔	Intervento di dissezione dell'aorta (re-entry), aorta addominale
03.59.11↔	Altri interventi di riparazione o plastica sulle strutture del canale vertebrale, Sezione di filo terminale	39.54.99↔	Intervento di dissezione dell'aorta (re-entry), altro
03.59.12↔	Altri interventi di riparazione o plastica sulle strutture del canale vertebrale, Chiusura di fistola spinale	42.51.00↔	Esofago-esofagostomia intratoracica, NAS
03.59.13↔	Altri interventi di riparazione o plastica sulle strutture del canale vertebrale, plastica durale spinale	42.51.10↔	Esofago-esofagostomia intratoracica, Ricostruzione del passaggio esofageo per atresia e riparazione di fistola tracheoesofagea congenita
03.59.99↔	Altri interventi di riparazione o plastica sulle strutture del canale vertebrale, altro	42.51.99↔	Esofago-esofagostomia intratoracica, altro
03.6↔	Separazione di aderenze del midollo spinale e delle radici dei nervi	44.64↔	Gastropessia
31.73↔	Chiusura di altra fistola della trachea	44.66↔	Altri interventi per la creazione di sfintere esofagogastroico
32.41.00↔	Lobectomia del polmone in toracosopia, NAS	44.67.00↔	Interventi laparoscopici per restaurare la funzione dello sfintere esofagogastroico, NAS
32.41.10↔	Lobectomia del polmone, per via toracoscopica, senza menzione di linfadenectomia radicale, NAS	44.67.10↔	Interventi laparoscopici per restaurare la funzione dello sfintere esofagogastroico, Plastica del cardias, per via laparoscopica
32.41.11↔	Lobectomia del polmone, per via toracoscopica, senza menzione di linfadenectomia radicale, senza dilatazione broncoplastica o angioplastica	44.67.20↔	Interventi laparoscopici per restaurare la funzione dello sfintere esofagogastroico, (Emi)funduplicatio, per via laparoscopica
32.41.12↔	Lobectomia del polmone, per via toracoscopica, senza menzione di linfadenectomia radicale, con dilatazione broncoplastica	44.67.99↔	Interventi laparoscopici per restaurare la funzione dello sfintere esofagogastroico, altro
32.41.13↔	Lobectomia del polmone, per via toracoscopica, senza menzione di linfadenectomia radicale, con dilatazione angioplastica	45.61↔	Resezione segmentaria multipla dell'intestino tenue
32.41.14↔	Lobectomia del polmone, per via toracoscopica, senza menzione di linfadenectomia radicale, con dilatazione broncoplastica e angioplastica	45.62↔	Altra resezione parziale dell'intestino tenue
32.41.19↔	Lobectomia del polmone, per via toracoscopica, senza menzione di linfadenectomia radicale, altro	45.63.00↔	Rimozione totale dell'intestino tenue, NAS
32.41.20↔	Lobectomia del polmone, per via toracoscopica, con linfadenectomia radicale	45.63.99↔	Rimozione totale dell'intestino tenue, altro
33.34.00↔	Toracoplastica, NAS	45.72↔	Resezione del cieco
33.34.10↔	Toracoplastica, parziale	45.73↔	Emicolectomia destra
33.34.20↔	Toracoplastica, completa	45.74↔	Resezione del colon trasverso
33.34.99↔	Toracoplastica, altro	45.75↔	Emicolectomia sinistra
33.39↔	Altro collassamento chirurgico del polmone	45.76↔	Sigmoidectomia
34.02↔	Toracotomia esplorativa	45.79.00↔	Altra asportazione parziale dell'intestino crasso, NAS
34.03↔	Riapertura di toracotomia (recente)	45.79.10↔	Resezione segmentaria dell'intestino crasso
34.84↔	Altra riparazione del diaframma	45.79.11↔	Resezione segmentaria multipla dell'intestino crasso
38.84.00↔	Altra occlusione chirurgica dell'aorta, NAS	45.79.12↔	Colectomia subtotala
38.84.10↔	Altra occlusione chirurgica dell'aorta toracica	45.79.20↔	Resezione allargata del sigma
38.84.20↔	Altra occlusione chirurgica dell'aorta addominale	45.79.21↔	Emicolectomia allargata destra e sinistra
38.84.99↔	Altra occlusione chirurgica dell'aorta, altro	45.79.22↔	Colectomia subtotala allargata
38.85.00↔	Altra occlusione chirurgica di altri vasi toracici, NAS	45.79.29↔	Altra asportazione parziale allargata dell'intestino crasso
38.85.10↔	Altra occlusione chirurgica di altre arterie toraciche, NAS	45.79.99↔	Altra asportazione parziale dell'intestino crasso, altro
38.85.11↔	Altra occlusione chirurgica dell'arteria succlavia	45.90↔	Anastomosi intestinale, NAS
		45.91↔	Anastomosi intestinale tenue-tenue
		45.92↔	Anastomosi dell'intestino tenue al moncone rettale
		45.93↔	Altra anastomosi intestinale tenue-crasso
		45.94↔	Anastomosi intestinale crasso-crasso
		45.95↔	Anastomosi all'ano
		46.01↔	Esteriorizzazione dell'intestino tenue
		46.02↔	Resezione di segmento esteriorizzato dell'intestino tenue
		46.03↔	Esteriorizzazione dell'intestino crasso
		46.04↔	Resezione di segmento esteriorizzato dell'intestino crasso
		46.10↔	Colostomia, NAS

46.11↔	Colostomia temporanea	46.52.99↔	Chiusura di stoma artificiale dell'intestino crasso, altro
46.13↔	Colostomia permanente	46.62↔	Altra fissazione dell'intestino tenue
46.14↔	Apertura differita di colostomia	46.80↔	Manipolazione intraaddominale dell'intestino, NAS
46.20↔	Ileostomia, NAS	48.1↔	Proctostomia
46.21↔	Ileostomia temporanea	48.74↔	Retto-rettostomia
46.23↔	Altra ileostomia permanente	49.79.00↔	Altra riparazione dello sfintere anale, NAS
46.24↔	Apertura differita di ileostomia	49.79.10↔	Anorettoplastica anteriore
46.31↔	Apertura differita di altra enterostomia	49.79.11↔	Anorettoplastica posteriore sagittale
46.33↔	Confezione di duodenostomia	49.79.12↔	Anorettoplastica posteriore sagittale allargata con interventi sugli organi adiacenti
46.34↔	Confezione di digiunostomia chirurgica a cielo aperto	49.79.13↔	Pull-through addominoperineale o sacroaddominoperineale
46.39.00↔	Altra enterostomia, NAS	49.79.14↔	Anoproctoplastica
46.39.10↔	Altra enterostomia, Confezione di anastomosi secondo Bishop-Koop	49.79.15↔	Altra ricostruzione plastica per anomalie anorettali
46.39.99↔	Altra enterostomia, altro	49.79.99↔	Altra riparazione dello sfintere anale, altro
46.43.00↔	Altra revisione di stoma artificiale dell'intestino crasso, NAS	53.7↔	Riparazione di ernia diaframmatica, per via addominale
46.43.10↔	Allargamento o restringimento plastico di stoma artificiale dell'intestino crasso	53.80↔	Riparazione di ernia diaframmatica per via toracica, NAS
46.43.11↔	Neoconfezione di colostomia	53.81↔	Plicatura del diaframma
46.43.12↔	Rimozione di parte estroflessa di stoma dell'intestino crasso	53.82↔	Riparazione di ernia parasternale
46.43.20↔	Conversione di stoma dell'intestino crasso in stoma continente	54.61↔	Sutura di eviscerazione (deiscenza) postoperatoria della parete addominale
46.43.99↔	Altra revisione di stoma artificiale dell'intestino crasso, altro	54.62↔	Chiusura ritardata di ferita addominale in via di cicatrizzazione
46.50↔	Chiusura di stoma intestinale artificiale, NAS	54.64.00↔	Sutura del peritoneo, NAS
46.51.00↔	Chiusura di stoma artificiale dell'intestino tenue, NAS	54.64.10↔	Sutura del peritoneo, Sutura di mesentero, grande o piccolo omento (a seguito di lacerazione)
46.51.10↔	Chiusura di stoma a doppia canna dell'intestino tenue	54.64.99↔	Sutura del peritoneo, altro
46.51.20↔	Chiusura di stoma artificiale terminale dell'intestino tenue	54.71.00↔	Riparazione di gastroschisi, NAS
46.51.99↔	Chiusura di stoma artificiale dell'intestino tenue, altro	54.71.10↔	Riparazione di gastroschisi, con innesto o protesi
46.52.00↔	Chiusura di stoma artificiale dell'intestino crasso, NAS	54.71.99↔	Riparazione di gastroschisi, altro
46.52.10↔	Chiusura di colostomia a doppia canna	57.86↔	Riparazione di vescica estrofica
46.52.20↔	Chiusura di colostomia terminale		

ADRG G03**Interventi maggiori su stomaco, esofago e duodeno**

Procedura nella tabella G03-2

DRG G03A**Interventi maggiori su stomaco, esofago e duodeno con intervento altamente complesso o procedure complicanti o per neoplasie maligne specifica**

Diagnosi principale nella tabella G03-1 o Procedura nella tabella G03-3 o Procedure complicanti

DRG G03B**Interventi maggiori su stomaco, esofago e duodeno senza intervento altamente complesso, senza procedure complicanti, eccetto che per neoplasie maligne specifica****Diagnosi principale G03-1**

C15.0	Tumore Maligno: Esofago cervicale	C15.5	Tumore Maligno: Terzo inferiore dell'esofago
C15.1	Tumore Maligno: Esofago toracico	C15.8	Tumore Maligno: lesione sconfinante a più zone contigue dell'esofago
C15.2	Tumore Maligno: Esofago addominale	C15.9	Tumore Maligno: Esofago non specificato
C15.3	Tumore Maligno: Terzo superiore dell'esofago		
C15.4	Tumore Maligno: Terzo medio dell'esofago		

Procedura G03-2

42.41.20↔	Esofagectomia parziale, con ricostituzione della continuità	42.52↔	Esofago-gastrostomia intratoracica
42.42.00↔	Esofagectomia totale, NAS	42.53↔	Anastomosi esofagea intratoracica con interposizione di intestino tenue
42.42.10↔	Esofagectomia totale, senza ricostituzione della continuità	42.54↔	Altra esofago-enteranastomosi intratoracica
42.42.20↔	Esofagectomia totale, con ricostituzione della continuità, transmediastinica	42.55↔	Anastomosi esofagea intratoracica con interposizione di colon
42.42.21↔	Esofagectomia totale, con ricostituzione della continuità, per via toracoaddominale	42.56↔	Altra esofagocolostomia intratoracica
42.42.29↔	Esofagectomia totale, con ricostituzione della continuità, per altra via	42.58↔	Anastomosi esofagea intratoracica con altra interposizione
42.42.99↔	Esofagectomia totale, altro	42.59↔	Altra anastomosi esofagea intratoracica
42.51.00↔	Esofago-esofagostomia intratoracica, NAS	42.61↔	Esofago-esofagostomia presternale
42.51.10↔	Esofago-esofagostomia intratoracica, Ricostruzione del passaggio esofageo per atresia e riparazione di fistola tracheoesofagea congenita	42.62↔	Esofago-gastrostomia presternale
42.51.99↔	Esofago-esofagostomia intratoracica, altro	42.63↔	Anastomosi esofagea presternale con interposizione di intestino tenue
		42.64↔	Altra esofagoenterostomia presternale
		42.65↔	Anastomosi esofagea presternale con interposizione di colon
		42.66↔	Altra esofagocolostomia presternale

42.68↔	Altra anastomosi esofagea presternale con interposizione	43.89.30↔	Diversione biliopancreatica dello stomaco con switch duodenale, chirurgica a cielo aperto
42.69↔	Altra anastomosi presternale dell'esofago	43.89.31↔	Diversione biliopancreatica dello stomaco con switch duodenale, per via laparoscopica
42.85↔	Riparazione di stenosi esofagea	43.91↔	Gastrectomia totale con interposizione intestinale
42.87↔	Altro innesto dell'esofago	43.99↔	Altra gastrectomia totale
43.6x.00↔	Gastrectomia parziale con anastomosi duodenale, NAS	52.51.10↔	Pancreatectomia prossimale, con conservazione del piloro
43.6x.10↔	Pilorectomia con anastomosi duodenale	52.53↔	Pancreatectomia sub-totale radicale
43.6x.20↔	Tipo Billroth I	52.6x.00↔	Pancreatectomia totale, NAS
43.6x.99↔	Gastrectomia parziale con anastomosi duodenale, altro	52.6x.99↔	Pancreatectomia totale, altro
43.81↔	Gastrectomia parziale con trasposizione digiunale	52.7↔	Pancreaticoduodenectomia radicale
43.89.20↔	Diversione biliopancreatica dello stomaco secondo Scopinaro, chirurgica a cielo aperto		
43.89.21↔	Diversione biliopancreatica dello stomaco secondo Scopinaro, per via laparoscopica		

Procedura G03-3

42.40↔	Esofagectomia, NAS	42.61↔	Esofago-esofagostomia presternale
42.41.20↔	Esofagectomia parziale, con ricostituzione della continuità	42.62↔	Esofago-gastrostomia presternale
42.42.00↔	Esofagectomia totale, NAS	42.63↔	Anastomosi esofagea presternale con interposizione di intestino tenue
42.42.10↔	Esofagectomia totale, senza ricostituzione della continuità	42.64↔	Altra esofagoenterostomia presternale
42.42.20↔	Esofagectomia totale, con ricostituzione della continuità, transmediastinica	42.65↔	Anastomosi esofagea presternale con interposizione di colon
42.42.21↔	Esofagectomia totale, con ricostituzione della continuità, per via toracoaddominale	42.66↔	Altra esofagocolostomia presternale
42.42.29↔	Esofagectomia totale, con ricostituzione della continuità, per altra via	42.68↔	Altra anastomosi esofagea presternale con interposizione
42.42.99↔	Esofagectomia totale, altro	42.69↔	Altra anastomosi presternale dell'esofago
42.51.00↔	Esofago-esofagostomia intratoracica, NAS	42.85↔	Riparazione di stenosi esofagea
42.51.10↔	Esofago-esofagostomia intratoracica, Ricostruzione del passaggio esofageo per atresia e riparazione di fistola tracheoesofagea congenita	42.87↔	Altro innesto dell'esofago
42.51.99↔	Esofago-esofagostomia intratoracica, altro	43.5↔	Gastrectomia parziale, con anastomosi esofagea
42.52↔	Esofago-gastrostomia intratoracica	52.51.00↔	Pancreatectomia prossimale, NAS
42.53↔	Anastomosi esofagea intratoracica con interposizione di intestino tenue	52.51.10↔	Pancreatectomia prossimale, con conservazione del piloro
42.54↔	Altra esofago-enteranastomosi intratoracica	52.51.20↔	Pancreatectomia prossimale, con conservazione del duodeno
42.55↔	Anastomosi esofagea intratoracica con interposizione di colon	52.51.99↔	Pancreatectomia prossimale, altro
42.56↔	Altra esofagocolostomia intratoracica	52.52↔	Pancreatectomia distale
42.58↔	Anastomosi esofagea intratoracica con altra interposizione	52.53↔	Pancreatectomia sub-totale radicale
42.59↔	Altra anastomosi esofagea intratoracica	52.59↔	Altra pancreatectomia parziale
		52.6x.00↔	Pancreatectomia totale, NAS
		52.6x.99↔	Pancreatectomia totale, altro
		52.7↔	Pancreaticoduodenectomia radicale

ADRG G04**Lisi di aderenze peritoneali, età < 4 anni o con CC estremamente gravi o interventi minori su intestino tenue e crasso con CC estremamente gravi**

Procedura nella tabella G04-1 e PCCL > 3 o Procedura nella tabella G04-2 e (Età < 4 anni o PCCL > 3)

DRG G04A**Lisi di aderenze peritoneali, età < 4 anni o con CC estremamente gravi o interventi minori su intestino tenue e crasso con CC estremamente gravi, età < 16 anni**

Età < 16 anni

DRG G04B**Lisi di aderenze peritoneali, età < 4 anni o con CC estremamente gravi o interventi minori su intestino tenue e crasso con CC estremamente gravi, età > 15 anni****Procedura G04-1**

42.21↔	Esofagoscopia operatoria mediante incisione	46.52.00↔	Chiusura di stoma artificiale dell'intestino crasso, NAS
45.01↔	Incisione del duodeno	46.52.10↔	Chiusura di colostomia a doppia canna
45.02↔	Altra incisione dell'intestino tenue	46.52.20↔	Chiusura di colostomia terminale
45.03↔	Incisione dell'intestino crasso	46.52.99↔	Chiusura di stoma artificiale dell'intestino crasso, altro
45.11↔	Endoscopia transaddominale dell'intestino tenue	46.85.11↔	Dilatazione dell'intestino mediante dilatatori, chirurgica a cielo aperto
45.15↔	Biopsia a cielo aperto dell'intestino tenue	46.85.12↔	Dilatazione dell'intestino mediante dilatatori, per via laparoscopica
45.21↔	Endoscopia transaddominale dell'intestino crasso	46.85.21↔	Dilatazione dell'intestino tenue, chirurgica a cielo aperto
45.26↔	Biopsia dell'intestino crasso a cielo aperto	46.85.22↔	Dilatazione dell'intestino tenue, per via laparoscopica
46.50↔	Chiusura di stoma intestinale artificiale, NAS	46.85.31↔	Dilatazione dell'intestino crasso, chirurgica a cielo aperto
46.51.00↔	Chiusura di stoma artificiale dell'intestino tenue, NAS	46.85.32↔	Dilatazione dell'intestino crasso, per via laparoscopica
46.51.10↔	Chiusura di stoma a doppia canna dell'intestino tenue	46.91↔	Miotomia del colon sigmoideo
46.51.20↔	Chiusura di stoma artificiale terminale dell'intestino tenue		
46.51.99↔	Chiusura di stoma artificiale dell'intestino tenue, altro		

46.92↔	Miotomia di altre parti del colon (escluso colon sigmoideo)	48.25↔	Biopsia a cielo aperto del retto
46.99.10↔	Decompressione dell'intestino	48.26↔	Biopsia di tessuti perirettali
46.99.51↔	Inserzione o sostituzione di una protesi non autoespandente nell'intestino, chirurgica a cielo aperto	48.91↔	Incisione di stenosi rettale
46.99.52↔	Inserzione o sostituzione di una protesi non autoespandente nell'intestino, per via laparoscopica	51.59↔	Incisione di altro dotto biliare
46.99.61↔	Inserzione o sostituzione di una protesi autoespandente nell'intestino, chirurgica a cielo aperto	56.84.00↔	Chiusura di altra fistola ureterale, NAS
46.99.62↔	Inserzione o sostituzione di una protesi autoespandente nell'intestino, per via laparoscopica	56.84.10↔	Chiusura di fistola uretero-intestinale, chirurgica a cielo aperto
46.99.71↔	Rimozione di protesi dell'intestino, chirurgica a cielo aperto	56.84.11↔	Chiusura di fistola uretero-intestinale, per via laparoscopica
46.99.72↔	Rimozione di protesi dell'intestino, per via laparoscopica	56.84.20↔	Chiusura di fistola ureterovaginale, chirurgica a cielo aperto
46.99.80↔	Sezione delle briglie di Ladd	56.84.21↔	Chiusura di fistola ureterovaginale, per via laparoscopica
46.99.91↔	Altri interventi sull'intestino, chirurgici a cielo aperto	56.84.22↔	Chiusura di fistola ureterovaginale, per via vaginale
46.99.92↔	Altri interventi sull'intestino, per via laparoscopica	56.84.99↔	Chiusura di altra fistola ureterale, altro
48.0↔	Proctotomia	57.83↔	Riparazione di fistola vescico-intestinale
48.21↔	Proctosigmoidoscopia transaddominale	70.74↔	Riparazione di altra fistola vagino-enterica
		70.75↔	Riparazione di altra fistola della vagina
		71.72↔	Riparazione di fistola della vulva o del perineo

Procedura G04-2

54.51↔	Lisi di aderenze peritoneali per via laparoscopica	54.59↔	Altra lisi di aderenze peritoneali
--------	--	--------	------------------------------------

ADRG G07**Appendicectomia su peritonite con CC estremamente gravi o gravi o interventi minori su intestino tenue e crasso senza CC estremamente gravi**

Procedura nella tabella G07-2 e Diagnosi principale nella tabella G07-1 e PCCL > 2 o Procedura nella tabella G07-3

DRG G07Z**Appendicectomia su peritonite con CC estremamente gravi o gravi o interventi minori su intestino tenue e crasso senza CC estremamente gravi****Diagnosi principale G07-1**

K35.2	Appendicite acuta con peritonite generalizzata	K65.0	Peritonite acuta
K35.31	Appendicite acuta con peritonite localizzata con perforazione o rottura	K65.8	Altra peritonite
K35.32	Appendicite acuta con ascesso peritoneale	K65.9	Peritonite non specificata

Procedura G07-2

47.01↔	Appendicectomia laparoscopica	47.2↔	Drenaggio di ascesso appendicolare
47.09↔	Altra appendicectomia	47.91↔	Appendicostomia
47.11↔	Appendicectomia laparoscopica in corso di altro intervento	47.92↔	Chiusura di fistola dell'appendice
47.19↔	Altra appendicectomia in corso di altro intervento	47.99↔	Altri interventi sull'appendice

Procedura G07-3

42.21↔	Esofagoscopia operatoria mediante incisione	46.85.22↔	Dilatazione dell'intestino tenue, per via laparoscopica
45.01↔	Incisione del duodeno	46.85.31↔	Dilatazione dell'intestino crasso, chirurgica a cielo aperto
45.02↔	Altra incisione dell'intestino tenue	46.85.32↔	Dilatazione dell'intestino crasso, per via laparoscopica
45.03↔	Incisione dell'intestino crasso	46.91↔	Miotomia del colon sigmoideo
45.11↔	Endoscopia transaddominale dell'intestino tenue	46.92↔	Miotomia di altre parti del colon (escluso colon sigmoideo)
45.15↔	Biopsia a cielo aperto dell'intestino tenue	46.99.10↔	Decompressione dell'intestino
45.21↔	Endoscopia transaddominale dell'intestino crasso	46.99.51↔	Inserzione o sostituzione di una protesi non autoespandente nell'intestino, chirurgica a cielo aperto
45.26↔	Biopsia dell'intestino crasso a cielo aperto	46.99.52↔	Inserzione o sostituzione di una protesi non autoespandente nell'intestino, per via laparoscopica
46.50↔	Chiusura di stoma intestinale artificiale, NAS	46.99.61↔	Inserzione o sostituzione di una protesi autoespandente nell'intestino, chirurgica a cielo aperto
46.51.00↔	Chiusura di stoma artificiale dell'intestino tenue, NAS	46.99.62↔	Inserzione o sostituzione di una protesi autoespandente nell'intestino, per via laparoscopica
46.51.10↔	Chiusura di stoma a doppia canna dell'intestino tenue	46.99.71↔	Rimozione di protesi dell'intestino, chirurgica a cielo aperto
46.51.20↔	Chiusura di stoma artificiale terminale dell'intestino tenue	46.99.72↔	Rimozione di protesi dell'intestino, per via laparoscopica
46.51.99↔	Chiusura di stoma artificiale dell'intestino tenue, altro	46.99.80↔	Sezione delle briglie di Ladd
46.52.00↔	Chiusura di stoma artificiale dell'intestino crasso, NAS	46.99.91↔	Altri interventi sull'intestino, chirurgici a cielo aperto
46.52.10↔	Chiusura di colostomia a doppia canna	46.99.92↔	Altri interventi sull'intestino, per via laparoscopica
46.52.20↔	Chiusura di colostomia terminale	48.0↔	Proctotomia
46.52.99↔	Chiusura di stoma artificiale dell'intestino crasso, altro	48.21↔	Proctosigmoidoscopia transaddominale
46.85.11↔	Dilatazione dell'intestino mediante dilatatori, chirurgica a cielo aperto	48.25↔	Biopsia a cielo aperto del retto
46.85.12↔	Dilatazione dell'intestino mediante dilatatori, per via laparoscopica		
46.85.21↔	Dilatazione dell'intestino tenue, chirurgica a cielo aperto		

48.26↔	Biopsia di tessuti perirettali	56.84.21↔	Chiusura di fistola ureterovaginale, per via laparoscopica
48.91↔	Incisione di stenosi rettale	56.84.22↔	Chiusura di fistola ureterovaginale, per via vaginale
51.59↔	Incisione di altro dotto biliare	56.84.99↔	Chiusura di altra fistola ureterale, altro
56.84.00↔	Chiusura di altra fistola ureterale, NAS	57.83↔	Riparazione di fistola vescico-intestinale
56.84.10↔	Chiusura di fistola uretero-intestinale, chirurgica a cielo aperto	70.74↔	Riparazione di altra fistola vagino-enterica
56.84.11↔	Chiusura di fistola uretero-intestinale, per via laparoscopica	70.75↔	Riparazione di altra fistola della vagina
56.84.20↔	Chiusura di fistola ureterovaginale, chirurgica a cielo aperto	71.72↔	Riparazione di fistola della vulva o del perineo

ADRG G08**Ricostruzione complessa della parete addominale, età > 0 anni**

Procedura nella tabella G08-1 e Età > 0 anni

DRG G08A**Ricostruzione complessa della parete addominale, età > 0 anni, con CC estremamente gravi**

PCCL > 3

DRG G08B**Ricostruzione complessa della parete addominale, età > 0 anni, senza CC estremamente gravi****Procedura G08-1**

53.51↔	Riparazione di ernia da incisione	54.71.10↔	Riparazione di gastroschisi, con innesto o protesi
53.61↔	Riparazione di ernia da incisione con innesto o protesi	54.71.99↔	Riparazione di gastroschisi, altro
54.71.00↔	Riparazione di gastroschisi, NAS		

ADRG G09**Interventi bilaterali per ernia inguinale e femorale, età > 55 anni o erniotomia complessa**

(Almeno due Procedure nella tabella G09-3 o Beidseitige Prozedur nella tabella G09-4 o Procedura nella tabella G09-5) e (Diagnosi nella tabella G09-1 o Diagnosi principale nella tabella G09-2 e Diagnosi secondaria nella tabella G09-2) e Età > 55 anni o Procedura nella tabella G09-6

DRG G09Z**Interventi bilaterali per ernia inguinale e femorale, età > 55 anni o erniotomia complessa****Diagnosi G09-1**

K40.00	Ernia inguinale bilaterale, con occlusione, senza gangrena: Non menzionata come recidiva	K40.21	Ernia inguinale bilaterale, senza occlusione o gangrena: ernia recidivante
K40.01	Ernia inguinale bilaterale, con occlusione, senza gangrena: ernia recidivante	K41.0	Ernia femorale bilaterale, con occlusione, senza gangrena
K40.10	Ernia inguinale bilaterale, con gangrena: Non menzionata come recidiva	K41.1	Ernia femorale bilaterale, con gangrena
K40.11	Ernia inguinale bilaterale, con gangrena: ernia recidivante	K41.2	Ernia femorale bilaterale, senza occlusione o gangrena
K40.20	Ernia inguinale bilaterale, senza occlusione o gangrena: Non menzionata come recidiva		

Diagnosi principale G09-2

K40.30	Ernia inguinale unilaterale o non specificata, con occlusione, senza gangrena: Non menzionata come recidiva	K40.91	Ernia inguinale unilaterale o non specificata, senza occlusione o gangrena: ernia recidivante
K40.31	Ernia inguinale unilaterale o non specificata, con occlusione, senza gangrena: ernia recidivante	K41.3	Ernia femorale unilaterale o non specificata, con occlusione, senza gangrena
K40.40	Ernia inguinale unilaterale o non specificata, con gangrena: Non menzionata come recidiva	K41.4	Ernia femorale unilaterale o non specificata, con gangrena
K40.41	Ernia inguinale unilaterale o non specificata, con gangrena: ernia recidivante	K41.9	Ernia femorale unilaterale o non specificata, senza occlusione o gangrena
K40.90	Ernia inguinale unilaterale o non specificata, senza occlusione o gangrena: Non menzionata come recidiva		

Procedura G09-3

53.00↔	Riparazione monolaterale di ernia inguinale, NAS	53.03↔	Riparazione monolaterale di ernia inguinale diretta con innesto o protesi
53.01↔	Riparazione monolaterale di ernia inguinale diretta	53.04↔	Riparazione monolaterale di ernia inguinale indiretta con innesto o protesi
53.02↔	Riparazione monolaterale di ernia inguinale indiretta		

53.05↔	Riparazione monolaterale di ernia inguinale con innesto o protesi, NAS	53.16↔	Riparazione bilaterale di ernia inguinale una diretta e l'altra indiretta, con innesto o protesi
53.10↔	Riparazione bilaterale di ernia inguinale, NAS	53.17↔	Riparazione bilaterale di ernia inguinale con innesto o protesi, NAS
53.11↔	Riparazione bilaterale di ernia inguinale diretta	53.21↔	Riparazione monolaterale di ernia crurale con innesto o protesi
53.12↔	Riparazione bilaterale di ernia inguinale indiretta	53.29↔	Altra erniorrafia crurale monolaterale
53.13↔	Riparazione bilaterale di ernia inguinale, una diretta e l'altra indiretta	53.31↔	Riparazione bilaterale di ernia crurale con innesto o protesi
53.14↔	Riparazione bilaterale di ernia inguinale diretta con innesto o protesi	53.39↔	Altra erniorrafia crurale bilaterale
53.15↔	Riparazione bilaterale di ernia inguinale indiretta con innesto o protesi		

Procedura G09-4

53.01↔	Riparazione monolaterale di ernia inguinale diretta	53.14↔	Riparazione bilaterale di ernia inguinale diretta con innesto o protesi
53.02↔	Riparazione monolaterale di ernia inguinale indiretta	53.15↔	Riparazione bilaterale di ernia inguinale indiretta con innesto o protesi
53.03↔	Riparazione monolaterale di ernia inguinale diretta con innesto o protesi	53.16↔	Riparazione bilaterale di ernia inguinale una diretta e l'altra indiretta, con innesto o protesi
53.04↔	Riparazione monolaterale di ernia inguinale indiretta con innesto o protesi	53.17↔	Riparazione bilaterale di ernia inguinale con innesto o protesi, NAS
53.05↔	Riparazione monolaterale di ernia inguinale con innesto o protesi, NAS	53.21↔	Riparazione monolaterale di ernia crurale con innesto o protesi
53.11↔	Riparazione bilaterale di ernia inguinale diretta	53.29↔	Altra erniorrafia crurale monolaterale
53.12↔	Riparazione bilaterale di ernia inguinale indiretta	53.31↔	Riparazione bilaterale di ernia crurale con innesto o protesi
53.13↔	Riparazione bilaterale di ernia inguinale, una diretta e l'altra indiretta	53.39↔	Altra erniorrafia crurale bilaterale

Procedura G09-5

53.10↔	Riparazione bilaterale di ernia inguinale, NAS	53.16↔	Riparazione bilaterale di ernia inguinale una diretta e l'altra indiretta, con innesto o protesi
53.11↔	Riparazione bilaterale di ernia inguinale diretta	53.17↔	Riparazione bilaterale di ernia inguinale con innesto o protesi, NAS
53.12↔	Riparazione bilaterale di ernia inguinale indiretta	53.31↔	Riparazione bilaterale di ernia crurale con innesto o protesi
53.13↔	Riparazione bilaterale di ernia inguinale, una diretta e l'altra indiretta	53.39↔	Altra erniorrafia crurale bilaterale
53.14↔	Riparazione bilaterale di ernia inguinale diretta con innesto o protesi		
53.15↔	Riparazione bilaterale di ernia inguinale indiretta con innesto o protesi		

Procedura G09-6

XX.CH‡↔ Kein spezifischer Kode im CHOP

ADRG G10**Interventi specifici sul sistema epatobiliare e sul pancreas**

Procedura nella tabella G10-1

DRG G10Z**Interventi specifici sul sistema epatobiliare e sul pancreas****Procedura G10-1**

50.21↔	Marsupializzazione di lesione del fegato	50.25↔	Escissione laparoscopica di lesione o tessuto epatico
50.22.00↔	Epatectomia parziale, NAS	50.3x.00↔	Lobectomia del fegato NAC
50.22.10↔	Epatectomia parziale, Epatectomia parziale percutanea (asportazione locale, resezione di endocisti, resezione a cuneo)	50.3x.01↔	Lobectomia, emiepatectomia, resezione di più segmenti epatici, eccetto che per trapianto
50.22.20↔	Epatectomia parziale, Resezione di endocisti, chirurgica a cielo aperto	50.3x.08↔	Resezione segmentale, altra o NAS resezione anatomica del fegato, eccetto che per trapianto
50.22.21↔	Epatectomia parziale, Resezione di endocisti, per via laparoscopica	50.3x.11↔	Lobectomia, emiepatectomia, resezione di più segmenti epatici, per trapianto da vivente
50.22.30↔	Epatectomia parziale, Resezione a cuneo, chirurgica a cielo aperto	50.3x.18↔	Altra o NAS resezione anatomica del fegato, per trapianto
50.22.31↔	Epatectomia parziale, Resezione a cuneo, per via laparoscopica	50.4x.00↔	Epatectomia totale, NAS
50.22.40↔	Epatectomia parziale, Resezione di un segmento epatico	50.4x.99↔	Epatectomia totale, altro
50.22.41↔	Epatectomia parziale, Resezione di più segmenti epatici non adiacenti	51.31↔	Anastomosi fra colecisti e dotti epatici
50.22.42↔	Epatectomia parziale, Epatectomia parziale per trapianto	51.32↔	Anastomosi fra colecisti e intestino
50.22.99↔	Epatectomia parziale, altro	51.33↔	Anastomosi fra colecisti e pancreas
50.23↔	Escissione aperta di lesione o tessuto epatico	51.34↔	Anastomosi fra colecisti e stomaco
		51.35↔	Altra anastomosi della colecisti
		51.36↔	Coledocoenterostomia

51.37↔	Anastomosi fra dotto epatico e tratto gastrointestinale	52.01.22↔	Drenaggio transduodenale di cisti pancreatica, chirurgico a cielo aperto
51.39↔	Altra anastomosi di dotti biliari	52.01.23↔	Drenaggio transduodenale di cisti pancreatica, per via laparoscopica
51.43↔	Posizionamento di sonda coledocoeptica per decompressione	52.3↔	Marsupializzazione di cisti pancreatica
51.69↔	Asportazione di altro dotto biliare	52.4↔	Drenaggio interno di cisti pancreatica
51.71↔	Sutura semplice del coledoco	52.51.00↔	Pancreatectomia prossimale, NAS
51.72↔	Coledocoplastica	52.51.10↔	Pancreatectomia prossimale, con conservazione del piloro
51.79↔	Riparazione di altri dotti biliari	52.51.20↔	Pancreatectomia prossimale, con conservazione del duodeno
51.94↔	Revisione di anastomosi delle vie biliari	52.51.99↔	Pancreatectomia prossimale, altro
51.95.20↔	Rimozione di endoprotesi dal dotto biliare, chirurgica a cielo aperto	52.52↔	Pancreatectomia distale
51.95.21↔	Rimozione di endoprotesi dal dotto biliare, per via laparoscopica	52.59↔	Altra pancreatectomia parziale
51.99.20↔	Altri interventi sulle vie biliari, Inserzione o sostituzione di uno stent (protesi) non autoespandente, chirurgica a cielo aperto	52.6x.00↔	Pancreatectomia totale, NAS
51.99.21↔	Altri interventi sulle vie biliari, Inserzione o sostituzione di più stent (protesi) non autoespandenti, chirurgica a cielo aperto	52.6x.99↔	Pancreatectomia totale, altro
51.99.30↔	Altri interventi sulle vie biliari, Inserzione o sostituzione di uno stent (protesi) autoespandente, per via laparoscopica	52.92↔	Incannulazione (o cannulamento) del dotto pancreatico
51.99.31↔	Altri interventi sulle vie biliari, Inserzione o sostituzione di più stent (protesi) non autoespandenti, per via laparoscopica	52.95.00↔	Altri interventi sul pancreas, NAS
51.99.40↔	Altri interventi sulle vie biliari, Inserzione o sostituzione di uno stent (protesi) autoespandente, chirurgica a cielo aperto	52.95.10↔	Rimozione di calcoli dal dotto pancreatico, chirurgica a cielo aperto
51.99.41↔	Altri interventi sulle vie biliari, Inserzione o sostituzione di due stent (protesi) autoespandenti, chirurgica a cielo aperto	52.95.11↔	Rimozione di calcoli dal dotto pancreatico, per via laparoscopica
51.99.42↔	Altri interventi sulle vie biliari, Inserzione o sostituzione di tre stent (protesi) autoespandenti, chirurgica a cielo aperto	52.95.20↔	Dilatazione del dotto pancreatico, per via laparoscopica
51.99.43↔	Altri interventi sulle vie biliari, Inserzione o sostituzione di quattro stent (protesi) autoespandenti, chirurgica a cielo aperto	52.95.30↔	Inserzione di un drenaggio nel dotto pancreatico, chirurgica a cielo aperto
51.99.44↔	Altri interventi sulle vie biliari, Inserzione o sostituzione di cinque stent (protesi) autoespandenti, chirurgica a cielo aperto	52.95.31↔	Inserzione di un drenaggio nel dotto pancreatico, per via laparoscopica
51.99.45↔	Altri interventi sulle vie biliari, Inserzione o sostituzione di sei o più stent (protesi) autoespandenti, chirurgica a cielo aperto	52.95.40↔	Altri interventi sul pancreas, Inserzione o sostituzione di uno stent (protesi) non autoespandente nel dotto pancreatico, chirurgica a cielo aperto
51.99.50↔	Altri interventi sulle vie biliari, Inserzione o sostituzione di uno stent (protesi) autoespandente, per via laparoscopica	52.95.41↔	Inserzione o sostituzione di uno stent (protesi) non autoespandente nel dotto pancreatico, per via laparoscopica
51.99.51↔	Altri interventi sulle vie biliari, Inserzione o sostituzione di due stent (protesi) autoespandenti, per via laparoscopica	52.95.50↔	Inserzione o sostituzione di uno stent (protesi) autoespandente nel dotto pancreatico, chirurgica a cielo aperto
51.99.52↔	Altri interventi sulle vie biliari, Inserzione o sostituzione di tre stent (protesi) autoespandenti, per via laparoscopica	52.95.51↔	Inserzione o sostituzione di uno stent (protesi) autoespandente nel dotto pancreatico, per via laparoscopica
51.99.53↔	Altri interventi sulle vie biliari, Inserzione o sostituzione di quattro stent (protesi) autoespandenti, per via laparoscopica	52.95.60↔	Ricostruzione plastica del dotto pancreatico, per via laparoscopica
51.99.54↔	Altri interventi sulle vie biliari, Inserzione o sostituzione di cinque stent (protesi) autoespandenti, per via laparoscopica	52.95.70↔	Ricostruzione plastica del pancreas
51.99.55↔	Altri interventi sulle vie biliari, Inserzione o sostituzione di sei o più stent (protesi) autoespandenti, per via laparoscopica	52.95.90↔	Altri interventi per via endoscopica sul pancreas
52.01.12↔	Drenaggio transgastrico di cisti pancreatica, chirurgico a cielo aperto	52.95.99↔	Altri interventi sul pancreas, altro
52.01.13↔	Drenaggio transgastrico di cisti pancreatica, per via laparoscopica	52.96↔	Anastomosi del pancreas
		52.99.00↔	Altri interventi a cielo aperto sul pancreas, NAS
		52.99.10↔	Altri interventi a cielo aperto sul pancreas, Dilatazione del dotto pancreatico
		52.99.20↔	Altri interventi a cielo aperto sul pancreas, Ricostruzione plastica del dotto pancreatico
		52.99.99↔	Altri interventi a cielo aperto sul pancreas, NAS

ADRG G11**Piloromotomia o anoproctoplastica e ricostruzione di ano e sfintere**

Almeno una Procedura nella tabella G11-1

DRG G11A**Piloromotomia o anoproctoplastica e ricostruzione di ano e sfintere, età < 10 anni**

Età < 10 anni

DRG G11B**Piloromotomia o anoproctoplastica e ricostruzione di ano e sfintere, età > 9 anni****Procedura G11-1**

04.92.00↔	Inserzione o sostituzione di elettrodo(i) di neurostimolatore periferico, NAS	04.92.20↔	Inserzione o sostituzione di elettrodo(i) di neurostimolatore periferico permanente, elettrodo cilindrico, sistema a elettrodo singolo, percutanea
04.92.10↔	Inserzione o sostituzione di elettrodo(i) di neurostimolatore periferico temporaneo, sistema a elettrodo singolo, (stimolazione di prova)	04.92.21↔	Inserzione o sostituzione di elettrodo(i) di neurostimolatore periferico permanente, elettrodo cilindrico, sistema a più elettrodi, percutanea
04.92.11↔	Inserzione o sostituzione di elettrodo(i) di neurostimolatore periferico temporaneo, sistema a più elettrodi, (stimolazione di prova)	04.92.30↔	Inserzione o sostituzione di elettrodo(i) di neurostimolatore periferico permanente, elettrodo piatto, sistema a elettrodo singolo, chirurgica a cielo aperto

04.92.31↔	Inserzione o sostituzione di elettrodo(i) di neurostimolatore periferico permanente, elettrodo piatto, sistema a più elettrodi, chirurgica a cielo aperto	49.79.00↔	Altra riparazione dello sfintere anale, NAS
04.92.40↔	Inserzione o sostituzione di elettrodo stimolatore del nervo vago	49.79.10↔	Anorettoplastica anteriore
04.92.99↔	Inserzione o sostituzione di elettrodo(i) di neurostimolatore periferico, altro	49.79.11↔	Anorettoplastica posteriore sagittale
43.3↔	Piloromiectomia	49.79.12↔	Anorettoplastica posteriore sagittale allargata con interventi sugli organi adiacenti
48.92↔	Miomectomia anorettale	49.79.13↔	Pull-through addominoperineale o sacroaddominoperineale
49.71↔	Sutura di lacerazione dell'ano	49.79.14↔	Anoproctoplastica
49.72↔	Cerchiaggio anale	49.79.15↔	Altra ricostruzione plastica per anomalie anorettali
49.75↔	Impianto o revisione di sfintere anale artificiale	49.79.99↔	Altra riparazione dello sfintere anale, altro
49.76↔	Asportazione di sfintere anale artificiale	83.92↔	Inserzione o sostituzione di stimolatore dei muscoli scheletrici

ADRG G12**Altre procedure OR sull'apparato digerente**

Almeno una Procedura nella tabella G12-1

DRG G12A**Altre procedure OR sull'apparato digerente con procedura OR complessa**

Almeno una Procedura nella tabella G12-2

DRG G12B**Altre procedure OR sull'apparato digerente con procedura OR moderatamente complessa**

Almeno una Procedura nella tabella G12-3

DRG G12C**Altre procedure OR sull'apparato digerente senza procedura OR complessa o moderatamente complessa****Procedura G12-1**

29.31↔	Miotomia cricofaringea	38.16.14↔	Endoarteriectomia dell'arteria splenica
29.32.00↔	Diverticolectomia faringea, NAS	38.16.15↔	Endoarteriectomia dell'arteria renale
29.32.10↔	Diverticolostomia endoscopica di diverticolo di Zenker	38.16.16↔	Endoarteriectomia dell'arteria mesenterica
29.32.11↔	Diverticolectomia di diverticolo di Zenker	38.16.17↔	Endoarteriectomia dell'arteria lombare
29.32.99↔	Diverticolectomia faringea, altro	38.16.18↔	Endoarteriectomia dell'arteria iliaca
29.39↔	Altra asportazione o distruzione di lesione o tessuto della faringe	38.16.19↔	Endoarteriectomia delle arterie viscerali, altro
29.99↔	Altri interventi sulla faringe	38.16.99↔	Endoarteriectomia delle arterie addominali, altro
33.33↔	Pneumoperitoneo per collasso del polmone	38.34.00↔	Resezione dell'aorta con anastomosi, NAS
34.03↔	Riapertura di toracotomia (recente)	38.34.10↔	Resezione dell'aorta ascendente e dell'arco aortico con anastomosi
38.06.00↔	Incisione di arterie addominali, NAS	38.34.20↔	Resezione dell'aorta discendente con anastomosi
38.06.10↔	Incisione di arterie viscerali, NAS	38.34.30↔	Resezione dell'aorta addominale con anastomosi
38.06.11↔	Incisione del tronco celiaco	38.34.99↔	Resezione dell'aorta con anastomosi, altro
38.06.12↔	Incisione dell'arteria gastrica	38.37.00↔	Resezione di vene addominali con anastomosi, NAS
38.06.13↔	Incisione dell'arteria epatica	38.37.10↔	Resezione di vene addominali profonde con anastomosi, NAS
38.06.14↔	Incisione dell'arteria splenica	38.37.11↔	Resezione della vena cava inferiore con anastomosi
38.06.15↔	Incisione dell'arteria renale	38.37.12↔	Resezione della vena iliaca con anastomosi
38.06.16↔	Incisione dell'arteria mesenterica	38.37.19↔	Resezione di vene addominali profonde con anastomosi, altro
38.06.17↔	Incisione dell'arteria lombare	38.37.99↔	Resezione di vene addominali con anastomosi, altro
38.06.18↔	Incisione dell'arteria iliaca	38.44.00↔	Resezione dell'aorta addominale con sostituzione, NAS
38.06.19↔	Incisione di arterie viscerali, altro	38.44.10↔	Resezione dell'aorta addominale con sostituzione, soprarenale
38.06.99↔	Incisione di arterie addominali, altro	38.44.11↔	Resezione dell'aorta addominale con sostituzione, infrarenale
38.07.00↔	Incisione di vene addominali, NAS	38.44.12↔	Resezione dell'aorta addominale con sostituzione, iuxtarenale
38.07.10↔	Incisione di vene addominali profonde, NAS	38.44.99↔	Resezione dell'aorta addominale con sostituzione, altro
38.07.11↔	Incisione della vena cava inferiore	38.46↔	Resezione di arterie addominali con sostituzione
38.07.12↔	Incisione della vena iliaca	38.47.00↔	Resezione di vene addominali con sostituzione, NAS
38.07.19↔	Incisione di vene addominali profonde, altro	38.47.10↔	Resezione di vene addominali profonde con sostituzione, NAS
38.07.99↔	Incisione di vene addominali, altro	38.47.11↔	Resezione della vena cava inferiore con sostituzione
38.14.00↔	Endoarteriectomia dell'aorta, NAS	38.47.12↔	Resezione della vena iliaca con sostituzione
38.14.10↔	Endoarteriectomia dell'aorta ascendente e dell'arco aortico	38.47.19↔	Resezione di vene addominali profonde con sostituzione, altro
38.14.20↔	Endoarteriectomia dell'aorta discendente	38.47.99↔	Resezione di vene addominali con sostituzione, altro
38.14.30↔	Endoarteriectomia dell'aorta addominale	38.64.00↔	Altra asportazione dell'aorta, NAS
38.14.99↔	Endoarteriectomia dell'aorta, altro	38.64.10↔	Altra asportazione dell'aorta toracica
38.16.00↔	Endoarteriectomia delle arterie addominali, NAS	38.64.20↔	Altra asportazione dell'aorta addominale
38.16.10↔	Endoarteriectomia delle arterie viscerali, NAS	38.64.99↔	Altra asportazione dell'aorta, altro
38.16.11↔	Endoarteriectomia del tronco celiaco	38.66.00↔	Altra asportazione di arterie addominali, NAS
38.16.12↔	Endoarteriectomia dell'arteria gastrica	38.66.10↔	Altra asportazione di arterie viscerali, NAS
38.16.13↔	Endoarteriectomia dell'arteria epatica		

38.66.11↔	Altra asportazione del tronco celiaco	39.31.89↔	Sutura di arterie addominali, altro
38.66.12↔	Altra asportazione dell'arteria gastrica	39.31.99↔	Sutura di arteria, altro
38.66.13↔	Altra asportazione dell'arteria epatica	39.42↔	Revisione di shunt arteriovenoso per dialisi renale
38.66.14↔	Altra asportazione dell'arteria splenica	39.49.00↔	Altra revisione di interventi vascolari, NAS
38.66.15↔	Altra asportazione dell'arteria renale	39.49.10↔	Revisione di anastomosi vascolare
38.66.16↔	Altra asportazione dell'arteria mesenterica	39.49.20↔	Revisione di impianto vascolare
38.66.17↔	Altra asportazione dell'arteria lombare	39.49.21↔	Sostituzione di impianto vascolare
38.66.18↔	Altra asportazione dell'arteria iliaca	39.49.22↔	Rimozione di impianto vascolare
38.66.19↔	Altra asportazione di arterie viscerali, altro	39.49.30↔	Sostituzione di condotto cardiaco
38.66.99↔	Altra asportazione di arterie addominali, altro	39.49.99↔	Altra revisione di interventi vascolari, altro
38.67.00↔	Altra asportazione di vene addominali, NAS	39.50.00↔	Angioplastica o aterectomia di altro(i) vaso(i) non coronarico(i), NAS
38.67.10↔	Altra asportazione di vene addominali profonde, NAS	39.50.10↔	Angioplastica o aterectomia di altro(i) vaso(i) non coronarico(i), con palloncino, NAS
38.67.11↔	Altra asportazione della vena cava inferiore	39.50.11↔	Angioplastica o aterectomia di altro(i) vaso(i) non coronarico(i), con palloncino semplice
38.67.12↔	Altra asportazione della vena iliaca	39.50.12↔	Angioplastica o aterectomia di altro(i) vaso(i) non coronarico(i), con palloncino cutting
38.67.19↔	Altra asportazione di vene addominali profonde, altro	39.50.13↔	Angioplastica o aterectomia di altro(i) vaso(i) non coronarico(i), con palloncino per crioplastica
38.67.99↔	Altra asportazione di vene addominali, altro	39.50.14↔	Angioplastica o aterectomia di altro(i) vaso(i) non coronarico(i), con palloncino a rilascio di sostanza medicamentosa
38.86.00↔	Altra occlusione chirurgica di arterie addominali, NAS	39.50.19↔	Angioplastica o aterectomia di altro(i) vaso(i) non coronarico(i), con altro palloncino
38.86.10↔	Altra occlusione chirurgica di arterie viscerali, NAS	39.50.20↔	Angioplastica con lama o laser di altro(i) vaso(i) non coronarico(i)
38.86.11↔	Altra occlusione chirurgica del tronco celiaco	39.50.21↔	Angioplastica con trombectomia di altro(i) vaso(i) non coronarico(i)
38.86.12↔	Altra occlusione chirurgica dell'arteria gastrica	39.50.99↔	Angioplastica o aterectomia di altro(i) vaso(i) non coronarico(i), altro
38.86.13↔	Altra occlusione chirurgica dell'arteria epatica	39.55↔	Reimpianto di vaso renale aberrante
38.86.14↔	Altra occlusione chirurgica dell'arteria splenica	39.59.00↔	Altra riparazione di vasi, NAS
38.86.15↔	Altra occlusione chirurgica dell'arteria renale	39.59.10↔	Trasposizione di arterie, NAS
38.86.16↔	Altra occlusione chirurgica dell'arteria mesenterica	39.59.11↔	Trasposizione del tratto extracranico dell'arteria vertebrale
38.86.17↔	Altra occlusione chirurgica dell'arteria iliaca	39.59.12↔	Trasposizione di altre arterie extracraniche del capo e del collo
38.86.19↔	Altra occlusione chirurgica di arterie viscerali, altro	39.59.13↔	Trasposizione di arterie dell'arto superiore
38.86.99↔	Altra occlusione chirurgica di arterie addominali, altro	39.59.14↔	Trasposizione di arterie toraciche
38.87.00↔	Altra occlusione chirurgica di vene addominali, NAS	39.59.15↔	Trasposizione dell'arteria gastrica, arteria epatica e arteria splenica
38.87.10↔	Altra occlusione chirurgica di vene addominali profonde, NAS	39.59.16↔	Trasposizione dell'arteria renale
38.87.11↔	Altra occlusione chirurgica della vena cava inferiore	39.59.17↔	Trasposizione dell'arteria mesenterica
38.87.12↔	Altra occlusione chirurgica della vena iliaca comune e iliaca interna	39.59.18↔	Trasposizione di altre arterie viscerali
38.87.19↔	Altra occlusione chirurgica di vene addominali profonde, altro	39.59.19↔	Trasposizione dell'arteria iliaca
38.87.99↔	Altra occlusione chirurgica di vene addominali, altro	39.59.20↔	Trasposizione di altre arterie addominali
39.26.00↔	Altri shunt o bypass vascolari intraaddominali, NAS	39.59.21↔	Trasposizione di arterie dell'arto inferiore
39.26.10↔	Altri shunt o bypass vascolari intraaddominali, arterie viscerali	39.59.29↔	Trasposizione di arterie, altro
39.26.11↔	Altri shunt o bypass vascolari intraaddominali, aorta	39.59.30↔	Altra riparazione di vasi del capo e del collo, NAS
39.26.12↔	Altri shunt o bypass vascolari intraaddominali, arteria renale	39.59.31↔	Altra riparazione di vasi intracranici
39.26.19↔	Altri shunt o bypass vascolari intraaddominali, altre arterie viscerali	39.59.32↔	Altra riparazione del tratto extracranico dell'arteria vertebrale
39.26.99↔	Altri shunt o bypass vascolari intraaddominali, altro	39.59.33↔	Altra riparazione di arterie extracraniche del capo e del collo, altro
39.31.00↔	Sutura di arteria, NAS	39.59.34↔	Altra riparazione della vena giugulare
39.31.10↔	Sutura di arteria del capo e del collo, NAS	39.59.39↔	Altra riparazione di vasi del capo e del collo, altro
39.31.11↔	Sutura di arteria intracranica	39.59.40↔	Altra riparazione di vasi dell'arto superiore, NAS
39.31.19↔	Sutura di arteria del capo e del collo, altro	39.59.41↔	Altra riparazione di arterie dell'arto superiore, NAS
39.31.20↔	Sutura di arteria del braccio, NAS	39.59.42↔	Altra riparazione della vena succlavia, vena ascellare e vena brachiocefalica
39.31.21↔	Sutura dell'arteria ascellare	39.59.48↔	Altra riparazione di altre vene profonde dell'arto superiore
39.31.22↔	Sutura dell'arteria brachiale	39.59.49↔	Altra riparazione di vasi dell'arto superiore, altro
39.31.29↔	Sutura di arteria del braccio, altro	39.59.50↔	Altra riparazione di vasi toracici, NAS
39.31.30↔	Sutura di arteria dell'avambraccio	39.59.51↔	Altra riparazione dell'aorta toracica
39.31.40↔	Sutura di arteria della mano	39.59.52↔	Altra riparazione dell'arteria polmonare
39.31.50↔	Sutura di arteria dell'arto inferiore	39.59.53↔	Altra riparazione di arterie toraciche, altro
39.31.60↔	Sutura dell'aorta, NAS	39.59.54↔	Altra riparazione della vena polmonare
39.31.61↔	Sutura dell'aorta toracica	39.59.55↔	Altra riparazione della vena cava superiore
39.31.62↔	Sutura dell'aorta addominale	39.59.59↔	Altra riparazione di vasi toracici, altro
39.31.69↔	Sutura dell'aorta, altro	39.59.60↔	Altra riparazione di arterie addominali, NAS
39.31.70↔	Sutura di altre arterie toraciche, NAS	39.59.61↔	Altra riparazione dell'aorta addominale
39.31.71↔	Sutura dell'arteria polmonare	39.59.62↔	Altra riparazione del tronco celiaco
39.31.72↔	Sutura del tronco brachiocefalico	39.59.63↔	Altra riparazione dell'arteria gastrica
39.31.73↔	Sutura dell'arteria succlavia	39.59.64↔	Altra riparazione dell'arteria epatica
39.31.79↔	Sutura di arterie toraciche, altro		
39.31.80↔	Sutura di arterie addominali, NAS		
39.31.81↔	Sutura del tronco celiaco		
39.31.82↔	Sutura dell'arteria gastrica		
39.31.83↔	Sutura dell'arteria epatica		
39.31.84↔	Sutura dell'arteria splenica		
39.31.85↔	Sutura dell'arteria renale		
39.31.86↔	Sutura dell'arteria mesenterica		
39.31.87↔	Sutura dell'arteria lombare		
39.31.88↔	Sutura dell'arteria iliaca		

39.59.65↔	Altra riparazione dell'arteria splenica	39.72.99↔	Riparazione o occlusione endovascolare dei vasi della testa e del collo, altro
39.59.66↔	Altra riparazione dell'arteria renale	39.73.00↔	Impianto endovascolare di protesi nell'aorta toracica, NAS
39.59.67↔	Altra riparazione dell'arteria mesenterica	39.73.10↔	Impianto endovascolare di protesi nell'aorta toracica, senza fenestrazione o diramazione
39.59.68↔	Altra riparazione dell'arteria iliaca	39.73.11↔	Impianto endovascolare di protesi nell'aorta toracica, con fenestrazione o diramazione
39.59.69↔	Altra riparazione di arterie addominali, altro	39.73.20↔	Impianto endovascolare di protesi nell'aorta toracoaddominale, NAS
39.59.70↔	Altra riparazione di vene addominali, NAS	39.73.99↔	Impianto endovascolare di protesi nell'aorta toracica, altro
39.59.71↔	Altra riparazione della vena cava inferiore	39.75.00↔	Intervento vascolare percutaneo transluminale, altri vasi, NAS
39.59.72↔	Altra riparazione della vena iliaca	39.75.01↔	Intervento vascolare percutaneo transluminale, rimozione di corpo estraneo con catetere di recupero, a cestello, ecc.
39.59.79↔	Altra riparazione di vene addominali, altro	39.75.10↔	Intervento vascolare percutaneo transluminale, altri vasi, sistema di cateteri per ricanalizzazione su occlusione totale
39.59.80↔	Altra riparazione di vasi dell'arto inferiore, NAS	39.75.11↔	Intervento vascolare percutaneo transluminale, altri vasi, trombectomia rotazionale
39.59.81↔	Altra riparazione di arterie dell'arto inferiore	39.75.12↔	Intervento vascolare percutaneo transluminale, altri vasi, angioplastica con laser
39.59.82↔	Altra riparazione della vena femorale	39.75.13↔	Intervento vascolare percutaneo transluminale, altri vasi, sistema antiemboli (vasi periferici o viscerali)
39.59.83↔	Altra riparazione della vena poplitea	39.75.14↔	Intervento vascolare percutaneo transluminale, altri vasi, aterectomia
39.59.88↔	Altra riparazione di altre vene profonde dell'arto inferiore	39.75.15↔	Intervento vascolare percutaneo transluminale, altri vasi, trombolisi selettiva
39.59.89↔	Altra riparazione di vasi dell'arto inferiore, altro	39.75.16↔	Intervento vascolare percutaneo transluminale, altri vasi, trombolisi selettiva, assistita ecograficamente
39.59.90↔	Altra riparazione di vasi, valvuloplastica venosa	39.75.20↔	Intervento vascolare percutaneo transluminale, altri vasi, ablazione a radiofrequenza con catetere attraverso l'arteria renale
39.59.99↔	Altra riparazione di vasi, altro	39.75.30↔	Aumento della perfusione cerebrale mediante occlusione endoaortica parziale con catetere a palloncino
39.71.00↔	Impianto endovascolare di protesi nell'aorta addominale, NAS	39.75.99↔	Intervento vascolare percutaneo transluminale, altri vasi, altro
39.71.10↔	Impianto endovascolare di protesi nell'aorta addominale, aorto-iliaca, senza fenestrazione o diramazione	39.76.50↔	Trombolisi selettiva percutanea di vaso(i) extracranico(i) della testa e del collo
39.71.11↔	Impianto endovascolare di protesi nell'aorta addominale, aorto-iliaca, con fenestrazione o diramazione	39.76.70↔	Rimozione percutanea di corpo estraneo endovascolare da vaso (i) extracranico(i) della testa e del collo
39.71.12↔	Impianto endovascolare di protesi nell'aorta addominale, protesi della biforcazione, aorto-bi-iliaca, senza fenestrazione o diramazione	39.77.50↔	Trombolisi percutanea selettiva di vaso(i) intracranico(i)
39.71.13↔	Impianto endovascolare di protesi nell'aorta addominale, protesi della biforcazione, aorto-bi-iliaca, con fenestrazione o diramazione	39.77.70↔	Rimozione percutanea di corpo estraneo endovascolare da vaso (i) intracranico(i)
39.71.14↔	Impianto endovascolare di protesi nell'aorta addominale, protesi tubolare, aorto-bi-iliaca, senza fenestrazione o diramazione	39.79.00↔	Altra riparazione endovascolare (d'aneurisma) di altri vasi, NAS
39.71.15↔	Impianto endovascolare di protesi nell'aorta addominale, protesi tubolare, aorto-bi-iliaca, con fenestrazione o diramazione	39.79.10↔	Impianto endovascolare di protesi in altri vasi, NAS
39.71.99↔	Impianto endovascolare di protesi nell'aorta addominale, altro	39.79.11↔	Impianto endovascolare di protesi in vasi viscerali
39.72.00↔	Riparazione o occlusione endovascolare dei vasi della testa e del collo, NAS	39.79.12↔	Impianto endovascolare di protesi in vasi pelvici
39.72.10↔	Embolizzazione selettiva di vasi intracranici, NAS	39.79.13↔	Impianto endovascolare di protesi in vasi addominali
39.72.11↔	Embolizzazione selettiva di vasi intracranici con particelle o spirali metalliche	39.79.19↔	Impianto endovascolare di protesi in altri vasi, altro
39.72.12↔	Embolizzazione selettiva di vasi intracranici con liquidi embolizzanti, palloncini o ombrellini	39.79.20↔	Embolizzazione o occlusione mediante spirali di altri vasi, NAS
39.72.13↔	Embolizzazione selettiva di vasi intracranici mediante stent(s) come deviatori di flusso	39.79.21↔	Embolizzazione o occlusione mediante spirali dell'arto superiore
39.72.14↔	Embolizzazione selettiva di vasi intracranici con sostanza adesiva	39.79.22↔	Embolizzazione o occlusione mediante spirali dell'aorta
39.72.19↔	Embolizzazione selettiva di vasi intracranici, altro	39.79.23↔	Embolizzazione o occlusione mediante spirali del dotto arterioso pervio
39.72.20↔	Embolizzazione selettiva di vasi extracranici del capo e del collo, NAS	39.79.24↔	Embolizzazione o occlusione mediante spirali di vasi toracici
39.72.21↔	Embolizzazione selettiva di vasi extracranici del capo e del collo con particelle o spirali metalliche	39.79.25↔	Embolizzazione o occlusione mediante spirali di vasi viscerali
39.72.22↔	Embolizzazione selettiva di vasi extracranici del capo e del collo con liquidi embolizzanti, palloncini o ombrellini	39.79.26↔	Embolizzazione o occlusione mediante spirali di vasi addominali
39.72.24↔	Embolizzazione selettiva di vasi extracranici della testa e del collo con sostanza adesiva	39.79.27↔	Embolizzazione o occlusione mediante spirali dell'arto inferiore
39.72.29↔	Embolizzazione selettiva di vasi extracranici del capo e del collo, altro	39.79.28↔	Embolizzazione o occlusione mediante spirali di vasi spinali
39.72.30↔	Embolizzazione percutanea-transluminale di malformazioni vascolari mediante microcatetere, NAS	39.79.29↔	Embolizzazione o occlusione mediante spirali di altri vasi, altro
39.72.31↔	Embolizzazione percutanea-transluminale di malformazioni vascolari mediante microcatetere, impiego di un microcatetere	39.79.30↔	Embolizzazione selettiva con liquidi embolizzanti di altri vasi, NAS
39.72.32↔	Embolizzazione percutanea-transluminale di malformazioni vascolari mediante microcateteri, impiego di due microcateteri	39.79.31↔	Embolizzazione selettiva con liquidi embolizzanti di vasi dell'arto superiore
39.72.33↔	Embolizzazione percutanea-transluminale di malformazioni vascolari mediante microcateteri, impiego di tre microcateteri	39.79.32↔	Embolizzazione selettiva con liquidi embolizzanti dell'aorta
39.72.34↔	Embolizzazione percutanea-transluminale di malformazioni vascolari mediante microcateteri, impiego di quattro microcateteri	39.79.33↔	Embolizzazione selettiva con liquidi embolizzanti del dotto arterioso pervio
39.72.35↔	Embolizzazione percutanea-transluminale di malformazioni vascolari mediante microcateteri, impiego di cinque microcateteri	39.79.34↔	Embolizzazione selettiva con liquidi embolizzanti di vasi toracici
39.72.39↔	Embolizzazione percutanea-transluminale di malformazioni vascolari mediante microcateteri, impiego di più microcateteri	39.79.35↔	Embolizzazione selettiva con liquidi embolizzanti di vasi viscerali
		39.79.36↔	Embolizzazione selettiva con liquidi embolizzanti di vasi addominali
		39.79.37↔	Embolizzazione selettiva con liquidi embolizzanti di vasi dell'arto inferiore
		39.79.38↔	Embolizzazione selettiva con liquidi embolizzanti di vasi spinali

39.79.39↔	Embolizzazione selettiva con liquidi embolizzanti di altri vasi, altro	39.90.12↔	Inserzione di stent(s) vascolari in vasi non cardiaci, stents di grande diametro NAS
39.79.40↔	Embolizzazione selettiva con palloncini staccabili di altri vasi, NAS	39.90.13↔	Inserzione di stent(s) vascolari in vasi non cardiaci, stents di grande diametro non ricoperti
39.79.41↔	Embolizzazione selettiva con palloncini staccabili di vasi dell'arto superiore	39.90.14↔	Inserzione di stent(s) vascolari in vasi non cardiaci, stents di grande diametro ricoperti
39.79.42↔	Embolizzazione selettiva con palloncini staccabili dell'aorta	39.90.15↔	Inserzione di stent(s) vascolari in vasi non cardiaci, stents ricoperti (stentgraft) in vasi non aneurismatici
39.79.43↔	Embolizzazione selettiva con palloncini staccabili del dotto arterioso pervio	39.90.16↔	Inserzione di stent(s) vascolari in vasi non cardiaci, stent ricoperti (stentgraft) con superficie bioattiva
39.79.44↔	Embolizzazione selettiva con palloncini staccabili di vasi toracici	39.90.19↔	Inserzione di stent(s) vascolari in vasi non cardiaci, altri stents
39.79.45↔	Embolizzazione selettiva con palloncini staccabili di vasi viscerali	39.90.30↔	Inserzione di stents extralunghi (> 10 cm) in vasi non cardiaci, NAS
39.79.46↔	Embolizzazione selettiva con palloncini staccabili di vasi addominali	39.90.31↔	Inserzione di bare stents extralunghi (> 10 cm) in vasi non cardiaci
39.79.47↔	Embolizzazione selettiva con palloncini staccabili di vasi spinali	39.90.32↔	Inserzione di stents ricoperti extralunghi (> 10 cm) in vasi non cardiaci
39.79.48↔	Embolizzazione selettiva con palloncini staccabili di vasi dell'arto inferiore	39.90.39↔	Inserzione di stents extralunghi (> 10 cm) in vasi non cardiaci, altro
39.79.49↔	Embolizzazione selettiva con palloncini staccabili di altri vasi, altro	39.91.00↔	Sbrigliamento di vasi, NAS
39.79.50↔	Embolizzazione selettiva con filtri di altri vasi, NAS	39.91.99↔	Sbrigliamento di vasi, altro
39.79.51↔	Embolizzazione selettiva con filtri di vasi dell'arto superiore	40.11.00↔	Biopsia di strutture linfatiche, NAS
39.79.52↔	Embolizzazione selettiva con filtri dell'aorta	40.11.10↔	Biopsia a cielo aperto (mediante incisione) di linfonodo mediastinico, paraaortico, iliaco o pelvico
39.79.53↔	Embolizzazione selettiva con filtri del dotto arterioso pervio	40.11.11↔	Biopsia a cielo aperto (mediante incisione) di linfonodo cervicale, sopraclavicolare, ascellare o inguinale
39.79.54↔	Embolizzazione selettiva con filtri di vasi toracici	40.11.20↔	Biopsia chiusa [percutanea] [agobiopsia] di linfonodi
39.79.55↔	Embolizzazione selettiva con filtri di vasi viscerali	40.11.99↔	Biopsia di strutture linfatiche, altro
39.79.56↔	Embolizzazione selettiva con filtri di vasi addominali	40.19.00↔	Altre procedure diagnostiche sulle strutture linfatiche, NAS
39.79.57↔	Embolizzazione selettiva con filtri di vasi dell'arto inferiore	40.19.99↔	Altre procedure diagnostiche sulle strutture linfatiche, altro
39.79.58↔	Embolizzazione selettiva con filtri di vasi spinali	40.21.00↔	Asportazione di linfonodo cervicale profondo, NAS
39.79.59↔	Embolizzazione selettiva con filtri di altri vasi, altro	40.21.10↔	Asportazione di singoli linfonodi e vasi linfatici, cervicali, senza marcatura
39.79.60↔	Embolizzazione selettiva con particelle di altri vasi, NAS	40.21.11↔	Asportazione di singoli linfonodi e vasi linfatici, cervicali, con marcatura con radionuclidi o colorante (linfadenectomia del linfonodo sentinella)
39.79.61↔	Embolizzazione selettiva con particelle di vasi dell'arto superiore	40.21.99↔	Asportazione di linfonodo cervicale profondo, altro
39.79.62↔	Embolizzazione selettiva con particelle dell'aorta	40.22.00↔	Asportazione di linfonodo mammario interno, NAS
39.79.63↔	Embolizzazione selettiva con particelle del dotto arterioso pervio	40.22.10↔	Asportazione di linfonodo mammario interno, per via toracoscopica
39.79.64↔	Embolizzazione selettiva con particelle di vasi toracici	40.22.20↔	Asportazione di linfonodo mammario interno, chirurgica a cielo aperto
39.79.65↔	Embolizzazione selettiva con particelle di vasi viscerali	40.22.99↔	Asportazione di linfonodo mammario interno, altro
39.79.66↔	Embolizzazione selettiva con particelle di vasi addominali	40.23.00↔	Asportazione di linfonodo ascellare, NAS
39.79.67↔	Embolizzazione selettiva con particelle di vasi dell'arto inferiore	40.23.10↔	Asportazione di linfonodo ascellare, senza marcatura
39.79.68↔	Embolizzazione selettiva con particelle di vasi spinali	40.23.11↔	Asportazione di linfonodo ascellare, con marcatura con radionuclidi o colorante (linfadenectomia del linfonodo sentinella)
39.79.69↔	Embolizzazione selettiva con particelle di altri vasi, altro	40.23.99↔	Asportazione di linfonodo ascellare, altro
39.79.70↔	Occlusione mediante cateterismo con laser di arterie, altri vasi, NAS	40.24.00↔	Asportazione di linfonodo inguinale, NAS
39.79.71↔	Occlusione mediante cateterismo con laser, di arterie dell'arto superiore	40.24.10↔	Asportazione di linfonodo inguinale, chirurgica a cielo aperto, senza marcatura
39.79.72↔	Occlusione mediante cateterismo con laser, dell'aorta	40.24.11↔	Asportazione di linfonodo inguinale, con marcatura con radionuclidi o colorante (linfadenectomia del linfonodo sentinella)
39.79.74↔	Occlusione mediante cateterismo con laser, di vasi toracici	40.24.20↔	Asportazione di linfonodo inguinale, per via laparoscopica
39.79.75↔	Occlusione mediante cateterismo con laser, di vasi dell'arto inferiore	40.24.99↔	Asportazione di linfonodo inguinale, altro
39.79.76↔	Occlusione mediante cateterismo con laser, di vasi viscerali	40.29.00↔	Asportazione semplice di altre strutture linfatiche, NAS
39.79.77↔	Occlusione mediante cateterismo con laser, di vasi addominali	40.29.10↔	Asportazione di linfonodo mediastinico, NAS
39.79.79↔	Occlusione mediante cateterismo con laser di arterie, altri vasi, altro	40.29.11↔	Asportazione di linfonodo mediastinico, chirurgica a cielo aperto
39.79.80↔	Occlusione mediante cateterismo con radiofrequenza di arterie, altri vasi, NAS	40.29.12↔	Asportazione di linfonodo mediastinico, per via toracoscopica
39.79.81↔	Occlusione mediante cateterismo con radiofrequenza, di arterie dell'arto superiore	40.29.19↔	Asportazione di linfonodo mediastinico, altro
39.79.82↔	Occlusione mediante cateterismo con radiofrequenza dell'aorta	40.29.20↔	Asportazione di linfonodo para-aortico
39.79.84↔	Occlusione mediante cateterismo con radiofrequenza di vasi toracici	40.29.30↔	Asportazione di linfonodo iliaco
39.79.85↔	Occlusione mediante cateterismo con radiofrequenza di vasi dell'arto inferiore	40.29.70↔	Asportazione di linfangioma o di igroma cistico
39.79.86↔	Occlusione mediante cateterismo con radiofrequenza di vasi viscerali	40.29.80↔	Asportazione di più stazioni linfonodali addominali (con biopsia epatica), NAS
39.79.87↔	Occlusione mediante cateterismo con radiofrequenza di vasi addominali	40.29.81↔	Asportazione di più stazioni linfonodali addominali (con biopsia epatica), chirurgica a cielo aperto [laparotomia di staging]
39.79.89↔	Occlusione mediante cateterismo con radiofrequenza di altri vasi, altro	40.29.82↔	Asportazione di più stazioni linfonodali addominali (con biopsia epatica), per via laparoscopica [laparoscopia di staging]
39.79.99↔	Altra riparazione endovascolare (d'aneurisma) di altri vasi, altro		
39.90.00↔	Inserzione di stent(s) di vasi periferici senza liberazione di sostanza medicamentosa, NAS		
39.90.10↔	Inserzione di stent(s) vascolari in vasi non cardiaci, bare stents		
39.90.11↔	Inserzione di stent(s) vascolari in vasi non cardiaci, stents bioassorbibili		

40.29.89↔	Asportazione di più stazioni linfonodali addominali (con biopsia epatica), altro	40.59.29↔	Asportazione radicale di altri linfonodi in corso di altro intervento, altro
40.29.99↔	Asportazione semplice di altre strutture linfatiche, altro	40.59.99↔	Asportazione radicale di altri linfonodi, altro
40.3x.00↔	Asportazione di linfonodi regionali, NAS	40.9x.00↔	Altri interventi sulle strutture linfatiche, NAS
40.3x.09↔	Asportazione di linfonodi regionali, altro	40.9x.10↔	Anastomosi per correzione di linfedema
40.3x.10↔	Linfoadenectomia regionale quale intervento indipendente, NAS	40.9x.20↔	Incisione di linfocele
40.3x.11↔	Linfoadenectomia regionale quale intervento indipendente, cervicale	40.9x.30↔	Drenaggio di linfedema
40.3x.12↔	Linfoadenectomia regionale quale intervento indipendente, ascellare	40.9x.40↔	Puntura terapeutica percutanea di linfocele
40.3x.13↔	Linfoadenectomia regionale quale intervento indipendente, para-aortica, pelvica, otturatoria o iliaca	40.9x.99↔	Altri interventi sulle strutture linfatiche, altro
40.3x.14↔	Linfoadenectomia regionale quale intervento indipendente, inguinale, chirurgica a cielo aperto	41.42.00↔	Asportazione o distruzione di lesione o tessuto della milza, NAS
40.3x.15↔	Linfoadenectomia regionale quale intervento indipendente, inguinale, per via laparoscopica	41.42.10↔	Asportazione di lesione o tessuto della milza
40.3x.16↔	Linfoadenectomia regionale quale intervento indipendente, mediastinica e peribronchiale	41.42.20↔	Distruzione di lesione o tessuto della milza
40.3x.19↔	Linfoadenectomia regionale quale intervento indipendente, altro	41.42.99↔	Asportazione o distruzione di lesione o tessuto della milza, altro
40.3x.20↔	Linfoadenectomia regionale in corso di altro intervento, NAS	41.43↔	Splenectomia parziale
40.3x.21↔	Linfoadenectomia regionale in corso di altro intervento, cervicale	41.5↔	Splenectomia totale
40.3x.22↔	Linfoadenectomia regionale in corso di altro altro intervento, ascellare	41.94↔	Trapianto di milza
40.3x.23↔	Linfoadenectomia regionale in corso di altro intervento, para-aortica, pelvica o iliaca	41.95.00↔	Interventi di riparazione e di plastica sulla milza, NAS
40.3x.24↔	Linfoadenectomia regionale in corso di altro intervento, otturatoria	41.95.10↔	Interventi di riparazione e di plastica sulla milza, sutura
40.3x.25↔	Linfoadenectomia regionale in corso di altro intervento, inguinale	41.95.99↔	Interventi di riparazione e di plastica sulla milza, altro
40.3x.26↔	Linfoadenectomia regionale in corso di altro intervento, mediastinica e peribronchiale	42.7x.00↔	Esofagomiotomia, NAS
40.3x.29↔	Linfoadenectomia regionale in corso di altro intervento, altro	42.7x.11↔	Esofagomiotomia, chirurgica a cielo aperto
40.50↔	Asportazione radicale di linfonodi, NAS	42.7x.12↔	Esofagomiotomia, per via laparoscopica
40.51.00↔	Asportazione radicale dei linfonodi ascellari, NAS	42.7x.21↔	Esofagomiotomia, faringocervicale, chirurgica a cielo aperto
40.51.10↔	Asportazione radicale dei linfonodi ascellari quale intervento indipendente	42.7x.22↔	Esofagomiotomia, faringocervicale, per via laparoscopica
40.51.11↔	Asportazione radicale dei linfonodi ascellari nel quadro di un altro intervento	42.7x.31↔	Esofagogastromiotomia, chirurgica a cielo aperto
40.51.99↔	Asportazione radicale dei linfonodi ascellari, altro	42.7x.32↔	Esofagogastromiotomia, per via laparoscopica
40.52.00↔	Asportazione radicale dei linfonodi periaortici, NAS	42.7x.99↔	Esofagomiotomia, altro
40.52.10↔	Asportazione radicale dei linfonodi retroperitoneali (para-aortici, paracavali) e pelvici quale intervento indipendente	42.81.20↔	Inserzione e sostituzione di una protesi non autoespandente (sonda permanente) nell'esofago, chirurgica a cielo aperto
40.52.11↔	Asportazione radicale dei linfonodi retroperitoneali (para-aortici, paracavali) e pelvici nel quadro di un altro intervento	42.81.21↔	Inserzione e sostituzione di due protesi non autoespandenti (sonda permanente) nell'esofago, chirurgica a cielo aperto
40.52.99↔	Asportazione radicale dei linfonodi periaortici, altro	42.81.22↔	Inserzione e sostituzione di più di due protesi non autoespandenti (sonda permanente) nell'esofago, chirurgica a cielo aperto
40.53.00↔	Asportazione radicale dei linfonodi iliaci, NAS	42.81.30↔	Inserzione e sostituzione di una protesi non autoespandente (sonda permanente) nell'esofago, per via laparoscopica
40.53.10↔	Asportazione radicale dei linfonodi iliaci quale intervento indipendente	42.81.31↔	Inserzione e sostituzione di due protesi non autoespandenti (sonda permanente) nell'esofago, per via laparoscopica
40.53.11↔	Asportazione radicale dei linfonodi iliaci in corso di altro intervento	42.81.32↔	Inserzione e sostituzione di più di due protesi non autoespandenti (sonda permanente) nell'esofago, per via laparoscopica
40.53.99↔	Asportazione radicale dei linfonodi iliaci, altro	42.81.42↔	Inserzione e sostituzione di più di due protesi autoespandenti (sonda permanente) nell'esofago, per via endoscopica
40.54.00↔	Asportazione radicale dei linfonodi della regione inguinale, NAS	42.81.50↔	Inserzione e sostituzione di una protesi autoespandente (sonda permanente) nell'esofago, chirurgica a cielo aperto
40.54.10↔	Asportazione radicale dei linfonodi della regione inguinale quale intervento indipendente	42.81.51↔	Inserzione e sostituzione di due protesi autoespandenti (sonda permanente) nell'esofago, chirurgica a cielo aperto
40.54.11↔	Asportazione radicale dei linfonodi della regione inguinale in corso di altro intervento	42.81.52↔	Inserzione e sostituzione di più di due protesi autoespandenti (sonda permanente) nell'esofago, chirurgica a cielo aperto
40.54.99↔	Asportazione radicale dei linfonodi della regione inguinale, altro	42.81.60↔	Inserzione e sostituzione di una protesi autoespandente (sonda permanente) nell'esofago, per via laparoscopica
40.59.00↔	Asportazione radicale di altri linfonodi, NAS	42.81.61↔	Inserzione e sostituzione di due protesi autoespandenti (sonda permanente) nell'esofago, per via laparoscopica
40.59.10↔	Asportazione radicale di altri linfonodi quale intervento indipendente, NAS	42.81.62↔	Inserzione e sostituzione di più di due protesi autoespandenti (sonda permanente) nell'esofago, per via laparoscopica
40.59.11↔	Asportazione radicale di linfonodi mediastinici quale intervento indipendente	42.91↔	Legatura di varici esofagee
40.59.12↔	Asportazione radicale di linfonodi peribronchiali quale intervento indipendente	44.11↔	Gastroscoopia transaddominale
40.59.19↔	Asportazione radicale di altri linfonodi quale intervento indipendente, altro	44.44↔	Embolizzazione mediante catetere per sanguinamento gastrico o duodenale
40.59.20↔	Asportazione radicale di altri linfonodi in corso di altro intervento, NAS	44.93↔	Inserzione di bolla gastrica (palloncino)
40.59.21↔	Asportazione radicale di linfonodi mediastinici in corso di altro intervento	44.94↔	Rimozione di bolla gastrica (palloncino)
40.59.22↔	Asportazione radicale di linfonodi peribronchiali in corso di altro intervento	44.95↔	Interventi laparoscopici riduttivi dello stomaco
		44.96↔	Revisione laparoscopica di operazione riduttiva dello stomaco
		44.97↔	Rimozione laparoscopica di dispositivo(i) riduttivo(i) gastrico(i)
		44.98↔	Adattamento (laparoscopico) di dispositivo regolabile di riduzione gastrica
		44.99.11↔	Dilatazione dello stomaco mediante dilatatori, chirurgica a cielo aperto
		44.99.12↔	Dilatazione dello stomaco mediante dilatatori, per via laparoscopica
		44.99.21↔	Endoloop e clipping dello stomaco, chirurgico a cielo aperto
		44.99.22↔	Endoloop e clipping dello stomaco, per via laparoscopica

44.99.31↔	Iniezione nello stomaco, chirurgica a cielo aperto	51.99.30↔	Altri interventi sulle vie biliari, Inserzione o sostituzione di uno stent (protesi) non autoespandente, per via laparoscopica
44.99.32↔	Iniezione nello stomaco, per via laparoscopica	51.99.31↔	Altri interventi sulle vie biliari, Inserzione o sostituzione di più stent (protesi) non autoespandenti, per via laparoscopica
44.99.51↔	Inserzione o sostituzione di una protesi non autoespandente nello stomaco, chirurgica a cielo aperto	51.99.40↔	Altri interventi sulle vie biliari, Inserzione o sostituzione di uno stent (protesi) autoespandente, chirurgica a cielo aperto
44.99.52↔	Inserzione o sostituzione di una protesi non autoespandente nello stomaco, per via laparoscopica	51.99.41↔	Altri interventi sulle vie biliari, Inserzione o sostituzione di due stent (protesi) autoespandenti, chirurgica a cielo aperto
44.99.61↔	Inserzione o sostituzione di una protesi autoespandente nello stomaco, chirurgica a cielo aperto	51.99.42↔	Altri interventi sulle vie biliari, Inserzione o sostituzione di tre stent (protesi) autoespandenti, chirurgica a cielo aperto
44.99.62↔	Inserzione o sostituzione di una protesi autoespandente nello stomaco, per via laparoscopica	51.99.43↔	Altri interventi sulle vie biliari, Inserzione o sostituzione di quattro stent (protesi) autoespandenti, chirurgica a cielo aperto
44.99.71↔	Rimozione di protesi dallo stomaco, chirurgica a cielo aperto	51.99.44↔	Altri interventi sulle vie biliari, Inserzione o sostituzione di cinque stent (protesi) autoespandenti, chirurgica a cielo aperto
44.99.72↔	Rimozione di protesi dallo stomaco, per via laparoscopica	51.99.45↔	Altri interventi sulle vie biliari, Inserzione o sostituzione di sei o più stent (protesi) autoespandenti, chirurgica a cielo aperto
44.99.80↔	Impianto e sostituzione di pacemaker gastrico (incl. sonde)	51.99.50↔	Altri interventi sulle vie biliari, Inserzione o sostituzione di uno stent (protesi) autoespandente, per via laparoscopica
44.99.81↔	Revisione (senza sostituzione) di pacemaker gastrico (incl. sonde)	51.99.51↔	Altri interventi sulle vie biliari, Inserzione o sostituzione di due stent (protesi) autoespandenti, per via laparoscopica
44.99.82↔	Rimozione del generatore di impulsi di pacemaker gastrico (incl. sonde)	51.99.52↔	Altri interventi sulle vie biliari, Inserzione o sostituzione di tre stent (protesi) autoespandenti, per via laparoscopica
44.99.91↔	Altri interventi sul piloro	51.99.53↔	Altri interventi sulle vie biliari, Inserzione o sostituzione di quattro stent (protesi) autoespandenti, per via laparoscopica
44.99.99↔	Altri interventi sullo stomaco, altro	51.99.54↔	Altri interventi sulle vie biliari, Inserzione o sostituzione di cinque stent (protesi) autoespandenti, per via laparoscopica
45.27↔	Biopsia intestinale, sede non specificata	51.99.55↔	Altri interventi sulle vie biliari, Inserzione o sostituzione di sei o più stent (protesi) autoespandenti, per via laparoscopica
46.99.10↔	Decompressione dell'intestino	51.99.90‡↔	Altri interventi endoscopici sulle vie biliari
46.99.51↔	Inserzione o sostituzione di una protesi non autoespandente nell'intestino, chirurgica a cielo aperto	51.99.91↔	Altra riparazione delle vie biliari
46.99.52↔	Inserzione o sostituzione di una protesi non autoespandente nell'intestino, per via laparoscopica	51.99.99↔	Altri interventi sulle vie biliari, altro
46.99.61↔	Inserzione o sostituzione di una protesi autoespandente nell'intestino, chirurgica a cielo aperto	52.12↔	Biopsia a cielo aperto del pancreas
46.99.62↔	Inserzione o sostituzione di una protesi autoespandente nell'intestino, per via laparoscopica	52.51.00↔	Pancreatectomia prossimale, NAS
46.99.71↔	Rimozione di protesi dell'intestino, chirurgica a cielo aperto	52.51.10↔	Pancreatectomia prossimale, con conservazione del piloro
46.99.72↔	Rimozione di protesi dell'intestino, per via laparoscopica	52.51.20↔	Pancreatectomia prossimale, con conservazione del duodeno
46.99.80↔	Sezione delle briglie di Ladd	52.51.99↔	Pancreatectomia prossimale, altro
46.99.91↔	Altri interventi sull'intestino, chirurgici a cielo aperto	52.52↔	Pancreatectomia distale
46.99.92↔	Altri interventi sull'intestino, per via laparoscopica	52.59↔	Altra pancreatectomia parziale
50.12↔	Biopsia a cielo aperto del fegato	52.6x.00↔	Pancreatectomia totale, NAS
50.14↔	Biopsia laparoscopica del fegato	52.6x.99↔	Pancreatectomia totale, altro
51.02↔	Colecistostomia con trequarti	52.92↔	Incannulazione (o cannulamento) del dotto pancreatico
51.03↔	Altra colecistostomia	52.95.00↔	Altri interventi sul pancreas, NAS
51.13↔	Biopsia a cielo aperto della colecisti e dei dotti biliari	52.95.10↔	Rimozione di calcoli dal dotto pancreatico, chirurgica a cielo aperto
51.31↔	Anastomosi fra colecisti e dotti epatici	52.95.11↔	Rimozione di calcoli dal dotto pancreatico, per via laparoscopica
51.42↔	Esplorazione del coledoco per rimozione di altra occlusione	52.95.20↔	Dilatazione del dotto pancreatico, per via laparoscopica
51.43↔	Posizionamento di sonda coledocoepatica per decompressione	52.95.30↔	Inserzione di un drenaggio nel dotto pancreatico, chirurgica a cielo aperto
51.49↔	Incisione di altri dotti biliari per rimozione di occlusione	52.95.31↔	Inserzione di un drenaggio nel dotto pancreatico, per via laparoscopica
51.51↔	Esplorazione del coledoco	52.95.40↔	Altri interventi sul pancreas, Inserzione o sostituzione di uno stent (protesi) non autoespandente nel dotto pancreatico, chirurgica a cielo aperto
51.59↔	Incisione di altro dotto biliare	52.95.41↔	Inserzione o sostituzione di uno stent (protesi) non autoespandente nel dotto pancreatico, per via laparoscopica
51.61↔	Asportazione del dotto cistico residuo	52.95.50↔	Inserzione o sostituzione di uno stent (protesi) autoespandente nel dotto pancreatico, chirurgica a cielo aperto
51.62↔	Asportazione dell'ampolla di Vater (con reimpianto del coledoco)	52.95.51↔	Inserzione o sostituzione di uno stent (protesi) autoespandente nel dotto pancreatico, per via laparoscopica
51.63↔	Altra asportazione del coledoco	52.95.60↔	Ricostruzione plastica del dotto pancreatico, per via laparoscopica
51.69↔	Asportazione di altro dotto biliare	52.95.70↔	Ricostruzione plastica del pancreas
51.71↔	Sutura semplice del coledoco	52.95.90↔	Altri interventi per via endoscopica sul pancreas
51.72↔	Coledocoplastica	52.95.99↔	Altri interventi sul pancreas, altro
51.79↔	Riparazione di altri dotti biliari	52.99.00↔	Altri interventi a cielo aperto sul pancreas, NAS
51.81↔	Dilatazione dello sfintere di Oddi	52.99.10↔	Altri interventi a cielo aperto sul pancreas, Dilatazione del dotto pancreatico
51.82‡↔	Sfinterotomia pancreatica	52.99.20↔	Altri interventi a cielo aperto sul pancreas, Ricostruzione plastica del dotto pancreatico
51.83↔	Sfinteroplastica pancreatica	52.99.99↔	Altri interventi a cielo aperto sul pancreas, NAS
51.89↔	Altri interventi sullo sfintere di Oddi	54.0x.00↔	Incisione della parete addominale, NAS
51.93↔	Chiusura di altra fistola biliare		
51.94↔	Revisione di anastomosi delle vie biliari		
51.95.20↔	Rimozione di endoprotesi dal dotto biliare, chirurgica a cielo aperto		
51.95.21↔	Rimozione di endoprotesi dal dotto biliare, per via laparoscopica		
51.99.00↔	Altri interventi sulle vie biliari, NAS		
51.99.10↔	Rimozione di calcoli da altri dotti biliari		
51.99.11↔	Distruzione di dotti biliari		
51.99.12↔	Inserzione di drenaggio nel dotto biliare		
51.99.13↔	Emostasi di dotti biliari		
51.99.14↔	Revisione di dotti biliari		
51.99.20↔	Altri interventi sulle vie biliari, Inserzione o sostituzione di uno stent (protesi) non autoespandente, chirurgica a cielo aperto		
51.99.21↔	Altri interventi sulle vie biliari, Inserzione o sostituzione di più stent (protesi) non autoespandenti, chirurgica a cielo aperto		

54.0x.10↔	Incisione della parete addominale, Drenaggio extraperitoneale della parete addominale	70.32.00↔	Asportazione o distruzione di lesione del cul-de-sac, NAS
54.0x.99↔	Incisione della parete addominale, altro	70.32.10↔	Asportazione di lesione del cul-de-sac
54.11↔	Laparotomia esplorativa	70.32.11↔	Distruzione di lesione del cul-de-sac
54.12.00↔	Riapertura di laparotomia recente, NAS	70.32.99↔	Asportazione o distruzione di lesione del cul-de-sac, altro
54.12.10↔	Riapertura di laparotomia recente, Laparotomia di second-look	70.92.00↔	Altri interventi sul cul-de-sac, NAS
54.12.99↔	Riapertura di laparotomia recente, altro	70.92.10↔	Entero-elitroceleplastica
54.19.00↔	Altra laparotomia, NAS	70.92.99↔	Altri interventi sul cul-de-sac, altro
54.19.10↔	Altra laparotomia, Laparotomia con drenaggio	70.93↔	Altri interventi sul cul-de-sac con innesto o protesi
54.19.99↔	Altra laparotomia, altro	82.91↔	Lisi di aderenze della mano
54.21.00↔	Laparoscopia, NAS	82.99.00↔	Altri interventi su muscoli, tendini e fasce della mano, NAS
54.21.10↔	Laparoscopia, Laparoscopia diagnostica	82.99.10↔	Altri interventi su tendini della mano
54.21.20↔	Laparoscopia, Via d'accesso per interventi chirurgici (terapeutici)	82.99.20↔	Altri interventi su fasce della mano
54.21.30↔	Laparoscopia, Laparoscopia con drenaggio	82.99.30↔	Altri interventi su muscoli della mano
54.21.99↔	Laparoscopia, altro	82.99.99↔	Altri interventi su muscoli, tendini e fasce della mano, altro
54.22.00↔	Biopsia della parete addominale o dell'ombelico, NAS	83.01.00↔	Esplorazione della guaina tendinea, NAS
54.22.10↔	Biopsia chiusa [agobiopsia] della parete addominale o dell'ombelico	83.01.10↔	Esplorazione della guaina tendinea, Testa e collo
54.22.20↔	Biopsia a cielo aperto della parete addominale o dell'ombelico	83.01.11↔	Esplorazione della guaina tendinea, Spalla e ascella
54.22.99↔	Biopsia della parete addominale o dell'ombelico, altro	83.01.12↔	Esplorazione della guaina tendinea, Braccio e gomito
54.23↔	Biopsia del peritoneo	83.01.13↔	Esplorazione della guaina tendinea, Avambraccio
54.3x.00↔	Asportazione o distruzione di lesione o tessuto della parete addominale o dell'ombelico, NAS	83.01.14↔	Esplorazione della guaina tendinea, Parete toracica e dorso
54.3x.10↔	Omfalectomia	83.01.15↔	Esplorazione della guaina tendinea, Regione inguinale e genitale e natiche
54.3x.19↔	Altra asportazione o distruzione di lesione o tessuto della parete addominale o dell'ombelico	83.01.16↔	Esplorazione della guaina tendinea, Estremità inferiore
54.3x.20↔	Distruzione di lesione o tessuto della parete addominale o dell'ombelico	83.01.19↔	Esplorazione della guaina tendinea, Altra localizzazione
54.3x.99↔	Asportazione o distruzione di lesione o tessuto della parete addominale o dell'ombelico, altro	83.01.99↔	Esplorazione della guaina tendinea, altro
54.4x.00↔	Asportazione o distruzione di tessuto peritoneale, NAS	83.02.00↔	Miotomia, NAS
54.4x.10↔	Asportazione di appendice epiloica	83.02.10↔	Miotomia, Testa e collo
54.4x.11↔	Asportazione di mesentero	83.02.11↔	Miotomia, Spalla e ascella
54.4x.12↔	Asportazione di omento	83.02.12↔	Miotomia, Braccio e gomito
54.4x.99↔	Asportazione o distruzione di tessuto peritoneale, altro	83.02.13↔	Miotomia, Avambraccio
54.61↔	Sutura di eviscerazione (deiscenza) postoperatoria della parete addominale	83.02.14↔	Miotomia, Parete toracica, addome e dorso
54.62↔	Chiusura ritardata di ferita addominale in via di cicatrizzazione	83.02.15↔	Miotomia, Regione inguinale e genitale e natiche
54.63.00↔	Altra sutura della parete addominale, NAS	83.02.16↔	Miotomia, Estremità inferiore
54.63.10↔	Altra sutura della parete addominale, Sutura di lacerazione della parete addominale	83.02.19↔	Miotomia, Altra localizzazione
54.63.99↔	Altra sutura della parete addominale, altro	83.02.99↔	Miotomia, altro
54.64.00↔	Sutura del peritoneo, NAS	83.03.00↔	Borsotomia, NAS
54.64.10↔	Sutura del peritoneo, Sutura di mesentero, grande o piccolo omento (a seguito di lacerazione)	83.03.10↔	Borsotomia, Testa e collo
54.64.99↔	Sutura del peritoneo, altro	83.03.11↔	Borsotomia, Spalla e ascella
54.74↔	Altra riparazione dell'omento	83.03.12↔	Borsotomia, Braccio e gomito
54.92↔	Rimozione di corpo estraneo dalla cavità peritoneale	83.03.13↔	Borsotomia, Avambraccio
54.94↔	Creazione di shunt peritoneovascolare	83.03.14↔	Borsotomia, Parete toracica, addome e dorso
54.95↔	Incisione del peritoneo	83.03.15↔	Borsotomia, Regione inguinale e genitale e natiche
54.99.00↔	Altri interventi sulla regione addominale, NAS	83.03.16↔	Borsotomia, Estremità inferiore
54.99.30↔	Altri interventi sulla regione addominale, Asportazione di tessuto dalla regione addominale non attribuibile con sicurezza a un organo	83.03.19↔	Borsotomia, Altra localizzazione
54.99.40↔	Altri interventi sulla regione addominale, Revisione di fistola cutaneooperitoneale (cateterismo permanente)	83.03.99↔	Borsotomia, altro
54.99.41↔	Altri interventi sulla regione addominale, Asportazione o chiusura di fistola cutaneooperitoneale (cateterismo permanente)	83.09.00↔	Altra incisione dei tessuti molli, NAS
54.99.50↔	Altri interventi sulla regione addominale, Chiusura temporanea della parete addominale	83.09.10↔	Rimozione di corpo estraneo da muscolo, tendine o fascia, Testa e collo
54.99.60↔	Altri interventi sulla regione addominale, Lombotomia	83.09.11↔	Rimozione di corpo estraneo da muscolo, tendine o fascia, Spalla e ascella
54.99.61↔	Altri interventi sulla regione addominale, Rilombotomia	83.09.12↔	Rimozione di corpo estraneo da muscolo, tendine o fascia, Braccio e gomito
54.99.80↔	Inserzione di cateteri e pompa automatica, programmabile e ricaricabile per il drenaggio continuo di liquido ascitico	83.09.13↔	Rimozione di corpo estraneo da muscolo, tendine o fascia, Avambraccio
54.99.99↔	Altri interventi sulla regione addominale, altro	83.09.14↔	Rimozione di corpo estraneo da muscolo, tendine o fascia, Parete toracica, addome e dorso
59.00↔	Intervento retroperitoneale, NAS	83.09.15↔	Rimozione di corpo estraneo da muscolo, tendine o fascia, Regione inguinale e genitale e natiche
59.19↔	Altra incisione del tessuto perivescicale	83.09.16↔	Rimozione di corpo estraneo da muscolo, tendine o fascia, Estremità inferiore
59.91↔	Asportazione di tessuti perirenali o perivescicali	83.09.19↔	Rimozione di corpo estraneo da muscolo, tendine o fascia, Altra localizzazione
59.92↔	Altri interventi sul tessuto perirenale o perivescicale	83.09.90↔	Altra incisione dei tessuti molli, Testa e collo
69.19↔	Altra asportazione o distruzione dell'utero e delle strutture di sostegno	83.09.91↔	Altra incisione dei tessuti molli, Spalla e ascella
		83.09.92↔	Altra incisione dei tessuti molli, Braccio e gomito
		83.09.93↔	Altra incisione dei tessuti molli, Avambraccio
		83.09.94↔	Altra incisione dei tessuti molli, Parete toracica, addome e dorso
		83.09.95↔	Altra incisione dei tessuti molli, Regione inguinale e genitale e natiche
		83.09.96↔	Altra incisione dei tessuti molli, Estremità inferiore
		83.09.97↔	Altra incisione dei tessuti molli, Altra localizzazione

83.09.99↔	Altra incisione dei tessuti molli, altro	83.19.96↔	Altra sezione dei tessuti molli, Estremità inferiore
83.11↔	Achillotomia	83.19.97↔	Altra sezione dei tessuti molli, Altra localizzazione
83.12↔	Tenotomia degli adduttori dell'anca	83.19.99↔	Altra sezione dei tessuti molli, altro
83.13.00↔	Altra tenotomia, NAS	83.21.00↔	Biopsia dei tessuti molli, NAS
83.13.10↔	Incisione di tendine, Testa e collo	83.21.10↔	Biopsia dei tessuti molli, Biopsia percutanea (agobiopsia) dei tessuti molli
83.13.11↔	Incisione di tendine, Spalla e ascella	83.21.11↔	Biopsia a cielo aperto dei tessuti molli
83.13.12↔	Incisione di tendine, Braccio e gomito	83.21.20↔	Biopsia dei tessuti molli, Biopsia percutanea (agobiopsia) di muscolo
83.13.13↔	Incisione di tendine, Avambraccio	83.21.21↔	Biopsia a cielo aperto di muscolo
83.13.14↔	Incisione di tendine, Parete toracica, addome e dorso	83.21.30↔	Biopsia dei tessuti molli, Biopsia di borsa sinoviale
83.13.15↔	Incisione di tendine, Regione inguinale e genitale e natiche	83.21.99↔	Biopsia dei tessuti molli, altro
83.13.16↔	Incisione di tendine, Estremità inferiore	83.31.00↔	Asportazione di lesione delle guaine tendinee, NAS
83.13.19↔	Incisione di tendine, Altra localizzazione	83.31.10↔	Asportazione di lesione delle guaine tendinee, Testa e collo
83.13.20↔	Sezione di tendine, Testa e collo	83.31.11↔	Asportazione di lesione delle guaine tendinee, Spalla e ascella
83.13.21↔	Sezione di tendine, Spalla e ascella	83.31.12↔	Asportazione di lesione delle guaine tendinee, Braccio e gomito
83.13.22↔	Sezione di tendine, Braccio e gomito	83.31.13↔	Asportazione di lesione delle guaine tendinee, Avambraccio
83.13.23↔	Sezione di tendine, Avambraccio	83.31.14↔	Asportazione di lesione delle guaine tendinee, Parete toracica, addome e dorso
83.13.24↔	Sezione di tendine, Parete toracica, addome e dorso	83.31.15↔	Asportazione di lesione delle guaine tendinee, Regione inguinale e genitale e natiche
83.13.25↔	Sezione di tendine, Regione inguinale e genitale e natiche	83.31.16↔	Asportazione di lesione delle guaine tendinee, Estremità inferiore
83.13.26↔	Sezione di tendine, Estremità inferiore	83.31.19↔	Asportazione di lesione delle guaine tendinee, Altra localizzazione
83.13.29↔	Sezione di tendine, Altra localizzazione	83.31.99↔	Asportazione di lesione delle guaine tendinee, altro
83.13.99↔	Altra tenotomia, altro	83.32.00↔	Asportazione di lesione dei muscoli, NAS
83.14.00↔	Fasciotomia, NAS	83.32.10↔	Asportazione di lesione dei muscoli, Testa e collo
83.14.10↔	Fasciotomia, Testa e collo	83.32.11↔	Asportazione di lesione dei muscoli, Spalla e braccio
83.14.11↔	Fasciotomia, Spalla e ascella	83.32.12↔	Asportazione di lesione dei muscoli, Parete toracica, addome e dorso
83.14.12↔	Fasciotomia, Braccio e gomito	83.32.13↔	Asportazione di lesione dei muscoli, Regione inguinale e genitale e natiche
83.14.13↔	Fasciotomia, Avambraccio	83.32.14↔	Asportazione di lesione dei muscoli, Estremità inferiore
83.14.14↔	Fasciotomia, Parete toracica, addome e dorso	83.32.19↔	Asportazione di lesione dei muscoli, Altra localizzazione
83.14.15↔	Fasciotomia, Regione inguinale e genitale e natiche	83.32.99↔	Asportazione di lesione dei muscoli, altro
83.14.16↔	Fasciotomia, Estremità inferiore	83.39.00↔	Asportazione di lesione di altri tessuti molli, NAS
83.14.19↔	Fasciotomia, Altra localizzazione	83.39.10↔	Asportazione di lesione di tendine, testa e collo
83.14.99↔	Fasciotomia, altro	83.39.11↔	Asportazione di lesione di tendine, Spalla e braccio
83.19.00↔	Altra sezione dei tessuti molli, NAS	83.39.12↔	Asportazione di lesione di tendine, Parete toracica, addome e dorso
83.19.10↔	Sezione di muscolo, Testa e collo	83.39.13↔	Asportazione di lesione di tendine, Regione inguinale e genitale e natiche
83.19.11↔	Sezione di muscolo, Spalla e ascella	83.39.14↔	Asportazione di lesione di tendine, Estremità inferiore
83.19.12↔	Sezione di muscolo, Braccio e gomito	83.39.19↔	Asportazione di lesione di tendine, Altra localizzazione
83.19.13↔	Sezione di muscolo, Avambraccio	83.39.20↔	Asportazione di lesione di fascia, Testa e collo
83.19.14↔	Sezione di muscolo, Parete toracica, addome e dorso	83.39.21↔	Asportazione di lesione di fascia, Spalla e braccio
83.19.15↔	Sezione di muscolo, Regione inguinale e genitale e natiche	83.39.22↔	Asportazione di lesione di fascia, Parete toracica, addome e dorso
83.19.16↔	Sezione di muscolo, Estremità inferiore	83.39.23↔	Asportazione di lesione di fascia, Regione inguinale e genitale e natiche
83.19.19↔	Sezione di muscolo, Altra localizzazione	83.39.24↔	Asportazione di lesione di fascia, Estremità inferiore
83.19.20↔	Disinserzione di muscolo, tendine e fascia, Testa e collo	83.39.29↔	Asportazione di lesione di fascia, Altra localizzazione
83.19.21↔	Disinserzione di muscolo, tendine e fascia, Spalla e ascella	83.39.99↔	Asportazione di lesione di altri tessuti molli, altro
83.19.22↔	Disinserzione di muscolo, tendine e fascia, Braccio e gomito	83.41↔	Asportazione di tendini per innesti
83.19.23↔	Disinserzione di muscolo, tendine e fascia, Avambraccio	83.42.00↔	Altra tendinectomia, NAS
83.19.24↔	Disinserzione di muscolo, tendine e fascia, Parete toracica, addome e dorso	83.42.10↔	Altra tendinectomia, Testa e collo
83.19.25↔	Disinserzione di muscolo, tendine e fascia, Regione inguinale e genitale e natiche	83.42.11↔	Altra tendinectomia, Spalla e ascella
83.19.26↔	Disinserzione di muscolo, tendine e fascia, Estremità inferiore	83.42.12↔	Altra tendinectomia, Braccio e gomito
83.19.29↔	Disinserzione di muscolo, tendine e fascia, Altra localizzazione	83.42.13↔	Altra tendinectomia, Avambraccio
83.19.30↔	Distacco del peduncolo dopo plastica con lembo, Testa e collo	83.42.14↔	Altra tendinectomia, Parete toracica, addome e dorso
83.19.31↔	Distacco del peduncolo dopo plastica con lembo, Spalla e ascella	83.42.15↔	Altra tendinectomia, Regione inguinale e genitale e natiche
83.19.32↔	Distacco del peduncolo dopo plastica con lembo, Braccio e gomito	83.42.16↔	Altra tendinectomia, Estremità inferiore
83.19.33↔	Distacco del peduncolo dopo plastica con lembo, Avambraccio	83.42.19↔	Altra tendinectomia, Altra localizzazione
83.19.34↔	Distacco del peduncolo dopo plastica con lembo, Parete toracica, addome e dorso	83.42.99↔	Altra tendinectomia, altro
83.19.35↔	Distacco del peduncolo dopo plastica con lembo, Regione inguinale e genitale e natiche	83.44.00↔	Altra fasciectomia, NAS
83.19.36↔	Distacco del peduncolo dopo plastica con lembo, Estremità inferiore	83.44.10↔	Altra fasciectomia, Testa e collo
83.19.39↔	Distacco del peduncolo dopo plastica con lembo, Altra localizzazione	83.44.11↔	Altra fasciectomia, Spalla e ascella
83.19.90↔	Altra sezione dei tessuti molli, Testa e collo	83.44.12↔	Altra fasciectomia, Braccio e gomito
83.19.91↔	Altra sezione dei tessuti molli, Spalla e ascella	83.44.13↔	Altra fasciectomia, Avambraccio
83.19.92↔	Altra sezione dei tessuti molli, Braccio e gomito	83.44.14↔	Altra fasciectomia, Parete toracica, addome e dorso
83.19.93↔	Altra sezione dei tessuti molli, Avambraccio		
83.19.94↔	Altra sezione dei tessuti molli, Parete toracica, addome e dorso		
83.19.95↔	Altra sezione dei tessuti molli, Regione inguinale e genitale e natiche		

83.44.15↔	Altra fasciectomia, Regione inguinale e genitale e natiche	83.62.15↔	Sutura differita di tendini, Regione inguinale e genitale e natiche
83.44.16↔	Altra fasciectomia, Estremità inferiore	83.62.16↔	Sutura differita di tendini, Estremità inferiore
83.44.19↔	Altra fasciectomia, Altra localizzazione	83.62.19↔	Sutura differita di tendini, Altra localizzazione
83.44.99↔	Altra fasciectomia, altro	83.62.99↔	Sutura differita di tendini, altro
83.45.00↔	Altra miectomia, NAS	83.64.00↔	Altra sutura di tendini, NAS
83.45.10↔	Altra miectomia, Testa e collo	83.64.10↔	Altra sutura di tendini, Testa e collo
83.45.11↔	Altra miectomia, Spalla e ascella	83.64.11↔	Altra sutura di tendini, Spalla e ascella
83.45.12↔	Altra miectomia, Braccio e gomito	83.64.12↔	Altra sutura di tendini, Braccio e gomito
83.45.13↔	Altra miectomia, Avambraccio	83.64.13↔	Altra sutura di tendini, Avambraccio
83.45.14↔	Altra miectomia, Parete toracica, addome e dorso	83.64.14↔	Altra sutura di tendini, Parete toracica, addome e dorso
83.45.15↔	Altra miectomia, Regione inguinale e genitale e natiche	83.64.15↔	Altra sutura di tendini, Regione inguinale e genitale e natiche
83.45.16↔	Altra miectomia, Estremità inferiore	83.64.16↔	Altra sutura di tendini, Estremità inferiore
83.45.19↔	Altra miectomia, Altra localizzazione	83.64.19↔	Altra sutura di tendini, Altra localizzazione
83.45.99↔	Altra miectomia, altro	83.64.99↔	Altra sutura di tendini, altro
83.49.00↔	Altra asportazione di tessuti molli, NAS	83.65.00↔	Altra sutura di muscoli o fasce, NAS
83.49.10↔	Asportazione di guaina tendinea, Testa e collo	83.65.10↔	Altra sutura di muscoli o fasce, Testa e collo
83.49.11↔	Asportazione di guaina tendinea, Spalla e ascella	83.65.11↔	Altra sutura di muscoli o fasce, Spalla e ascella
83.49.12↔	Asportazione di guaina tendinea, Braccio e gomito	83.65.12↔	Altra sutura di muscoli o fasce, Braccio e gomito
83.49.13↔	Asportazione di guaina tendinea, Avambraccio	83.65.13↔	Altra sutura di muscoli o fasce, Avambraccio
83.49.14↔	Asportazione di guaina tendinea, Parete toracica e dorso	83.65.14↔	Altra sutura di muscoli o fasce, Parete toracica, addome e dorso
83.49.15↔	Asportazione di guaina tendinea, Regione inguinale e genitale e natiche	83.65.15↔	Altra sutura di muscoli o fasce, Regione inguinale e genitale e natiche
83.49.16↔	Asportazione di guaina tendinea, Estremità inferiore	83.65.16↔	Altra sutura di muscoli o fasce, Estremità inferiore
83.49.19↔	Asportazione di guaina tendinea, Altra localizzazione	83.65.19↔	Altra sutura di muscoli o fasce, Altra localizzazione
83.49.20↔	Resezione compartimentale, Testa e collo	83.65.99↔	Altra sutura di muscoli o fasce, altro
83.49.21↔	Resezione compartimentale, Spalla e ascella	83.72.00↔	Arretramento di tendini, NAS
83.49.22↔	Resezione compartimentale, Braccio e gomito	83.72.10↔	Arretramento di tendini, Testa e collo
83.49.23↔	Resezione compartimentale, Avambraccio	83.72.11↔	Arretramento di tendini, Spalla e ascella
83.49.24↔	Resezione compartimentale, Parete toracica, addome e dorso	83.72.12↔	Arretramento di tendini, Braccio e gomito
83.49.25↔	Resezione compartimentale, Regione inguinale e genitale e natiche	83.72.13↔	Arretramento di tendini, Avambraccio
83.49.26↔	Resezione compartimentale, Estremità inferiore	83.72.14↔	Arretramento di tendini, Parete toracica, addome e dorso
83.49.29↔	Resezione compartimentale, Altra localizzazione	83.72.15↔	Arretramento di tendini, Regione inguinale e genitale e natiche
83.49.30↔	Altra asportazione di tessuti molli, Testa e collo	83.72.16↔	Arretramento di tendini, Estremità inferiore
83.49.31↔	Altra asportazione di tessuti molli, Spalla e ascella	83.72.19↔	Arretramento di tendini, Altra localizzazione
83.49.32↔	Altra asportazione di tessuti molli, Braccio e gomito	83.72.99↔	Arretramento di tendini, altro
83.49.33↔	Altra asportazione di tessuti molli, Avambraccio	83.73.00↔	Reinserzione di tendini, NAS
83.49.34↔	Altra asportazione di tessuti molli, Parete toracica, addome e dorso	83.73.10↔	Reinserzione di tendini, Testa e collo
83.49.35↔	Altra asportazione di tessuti molli, Regione inguinale e genitale e natiche	83.73.11↔	Reinserzione di tendini, Spalla e ascella
83.49.36↔	Altra asportazione di tessuti molli, Estremità inferiore	83.73.12↔	Reinserzione di tendini, Braccio e gomito
83.49.39↔	Altra asportazione di tessuti molli, Altra localizzazione	83.73.13↔	Reinserzione di tendini, Avambraccio
83.49.99↔	Altra asportazione di tessuti molli, altro	83.73.14↔	Reinserzione di tendini, Parete toracica, addome e dorso
83.5x.00↔	Borsectomia, NAS	83.73.15↔	Reinserzione di tendini, Regione inguinale e genitale e natiche
83.5x.10↔	Borsectomia, Testa e collo	83.73.16↔	Reinserzione di tendini, Estremità inferiore
83.5x.11↔	Borsectomia, Spalla e ascella	83.73.19↔	Reinserzione di tendini, Altra localizzazione
83.5x.12↔	Borsectomia, Braccio e gomito	83.73.99↔	Reinserzione di tendini, altro
83.5x.13↔	Borsectomia, Avambraccio	83.74.00↔	Reinserzione di muscoli, NAS
83.5x.14↔	Borsectomia, Parete toracica, addome e dorso	83.74.10↔	Reinserzione di muscoli, Testa e collo
83.5x.15↔	Borsectomia, Regione inguinale e genitale e natiche	83.74.11↔	Reinserzione di muscoli, Spalla e ascella
83.5x.16↔	Borsectomia, Estremità inferiore	83.74.12↔	Reinserzione di muscoli, Braccio e gomito
83.5x.19↔	Borsectomia, Altra localizzazione	83.74.13↔	Reinserzione di muscoli, Avambraccio
83.5x.99↔	Borsectomia, altro	83.74.14↔	Reinserzione di muscoli, Parete toracica, addome e dorso
83.61.00↔	Sutura di guaina tendinea, NAS	83.74.15↔	Reinserzione di muscoli, Regione inguinale e genitale
83.61.11↔	Sutura di guaina tendinea, Spalla e ascella	83.74.16↔	Reinserzione di muscoli, Estremità inferiore
83.61.12↔	Sutura di guaina tendinea, Braccio e gomito	83.74.19↔	Reinserzione di muscoli, Altra localizzazione
83.61.13↔	Sutura di guaina tendinea, Avambraccio	83.74.99↔	Reinserzione di muscoli, altro
83.61.14↔	Sutura di guaina tendinea, Parete toracica, addome e dorso	83.77.00↔	Trasferimento o trapianto di muscoli, NAS
83.61.15↔	Sutura di guaina tendinea, Regione inguinale e genitale e natiche	83.77.10↔	Trasferimento o trapianto di muscoli, Testa e collo
83.61.16↔	Sutura di guaina tendinea, Estremità inferiore	83.77.11↔	Trasferimento o trapianto di muscoli, Spalla e ascella
83.61.19↔	Sutura di guaina tendinea, Altra localizzazione	83.77.12↔	Trasferimento o trapianto di muscoli, Braccio e gomito
83.61.99↔	Sutura di guaina tendinea, altro	83.77.13↔	Trasferimento o trapianto di muscoli, Avambraccio
83.62.00↔	Sutura differita di tendini, NAS	83.77.14↔	Trasferimento o trapianto di muscoli, Parete toracica, addome e dorso
83.62.10↔	Sutura differita di tendini, Testa e collo	83.77.15↔	Trasferimento o trapianto di muscoli, Regione inguinale e genitale e natiche
83.62.11↔	Sutura differita di tendini, Spalla e ascella	83.77.16↔	Trasferimento o trapianto di muscoli, Estremità inferiore
83.62.12↔	Sutura differita di tendini, Braccio e gomito	83.77.19↔	Trasferimento o trapianto di muscoli, Altra localizzazione
83.62.13↔	Sutura differita di tendini, Avambraccio	83.77.99↔	Trasferimento o trapianto di muscoli, altro
83.62.14↔	Sutura differita di tendini, Parete toracica, addome e dorso	83.85.00↔	Altri cambiamenti di lunghezza di muscoli e tendini, NAS
		83.85.10↔	Allungamento di muscolo o tendine, Testa e collo
		83.85.11↔	Allungamento di muscolo o tendine, Spalla e ascella

83.85.12↔	Allungamento di muscolo o tendine, Braccio e gomito	83.88.44↔	Tenodesi, Parete toracica, addome e dorso
83.85.13↔	Allungamento di muscolo o tendine, Avambraccio	83.88.45↔	Tenodesi, Regione inguinale e genitale e natiche
83.85.14↔	Allungamento di muscolo o tendine, Parete toracica, addome e dorso	83.88.46↔	Tenodesi, Estremità inferiore
83.85.15↔	Allungamento di muscolo o tendine, Regione inguinale e genitale e natiche	83.88.49↔	Tenodesi, Altra localizzazione
83.85.16↔	Allungamento di muscolo o tendine, Estremità inferiore	83.88.90↔	Altri interventi di plastica sui tendini, Testa e collo
83.85.19↔	Allungamento di muscolo o tendine, Altra localizzazione	83.88.91↔	Altri interventi di plastica sui tendini, Spalla e ascella
83.85.20↔	Accorciamento di muscolo o tendine, Testa e collo	83.88.92↔	Altri interventi di plastica sui tendini, Braccio e gomito
83.85.21↔	Accorciamento di muscolo o tendine, Spalla e ascella	83.88.93↔	Altri interventi di plastica sui tendini, Avambraccio
83.85.22↔	Accorciamento di muscolo o tendine, Braccio e gomito	83.88.94↔	Altri interventi di plastica sui tendini, Parete toracica, addome e dorso
83.85.23↔	Accorciamento di muscolo o tendine, Avambraccio	83.88.95↔	Altri interventi di plastica sui tendini, Regione inguinale e genitale e natiche
83.85.24↔	Accorciamento di muscolo o tendine, Parete toracica, addome e dorso	83.88.96↔	Altri interventi di plastica sui tendini, Estremità inferiore
83.85.25↔	Accorciamento di muscolo o tendine, Regione inguinale e genitale e natiche	83.88.97↔	Altri interventi di plastica sui tendini, Altra localizzazione
83.85.26↔	Accorciamento di muscolo o tendine, Estremità inferiore	83.88.99↔	Altri interventi di plastica sui tendini, altro
83.85.29↔	Accorciamento di muscolo o tendine, Altra localizzazione	83.89.00↔	Altri interventi di plastica sulle fasce, NAS
83.85.99↔	Altri cambiamenti di lunghezza di muscoli e tendini, altro	83.89.10↔	Allungamento, accorciamento o raddoppiamento di fascia, Testa e collo
83.86↔	Plastica del quadricipite	83.89.11↔	Allungamento, accorciamento o raddoppiamento di fascia, Spalla e ascella
83.87.00↔	Altri interventi di plastica sui muscoli, NAS	83.89.12↔	Allungamento, accorciamento o raddoppiamento di fascia, Braccio e gomito
83.87.10↔	Mioplastica, Testa e collo	83.89.13↔	Allungamento, accorciamento o raddoppiamento di fascia, Avambraccio
83.87.11↔	Mioplastica, Spalla e ascella	83.89.14↔	Allungamento, accorciamento o raddoppiamento di fascia, Parete toracica, addome e dorso
83.87.12↔	Mioplastica, Braccio e gomito	83.89.15↔	Allungamento, accorciamento o raddoppiamento di fascia, Regione inguinale e genitale e natiche
83.87.13↔	Mioplastica, Avambraccio	83.89.16↔	Allungamento, accorciamento o raddoppiamento di fascia, Estremità inferiore
83.87.14↔	Mioplastica, Parete toracica, addome e dorso	83.89.19↔	Allungamento, accorciamento o raddoppiamento di fascia, Altra localizzazione
83.87.15↔	Mioplastica, Regione inguinale e genitale e natiche	83.89.20↔	Copertura di difetto della fascia, Testa e collo
83.87.16↔	Mioplastica, Estremità inferiore	83.89.21↔	Copertura di difetto della fascia, Spalla e ascella
83.87.19↔	Mioplastica, Altra localizzazione	83.89.22↔	Copertura di difetto della fascia, Braccio e gomito
83.87.90↔	Altri interventi di plastica sui muscoli, Testa e collo	83.89.23↔	Copertura di difetto della fascia, Avambraccio
83.87.91↔	Altri interventi di plastica sui muscoli, Spalla e ascella	83.89.24↔	Copertura di difetto della fascia, Parete toracica, addome e dorso
83.87.92↔	Altri interventi di plastica sui muscoli, Braccio e gomito	83.89.25↔	Copertura di difetto della fascia, Regione inguinale e genitale e natiche
83.87.93↔	Altri interventi di plastica sui muscoli, Avambraccio	83.89.26↔	Copertura di difetto della fascia, Estremità inferiore
83.87.94↔	Altri interventi di plastica sui muscoli, Parete toracica, addome e dorso	83.89.29↔	Copertura di difetto della fascia, Altra localizzazione
83.87.95↔	Altri interventi di plastica sui muscoli, Regione inguinale e genitale e natiche	83.89.90↔	Altri interventi di plastica sulle fasce, Testa e collo
83.87.96↔	Altri interventi di plastica sui muscoli, Estremità inferiore	83.89.91↔	Altri interventi di plastica sulle fasce, Spalla e ascella
83.87.97↔	Altri interventi di plastica sui muscoli, Altra localizzazione	83.89.92↔	Altri interventi di plastica sulle fasce, Braccio e gomito
83.87.99↔	Altri interventi di plastica sui muscoli, altro	83.89.93↔	Altri interventi di plastica sulle fasce, Avambraccio
83.88.00↔	Altri interventi di plastica sui tendini, NAS	83.89.94↔	Altri interventi di plastica sulle fasce, Parete toracica, addome e dorso
83.88.10↔	Rinforzo di tendine, Testa e collo	83.89.95↔	Altri interventi di plastica sulle fasce, Regione inguinale e genitale e natiche
83.88.11↔	Rinforzo di tendine, Spalla e ascella	83.89.96↔	Altri interventi di plastica sulle fasce, Estremità inferiore
83.88.12↔	Rinforzo di tendine, Braccio e gomito	83.89.97↔	Altri interventi di plastica sulle fasce, Altra localizzazione
83.88.13↔	Rinforzo di tendine, Avambraccio	83.89.99↔	Altri interventi di plastica sulle fasce, altro
83.88.14↔	Rinforzo di tendine, Parete toracica, addome e dorso	83.91.00↔	Lisi di aderenze di muscoli, tendini, fasce e borse, NAS
83.88.15↔	Rinforzo di tendine, Regione inguinale e genitale e natiche	83.91.10↔	Lisi di aderenze di muscoli, tendini, fasce e borse, Testa e collo
83.88.16↔	Rinforzo di tendine, Estremità inferiore	83.91.11↔	Lisi di aderenze di muscoli, tendini, fasce e borse, Spalla e ascella
83.88.19↔	Rinforzo di tendine, Altra localizzazione	83.91.12↔	Lisi di aderenze di muscoli, tendini, fasce e borse, Braccio e gomito
83.88.20↔	Tenoplastica sostitutiva, Testa e collo	83.91.13↔	Lisi di aderenze di muscoli, tendini, fasce e borse, Avambraccio
83.88.21↔	Tenoplastica sostitutiva, Spalla e ascella	83.91.14↔	Lisi di aderenze di muscoli, tendini, fasce e borse, Parete toracica, addome e dorso
83.88.22↔	Tenoplastica sostitutiva, Braccio e gomito	83.91.15↔	Lisi di aderenze di muscoli, tendini, fasce e borse, Regione inguinale e genitale e natiche
83.88.23↔	Tenoplastica sostitutiva, Avambraccio	83.91.16↔	Lisi di aderenze di muscoli, tendini, fasce e borse, Estremità inferiore
83.88.24↔	Tenoplastica sostitutiva, Parete toracica, addome e dorso	83.91.19↔	Lisi di aderenze di muscoli, tendini, fasce e borse, Altra localizzazione
83.88.25↔	Tenoplastica sostitutiva, Regione inguinale e genitale e natiche	83.91.99↔	Lisi di aderenze di muscoli, tendini, fasce e borse, altro
83.88.26↔	Tenoplastica sostitutiva, Estremità inferiore	83.99.00↔	Altri interventi su muscoli, tendini, fasce e borse, NAS
83.88.29↔	Tenoplastica sostitutiva, Altra localizzazione	83.99.10↔	Altri interventi su tendini, Testa e collo
83.88.30↔	Creazione di un letto per l'innesto di tendini, Testa e collo	83.99.11↔	Altri interventi su tendini, Spalla e ascella
83.88.31↔	Creazione di un letto per l'innesto di tendini, Spalla e ascella		
83.88.32↔	Creazione di un letto per l'innesto di tendini, Braccio e gomito		
83.88.33↔	Creazione di un letto per l'innesto di tendini, Avambraccio		
83.88.34↔	Creazione di un letto per l'innesto di tendini, Parete toracica, addome e dorso		
83.88.35↔	Creazione di un letto per l'innesto di tendini, Regione inguinale e genitale e natiche		
83.88.36↔	Creazione di un letto per l'innesto di tendini, Estremità inferiore		
83.88.39↔	Creazione di un letto per l'innesto di tendini, Altra localizzazione		
83.88.40↔	Tenodesi, Testa e collo		
83.88.41↔	Tenodesi, Spalla e ascella		
83.88.42↔	Tenodesi, Braccio e gomito		
83.88.43↔	Tenodesi, Avambraccio		

83.99.12↔	Altri interventi su tendini, Braccio e gomito	86.84.17↔	Correzione di cicatrice o briglia retrattile della cute della regione inguinale e genitale o delle natiche
83.99.13↔	Altri interventi su tendini, Avambraccio	86.84.18↔	Correzione di cicatrice o briglia retrattile della cute delle estremità inferiori
83.99.14↔	Altri interventi su tendini, Parete toracica, addome e dorso	86.84.19↔	Correzione di cicatrice o briglia retrattile della cute in altra sede
83.99.15↔	Altri interventi su tendini, Regione inguinale e genitale e natiche	86.84.99↔	Correzione di cicatrice o briglia retrattile della cute, altro
83.99.16↔	Altri interventi su tendini, Estremità inferiore	86.88.50↔	Impianto o sostituzione di sistema per terapia a pressione negativa, profondo, su ossa e articolazioni delle estremità
83.99.19↔	Altri interventi su tendini, Altra localizzazione	86.88.51↔	Impianto o sostituzione di sistema per terapia a pressione negativa, profondo, su torace, mediastino e sterno
83.99.20↔	Altri interventi su muscoli, fasce e borse, Testa e collo	86.88.52↔	Impianto o sostituzione di sistema per terapia a pressione negativa, sull'addome aperto
83.99.21↔	Altri interventi su muscoli, fasce e borse, Spalla e ascella	86.88.53↔	Impianto o sostituzione di sistema per terapia a pressione negativa, endoretale
83.99.22↔	Altri interventi su muscoli, fasce e borse, Braccio e gomito	86.88.59↔	Impianto o sostituzione di sistema per terapia a pressione negativa, su cute e sottocute o in altra sede
83.99.23↔	Altri interventi su muscoli, fasce e borse, Avambraccio	92.27.00↔	Impianto o inserzione di elementi radioattivi (brachiterapia con radionuclidi chiusi), superficie corporea, altra o NAS sede di applicazione
83.99.24↔	Altri interventi su muscoli, fasce e borse, Parete toracica, addome e dorso	92.27.10↔	Impianto o inserzione di elementi radioattivi (brachiterapia con radionuclidi chiusi), organi sessuali femminili, NAS
83.99.25↔	Altri interventi su muscoli, fasce e borse, Regione inguinale e genitale e natiche	92.27.11↔	Impianto o inserzione di elementi radioattivi (brachiterapia con radionuclidi chiusi), in sede intrauterina
83.99.26↔	Altri interventi su muscoli, fasce e borse, Estremità inferiore	92.27.12↔	Impianto o inserzione di elementi radioattivi (brachiterapia con radionuclidi chiusi), in sede intravaginale
83.99.29↔	Altri interventi su muscoli, fasce e borse, Altra localizzazione	92.27.13↔	Impianto o inserzione di elementi radioattivi (brachiterapia con radionuclidi chiusi), in sede combinata intrauterina e intravaginale
83.99.30↔	Revisione (senza sostituzione) di stimolatore dei muscoli scheletrici	92.27.21↔	Impianto o inserzione di elementi radioattivi (brachiterapia con radionuclidi chiusi), superficie corporea
83.99.99↔	Altri interventi su muscoli, tendini, fasce e borse, altro	92.27.22↔	Impianto o inserzione di elementi radioattivi (brachiterapia con radionuclidi chiusi), in sede intracavitaria
86.06.00↔	Inserzione di pompa di infusione totalmente impiantabile, NAS	92.27.23↔	Impianto o inserzione di elementi radioattivi (brachiterapia con radionuclidi chiusi), in sede endoluminale
86.06.10↔	Inserzione di pompa di infusione totalmente impiantabile per infusione intraventricolare, con profilo giornaliero variabile programmabile	92.27.30↔	Impianto o inserzione di elementi radioattivi (brachiterapia con radionuclidi chiusi), vasi NAS
86.06.11↔	Inserzione di pompa di infusione totalmente impiantabile per infusione intraventricolare, con flusso costante (pompa ad aria compressa)	92.27.31↔	Impianto o inserzione di elementi radioattivi (brachiterapia con radionuclidi chiusi), arterie coronarie
86.06.20↔	Inserzione di pompa di infusione totalmente impiantabile per infusione intratecale ed epidurale con profilo giornaliero variabile programmabile	92.27.39↔	Impianto o inserzione di elementi radioattivi (brachiterapia con radionuclidi chiusi), altri vasi
86.06.21↔	Inserzione di pompa di infusione totalmente impiantabile per infusione intratecale ed epidurale con flusso costante (pompa ad aria compressa)	92.27.40↔	Impianto o inserzione di elementi radioattivi (brachiterapia con radionuclidi chiusi), intraoperatoria
86.06.99↔	Inserzione di pompa di infusione totalmente impiantabile, altro	92.27.70↔	Moulage radioattivi, NAS
86.08.00↔	Sostituzione di pompa di infusione totalmente impiantabile, NAS	92.27.71↔	Moulage radioattivi: costruzione e applicazione di moulage radioattivi superficiali
86.08.10↔	Sostituzione di pompa di infusione totalmente impiantabile per infusione intraventricolare, con profilo giornaliero variabile programmabile	92.27.72↔	Moulage radioattivi: costruzione e applicazione di applicatori non impiegati sulla superficie corporea
86.08.11↔	Sostituzione di pompa di infusione totalmente impiantabile per infusione intraventricolare con flusso costante (pompa ad aria compressa)	92.27.73↔	Moulage radioattivi: costruzione e applicazione di applicatori oculari
86.08.20↔	Sostituzione di pompa di infusione totalmente impiantabile per infusione intratecale ed epidurale con profilo giornaliero variabile programmabile	92.27.79↔	Moulage radioattivi, altro
86.08.21↔	Sostituzione di pompa di infusione totalmente impiantabile per infusione intratecale ed epidurale con flusso costante (pompa ad aria compressa)	92.28.00↔	Iniezione o instillazione di radioisotopi, NAS
86.08.99↔	Sostituzione di pompa di infusione totalmente impiantabile, altro	92.28.01↔	Instillazione di radionuclidi aperti in articolazioni
86.75.00↔	Revisione di lembo pedunculato o libero, NAS	92.28.02↔	Radioiodoterapia: Radioiodoterapia fino a 1,2 GBq I-131: senza somministrazione di tireotropina ricombinante (rh-TSH)
86.75.10↔	Revisione di lembo pedunculato o libero o di innesto cutaneo libero del capo	92.28.03↔	Radioiodoterapia: Radioiodoterapia fino a 1,2 GBq I-131: con somministrazione di tireotropina ricombinante (rh-TSH)
86.75.11↔	Revisione di lembo pedunculato o libero o di innesto cutaneo libero del collo	92.28.04↔	Radioiodoterapia: Radioiodoterapia da 1,2 a meno di 5 GBq I-131: senza somministrazione di tireotropina ricombinante (rh-TSH)
86.75.12↔	Revisione di lembo pedunculato o libero o di innesto cutaneo libero di spalla e braccio	92.28.05↔	Radioiodoterapia: Radioiodoterapia da 1,2 a meno di 5 GBq I-131: con somministrazione di tireotropina ricombinante (rh-TSH)
86.75.13↔	Revisione di lembo pedunculato o libero o di innesto cutaneo libero dell'avambraccio	92.28.06↔	Radioiodoterapia: Radioiodoterapia da 5 GBq I-131: senza somministrazione di tireotropina ricombinante (rh-TSH)
86.75.14↔	Revisione di lembo pedunculato o libero o di innesto cutaneo libero della mano	92.28.07↔	Radioiodoterapia: Radioiodoterapia da 5 GBq I-131: con somministrazione di tireotropina ricombinante (rh-TSH)
86.75.15↔	Revisione di lembo pedunculato o libero o di innesto cutaneo libero della parete toracica e del dorso	92.28.11↔	Terapia con radionuclidi aperti per metastasi ossee
86.75.16↔	Revisione di lembo pedunculato o libero o di innesto cutaneo libero della regione addominale	92.28.12↔	Terapia del dolore palliativa endovenosa con radionuclidi aperti per metastasi ossee
86.75.17↔	Revisione di lembo pedunculato o libero o di innesto cutaneo libero delle estremità inferiori	92.28.13↔	Terapia radiorecettoriale con analoghi della somatostatina DOTA-coniugati
86.75.19↔	Revisione di lembo pedunculato o libero o di innesto cutaneo libero in altra sede	92.28.20↔	Radioimmunoterapia con 90Y ibritumomab tiuxetano, parenterale
86.75.99↔	Revisione di lembo pedunculato o libero, altro		
86.84.00↔	Correzione di cicatrice o briglia retrattile della cute, NAS		
86.84.10↔	Correzione di cicatrice o briglia retrattile della cute del capo		
86.84.13↔	Correzione di cicatrice o briglia retrattile della cute dell'avambraccio		
86.84.14↔	Correzione di cicatrice o briglia retrattile della cute della mano		

92.28.21↔	Somministrazione parenterale di iodio-131-MIBG (metaiodobenzilguanidina)	92.29.32↔	Brachiterapia interstiziale con impianto di emettitori permanenti, da 10 a 15 sorgenti
92.28.31↔	Radio-chemioembolizzazione endovascolare selettiva con I-131-Lipiodol	92.29.33↔	Brachiterapia interstiziale con impianto di emettitori permanenti, da 16 a 20 sorgenti
92.28.32↔	Terapia endovascolare selettiva con radionuclidi (SIRT) mediante embolizzazione con microsferi marcate con ittrio-90	92.29.34↔	Brachiterapia interstiziale con impianto di emettitori permanenti, da 21 a 25 sorgenti
92.28.33↔	Brachiterapia endovascolare con renio-188	92.29.35↔	Brachiterapia interstiziale con impianto di emettitori permanenti, da 26 a 30 sorgenti
92.29.11↔	Brachiterapia interstiziale con impianto di emettitori rimovibili monoplanari, basso rateo di dose	92.29.36↔	Brachiterapia interstiziale con impianto di emettitori permanenti, da 31 a 35 sorgenti
92.29.12↔	Brachiterapia interstiziale con impianto di emettitori rimovibili monoplanari, rateo di dose pulsata (pulsed dose rate)	92.29.37↔	Brachiterapia interstiziale con impianto di emettitori permanenti, da 36 a 40 sorgenti
92.29.13↔	Brachiterapia interstiziale con impianto di emettitori rimovibili monoplanari, alto rateo di dose	92.29.38↔	Brachiterapia interstiziale con impianto di emettitori permanenti, da 41 a 45 sorgenti
92.29.19↔	Brachiterapia interstiziale con impianto di emettitori rimovibili monoplanari, altro	92.29.39↔	Brachiterapia interstiziale con impianto di emettitori permanenti, da 46 a 50 sorgenti
92.29.21↔	Brachiterapia interstiziale con impianto volumetrico di emettitori rimovibili multiplanari, basso rateo di dose	92.29.3a↔	Brachiterapia interstiziale con impianto di emettitori permanenti, da 51 a 55 sorgenti
92.29.22↔	Brachiterapia interstiziale con impianto volumetrico di emettitori rimovibili multiplanari, rateo di dose pulsata (pulsed dose rate)	92.29.3b↔	Brachiterapia interstiziale con impianto di emettitori permanenti, da 56 a 60 sorgenti
92.29.23↔	Brachiterapia interstiziale con impianto volumetrico di emettitori rimovibili multiplanari, alto rateo di dose	92.29.3c↔	Brachiterapia interstiziale con impianto di emettitori permanenti, da 61 a 65 sorgenti
92.29.24↔	Brachiterapia con impianto di emettitori rimovibili multiplanari, alto rateo di dose, intraoperatoria	92.29.3d↔	Brachiterapia interstiziale con impianto di emettitori permanenti, da 66 a 70 sorgenti
92.29.29↔	Brachiterapia interstiziale con impianto volumetrico di emettitori rimovibili multiplanari, altro	92.29.3e↔	Brachiterapia interstiziale con impianto di emettitori permanenti, più di 70 sorgenti
92.29.31↔	Brachiterapia interstiziale con impianto di emettitori permanenti, fino a 10 sorgenti		

Procedura G12-2

34.03↔	Riapertura di toracotomia (recente)	38.47.99↔	Resezione di vene addominali con sostituzione, altro
38.14.00↔	Endoarteriectomia dell'aorta, NAS	38.64.00↔	Altra asportazione dell'aorta, NAS
38.14.10↔	Endoarteriectomia dell'aorta ascendente e dell'arco aortico	38.64.10↔	Altra asportazione dell'aorta toracica
38.14.20↔	Endoarteriectomia dell'aorta discendente	38.64.20↔	Altra asportazione dell'aorta addominale
38.14.30↔	Endoarteriectomia dell'aorta addominale	38.64.99↔	Altra asportazione dell'aorta, altro
38.14.99↔	Endoarteriectomia dell'aorta, altro	38.66.00↔	Altra asportazione di arterie addominali, NAS
38.16.00↔	Endoarteriectomia delle arterie addominali, NAS	38.66.10↔	Altra asportazione di arterie viscerali, NAS
38.16.10↔	Endoarteriectomia delle arterie viscerali, NAS	38.66.11↔	Altra asportazione del tronco celiaco
38.16.11↔	Endoarteriectomia del tronco celiaco	38.66.12↔	Altra asportazione dell'arteria gastrica
38.16.12↔	Endoarteriectomia dell'arteria gastrica	38.66.13↔	Altra asportazione dell'arteria epatica
38.16.13↔	Endoarteriectomia dell'arteria epatica	38.66.14↔	Altra asportazione dell'arteria splenica
38.16.14↔	Endoarteriectomia dell'arteria splenica	38.66.15↔	Altra asportazione dell'arteria renale
38.16.15↔	Endoarteriectomia dell'arteria renale	38.66.16↔	Altra asportazione dell'arteria mesenterica
38.16.16↔	Endoarteriectomia dell'arteria mesenterica	38.66.17↔	Altra asportazione dell'arteria lombare
38.16.17↔	Endoarteriectomia dell'arteria lombare	38.66.18↔	Altra asportazione dell'arteria iliaca
38.16.18↔	Endoarteriectomia dell'arteria iliaca	38.66.19↔	Altra asportazione di arterie viscerali, altro
38.16.19↔	Endoarteriectomia delle arterie viscerali, altro	38.66.99↔	Altra asportazione di arterie addominali, altro
38.16.99↔	Endoarteriectomia delle arterie addominali, altro	38.67.00↔	Altra asportazione di vene addominali, NAS
38.34.00↔	Resezione dell'aorta con anastomosi, NAS	38.67.10↔	Altra asportazione di vene addominali profonde, NAS
38.34.10↔	Resezione dell'aorta ascendente e dell'arco aortico con anastomosi	38.67.11↔	Altra asportazione della vena cava inferiore
38.34.20↔	Resezione dell'aorta discendente con anastomosi	38.67.12↔	Altra asportazione della vena iliaca
38.34.30↔	Resezione dell'aorta addominale con anastomosi	38.67.19↔	Altra asportazione di vene addominali profonde, altro
38.34.99↔	Resezione dell'aorta con anastomosi, altro	38.67.99↔	Altra asportazione di vene addominali, altro
38.37.00↔	Resezione di vene addominali con anastomosi, NAS	38.86.00↔	Altra occlusione chirurgica di arterie addominali, NAS
38.37.10↔	Resezione di vene addominali profonde con anastomosi, NAS	38.86.10↔	Altra occlusione chirurgica di arterie viscerali, NAS
38.37.11↔	Resezione della vena cava inferiore con anastomosi	38.86.11↔	Altra occlusione chirurgica del tronco celiaco
38.37.12↔	Resezione della vena iliaca con anastomosi	38.86.12↔	Altra occlusione chirurgica dell'arteria gastrica
38.37.19↔	Resezione di vene addominali profonde con anastomosi, altro	38.86.13↔	Altra occlusione chirurgica dell'arteria epatica
38.37.99↔	Resezione di vene addominali con anastomosi, altro	38.86.14↔	Altra occlusione chirurgica dell'arteria splenica
38.44.00↔	Resezione dell'aorta addominale con sostituzione, NAS	38.86.15↔	Altra occlusione chirurgica dell'arteria renale
38.44.10↔	Resezione dell'aorta addominale con sostituzione, surrenale	38.86.16↔	Altra occlusione chirurgica dell'arteria mesenterica
38.44.11↔	Resezione dell'aorta addominale con sostituzione, infrarenale	38.86.17↔	Altra occlusione chirurgica dell'arteria iliaca
38.44.12↔	Resezione dell'aorta addominale con sostituzione, iuxtarenale	38.86.19↔	Altra occlusione chirurgica di arterie viscerali, altro
38.44.99↔	Resezione dell'aorta addominale con sostituzione, altro	38.86.99↔	Altra occlusione chirurgica di arterie addominali, altro
38.46↔	Resezione di arterie addominali con sostituzione	38.87.00↔	Altra occlusione chirurgica di vene addominali, NAS
38.47.00↔	Resezione di vene addominali con sostituzione, NAS	38.87.10↔	Altra occlusione chirurgica di vene addominali profonde, NAS
38.47.10↔	Resezione di vene addominali profonde con sostituzione, NAS	38.87.11↔	Altra occlusione chirurgica della vena cava inferiore
38.47.11↔	Resezione della vena cava inferiore con sostituzione	38.87.12↔	Altra occlusione chirurgica della vena iliaca comune e iliaca interna
38.47.12↔	Resezione della vena iliaca con sostituzione	38.87.19↔	Altra occlusione chirurgica di vene addominali profonde, altro
38.47.19↔	Resezione di vene addominali profonde con sostituzione, altro	38.87.99↔	Altra occlusione chirurgica di vene addominali, altro

39.26.00↔	Altri shunt o bypass vascolari intraaddominali, NAS	39.59.60↔	Altra riparazione di arterie addominali, NAS
39.26.10↔	Altri shunt o bypass vascolari intraaddominali, arterie viscerali	39.59.61↔	Altra riparazione dell'aorta addominale
39.26.11↔	Altri shunt o bypass vascolari intraaddominali, aorta	39.59.62↔	Altra riparazione del tronco celiaco
39.26.12↔	Altri shunt o bypass vascolari intraaddominali, arteria renale	39.59.63↔	Altra riparazione dell'arteria gastrica
39.26.19↔	Altri shunt o bypass vascolari intraaddominali, altre arterie viscerali	39.59.64↔	Altra riparazione dell'arteria epatica
39.26.99↔	Altri shunt o bypass vascolari intraaddominali, altro	39.59.65↔	Altra riparazione dell'arteria splenica
39.42↔	Revisione di shunt arteriovenoso per dialisi renale	39.59.66↔	Altra riparazione dell'arteria renale
39.49.00↔	Altra revisione di interventi vascolari, NAS	39.59.67↔	Altra riparazione dell'arteria mesenterica
39.49.10↔	Revisione di anastomosi vascolare	39.59.68↔	Altra riparazione dell'arteria iliaca
39.49.20↔	Revisione di impianto vascolare	39.59.69↔	Altra riparazione di arterie addominali, altro
39.49.21↔	Sostituzione di impianto vascolare	39.59.70↔	Altra riparazione di vene addominali, NAS
39.49.22↔	Rimozione di impianto vascolare	39.59.71↔	Altra riparazione della vena cava inferiore
39.49.30↔	Sostituzione di condotto cardiaco	39.59.72↔	Altra riparazione della vena iliaca
39.49.99↔	Altra revisione di interventi vascolari, altro	39.59.79↔	Altra riparazione di vene addominali, altro
39.50.00↔	Angioplastica o aterectomia di altro(i) vaso(i) non coronarico(i), NAS	39.59.80↔	Altra riparazione di vasi dell'arto inferiore, NAS
39.50.10↔	Angioplastica o aterectomia di altro(i) vaso(i) non coronarico(i), con palloncino, NAS	39.59.81↔	Altra riparazione di arterie dell'arto inferiore
39.50.11↔	Angioplastica o aterectomia di altro(i) vaso(i) non coronarico(i), con palloncino semplice	39.59.82↔	Altra riparazione della vena femorale
39.50.12↔	Angioplastica o aterectomia di altro(i) vaso(i) non coronarico(i), con palloncino cutting	39.59.83↔	Altra riparazione della vena poplitea
39.50.13↔	Angioplastica o aterectomia di altro(i) vaso(i) non coronarico(i), con palloncino per crioplastica	39.59.88↔	Altra riparazione di altre vene profonde dell'arto inferiore
39.50.14↔	Angioplastica o aterectomia di altro(i) vaso(i) non coronarico(i), con palloncino a rilascio di sostanza medicamentosa	39.59.89↔	Altra riparazione di vasi dell'arto inferiore, altro
39.50.19↔	Angioplastica o aterectomia di altro(i) vaso(i) non coronarico(i), con altro palloncino	39.59.90↔	Altra riparazione di vasi, valvuloplastica venosa
39.50.20↔	Angioplastica con lama o laser di altro(i) vaso(i) non coronarico(i)	39.59.99↔	Altra riparazione di vasi, altro
39.50.21↔	Angioplastica con trombectomia di altro(i) vaso(i) non coronarico(i)	39.71.00↔	Impianto endovascolare di protesi nell'aorta addominale, NAS
39.50.99↔	Angioplastica o aterectomia di altro(i) vaso(i) non coronarico(i), altro	39.71.10↔	Impianto endovascolare di protesi nell'aorta addominale, aorto-iliaca, senza fenestrazione o diramazione
39.55↔	Reimpianto di vaso renale aberrante	39.71.11↔	Impianto endovascolare di protesi nell'aorta addominale, aorto-iliaca, con fenestrazione o diramazione
39.59.00↔	Altra riparazione di vasi, NAS	39.71.12↔	Impianto endovascolare di protesi nell'aorta addominale, protesi della biforcazione, aorto-bi-iliaca, senza fenestrazione o diramazione
39.59.10↔	Trasposizione di arterie, NAS	39.71.13↔	Impianto endovascolare di protesi nell'aorta addominale, protesi della biforcazione, aorto-bi-iliaca, con fenestrazione o diramazione
39.59.11↔	Trasposizione del tratto extracranico dell'arteria vertebrale	39.71.14↔	Impianto endovascolare di protesi nell'aorta addominale, protesi tubolare, aorto-bi-iliaca, senza fenestrazione o diramazione
39.59.12↔	Trasposizione di altre arterie extracraniche del capo e del collo	39.71.15↔	Impianto endovascolare di protesi nell'aorta addominale, protesi tubolare, aorto-bi-iliaca, con fenestrazione o diramazione
39.59.13↔	Trasposizione di arterie dell'arto superiore	39.71.99↔	Impianto endovascolare di protesi nell'aorta addominale, altro
39.59.14↔	Trasposizione di arterie toraciche	39.72.00↔	Riparazione o occlusione endovascolare dei vasi della testa e del collo, NAS
39.59.15↔	Trasposizione dell'arteria gastrica, arteria epatica e arteria splenica	39.72.10↔	Embolizzazione selettiva di vasi intracranici, NAS
39.59.16↔	Trasposizione dell'arteria renale	39.72.11↔	Embolizzazione selettiva di vasi intracranici con particelle o spirali metalliche
39.59.17↔	Trasposizione dell'arteria mesenterica	39.72.12↔	Embolizzazione selettiva di vasi intracranici con liquidi embolizzanti, palloncini o ombrellini
39.59.18↔	Trasposizione di altre arterie viscerali	39.72.13↔	Embolizzazione selettiva di vasi intracranici mediante stent(s) come deviatori di flusso
39.59.19↔	Trasposizione dell'arteria iliaca	39.72.14↔	Embolizzazione selettiva di vasi intracranici con sostanza adesiva
39.59.20↔	Trasposizione di altre arterie addominali	39.72.19↔	Embolizzazione selettiva di vasi intracranici, altro
39.59.21↔	Trasposizione di arterie dell'arto inferiore	39.72.20↔	Embolizzazione selettiva di vasi extracranici del capo e del collo, NAS
39.59.29↔	Trasposizione di arterie, altro	39.72.21↔	Embolizzazione selettiva di vasi extracranici del capo e del collo con particelle o spirali metalliche
39.59.30↔	Altra riparazione di vasi del capo e del collo, NAS	39.72.22↔	Embolizzazione selettiva di vasi extracranici del capo e del collo con liquidi embolizzanti, palloncini o ombrellini
39.59.31↔	Altra riparazione di vasi intracranici	39.72.24↔	Embolizzazione selettiva di vasi extracranici della testa e del collo con sostanza adesiva
39.59.32↔	Altra riparazione del tratto extracranico dell'arteria vertebrale	39.72.29↔	Embolizzazione selettiva di vasi extracranici del capo e del collo, altro
39.59.33↔	Altra riparazione di arterie extracraniche del capo e del collo, altro	39.72.30↔	Embolizzazione percutanea-transluminale di malformazioni vascolari mediante microcatetere, NAS
39.59.34↔	Altra riparazione della vena giugulare	39.72.31↔	Embolizzazione percutanea-transluminale di malformazioni vascolari mediante microcatetere, impiego di un microcatetere
39.59.39↔	Altra riparazione di vasi del capo e del collo, altro	39.72.32↔	Embolizzazione percutanea-transluminale di malformazioni vascolari mediante microcateteri, impiego di due microcateteri
39.59.40↔	Altra riparazione di vasi dell'arto superiore, NAS	39.72.33↔	Embolizzazione percutanea-transluminale di malformazioni vascolari mediante microcateteri, impiego di tre microcateteri
39.59.41↔	Altra riparazione di arterie dell'arto superiore, NAS	39.72.34↔	Embolizzazione percutanea-transluminale di malformazioni vascolari mediante microcateteri, impiego di quattro microcateteri
39.59.42↔	Altra riparazione della vena succlavia, vena ascellare e vena brachiocefalica		
39.59.48↔	Altra riparazione di altre vene profonde dell'arto superiore		
39.59.49↔	Altra riparazione di vasi dell'arto superiore, altro		
39.59.50↔	Altra riparazione di vasi toracici, NAS		
39.59.51↔	Altra riparazione dell'aorta toracica		
39.59.52↔	Altra riparazione dell'arteria polmonare		
39.59.53↔	Altra riparazione di arterie toraciche, altro		
39.59.54↔	Altra riparazione della vena polmonare		
39.59.55↔	Altra riparazione della vena cava superiore		
39.59.59↔	Altra riparazione di vasi toracici, altro		

39.72.35↔	Embolizzazione percutanea-transluminale di malformazioni vascolari mediante microcateteri, impiego di cinque microcateteri	39.79.36↔	Embolizzazione selettiva con liquidi embolizzanti di vasi addominali
39.72.39↔	Embolizzazione percutanea-transluminale di malformazioni vascolari mediante microcateteri, impiego di più microcateteri	39.79.37↔	Embolizzazione selettiva con liquidi embolizzanti di vasi dell'arto inferiore
39.72.99↔	Riparazione o occlusione endovascolare dei vasi della testa e del collo, altro	39.79.38↔	Embolizzazione selettiva con liquidi embolizzanti di vasi spinali
39.73.00↔	Impianto endovascolare di protesi nell'aorta toracica, NAS	39.79.39↔	Embolizzazione selettiva con liquidi embolizzanti di altri vasi, altro
39.73.10↔	Impianto endovascolare di protesi nell'aorta toracica, senza fenestrazione o diramazione	39.79.40↔	Embolizzazione selettiva con palloncini staccabili di altri vasi, NAS
39.73.11↔	Impianto endovascolare di protesi nell'aorta toracica, con fenestrazione o diramazione	39.79.41↔	Embolizzazione selettiva con palloncini staccabili di vasi dell'arto superiore
39.73.20↔	Impianto endovascolare di protesi nell'aorta toracoaddominale, NAS	39.79.42↔	Embolizzazione selettiva con palloncini staccabili dell'aorta
39.73.99↔	Impianto endovascolare di protesi nell'aorta toracica, altro	39.79.43↔	Embolizzazione selettiva con palloncini staccabili del dotto arterioso pervio
39.75.00↔	Intervento vascolare percutaneo transluminale, altri vasi, NAS	39.79.44↔	Embolizzazione selettiva con palloncini staccabili di vasi toracici
39.75.01↔	Intervento vascolare percutaneo transluminale, rimozione di corpo estraneo con catetere di recupero, a cestello, ecc.	39.79.45↔	Embolizzazione selettiva con palloncini staccabili di vasi viscerali
39.75.10↔	Intervento vascolare percutaneo transluminale, altri vasi, sistema di cateteri per ricanalizzazione su occlusione totale	39.79.46↔	Embolizzazione selettiva con palloncini staccabili di vasi addominali
39.75.11↔	Intervento vascolare percutaneo transluminale, altri vasi, trombectomia rotazionale	39.79.47↔	Embolizzazione selettiva con palloncini staccabili di vasi spinali
39.75.12↔	Intervento vascolare percutaneo transluminale, altri vasi, angioplastica con laser	39.79.48↔	Embolizzazione selettiva con palloncini staccabili di vasi dell'arto inferiore
39.75.13↔	Intervento vascolare percutaneo transluminale, altri vasi, sistema antiemboli (vasi periferici o viscerali)	39.79.49↔	Embolizzazione selettiva con palloncini staccabili di altri vasi, altro
39.75.14↔	Intervento vascolare percutaneo transluminale, altri vasi, aterectomia	39.79.50↔	Embolizzazione selettiva con filtri di altri vasi, NAS
39.75.15↔	Intervento vascolare percutaneo transluminale, altri vasi, trombolisi selettiva	39.79.51↔	Embolizzazione selettiva con filtri di vasi dell'arto superiore
39.75.16↔	Intervento vascolare percutaneo transluminale, altri vasi, trombolisi selettiva, assistita ecograficamente	39.79.52↔	Embolizzazione selettiva con filtri dell'aorta
39.75.20↔	Intervento vascolare percutaneo transluminale, altri vasi, ablazione a radiofrequenza con catetere attraverso l'arteria renale	39.79.53↔	Embolizzazione selettiva con filtri del dotto arterioso pervio
39.75.30↔	Aumento della perfusione cerebrale mediante occlusione endoaortica parziale con catetere a palloncino	39.79.54↔	Embolizzazione selettiva con filtri di vasi toracici
39.75.99↔	Intervento vascolare percutaneo transluminale, altri vasi, altro	39.79.55↔	Embolizzazione selettiva con filtri di vasi viscerali
39.76.50↔	Trombolisi selettiva percutanea di vaso(i) extracranico(i) della testa e del collo	39.79.56↔	Embolizzazione selettiva con filtri di vasi addominali
39.76.70↔	Rimozione percutanea di corpo estraneo endovascolare da vaso (i) extracranico(i) della testa e del collo	39.79.57↔	Embolizzazione selettiva con filtri di vasi dell'arto inferiore
39.77.50↔	Trombolisi percutanea selettiva di vaso(i) intracranico(i)	39.79.58↔	Embolizzazione selettiva con filtri di vasi spinali
39.77.70↔	Rimozione percutanea di corpo estraneo endovascolare da vaso (i) intracranico(i)	39.79.59↔	Embolizzazione selettiva con filtri di altri vasi, altro
39.79.00↔	Altra riparazione endovascolare (d'aneurisma) di altri vasi, NAS	39.79.60↔	Embolizzazione selettiva con particelle di altri vasi, NAS
39.79.10↔	Impianto endovascolare di protesi in altri vasi, NAS	39.79.61↔	Embolizzazione selettiva con particelle di vasi dell'arto superiore
39.79.11↔	Impianto endovascolare di protesi in vasi viscerali	39.79.62↔	Embolizzazione selettiva con particelle dell'aorta
39.79.12↔	Impianto endovascolare di protesi in vasi pelvici	39.79.63↔	Embolizzazione selettiva con particelle del dotto arterioso pervio
39.79.13↔	Impianto endovascolare di protesi in vasi addominali	39.79.64↔	Embolizzazione selettiva con particelle di vasi toracici
39.79.19↔	Impianto endovascolare di protesi in altri vasi, altro	39.79.65↔	Embolizzazione selettiva con particelle di vasi viscerali
39.79.20↔	Embolizzazione o occlusione mediante spirali di altri vasi, NAS	39.79.66↔	Embolizzazione selettiva con particelle di vasi addominali
39.79.21↔	Embolizzazione o occlusione mediante spirali dell'arto superiore	39.79.67↔	Embolizzazione selettiva con particelle di vasi dell'arto inferiore
39.79.22↔	Embolizzazione o occlusione mediante spirali dell'aorta	39.79.68↔	Embolizzazione selettiva con particelle di vasi spinali
39.79.23↔	Embolizzazione o occlusione mediante spirali del dotto arterioso pervio	39.79.69↔	Embolizzazione selettiva con particelle di altri vasi, altro
39.79.24↔	Embolizzazione o occlusione mediante spirali di vasi toracici	39.79.70↔	Occlusione mediante cateterismo con laser di arterie, altri vasi, NAS
39.79.25↔	Embolizzazione o occlusione mediante spirali di vasi viscerali	39.79.71↔	Occlusione mediante cateterismo con laser, di arterie dell'arto superiore
39.79.26↔	Embolizzazione o occlusione mediante spirali di vasi addominali	39.79.72↔	Occlusione mediante cateterismo con laser, dell'aorta
39.79.27↔	Embolizzazione o occlusione mediante spirali dell'arto inferiore	39.79.74↔	Occlusione mediante cateterismo con laser, di vasi toracici
39.79.28↔	Embolizzazione o occlusione mediante spirali di vasi spinali	39.79.75↔	Occlusione mediante cateterismo con laser, di vasi dell'arto inferiore
39.79.29↔	Embolizzazione o occlusione mediante spirali di altri vasi, altro	39.79.76↔	Occlusione mediante cateterismo con laser, di vasi viscerali
39.79.30↔	Embolizzazione selettiva con liquidi embolizzanti di altri vasi, NAS	39.79.77↔	Occlusione mediante cateterismo con laser, di vasi addominali
39.79.31↔	Embolizzazione selettiva con liquidi embolizzanti di vasi dell'arto superiore	39.79.79↔	Occlusione mediante cateterismo con laser di arterie, altri vasi, altro
39.79.32↔	Embolizzazione selettiva con liquidi embolizzanti dell'aorta	39.79.80↔	Occlusione mediante cateterismo con radiofrequenza di arterie, altri vasi, NAS
39.79.33↔	Embolizzazione selettiva con liquidi embolizzanti del dotto arterioso pervio	39.79.81↔	Occlusione mediante cateterismo con radiofrequenza, di arterie dell'arto superiore
39.79.34↔	Embolizzazione selettiva con liquidi embolizzanti di vasi toracici	39.79.82↔	Occlusione mediante cateterismo con radiofrequenza dell'aorta
39.79.35↔	Embolizzazione selettiva con liquidi embolizzanti di vasi viscerali	39.79.84↔	Occlusione mediante cateterismo con radiofrequenza di vasi toracici
		39.79.85↔	Occlusione mediante cateterismo con radiofrequenza di vasi dell'arto inferiore
		39.79.86↔	Occlusione mediante cateterismo con radiofrequenza di vasi viscerali
		39.79.87↔	Occlusione mediante cateterismo con radiofrequenza di vasi addominali
		39.79.89↔	Occlusione mediante cateterismo con radiofrequenza di altri vasi, altro
		39.79.99↔	Altra riparazione endovascolare (d'aneurisma) di altri vasi, altro

39.90.00↔	Inserzione di stent(s) di vasi periferici senza liberazione di sostanza medicamentosa, NAS	51.99.30↔	Altri interventi sulle vie biliari, Inserzione o sostituzione di uno stent (protesi) non autoespandente, per via laparoscopica
39.90.10↔	Inserzione di stent(s) vascolari in vasi non cardiaci, bare stents	51.99.31↔	Altri interventi sulle vie biliari, Inserzione o sostituzione di più stent (protesi) non autoespandenti, per via laparoscopica
39.90.11↔	Inserzione di stent(s) vascolari in vasi non cardiaci, stents bioassorbibili	51.99.40↔	Altri interventi sulle vie biliari, Inserzione o sostituzione di uno stent (protesi) autoespandente, chirurgica a cielo aperto
39.90.12↔	Inserzione di stent(s) vascolari in vasi non cardiaci, stents di grande diametro NAS	51.99.41↔	Altri interventi sulle vie biliari, Inserzione o sostituzione di due stent (protesi) autoespandenti, chirurgica a cielo aperto
39.90.13↔	Inserzione di stent(s) vascolari in vasi non cardiaci, stents di grande diametro non ricoperti	51.99.42↔	Altri interventi sulle vie biliari, Inserzione o sostituzione di tre stent (protesi) autoespandenti, chirurgica a cielo aperto
39.90.14↔	Inserzione di stent(s) vascolari in vasi non cardiaci, stents di grande diametro ricoperti	51.99.43↔	Altri interventi sulle vie biliari, Inserzione o sostituzione di quattro stent (protesi) autoespandenti, chirurgica a cielo aperto
39.90.15↔	Inserzione di stent(s) vascolari in vasi non cardiaci, stents ricoperti (stentgraft) in vasi non aneurismatici	51.99.44↔	Altri interventi sulle vie biliari, Inserzione o sostituzione di cinque stent (protesi) autoespandenti, chirurgica a cielo aperto
39.90.16↔	Inserzione di stent(s) vascolari in vasi non cardiaci, stent ricoperti (stentgraft) con superficie bioattiva	51.99.45↔	Altri interventi sulle vie biliari, Inserzione o sostituzione di sei o più stent (protesi) autoespandenti, chirurgica a cielo aperto
39.90.19↔	Inserzione di stent(s) vascolari in vasi non cardiaci, altri stents	51.99.50↔	Altri interventi sulle vie biliari, Inserzione o sostituzione di uno stent (protesi) autoespandente, per via laparoscopica
39.90.30↔	Inserzione di stents extralunghi (> 10 cm) in vasi non cardiaci, NAS	51.99.51↔	Altri interventi sulle vie biliari, Inserzione o sostituzione di due stent (protesi) autoespandenti, per via laparoscopica
39.90.31↔	Inserzione di bare stents extralunghi (> 10 cm) in vasi non cardiaci	51.99.52↔	Altri interventi sulle vie biliari, Inserzione o sostituzione di tre stent (protesi) autoespandenti, per via laparoscopica
39.90.32↔	Inserzione di stents ricoperti extralunghi (> 10 cm) in vasi non cardiaci	51.99.53↔	Altri interventi sulle vie biliari, Inserzione o sostituzione di quattro stent (protesi) autoespandenti, per via laparoscopica
39.90.39↔	Inserzione di stents extralunghi (> 10 cm) in vasi non cardiaci, altro	51.99.54↔	Altri interventi sulle vie biliari, Inserzione o sostituzione di cinque stent (protesi) autoespandenti, per via laparoscopica
39.91.00↔	Sbrigliamento di vasi, NAS	51.99.55↔	Altri interventi sulle vie biliari, Inserzione o sostituzione di sei o più stent (protesi) autoespandenti, per via laparoscopica
39.91.99↔	Sbrigliamento di vasi, altro	51.99.91↔	Altra riparazione delle vie biliari
41.42.00↔	Asportazione o distruzione di lesione o tessuto della milza, NAS	51.99.99↔	Altri interventi sulle vie biliari, altro
41.42.10↔	Asportazione di lesione o tessuto della milza	52.51.00↔	Pancreatectomia prossimale, NAS
41.42.20↔	Distruzione di lesione o tessuto della milza	52.51.10↔	Pancreatectomia prossimale, con conservazione del piloro
41.42.99↔	Asportazione o distruzione di lesione o tessuto della milza, altro	52.51.20↔	Pancreatectomia prossimale, con conservazione del duodeno
41.43↔	Splenectomia parziale	52.51.99↔	Pancreatectomia prossimale, altro
41.5↔	Splenectomia totale	52.52↔	Pancreatectomia distale
41.94↔	Trapianto di milza	52.59↔	Altra pancreatectomia parziale
41.95.00↔	Interventi di riparazione e di plastica sulla milza, NAS	52.6x.00↔	Pancreatectomia totale, NAS
41.95.10↔	Interventi di riparazione e di plastica sulla milza, sutura	52.6x.99↔	Pancreatectomia totale, altro
41.95.99↔	Interventi di riparazione e di plastica sulla milza, altro	52.92↔	Incannulazione (o cannulamento) del dotto pancreatico
44.44↔	Embolizzazione mediante catetere per sanguinamento gastrico o duodenale	52.95.00↔	Altri interventi sul pancreas, NAS
51.02↔	Colecistostomia con tre quarti	52.95.10↔	Rimozione di calcoli dal dotto pancreatico, chirurgica a cielo aperto
51.03↔	Altra colecistostomia	52.95.11↔	Rimozione di calcoli dal dotto pancreatico, per via laparoscopica
51.31↔	Anastomosi fra colecisti e dotti epatici	52.95.20↔	Dilatazione del dotto pancreatico, per via laparoscopica
51.42↔	Esplorazione del coledoco per rimozione di altra occlusione	52.95.30↔	Inserzione di un drenaggio nel dotto pancreatico, chirurgica a cielo aperto
51.43↔	Posizionamento di sondacoledocoepatica per decompressione	52.95.31↔	Inserzione di un drenaggio nel dotto pancreatico, per via laparoscopica
51.49↔	Incisione di altri dotti biliari per rimozione di occlusione	52.95.40↔	Altri interventi sul pancreas, Inserzione o sostituzione di uno stent (protesi) non autoespandente nel dotto pancreatico, chirurgica a cielo aperto
51.51↔	Esplorazione del coledoco	52.95.41↔	Inserzione o sostituzione di uno stent (protesi) non autoespandente nel dotto pancreatico, per via laparoscopica
51.59↔	Incisione di altro dotto biliare	52.95.50↔	Inserzione o sostituzione di uno stent (protesi) autoespandente nel dotto pancreatico, chirurgica a cielo aperto
51.61↔	Asportazione del dotto cistico residuo	52.95.51↔	Inserzione o sostituzione di uno stent (protesi) autoespandente nel dotto pancreatico, per via laparoscopica
51.62↔	Asportazione dell'ampolla di Vater (con reimpianto del coledoco)	52.95.60↔	Ricostruzione plastica del dotto pancreatico, per via laparoscopica
51.63↔	Altra asportazione del coledoco	52.95.70↔	Ricostruzione plastica del pancreas
51.69↔	Asportazione di altro dotto biliare	52.95.90↔	Altri interventi per via endoscopica sul pancreas
51.71↔	Sutura semplice del coledoco	52.95.99↔	Altri interventi sul pancreas, altro
51.72↔	Coledocoplastica	52.99.00↔	Altri interventi a cielo aperto sul pancreas, NAS
51.79↔	Riparazione di altri dotti biliari	52.99.10↔	Altri interventi a cielo aperto sul pancreas, Dilatazione del dotto pancreatico
51.81↔	Dilatazione dello sfintere di Oddi	52.99.20↔	Altri interventi a cielo aperto sul pancreas, Ricostruzione plastica del dotto pancreatico
51.83↔	Sfinteroplastica pancreatica	52.99.99↔	Altri interventi a cielo aperto sul pancreas, NAS
51.89↔	Altri interventi sullo sfintere di Oddi	54.95↔	Incisione del peritoneo
51.93↔	Chiusura di altra fistola biliare		
51.94↔	Revisione di anastomosi delle vie biliari		
51.95.20↔	Rimozione di endoprotesi dal dotto biliare, chirurgica a cielo aperto		
51.95.21↔	Rimozione di endoprotesi dal dotto biliare, per via laparoscopica		
51.99.00↔	Altri interventi sulle vie biliari, NAS		
51.99.10↔	Rimozione di calcoli da altri dotti biliari		
51.99.11↔	Distruzione di dotti biliari		
51.99.12↔	Inserzione di drenaggio nel dotto biliare		
51.99.13↔	Emostasi di dotti biliari		
51.99.14↔	Revisione di dotti biliari		
51.99.20↔	Altri interventi sulle vie biliari, Inserzione o sostituzione di uno stent (protesi) non autoespandente, chirurgica a cielo aperto		
51.99.21↔	Altri interventi sulle vie biliari, Inserzione o sostituzione di più stent (protesi) non autoespandenti, chirurgica a cielo aperto		

Procedura G12-3

33.33↔	Pneumoperitoneo per collasso del polmone	54.11↔	Laparotomia esplorativa
38.06.00↔	Incisione di arterie addominali, NAS	54.12.00↔	Riapertura di laparotomia recente, NAS
38.06.10↔	Incisione di arterie viscerali, NAS	54.12.10↔	Riapertura di laparotomia recente, Laparotomia di second-look
38.06.11↔	Incisione del tronco celiaco	54.12.99↔	Riapertura di laparotomia recente, altro
38.06.12↔	Incisione dell'arteria gastrica	54.19.00↔	Altra laparotomia, NAS
38.06.13↔	Incisione dell'arteria epatica	54.19.10↔	Altra laparotomia, Laparotomia con drenaggio
38.06.14↔	Incisione dell'arteria splenica	54.19.99↔	Altra laparotomia, altro
38.06.15↔	Incisione dell'arteria renale	54.21.00↔	Laparoscopia, NAS
38.06.16↔	Incisione dell'arteria mesenterica	54.21.10↔	Laparoscopia, Laparoscopia diagnostica
38.06.17↔	Incisione dell'arteria lombare	54.21.20↔	Laparoscopia, Via d'accesso per interventi chirurgici (terapeutici)
38.06.18↔	Incisione dell'arteria iliaca	54.21.30↔	Laparoscopia, Laparoscopia con drenaggio
38.06.19↔	Incisione di arterie viscerali, altro	54.21.99↔	Laparoscopia, altro
38.06.99↔	Incisione di arterie addominali, altro	54.4x.00↔	Asportazione o distruzione di tessuto peritoneale, NAS
38.07.00↔	Incisione di vene addominali, NAS	54.4x.10↔	Asportazione di appendice epiloica
38.07.10↔	Incisione di vene addominali profonde, NAS	54.4x.11↔	Asportazione di mesentere
38.07.11↔	Incisione della vena cava inferiore	54.4x.12↔	Asportazione di omento
38.07.12↔	Incisione della vena iliaca	54.4x.99↔	Asportazione o distruzione di tessuto peritoneale, altro
38.07.19↔	Incisione di vene addominali profonde, altro	54.61↔	Sutura di eviscerazione (deiscenza) postoperatoria della parete addominale
38.07.99↔	Incisione di vene addominali, altro	54.62↔	Chiusura ritardata di ferita addominale in via di cicatrizzazione
40.50↔	Asportazione radicale di linfonodi, NAS	54.74↔	Altra riparazione dell'omento
40.51.00↔	Asportazione radicale dei linfonodi ascellari, NAS	54.92↔	Rimozione di corpo estraneo dalla cavità peritoneale
40.51.10↔	Asportazione radicale dei linfonodi ascellari quale intervento indipendente	54.94↔	Creazione di shunt peritoneovascolare
40.51.11↔	Asportazione radicale dei linfonodi ascellari nel quadro di un altro intervento	54.99.00↔	Altri interventi sulla regione addominale, NAS
40.51.99↔	Asportazione radicale dei linfonodi ascellari, altro	54.99.30↔	Altri interventi sulla regione addominale, Asportazione di tessuto dalla regione addominale non attribuibile con sicurezza a un organo
40.52.00↔	Asportazione radicale dei linfonodi periaortici, NAS	54.99.40↔	Altri interventi sulla regione addominale, Revisione di fistola cutaneo-peritoneale (cateterismo permanente)
40.52.10↔	Asportazione radicale dei linfonodi retroperitoneali (para-aortici, paracavali) e pelvici quale intervento indipendente	54.99.41↔	Altri interventi sulla regione addominale, Asportazione o chiusura di fistola cutaneo-peritoneale (cateterismo permanente)
40.52.11↔	Asportazione radicale dei linfonodi retroperitoneali (para-aortici, paracavali) e pelvici nel quadro di un altro intervento	54.99.50↔	Altri interventi sulla regione addominale, Chiusura temporanea della parete addominale
40.52.99↔	Asportazione radicale dei linfonodi periaortici, altro	54.99.60↔	Altri interventi sulla regione addominale, Lombotomia
40.53.00↔	Asportazione radicale dei linfonodi iliaci, NAS	54.99.61↔	Altri interventi sulla regione addominale, Rilombotomia
40.53.10↔	Asportazione radicale dei linfonodi iliaci quale intervento indipendente	54.99.80↔	Inserzione di cateteri e pompa automatica, programmabile e ricaricabile per il drenaggio continuo di liquido ascitico
40.53.11↔	Asportazione radicale dei linfonodi iliaci in corso di altro intervento	54.99.99↔	Altri interventi sulla regione addominale, altro
40.53.99↔	Asportazione radicale dei linfonodi iliaci, altro	59.00↔	Intervento retroperitoneale, NAS
40.54.00↔	Asportazione radicale dei linfonodi della regione inguinale, NAS	59.19↔	Altra incisione del tessuto perivescicale
40.54.10↔	Asportazione radicale dei linfonodi della regione inguinale quale intervento indipendente	59.91↔	Asportazione di tessuti perirenali o perivescicali
40.54.11↔	Asportazione radicale dei linfonodi della regione inguinale in corso di altro intervento	59.92↔	Altri interventi sul tessuto perirenale o perivescicale
40.54.99↔	Asportazione radicale dei linfonodi della regione inguinale, altro	69.19↔	Altra asportazione o distruzione dell'utero e delle strutture di sostegno
40.59.00↔	Asportazione radicale di altri linfonodi, NAS	70.32.00↔	Asportazione o distruzione di lesione del cul-de-sac, NAS
40.59.10↔	Asportazione radicale di altri linfonodi quale intervento indipendente, NAS	70.32.10↔	Asportazione di lesione del cul-de-sac
40.59.11↔	Asportazione radicale di linfonodi mediastinici quale intervento indipendente	70.32.11↔	Distruzione di lesione del cul-de-sac
40.59.12↔	Asportazione radicale di linfonodi peribronchiali quale intervento indipendente	70.32.99↔	Asportazione o distruzione di lesione del cul-de-sac, altro
40.59.19↔	Asportazione radicale di altri linfonodi quale intervento indipendente, altro	70.92.00↔	Altri interventi sul cul-de-sac, NAS
40.59.20↔	Asportazione radicale di altri linfonodi in corso di altro intervento, NAS	70.92.10↔	Entero-elitroceplastica
40.59.21↔	Asportazione radicale di linfonodi mediastinici in corso di altro intervento	70.92.99↔	Altri interventi sul cul-de-sac, altro
40.59.22↔	Asportazione radicale di linfonodi peribronchiali in corso di altro intervento	70.93↔	Altri interventi sul cul-de-sac con innesto o protesi
40.59.29↔	Asportazione radicale di altri linfonodi in corso di altro intervento, altro	86.06.00↔	Inserzione di pompa di infusione totalmente impiantabile, NAS
40.59.99↔	Asportazione radicale di altri linfonodi, altro	86.06.10↔	Inserzione di pompa di infusione totalmente impiantabile per infusione intraventricolare, con profilo giornaliero variabile programmabile
40.9x.00↔	Altri interventi sulle strutture linfatiche, NAS	86.06.11↔	Inserzione di pompa di infusione totalmente impiantabile per infusione intraventricolare, con flusso costante (pompa ad aria compressa)
40.9x.10↔	Anastomosi per correzione di linfedema	86.06.20↔	Inserzione di pompa di infusione totalmente impiantabile per infusione intratecale ed epidurale con profilo giornaliero variabile programmabile
40.9x.20↔	Incisione di linfocele	86.06.21↔	Inserzione di pompa di infusione totalmente impiantabile per infusione intratecale ed epidurale con flusso costante (pompa ad aria compressa)
40.9x.30↔	Drenaggio di linfedema	86.06.99↔	Inserzione di pompa di infusione totalmente impiantabile, altro
40.9x.40↔	Puntura terapeutica percutanea di linfocele	86.08.00↔	Sostituzione di pompa di infusione totalmente impiantabile, NAS
40.9x.99↔	Altri interventi sulle strutture linfatiche, altro		
50.14↔	Biopsia laparoscopica del fegato		

86.08.10↔	Sostituzione di pompa di infusione totalmente impiantabile per infusione intraventricolare, con profilo giornaliero variabile programmabile	92.27.72↔	Moulage radioattivi: costruzione e applicazione di applicatori non impiegati sulla superficie corporea
86.08.11↔	Sostituzione di pompa di infusione totalmente impiantabile per infusione intraventricolare con flusso costante (pompa ad aria compressa)	92.27.73↔	Moulage radioattivi: costruzione e applicazione di applicatori oculari
86.08.20↔	Sostituzione di pompa di infusione totalmente impiantabile per infusione intratecale ed epidurale con profilo giornaliero variabile programmabile	92.27.79↔	Moulage radioattivi, altro
86.08.21↔	Sostituzione di pompa di infusione totalmente impiantabile per infusione intratecale ed epidurale con flusso costante (pompa ad aria compressa)	92.28.00↔	Iniezione o instillazione di radioisotopi, NAS
86.08.99↔	Sostituzione di pompa di infusione totalmente impiantabile, altro	92.28.01↔	Instillazione di radionuclidi aperti in articolazioni
86.75.00↔	Revisione di lembo peduncolato o libero, NAS	92.28.02↔	Radioiodioterapia: Radioiodioterapia fino a 1,2 GBq I-131: senza somministrazione di tireotropina ricombinante (rh-TSH)
86.75.10↔	Revisione di lembo peduncolato o libero o di innesto cutaneo libero del capo	92.28.03↔	Radioiodioterapia: Radioiodioterapia fino a 1,2 GBq I-131: con somministrazione di tireotropina ricombinante (rh-TSH)
86.75.11↔	Revisione di lembo peduncolato o libero o di innesto cutaneo libero del collo	92.28.04↔	Radioiodioterapia: Radioiodioterapia da 1,2 a meno di 5 GBq I-131: senza somministrazione di tireotropina ricombinante (rh-TSH)
86.75.12↔	Revisione di lembo peduncolato o libero o di innesto cutaneo libero di spalla e braccio	92.28.05↔	Radioiodioterapia: Radioiodioterapia da 1,2 a meno di 5 GBq I-131: con somministrazione di tireotropina ricombinante (rh-TSH)
86.75.13↔	Revisione di lembo peduncolato o libero o di innesto cutaneo libero dell'avambraccio	92.28.06↔	Radioiodioterapia: Radioiodioterapia da 5 GBq I-131: senza somministrazione di tireotropina ricombinante (rh-TSH)
86.75.14↔	Revisione di lembo peduncolato o libero o di innesto cutaneo libero della mano	92.28.07↔	Radioiodioterapia: Radioiodioterapia da 5 GBq I-131: con somministrazione di tireotropina ricombinante (rh-TSH)
86.75.15↔	Revisione di lembo peduncolato o libero o di innesto cutaneo libero della parete toracica e del dorso	92.28.11↔	Terapia con radionuclidi aperti per metastasi ossee
86.75.16↔	Revisione di lembo peduncolato o libero o di innesto cutaneo libero della regione addominale	92.28.12↔	Terapia del dolore palliativa endovenosa con radionuclidi aperti per metastasi ossee
86.75.17↔	Revisione di lembo peduncolato o libero o di innesto cutaneo libero delle estremità inferiore	92.28.13↔	Terapia radiorecettoriale con analoghi della somatostatina DOTA-coniugati
86.75.19↔	Revisione di lembo peduncolato o libero o di innesto cutaneo libero in altra sede	92.28.20↔	Radioimmunoterapia con 90Y ibritumomab tiuxetano, parenterale
86.75.99↔	Revisione di lembo peduncolato o libero, altro	92.28.21↔	Somministrazione parenterale di iodio-131-MIBG (metaiodobenzilguanidina)
86.88.50↔	Impianto o sostituzione di sistema per terapia a pressione negativa, profondo, su ossa e articolazioni delle estremità	92.28.31↔	Radio-chemioembolizzazione endovascolare selettiva con I-131-Lipiodol
86.88.51↔	Impianto o sostituzione di sistema per terapia a pressione negativa, profondo, su torace, mediastino e sterno	92.28.32↔	Terapia endovascolare selettiva con radionuclidi (SIRT) mediante embolizzazione con microsferi marcate con ittrio-90
86.88.52↔	Impianto o sostituzione di sistema per terapia a pressione negativa, sull'addome aperto	92.28.33↔	Brachiterapia endovascolare con renio-188
86.88.53↔	Impianto o sostituzione di sistema per terapia a pressione negativa, endorettale	92.29.11↔	Brachiterapia interstiziale con impianto di emettitori rimovibili monoplanari, basso rateo di dose
86.88.59↔	Impianto o sostituzione di sistema per terapia a pressione negativa, su cute e sottocute o in altra sede	92.29.12↔	Brachiterapia interstiziale con impianto di emettitori rimovibili monoplanari, rateo di dose pulsata (pulsed dose rate)
92.27.00↔	Impianto o inserzione di elementi radioattivi (brachiterapia con radionuclidi chiusi), superficie corporea, altra o NAS sede di applicazione	92.29.13↔	Brachiterapia interstiziale con impianto di emettitori rimovibili monoplanari, alto rateo di dose
92.27.10↔	Impianto o inserzione di elementi radioattivi (brachiterapia con radionuclidi chiusi), organi sessuali femminili, NAS	92.29.19↔	Brachiterapia interstiziale con impianto di emettitori rimovibili monoplanari, altro
92.27.11↔	Impianto o inserzione di elementi radioattivi (brachiterapia con radionuclidi chiusi), in sede intrauterina	92.29.21↔	Brachiterapia interstiziale con impianto volumetrico di emettitori rimovibili multiplanari, basso rateo di dose
92.27.12↔	Impianto o inserzione di elementi radioattivi (brachiterapia con radionuclidi chiusi), in sede intravaginale	92.29.22↔	Brachiterapia interstiziale con impianto volumetrico di emettitori rimovibili multiplanari, rateo di dose pulsata (pulsed dose rate)
92.27.13↔	Impianto o inserzione di elementi radioattivi (brachiterapia con radionuclidi chiusi), in sede combinata intrauterina e intravaginale	92.29.23↔	Brachiterapia interstiziale con impianto volumetrico di emettitori rimovibili multiplanari, alto rateo di dose
92.27.21↔	Impianto o inserzione di elementi radioattivi (brachiterapia con radionuclidi chiusi), superficie corporea	92.29.24↔	Brachiterapia con impianto di emettitori rimovibili multiplanari, alto rateo di dose, intraoperatoria
92.27.22↔	Impianto o inserzione di elementi radioattivi (brachiterapia con radionuclidi chiusi), in sede intracavitaria	92.29.29↔	Brachiterapia interstiziale con impianto volumetrico di emettitori rimovibili multiplanari, altro
92.27.23↔	Impianto o inserzione di elementi radioattivi (brachiterapia con radionuclidi chiusi), in sede endoluminale	92.29.31↔	Brachiterapia interstiziale con impianto di emettitori permanenti, fino a 10 sorgenti
92.27.30↔	Impianto o inserzione di elementi radioattivi (brachiterapia con radionuclidi chiusi), vasi NAS	92.29.32↔	Brachiterapia interstiziale con impianto di emettitori permanenti, da 10 a 15 sorgenti
92.27.31↔	Impianto o inserzione di elementi radioattivi (brachiterapia con radionuclidi chiusi), arterie coronarie	92.29.33↔	Brachiterapia interstiziale con impianto di emettitori permanenti, da 16 a 20 sorgenti
92.27.39↔	Impianto o inserzione di elementi radioattivi (brachiterapia con radionuclidi chiusi), altri vasi	92.29.34↔	Brachiterapia interstiziale con impianto di emettitori permanenti, da 21 a 25 sorgenti
92.27.40↔	Impianto o inserzione di elementi radioattivi (brachiterapia con radionuclidi chiusi), intraoperatoria	92.29.35↔	Brachiterapia interstiziale con impianto di emettitori permanenti, da 26 a 30 sorgenti
92.27.70↔	Moulage radioattivi, NAS	92.29.36↔	Brachiterapia interstiziale con impianto di emettitori permanenti, da 31 a 35 sorgenti
92.27.71↔	Moulage radioattivi: costruzione e applicazione di moulage radioattivi superficiali	92.29.37↔	Brachiterapia interstiziale con impianto di emettitori permanenti, da 36 a 40 sorgenti
		92.29.38↔	Brachiterapia interstiziale con impianto di emettitori permanenti, da 41 a 45 sorgenti
		92.29.39↔	Brachiterapia interstiziale con impianto di emettitori permanenti, da 46 a 50 sorgenti
		92.29.3a↔	Brachiterapia interstiziale con impianto di emettitori permanenti, da 51 a 55 sorgenti

92.29.3b↔	Brachiterapia interstiziale con impianto di emettitori permanenti, da 56 a 60 sorgenti	92.29.3d↔	Brachiterapia interstiziale con impianto di emettitori permanenti, da 66 a 70 sorgenti
92.29.3c↔	Brachiterapia interstiziale con impianto di emettitori permanenti, da 61 a 65 sorgenti	92.29.3e↔	Brachiterapia interstiziale con impianto di emettitori permanenti, più di 70 sorgenti

ADRG G13**Altri interventi su intestino o stoma con CC estremamente gravi**

Procedura nella tabella G13-1 e PCCL > 3

DRG G13Z**Altri interventi su intestino o stoma con CC estremamente gravi****Procedura G13-1**

45.31↔	Altra asportazione locale di lesione del duodeno	46.79.10↔	Sutura di altra lesione intestinale
45.32↔	Altra distruzione di lesione del duodeno	46.79.21↔	Sutura di altra lesione intestinale, chirurgica a cielo aperto
45.33↔	Asportazione locale di lesione o tessuto dell'intestino tenue, eccetto il duodeno	46.79.22↔	Sutura di altra lesione intestinale, per via laparoscopica
45.34↔	Altra distruzione di lesione dell'intestino tenue, eccetto il duodeno	46.79.30↔	Plastica di allargamento e restringimento dell'intestino
45.49↔	Altra distruzione di lesione dell'intestino crasso	46.79.31↔	Allungamento intestinale longitudinale secondo Bianchi
46.02↔	Resezione di segmento esterorizzato dell'intestino tenue	46.79.32↔	Enteroplastica trasversale seriale [STEP]
46.04↔	Resezione di segmento esterorizzato dell'intestino crasso	46.79.39↔	Altro allungamento dell'intestino
46.40↔	Revisione di stoma intestinale, NAS	46.79.40↔	Confezione di tasca, intestino tenue
46.41.00↔	Revisione di stoma artificiale dell'intestino tenue, NAS	46.79.41↔	Confezione di tasca, intestino crasso
46.41.10↔	Allargamento o restringimento plastico di stoma artificiale dell'intestino tenue	46.79.50↔	Revisione di tasca, intestino tenue
46.41.11↔	Neoconfezione di stoma artificiale dell'intestino tenue	46.79.51↔	Revisione di tasca, intestino crasso
46.41.12↔	Asportazione della parte estroflessa di uno stoma artificiale dell'intestino tenue	46.79.99↔	Altra riparazione dell'intestino, altro
46.41.20↔	Conversione di stoma artificiale dell'intestino tenue in stoma continente	48.35.00↔	Asportazione locale di lesione o tessuto del retto, NAS
46.41.99↔	Revisione di stoma artificiale dell'intestino tenue, altro	48.35.10↔	Resezione locale con ansa, asportazione sottomucosale o a tutto spessore (locale, segmento) di lesione o tessuto del retto, per via endoscopica
46.42↔	Riparazione di ernia pericolicostomica	48.35.11↔	Resezione locale con ansa, asportazione sottomucosale o a tutto spessore (locale) di lesione o tessuto del retto, per altra via (transanale, endoscopica-microchirurgica)
46.43.00↔	Altra revisione di stoma artificiale dell'intestino crasso, NAS	48.35.20↔	Termoablazione locale di lesione o tessuto del retto
46.43.10↔	Allargamento o restringimento plastico di stoma artificiale dell'intestino crasso	48.35.21↔	Terapia fotodinamica di lesione o tessuto del retto
46.43.11↔	Neoconfezione di colostomia	48.35.29↔	Altra distruzione locale di lesione o tessuto del retto
46.43.12↔	Rimozione di parte estroflessa di stoma dell'intestino crasso	48.35.99↔	Asportazione locale di lesione o tessuto del retto, altro
46.43.20↔	Conversione di stoma dell'intestino crasso in stoma continente	48.36↔	Polipectomia [endoscopica] del retto
46.43.99↔	Altra revisione di stoma artificiale dell'intestino crasso, altro	48.79↔	Altra riparazione del retto
		48.93↔	Riparazione di fistola perirettale

ADRG G14**Tattamento riabilitativo precoce geriatrico complesso con procedura OR specifica per malattie e disturbi dell'apparato digerente**

Tattamento riabilitativo precoce geriatrico complesso e Certe procedure OR

DRG G14Z**Tattamento riabilitativo precoce geriatrico complesso con procedura OR specifica per malattie e disturbi dell'apparato digerente****ADRG G16****Resezione rettale complessa o eviscerazione pelvica o interventi per neoplasie maligne o radioterapia con intervento addominale maggiore**

Procedura nella tabella G16-2 o Procedura nella tabella G16-3 e Procedura nella tabella G16-4 o Procedura nella tabella G16-5 o Definizione dei DRG (G18A e Diagnosi secondaria nella tabella G16-1 o Procedura nella tabella G16-6 e almeno una Procedura nella tabella G16-7

DRG G16A**Resezione rettale complessa con chirurgia per metastasi epatiche o procedure complicanti o eviscerazione pelvica o radioterapia con intervento addominale maggiore**

Procedura nella tabella G16-8 o Procedure complicanti o Procedura nella tabella G16-5 o Procedura nella tabella G16-6 e almeno una Procedura nella tabella G16-7

DRG G16B**Resezione rettale complessa senza chirurgia per metastasi epatiche, senza procedure complicanti, senza eviscerazione pelvica, senza radioterapia con intervento addominale maggiore****Diagnosi secondaria G16-1**

C15.0	Tumore Maligno: Esofago cervicale	C21.1	Tumore Maligno: Canale anale
C15.1	Tumore Maligno: Esofago toracico	C21.2	Tumore Maligno: Regione della cloaca (divisione sistema urogenitale da sistema digestivo nel perineo)
C15.2	Tumore Maligno: Esofago addominale	C21.8	Tumore Maligno: lesione sconfinante a più zone contigue del retto, dell'ano e del canale anale
C15.3	Tumore Maligno: Terzo superiore dell'esofago	C26.0	Tumore Maligno: Apparato intestinale, parte non specificata
C15.4	Tumore Maligno: Terzo medio dell'esofago	C26.8	Tumore Maligno: lesione sconfinante a più zone contigue dell'apparato digerente
C15.5	Tumore Maligno: Terzo inferiore dell'esofago	C26.9	Tumore Maligno: Sedi mal definite dell'apparato digerente
C15.8	Tumore Maligno: lesione sconfinante a più zone contigue dell'esofago	C45.1	Mesotelioma del peritoneo
C15.9	Tumore Maligno: Esofago non specificato	C48.1	Tumore Maligno: Parti specificate del peritoneo
C16.0	Tumore Maligno: Cardias	C48.2	Tumore Maligno: Peritoneo non specificato
C16.1	Tumore Maligno: Fondo dello stomaco	C48.8	Tumore Maligno: lesione sconfinante a più zone contigue del retroperitoneo e peritoneo
C16.2	Tumore Maligno: Corpo dello stomaco	C76.2	Tumore maligno di altra e mal definita sede: Addome
C16.3	Tumore Maligno: Antro pilorico	C78.4	Tumore maligno secondario dell'intestino tenue
C16.4	Tumore Maligno: Pilo	C78.5	Tumore maligno secondario del colon e del retto
C16.5	Tumore Maligno: Piccola curva dello stomaco non specificata	C78.6	Tumore maligno secondario del retroperitoneo e del peritoneo
C16.6	Tumore Maligno: Grande curva dello stomaco non specificata	C78.8	Tumore maligno secondario di altri e non specificati organi dell'apparato digerente
C16.8	Tumore Maligno: lesione sconfinante a più zone contigue dello stomaco	D00.1	Carcinoma in situ: Esofago
C16.9	Tumore Maligno: Stomaco non specificato	D00.2	Carcinoma in situ: Stomaco
C17.0	Tumore Maligno: Duodeno	D01.0	Carcinoma in situ: Colon
C17.1	Tumore Maligno: Digiuno	D01.1	Carcinoma in situ: Giunzione retto-sigmoidea
C17.2	Tumore Maligno: Ileo	D01.2	Carcinoma in situ: Retto
C17.3	Tumore Maligno: Diverticolo di Meckel	D01.3	Carcinoma in situ: Ano e canale anale
C17.8	Tumore Maligno: lesione sconfinante a più zone contigue dell'intestino tenue	D01.4	Carcinoma in situ: Altre e non specificate parti dell'intestino
C17.9	Tumore Maligno: Intestino tenue non specificato	D01.7	Carcinoma in situ: Altri organi specificati dell'apparato digerente
C18.0	Tumore Maligno: Cieco	D01.9	Carcinoma in situ: Organi dell'apparato digerente non specificati
C18.1	Tumore Maligno: Appendice	D37.1	Tumori di comportamento incerto o sconosciuto: Stomaco
C18.2	Tumore Maligno: Colon ascendente	D37.2	Tumori di comportamento incerto o sconosciuto: Intestino tenue
C18.3	Tumore Maligno: Flessura epatica	D37.3	Tumori di comportamento incerto o sconosciuto: Appendice
C18.4	Tumore Maligno: Colon trasverso	D37.4	Tumori di comportamento incerto o sconosciuto: Colon
C18.5	Tumore Maligno: Flessura splenica	D37.5	Tumori di comportamento incerto o sconosciuto: Retto
C18.6	Tumore Maligno: Colon discendente	D37.70	Pancreas
C18.7	Tumore Maligno: Sigma	D37.78	Altri organi dell'apparato digerente
C18.8	Tumore Maligno: lesione sconfinante a più zone contigue del colon	D37.9	Tumori di comportamento incerto o sconosciuto: Organi dell'apparato digerente non specificati
C18.9	Tumore Maligno: Colon non specificato	D48.3	Tumori di comportamento incerto o sconosciuto: Retroperitoneo
C19	Tumore maligno della giunzione retto-sigmoidea	D48.4	Tumori di comportamento incerto o sconosciuto: Peritoneo
C20	Tumore maligno del retto		
C21.0	Tumore Maligno: Ano non specificato		

Procedura G16-2

45.8x.00↔	Colectomia totale intra-addominale, NAS	48.5x.11↔	Resezione allargata del retto per via addominoperineale e addominosacrale
45.8x.20↔	Colectomia totale intra-addominale, Colectomia totale allargata	48.5x.99↔	Resezione del retto per via addominoperineale, altro
45.8x.30↔	Colectomia totale intra-addominale, Coloproctectomia totale allargata	48.61↔	Rettosigmoidectomia transsacrale
45.8x.99↔	Colectomia totale intra-addominale, altro	48.62↔	Resezione anteriore del retto con contemporanea colostomia
48.5x.00↔	Resezione del retto per via addominoperineale, NAS		
48.5x.10↔	Resezione del retto per via addominoperineale, addominosacrale e (sacro)perineale		

Procedura G16-3

48.41↔	Resezione sottomucosa del retto (secondo Soave)	48.64.99↔	Resezione posteriore del retto, altro
48.49↔	Altra resezione del retto con pull-through	48.65↔	Resezione del retto secondo Duhamel
48.63.00↔	Altra resezione anteriore del retto, NAS	48.69.00↔	Altra resezione del retto, NAS
48.63.10↔	Altra resezione anteriore del retto, Resezione anteriore allargata	48.69.10↔	Altra resezione del retto con enterostomia e chiusura a fondo cieco
48.63.99↔	Altra resezione anteriore del retto, altro	48.69.11↔	Altra resezione del retto senza conservazione dello sfintere
48.64.00↔	Resezione posteriore del retto, NAS	48.69.99↔	Altra resezione del retto, altro
48.64.10↔	Resezione posteriore del retto, Resezione posteriore del retto con enterostomia e chiusura a fondo cieco		

Procedura G16-4

- 41.42.00↔ Asportazione o distruzione di lesione o tessuto della milza, NAS
 41.42.10↔ Asportazione di lesione o tessuto della milza
 41.42.20↔ Distruzione di lesione o tessuto della milza
 41.42.99↔ Asportazione o distruzione di lesione o tessuto della milza, altro

- 41.43↔ Splenectomia parziale
 41.5↔ Splenectomia totale
 57.83↔ Riparazione di fistola vescico-intestinale

Procedura G16-5

- 57.71.00↔ Cistectomia radicale, NAS
 57.71.10↔ Cistectomia radicale, senza uretrectomia, nel maschio, chirurgica a cielo aperto
 57.71.11↔ Cistectomia radicale, senza uretrectomia, nel maschio, per via laparoscopica
 57.71.20↔ Cistectomia radicale, con uretrectomia, nel maschio, chirurgica a cielo aperto
 57.71.21↔ Cistectomia radicale, con uretrectomia, nel maschio, per via laparoscopica
 57.71.30↔ Cistectomia radicale, senza uretrectomia, nella donna, chirurgica a cielo aperto
 57.71.31↔ Cistectomia radicale, senza uretrectomia, nella donna, per via laparoscopica

- 57.71.40↔ Cistectomia radicale, con uretrectomia, nella donna, chirurgica a cielo aperto
 57.71.41↔ Cistectomia radicale, con uretrectomia, nella donna, per via laparoscopica
 57.71.50↔ Cistectomia radicale, svuotamento pelvico (esenterazione) nel maschio, chirurgica a cielo aperto
 57.71.51↔ Cistectomia radicale, svuotamento pelvico (esenterazione) nel maschio, per via laparoscopica
 57.71.99↔ Cistectomia radicale, altro
 68.8↔ Eviscerazione pelvica

Procedura G16-6

- 92.20↔ Infusione d'isotopo radioattivo liquido
 92.21.00↔ Radioterapia superficiale: NAS
 92.21.01↔ Radioterapia superficiale: fino a 2 campi di irradiazione
 92.21.02↔ Radioterapia superficiale: più di 2 campi di irradiazione
 92.22.00↔ Radioterapia con ortovoltaggio: NAS
 92.22.01↔ Radioterapia con ortovoltaggio: fino a 2 campi di irradiazione
 92.22.02↔ Radioterapia con ortovoltaggio: più di 2 campi di irradiazione
 92.22.11↔ Roentgenterapia intraoperatoria, fino a 300 kV
 92.22.12↔ Roentgenterapia intraoperatoria, 300 kV - < 1 MV
 92.22.19↔ Roentgenterapia intraoperatoria, altro
 92.23.00↔ Radioterapia ad alto voltaggio: NAS
 92.23.01↔ Dispositivo di telecobaltoterapia, fino a 2 campi di irradiazione
 92.23.02↔ Dispositivo di telecobaltoterapia, da 3 a 4 campi di irradiazione
 92.23.03↔ Dispositivo di telecobaltoterapia, più di 4 campi di irradiazione o irradiazione 3D pianificata
 92.23.08↔ Radioterapia ad alto voltaggio: altri isotopi
 92.23.09↔ Dispositivo di telecobaltoterapia, altro
 92.24.00↔ Teleradioterapia mediante fotoni, acceleratore lineare, NAS
 92.24.01↔ Teleradioterapia mediante fotoni, acceleratore lineare, irradiazione di campo esteso
 92.24.02↔ Teleradioterapia mediante fotoni, acceleratore lineare, irradiazione di un emicorpo
 92.24.03↔ Teleradioterapia mediante fotoni, acceleratore lineare, irradiazione del corpo intero
 92.24.04↔ Teleradioterapia mediante fotoni, acceleratore lineare, radioterapia intraoperatoria
 92.24.09↔ Teleradioterapia mediante fotoni, acceleratore lineare, altro
 92.24.11↔ Teleradioterapia mediante fotoni, acceleratore lineare, fino a 2 campi di irradiazione: guidata dalle immagini
 92.24.12↔ Teleradioterapia mediante fotoni, acceleratore lineare, più di 2 campi di irradiazione: guidata dalle immagini
 92.24.13↔ Teleradioterapia mediante fotoni, acceleratore lineare, irradiazione 3D pianificata: guidata dalle immagini
 92.24.14↔ Teleradioterapia mediante fotoni, acceleratore lineare, radioterapia a modulazione di intensità: guidata dalle immagini
 92.24.21↔ Teleradioterapia mediante fotoni, acceleratore lineare, fino a 2 campi di irradiazione: non guidata dalle immagini
 92.24.22↔ Teleradioterapia mediante fotoni, acceleratore lineare, più di 2 campi di irradiazione: non guidata dalle immagini
 92.24.23↔ Teleradioterapia mediante fotoni, acceleratore lineare, irradiazione 3D pianificata: non guidata dalle immagini
 92.24.24↔ Teleradioterapia mediante fotoni, acceleratore lineare, radioterapia a modulazione di intensità: non guidata dalle immagini
 92.24.30↔ Teleradioterapia mediante fotoni: radioterapia estremamente complessa con attrezzatura specializzata
 92.25.00↔ Teleradioterapia con elettroni, acceleratore lineare, NAS

- 92.25.01↔ Teleradioterapia con elettroni, acceleratore lineare, irradiazione di campo esteso
 92.25.02↔ Teleradioterapia con elettroni, acceleratore lineare, irradiazione di un emicorpo
 92.25.03↔ Teleradioterapia con elettroni, acceleratore lineare, irradiazione del corpo intero
 92.25.04↔ Teleradioterapia con elettroni, acceleratore lineare, radioterapia intraoperatoria
 92.25.09↔ Teleradioterapia con elettroni, acceleratore lineare, altro
 92.25.11↔ Teleradioterapia con elettroni, acceleratore lineare, guidata dalle immagini
 92.25.12↔ Teleradioterapia con elettroni, acceleratore lineare, fino a 2 campi di irradiazione, guidata dalle immagini
 92.25.13↔ Teleradioterapia con elettroni, acceleratore lineare, più di 2 campi di irradiazione, guidata dalle immagini
 92.25.14↔ Teleradioterapia con elettroni, acceleratore lineare, irradiazione 3D pianificata, guidata dalle immagini
 92.25.15↔ Teleradioterapia con elettroni, acceleratore lineare, radioterapia a modulazione di intensità, guidata dalle immagini
 92.25.21↔ Teleradioterapia con elettroni, acceleratore lineare, fino a 2 campi di irradiazione, non guidata dalle immagini
 92.25.22↔ Teleradioterapia con elettroni, acceleratore lineare, più di 2 campi di irradiazione, non guidata dalle immagini
 92.25.23↔ Teleradioterapia con elettroni, acceleratore lineare, irradiazione 3D pianificata, non guidata dalle immagini
 92.25.24↔ Teleradioterapia con elettroni, acceleratore lineare, radioterapia a modulazione di intensità, non guidata dalle immagini
 92.26.00↔ Teleradioterapia con altre radiazioni particellari, NAS
 92.26.10↔ Terapia con protoni, fino a 2 campi di irradiazione, non guidata dalle immagini
 92.26.11↔ Terapia con protoni, fino a 2 campi di irradiazione, guidata dalle immagini
 92.26.20↔ Terapia con protoni, più di 2 campi di irradiazione, non guidata dalle immagini
 92.26.21↔ Terapia con protoni, più di 2 campi di irradiazione, guidata dalle immagini
 92.26.99↔ Teleradioterapia con altre radiazioni particellari, altro
 92.27.00↔ Impianto o inserzione di elementi radioattivi (brachiterapia con radionuclidi chiusi), superficie corporea, altra o NAS sede di applicazione
 92.27.10↔ Impianto o inserzione di elementi radioattivi (brachiterapia con radionuclidi chiusi), organi sessuali femminili, NAS
 92.27.11↔ Impianto o inserzione di elementi radioattivi (brachiterapia con radionuclidi chiusi), in sede intrauterina
 92.27.12↔ Impianto o inserzione di elementi radioattivi (brachiterapia con radionuclidi chiusi), in sede intravaginale

92.27.13↔	Impianto o inserzione di elementi radioattivi (brachiterapia con radionuclidi chiusi), in sede combinata intrauterina e intravaginale	92.29.29↔	Brachiterapia interstiziale con impianto volumetrico di emettitori rimovibili multiplanari, altro
92.27.21↔	Impianto o inserzione di elementi radioattivi (brachiterapia con radionuclidi chiusi), superficie corporea	92.29.31↔	Brachiterapia interstiziale con impianto di emettitori permanenti, fino a 10 sorgenti
92.27.22↔	Impianto o inserzione di elementi radioattivi (brachiterapia con radionuclidi chiusi), in sede intracavitaria	92.29.32↔	Brachiterapia interstiziale con impianto di emettitori permanenti, da 10 a 15 sorgenti
92.27.23↔	Impianto o inserzione di elementi radioattivi (brachiterapia con radionuclidi chiusi), in sede endoluminale	92.29.33↔	Brachiterapia interstiziale con impianto di emettitori permanenti, da 16 a 20 sorgenti
92.27.30↔	Impianto o inserzione di elementi radioattivi (brachiterapia con radionuclidi chiusi), vasi NAS	92.29.34↔	Brachiterapia interstiziale con impianto di emettitori permanenti, da 21 a 25 sorgenti
92.27.31↔	Impianto o inserzione di elementi radioattivi (brachiterapia con radionuclidi chiusi), arterie coronarie	92.29.35↔	Brachiterapia interstiziale con impianto di emettitori permanenti, da 26 a 30 sorgenti
92.27.39↔	Impianto o inserzione di elementi radioattivi (brachiterapia con radionuclidi chiusi), altri vasi	92.29.36↔	Brachiterapia interstiziale con impianto di emettitori permanenti, da 31 a 35 sorgenti
92.27.40↔	Impianto o inserzione di elementi radioattivi (brachiterapia con radionuclidi chiusi), intraoperatoria	92.29.37↔	Brachiterapia interstiziale con impianto di emettitori permanenti, da 36 a 40 sorgenti
92.27.70↔	Moulage radioattivi, NAS	92.29.38↔	Brachiterapia interstiziale con impianto di emettitori permanenti, da 41 a 45 sorgenti
92.27.71↔	Moulage radioattivi: costruzione e applicazione di moulage radioattivi superficiali	92.29.39↔	Brachiterapia interstiziale con impianto di emettitori permanenti, da 46 a 50 sorgenti
92.27.72↔	Moulage radioattivi: costruzione e applicazione di applicatori non impiegati sulla superficie corporea	92.29.3a↔	Brachiterapia interstiziale con impianto di emettitori permanenti, da 51 a 55 sorgenti
92.27.73↔	Moulage radioattivi: costruzione e applicazione di applicatori oculari	92.29.3b↔	Brachiterapia interstiziale con impianto di emettitori permanenti, da 56 a 60 sorgenti
92.27.79↔	Moulage radioattivi, altro	92.29.3c↔	Brachiterapia interstiziale con impianto di emettitori permanenti, da 61 a 65 sorgenti
92.28.00↔	Iniezione o instillazione di radioisotopi, NAS	92.29.3d↔	Brachiterapia interstiziale con impianto di emettitori permanenti, da 66 a 70 sorgenti
92.28.01↔	Instillazione di radionuclidi aperti in articolazioni	92.29.3e↔	Brachiterapia interstiziale con impianto di emettitori permanenti, più di 70 sorgenti
92.28.02↔	Radioiodoterapia: Radioiodoterapia fino a 1,2 GBq I-131: senza somministrazione di tireotropina ricombinante (rh-TSH)	92.29.40↔	Brachiterapia con applicatori superficiali, NAS
92.28.03↔	Radioiodoterapia: Radioiodoterapia fino a 1,2 GBq I-131: con somministrazione di tireotropina ricombinante (rh-TSH)	92.29.49↔	Brachiterapia con applicatori superficiali, altro
92.28.04↔	Radioiodoterapia: Radioiodoterapia da 1,2 a meno di 5 GBq I-131: senza somministrazione di tireotropina ricombinante (rh-TSH)	92.29.51↔	Rimozione di radionuclidi chiusi o di applicatori inattivi sotto anestesia
92.28.05↔	Radioiodoterapia: Radioiodoterapia da 1,2 a meno di 5 GBq I-131: con somministrazione di tireotropina ricombinante (rh-TSH)	92.29.60↔	Costruzione e adattamento di ausili di fissazione e trattamento per radioterapia, dispositivo di fissazione, NAS
92.28.06↔	Radioiodoterapia: Radioiodoterapia da 5 GBq I-131: senza somministrazione di tireotropina ricombinante (rh-TSH)	92.29.61↔	Costruzione e adattamento di ausili di fissazione e trattamento per radioterapia, dispositivo di fissazione, semplice
92.28.07↔	Radioiodoterapia: Radioiodoterapia da 5 GBq I-131: con somministrazione di tireotropina ricombinante (rh-TSH)	92.29.62↔	Costruzione e adattamento di ausili di fissazione e trattamento per radioterapia, dispositivo di fissazione, mediamente complesso
92.28.11↔	Terapia con radionuclidi aperti per metastasi ossee	92.29.63↔	Costruzione e adattamento di ausili di fissazione e trattamento per radioterapia, dispositivo di fissazione, complesso
92.28.12↔	Terapia del dolore palliativa endovenosa con radionuclidi aperti per metastasi ossee	92.29.64↔	Costruzione e adattamento di ausili di fissazione e trattamento per radioterapia, ausili al trattamento
92.28.13↔	Terapia radiorecettoriale con analoghi della somatostatina DOTA-coniugati	92.29.65↔	Costruzione e adattamento di ausili di fissazione e trattamento per radioterapia, blocchi individuali o collimatore multiamellare (MLC)
92.28.20↔	Radioimmunoterapia con 90Y ibritumomab tiuxetano, parenterale	92.29.69↔	Costruzione e adattamento di ausili di fissazione e trattamento per radioterapia, altro
92.28.21↔	Somministrazione parenterale di iodio-131-MIBG (metaiodobenzilguanidina)	92.29.70↔	Simulazione di irradiazione per radioterapia esterna e brachiterapia, NAS
92.28.31↔	Radio-chemioembolizzazione endovascolare selettiva con I-131-Lipiodol	92.29.71↔	Simulazione di irradiazione per radioterapia esterna e brachiterapia: simulazione guidata da TAC per radioterapia esterna
92.28.32↔	Terapia endovascolare selettiva con radionuclidi (SIRT) mediante embolizzazione con microsfele marcate con ittrio-90	92.29.72↔	Simulazione di irradiazione per radioterapia esterna e brachiterapia, simulazione guidata da TAC per brachiterapia
92.28.33↔	Brachiterapia endovascolare con renio-188	92.29.73↔	Simulazione di irradiazione per radioterapia esterna e brachiterapia, determinazione del campo mediante simulatore, senza piano 3D
92.29.00↔	Brachiterapia con radionuclidi chiusi, NAS	92.29.74↔	Simulazione di irradiazione per radioterapia esterna e brachiterapia, determinazione del campo mediante simulatore, con piano 3D
92.29.09↔	Brachiterapia con radionuclidi chiusi, altro	92.29.79↔	Simulazione di irradiazione per radioterapia esterna e brachiterapia, altro
92.29.11↔	Brachiterapia interstiziale con impianto di emettitori rimovibili monoplanari, basso rateo di dose	92.29.80↔	Pianificazione dell'irradiazione per radioterapia percutanea e brachiterapia, NAS
92.29.12↔	Brachiterapia interstiziale con impianto di emettitori rimovibili monoplanari, rateo di dose pulsata (pulsed dose rate)	92.29.81↔	Pianificazione dell'irradiazione per radioterapia percutanea e brachiterapia, pianificazione dell'irradiazione per radioterapia a modulazione di intensità
92.29.13↔	Brachiterapia interstiziale con impianto di emettitori rimovibili monoplanari, alto rateo di dose	92.29.82↔	Pianificazione dell'irradiazione per radioterapia percutanea e brachiterapia, pianificazione dell'irradiazione mediante fusione di immagini TAC e MRI
92.29.19↔	Brachiterapia interstiziale con impianto di emettitori rimovibili monoplanari, altro		
92.29.21↔	Brachiterapia interstiziale con impianto volumetrico di emettitori rimovibili multiplanari, basso rateo di dose		
92.29.22↔	Brachiterapia interstiziale con impianto volumetrico di emettitori rimovibili multiplanari, rateo di dose pulsata (pulsed dose rate)		
92.29.23↔	Brachiterapia interstiziale con impianto volumetrico di emettitori rimovibili multiplanari, alto rateo di dose		
92.29.24↔	Brachiterapia con impianto di emettitori rimovibili multiplanari, alto rateo di dose, intraoperatoria		

92.29.83↔	Pianificazione dell'irradiazione per radioterapia percutanea e brachiterapia, pianificazione dell'irradiazione per brachiterapia, media	92.30.99↔	Radioterapia stereotassica, in seduta unica, altro
92.29.84↔	Pianificazione dell'irradiazione per radioterapia percutanea e brachiterapia, pianificazione dell'irradiazione per brachiterapia, complessa	92.31.00↔	Radiochirurgia con fotoni NAS, cerebrale
92.29.85↔	Pianificazione dell'irradiazione per radioterapia percutanea e brachiterapia, pianificazione dell'irradiazione senza pianificazione individuale della dose	92.31.10↔	Radiochirurgia con fotoni NAS, extracerebrale
92.29.86↔	Pianificazione dell'irradiazione per radioterapia percutanea e brachiterapia, pianificazione dell'irradiazione per radioterapia percutanea, con pianificazione individuale della dose	92.32.00↔	Radiochirurgia con fotoni a sorgenti multiple, NAS
92.29.87↔	Pianificazione dell'irradiazione per radioterapia percutanea e brachiterapia, pianificazione dell'irradiazione mediante fusione di immagini TAC e PET	92.32.01↔	Radiochirurgia con fotoni a sorgenti multiple: Gamma knife
92.29.88↔	Pianificazione dell'irradiazione per radioterapia percutanea e brachiterapia, pianificazione dell'irradiazione mediante fusione di immagini TAC, MRI e PET	92.33.00↔	Radiochirurgia con particelle, NAS
92.29.89↔	Pianificazione dell'irradiazione per radioterapia percutanea e brachiterapia, altro	92.33.01↔	Altra radioterapia ad alto voltaggio: radioterapia stereotassica, in seduta unica, cerebrale
92.30.00↔	Radioterapia stereotassica, in seduta unica, NAS	92.33.11↔	Altra radioterapia ad alto voltaggio: radioterapia stereotassica, in seduta unica, extracerebrale
92.30.01↔	Radioterapia stereotassica, in seduta unica: Cerebrale, NAS	92.39.01↔	Altra radioterapia ad alto voltaggio, irradiazione stereotassica, frazionata, cerebrale, NAS
92.30.02↔	Radioterapia stereotassica, in seduta unica: Extracerebrale, NAS	92.39.11↔	Altra radioterapia ad alto voltaggio, irradiazione stereotassica, frazionata, extracerebrale, NAS
92.30.20↔	Radioterapia stereotassica, in seduta unica: Cerebrale, radioterapia a modulazione di intensità	92.39.20↔	Altra radioterapia ad alto voltaggio, irradiazione stereotassica, frazionata: Cerebrale, radioterapia a modulazione di intensità
92.30.21↔	Radioterapia stereotassica, in seduta unica: Cerebrale, radioterapia ad arco a modulazione di intensità (IMAT)	92.39.21↔	Altra radioterapia ad alto voltaggio, irradiazione stereotassica, frazionata: Cerebrale, radioterapia ad arco a modulazione di intensità (IMAT)
92.30.22↔	Radioterapia stereotassica, in seduta unica: Cerebrale, guidata dalle immagini	92.39.22↔	Altra radioterapia ad alto voltaggio, irradiazione stereotassica, frazionata: Cerebrale, guidata dalle immagini
92.30.30↔	Radioterapia stereotassica, in seduta unica: Extracerebrale, radioterapia a modulazione di intensità	92.39.29↔	Altra radioterapia ad alto voltaggio, irradiazione stereotassica, frazionata, cerebrale, altro
92.30.31↔	Radioterapia stereotassica, in seduta unica: Extracerebrale, radioterapia ad arco a modulazione di intensità (IMAT)	92.39.30↔	Altra radioterapia ad alto voltaggio, irradiazione stereotassica, frazionata: Extracerebrale, radioterapia a modulazione di intensità
92.30.32↔	Radioterapia stereotassica, in seduta unica: Extracerebrale, guidata dalle immagini	92.39.31↔	Altra radioterapia ad alto voltaggio, irradiazione stereotassica, frazionata: Extracerebrale, radioterapia ad arco a modulazione di intensità (IMAT)
		92.39.32↔	Altra radioterapia ad alto voltaggio, irradiazione stereotassica, frazionata: Extracerebrale, guidata dalle immagini
		92.39.39↔	Altra radioterapia ad alto voltaggio, irradiazione stereotassica, frazionata, extracerebrale, altro
		92.41↔	Radioterapia intraoperatoria con elettroni

Procedura G16-7

29.33.00↔	Faringectomia (parziale), NAS	38.07.12↔	Incisione della vena iliaca
29.33.10↔	Faringectomia parziale, senza ricostruzione	38.07.19↔	Incisione di vene addominali profonde, altro
29.33.11↔	Faringectomia parziale, Ricostruzione con lembo pedunculato regionale o a distanza	38.07.99↔	Incisione di vene addominali, altro
29.33.12↔	Faringectomia parziale, Ricostruzione con innesto libero con anastomosi microvascolare	38.35.00↔	Resezione di vasi toracici con anastomosi, NAS
29.33.20↔	Faringectomia totale, Ricostruzione con lembo pedunculato regionale o a distanza	38.35.10↔	Resezione di arterie toraciche con anastomosi, NAS
29.33.21↔	Faringectomia totale, Ricostruzione con innesto libero con anastomosi microvascolare, innesto intestinale libero o pull-up gastrico	38.35.11↔	Resezione dell'arteria succlavia con anastomosi
29.33.99↔	Faringectomia (parziale), altro	38.35.12↔	Resezione del tronco brachiocefalico con anastomosi
31.73↔	Chiusura di altra fistola della trachea	38.35.13↔	Resezione dell'arteria polmonare con anastomosi
34.84↔	Altra riparazione del diaframma	38.35.19↔	Resezione di arterie toraciche con anastomosi, altro
37.31.00↔	Pericardiectomia, NAS	38.35.20↔	Resezione di vene toraciche con anastomosi, NAS
37.31.10↔	Pericardiectomia, parziale	38.35.21↔	Resezione della vena polmonare con anastomosi
37.31.20↔	Pericardiectomia, totale	38.35.22↔	Resezione della vena succlavia con anastomosi
37.31.30↔	Adesiolisi del pericardio	38.35.23↔	Resezione della vena cava superiore con anastomosi
37.31.99↔	Pericardiectomia, altro	38.35.28↔	Resezione di vene toraciche e altre vene profonde con anastomosi
38.04.00↔	Incisione dell'aorta, NAS	38.35.29↔	Resezione di vene toraciche con anastomosi, altro
38.04.10↔	Incisione dell'aorta ascendente e dell'arco aortico	38.35.99↔	Resezione di vasi toracici con anastomosi, altro
38.04.20↔	Incisione dell'aorta discendente	38.36.00↔	Resezione di arterie addominali con anastomosi, NAS
38.04.30↔	Incisione dell'aorta addominale	38.36.10↔	Resezione di arterie viscerali con anastomosi, NAS
38.04.99↔	Incisione dell'aorta, altro	38.36.11↔	Resezione del tronco celiaco con anastomosi
38.05.00↔	Incisione di altri vasi toracici, NAS	38.36.12↔	Resezione dell'arteria gastrica con anastomosi
38.05.10↔	Incisione di altre arterie toraciche	38.36.13↔	Resezione dell'arteria epatica con anastomosi
38.05.20↔	Incisione di vene toraciche, NAS	38.36.14↔	Resezione dell'arteria splenica con anastomosi
38.05.21↔	Incisione di vene toraciche profonde	38.36.15↔	Resezione dell'arteria renale con anastomosi
38.05.29↔	Incisione di vene toraciche, altro	38.36.16↔	Resezione dell'arteria mesenterica
38.05.99↔	Incisione di altri vasi toracici, altro	38.36.17↔	Resezione dell'arteria iliaca con anastomosi
38.07.00↔	Incisione di vene addominali, NAS	38.36.19↔	Resezione di arterie viscerali con anastomosi, altro
38.07.10↔	Incisione di vene addominali profonde, NAS	38.36.99↔	Resezione di arterie addominali con anastomosi, altro
38.07.11↔	Incisione della vena cava inferiore	38.45.00↔	Resezione di vasi toracici con sostituzione, NAS
		38.45.10↔	Resezione dell'aorta toracica con sostituzione, NAS
		38.45.11↔	Resezione dell'aorta ascendente o dell'arco aortico con sostituzione
		38.45.12↔	Resezione dell'aorta toracica con sostituzione

38.45.13↔	Resezione dell'aorta toracoaddominale con sostituzione	39.56.40↔	Riparazione di arterie addominali con patch tissutale, NAS
38.45.14↔	Resezione dell'aorta toracica con sostituzione con protesi ibrida	39.56.41↔	Riparazione dell'aorta addominale con patch tissutale
38.45.19↔	Resezione dell'aorta toracica con sostituzione, altro	39.56.42↔	Riparazione del tronco celiaco con patch tissutale
38.45.20↔	Resezione di altre arterie toraciche con sostituzione, NAS	39.56.43↔	Riparazione dell'arteria gastrica con patch tissutale
38.45.21↔	Resezione dell'arteria polmonare con sostituzione	39.56.44↔	Riparazione dell'arteria epatica con patch tissutale
38.45.22↔	Resezione del tronco brachiocefalico con sostituzione	39.56.45↔	Riparazione dell'arteria splenica con patch tissutale
38.45.29↔	Resezione di altre arterie toraciche con sostituzione	39.56.46↔	Riparazione dell'arteria renale con patch tissutale
38.45.30↔	Resezione di vene toraciche con sostituzione, NAS	39.56.47↔	Riparazione dell'arteria mesenterica con patch tissutale
38.45.31↔	Resezione della vena cava superiore con sostituzione	39.56.48↔	Riparazione dell'arteria iliaca con patch tissutale
38.45.38↔	Resezione di altre vene toraciche profonde con sostituzione	39.56.49↔	Riparazione di arterie addominali con patch tissutale, altro
38.45.39↔	Resezione di vene addominali profonde con sostituzione, altro	39.56.50↔	Riparazione di vene addominali con patch tissutale, NAS
38.45.99↔	Resezione di vasi toracici con sostituzione, altro	39.56.51↔	Riparazione della vena cava inferiore con patch tissutale
38.47.00↔	Resezione di vene addominali con sostituzione, NAS	39.56.52↔	Riparazione della vena iliaca con patch tissutale
38.47.10↔	Resezione di vene addominali profonde con sostituzione, NAS	39.56.59↔	Riparazione di vene addominali con patch tissutale, altro
38.47.11↔	Resezione della vena cava inferiore con sostituzione	39.56.60↔	Riparazione di vasi dell'arto inferiore con patch tissutale, NAS
38.47.12↔	Resezione della vena iliaca con sostituzione	39.56.61↔	Riparazione di arterie dell'arto inferiore con patch tissutale
38.47.19↔	Resezione di vene addominali profonde con sostituzione, altro	39.56.62↔	Riparazione della vena femorale e vena poplitea con patch tissutale
38.47.99↔	Resezione di vene addominali con sostituzione, altro	39.56.63↔	Riparazione di altre vene profonde dell'arto inferiore con patch tissutale
38.63.00↔	Altra asportazione di vasi dell'arto superiore, NAS	39.56.64↔	Riparazione di vene superficiali della coscia con patch tissutale
38.63.10↔	Altra asportazione di arterie dell'arto superiore, NAS	39.56.69↔	Riparazione di vasi dell'arto inferiore con patch tissutale, altro
38.63.11↔	Altra asportazione di arterie della mano	39.56.99↔	Riparazione di vaso sanguigno con patch tissutale, altro
38.63.19↔	Altra asportazione di arterie dell'arto superiore, altro	39.57.00↔	Riparazione di vaso sanguigno con patch sintetico, NAS
38.63.20↔	Altra asportazione di vene dell'arto superiore, NAS	39.57.10↔	Riparazione di vaso sanguigno del capo e del collo con patch sintetico, NAS
38.63.21↔	Altra asportazione di vene profonde dell'arto superiore	39.57.11↔	Riparazione di vasi intracranici con patch sintetico
38.63.29↔	Altra asportazione di vene dell'arto superiore, altro	39.57.12↔	Riparazione di arterie extracraniche del capo e del collo con patch sintetico
38.63.99↔	Altra asportazione di vasi dell'arto superiore, altro	39.57.13↔	Riparazione della vena giugulare con patch sintetico
38.64.00↔	Altra asportazione dell'aorta, NAS	39.57.19↔	Riparazione di vaso sanguigno del capo e del collo con patch sintetico, altro
38.64.10↔	Altra asportazione dell'aorta toracica	39.57.20↔	Riparazione di vasi dell'arto superiore con patch sintetico, NAS
38.64.20↔	Altra asportazione dell'aorta addominale	39.57.21↔	Riparazione di arterie dell'arto superiore con patch sintetico
38.64.99↔	Altra asportazione dell'aorta, altro	39.57.22↔	Riparazione della vena succlavia, vena ascellare e vena brachiocefalica con patch sintetico
38.65.00↔	Altra asportazione di vasi toracici, NAS	39.57.23↔	Riparazione di altre vene profonde dell'arto superiore con patch sintetico
38.65.10↔	Altra asportazione di arterie toraciche	39.57.29↔	Riparazione di vasi dell'arto superiore con patch sintetico, altro
38.65.20↔	Altra asportazione di vene toraciche, NAS	39.57.30↔	Riparazione di vaso toracico con patch sintetico, NAS
38.65.21↔	Altra asportazione della vena cava superiore	39.57.31↔	Riparazione dell'aorta toracica con patch sintetico
38.65.22↔	Altra asportazione di altre vene toraciche profonde	39.57.32↔	Riparazione della vena polmonare con patch sintetico
38.65.29↔	Altra asportazione di vene toraciche, altro	39.57.33↔	Riparazione della vena cava superiore con patch sintetico
38.65.99↔	Altra asportazione di vasi toracici, altro	39.57.39↔	Riparazione di vaso toracico con patch sintetico, altro
38.85.00↔	Altra occlusione chirurgica di altri vasi toracici, NAS	39.57.40↔	Riparazione di arterie addominali con patch sintetico, NAS
38.85.10↔	Altra occlusione chirurgica di altre arterie toraciche, NAS	39.57.41↔	Riparazione dell'aorta addominale con patch sintetico
38.85.11↔	Altra occlusione chirurgica dell'arteria succlavia	39.57.42↔	Riparazione del tronco celiaco con patch sintetico
38.85.12↔	Altra occlusione chirurgica dell'arteria polmonare	39.57.43↔	Riparazione dell'arteria gastrica con patch sintetico
38.85.13↔	Altra occlusione chirurgica del tronco brachiocefalico	39.57.44↔	Riparazione dell'arteria epatica con patch sintetico
38.85.19↔	Altra occlusione chirurgica di altre arterie toraciche, altro	39.57.45↔	Riparazione dell'arteria splenica con patch sintetico
38.85.20↔	Altra occlusione chirurgica di vene toraciche, NAS	39.57.46↔	Riparazione dell'arteria renale con patch sintetico
38.85.21↔	Altra occlusione chirurgica della vena cava superiore	39.57.47↔	Riparazione dell'arteria mesenterica con patch sintetico
38.85.22↔	Altra occlusione chirurgica della vena polmonare	39.57.48↔	Riparazione dell'arteria iliaca con patch sintetico
38.85.23↔	Altra occlusione chirurgica della vena succlavia	39.57.49↔	Riparazione di arterie addominali con patch sintetico, altro
38.85.28↔	Altra occlusione chirurgica di altre vene toraciche profonde, NAS	39.57.50↔	Riparazione di vene addominali con patch sintetico, NAS
38.85.29↔	Altra occlusione chirurgica di vene toraciche, altro	39.57.51↔	Riparazione della vena cava inferiore con patch sintetico
38.85.99↔	Altra occlusione chirurgica di altri vasi toracici, altro	39.57.52↔	Riparazione della vena iliaca con patch sintetico
39.1↔	Shunt venoso intraaddominale	39.57.59↔	Riparazione di vene addominali con patch sintetico, altro
39.56.00↔	Riparazione di vaso sanguigno con patch tissutale, NAS	39.57.60↔	Riparazione di vasi dell'arto inferiore con patch sintetico, NAS
39.56.10↔	Riparazione di vaso sanguigno del capo e del collo con patch tissutale, NAS	39.57.61↔	Riparazione di arterie dell'arto inferiore con patch sintetico
39.56.11↔	Riparazione di vasi intracranici con patch tissutale	39.57.62↔	Riparazione della vena femorale e vena poplitea con patch sintetico
39.56.12↔	Riparazione della vena giugulare con patch tissutale	39.57.63↔	Riparazione di altre vene profonde dell'arto inferiore con patch sintetico
39.56.19↔	Riparazione di vaso sanguigno del capo e del collo con patch tissutale, altro	39.57.64↔	Riparazione di vene superficiali della coscia con patch sintetico
39.56.20↔	Riparazione di vasi dell'arto superiore con patch tissutale, NAS	39.57.69↔	Riparazione di vasi dell'arto inferiore con patch sintetico, altro
39.56.21↔	Riparazione di arterie dell'arto superiore con patch tissutale	39.57.99↔	Riparazione di vaso sanguigno con patch sintetico, altro
39.56.22↔	Riparazione della vena succlavia, vena ascellare e vena brachiocefalica con patch tissutale	39.58↔	Riparazione di vaso sanguigno con patch di tipo non specificato
39.56.23↔	Riparazione di altre vene profonde dell'arto superiore con patch tissutale	42.01↔	Incisione di membrana dell'esofago
39.56.29↔	Riparazione di vasi dell'arto superiore con patch tissutale, altro	42.09.00↔	Altra incisione dell'esofago, NAS
39.56.30↔	Riparazione di vasi toracici con patch tissutale, NAS	42.09.11↔	Altra incisione dell'esofago, chirurgica a cielo aperto
39.56.31↔	Riparazione dell'aorta toracica con patch tissutale		
39.56.32↔	Riparazione della vena polmonare con patch tissutale		
39.56.33↔	Riparazione della vena cava superiore con patch tissutale		
39.56.39↔	Riparazione di vasi toracici con patch tissutale, altro		

42.09.12↔	Altra incisione dell'esofago, per via laparoscopica	43.89.51↔	Switch duodenale a seguito di sleeve resection (intervento secondario), per via laparoscopica
42.09.99↔	Altra incisione dell'esofago, altro	43.89.90↔	Altra gastrectomia parziale atipica
42.10↔	Esofagostomia, NAS	43.89.99↔	Altra gastrectomia parziale, altro
42.11↔	Esofagostomia cervicale	44.00↔	Vagotomia, NAS
42.12↔	Esteriorizzazione di tasca esofagea	44.01↔	Vagotomia tronculare
42.19↔	Altra fistolizzazione esterna dell'esofago	44.02↔	Vagotomia super selettiva
42.25↔	Biopsia a cielo aperto dell'esofago	44.03↔	Altra vagotomia selettiva
42.31↔	Asportazione locale di diverticolo esofageo	44.15↔	Biopsia dello stomaco a cielo aperto
42.32↔	Asportazione locale di altra lesione o tessuto dell'esofago	44.21↔	Dilatazione mediante incisione del piloro
42.39↔	Altra distruzione di lesione o tessuto dell'esofago	44.29↔	Altra piloroplastica
42.40↔	Esofagectomia, NAS	44.31↔	Bypass gastrico alto
42.41.00↔	Esofagectomia parziale, NAS	44.38↔	Gastroenterostomia laparoscopica
42.41.10↔	Esofagectomia parziale, senza ricostituzione della continuità	44.39↔	Altra gastroenterostomia
42.41.20↔	Esofagectomia parziale, con ricostituzione della continuità	44.40↔	Sutura di ulcera peptica, NAS
42.41.99↔	Esofagectomia parziale, altro	44.41↔	Sutura di ulcera gastrica
42.42.00↔	Esofagectomia totale, NAS	44.42↔	Sutura di ulcera duodenale
42.42.10↔	Esofagectomia totale, senza ricostituzione della continuità	44.49.00↔	Altro controllo di emorragia dello stomaco o del duodeno, NAS
42.42.20↔	Esofagectomia totale, con ricostituzione della continuità, transmediastinica	44.49.10↔	Sclerotizzazione di varici del fondo, chirurgica a cielo aperto
42.42.21↔	Esofagectomia totale, con ricostituzione della continuità, per via toracoaddominale	44.49.11↔	Sclerotizzazione di varici del fondo, per via laparoscopica
42.42.29↔	Esofagectomia totale, con ricostituzione della continuità, per altra via	44.49.20↔	Legatura di varici del fondo, chirurgica a cielo aperto
42.42.99↔	Esofagectomia totale, altro	44.49.21↔	Legatura di varici del fondo, per via laparoscopica
42.82↔	Sutura di lacerazione dell'esofago	44.49.30↔	Transezione del fondo
42.83↔	Chiusura di esofagostomia	44.49.99↔	Altro controllo di emorragia dello stomaco o del duodeno, altro
42.88.00↔	Rimozione di protesi dall'esofago, NAS	44.5x.00↔	Revisione di anastomosi gastrica, NAS
42.88.11↔	Rimozione di protesi dall'esofago, chirurgica a cielo aperto	44.5x.10↔	Revisione di anastomosi gastrica a seguito di intervento tipo Billroth I o II
42.88.12↔	Rimozione di protesi dall'esofago, per via laparoscopica	44.5x.20↔	Revisione di anastomosi gastrica a seguito di intervento Roux-en-Y o con interposizione intestinale
42.88.99↔	Rimozione di protesi dall'esofago, altro	44.5x.99↔	Revisione di anastomosi gastrica, altro
42.89↔	Altra riparazione dell'esofago	44.61↔	Sutura di lacerazione dello stomaco
42.99.00↔	Altri interventi sull'esofago, NAS	44.63.00↔	Chiusura di altra fistola gastrica, NAS
42.99.10↔	Transezione esofagea	44.63.11↔	Chiusura di altra fistola gastrica, chirurgica a cielo aperto
42.99.31↔	Impianto o sostituzione di sistema antireflusso magnetico, chirurgico a cielo aperto	44.63.12↔	Chiusura di altra fistola gastrica, per via laparoscopica
42.99.32↔	Impianto o sostituzione di sistema antireflusso magnetico, per via laparoscopica	44.63.99↔	Chiusura di altra fistola gastrica, altro
42.99.33↔	Revisione o rimozione di sistema antireflusso magnetico, chirurgica a cielo aperto	44.64↔	Gastropessia
42.99.34↔	Revisione o rimozione di sistema antireflusso magnetico, per via laparoscopica	44.65.00↔	Esofagogastroplastica, NAS
42.99.99↔	Altri interventi sull'esofago, altro	44.65.10↔	Esofagogastroplastica, Plastica del cardias, chirurgica a cielo aperto
43.0↔	Gastrotomia	44.65.20↔	Esofagogastroplastica, (Emi)funduplicatio, chirurgica a cielo aperto
43.42↔	Asportazione locale di altra lesione o tessuto dello stomaco	44.65.30↔	Esofagogastroplastica, Gastroplastica verticale secondo Mason, chirurgica a cielo aperto
43.49↔	Altra asportazione di lesione o tessuto dello stomaco	44.65.99↔	Esofagogastroplastica, altro
43.5↔	Gastrectomia parziale, con anastomosi esofagea	44.66↔	Altri interventi per la creazione di sfintere esofagogastrico
43.6x.00↔	Gastrectomia parziale con anastomosi duodenale, NAS	44.67.00↔	Interventi laparoscopici per restaurare la funzione dello sfintere esofagogastrico, NAS
43.6x.10↔	Pilorectomia con anastomosi duodenale	44.67.10↔	Interventi laparoscopici per restaurare la funzione dello sfintere esofagogastrico, Plastica del cardias, per via laparoscopica
43.6x.20↔	Tipo Billroth I	44.67.20↔	Interventi laparoscopici per restaurare la funzione dello sfintere esofagogastrico, (Emi)funduplicatio, per via laparoscopica
43.6x.99↔	Gastrectomia parziale con anastomosi duodenale, altro	44.67.99↔	Interventi laparoscopici per restaurare la funzione dello sfintere esofagogastrico, altro
43.7x.00↔	Gastrectomia parziale con anastomosi digiunale, NAS	44.68.00↔	Gastroplastica laparoscopica, NAS
43.7x.10↔	Gastrectomia parziale (asportazione di 2/3) con anastomosi digiunale	44.68.10↔	Gastroplastica laparoscopica, Gastroplastica verticale secondo Mason, (per via laparoscopica)
43.7x.20↔	Gastrectomia parziale (asportazione di 4/5) con anastomosi digiunale	44.68.99↔	Gastroplastica laparoscopica, altro
43.7x.99↔	Gastrectomia parziale con anastomosi digiunale, altro	44.69↔	Altra riparazione dello stomaco
43.89.00↔	Altra gastrectomia parziale, NAS	44.91↔	Legatura a cielo aperto di varici gastriche
43.89.10↔	Resezione segmentaria dello stomaco	44.92↔	Manipolazione intraoperatoria dello stomaco
43.89.20↔	Diversione biliopancreatica dello stomaco secondo Scopinaro, chirurgica a cielo aperto	45.50↔	Isolamento di segmento intestinale, NAS
43.89.21↔	Diversione biliopancreatica dello stomaco secondo Scopinaro, per via laparoscopica	45.51↔	Isolamento di segmento dell'intestino tenue
43.89.30↔	Diversione biliopancreatica dello stomaco con switch duodenale, chirurgica a cielo aperto	45.52↔	Isolamento di segmento dell'intestino crasso
43.89.31↔	Diversione biliopancreatica dello stomaco con switch duodenale, per via laparoscopica	45.61↔	Resezione segmentaria multipla dell'intestino tenue
43.89.40↔	Sleeve resection, chirurgica a cielo aperto	45.62↔	Altra resezione parziale dell'intestino tenue
43.89.41↔	Sleeve resection, per via laparoscopica	45.63.00↔	Rimozione totale dell'intestino tenue, NAS
43.89.50↔	Switch duodenale a seguito di sleeve resection (intervento secondario), chirurgico a cielo aperto	45.63.99↔	Rimozione totale dell'intestino tenue, altro
		45.71↔	Resezione segmentaria multipla dell'intestino crasso
		45.72↔	Resezione del cieco
		45.73↔	Emicolectomia destra
		45.74↔	Resezione del colon trasverso

45.75↔	Emicolectomia sinistra	46.79.31↔	Allungamento intestinale longitudinale secondo Bianchi
45.76↔	Sigmoidectomia	46.79.32↔	Enteroplastica trasversale seriale [STEP]
45.79.00↔	Altra asportazione parziale dell'intestino crasso, NAS	46.79.39↔	Altro allungamento dell'intestino
45.79.10↔	Resezione segmentaria dell'intestino crasso	46.79.40↔	Confezione di tasca, intestino tenue
45.79.11↔	Resezione segmentaria multipla dell'intestino crasso	46.79.41↔	Confezione di tasca, intestino crasso
45.79.12↔	Colectomia subtotala	46.79.50↔	Revisione di tasca, intestino tenue
45.79.20↔	Resezione allargata del sigma	46.79.51↔	Revisione di tasca, intestino crasso
45.79.21↔	Emicolectomia allargata destra e sinistra	46.79.99↔	Altra riparazione dell'intestino, altro
45.79.22↔	Colectomia subtotala allargata	46.80↔	Manipolazione intraaddominale dell'intestino, NAS
45.79.29↔	Altra asportazione parziale allargata dell'intestino crasso	46.81↔	Manipolazione intraaddominale dell'intestino tenue
45.79.99↔	Altra asportazione parziale dell'intestino crasso, altro	46.82↔	Manipolazione intraaddominale dell'intestino crasso
45.8x.00↔	Colectomia totale intra-addominale, NAS	46.93↔	Revisione di anastomosi dell'intestino tenue
45.8x.20↔	Colectomia totale intra-addominale, Colectomia totale allargata	46.94↔	Revisione di anastomosi dell'intestino crasso
45.8x.30↔	Colectomia totale intra-addominale, Coloproctectomia totale allargata	46.97.00↔	Trapianto intestinale, NAS
45.8x.99↔	Colectomia totale intra-addominale, altro	46.97.10↔	Trapianto intestinale, Ritrapianto di intestino tenue nella stessa degenza ospedaliera
45.90↔	Anastomosi intestinale, NAS	46.97.99↔	Trapianto intestinale, altro
45.91↔	Anastomosi intestinale tenue-tenue	48.1↔	Proctostomia
45.92↔	Anastomosi dell'intestino tenue al moncone rettale	48.41↔	Resezione sottomucosa del retto (secondo Soave)
45.93↔	Altra anastomosi intestinale tenue-crasso	48.49↔	Altra resezione del retto con pull-through
45.94↔	Anastomosi intestinale crasso-crasso	48.5x.00↔	Resezione del retto per via addominoperineale, NAS
45.95↔	Anastomosi all'ano	48.5x.10↔	Resezione del retto per via addominoperineale, addomino-sacrale e (sacro)perineale
46.01↔	Esteriorizzazione dell'intestino tenue	48.5x.11↔	Resezione allargata del retto per via addominoperineale e addomino-sacrale
46.03↔	Esteriorizzazione dell'intestino crasso	48.5x.99↔	Resezione del retto per via addominoperineale, altro
46.10↔	Colostomia, NAS	48.61↔	Rettosigmoidectomia transsacrale
46.11↔	Colostomia temporanea	48.62↔	Resezione anteriore del retto con contemporanea colostomia
46.13↔	Colostomia permanente	48.63.00↔	Altra resezione anteriore del retto, NAS
46.14↔	Apertura differita di colostomia	48.63.10↔	Altra resezione anteriore del retto, Resezione anteriore allargata
46.20↔	Ileostomia, NAS	48.63.99↔	Altra resezione anteriore del retto, altro
46.21↔	Ileostomia temporanea	48.64.00↔	Resezione posteriore del retto, NAS
46.22↔	Ileostomia continente	48.64.10↔	Resezione posteriore del retto, Resezione posteriore del retto con enterostomia e chiusura a fondo cieco
46.23↔	Altra ileostomia permanente	48.64.99↔	Resezione posteriore del retto, altro
46.24↔	Apertura differita di ileostomia	48.65↔	Resezione del retto secondo Duhamel
46.31↔	Apertura differita di altra enterostomia	48.69.00↔	Altra resezione del retto, NAS
46.33↔	Confezione di duodenostomia	48.69.10↔	Altra resezione del retto con enterostomia e chiusura a fondo cieco
46.34↔	Confezione di digiunostomia chirurgica a cielo aperto	48.69.11↔	Altra resezione del retto senza conservazione dello sfintere
46.39.00↔	Altra enterostomia, NAS	48.69.99↔	Altra resezione del retto, altro
46.39.10↔	Altra enterostomia, Confezione di anastomosi secondo Bishop-Koop	48.71↔	Sutura di lacerazione del retto
46.39.99↔	Altra enterostomia, altro	48.72↔	Chiusura di proctostomia
46.43.00↔	Altra revisione di stoma artificiale dell'intestino crasso, NAS	48.73↔	Chiusura di altra fistola rettale
46.43.10↔	Allargamento o restringimento plastico di stoma artificiale dell'intestino crasso	48.74↔	Retto-rettostomia
46.43.11↔	Neoconfezione di colostomia	48.75↔	Proctopessia addominale
46.43.12↔	Rimozione di parte estroflessa di stoma dell'intestino crasso	48.76.00↔	Altra proctopessia, NAS
46.43.20↔	Conversione di stoma dell'intestino crasso in stoma continente	48.76.10↔	Proctopessia mediante rettostomia posteriore
46.43.99↔	Altra revisione di stoma artificiale dell'intestino crasso, altro	48.76.11↔	Resezione extraanale della mucosa secondo Rehn-Delorme
46.52.00↔	Chiusura di stoma artificiale dell'intestino crasso, NAS	48.76.99↔	Altra proctopessia, altro
46.52.10↔	Chiusura di colostomia a doppia canna	48.79↔	Altra riparazione del retto
46.52.20↔	Chiusura di colostomia terminale	49.74↔	Transposizione del muscolo gracile per incontinenza anale
46.52.99↔	Chiusura di stoma artificiale dell'intestino crasso, altro	52.99.00↔	Altri interventi a cielo aperto sul pancreas, NAS
46.61↔	Fissazione di intestino tenue alla parete addominale	52.99.10↔	Altri interventi a cielo aperto sul pancreas, Dilatazione del dotto pancreatico
46.62↔	Altra fissazione dell'intestino tenue	52.99.20↔	Altri interventi a cielo aperto sul pancreas, Ricostruzione plastica del dotto pancreatico
46.63↔	Fissazione dell'intestino crasso alla parete addominale	52.99.99↔	Altri interventi a cielo aperto sul pancreas, NAS
46.64↔	Altra fissazione dell'intestino crasso	53.7↔	Riparazione di ernia diaframmatica, per via addominale
46.71↔	Sutura di lacerazione del duodeno	53.80↔	Riparazione di ernia diaframmatica per via toracica, NAS
46.72.11↔	Chiusura di fistola del duodeno, chirurgica a cielo aperto	53.81↔	Plicatura del diaframma
46.72.12↔	Chiusura di fistola del duodeno, per via laparoscopica	53.82↔	Riparazione di ernia parasternale
46.73↔	Sutura di lacerazione dell'intestino tenue eccetto il duodeno	59.00↔	Intervento retroperitoneale, NAS
46.74.11↔	Chiusura di fistola dell'intestino tenue, eccetto il duodeno, chirurgica a cielo aperto	59.91↔	Asportazione di tessuti perirenali o perivescicali
46.74.12↔	Chiusura di fistola dell'intestino tenue, eccetto il duodeno, per via laparoscopica	59.92↔	Altri interventi sul tessuto perirenale o perivescicale
46.75↔	Sutura di lacerazione dell'intestino crasso	70.72.00↔	Riparazione di fistola colon-vaginale, NAS
46.76.11↔	Chiusura di fistola dell'intestino crasso, chirurgica a cielo aperto	70.72.10↔	Riparazione chirurgica di fistola colon-vaginale, a cielo aperto (addominale)
46.76.12↔	Chiusura di fistola dell'intestino crasso, per via laparoscopica	70.72.20↔	Riparazione di fistola colon-vaginale, per via vaginale
46.79.10↔	Sutura di altra lesione intestinale	70.72.30↔	Riparazione di fistola colon-vaginale, per via laparoscopica
46.79.21↔	Sutura di altra lesione intestinale, chirurgica a cielo aperto	70.72.99↔	Riparazione di fistola colon-vaginale, altro
46.79.22↔	Sutura di altra lesione intestinale, per via laparoscopica		
46.79.30↔	Plastica di allargamento e restringimento dell'intestino		

70.73.00↔ Riparazione di fistola retto-vaginale, NAS
 70.73.10↔ Riparazione chirurgica di fistola retto-vaginale, a cielo aperto (addominale)
 70.73.20↔ Riparazione di fistola retto-vaginale, per via vaginale

70.73.30↔ Riparazione di fistola retto-vaginale, per via laparoscopica
 70.73.99↔ Riparazione di fistola retto-vaginale, altro

Procedura G16-8

50.22.00↔ Epatectomia parziale, NAS
 50.22.10↔ Epatectomia parziale, Epatectomia parziale percutanea (asportazione locale, resezione di endocisti, resezione a cuneo)
 50.22.20↔ Epatectomia parziale, Resezione di endocisti, chirurgica a cielo aperto
 50.22.21↔ Epatectomia parziale, Resezione di endocisti, per via laparoscopica
 50.22.30↔ Epatectomia parziale, Resezione a cuneo, chirurgica a cielo aperto
 50.22.31↔ Epatectomia parziale, Resezione a cuneo, per via laparoscopica
 50.22.40↔ Epatectomia parziale, Resezione di un segmento epatico

50.22.41↔ Epatectomia parziale, Resezione di più segmenti epatici non adiacenti
 50.22.42↔ Epatectomia parziale, Epatectomia parziale per trapianto
 50.22.99↔ Epatectomia parziale, altro
 50.3x.00↔ Lobectomia del fegato NAC
 50.3x.01↔ Lobectomia, emiepatectomia, resezione di più segmenti epatici, eccetto che per trapianto
 50.3x.08↔ Resezione segmentale, altra o NAS resezione anatomica del fegato, eccetto che per trapianto
 50.3x.18↔ Altra o NAS resezione anatomica del fegato, per trapianto

ADRG G17**Altra resezione rettale senza intervento specifico**

Procedura nella tabella G17-1

DRG G17Z**Altra resezione rettale senza intervento specifico****Procedura G17-1**

48.41↔ Resezione sottomucosa del retto (secondo Soave)
 48.49↔ Altra resezione del retto con pull-through
 48.63.00↔ Altra resezione anteriore del retto, NAS
 48.63.10↔ Altra resezione anteriore del retto, Resezione anteriore allargata
 48.63.99↔ Altra resezione anteriore del retto, altro
 48.64.00↔ Resezione posteriore del retto, NAS
 48.64.10↔ Resezione posteriore del retto, Resezione posteriore del retto con enterostomia e chiusura a fondo cieco

48.64.99↔ Resezione posteriore del retto, altro
 48.65↔ Resezione del retto secondo Duhamel
 48.69.00↔ Altra resezione del retto, NAS
 48.69.10↔ Altra resezione del retto con enterostomia e chiusura a fondo cieco
 48.69.11↔ Altra resezione del retto senza conservazione dello sfintere
 48.69.99↔ Altra resezione del retto, altro

ADRG G18**Interventi su intestino tenue e crasso o altri interventi su stomaco, esofago e duodeno senza procedure complicanti, eccetto che per neoplasie maligne, età < 3 anni, senza intervento per malformazione congenita o età > 1 anno**

Almeno una Procedura nella tabella G18-3 o Procedura nella tabella G18-4 e Età < 3 anni

DRG G18A**Interventi su intestino tenue e crasso o altri interventi su stomaco, esofago e duodeno senza procedure complicanti, eccetto che per neoplasie maligne, età < 3 anni, senza intervento per malformazione congenita o età > 1 anno, con intervento altamente complesso o diagnostica complessa**

Almeno una Procedura nella tabella G18-3 e Diagnosi nella tabella G18-1 o Procedura nella tabella G18-5 o almeno una Diagnosi nella tabella G18-2 o Procedura nella tabella G18-6

DRG G18B**Interventi su intestino tenue e crasso o altri interventi su esofago, stomaco e duodeno senza procedure complicanti, eccetto che per neoplasie maligne, età < 3 anni, senza intervento per malformazione congenita o età > 1 anno, senza intervento altamente complesso, senza diagnostica complessa****Diagnosi G18-1**

Q39.0 Atresia dell'esofago senza fistola
 Q39.1 Atresia dell'esofago con fistola tracheo-esofagea
 Q39.2 Fistola esofago-tracheale congenita senza atresia
 Q39.3 Stenosi e strittura congenite dell'esofago
 Q39.4 Diaframma esofageo
 Q39.5 Dilatazione congenita dell'esofago
 Q39.6 Diverticolo (congenito) dell'esofago
 Q39.8 Altre malformazioni congenite dell'esofago

Q39.9 Malformazione congenita dell'esofago non specificata
 Q40.0 Stenosi ipertrofica congenita del piloro
 Q40.1 Ernia iatale congenita
 Q40.2 Altre malformazioni congenite specificate dello stomaco
 Q40.3 Malformazione congenita dello stomaco non specificata
 Q40.8 Altre malformazioni congenite specificate delle vie digestive superiori

Q40.9	Malformazione congenita delle vie digestive superiori non specificata	Q43.40	Duplicazione dell'intestino tenue
Q41.0	Assenza, atresia e stenosi congenite del duodeno	Q43.41	Duplicazione del colon
Q41.1	Assenza, atresia e stenosi congenite del digiuno	Q43.42	Duplicazione del retto
Q41.2	Assenza, atresia e stenosi congenite dell'ileo	Q43.49	Duplicazione dell'intestino non specificata
Q41.8	Assenza, atresia e stenosi congenite di altre parti specificate dell'intestino tenue	Q43.5	Ano ectopico
Q41.9	Assenza, atresia e stenosi congenite dell'intestino tenue, parte non specificata	Q43.6	Fistola congenita del retto e dell'ano
Q42.0	Assenza, atresia e stenosi congenite del retto con fistola	Q43.7	Persistenza della cloaca
Q42.1	Assenza, atresia e stenosi congenite del retto senza fistola	Q43.8	Altre malformazioni congenite specificate dell'intestino
Q42.2	Assenza, atresia e stenosi congenite dell'ano con fistola	Q43.9	Malformazione congenita dell'intestino non specificata
Q42.3	Assenza, atresia e stenosi congenite dell'ano senza fistola	Q45.8	Altre malformazioni congenite specificate dell'apparato digerente
Q42.8	Assenza, atresia e stenosi congenite di altra parte del colon	Q45.9	Malformazione congenita dell'apparato digerente non specificata
Q42.9	Assenza, atresia e stenosi congenite di sede non specificata del grosso intestino	Q79.2	Esonfalo
Q43.1	Malattia di Hirschsprung	Q79.3	Gastroschisi
Q43.2	Altri disturbi funzionali congeniti del colon	Q79.4	Sindrome da deficit della muscolatura addominale
Q43.3	Malformazioni congenite di fissazione dell'intestino	Q79.5	Altre malformazioni congenite della parete addominale
		Q89.3	Situs inversus

Diagnosi G18-2

Q00.0	Anencefalia	Q25.5	Atresia di arteria polmonare
Q00.1	Craniorachischisi	Q25.6	Stenosi di arteria polmonare (congenita)
Q00.2	Iniencefalia	Q26.0	Stenosi congenita della vena cava
Q01.0	Encefalocele frontale	Q26.2	Connessione totalmente anomala delle vene polmonari
Q01.1	Encefalocele S.A.I. o frontale	Q26.3	Connessione parzialmente anomala delle vene polmonari
Q01.2	Encefalocele occipitale	Q39.0	Atresia dell'esofago senza fistola
Q01.8	Encefalocele di altre sedi	Q39.1	Atresia dell'esofago con fistola tracheo-esofagea
Q01.9	Encefalocele non specificato	Q39.2	Fistola esofago-tracheale congenita senza atresia
Q02	Microcefalia	Q39.3	Stenosi e strittura congenite dell'esofago
Q03.0	Malformazioni dell'acquedotto di Silvio	Q43.1	Malattia di Hirschsprung
Q03.1	Atresia dei forami di Magendie e di Luschka	Q44.2	Atresia delle vie biliari
Q03.8	Altro idrocefalo congenito	Q44.3	Stenosi e restringimento congeniti delle vie biliari
Q03.9	Idrocefalo congenito non specificato	Q60.1	Agenesia renale bilaterale
Q04.0	Malformazioni congenite del corpo calloso	Q60.4	Ipoplasia renale bilaterale
Q04.1	Arinencefalia	Q60.6	Sindrome di Potter
Q04.2	Oloprosencefalia	Q79.0	Ernia diaframmatica congenita
Q04.3	Altre difetti, per riduzione, dell'encefalo	Q79.2	Esonfalo
Q04.4	Displasia setto-ottica	Q79.3	Gastroschisi
Q04.5	Megaloencefalia	Q86.0	Sindrome fetto-alcolica (dismorfica)
Q05.0	Spina bifida cervicale con idrocefalo	Q87.0	Sindromi malformative congenite che alterano soprattutto l'aspetto facciale
Q05.1	Spina bifida toracica con idrocefalo	Q87.1	Sindromi malformative congenite associate soprattutto a bassa statura
Q05.2	Spina bifida lombare con idrocefalo	Q87.2	Sindromi malformative congenite che interessano soprattutto gli arti
Q05.3	Spina bifida sacrale con idrocefalo	Q87.3	Sindromi malformative congenite caratterizzate da un accrescimento precoce eccessivo
Q05.4	Spina bifida non specificata, con idrocefalo	Q87.4	Sindrome di Marfan
Q07.0	Sindrome di Arnold-Chiari	Q87.5	Altre sindromi malformative congenite con altre alterazioni scheletriche
Q20.0	Tronco arterioso comune	Q87.8	Altre sindromi malformative congenite specificate non classificate altrove
Q20.1	Ventricolo destro a doppia uscita	Q89.4	Gemelli congiunti
Q20.2	Ventricolo sinistro a doppia uscita	Q90.0	Trisomia 21, non disgiunzione meiotica
Q20.3	Connessione discordante ventricolo-arteriosa	Q90.1	Trisomia 21, mosaicismismo (non disgiunzione mitotica)
Q20.4	Cuore biatriale univentricolato	Q90.2	Trisomia 21, traslocazione
Q20.5	Connessione atrio-ventricolare discordante	Q90.9	Sindrome di Down non specificata
Q20.6	Isoomerismo atriale	Q91.0	Trisomia 18, non disgiunzione meiotica
Q21.3	Tetralogia di Fallot	Q91.1	Trisomia 18, mosaicismismo (non disgiunzione mitotica)
Q22.0	Atresia della valvola polmonare	Q91.2	Trisomia 18, traslocazione
Q22.1	Stenosi congenita della valvola polmonare	Q91.3	Sindrome di Edwards non specificata
Q22.2	Insufficienza congenita della valvola polmonare	Q91.4	Trisomia 13, non disgiunzione meiotica
Q22.4	Stenosi tricuspide congenita	Q91.5	Trisomia 13, mosaicismismo (non disgiunzione mitotica)
Q22.5	Anomalia di Ebstein	Q91.6	Trisomia 13, traslocazione
Q22.6	Sindrome del cuore destro ipoplasico	Q91.7	Sindrome di Patau non specificata
Q23.0	Stenosi congenita della valvola aortica	Q92.0	Trisomia completa, non disgiunzione meiotica
Q23.1	Insufficienza congenita della valvola aortica	Q92.1	Trisomia completa, mosaicismismo (non disgiunzione mitotica)
Q23.2	Stenosi mitralica congenita	Q92.2	Trisomia parziale maggiore
Q23.3	Insufficienza mitralica congenita	Q92.3	Trisomia parziale minore
Q23.4	Sindrome del cuore sinistro ipoplasico		
Q24.3	Stenosi infundibolare della polmonare		
Q24.4	Stenosi subaortica congenita		
Q25.2	Atresia dell'aorta		
Q25.3	Stenosi dell'aorta		

Z94.0 Stato dopo trapianto renale
 Z94.1 Stato dopo trapianto cardiaco
 Z94.2 Stato dopo trapianto polmonare
 Z94.3 Stato dopo trapianto cardiaco e polmonare
 Z94.4 Stato dopo trapianto epatico

Z94.80 Stato dopo trapianto di cellule staminali ematopoietiche senza attuale immunosoppressione
 Z94.81 Stato dopo trapianto di cellule staminali ematopoietiche con attuale immunosoppressione

Procedura G18-3

44.5x.00↔ Revisione di anastomosi gastrica, NAS
 44.5x.10↔ Revisione di anastomosi gastrica a seguito di intervento tipo Billroth I o II
 44.5x.20↔ Revisione di anastomosi gastrica a seguito di intervento Roux-en-Y o con interposizione intestinale
 44.5x.99↔ Revisione di anastomosi gastrica, altro
 44.63.00↔ Chiusura di altra fistola gastrica, NAS
 44.63.11↔ Chiusura di altra fistola gastrica, chirurgica a cielo aperto
 44.63.12↔ Chiusura di altra fistola gastrica, per via laparoscopica
 44.63.99↔ Chiusura di altra fistola gastrica, altro
 45.50↔ Isolamento di segmento intestinale, NAS
 45.51↔ Isolamento di segmento dell'intestino tenue
 45.52↔ Isolamento di segmento dell'intestino crasso
 45.62↔ Altra resezione parziale dell'intestino tenue
 45.63.00↔ Rimozione totale dell'intestino tenue, NAS
 45.63.99↔ Rimozione totale dell'intestino tenue, altro
 45.72↔ Resezione del cieco
 45.73↔ Emicolectomia destra
 45.75↔ Emicolectomia sinistra
 45.76↔ Sigmoidectomia
 45.79.00↔ Altra asportazione parziale dell'intestino crasso, NAS
 45.79.10↔ Resezione segmentaria dell'intestino crasso
 45.79.11↔ Resezione segmentaria multipla dell'intestino crasso
 45.79.12↔ Colectomia subtotale
 45.79.20↔ Resezione allargata del sigma
 45.79.21↔ Emicolectomia allargata destra e sinistra
 45.79.22↔ Colectomia subtotale allargata
 45.79.29↔ Altra asportazione parziale allargata dell'intestino crasso
 45.79.99↔ Altra asportazione parziale dell'intestino crasso, altro
 45.90↔ Anastomosi intestinale, NAS
 45.91↔ Anastomosi intestinale tenue-tenue
 45.92↔ Anastomosi dell'intestino tenue al moncone rettale
 45.93↔ Altra anastomosi intestinale tenue-crasso
 45.94↔ Anastomosi intestinale crasso-crasso
 45.95↔ Anastomosi all'ano
 46.01↔ Esteriorizzazione dell'intestino tenue
 46.03↔ Esteriorizzazione dell'intestino crasso
 46.10↔ Colostomia, NAS
 46.11↔ Colostomia temporanea
 46.14↔ Apertura differita di colostomia
 46.20↔ Ileostomia, NAS
 46.21↔ Ileostomia temporanea
 46.22↔ Ileostomia continente
 46.24↔ Apertura differita di ileostomia
 46.31↔ Apertura differita di altra enterostomia
 46.33↔ Confezione di duodenostomia
 46.34↔ Confezione di digiunostomia chirurgica a cielo aperto
 46.39.00↔ Altra enterostomia, NAS
 46.39.10↔ Altra enterostomia, Confezione di anastomosi secondo Bishop-Koop
 46.39.99↔ Altra enterostomia, altro
 46.43.00↔ Altra revisione di stoma artificiale dell'intestino crasso, NAS
 46.43.10↔ Allargamento o restringimento plastico di stoma artificiale dell'intestino crasso
 46.43.11↔ Neoconfezione di colostomia
 46.43.12↔ Rimozione di parte estroflessa di stoma dell'intestino crasso
 46.43.20↔ Conversione di stoma dell'intestino crasso in stoma continente
 46.43.99↔ Altra revisione di stoma artificiale dell'intestino crasso, altro
 46.52.00↔ Chiusura di stoma artificiale dell'intestino crasso, NAS
 46.52.10↔ Chiusura di colostomia a doppia canna
 46.52.20↔ Chiusura di colostomia terminale
 46.52.99↔ Chiusura di stoma artificiale dell'intestino crasso, altro
 46.61↔ Fissazione di intestino tenue alla parete addominale
 46.62↔ Altra fissazione dell'intestino tenue
 46.63↔ Fissazione dell'intestino crasso alla parete addominale
 46.64↔ Altra fissazione dell'intestino crasso
 46.71↔ Sutura di lacerazione del duodeno
 46.72.11↔ Chiusura di fistola del duodeno, chirurgica a cielo aperto
 46.72.12↔ Chiusura di fistola del duodeno, per via laparoscopica
 46.73↔ Sutura di lacerazione dell'intestino tenue eccetto il duodeno
 46.74.11↔ Chiusura di fistola dell'intestino tenue, eccetto il duodeno, chirurgica a cielo aperto
 46.74.12↔ Chiusura di fistola dell'intestino tenue, eccetto il duodeno, per via laparoscopica
 46.75↔ Sutura di lacerazione dell'intestino crasso
 46.76.11↔ Chiusura di fistola dell'intestino crasso, chirurgica a cielo aperto
 46.76.12↔ Chiusura di fistola dell'intestino crasso, per via laparoscopica
 46.79.10↔ Sutura di altra lesione intestinale
 46.79.21↔ Sutura di altra lesione intestinale, chirurgica a cielo aperto
 46.79.22↔ Sutura di altra lesione intestinale, per via laparoscopica
 46.79.30↔ Plastica di allargamento e restringimento dell'intestino
 46.79.31↔ Allungamento intestinale longitudinale secondo Bianchi
 46.79.32↔ Enteroplastica trasversale seriale [STEP]
 46.79.39↔ Altro allungamento dell'intestino
 46.79.40↔ Confezione di tasca, intestino tenue
 46.79.41↔ Confezione di tasca, intestino crasso
 46.79.50↔ Revisione di tasca, intestino tenue
 46.79.51↔ Revisione di tasca, intestino crasso
 46.79.99↔ Altra riparazione dell'intestino, altro
 46.80↔ Manipolazione intraaddominale dell'intestino, NAS
 46.81↔ Manipolazione intraaddominale dell'intestino tenue
 46.82↔ Manipolazione intraaddominale dell'intestino crasso
 46.93↔ Revisione di anastomosi dell'intestino tenue
 46.94↔ Revisione di anastomosi dell'intestino crasso
 46.97.00↔ Trapianto intestinale, NAS
 46.97.10↔ Trapianto intestinale, Ritrapianto di intestino tenue nella stessa degenza ospedaliera
 46.97.99↔ Trapianto intestinale, altro
 48.1↔ Proctostomia
 48.71↔ Sutura di lacerazione del retto
 48.72↔ Chiusura di proctostomia
 48.73↔ Chiusura di altra fistola rettale
 48.74↔ Retto-rettostomia
 48.75↔ Proctopessia addominale
 48.76.00↔ Altra proctopessia, NAS
 48.76.10↔ Proctopessia mediante rettostomia posteriore
 48.76.11↔ Resezione extraanale della mucosa secondo Rehn-Delorme
 48.76.99↔ Altra proctopessia, altro
 48.79↔ Altra riparazione del retto
 70.72.00↔ Riparazione di fistola colon-vaginale, NAS
 70.72.10↔ Riparazione chirurgica di fistola colon-vaginale, a cielo aperto (addominale)
 70.72.20↔ Riparazione di fistola colon-vaginale, per via vaginale
 70.72.30↔ Riparazione di fistola colon-vaginale, per via laparoscopica
 70.72.99↔ Riparazione di fistola colon-vaginale, altro
 70.73.00↔ Riparazione di fistola retto-vaginale, NAS
 70.73.10↔ Riparazione chirurgica di fistola retto-vaginale, a cielo aperto (addominale)
 70.73.20↔ Riparazione di fistola retto-vaginale, per via vaginale
 70.73.30↔ Riparazione di fistola retto-vaginale, per via laparoscopica
 70.73.99↔ Riparazione di fistola retto-vaginale, altro

Procedura G18-4

29.33.00↔	Faringectomia (parziale), NAS	38.45.20↔	Resezione di altre arterie toraciche con sostituzione, NAS
29.33.10↔	Faringectomia parziale, senza ricostruzione	38.45.21↔	Resezione dell'arteria polmonare con sostituzione
29.33.11↔	Faringectomia parziale, Ricostruzione con lembo peduncolato regionale o a distanza	38.45.22↔	Resezione del tronco brachiocefalico con sostituzione
29.33.12↔	Faringectomia parziale, Ricostruzione con innesto libero con anastomosi microvascolare	38.45.29↔	Resezione di altre arterie toraciche con sostituzione
29.33.20↔	Faringectomia totale, Ricostruzione con lembo peduncolato regionale o a distanza	38.45.30↔	Resezione di vene toraciche con sostituzione, NAS
29.33.21↔	Faringectomia totale, Ricostruzione con innesto libero con anastomosi microvascolare, innesto intestinale libero o pull-up gastrico	38.45.31↔	Resezione della vena cava superiore con sostituzione
29.33.99↔	Faringectomia (parziale), altro	38.45.38↔	Resezione di altre vene toraciche profonde con sostituzione
31.73↔	Chiusura di altra fistola della trachea	38.45.39↔	Resezione di vene toraciche con sostituzione, altro
34.84↔	Altra riparazione del diaframma	38.45.99↔	Resezione di vasi toracici con sostituzione, altro
37.31.00↔	Pericardiectomia, NAS	38.47.00↔	Resezione di vene addominali con sostituzione, NAS
37.31.10↔	Pericardiectomia, parziale	38.47.10↔	Resezione di vene addominali profonde con sostituzione, NAS
37.31.20↔	Pericardiectomia, totale	38.47.11↔	Resezione della vena cava inferiore con sostituzione
37.31.30↔	Adesiolisi del pericardio	38.47.12↔	Resezione della vena iliaca con sostituzione
37.31.99↔	Pericardiectomia, altro	38.47.19↔	Resezione di vene addominali profonde con sostituzione, altro
38.04.00↔	Incisione dell'aorta, NAS	38.47.99↔	Resezione di vene addominali con sostituzione, altro
38.04.10↔	Incisione dell'aorta ascendente e dell'arco aortico	38.63.00↔	Altra asportazione di vasi dell'arto superiore, NAS
38.04.20↔	Incisione dell'aorta discendente	38.63.10↔	Altra asportazione di arterie dell'arto superiore, NAS
38.04.30↔	Incisione dell'aorta addominale	38.63.11↔	Altra asportazione di arterie della mano
38.04.99↔	Incisione dell'aorta, altro	38.63.19↔	Altra asportazione di arterie dell'arto superiore, altro
38.05.00↔	Incisione di altri vasi toracici, NAS	38.63.20↔	Altra asportazione di vene dell'arto superiore, NAS
38.05.10↔	Incisione di altre arterie toraciche	38.63.21↔	Altra asportazione di vene profonde dell'arto superiore
38.05.20↔	Incisione di vene toraciche, NAS	38.63.29↔	Altra asportazione di vene dell'arto superiore, altro
38.05.21↔	Incisione di vene toraciche profonde	38.63.99↔	Altra asportazione di vasi dell'arto superiore, altro
38.05.29↔	Incisione di vene toraciche, altro	38.64.00↔	Altra asportazione dell'aorta, NAS
38.05.99↔	Incisione di altri vasi toracici, altro	38.64.10↔	Altra asportazione dell'aorta toracica
38.07.00↔	Incisione di vene addominali, NAS	38.64.20↔	Altra asportazione dell'aorta addominale
38.07.10↔	Incisione di vene addominali profonde, NAS	38.64.99↔	Altra asportazione dell'aorta, altro
38.07.11↔	Incisione della vena cava inferiore	38.65.00↔	Altra asportazione di vasi toracici, NAS
38.07.12↔	Incisione della vena iliaca	38.65.10↔	Altra asportazione di arterie toraciche
38.07.19↔	Incisione di vene addominali profonde, altro	38.65.20↔	Altra asportazione di vene toraciche, NAS
38.07.99↔	Incisione di vene addominali, altro	38.65.21↔	Altra asportazione della vena cava superiore
38.35.00↔	Resezione di vasi toracici con anastomosi, NAS	38.65.22↔	Altra asportazione di altre vene toraciche profonde
38.35.10↔	Resezione di arterie toraciche con anastomosi, NAS	38.65.29↔	Altra asportazione di vene toraciche, altro
38.35.11↔	Resezione dell'arteria succlavia con anastomosi	38.65.99↔	Altra asportazione di vasi toracici, altro
38.35.12↔	Resezione del tronco brachiocefalico con anastomosi	38.85.00↔	Altra occlusione chirurgica di altri vasi toracici, NAS
38.35.13↔	Resezione dell'arteria polmonare con anastomosi	38.85.10↔	Altra occlusione chirurgica di altre arterie toraciche, NAS
38.35.19↔	Resezione di arterie toraciche con anastomosi, altro	38.85.11↔	Altra occlusione chirurgica dell'arteria succlavia
38.35.20↔	Resezione di vene toraciche con anastomosi, NAS	38.85.12↔	Altra occlusione chirurgica dell'arteria polmonare
38.35.21↔	Resezione della vena polmonare con anastomosi	38.85.13↔	Altra occlusione chirurgica del tronco brachiocefalico
38.35.22↔	Resezione della vena succlavia con anastomosi	38.85.19↔	Altra occlusione chirurgica di altre arterie toraciche, altro
38.35.23↔	Resezione della vena cava superiore con anastomosi	38.85.20↔	Altra occlusione chirurgica di vene toraciche, NAS
38.35.28↔	Resezione di vene toraciche e altre vene profonde con anastomosi	38.85.21↔	Altra occlusione chirurgica della vena cava superiore
38.35.29↔	Resezione di vene toraciche con anastomosi, altro	38.85.22↔	Altra occlusione chirurgica della vena polmonare
38.35.99↔	Resezione di vasi toracici con anastomosi, altro	38.85.23↔	Altra occlusione chirurgica della vena succlavia
38.36.00↔	Resezione di arterie addominali con anastomosi, NAS	38.85.28↔	Altra occlusione chirurgica di altre vene toraciche profonde, NAS
38.36.10↔	Resezione di arterie viscerali con anastomosi, NAS	38.85.29↔	Altra occlusione chirurgica di vene toraciche, altro
38.36.11↔	Resezione del tronco celiaco con anastomosi	38.85.99↔	Altra occlusione chirurgica di altri vasi toracici, altro
38.36.12↔	Resezione dell'arteria gastrica con anastomosi	39.1↔	Shunt venoso intraaddominale
38.36.13↔	Resezione dell'arteria epatica con anastomosi	39.56.00↔	Riparazione di vaso sanguigno con patch tissutale, NAS
38.36.14↔	Resezione dell'arteria splenica con anastomosi	39.56.10↔	Riparazione di vaso sanguigno del capo e del collo con patch tissutale, NAS
38.36.15↔	Resezione dell'arteria renale con anastomosi	39.56.11↔	Riparazione di vasi intracranici con patch tissutale
38.36.16↔	Resezione dell'arteria mesenterica	39.56.12↔	Riparazione della vena giugulare con patch tissutale
38.36.17↔	Resezione dell'arteria iliaca con anastomosi	39.56.19↔	Riparazione di vaso sanguigno del capo e del collo con patch tissutale, altro
38.36.19↔	Resezione di arterie viscerali con anastomosi, altro	39.56.20↔	Riparazione di vasi dell'arto superiore con patch tissutale, NAS
38.36.99↔	Resezione di arterie addominali con anastomosi, altro	39.56.21↔	Riparazione di arterie dell'arto superiore con patch tissutale
38.45.00↔	Resezione di vasi toracici con sostituzione, NAS	39.56.22↔	Riparazione della vena succlavia, vena ascellare e vena brachiocefalica con patch tissutale
38.45.10↔	Resezione dell'aorta toracica con sostituzione, NAS	39.56.23↔	Riparazione di altre vene profonde dell'arto superiore con patch tissutale
38.45.11↔	Resezione dell'aorta ascendente o dell'arco aortico con sostituzione	39.56.29↔	Riparazione di vasi dell'arto superiore con patch tissutale, altro
38.45.12↔	Resezione dell'aorta toracica con sostituzione	39.56.30↔	Riparazione di vasi toracici con patch tissutale, NAS
38.45.13↔	Resezione dell'aorta toracoaddominale con sostituzione	39.56.31↔	Riparazione dell'aorta toracica con patch tissutale
38.45.14↔	Resezione dell'aorta toracica con sostituzione con protesi ibrida	39.56.32↔	Riparazione della vena polmonare con patch tissutale
38.45.19↔	Resezione dell'aorta toracica con sostituzione, altro	39.56.33↔	Riparazione della vena cava superiore con patch tissutale
		39.56.39↔	Riparazione di vasi toracici con patch tissutale, altro
		39.56.40↔	Riparazione di arterie addominali con patch tissutale, NAS

39.56.41↔	Riparazione dell'aorta addominale con patch tissutale	42.09.99↔	Altra incisione dell'esofago, altro
39.56.42↔	Riparazione del tronco celiaco con patch tissutale	42.10↔	Esofagostomia, NAS
39.56.43↔	Riparazione dell'arteria gastrica con patch tissutale	42.11↔	Esofagostomia cervicale
39.56.44↔	Riparazione dell'arteria epatica con patch tissutale	42.12↔	Esteriorizzazione di tasca esofagea
39.56.45↔	Riparazione dell'arteria splenica con patch tissutale	42.19↔	Altra fistolizzazione esterna dell'esofago
39.56.46↔	Riparazione dell'arteria renale con patch tissutale	42.25↔	Biopsia a cielo aperto dell'esofago
39.56.47↔	Riparazione dell'arteria mesenterica con patch tissutale	42.31↔	Asportazione locale di diverticolo esofageo
39.56.48↔	Riparazione dell'arteria iliaca con patch tissutale	42.32↔	Asportazione locale di altra lesione o tessuto dell'esofago
39.56.49↔	Riparazione di arterie addominali con patch tissutale, altro	42.39↔	Altra distruzione di lesione o tessuto dell'esofago
39.56.50↔	Riparazione di vene addominali con patch tissutale, NAS	42.40↔	Esofagectomia, NAS
39.56.51↔	Riparazione della vena cava inferiore con patch tissutale	42.41.00↔	Esofagectomia parziale, NAS
39.56.52↔	Riparazione della vena iliaca con patch tissutale	42.41.10↔	Esofagectomia parziale, senza ricostituzione della continuità
39.56.59↔	Riparazione di vene addominali con patch tissutale, altro	42.41.20↔	Esofagectomia parziale, con ricostituzione della continuità
39.56.60↔	Riparazione di vasi dell'arto inferiore con patch tissutale, NAS	42.41.99↔	Esofagectomia parziale, altro
39.56.61↔	Riparazione di arterie dell'arto inferiore con patch tissutale	42.42.00↔	Esofagectomia totale, NAS
39.56.62↔	Riparazione della vena femorale e vena poplitea con patch tissutale	42.42.10↔	Esofagectomia totale, senza ricostituzione della continuità
39.56.63↔	Riparazione di altre vene profonde dell'arto inferiore con patch tissutale	42.42.20↔	Esofagectomia totale, con ricostituzione della continuità, transmediastinica
39.56.64↔	Riparazione di vene superficiali della coscia con patch tissutale	42.42.21↔	Esofagectomia totale, con ricostituzione della continuità, per via toracoaddominale
39.56.69↔	Riparazione di vasi dell'arto inferiore con patch tissutale, altro	42.42.29↔	Esofagectomia totale, con ricostituzione della continuità, per altra via
39.56.99↔	Riparazione di vaso sanguigno con patch tissutale, altro	42.42.99↔	Esofagectomia totale, altro
39.57.00↔	Riparazione di vaso sanguigno con patch sintetico, NAS	42.82↔	Sutura di lacerazione dell'esofago
39.57.10↔	Riparazione di vaso sanguigno del capo e del collo con patch sintetico, NAS	42.83↔	Chiusura di esofagostomia
39.57.11↔	Riparazione di vasi intracranici con patch sintetico	42.88.00↔	Rimozione di protesi dall'esofago, NAS
39.57.12↔	Riparazione di arterie extracraniche del capo e del collo con patch sintetico	42.88.11↔	Rimozione di protesi dall'esofago, chirurgica a cielo aperto
39.57.13↔	Riparazione della vena giugulare con patch sintetico	42.88.12↔	Rimozione di protesi dall'esofago, per via laparoscopica
39.57.19↔	Riparazione di vaso sanguigno del capo e del collo con patch sintetico, altro	42.88.99↔	Rimozione di protesi dall'esofago, altro
39.57.20↔	Riparazione di vasi dell'arto superiore con patch sintetico, NAS	42.89↔	Altra riparazione dell'esofago
39.57.21↔	Riparazione di arterie dell'arto superiore con patch sintetico	42.99.00↔	Altri interventi sull'esofago, NAS
39.57.22↔	Riparazione della vena succlavia, vena ascellare e vena brachiocefalica con patch sintetico	42.99.10↔	Transezione esofagea
39.57.23↔	Riparazione di altre vene profonde dell'arto superiore con patch sintetico	42.99.31↔	Impianto o sostituzione di sistema antireflusso magnetico, chirurgico a cielo aperto
39.57.29↔	Riparazione di vasi dell'arto superiore con patch sintetico, altro	42.99.32↔	Impianto o sostituzione di sistema antireflusso magnetico, per via laparoscopica
39.57.30↔	Riparazione di vaso toracico con patch sintetico, NAS	42.99.33↔	Revisione o rimozione di sistema antireflusso magnetico, chirurgica a cielo aperto
39.57.31↔	Riparazione dell'aorta toracica con patch sintetico	42.99.34↔	Revisione o rimozione di sistema antireflusso magnetico, per via laparoscopica
39.57.32↔	Riparazione della vena polmonare con patch sintetico	42.99.99↔	Altri interventi sull'esofago, altro
39.57.33↔	Riparazione della vena cava superiore con patch sintetico	43.0↔	Gastrotomia
39.57.39↔	Riparazione di vaso toracico con patch sintetico, altro	43.42↔	Asportazione locale di altra lesione o tessuto dello stomaco
39.57.40↔	Riparazione di arterie addominali con patch sintetico, NAS	43.49↔	Altra asportazione di lesione o tessuto dello stomaco
39.57.41↔	Riparazione dell'aorta addominale con patch sintetico	43.5↔	Gastrectomia parziale, con anastomosi esofagea
39.57.42↔	Riparazione del tronco celiaco con patch sintetico	43.6x.00↔	Gastrectomia parziale con anastomosi duodenale, NAS
39.57.43↔	Riparazione dell'arteria gastrica con patch sintetico	43.6x.10↔	Pilorectomia con anastomosi duodenale
39.57.44↔	Riparazione dell'arteria epatica con patch sintetico	43.6x.20↔	Tipo Billroth I
39.57.45↔	Riparazione dell'arteria splenica con patch sintetico	43.6x.99↔	Gastrectomia parziale con anastomosi duodenale, altro
39.57.46↔	Riparazione dell'arteria renale con patch sintetico	43.7x.00↔	Gastrectomia parziale con anastomosi digiunale, NAS
39.57.47↔	Riparazione dell'arteria mesenterica con patch sintetico	43.7x.10↔	Gastrectomia parziale (asportazione di 2/3) con anastomosi digiunale
39.57.48↔	Riparazione dell'arteria iliaca con patch sintetico	43.7x.20↔	Gastrectomia parziale (asportazione di 4/5) con anastomosi digiunale
39.57.49↔	Riparazione di arterie addominali con patch sintetico, altro	43.7x.99↔	Gastrectomia parziale con anastomosi digiunale, altro
39.57.50↔	Riparazione di vene addominali con patch sintetico, NAS	43.89.00↔	Altra gastrectomia parziale, NAS
39.57.51↔	Riparazione della vena cava inferiore con patch sintetico	43.89.10↔	Resezione segmentaria dello stomaco
39.57.52↔	Riparazione della vena iliaca con patch sintetico	43.89.20↔	Diversione biliopancreatica dello stomaco secondo Scopinaro, chirurgica a cielo aperto
39.57.59↔	Riparazione di vene addominali con patch sintetico, altro	43.89.21↔	Diversione biliopancreatica dello stomaco secondo Scopinaro, per via laparoscopica
39.57.60↔	Riparazione di vasi dell'arto inferiore con patch sintetico, NAS	43.89.30↔	Diversione biliopancreatica dello stomaco con switch duodenale, chirurgica a cielo aperto
39.57.61↔	Riparazione di arterie dell'arto inferiore con patch sintetico	43.89.31↔	Diversione biliopancreatica dello stomaco con switch duodenale, per via laparoscopica
39.57.62↔	Riparazione della vena femorale e vena poplitea con patch sintetico	43.89.40↔	Sleeve resection, chirurgica a cielo aperto
39.57.63↔	Riparazione di altre vene profonde dell'arto inferiore con patch sintetico	43.89.41↔	Sleeve resection, per via laparoscopica
39.57.64↔	Riparazione di vene superficiali della coscia con patch sintetico	43.89.50↔	Switch duodenale a seguito di sleeve resection (intervento secondario), chirurgico a cielo aperto
39.57.69↔	Riparazione di vasi dell'arto inferiore con patch sintetico, altro	43.89.51↔	Switch duodenale a seguito di sleeve resection (intervento secondario), per via laparoscopica
39.57.99↔	Riparazione di vaso sanguigno con patch sintetico, altro		
39.58↔	Riparazione di vaso sanguigno con patch di tipo non specificato		
42.01↔	Incisione di membrana dell'esofago		
42.09.00↔	Altra incisione dell'esofago, NAS		
42.09.11↔	Altra incisione dell'esofago, chirurgica a cielo aperto		
42.09.12↔	Altra incisione dell'esofago, per via laparoscopica		

43.89.90↔	Altra gastrectomia parziale atipica	44.65.20↔	Esofagogastroplastica, (Emi)funduplicatio, chirurgica a cielo aperto
43.89.99↔	Altra gastrectomia parziale, altro	44.65.30↔	Esofagogastroplastica, Gastroplastica verticale secondo Mason, chirurgica a cielo aperto
44.00↔	Vagotomia, NAS	44.65.99↔	Esofagogastroplastica, altro
44.01↔	Vagotomia tronculare	44.66↔	Altri interventi per la creazione di sfintere esofagogastro
44.02↔	Vagotomia super selettiva	44.67.00↔	Interventi laparoscopici per restaurare la funzione dello sfintere esofagogastro, NAS
44.03↔	Altra vagotomia selettiva	44.67.10↔	Interventi laparoscopici per restaurare la funzione dello sfintere esofagogastro, Plastica del cardias, per via laparoscopica
44.15↔	Biopsia dello stomaco a cielo aperto	44.67.20↔	Interventi laparoscopici per restaurare la funzione dello sfintere esofagogastro, (Emi)funduplicatio, per via laparoscopica
44.21↔	Dilatazione mediante incisione del piloro	44.67.99↔	Interventi laparoscopici per restaurare la funzione dello sfintere esofagogastro, altro
44.29↔	Altra piloroplastica	44.68.00↔	Gastroplastica laparoscopica, NAS
44.31↔	Bypass gastrico alto	44.68.10↔	Gastroplastica laparoscopica, Gastroplastica verticale secondo Mason, (per via laparoscopica)
44.38↔	Gastroenterostomia laparoscopica	44.68.99↔	Gastroplastica laparoscopica, altro
44.39↔	Altra gastroenterostomia	44.69↔	Altra riparazione dello stomaco
44.40↔	Sutura di ulcera peptica, NAS	44.91↔	Legatura a cielo aperto di varici gastriche
44.41↔	Sutura di ulcera gastrica	44.92↔	Manipolazione intraoperatoria dello stomaco
44.42↔	Sutura di ulcera duodenale	52.99.00↔	Altri interventi a cielo aperto sul pancreas, NAS
44.49.00↔	Altro controllo di emorragia dello stomaco o del duodeno, NAS	52.99.10↔	Altri interventi a cielo aperto sul pancreas, Dilatazione del dotto pancreatico
44.49.10↔	Sclerotizzazione di varici del fondo, chirurgica a cielo aperto	52.99.20↔	Altri interventi a cielo aperto sul pancreas, Ricostruzione plastica del dotto pancreatico
44.49.11↔	Sclerotizzazione di varici del fondo, per via laparoscopica	52.99.99↔	Altri interventi a cielo aperto sul pancreas, NAS
44.49.20↔	Legatura di varici del fondo, chirurgica a cielo aperto	53.7↔	Riparazione di ernia diaframmatica, per via addominale
44.49.21↔	Legatura di varici del fondo, per via laparoscopica	53.80↔	Riparazione di ernia diaframmatica per via toracica, NAS
44.49.30↔	Transezione del fondo	53.81↔	Plicatura del diaframma
44.49.99↔	Altro controllo di emorragia dello stomaco o del duodeno, altro	53.82↔	Riparazione di ernia parasternale
44.5x.00↔	Revisione di anastomosi gastrica, NAS		
44.5x.10↔	Revisione di anastomosi gastrica a seguito di intervento tipo Billroth I o II		
44.5x.20↔	Revisione di anastomosi gastrica a seguito di intervento Roux-en-Y o con interposizione intestinale		
44.5x.99↔	Revisione di anastomosi gastrica, altro		
44.61↔	Sutura di lacerazione dello stomaco		
44.64↔	Gastropessia		
44.65.00↔	Esofagogastroplastica, NAS		
44.65.10↔	Esofagogastroplastica, Plastica del cardias, chirurgica a cielo aperto		

Procedura G18-5

50.22.00↔	Epatectomia parziale, NAS	50.22.41↔	Epatectomia parziale, Resezione di più segmenti epatici non adiacenti
50.22.10↔	Epatectomia parziale, Epatectomia parziale percutanea (asportazione locale, resezione di endocisti, resezione a cuneo)	50.22.42↔	Epatectomia parziale, Epatectomia parziale per trapianto
50.22.20↔	Epatectomia parziale, Resezione di endocisti, chirurgica a cielo aperto	50.22.99↔	Epatectomia parziale, altro
50.22.21↔	Epatectomia parziale, Resezione di endocisti, per via laparoscopica	50.3x.00↔	Lobectomia del fegato NAC
50.22.30↔	Epatectomia parziale, Resezione a cuneo, chirurgica a cielo aperto	50.3x.01↔	Lobectomia, emiepatectomia, resezione di più segmenti epatici, eccetto che per trapianto
50.22.31↔	Epatectomia parziale, Resezione a cuneo, per via laparoscopica	50.3x.08↔	Resezione segmentale, altra o NAS resezione anatomica del fegato, eccetto che per trapianto
50.22.40↔	Epatectomia parziale, Resezione di un segmento epatico	50.3x.18↔	Altra o NAS resezione anatomica del fegato, per trapianto

Procedura G18-6

07.22.00↔	Surrenectomia monolaterale, NAS	38.16.17↔	Endoarteriectomia dell'arteria lombare
07.22.10↔	Surrenectomia monolaterale, senza ovariectomia	38.16.18↔	Endoarteriectomia dell'arteria iliaca
07.22.11↔	Surrenectomia monolaterale, con ovariectomia	38.16.19↔	Endoarteriectomia delle arterie viscerali, altro
07.22.12↔	Surrenectomia monolaterale, asportazione di residuo surrenale	38.16.99↔	Endoarteriectomia delle arterie addominali, altro
07.22.99↔	Surrenectomia monolaterale, altro	38.34.00↔	Resezione dell'aorta con anastomosi, NAS
07.29↔	Altra surrenectomia parziale	38.34.10↔	Resezione dell'aorta ascendente e dell'arco aortico con anastomosi
07.3↔	Surrenectomia bilaterale	38.34.20↔	Resezione dell'aorta discendente con anastomosi
38.14.00↔	Endoarteriectomia dell'aorta, NAS	38.34.30↔	Resezione dell'aorta addominale con anastomosi
38.14.10↔	Endoarteriectomia dell'aorta ascendente e dell'arco aortico	38.34.99↔	Resezione dell'aorta con anastomosi, altro
38.14.20↔	Endoarteriectomia dell'aorta discendente	38.36.00↔	Resezione di arterie addominali con anastomosi, NAS
38.14.30↔	Endoarteriectomia dell'aorta addominale	38.36.10↔	Resezione di arterie viscerali con anastomosi, NAS
38.14.99↔	Endoarteriectomia dell'aorta, altro	38.36.11↔	Resezione del tronco celiaco con anastomosi
38.16.00↔	Endoarteriectomia delle arterie addominali, NAS	38.36.12↔	Resezione dell'arteria gastrica con anastomosi
38.16.10↔	Endoarteriectomia delle arterie viscerali, NAS	38.36.13↔	Resezione dell'arteria epatica con anastomosi
38.16.11↔	Endoarteriectomia del tronco celiaco	38.36.14↔	Resezione dell'arteria splenica con anastomosi
38.16.12↔	Endoarteriectomia dell'arteria gastrica	38.36.15↔	Resezione dell'arteria renale con anastomosi
38.16.13↔	Endoarteriectomia dell'arteria epatica	38.36.16↔	Resezione dell'arteria mesenterica
38.16.14↔	Endoarteriectomia dell'arteria splenica	38.36.17↔	Resezione dell'arteria iliaca con anastomosi
38.16.15↔	Endoarteriectomia dell'arteria renale	38.36.19↔	Resezione di arterie viscerali con anastomosi, altro
38.16.16↔	Endoarteriectomia dell'arteria mesenterica	38.36.99↔	Resezione di arterie addominali con anastomosi, altro

38.37.00↔	Resezione di vene addominali con anastomosi, NAS	56.51.10↔	Confezione di uretero-ileostomia cutanea, ureteroileocutaneostomia [condotto ileale] o ureterocolocutaneostomia [condotto colon-sigmoideo], chirurgica a cielo aperto
38.37.10↔	Resezione di vene addominali profonde con anastomosi, NAS	56.51.11↔	Confezione di uretero-ileostomia cutanea, ureteroileocutaneostomia [condotto ileale] o ureterocolocutaneostomia [condotto colon-sigmoideo], per via laparoscopica
38.37.11↔	Resezione della vena cava inferiore con anastomosi	56.51.12↔	Confezione di uretero-ileostomia cutanea, con interposizione intestinale [condotto] (derivazione urinaria non continente), per altra via
38.37.12↔	Resezione della vena iliaca con anastomosi	56.51.20↔	Confezione di uretero-ileostomia cutanea, conversione di altra derivazione urinaria sopravescicale in uretero-ileostomia cutanea
38.37.19↔	Resezione di vene addominali profonde con anastomosi, altro	56.51.30↔	Confezione di uretero-ileostomia cutanea, con tasca intestinale (derivazione urinaria continente)
38.37.99↔	Resezione di vene addominali con anastomosi, altro	56.51.99↔	Confezione di uretero-ileostomia cutanea, altro
38.44.00↔	Resezione dell'aorta addominale con sostituzione, NAS	56.52.00↔	Revisione di uretero-ileostomia cutanea, NAS
38.44.10↔	Resezione dell'aorta addominale con sostituzione, soprarenale	56.52.10↔	Revisione di uretero-ileostomia cutanea, con interposizione intestinale [condotto]
38.44.11↔	Resezione dell'aorta addominale con sostituzione, infrarenale	56.52.20↔	Revisione di uretero-ileostomia cutanea, con tasca intestinale (derivazione urinaria continente)
38.44.12↔	Resezione dell'aorta addominale con sostituzione, iuxtarenale	56.52.99↔	Revisione di uretero-ileostomia cutanea, altro
38.44.99↔	Resezione dell'aorta addominale con sostituzione, altro	56.61.00↔	Confezione di altra ureterostomia cutanea, NAS
38.46↔	Resezione di arterie addominali con sostituzione	56.61.10↔	Confezione di altra ureterostomia cutanea, ureterocutaneostomia e transureterocutaneostomia, per via laparoscopica
38.47.00↔	Resezione di vene addominali con sostituzione, NAS	56.61.20↔	Confezione di altra ureterostomia cutanea, conversione di altra derivazione urinaria sopravescicale in ureterostomia cutanea
38.47.10↔	Resezione di vene addominali profonde con sostituzione, NAS	56.61.99↔	Confezione di altra ureterostomia cutanea, altro
38.47.11↔	Resezione della vena cava inferiore con sostituzione	56.62↔	Revisione di altra ureterocutaneostomia
38.47.12↔	Resezione della vena iliaca con sostituzione	56.71.00↔	Derivazione urinaria all'intestino, NAS
38.47.19↔	Resezione di vene addominali profonde con sostituzione, altro	56.71.10↔	Ureterosigmoidostomia con confezione di tasca, chirurgica a cielo aperto
38.47.99↔	Resezione di vene addominali con sostituzione, altro	56.71.11↔	Ureterosigmoidostomia con confezione di tasca, per via laparoscopica
38.7x.00↔	Interruzione della vena cava, NAS	56.71.20↔	Conversione di altra derivazione urinaria sopravescicale in derivazione urinaria all'intestino
38.7x.10↔	Interruzione chirurgica della vena cava, NAS	56.71.99↔	Derivazione urinaria all'intestino, altro
38.7x.11↔	Inserzione di filtro antiemboli nella vena cava, chirurgica	56.72↔	Revisione di anastomosi uretero-intestinale
38.7x.12↔	Rimozione di filtro antiemboli nella vena cava, chirurgica	57.6x.00↔	Cistectomia parziale, NAS
38.7x.13↔	Legatura o plicatura della vena cava, chirurgica	57.6x.10↔	Cistectomia parziale, senza reimpianto ureterale, chirurgica a cielo aperto
38.7x.19↔	Interruzione chirurgica della vena cava, chirurgica, altro	57.6x.11↔	Cistectomia parziale, senza reimpianto ureterale, per via laparoscopica
38.7x.20↔	Interruzione della vena cava, percutanea transluminale, NAS	57.6x.12↔	Cistectomia parziale, con reimpianto ureterale monolaterale o bilaterale, chirurgica a cielo aperto
38.7x.23↔	Legatura o plicatura della vena cava, percutanea transluminale	57.6x.13↔	Cistectomia parziale, con reimpianto ureterale monolaterale o bilaterale, per via laparoscopica
38.7x.29↔	Interruzione interventistica della vena cava, percutanea transluminale, altro	57.6x.20↔	Cistectomia parziale, resezione sovratrigonale o subtotale, senza reimpianto ureterale, chirurgica a cielo aperto
38.7x.99↔	Interruzione della vena cava, altro	57.6x.21↔	Cistectomia parziale, resezione sovratrigonale o subtotale, senza reimpianto ureterale, per via laparoscopica
38.84.00↔	Altra occlusione chirurgica dell'aorta, NAS	57.6x.22↔	Cistectomia parziale, resezione sovratrigonale o subtotale, con reimpianto ureterale monolaterale o bilaterale, chirurgica a cielo aperto
38.84.10↔	Altra occlusione chirurgica dell'aorta toracica	57.6x.23↔	Cistectomia parziale, resezione sovratrigonale o subtotale, con reimpianto ureterale monolaterale o bilaterale, per via laparoscopica
38.84.20↔	Altra occlusione chirurgica dell'aorta addominale	57.6x.99↔	Cistectomia parziale, altro
38.84.99↔	Altra occlusione chirurgica dell'aorta, altro	57.71.00↔	Cistectomia radicale, NAS
41.43↔	Splenectomia parziale	57.71.10↔	Cistectomia radicale, senza uretrectomia, nel maschio, chirurgica a cielo aperto
41.5↔	Splenectomia totale	57.71.11↔	Cistectomia radicale, senza uretrectomia, nel maschio, per via laparoscopica
50.22.00↔	Epatectomia parziale, NAS	57.71.20↔	Cistectomia radicale, con uretrectomia, nel maschio, chirurgica a cielo aperto
50.22.10↔	Epatectomia parziale, Epatectomia parziale percutanea (asportazione locale, resezione di endocisti, resezione a cuneo)	57.71.21↔	Cistectomia radicale, con uretrectomia, nel maschio, per via laparoscopica
50.22.20↔	Epatectomia parziale, Resezione di endocisti, chirurgica a cielo aperto	57.71.30↔	Cistectomia radicale, senza uretrectomia, nella donna, chirurgica a cielo aperto
50.22.21↔	Epatectomia parziale, Resezione di endocisti, per via laparoscopica	57.71.31↔	Cistectomia radicale, senza uretrectomia, nella donna, per via laparoscopica
50.22.30↔	Epatectomia parziale, Resezione a cuneo, chirurgica a cielo aperto		
50.22.31↔	Epatectomia parziale, Resezione a cuneo, per via laparoscopica		
50.22.40↔	Epatectomia parziale, Resezione di un segmento epatico		
50.22.41↔	Epatectomia parziale, Resezione di più segmenti epatici non adiacenti		
50.22.42↔	Epatectomia parziale, Epatectomia parziale per trapianto		
50.22.99↔	Epatectomia parziale, altro		
50.23↔	Escissione aperta di lesione o tessuto epatico		
50.25↔	Escissione laparoscopica di lesione o tessuto epatico		
50.3x.00↔	Lobectomia del fegato NAC		
50.3x.01↔	Lobectomia, emiepatectomia, resezione di più segmenti epatici, eccetto che per trapianto		
50.3x.08↔	Resezione segmentale, altra o NAS resezione anatomica del fegato, eccetto che per trapianto		
50.3x.11↔	Lobectomia, emiepatectomia, resezione di più segmenti epatici, per trapianto da vivente		
50.3x.18↔	Altra o NAS resezione anatomica del fegato, per trapianto		
50.4x.00↔	Epatectomia totale, NAS		
50.4x.99↔	Epatectomia totale, altro		
54.74↔	Altra riparazione dell'omento		
55.4↔	Nefrectomia parziale		
55.51.00↔	Nefroureterectomia NAC		
55.51.01↔	Nefroureterectomia, eccetto che per trapianto		
55.51.99↔	Nefroureterectomia, altro		
55.52↔	Nefrectomia di rene rimanente		
55.53↔	Espianto di rene trapiantato o rigettato		
55.54↔	Nefrectomia bilaterale		
56.51.00↔	Confezione di uretero-ileostomia cutanea, NAS		

57.71.40↔	Cistectomia radicale, con uretrectomia, nella donna, chirurgica a cielo aperto	57.79.99↔	Altra cistectomia totale, altro
57.71.41↔	Cistectomia radicale, con uretrectomia, nella donna, per via laparoscopica	57.86↔	Riparazione di vescica estrofica
57.71.50↔	Cistectomia radicale, svuotamento pelvico (esenterazione) nel maschio, chirurgica a cielo aperto	57.87.00↔	Ricostruzione della vescica, NAS
57.71.51↔	Cistectomia radicale, svuotamento pelvico (esenterazione) nel maschio, per via laparoscopica	57.87.10↔	Ricostruzione della vescica con ileo, colon o stomaco, chirurgica a cielo aperto
57.71.99↔	Cistectomia radicale, altro	57.87.11↔	Ricostruzione della vescica con ileo, colon o stomaco, per via laparoscopica
57.79.00↔	Altra cistectomia totale, NAS	57.87.20↔	Conversione di altra derivazione urinaria sopravescicale in neovescica, chirurgica a cielo aperto
57.79.10↔	Altra cistectomia totale, cistectomia semplice, nel maschio, chirurgica a cielo aperto	57.87.21↔	Conversione di altra derivazione urinaria sopravescicale in neovescica, per via laparoscopica
57.79.11↔	Altra cistectomia totale, cistectomia semplice, nel maschio, per via laparoscopica	57.87.30↔	Cistoplastica riduttiva, chirurgica a cielo aperto
57.79.20↔	Altra cistectomia totale, cistectomia semplice, nella donna, chirurgica a cielo aperto	57.87.31↔	Cistoplastica riduttiva, per via laparoscopica
57.79.21↔	Altra cistectomia totale, cistectomia semplice, nella donna, per via laparoscopica	57.87.40↔	Ampliamento della vescica, chirurgica a cielo aperto
		57.87.41↔	Ampliamento della vescica, per via laparoscopica
		57.87.99↔	Ricostruzione della vescica, altro

ADRG G19**Altri interventi su stomaco, esofago e duodeno**

Procedura nella tabella G19-2

DRG G19A**Altri interventi su stomaco, esofago e duodeno con procedure complicanti o per neoplasie maligne o con CC estremamente gravi**

Diagnosi nella tabella G19-1 o Procedure complicanti o PCCL > 3

DRG G19B**Altri interventi su stomaco, esofago e duodeno senza procedure complicanti, eccetto che per neoplasie maligne, senza CC estremamente gravi, con intervento complesso o età < 16 anni**

Ogni Procedura nella Tabella G19-2 eccetto G19-3 o Età < 16 anni

DRG G19C**Altri interventi su stomaco, esofago e duodeno senza procedure complicanti, eccetto che per neoplasie maligne, senza CC estremamente gravi, senza intervento complesso, età > 15 anni****Diagnosi G19-1**

C15.0	Tumore Maligno: Esofago cervicale	C18.3	Tumore Maligno: Flessura epatica
C15.1	Tumore Maligno: Esofago toracico	C18.4	Tumore Maligno: Colon trasverso
C15.2	Tumore Maligno: Esofago addominale	C18.5	Tumore Maligno: Flessura splenica
C15.3	Tumore Maligno: Terzo superiore dell'esofago	C18.6	Tumore Maligno: Colon discendente
C15.4	Tumore Maligno: Terzo medio dell'esofago	C18.7	Tumore Maligno: Sigma
C15.5	Tumore Maligno: Terzo inferiore dell'esofago	C18.8	Tumore Maligno: lesione sconfinante a più zone contigue del colon
C15.8	Tumore Maligno: lesione sconfinante a più zone contigue dell'esofago	C18.9	Tumore Maligno: Colon non specificato
C15.9	Tumore Maligno: Esofago non specificato	C19	Tumore maligno della giunzione retto-sigmoidea
C16.0	Tumore Maligno: Cardias	C20	Tumore maligno del retto
C16.1	Tumore Maligno: Fondo dello stomaco	C21.0	Tumore Maligno: Ano non specificato
C16.2	Tumore Maligno: Corpo dello stomaco	C21.1	Tumore Maligno: Canale anale
C16.3	Tumore Maligno: Antro pilorico	C21.2	Tumore Maligno: Regione della cloaca(divisione sistema urogenitale da sistema digestivo nel perineo)
C16.4	Tumore Maligno: Piloro	C21.8	Tumore Maligno: lesione sconfinante a più zone contigue del retto, dell'ano e del canale anale
C16.5	Tumore Maligno: Piccola curva dello stomaco non specificata	C26.0	Tumore Maligno: Apparato intestinale, parte non specificata
C16.6	Tumore Maligno: Grande curva dello stomaco non specificata	C26.8	Tumore Maligno: lesione sconfinante a più zone contigue dell'apparato digerente
C16.8	Tumore Maligno: lesione sconfinante a più zone contigue dello stomaco	C26.9	Tumore Maligno: Sedi mal definite dell'apparato digerente
C16.9	Tumore Maligno: Stomaco non specificato	C45.1	Mesotelioma del peritoneo
C17.0	Tumore Maligno: Duodeno	C48.1	Tumore Maligno: Parti specificate del peritoneo
C17.1	Tumore Maligno: Digiuno	C48.2	Tumore Maligno: Peritoneo non specificato
C17.2	Tumore Maligno: Ileo	C48.8	Tumore Maligno: lesione sconfinante a più zone contigue del retroperitoneo e peritoneo
C17.3	Tumore Maligno: Diverticolo di Meckel	C76.2	Tumore maligno di altra e mal definita sede: Addome
C17.8	Tumore Maligno: lesione sconfinante a più zone contigue dell'intestino tenue	C78.4	Tumore maligno secondario dell'intestino tenue
C17.9	Tumore Maligno: Intestino tenue non specificato	C78.5	Tumore maligno secondario del colon e del retto
C18.0	Tumore Maligno: Cieco	C78.6	Tumore maligno secondario del retroperitoneo e del peritoneo
C18.1	Tumore Maligno: Appendice		
C18.2	Tumore Maligno: Colon ascendente		

C78.8	Tumore maligno secondario di altri e non specificati organi dell'apparato digerente	D37.1	Tumori di comportamento incerto o sconosciuto: Stomaco
D00.1	Carcinoma in situ: Esofago	D37.2	Tumori di comportamento incerto o sconosciuto: Intestino tenue
D00.2	Carcinoma in situ: Stomaco	D37.3	Tumori di comportamento incerto o sconosciuto: Appendice
D01.0	Carcinoma in situ: Colon	D37.4	Tumori di comportamento incerto o sconosciuto: Colon
D01.1	Carcinoma in situ: Giunzione retto-sigmoidea	D37.5	Tumori di comportamento incerto o sconosciuto: Retto
D01.2	Carcinoma in situ: Retto	D37.70	Pancreas
D01.3	Carcinoma in situ: Ano e canale anale	D37.78	Altri organi dell'apparato digerente
D01.4	Carcinoma in situ: Altre e non specificate parti dell'intestino	D37.9	Tumori di comportamento incerto o sconosciuto: Organi dell'apparato digerente non specificati
D01.7	Carcinoma in situ: Altri organi specificati dell'apparato digerente	D48.3	Tumori di comportamento incerto o sconosciuto: Retroperitoneo
D01.9	Carcinoma in situ: Organi dell'apparato digerente non specificati	D48.4	Tumori di comportamento incerto o sconosciuto: Peritoneo

Procedura G19-2

29.33.00↔	Faringectomia (parziale), NAS	38.36.16↔	Resezione dell'arteria mesenterica
29.33.10↔	Faringectomia parziale, senza ricostruzione	38.36.17↔	Resezione dell'arteria iliaca con anastomosi
29.33.11↔	Faringectomia parziale, Ricostruzione con lembo peduncolato regionale o a distanza	38.36.19↔	Resezione di arterie viscerali con anastomosi, altro
29.33.12↔	Faringectomia parziale, Ricostruzione con innesto libero con anastomosi microvascolare	38.36.99↔	Resezione di arterie addominali con anastomosi, altro
29.33.20↔	Faringectomia totale, Ricostruzione con lembo peduncolato regionale o a distanza	38.45.00↔	Resezione di vasi toracici con sostituzione, NAS
29.33.21↔	Faringectomia totale, Ricostruzione con innesto libero con anastomosi microvascolare, innesto intestinale libero o pull-up gastrico	38.45.10↔	Resezione dell'aorta toracica con sostituzione, NAS
29.33.99↔	Faringectomia (parziale), altro	38.45.11↔	Resezione dell'aorta ascendente o dell'arco aortico con sostituzione
31.73↔	Chiusura di altra fistola della trachea	38.45.12↔	Resezione dell'aorta toracica con sostituzione
34.84↔	Altra riparazione del diaframma	38.45.13↔	Resezione dell'aorta toracoaddominale con sostituzione
37.31.00↔	Pericardiectomia, NAS	38.45.14↔	Resezione dell'aorta toracica con sostituzione con protesi ibrida
37.31.10↔	Pericardiectomia, parziale	38.45.19↔	Resezione dell'aorta toracica con sostituzione, altro
37.31.20↔	Pericardiectomia, totale	38.45.20↔	Resezione di altre arterie toraciche con sostituzione, NAS
37.31.30↔	Adesiolisi del pericardio	38.45.21↔	Resezione dell'arteria polmonare con sostituzione
37.31.99↔	Pericardiectomia, altro	38.45.22↔	Resezione del tronco brachiocefalico con sostituzione
38.04.00↔	Incisione dell'aorta, NAS	38.45.29↔	Resezione di altre arterie toraciche con sostituzione
38.04.10↔	Incisione dell'aorta ascendente e dell'arco aortico	38.45.30↔	Resezione di vene toraciche con sostituzione, NAS
38.04.20↔	Incisione dell'aorta discendente	38.45.31↔	Resezione della vena cava superiore con sostituzione
38.04.30↔	Incisione dell'aorta addominale	38.45.38↔	Resezione di altre vene toraciche profonde con sostituzione
38.04.99↔	Incisione dell'aorta, altro	38.45.39↔	Resezione di vene toraciche con sostituzione, altro
38.05.00↔	Incisione di altri vasi toracici, NAS	38.45.99↔	Resezione di vasi toracici con sostituzione, altro
38.05.10↔	Incisione di altre arterie toraciche	38.47.00↔	Resezione di vene addominali con sostituzione, NAS
38.05.20↔	Incisione di vene toraciche, NAS	38.47.10↔	Resezione di vene addominali profonde con sostituzione, NAS
38.05.21↔	Incisione di vene toraciche profonde	38.47.11↔	Resezione della vena cava inferiore con sostituzione
38.05.29↔	Incisione di vene toraciche, altro	38.47.12↔	Resezione della vena iliaca con sostituzione
38.05.99↔	Incisione di altri vasi toracici, altro	38.47.19↔	Resezione di vene addominali profonde con sostituzione, altro
38.07.00↔	Incisione di vene addominali, NAS	38.47.99↔	Resezione di vene addominali con sostituzione, altro
38.07.10↔	Incisione di vene addominali profonde, NAS	38.63.00↔	Altra asportazione di vasi dell'arto superiore, NAS
38.07.11↔	Incisione della vena cava inferiore	38.63.10↔	Altra asportazione di arterie dell'arto superiore, NAS
38.07.12↔	Incisione della vena iliaca	38.63.11↔	Altra asportazione di arterie della mano
38.07.19↔	Incisione di vene addominali profonde, altro	38.63.19↔	Altra asportazione di arterie dell'arto superiore, altro
38.07.99↔	Incisione di vene addominali, altro	38.63.20↔	Altra asportazione di vene dell'arto superiore, NAS
38.35.00↔	Resezione di vasi toracici con anastomosi, NAS	38.63.21↔	Altra asportazione di vene profonde dell'arto superiore
38.35.10↔	Resezione di arterie toraciche con anastomosi, NAS	38.63.29↔	Altra asportazione di vene dell'arto superiore, altro
38.35.11↔	Resezione dell'arteria succlavia con anastomosi	38.63.99↔	Altra asportazione di vasi dell'arto superiore, altro
38.35.12↔	Resezione del tronco brachiocefalico con anastomosi	38.64.00↔	Altra asportazione dell'aorta, NAS
38.35.13↔	Resezione dell'arteria polmonare con anastomosi	38.64.10↔	Altra asportazione dell'aorta toracica
38.35.19↔	Resezione di arterie toraciche con anastomosi, altro	38.64.20↔	Altra asportazione dell'aorta addominale
38.35.20↔	Resezione di vene toraciche con anastomosi, NAS	38.64.99↔	Altra asportazione dell'aorta, altro
38.35.21↔	Resezione della vena polmonare con anastomosi	38.65.00↔	Altra asportazione di vasi toracici, NAS
38.35.22↔	Resezione della vena succlavia con anastomosi	38.65.10↔	Altra asportazione di arterie toraciche
38.35.23↔	Resezione della vena cava superiore con anastomosi	38.65.20↔	Altra asportazione di vene toraciche, NAS
38.35.28↔	Resezione di vene toraciche e altre vene profonde con anastomosi	38.65.21↔	Altra asportazione della vena cava superiore
38.35.29↔	Resezione di vene toraciche con anastomosi, altro	38.65.22↔	Altra asportazione di altre vene toraciche profonde
38.35.99↔	Resezione di vasi toracici con anastomosi, altro	38.65.29↔	Altra asportazione di vene toraciche, altro
38.36.00↔	Resezione di arterie addominali con anastomosi, NAS	38.65.99↔	Altra asportazione di vasi toracici, altro
38.36.10↔	Resezione di arterie viscerali con anastomosi, NAS	38.85.00↔	Altra occlusione chirurgica di altri vasi toracici, NAS
38.36.11↔	Resezione del tronco celiaco con anastomosi	38.85.10↔	Altra occlusione chirurgica di altre arterie toraciche, NAS
38.36.12↔	Resezione dell'arteria gastrica con anastomosi	38.85.11↔	Altra occlusione chirurgica dell'arteria succlavia
38.36.13↔	Resezione dell'arteria epatica con anastomosi	38.85.12↔	Altra occlusione chirurgica dell'arteria polmonare
38.36.14↔	Resezione dell'arteria splenica con anastomosi	38.85.13↔	Altra occlusione chirurgica del tronco brachiocefalico
38.36.15↔	Resezione dell'arteria renale con anastomosi	38.85.19↔	Altra occlusione chirurgica di altre arterie toraciche, altro
		38.85.20↔	Altra occlusione chirurgica di vene toraciche, NAS
		38.85.21↔	Altra occlusione chirurgica della vena cava superiore
		38.85.22↔	Altra occlusione chirurgica della vena polmonare
		38.85.23↔	Altra occlusione chirurgica della vena succlavia

38.85.28↔	Altra occlusione chirurgica di altre vene toraciche profonde, NAS	39.57.44↔	Riparazione dell'arteria epatica con patch sintetico
38.85.29↔	Altra occlusione chirurgica di vene toraciche, altro	39.57.45↔	Riparazione dell'arteria splenica con patch sintetico
38.85.99↔	Altra occlusione chirurgica di altri vasi toracici, altro	39.57.46↔	Riparazione dell'arteria renale con patch sintetico
39.1↔	Shunt venoso intraaddominale	39.57.47↔	Riparazione dell'arteria mesenterica con patch sintetico
39.56.00↔	Riparazione di vaso sanguigno con patch tissutale, NAS	39.57.48↔	Riparazione dell'arteria iliaca con patch sintetico
39.56.10↔	Riparazione di vaso sanguigno del capo e del collo con patch tissutale, NAS	39.57.49↔	Riparazione di arterie addominali con patch sintetico, altro
39.56.11↔	Riparazione di vasi intracranici con patch tissutale	39.57.50↔	Riparazione di vene addominali con patch sintetico, NAS
39.56.12↔	Riparazione della vena giugulare con patch tissutale	39.57.51↔	Riparazione della vena cava inferiore con patch sintetico
39.56.19↔	Riparazione di vaso sanguigno del capo e del collo con patch tissutale, altro	39.57.52↔	Riparazione della vena iliaca con patch sintetico
39.56.20↔	Riparazione di vasi dell'arto superiore con patch tissutale, NAS	39.57.59↔	Riparazione di vene addominali con patch sintetico, altro
39.56.21↔	Riparazione di arterie dell'arto superiore con patch tissutale	39.57.60↔	Riparazione di vasi dell'arto inferiore con patch sintetico, NAS
39.56.22↔	Riparazione della vena succlavia, vena ascellare e vena brachiocefalica con patch tissutale	39.57.61↔	Riparazione di arterie dell'arto inferiore con patch sintetico
39.56.23↔	Riparazione di altre vene profonde dell'arto superiore con patch tissutale	39.57.62↔	Riparazione della vena femorale e vena poplitea con patch sintetico
39.56.29↔	Riparazione di vasi dell'arto superiore con patch tissutale, altro	39.57.63↔	Riparazione di altre vene profonde dell'arto inferiore con patch sintetico
39.56.30↔	Riparazione di vasi toracici con patch tissutale, NAS	39.57.64↔	Riparazione di vene superficiali della coscia con patch sintetico
39.56.31↔	Riparazione dell'aorta toracica con patch tissutale	39.57.69↔	Riparazione di vasi dell'arto inferiore con patch sintetico, altro
39.56.32↔	Riparazione della vena cava superiore con patch tissutale	39.57.99↔	Riparazione di vaso sanguigno con patch sintetico, altro
39.56.33↔	Riparazione della vena cava superiore con patch tissutale	39.58↔	Riparazione di vaso sanguigno con patch di tipo non specificato
39.56.39↔	Riparazione di vasi toracici con patch tissutale, altro	42.01↔	Incisione di membrana dell'esofago
39.56.40↔	Riparazione di arterie addominali con patch tissutale, NAS	42.09.00↔	Altra incisione dell'esofago, NAS
39.56.41↔	Riparazione dell'aorta addominale con patch tissutale	42.09.11↔	Altra incisione dell'esofago, chirurgica a cielo aperto
39.56.42↔	Riparazione del tronco celiaco con patch tissutale	42.09.12↔	Altra incisione dell'esofago, per via laparoscopica
39.56.43↔	Riparazione dell'arteria gastrica con patch tissutale	42.09.99↔	Altra incisione dell'esofago, altro
39.56.44↔	Riparazione dell'arteria epatica con patch tissutale	42.10↔	Esofagostomia, NAS
39.56.45↔	Riparazione dell'arteria splenica con patch tissutale	42.11↔	Esofagostomia cervicale
39.56.46↔	Riparazione dell'arteria renale con patch tissutale	42.12↔	Esteriorizzazione di tasca esofagea
39.56.47↔	Riparazione dell'arteria mesenterica con patch tissutale	42.19↔	Altra fistolizzazione esterna dell'esofago
39.56.48↔	Riparazione dell'arteria iliaca con patch tissutale	42.25↔	Biopsia a cielo aperto dell'esofago
39.56.49↔	Riparazione di arterie addominali con patch tissutale, altro	42.31↔	Asportazione locale di diverticolo esofageo
39.56.50↔	Riparazione di vene addominali con patch tissutale, NAS	42.32↔	Asportazione locale di altra lesione o tessuto dell'esofago
39.56.51↔	Riparazione della vena cava inferiore con patch tissutale	42.39↔	Altra distruzione di lesione o tessuto dell'esofago
39.56.52↔	Riparazione della vena iliaca con patch tissutale	42.40↔	Esofagectomia, NAS
39.56.59↔	Riparazione di vene addominali con patch tissutale, altro	42.41.00↔	Esofagectomia parziale, NAS
39.56.60↔	Riparazione di vasi dell'arto inferiore con patch tissutale, NAS	42.41.10↔	Esofagectomia parziale, senza ricostituzione della continuità
39.56.61↔	Riparazione di arterie dell'arto inferiore con patch tissutale	42.41.20↔	Esofagectomia parziale, con ricostituzione della continuità
39.56.62↔	Riparazione della vena femorale e vena poplitea con patch tissutale	42.41.99↔	Esofagectomia parziale, altro
39.56.63↔	Riparazione di altre vene profonde dell'arto inferiore con patch tissutale	42.42.00↔	Esofagectomia totale, NAS
39.56.64↔	Riparazione di vene superficiali della coscia con patch tissutale	42.42.10↔	Esofagectomia totale, senza ricostituzione della continuità
39.56.69↔	Riparazione di vasi dell'arto inferiore con patch tissutale, altro	42.42.20↔	Esofagectomia totale, con ricostituzione della continuità, transmediastinica
39.56.99↔	Riparazione di vaso sanguigno con patch tissutale, altro	42.42.21↔	Esofagectomia totale, con ricostituzione della continuità, per via toracoaddominale
39.57.00↔	Riparazione di vaso sanguigno con patch sintetico, NAS	42.42.29↔	Esofagectomia totale, con ricostituzione della continuità, per altra via
39.57.10↔	Riparazione di vaso sanguigno del capo e del collo con patch sintetico, NAS	42.42.99↔	Esofagectomia totale, altro
39.57.11↔	Riparazione di vasi intracranici con patch sintetico	42.82↔	Sutura di lacerazione dell'esofago
39.57.12↔	Riparazione di arterie extracraniche del capo e del collo con patch sintetico	42.83↔	Chiusura di esofagostomia
39.57.13↔	Riparazione della vena giugulare con patch sintetico	42.88.00↔	Rimozione di protesi dall'esofago, NAS
39.57.19↔	Riparazione di vaso sanguigno del capo e del collo con patch sintetico, altro	42.88.11↔	Rimozione di protesi dall'esofago, chirurgica a cielo aperto
39.57.20↔	Riparazione di vasi dell'arto superiore con patch sintetico, NAS	42.88.12↔	Rimozione di protesi dall'esofago, per via laparoscopica
39.57.21↔	Riparazione di arterie dell'arto superiore con patch sintetico	42.88.99↔	Rimozione di protesi dall'esofago, altro
39.57.22↔	Riparazione della vena succlavia, vena ascellare e vena brachiocefalica con patch sintetico	42.89↔	Altra riparazione dell'esofago
39.57.23↔	Riparazione di altre vene profonde dell'arto superiore con patch sintetico	42.99.00↔	Altri interventi sull'esofago, NAS
39.57.29↔	Riparazione di vasi dell'arto superiore con patch sintetico, altro	42.99.10↔	Transezione esofagea
39.57.30↔	Riparazione di vaso toracico con patch sintetico, NAS	42.99.31↔	Impianto o sostituzione di sistema antireflusso magnetico, chirurgico a cielo aperto
39.57.31↔	Riparazione dell'aorta toracica con patch sintetico	42.99.32↔	Impianto o sostituzione di sistema antireflusso magnetico, per via laparoscopica
39.57.32↔	Riparazione della vena polmonare con patch sintetico	42.99.33↔	Revisione o rimozione di sistema antireflusso magnetico, chirurgica a cielo aperto
39.57.33↔	Riparazione della vena cava superiore con patch sintetico	42.99.34↔	Revisione o rimozione di sistema antireflusso magnetico, per via laparoscopica
39.57.39↔	Riparazione di vaso toracico con patch sintetico, altro	42.99.99↔	Altri interventi sull'esofago, altro
39.57.40↔	Riparazione di arterie addominali con patch sintetico, NAS	43.0↔	Gastrotomia
39.57.41↔	Riparazione dell'aorta addominale con patch sintetico	43.42↔	Asportazione locale di altra lesione o tessuto dello stomaco
39.57.42↔	Riparazione del tronco celiaco con patch sintetico	43.49↔	Altra asportazione di lesione o tessuto dello stomaco
39.57.43↔	Riparazione dell'arteria gastrica con patch sintetico	43.5↔	Gastrectomia parziale, con anastomosi esofagea
		43.6x.00↔	Gastrectomia parziale con anastomosi duodenale, NAS
		43.6x.10↔	Pilorectomia con anastomosi duodenale

43.6x.20↔	Tipo Billroth I	44.49.30↔	Transezione del fondo
43.6x.99↔	Gastrectomia parziale con anastomosi duodenale, altro	44.49.99↔	Altro controllo di emorragia dello stomaco o del duodeno, altro
43.7x.00↔	Gastrectomia parziale con anastomosi digiunale, NAS	44.5x.00↔	Revisione di anastomosi gastrica, NAS
43.7x.10↔	Gastrectomia parziale (asportazione di 2/3) con anastomosi digiunale	44.5x.10↔	Revisione di anastomosi gastrica a seguito di intervento tipo Billroth I o II
43.7x.20↔	Gastrectomia parziale (asportazione di 4/5) con anastomosi digiunale	44.5x.20↔	Revisione di anastomosi gastrica a seguito di intervento Roux-en-Y o con interposizione intestinale
43.7x.99↔	Gastrectomia parziale con anastomosi digiunale, altro	44.5x.99↔	Revisione di anastomosi gastrica, altro
43.89.00↔	Altra gastrectomia parziale, NAS	44.61↔	Sutura di lacerazione dello stomaco
43.89.10↔	Resezione segmentaria dello stomaco	44.64↔	Gastropessia
43.89.20↔	Diversione biliopancreatica dello stomaco secondo Scopinaro, chirurgica a cielo aperto	44.65.00↔	Esofagogastroplastica, NAS
43.89.21↔	Diversione biliopancreatica dello stomaco secondo Scopinaro, per via laparoscopica	44.65.10↔	Esofagogastroplastica, Plastica del cardias, chirurgica a cielo aperto
43.89.30↔	Diversione biliopancreatica dello stomaco con switch duodenale, chirurgica a cielo aperto	44.65.20↔	Esofagogastroplastica, (Emi)funduplicatio, chirurgica a cielo aperto
43.89.31↔	Diversione biliopancreatica dello stomaco con switch duodenale, per via laparoscopica	44.65.30↔	Esofagogastroplastica, Gastroplastica verticale secondo Mason, chirurgica a cielo aperto
43.89.40↔	Sleeve resection, chirurgica a cielo aperto	44.65.99↔	Esofagogastroplastica, altro
43.89.41↔	Sleeve resection, per via laparoscopica	44.66↔	Altri interventi per la creazione di sfintere esofagogastro
43.89.50↔	Switch duodenale a seguito di sleeve resection (intervento secondario), chirurgico a cielo aperto	44.67.00↔	Interventi laparoscopici per restaurare la funzione dello sfintere esofagogastro, NAS
43.89.51↔	Switch duodenale a seguito di sleeve resection (intervento secondario), per via laparoscopica	44.67.10↔	Interventi laparoscopici per restaurare la funzione dello sfintere esofagogastro, Plastica del cardias, per via laparoscopica
43.89.90↔	Altra gastrectomia parziale atipica	44.67.20↔	Interventi laparoscopici per restaurare la funzione dello sfintere esofagogastro, (Emi)funduplicatio, per via laparoscopica
43.89.99↔	Altra gastrectomia parziale, altro	44.67.99↔	Interventi laparoscopici per restaurare la funzione dello sfintere esofagogastro, altro
44.00↔	Vagotomia, NAS	44.68.00↔	Gastroplastica laparoscopica, NAS
44.01↔	Vagotomia tronculare	44.68.10↔	Gastroplastica laparoscopica, Gastroplastica verticale secondo Mason, (per via laparoscopica)
44.02↔	Vagotomia super selettiva	44.68.99↔	Gastroplastica laparoscopica, altro
44.03↔	Altra vagotomia selettiva	44.69↔	Altra riparazione dello stomaco
44.15↔	Biopsia dello stomaco a cielo aperto	44.91↔	Legatura a cielo aperto di varici gastriche
44.21↔	Dilatazione mediante incisione del piloro	44.92↔	Manipolazione intraoperatoria dello stomaco
44.29↔	Altra piloroplastica	52.99.00↔	Altri interventi a cielo aperto sul pancreas, NAS
44.31↔	Bypass gastrico alto	52.99.10↔	Altri interventi a cielo aperto sul pancreas, Dilatazione del dotto pancreatico
44.38↔	Gastroenterostomia laparoscopica	52.99.20↔	Altri interventi a cielo aperto sul pancreas, Ricostruzione plastica del dotto pancreatico
44.39↔	Altra gastroenterostomia	52.99.99↔	Altri interventi a cielo aperto sul pancreas, NAS
44.40↔	Sutura di ulcera peptica, NAS	53.7↔	Riparazione di ernia diaframmatica, per via addominale
44.41↔	Sutura di ulcera gastrica	53.80↔	Riparazione di ernia diaframmatica per via toracica, NAS
44.42↔	Sutura di ulcera duodenale	53.81↔	Plicatura del diaframma
44.49.00↔	Altro controllo di emorragia dello stomaco o del duodeno, NAS	53.82↔	Riparazione di ernia parasternale
44.49.10↔	Sclerotizzazione di varici del fondo, chirurgica a cielo aperto		
44.49.11↔	Sclerotizzazione di varici del fondo, per via laparoscopica		
44.49.20↔	Legatura di varici del fondo, chirurgica a cielo aperto		
44.49.21↔	Legatura di varici del fondo, per via laparoscopica		

Procedura G19-3

44.67.00↔	Interventi laparoscopici per restaurare la funzione dello sfintere esofagogastro, NAS	44.68.99↔	Gastroplastica laparoscopica, altro
44.67.10↔	Interventi laparoscopici per restaurare la funzione dello sfintere esofagogastro, Plastica del cardias, per via laparoscopica	44.95↔	Interventi laparoscopici riduttivi dello stomaco
44.67.20↔	Interventi laparoscopici per restaurare la funzione dello sfintere esofagogastro, (Emi)funduplicatio, per via laparoscopica	44.96↔	Revisione laparoscopica di operazione riduttiva dello stomaco
44.67.99↔	Interventi laparoscopici per restaurare la funzione dello sfintere esofagogastro, altro	44.97↔	Rimozione laparoscopica di dispositivo(i) riduttivo(i) gastrico(i)
44.68.00↔	Gastroplastica laparoscopica, NAS	53.7↔	Riparazione di ernia diaframmatica, per via addominale
44.68.10↔	Gastroplastica laparoscopica, Gastroplastica verticale secondo Mason, (per via laparoscopica)	53.80↔	Riparazione di ernia diaframmatica per via toracica, NAS
		53.81↔	Plicatura del diaframma
		53.82↔	Riparazione di ernia parasternale

ADRG G21**Lisi di aderenze peritoneali, età > 3 anni o altri interventi su intestino o stoma, senza CC estremamente gravi**

Procedura nella tabella G21-1 o Procedura nella tabella G21-2

DRG G21A**Lisi di aderenze peritoneali, età > 3 anni o altri interventi su intestino o stoma, senza CC estremamente gravi, età < 16 anni**

Età < 16 anni

DRG G21B**Lisi di aderenze peritoneali, età > 3 anni o altri interventi su intestino o stoma, senza CC estremamente gravi, età > 15 anni****Procedura G21-1**

54.51↔ Lisi di aderenze peritoneali per via laparoscopica

54.59↔ Altra lisi di aderenze peritoneali

Procedura G21-2

45.31↔ Altra asportazione locale di lesione del duodeno

45.32↔ Altra distruzione di lesione del duodeno

45.33↔ Asportazione locale di lesione o tessuto dell'intestino tenue, eccetto il duodeno

45.34↔ Altra distruzione di lesione dell'intestino tenue, eccetto il duodeno

45.49↔ Altra distruzione di lesione dell'intestino crasso

46.02↔ Resezione di segmento esterizzato dell'intestino tenue

46.04↔ Resezione di segmento esterizzato dell'intestino crasso

46.40↔ Revisione di stoma intestinale, NAS

46.41.00↔ Revisione di stoma artificiale dell'intestino tenue, NAS

46.41.10↔ Allargamento o restringimento plastico di stoma artificiale dell'intestino tenue

46.41.11↔ Neoconfezione di stoma artificiale dell'intestino tenue

46.41.12↔ Asportazione della parte estroflessa di uno stoma artificiale dell'intestino tenue

46.41.20↔ Conversione di stoma artificiale dell'intestino tenue in stoma continente

46.41.99↔ Revisione di stoma artificiale dell'intestino tenue, altro

46.42↔ Riparazione di ernia pericolicostomica

46.43.00↔ Altra revisione di stoma artificiale dell'intestino crasso, NAS

46.43.10↔ Allargamento o restringimento plastico di stoma artificiale dell'intestino crasso

46.43.11↔ Neoconfezione di colostomia

46.43.12↔ Rimozione di parte estroflessa di stoma dell'intestino crasso

46.43.20↔ Conversione di stoma dell'intestino crasso in stoma continente

46.43.99↔ Altra revisione di stoma artificiale dell'intestino crasso, altro

46.79.10↔ Sutura di altra lesione intestinale

46.79.21↔ Sutura di altra lesione intestinale, chirurgica a cielo aperto

46.79.22↔ Sutura di altra lesione intestinale, per via laparoscopica

46.79.30↔ Plastica di allargamento e restringimento dell'intestino

46.79.31↔ Allungamento intestinale longitudinale secondo Bianchi

46.79.32↔ Enteroplastica trasversale seriale [STEP]

46.79.39↔ Altro allungamento dell'intestino

46.79.40↔ Confezione di tasca, intestino tenue

46.79.41↔ Confezione di tasca, intestino crasso

46.79.50↔ Revisione di tasca, intestino tenue

46.79.51↔ Revisione di tasca, intestino crasso

46.79.99↔ Altra riparazione dell'intestino, altro

48.35.00↔ Asportazione locale di lesione o tessuto del retto, NAS

48.35.10↔ Resezione locale con ansa, asportazione sottomucosale o a tutto spessore (locale, segmento) di lesione o tessuto del retto, per via endoscopica

48.35.11↔ Resezione locale con ansa, asportazione sottomucosale o a tutto spessore (locale) di lesione o tessuto del retto, per altra via (transanale, endoscopica-microchirurgica)

48.35.20↔ Termoablazione locale di lesione o tessuto del retto

48.35.21↔ Terapia fotodinamica di lesione o tessuto del retto

48.35.29↔ Altra distruzione locale di lesione o tessuto del retto

48.35.99↔ Asportazione locale di lesione o tessuto del retto, altro

48.36↔ Polipectomia [endoscopica] del retto

48.79↔ Altra riparazione del retto

48.93↔ Riparazione di fistola perirettale

ADRG G22**Appendicectomia su peritonite o con CC estremamente gravi o gravi**

Procedura nella tabella G22-2 e (Diagnosi principale nella tabella G22-1 o PCCL > 2)

DRG G22A**Appendicectomia su peritonite o con CC estremamente gravi o gravi, età < 10 anni**

Età < 10 anni

DRG G22B**Appendicectomia su peritonite o con CC estremamente gravi o gravi, età > 9 e < 16 anni**

Età < 16 anni

DRG G22C**Appendicectomia su peritonite o con CC estremamente gravi o gravi, età > 15 anni****Diagnosi principale G22-1**

K35.2 Appendicite acuta con peritonite generalizzata

K35.31 Appendicite acuta con peritonite localizzata con perforazione o rottura

K35.32 Appendicite acuta con ascesso peritoneale

K65.0 Peritonite acuta

K65.8 Altra peritonite

K65.9 Peritonite non specificata

Procedura G22-2

47.01↔ Appendicectomia laparoscopica

47.09↔ Altra appendicectomia

47.11↔ Appendicectomia laparoscopica in corso di altro intervento

47.19↔ Altra appendicectomia in corso di altro intervento

47.2↔ Drenaggio di ascesso appendicolare

47.91↔ Appendicostomia

47.92↔ Chiusura di fistola dell'appendice

47.99↔ Altri interventi sull'appendice

ADRG G23 Appendicectomia eccetto che su peritonite, senza CC estremamente gravi o gravi

Procedura nella tabella G23-1

DRG G23A Appendicectomia eccetto che su peritonite, senza CC estremamente gravi o gravi, età < 10 anni

Età < 10 anni

DRG G23B Appendicectomia eccetto che su peritonite, senza CC estremamente gravi o gravi, età > 9 e < 14 anni

Età < 14 anni

DRG G23C Appendicectomia eccetto che su peritonite, senza CC estremamente gravi o gravi, età > 13 anni**Procedura G23-1**

47.01↔	Appendicectomia laparoscopica	47.2↔	Drenaggio di ascesso appendicolare
47.09↔	Altra appendicectomia	47.91↔	Appendicostomia
47.11↔	Appendicectomia laparoscopica in corso di altro intervento	47.92↔	Chiusura di fistola dell'appendice
47.19↔	Altra appendicectomia in corso di altro intervento	47.99↔	Altri interventi sull'appendice

ADRG G24 Interventi per ernia della parete addominale, ombelicale e altra ernia, età > 0 anni, o interventi bilaterali per ernia inguinale e femorale, età > 0 e < 56 anni, o interventi per ernia inguinale e femorale, età > 55 anni

Età > 0 anni e (Procedura nella tabella G24-3 o (almeno due Procedure nella tabella G24-4 o Beidseitige Prozedur nella tabella G24-5 o Procedura nella tabella G24-6) e (Diagnosi principale nella tabella G24-1 o Diagnosi principale nella tabella G24-2 e Diagnosi secondaria nella tabella G24-2) o Procedura nella tabella G24-4 e Età > 55 anni)

DRG G24Z Interventi per ernia della parete addominale, ombelicale e altra ernia, età > 0 anni, o interventi bilaterali per ernia inguinale e femorale, età > 0 e < 56 anni, o interventi per ernia inguinale e femorale, età > 55 anni**Diagnosi principale G24-1**

K40.00	Ernia inguinale bilaterale, con occlusione, senza gangrena: Non menzionata come recidiva	K40.21	Ernia inguinale bilaterale, senza occlusione o gangrena: ernia recidivante
K40.01	Ernia inguinale bilaterale, con occlusione, senza gangrena: ernia recidivante	K41.0	Ernia femorale bilaterale, con occlusione, senza gangrena
K40.10	Ernia inguinale bilaterale, con gangrena: Non menzionata come recidiva	K41.1	Ernia femorale bilaterale, con gangrena
K40.11	Ernia inguinale bilaterale, con gangrena: ernia recidivante	K41.2	Ernia femorale bilaterale, senza occlusione o gangrena
K40.20	Ernia inguinale bilaterale, senza occlusione o gangrena: Non menzionata come recidiva		

Diagnosi principale G24-2

K40.30	Ernia inguinale unilaterale o non specificata, con occlusione, senza gangrena: Non menzionata come recidiva	K40.91	Ernia inguinale unilaterale o non specificata, senza occlusione o gangrena: ernia recidivante
K40.31	Ernia inguinale unilaterale o non specificata, con occlusione, senza gangrena: ernia recidivante	K41.3	Ernia femorale unilaterale o non specificata, con occlusione, senza gangrena
K40.40	Ernia inguinale unilaterale o non specificata, con gangrena: Non menzionata come recidiva	K41.4	Ernia femorale unilaterale o non specificata, con gangrena
K40.41	Ernia inguinale unilaterale o non specificata, con gangrena: ernia recidivante	K41.9	Ernia femorale unilaterale o non specificata, senza occlusione o gangrena
K40.90	Ernia inguinale unilaterale o non specificata, senza occlusione o gangrena: Non menzionata come recidiva		

Procedura G24-3

53.41↔	Riparazione di ernia ombelicale con innesto o protesi	53.69↔	Riparazione di altra ernia della parete addominale anteriore con innesto o protesi
53.49↔	Altra erniorrafia ombelicale	53.9↔	Altra riparazione di ernia
53.59↔	Riparazione di altra ernia della parete addominale anteriore	54.64.00↔	Sutura del peritoneo, NAS

54.64.10↔ Sutura del peritoneo, Sutura di mesentere, grande o piccolo omento (a seguito di lacerazione)
 54.64.99↔ Sutura del peritoneo, altro
 54.71.00↔ Riparazione di gastroschisi, NAS
 54.71.10↔ Riparazione di gastroschisi, con innesto o protesi

54.71.99↔ Riparazione di gastroschisi, altro
 54.72↔ Altra riparazione della parete addominale
 54.73↔ Altra riparazione del peritoneo
 54.75↔ Altra riparazione del mesentere

Procedura G24-4

53.00↔ Riparazione monolaterale di ernia inguinale, NAS
 53.01↔ Riparazione monolaterale di ernia inguinale diretta
 53.02↔ Riparazione monolaterale di ernia inguinale indiretta
 53.03↔ Riparazione monolaterale di ernia inguinale diretta con innesto o protesi
 53.04↔ Riparazione monolaterale di ernia inguinale indiretta con innesto o protesi
 53.05↔ Riparazione monolaterale di ernia inguinale con innesto o protesi, NAS
 53.10↔ Riparazione bilaterale di ernia inguinale, NAS
 53.11↔ Riparazione bilaterale di ernia inguinale diretta
 53.12↔ Riparazione bilaterale di ernia inguinale indiretta
 53.13↔ Riparazione bilaterale di ernia inguinale, una diretta e l'altra indiretta

53.14↔ Riparazione bilaterale di ernia inguinale diretta con innesto o protesi
 53.15↔ Riparazione bilaterale di ernia inguinale indiretta con innesto o protesi
 53.16↔ Riparazione bilaterale di ernia inguinale una diretta e l'altra indiretta, con innesto o protesi
 53.17↔ Riparazione bilaterale di ernia inguinale con innesto o protesi, NAS
 53.21↔ Riparazione monolaterale di ernia crurale con innesto o protesi
 53.29↔ Altra erniorrafia crurale monolaterale
 53.31↔ Riparazione bilaterale di ernia crurale con innesto o protesi
 53.39↔ Altra erniorrafia crurale bilaterale

Procedura G24-5

53.01↔ Riparazione monolaterale di ernia inguinale diretta
 53.02↔ Riparazione monolaterale di ernia inguinale indiretta
 53.03↔ Riparazione monolaterale di ernia inguinale diretta con innesto o protesi
 53.04↔ Riparazione monolaterale di ernia inguinale indiretta con innesto o protesi
 53.05↔ Riparazione monolaterale di ernia inguinale con innesto o protesi, NAS
 53.11↔ Riparazione bilaterale di ernia inguinale diretta
 53.12↔ Riparazione bilaterale di ernia inguinale indiretta
 53.13↔ Riparazione bilaterale di ernia inguinale, una diretta e l'altra indiretta

53.14↔ Riparazione bilaterale di ernia inguinale diretta con innesto o protesi
 53.15↔ Riparazione bilaterale di ernia inguinale indiretta con innesto o protesi
 53.16↔ Riparazione bilaterale di ernia inguinale una diretta e l'altra indiretta, con innesto o protesi
 53.17↔ Riparazione bilaterale di ernia inguinale con innesto o protesi, NAS
 53.21↔ Riparazione monolaterale di ernia crurale con innesto o protesi
 53.29↔ Altra erniorrafia crurale monolaterale
 53.31↔ Riparazione bilaterale di ernia crurale con innesto o protesi
 53.39↔ Altra erniorrafia crurale bilaterale

Procedura G24-6

53.10↔ Riparazione bilaterale di ernia inguinale, NAS
 53.11↔ Riparazione bilaterale di ernia inguinale diretta
 53.12↔ Riparazione bilaterale di ernia inguinale indiretta
 53.13↔ Riparazione bilaterale di ernia inguinale, una diretta e l'altra indiretta
 53.14↔ Riparazione bilaterale di ernia inguinale diretta con innesto o protesi
 53.15↔ Riparazione bilaterale di ernia inguinale indiretta con innesto o protesi

53.16↔ Riparazione bilaterale di ernia inguinale una diretta e l'altra indiretta, con innesto o protesi
 53.17↔ Riparazione bilaterale di ernia inguinale con innesto o protesi, NAS
 53.31↔ Riparazione bilaterale di ernia crurale con innesto o protesi
 53.39↔ Altra erniorrafia crurale bilaterale

ADRG G25**Interventi per ernia inguinale e femorale, età > 0 anni o interventi per altre ernie, età < 1 anno**

Procedura nella tabella G25-1 e Età > 0 anni o almeno una Procedura nella tabella G25-2 e Età < 1 anno

DRG G25Z**Interventi per ernia inguinale e femorale, età > 0 anni o interventi per altre ernie, età < 1 anno****Procedura G25-1**

53.00↔ Riparazione monolaterale di ernia inguinale, NAS
 53.01↔ Riparazione monolaterale di ernia inguinale diretta
 53.02↔ Riparazione monolaterale di ernia inguinale indiretta
 53.03↔ Riparazione monolaterale di ernia inguinale diretta con innesto o protesi
 53.04↔ Riparazione monolaterale di ernia inguinale indiretta con innesto o protesi
 53.05↔ Riparazione monolaterale di ernia inguinale con innesto o protesi, NAS

53.10↔ Riparazione bilaterale di ernia inguinale, NAS
 53.11↔ Riparazione bilaterale di ernia inguinale diretta
 53.12↔ Riparazione bilaterale di ernia inguinale indiretta
 53.13↔ Riparazione bilaterale di ernia inguinale, una diretta e l'altra indiretta
 53.14↔ Riparazione bilaterale di ernia inguinale diretta con innesto o protesi
 53.15↔ Riparazione bilaterale di ernia inguinale indiretta con innesto o protesi

53.16↔	Riparazione bilaterale di ernia inguinale una diretta e l'altra indiretta, con innesto o protesi	53.29↔	Altra erniorrafia crurale monolaterale
53.17↔	Riparazione bilaterale di ernia inguinale con innesto o protesi, NAS	53.31↔	Riparazione bilaterale di ernia crurale con innesto o protesi
53.21↔	Riparazione monolaterale di ernia crurale con innesto o protesi	53.39↔	Altra erniorrafia crurale bilaterale

Procedura G25-2

53.00↔	Riparazione monolaterale di ernia inguinale, NAS	53.29↔	Altra erniorrafia crurale monolaterale
53.01↔	Riparazione monolaterale di ernia inguinale diretta	53.31↔	Riparazione bilaterale di ernia crurale con innesto o protesi
53.02↔	Riparazione monolaterale di ernia inguinale indiretta	53.39↔	Altra erniorrafia crurale bilaterale
53.03↔	Riparazione monolaterale di ernia inguinale diretta con innesto o protesi	53.41↔	Riparazione di ernia ombelicale con innesto o protesi
53.04↔	Riparazione monolaterale di ernia inguinale indiretta con innesto o protesi	53.49↔	Altra erniorrafia ombelicale
53.05↔	Riparazione monolaterale di ernia inguinale con innesto o protesi, NAS	53.51↔	Riparazione di ernia da incisione
53.10↔	Riparazione bilaterale di ernia inguinale, NAS	53.59↔	Riparazione di altra ernia della parete addominale anteriore
53.11↔	Riparazione bilaterale di ernia inguinale diretta	53.61↔	Riparazione di ernia da incisione con innesto o protesi
53.12↔	Riparazione bilaterale di ernia inguinale indiretta	53.69↔	Riparazione di altra ernia della parete addominale anteriore con innesto o protesi
53.13↔	Riparazione bilaterale di ernia inguinale, una diretta e l'altra indiretta	53.9↔	Altra riparazione di ernia
53.14↔	Riparazione bilaterale di ernia inguinale diretta con innesto o protesi	54.64.00↔	Sutura del peritoneo, NAS
53.15↔	Riparazione bilaterale di ernia inguinale indiretta con innesto o protesi	54.64.10↔	Sutura del peritoneo, Sutura di mesentere, grande o piccolo omento (a seguito di lacerazione)
53.16↔	Riparazione bilaterale di ernia inguinale una diretta e l'altra indiretta, con innesto o protesi	54.64.99↔	Sutura del peritoneo, altro
53.17↔	Riparazione bilaterale di ernia inguinale con innesto o protesi, NAS	54.71.00↔	Riparazione di gastroschisi, NAS
53.21↔	Riparazione monolaterale di ernia crurale con innesto o protesi	54.71.10↔	Riparazione di gastroschisi, con innesto o protesi
		54.71.99↔	Riparazione di gastroschisi, altro
		54.72↔	Altra riparazione della parete addominale
		54.73↔	Altra riparazione del peritoneo
		54.75↔	Altra riparazione del mesentere

ADRG G26**Altri interventi sull'ano**

Procedura nella tabella G26-1

DRG G26Z**Altri interventi sull'ano****Procedura G26-1**

48.81↔	Incisione di tessuto perirettale	49.46.10↔	Emorroidectomia, Emorroidopessia con stapler
48.82↔	Asportazione di tessuto perirettale	49.46.11↔	Emorroidectomia, Legatura di arteria emorroidale
49.01↔	Incisione di ascesso perianale	49.46.12↔	Emorroidectomia con ricostruzione plastica
49.02↔	Altra incisione di tessuti perianali	49.46.99↔	Emorroidectomia, altro
49.03↔	Asportazione di appendice cutanea perianale	49.51↔	Sfinterotomia anale laterale sinistra
49.04↔	Altra asportazione di tessuti perianali	49.52↔	Sfinterotomia anale posteriore
49.11↔	Fistulotomia anale	49.59↔	Altra sfinterotomia anale
49.12↔	Fistulectomia anale	49.6↔	Asportazione dell'ano
49.39↔	Altra asportazione o distruzione locale di lesione o tessuto dell'ano	49.73↔	Chiusura di fistola anale
49.43↔	Cauterizzazione di emorroidi	86.25.00↔	Dermoabrasione, NAS
49.44↔	Distruzione di emorroidi per crioterapia	86.25.10↔	Piccola dermoabrasione
49.45↔	Legatura di emorroidi	86.25.20↔	Ampia dermoabrasione
49.46.00↔	Emorroidectomia, NAS	86.25.99↔	Dermoabrasione, altro

ADRG G29**Altra radioterapia per malattie e disturbi dell'apparato digerente, più di un giorno di degenza**

Procedura nella tabella G29-1 e durata del soggiorno > 1 giorno

DRG G29A**Altra radioterapia per malattie e disturbi dell'apparato digerente, più di un giorno di degenza, con CC estremamente gravi**

PCCL > 3

DRG G29B**Altra radioterapia per malattie e disturbi dell'apparato digerente, più di un giorno di degenza, senza CC estremamente gravi****Procedura G29-1**

- 92.20↔ Infusione d'isotopo radioattivo liquido
- 92.21.00↔ Radioterapia superficiale: NAS
- 92.21.01↔ Radioterapia superficiale: fino a 2 campi di irradiazione
- 92.21.02↔ Radioterapia superficiale: più di 2 campi di irradiazione
- 92.22.00↔ Radioterapia con ortovoltaggio: NAS
- 92.22.01↔ Radioterapia con ortovoltaggio: fino a 2 campi di irradiazione
- 92.22.02↔ Radioterapia con ortovoltaggio: più di 2 campi di irradiazione
- 92.22.11↔ Roentgenterapia intraoperatoria, fino a 300 kV
- 92.22.12↔ Roentgenterapia intraoperatoria, 300 kV - < 1 MV
- 92.22.19↔ Roentgenterapia intraoperatoria, altro
- 92.23.00↔ Radioterapia ad alto voltaggio: NAS
- 92.23.01↔ Dispositivo di telecobaltoterapia, fino a 2 campi di irradiazione
- 92.23.02↔ Dispositivo di telecobaltoterapia, da 3 a 4 campi di irradiazione
- 92.23.03↔ Dispositivo di telecobaltoterapia, più di 4 campi di irradiazione o irradiazione 3D pianificata
- 92.23.08↔ Radioterapia ad alto voltaggio: altri isotopi
- 92.23.09↔ Dispositivo di telecobaltoterapia, altro
- 92.24.00↔ Teleradioterapia mediante fotoni, acceleratore lineare, NAS
- 92.24.01↔ Teleradioterapia mediante fotoni, acceleratore lineare, irradiazione di campo esteso
- 92.24.02↔ Teleradioterapia mediante fotoni, acceleratore lineare, irradiazione di un emicorpo
- 92.24.03↔ Teleradioterapia mediante fotoni, acceleratore lineare, irradiazione del corpo intero
- 92.24.04↔ Teleradioterapia mediante fotoni, acceleratore lineare, radioterapia intraoperatoria
- 92.24.09↔ Teleradioterapia mediante fotoni, acceleratore lineare, altro
- 92.24.11↔ Teleradioterapia mediante fotoni, acceleratore lineare, fino a 2 campi di irradiazione: guidata dalle immagini
- 92.24.12↔ Teleradioterapia mediante fotoni, acceleratore lineare, più di 2 campi di irradiazione: guidata dalle immagini
- 92.24.13↔ Teleradioterapia mediante fotoni, acceleratore lineare, irradiazione 3D pianificata: guidata dalle immagini
- 92.24.14↔ Teleradioterapia mediante fotoni, acceleratore lineare, radioterapia a modulazione di intensità: guidata dalle immagini
- 92.24.21↔ Teleradioterapia mediante fotoni, acceleratore lineare, fino a 2 campi di irradiazione: non guidata dalle immagini
- 92.24.22↔ Teleradioterapia mediante fotoni, acceleratore lineare, più di 2 campi di irradiazione: non guidata dalle immagini
- 92.24.23↔ Teleradioterapia mediante fotoni, acceleratore lineare, irradiazione 3D pianificata: non guidata dalle immagini
- 92.24.24↔ Teleradioterapia mediante fotoni, acceleratore lineare, radioterapia a modulazione di intensità: non guidata dalle immagini
- 92.24.30↔ Teleradioterapia mediante fotoni: radioterapia estremamente complessa con attrezzatura specializzata
- 92.25.00↔ Teleradioterapia con elettroni, acceleratore lineare, NAS
- 92.25.01↔ Teleradioterapia con elettroni, acceleratore lineare, irradiazione di campo esteso
- 92.25.02↔ Teleradioterapia con elettroni, acceleratore lineare, irradiazione di un emicorpo
- 92.25.03↔ Teleradioterapia con elettroni, acceleratore lineare, irradiazione del corpo intero
- 92.25.04↔ Teleradioterapia con elettroni, acceleratore lineare, radioterapia intraoperatoria
- 92.25.09↔ Teleradioterapia con elettroni, acceleratore lineare, altro
- 92.25.11↔ Teleradioterapia con elettroni, acceleratore lineare, guidata dalle immagini
- 92.25.12↔ Teleradioterapia con elettroni, acceleratore lineare, fino a 2 campi di irradiazione, guidata dalle immagini
- 92.25.13↔ Teleradioterapia con elettroni, acceleratore lineare, più di 2 campi di irradiazione, guidata dalle immagini
- 92.25.14↔ Teleradioterapia con elettroni, acceleratore lineare, irradiazione 3D pianificata, guidata dalle immagini
- 92.25.15↔ Teleradioterapia con elettroni, acceleratore lineare, radioterapia a modulazione di intensità, guidata dalle immagini
- 92.25.21↔ Teleradioterapia con elettroni, acceleratore lineare, fino a 2 campi di irradiazione, non guidata dalle immagini
- 92.25.22↔ Teleradioterapia con elettroni, acceleratore lineare, più di 2 campi di irradiazione, non guidata dalle immagini
- 92.25.23↔ Teleradioterapia con elettroni, acceleratore lineare, irradiazione 3D pianificata, non guidata dalle immagini
- 92.25.24↔ Teleradioterapia con elettroni, acceleratore lineare, radioterapia a modulazione di intensità, non guidata dalle immagini
- 92.26.00↔ Teleradioterapia con altre radiazioni particellari, NAS
- 92.26.10↔ Terapia con protoni, fino a 2 campi di irradiazione, non guidata dalle immagini
- 92.26.11↔ Terapia con protoni, fino a 2 campi di irradiazione, guidata dalle immagini
- 92.26.20↔ Terapia con protoni, più di 2 campi di irradiazione, non guidata dalle immagini
- 92.26.21↔ Terapia con protoni, più di 2 campi di irradiazione, guidata dalle immagini
- 92.26.99↔ Teleradioterapia con altre radiazioni particellari, altro
- 92.27.00↔ Impianto o inserzione di elementi radioattivi (brachiterapia con radionuclidi chiusi), superficie corporea, altra o NAS sede di applicazione
- 92.27.10↔ Impianto o inserzione di elementi radioattivi (brachiterapia con radionuclidi chiusi), organi sessuali femminili, NAS
- 92.27.11↔ Impianto o inserzione di elementi radioattivi (brachiterapia con radionuclidi chiusi), in sede intrauterina
- 92.27.12↔ Impianto o inserzione di elementi radioattivi (brachiterapia con radionuclidi chiusi), in sede intravaginale
- 92.27.13↔ Impianto o inserzione di elementi radioattivi (brachiterapia con radionuclidi chiusi), in sede combinata intrauterina e intravaginale
- 92.27.21↔ Impianto o inserzione di elementi radioattivi (brachiterapia con radionuclidi chiusi), superficie corporea
- 92.27.22↔ Impianto o inserzione di elementi radioattivi (brachiterapia con radionuclidi chiusi), in sede intracavitaria
- 92.27.23↔ Impianto o inserzione di elementi radioattivi (brachiterapia con radionuclidi chiusi), in sede endoluminale
- 92.27.30↔ Impianto o inserzione di elementi radioattivi (brachiterapia con radionuclidi chiusi), vasi NAS
- 92.27.31↔ Impianto o inserzione di elementi radioattivi (brachiterapia con radionuclidi chiusi), arterie coronarie
- 92.27.39↔ Impianto o inserzione di elementi radioattivi (brachiterapia con radionuclidi chiusi), altri vasi
- 92.27.40↔ Impianto o inserzione di elementi radioattivi (brachiterapia con radionuclidi chiusi), intraoperatoria
- 92.27.70↔ Moulage radioattivi, NAS
- 92.27.71↔ Moulage radioattivi: costruzione e applicazione di moulage radioattivi superficiali
- 92.27.72↔ Moulage radioattivi: costruzione e applicazione di applicatori non piegati sulla superficie corporea
- 92.27.73↔ Moulage radioattivi: costruzione e applicazione di applicatori oculari
- 92.27.79↔ Moulage radioattivi, altro
- 92.28.00↔ Iniezione o instillazione di radioisotopi, NAS
- 92.28.01↔ Instillazione di radionuclidi aperti in articolazioni
- 92.28.02↔ Radioiodoterapia: Radioiodoterapia fino a 1,2 GBq I-131: senza somministrazione di tireotropina ricombinante (rh-TSH)
- 92.28.03↔ Radioiodoterapia: Radioiodoterapia fino a 1,2 GBq I-131: con somministrazione di tireotropina ricombinante (rh-TSH)
- 92.28.04↔ Radioiodoterapia: Radioiodoterapia da 1,2 a meno di 5 GBq I-131: senza somministrazione di tireotropina ricombinante (rh-TSH)
- 92.28.05↔ Radioiodoterapia: Radioiodoterapia da 1,2 a meno di 5 GBq I-131: con somministrazione di tireotropina ricombinante (rh-TSH)
- 92.28.06↔ Radioiodoterapia: Radioiodoterapia da 5 GBq I-131: senza somministrazione di tireotropina ricombinante (rh-TSH)
- 92.28.07↔ Radioiodoterapia: Radioiodoterapia da 5 GBq I-131: con somministrazione di tireotropina ricombinante (rh-TSH)

92.28.11↔	Terapia con radionuclidi aperti per metastasi ossee	92.29.63↔	Costruzione e adattamento di ausili di fissazione e trattamento per radioterapia, dispositivo di fissazione, complesso
92.28.12↔	Terapia del dolore palliativa endovenosa con radionuclidi aperti per metastasi ossee	92.29.64↔	Costruzione e adattamento di ausili di fissazione e trattamento per radioterapia, ausili al trattamento
92.28.13↔	Terapia radiorecettoriale con analoghi della somatostatina DOTA-coniugati	92.29.65↔	Costruzione e adattamento di ausili di fissazione e trattamento per radioterapia, blocchi individuali o collimatore multilamellare (MLC)
92.28.20↔	Radioimmunoterapia con 90Y ibritumomab tiuxetano, parenterale	92.29.69↔	Costruzione e adattamento di ausili di fissazione e trattamento per radioterapia, altro
92.28.21↔	Somministrazione parenterale di iodio-131-MIBG (metaiodobenzilguanidina)	92.29.70↔	Simulazione di irradiazione per radioterapia esterna e brachiterapia, NAS
92.28.31↔	Radio-chemioembolizzazione endovascolare selettiva con I-131-Lipiodol	92.29.71↔	Simulazione di irradiazione per radioterapia esterna e brachiterapia: simulazione guidata da TAC per radioterapia esterna
92.28.32↔	Terapia endovascolare selettiva con radionuclidi (SIRT) mediante embolizzazione con microsfele marcate con ittrio-90	92.29.72↔	Simulazione di irradiazione per radioterapia esterna e brachiterapia, simulazione guidata da TAC per brachiterapia
92.28.33↔	Brachiterapia endovascolare con renio-188	92.29.73↔	Simulazione di irradiazione per radioterapia esterna e brachiterapia, determinazione del campo mediante simulatore, senza piano 3D
92.29.00↔	Brachiterapia con radionuclidi chiusi, NAS	92.29.74↔	Simulazione di irradiazione per radioterapia esterna e brachiterapia, determinazione del campo mediante simulatore, con piano 3D
92.29.09↔	Brachiterapia con radionuclidi chiusi, altro	92.29.79↔	Simulazione di irradiazione per radioterapia esterna e brachiterapia, altro
92.29.11↔	Brachiterapia interstiziale con impianto di emettitori rimovibili monoplanari, basso rateo di dose	92.29.80↔	Pianificazione dell'irradiazione per radioterapia percutanea e brachiterapia, NAS
92.29.12↔	Brachiterapia interstiziale con impianto di emettitori rimovibili monoplanari, rateo di dose pulsata (pulsed dose rate)	92.29.81↔	Pianificazione dell'irradiazione per radioterapia percutanea e brachiterapia, pianificazione dell'irradiazione per radioterapia a modulazione di intensità
92.29.13↔	Brachiterapia interstiziale con impianto di emettitori rimovibili monoplanari, alto rateo di dose	92.29.82↔	Pianificazione dell'irradiazione per radioterapia percutanea e brachiterapia, pianificazione dell'irradiazione mediante fusione di immagini TAC e MRI
92.29.19↔	Brachiterapia interstiziale con impianto di emettitori rimovibili monoplanari, altro	92.29.83↔	Pianificazione dell'irradiazione per radioterapia percutanea e brachiterapia, pianificazione dell'irradiazione per brachiterapia, media
92.29.21↔	Brachiterapia interstiziale con impianto volumetrico di emettitori rimovibili multiplanari, basso rateo di dose	92.29.84↔	Pianificazione dell'irradiazione per radioterapia percutanea e brachiterapia, pianificazione dell'irradiazione per brachiterapia, complessa
92.29.22↔	Brachiterapia interstiziale con impianto volumetrico di emettitori rimovibili multiplanari, rateo di dose pulsata (pulsed dose rate)	92.29.85↔	Pianificazione dell'irradiazione per radioterapia percutanea e brachiterapia, pianificazione dell'irradiazione senza pianificazione individuale della dose
92.29.23↔	Brachiterapia interstiziale con impianto volumetrico di emettitori rimovibili multiplanari, alto rateo di dose	92.29.86↔	Pianificazione dell'irradiazione per radioterapia percutanea e brachiterapia, pianificazione dell'irradiazione per radioterapia percutanea, con pianificazione individuale della dose
92.29.24↔	Brachiterapia con impianto di emettitori rimovibili multiplanari, alto rateo di dose, intraoperatoria	92.29.87↔	Pianificazione dell'irradiazione per radioterapia percutanea e brachiterapia, pianificazione dell'irradiazione mediante fusione di immagini TAC e PET
92.29.29↔	Brachiterapia interstiziale con impianto volumetrico di emettitori rimovibili multiplanari, altro	92.29.88↔	Pianificazione dell'irradiazione per radioterapia percutanea e brachiterapia, pianificazione dell'irradiazione mediante fusione di immagini TAC, MRI e PET
92.29.31↔	Brachiterapia interstiziale con impianto di emettitori permanenti, fino a 10 sorgenti	92.29.89↔	Pianificazione dell'irradiazione per radioterapia percutanea e brachiterapia, altro
92.29.32↔	Brachiterapia interstiziale con impianto di emettitori permanenti, da 10 a 15 sorgenti	92.30.00↔	Radioterapia stereotassica, in seduta unica, NAS
92.29.33↔	Brachiterapia interstiziale con impianto di emettitori permanenti, da 16 a 20 sorgenti	92.30.01↔	Radioterapia stereotassica, in seduta unica: Cerebrale, NAS
92.29.34↔	Brachiterapia interstiziale con impianto di emettitori permanenti, da 21 a 25 sorgenti	92.30.02↔	Radioterapia stereotassica, in seduta unica: Extracerebrale, NAS
92.29.35↔	Brachiterapia interstiziale con impianto di emettitori permanenti, da 26 a 30 sorgenti	92.30.20↔	Radioterapia stereotassica, in seduta unica: Cerebrale, radioterapia a modulazione di intensità
92.29.36↔	Brachiterapia interstiziale con impianto di emettitori permanenti, da 31 a 35 sorgenti	92.30.21↔	Radioterapia stereotassica, in seduta unica: Cerebrale, radioterapia ad arco a modulazione di intensità (IMAT)
92.29.37↔	Brachiterapia interstiziale con impianto di emettitori permanenti, da 36 a 40 sorgenti	92.30.22↔	Radioterapia stereotassica, in seduta unica: Cerebrale, guidata dalle immagini
92.29.38↔	Brachiterapia interstiziale con impianto di emettitori permanenti, da 41 a 45 sorgenti	92.30.30↔	Radioterapia stereotassica, in seduta unica: Extracerebrale, radioterapia a modulazione di intensità
92.29.39↔	Brachiterapia interstiziale con impianto di emettitori permanenti, da 46 a 50 sorgenti	92.30.31↔	Radioterapia stereotassica, in seduta unica: Extracerebrale, radioterapia ad arco a modulazione di intensità (IMAT)
92.29.3a↔	Brachiterapia interstiziale con impianto di emettitori permanenti, da 51 a 55 sorgenti	92.30.32↔	Radioterapia stereotassica, in seduta unica: Extracerebrale, guidata dalle immagini
92.29.3b↔	Brachiterapia interstiziale con impianto di emettitori permanenti, da 56 a 60 sorgenti	92.30.99↔	Radioterapia stereotassica, in seduta unica, altro
92.29.3c↔	Brachiterapia interstiziale con impianto di emettitori permanenti, da 61 a 65 sorgenti	92.31.00↔	Radiochirurgia con fotoni NAS, cerebrale
92.29.3d↔	Brachiterapia interstiziale con impianto di emettitori permanenti, da 66 a 70 sorgenti	92.31.10↔	Radiochirurgia con fotoni NAS, extracerebrale
92.29.3e↔	Brachiterapia interstiziale con impianto di emettitori permanenti, più di 70 sorgenti	92.32.00↔	Radiochirurgia con fotoni a sorgente multiple, NAS
92.29.40↔	Brachiterapia con applicatori superficiali, NAS	92.32.01↔	Radiochirurgia con fotoni a sorgenti multiple: Gamma knife
92.29.49↔	Brachiterapia con applicatori superficiali, altro		
92.29.51↔	Rimozione di radionuclidi chiusi o di applicatori inattivi sotto anestesia		
92.29.60↔	Costruzione e adattamento di ausili di fissazione e trattamento per radioterapia, dispositivo di fissazione, NAS		
92.29.61↔	Costruzione e adattamento di ausili di fissazione e trattamento per radioterapia, dispositivo di fissazione, semplice		
92.29.62↔	Costruzione e adattamento di ausili di fissazione e trattamento per radioterapia, dispositivo di fissazione, mediamente complesso		

92.33.00↔	Radiochirurgia con particelle, NAS	92.39.29↔	Altra radioterapia ad alto voltaggio, irradiazione stereotassica, frazionata, cerebrale, altro
92.33.01↔	Altra radioterapia ad alto voltaggio: radioterapia stereotassica, in seduta unica, cerebrale	92.39.30↔	Altra radioterapia ad alto voltaggio, irradiazione stereotassica, frazionata: Extracerebrale, radioterapia a modulazione di intensità
92.33.11↔	Altra radioterapia ad alto voltaggio: radioterapia stereotassica, in seduta unica, extracerebrale	92.39.31↔	Altra radioterapia ad alto voltaggio, irradiazione stereotassica, frazionata: Extracerebrale, radioterapia ad arco a modulazione di intensità (IMAT)
92.39.01↔	Altra radioterapia ad alto voltaggio, irradiazione stereotassica, frazionata, cerebrale, NAS	92.39.32↔	Altra radioterapia ad alto voltaggio, irradiazione stereotassica, frazionata: Extracerebrale, guidata dalle immagini
92.39.11↔	Altra radioterapia ad alto voltaggio, irradiazione stereotassica, frazionata, NAS	92.39.39↔	Altra radioterapia ad alto voltaggio, irradiazione stereotassica, frazionata, extracerebrale, altro
92.39.20↔	Altra radioterapia ad alto voltaggio, irradiazione stereotassica, frazionata: Cerebrale, radioterapia a modulazione di intensità	92.41↔	Radioterapia intraoperatoria con elettroni
92.39.21↔	Altra radioterapia ad alto voltaggio, irradiazione stereotassica, frazionata: Cerebrale, radioterapia ad arco a modulazione di intensità (IMAT)		
92.39.22↔	Altra radioterapia ad alto voltaggio, irradiazione stereotassica, frazionata: Cerebrale, guidata dalle immagini		

ADRG G33**Procedure OR complesse in più tempi per malattie e disturbi dell'apparato digerente**

Almeno due Trattamenti, che sono temporalmente distanti di almeno un giorno nella [Procedura nella tabella G33-1 e Procedura nella tabella G33-2] o almeno due Trattamenti, che sono temporalmente distanti di almeno un giorno nella [Procedura nella tabella G33-3 e Procedura nella tabella G33-4]

DRG G33Z**Procedure OR complesse in più tempi per malattie e disturbi dell'apparato digerente****Procedura G33-1**

45.50↔	Isolamento di segmento intestinale, NAS	45.93↔	Altra anastomosi intestinale tenue-crasso
45.51↔	Isolamento di segmento dell'intestino tenue	45.94↔	Anastomosi intestinale crasso-crasso
45.52↔	Isolamento di segmento dell'intestino crasso	45.95↔	Anastomosi all'ano
45.61↔	Resezione segmentaria multipla dell'intestino tenue	48.1↔	Proctostomia
45.62↔	Altra resezione parziale dell'intestino tenue	48.41↔	Resezione sottomucosa del retto (secondo Soave)
45.63.00↔	Rimozione totale dell'intestino tenue, NAS	48.49↔	Altra resezione del retto con pull-through
45.63.99↔	Rimozione totale dell'intestino tenue, altro	48.5x.00↔	Resezione del retto per via addominoperineale, NAS
45.71↔	Resezione segmentaria multipla dell'intestino crasso	48.5x.10↔	Resezione del retto per via addominoperineale, addomino-sacrale e (sacro)perineale
45.73↔	Emicolectomia destra	48.5x.11↔	Resezione allargata del retto per via addominoperineale e addomino-sacrale
45.74↔	Resezione del colon trasverso	48.5x.99↔	Resezione del retto per via addominoperineale, altro
45.75↔	Emicolectomia sinistra	48.61↔	Rettosigmoidectomia transsacrale
45.76↔	Sigmoidectomia	48.62↔	Resezione anteriore del retto con contemporanea colostomia
45.79.00↔	Altra asportazione parziale dell'intestino crasso, NAS	48.63.00↔	Altra resezione anteriore del retto, NAS
45.79.10↔	Resezione segmentaria dell'intestino crasso	48.63.10↔	Altra resezione anteriore del retto, Resezione anteriore allargata
45.79.11↔	Resezione segmentaria multipla dell'intestino crasso	48.63.99↔	Altra resezione anteriore del retto, altro
45.79.12↔	Colectomia subtotale	48.64.00↔	Resezione posteriore del retto, NAS
45.79.20↔	Resezione allargata del sigma	48.64.10↔	Resezione posteriore del retto, Resezione posteriore del retto con enterostomia e chiusura a fondo cieco
45.79.21↔	Emicolectomia allargata destra e sinistra	48.64.99↔	Resezione posteriore del retto, altro
45.79.22↔	Colectomia subtotale allargata	48.65↔	Resezione del retto secondo Duhamel
45.79.29↔	Altra asportazione parziale allargata dell'intestino crasso	48.69.00↔	Altra resezione del retto, NAS
45.79.99↔	Altra asportazione parziale dell'intestino crasso, altro	48.69.10↔	Altra resezione del retto con enterostomia e chiusura a fondo cieco
45.8x.00↔	Colectomia totale intra-addominale, NAS	48.69.11↔	Altra resezione del retto senza conservazione dello sfintere
45.8x.20↔	Colectomia totale intra-addominale, Colectomia totale allargata	48.69.99↔	Altra resezione del retto, altro
45.8x.30↔	Colectomia totale intra-addominale, Coloproctectomia totale allargata	48.74↔	Retto-rettostomia
45.8x.99↔	Colectomia totale intra-addominale, altro	49.74↔	Transposizione del muscolo gracile per incontinenza anale
45.90↔	Anastomosi intestinale, NAS		
45.91↔	Anastomosi intestinale tenue-tenue		
45.92↔	Anastomosi dell'intestino tenue al moncone rettale		

Procedura G33-2

42.40↔	Esofagectomia, NAS	42.42.20↔	Esofagectomia totale, con ricostituzione della continuità, transmediastinica
42.41.00↔	Esofagectomia parziale, NAS	42.42.21↔	Esofagectomia totale, con ricostituzione della continuità, per via toracoaddominale
42.41.10↔	Esofagectomia parziale, senza ricostituzione della continuità	42.42.29↔	Esofagectomia totale, con ricostituzione della continuità, per altra via
42.41.20↔	Esofagectomia parziale, con ricostituzione della continuità	42.42.99↔	Esofagectomia totale, altro
42.41.99↔	Esofagectomia parziale, altro	42.51.00↔	Esofago-esofagostomia intratoracica, NAS
42.42.00↔	Esofagectomia totale, NAS		
42.42.10↔	Esofagectomia totale, senza ricostituzione della continuità		

42.51.10↔	Esofago-esofagostomia intratoracica, Ricostruzione del passaggio esofageo per atresia e riparazione di fistola tracheoesofagea congenita	43.7x.10↔	Gastrectomia parziale (asportazione di 2/3) con anastomosi digiunale
42.51.99↔	Esofago-esofagostomia intratoracica, altro	43.7x.20↔	Gastrectomia parziale (asportazione di 4/5) con anastomosi digiunale
42.52↔	Esofago-gastrotomia intratoracica	43.7x.99↔	Gastrectomia parziale con anastomosi digiunale, altro
42.53↔	Anastomosi esofagea intratoracica con interposizione di intestino tenue	43.81↔	Gastrectomia parziale con trasposizione digiunale
42.54↔	Altra esofago-enteranastomosi intratoracica	43.89.00↔	Altra gastrectomia parziale, NAS
42.55↔	Anastomosi esofagea intratoracica con interposizione di colon	43.89.10↔	Resezione segmentaria dello stomaco
42.56↔	Altra esofagocolostomia intratoracica	43.89.20↔	Diversione biliopancreatica dello stomaco secondo Scopinaro, chirurgica a cielo aperto
42.58↔	Anastomosi esofagea intratoracica con altra interposizione	43.89.21↔	Diversione biliopancreatica dello stomaco secondo Scopinaro, per via laparoscopica
42.59↔	Altra anastomosi esofagea intratoracica	43.89.30↔	Diversione biliopancreatica dello stomaco con switch duodenale, chirurgica a cielo aperto
42.61↔	Esofago-esofagostomia presternale	43.89.31↔	Diversione biliopancreatica dello stomaco con switch duodenale, per via laparoscopica
42.62↔	Esofago-gastrotomia presternale	43.89.40↔	Sleeve resection, chirurgica a cielo aperto
42.63↔	Anastomosi esofagea presternale con interposizione di intestino tenue	43.89.41↔	Sleeve resection, per via laparoscopica
42.64↔	Altra esofagoenterostomia presternale	43.89.50↔	Switch duodenale a seguito di sleeve resection (intervento secondario), chirurgico a cielo aperto
42.65↔	Anastomosi esofagea presternale con interposizione di colon	43.89.51↔	Switch duodenale a seguito di sleeve resection (intervento secondario), per via laparoscopica
42.66↔	Altra esofagocolostomia presternale	43.89.90↔	Altra gastrectomia parziale atipica
42.68↔	Altra anastomosi esofagea presternale con interposizione	43.89.99↔	Altra gastrectomia parziale, altro
42.69↔	Altra anastomosi presternale dell'esofago	43.91↔	Gastrectomia totale con interposizione intestinale
42.85↔	Riparazione di stenosi esofagea	43.99↔	Altra gastrectomia totale
42.87↔	Altro innesto dell'esofago	44.31↔	Bypass gastrico alto
43.5↔	Gastrectomia parziale, con anastomosi esofagea	44.38↔	Gastroenterostomia laparoscopica
43.6x.00↔	Gastrectomia parziale con anastomosi duodenale, NAS	44.39↔	Altra gastroenterostomia
43.6x.10↔	Pileorectomia con anastomosi duodenale		
43.6x.20↔	Tipo Billroth I		
43.6x.99↔	Gastrectomia parziale con anastomosi duodenale, altro		
43.7x.00↔	Gastrectomia parziale con anastomosi digiunale, NAS		

Procedura G33-3

00.54.00↔	Impianto o sostituzione di defibrillatore con risincronizzazione, solo generatore [CRT-D], NAS	01.28↔	Inserzione di catetere(i) intracranico(i) attraverso foro(i) di trapanazione
00.54.10↔	Impianto di defibrillatore con risincronizzazione, solo generatore [CRT-D]	01.29.00↔	Revisione (senza sostituzione) di catetere(i) nella cavità cranica o nel tessuto cerebrale, NAS
00.54.11↔	Conversione del sistema di defibrillazione con risincronizzazione	01.29.10↔	Revisione stereotassica (senza sostituzione) di cateteri intracerebrali per infusione intraventricolare
00.54.12↔	Sostituzione di defibrillatore con risincronizzazione, solo generatore [CRT-D]	01.29.99↔	Revisione (senza sostituzione) di catetere(i) nella cavità cranica o nel tessuto cerebrale, altro
00.54.99↔	Impianto o sostituzione di defibrillatore con risincronizzazione, solo generatore [CRT-D], altro	01.31.00↔	Incisione delle meningi cerebrali, NAS
00.70↔	Revisione di una protesi dell'anca, componente acetabolare e femorale	01.31.10↔	Incisione delle meningi cerebrali per evacuazione di ematoma (igroma) subdurale
00.71↔	Revisione di protesi dell'anca, componente acetabolare	01.31.11↔	Incisione delle meningi cerebrali per evacuazione di empiema subdurale
00.72↔	Revisione di una protesi dell'anca, componente femorale	01.31.20↔	Incisione delle meningi cerebrali per drenaggio di liquido subdurale e subaracnoideo
00.73↔	Revisione di protesi dell'anca, solo componente acetabolare e/o testa femorale	01.31.99↔	Incisione delle meningi cerebrali, altro
00.80↔	Revisione di una protesi del ginocchio, totale (tutte le componenti)	01.32.00↔	Lobotomia e trattotomia, NAS
00.81↔	Revisione di protesi del ginocchio, componente tibiale	01.32.10↔	Lobotomia e trattotomia, Cingolotomia
00.82↔	Revisione di protesi del ginocchio, componente femorale	01.32.11↔	Lobotomia e trattotomia, Transezione subpiale
00.83↔	Revisione di protesi del ginocchio, componente patellare	01.32.12↔	Lobotomia e trattotomia, Lobotomie multiple
00.84↔	Revisione di protesi totale del ginocchio, calotta tibiale	01.32.20↔	Lobotomia e trattotomia, Interruzione stereotassica di sistemi di vie encefaliche
00.85↔	Protesi tipo Hip Resurfacing dell'anca, acetabolo e testa femorale	01.32.99↔	Lobotomia e trattotomia, altro
00.86↔	Protesi tipo Hip Resurfacing dell'anca, parziale, testa femorale	01.39.00↔	Altre incisioni cerebrali, NAS
00.87↔	Protesi tipo Hip Resurfacing dell'anca, parziale, acetabolo	01.39.10↔	Altre incisioni cerebrali per evacuazione di ematoma intracerebrale
01.22↔	Rimozione di elettrodo(i) di neurostimolatore intracranico	01.39.11↔	Altre incisioni cerebrali per evacuazione di ascesso intracerebrale
01.23.00↔	Riapertura di pregressa craniotomia, NAS	01.39.19↔	Altre incisioni cerebrali, evacuazione di altro liquido intracerebrale
01.23.10↔	Riapertura di pregressa craniotomia con inserzione di drenaggio	01.39.20↔	Altre incisioni cerebrali, Evacuazione stereotassica di ematoma intracranico
01.23.20↔	Riapertura di pregressa craniotomia con rimozione di materiale alloplastico o di sistema di somministrazione farmacologica dalle ossa del cranio	01.39.21↔	Altre incisioni cerebrali, Evacuazione stereotassica di ascesso intracranico
01.23.21↔	Riapertura di pregressa craniotomia con rimozione di materiale alloplastico o di sistema di somministrazione farmacologica dallo spazio epidurale	01.39.29↔	Altre incisioni cerebrali, Evacuazione stereotassica di altro liquido intracranico
01.23.29↔	Riapertura di pregressa craniotomia con rimozione di altro materiale	01.39.30↔	Altre incisioni cerebrali, Rimozione di corpo estraneo intracerebrale
01.23.99↔	Riapertura di pregressa craniotomia, altro	01.39.40↔	Inserzione di drenaggio esterno nel sistema liquorale (es. ventricolare, cisternale, subdurale)
01.26↔	Inserzione e sostituzione di catetere nella cavità cranica o nel tessuto cerebrale		

01.39.41↔	Inserzione di serbatoio nel sistema liquorale (es. ventricolare, cisternale, subdurale)	02.06.20↔	Riparazione del neurocranio senza interessamento dello splanocranio, con impianto semplice (cemento osseo)
01.39.42↔	Rimozione di serbatoio dal sistema liquorale (es. ventricolare, cisternale, subdurale)	02.06.30↔	Riparazione di neurocranio e splanocranio o del solo splanocranio, con impianto semplice (cemento osseo) o innesto
01.39.50↔	Rimozione di impianto intracranico	02.06.99↔	Altri tipi di osteoplastica del cranio (cranioplastica), altro
01.39.99↔	Altre incisioni cerebrali, altro	02.07↔	Rimozione di placca del cranio
01.41↔	Interventi sul talamo	02.11↔	Sutura semplice della dura madre
01.42↔	Interventi sul globo pallido	02.12.00↔	Altra riparazione delle meningi cerebrali, NAS
01.51.00↔	Asportazione di lesione o di tessuto delle meningi cerebrali, NAS	02.12.10↔	Altra riparazione delle meningi cerebrali senza cranioplastica
01.51.10↔	Asportazione di tessuto tumorale dalle meningi cerebrali con isolamento di tessuto adiacente infiltrato	02.12.20↔	Altra riparazione delle meningi cerebrali con cranioplastica
01.51.99↔	Asportazione di lesione o di tessuto delle meningi cerebrali, altro	02.12.21↔	Altra duraplastica con cranioplastica della convessità
01.52.00↔	Emisferectomia, NAS	02.12.22↔	Altra duraplastica con cranioplastica del passaggio craniocervicale
01.52.10↔	Emisferectomia, tessuto tumorale intracerebrale di origine cerebrale	02.12.99↔	Altra riparazione delle meningi cerebrali, altro
01.52.11↔	Emisferectomia, tessuto tumorale intracerebrale di origine extracerebrale	02.13↔	Legatura dei vasi delle meningi
01.52.99↔	Emisferectomia, altro	02.14↔	Plessectomia coroidea
01.53.00↔	Lobectomia cerebrale, NAS	02.2↔	Ventricolostomia
01.53.10↔	Lobectomia cerebrale, tessuto tumorale intracerebrale di origine cerebrale	02.31↔	Shunt fra ventricolo e strutture del capo e del collo
01.53.11↔	Lobectomia cerebrale, tessuto tumorale intracerebrale di origine extracerebrale	02.32↔	Shunt fra ventricolo e sistema circolatorio
01.53.99↔	Lobectomia cerebrale, altro	02.33↔	Shunt fra ventricolo e cavità toracica
01.59.00↔	Altra asportazione o distruzione di lesione o di tessuto cerebrale, NAS	02.34↔	Shunt fra ventricolo, cavità addominale e i suoi organi
01.59.10↔	Altra asportazione di tessuto tumorale intracerebrale di origine cerebrale	02.35↔	Shunt fra ventricolo ed apparato urinario
01.59.11↔	Altra asportazione di tessuto tumorale intracerebrale di origine extracerebrale	02.39↔	Altri interventi per il drenaggio ventricolare
01.59.12↔	Altra asportazione o distruzione di lesione o di tessuto cerebrale, Sbrigliamento di contusione cerebrale	02.43↔	Rimozione di shunt ventricolare
01.59.19↔	Altra asportazione o distruzione di lesione o di tessuto cerebrale, altro	02.91↔	Separazione di aderenze corticali
01.59.20↔	Altra distruzione di tessuto tumorale intracerebrale di origine cerebrale	02.92↔	Interventi riparativi sul cervello
01.59.21↔	Altra distruzione di tessuto tumorale intracerebrale di origine extracerebrale	02.93.00↔	Inserzione o sostituzione di elettrodo(i) di neurostimolatore intracranico, NAS
01.59.29↔	Altra distruzione di lesione o di tessuto cerebrale, altro	02.93.10↔	Inserzione o sostituzione di microelettrodi temporanei per derivazione e stimolazione uniloculare
01.59.99↔	Altra asportazione o distruzione di lesione o di tessuto cerebrale, altro	02.93.11↔	Inserzione o sostituzione di microelettrodi temporanei per derivazione e stimolazione multiloculare
01.6x.00↔	Asportazione e distruzione di lesioni dal cranio, NAS	02.93.20↔	Inserzione o sostituzione di microelettrodi permanenti per derivazione e stimolazione uniloculare
01.6x.10↔	Asportazione e distruzione di tessuto tumorale dalla base del cranio	02.93.21↔	Inserzione o sostituzione di microelettrodi permanenti per derivazione e stimolazione multiloculare
01.6x.11↔	Asportazione e distruzione di tessuto tumorale dalla calotta	02.93.99↔	Inserzione o sostituzione di elettrodo(i) di neurostimolatore intracranico, altro
01.6x.20↔	Asportazione e distruzione di altro tessuto patologico dalla base del cranio	02.96↔	Applicazione di elettrodi sfenoidali
01.6x.21↔	Asportazione e distruzione di altro tessuto patologico dalla calotta	02.99.00↔	Altri interventi sul cranio, sul cervello e sulle meningi, NAS
01.6x.22↔	Asportazione e distruzione di altro tessuto patologico dalla base del cranio e dalla calotta con meningi cerebrali	02.99.10↔	Interventi stereotassici sul sistema liquorale
01.6x.99↔	Asportazione e distruzione di lesioni dal cranio, altro	02.99.11↔	Impianto o espanto stereotassico di materiale radioattivo quale intervento indipendente
02.01↔	Apertura di suture del cranio	02.99.12↔	Impianto stereotassico di tessuto nel cranio, nel cervello e nelle meningi cerebrali
02.02↔	Riposizionamento di frammenti di frattura affossata del cranio	02.99.13↔	Instillazione stereotassica di medicinali quale intervento indipendente
02.03↔	Formazione di opercoli cranici	02.99.14↔	Impianto, revisione o sostituzione stereotassica di cateteri intracerebrali per infusione intraventricolare
02.04.00↔	Innesto osseo sul cranio, NAS	02.99.20↔	Conversione di shunt liquorale (o derivazione di liquido cerebrospinale) in derivazione multipla
02.04.10↔	Innesto osseo sul cranio, calotta cranica	02.99.29↔	Altra revisione e rimozione di derivazioni liquorali
02.04.99↔	Innesto osseo sul cranio, altro	02.99.30↔	Impianto o sostituzione di sonda di misura intracranica
02.05.00↔	Inserzione di placca cranica, NAS	02.99.31↔	Revisione (senza sostituzione) di sonda di misura intracranica
02.05.10↔	Inserzione di placca cranica (impianto CAD) nel neurocranio senza interessamento dello splanocranio, difetto semplice	02.99.40↔	Impianto o sostituzione di neuroprotesi
02.05.11↔	Inserzione di placca cranica (impianto CAD) nel neurocranio senza interessamento dello splanocranio, difetto maggiore o complesso	02.99.41↔	Revisione (senza sostituzione) di neuroprotesi
02.05.20↔	Inserzione di placca cranica (impianto CAD) nel neurocranio senza interessamento di orbita, regione temporale o seno frontale (fino a 2 regioni)	02.99.50↔	Impianto e rimozione di sistema di cateteri a palloncino per brachiterapia intracerebrale
02.05.30↔	Inserzione di placca cranica (impianto CAD), Neurocranio con interessamento di più regioni dello splanocranio (da 3 regioni)	02.99.70↔	Revisione (senza sostituzione) di elettrodo(i) di neurostimolatore intracranico, NAS
02.05.99↔	Inserzione di placca cranica, altro	02.99.71↔	Revisione (senza sostituzione) di elettrodo(i) di neurostimolatore intracranico, stereotassica, sistema a elettrodo singolo permanente per la stimolazione permanente
02.06.00↔	Altri tipi di osteoplastica del cranio, NAS	02.99.72↔	Revisione (senza sostituzione) di elettrodo(i) di neurostimolatore intracranico, stereotassica, sistema a più elettrodi permanenti per la stimolazione permanente
02.06.10↔	Cranioplastica fronto-orbitale per spostamento osseo	02.99.79↔	Revisione (senza sostituzione) di elettrodo(i) di neurostimolatore intracranico, altro
		02.99.90↔	Altri interventi stereotassici sul cranio, sul cervello e sulle meningi
		02.99.99↔	Altri interventi sul cranio, sul cervello e sulle meningi, altro

03.53.11↔	Riduzione chiusa di frattura vertebrale con fissazione esterna	18.71.19↔	Ricostruzione di padiglione auricolare, parziale, altro
03.53.20↔	Riduzione aperta di fratture vertebrali	18.71.20↔	Ricostruzione di padiglione auricolare, totale, NAS
04.01.00↔	Asportazione di neurinoma acustico, NAS	18.71.21↔	Ricostruzione di padiglione auricolare, totale con espansore tissutale
04.01.10↔	Asportazione di neurinoma acustico mediante craniotomia	18.71.22↔	Ricostruzione di padiglione auricolare, totale con lembo galeale
04.01.11↔	Asportazione di neurinoma acustico, Approccio translabyrinthico	18.71.23↔	Ricostruzione di padiglione auricolare, totale con innesto di cartilagine
04.01.99↔	Asportazione di neurinoma acustico, altro	18.71.24↔	Ricostruzione di padiglione auricolare, totale con lembo microvascolare
04.41↔	Decompressione della radice del trigemino	18.71.29↔	Ricostruzione di padiglione auricolare, totale, altro
07.51↔	Esplorazione della regione pineale	18.71.30↔	Impianto di materiale alloplastico nella ricostruzione di padiglione auricolare
07.52↔	Incisione della ghiandola pineale	18.71.99↔	Ricostruzione di padiglione auricolare, altro
07.53↔	Asportazione parziale della ghiandola pineale	25.2x.00↔	Glossectomia parziale, NAS
07.54↔	Asportazione della ghiandola pineale	25.2x.09↔	Glossectomia parziale, altro
07.59↔	Altri interventi sulla ghiandola pineale	25.2x.10↔	Glossectomia parziale, approccio transorale, NAS
07.61↔	Asportazione parziale dell'ipofisi, per via transfrontale	25.2x.11↔	Glossectomia parziale, approccio transorale, senza ricostruzione
07.62↔	Asportazione parziale dell'ipofisi, per via trans-sfenoidale	25.2x.12↔	Glossectomia parziale, approccio transorale, ricostruzione con mucosa locale
07.63↔	Asportazione parziale dell'ipofisi, per via non specificata	25.2x.13↔	Glossectomia parziale, approccio transorale, ricostruzione con lembo miocutaneo
07.64↔	Asportazione totale dell'ipofisi per via transfrontale	25.2x.14↔	Glossectomia parziale, approccio transorale, ricostruzione con innesto libero con anastomosi microvascolare
07.65↔	Asportazione totale dell'ipofisi per via trans-sfenoidale	25.2x.19↔	Glossectomia parziale, approccio transorale, con altra ricostruzione
07.68↔	Asportazione totale dell'ipofisi, per altra via specificata	25.2x.20↔	Glossectomia parziale, approccio transmandibolare, NAS
07.69↔	Asportazione totale dell'ipofisi per via non specificata	25.2x.21↔	Glossectomia parziale, approccio transmandibolare, senza ricostruzione
07.71↔	Esplorazione della fossa ipofisaria	25.2x.22↔	Glossectomia parziale, approccio transmandibolare, ricostruzione con mucosa locale
07.72↔	Incisione dell'ipofisi	25.2x.23↔	Glossectomia parziale, approccio transmandibolare, ricostruzione con lembo miocutaneo
07.79↔	Altri interventi sull'ipofisi	25.2x.24↔	Glossectomia parziale, approccio transmandibolare, ricostruzione con innesto libero con anastomosi microvascolare
07.80↔	Timectomia, NAS	25.2x.29↔	Glossectomia parziale, approccio transmandibolare, con altra ricostruzione
07.81↔	Altra asportazione parziale del timo	25.2x.30↔	Pelviglossectomia, approccio transorale, NAS
07.82↔	Altra asportazione totale del timo	25.2x.31↔	Pelviglossectomia, approccio transorale, senza ricostruzione
07.83↔	Asportazione parziale del timo in toracosopia	25.2x.32↔	Pelviglossectomia, approccio transorale, ricostruzione con mucosa locale
07.84↔	Asportazione totale del timo in toracosopia	25.2x.33↔	Pelviglossectomia, approccio transorale, ricostruzione con lembo miocutaneo
07.91↔	Esplorazione dell'area timica	25.2x.34↔	Pelviglossectomia, approccio transorale, ricostruzione con innesto libero con anastomosi microvascolare
07.92↔	Altra incisione del timo	25.2x.39↔	Pelviglossectomia, approccio transorale, con altra ricostruzione
07.93↔	Riparazione del timo	25.2x.40↔	Pelviglossectomia, approccio transmandibolare, NAS
07.95↔	Incisione del timo in toracosopia	25.2x.41↔	Pelviglossectomia, approccio transmandibolare, senza ricostruzione
07.98↔	Altri interventi non specificati sul timo in toracosopia	25.2x.42↔	Pelviglossectomia, approccio transmandibolare, ricostruzione con mucosa locale
07.99↔	Altri interventi non specificati sul timo	25.2x.43↔	Pelviglossectomia, approccio transmandibolare, ricostruzione con lembo miocutaneo
16.01↔	Orbitotomia con lembo osseo	25.2x.44↔	Pelviglossectomia, approccio transmandibolare, ricostruzione con innesto libero con anastomosi microvascolare
16.02↔	Orbitotomia con inserzione di impianto orbitale	25.2x.49↔	Pelviglossectomia, approccio transmandibolare, con altra ricostruzione
16.09↔	Altra orbitotomia	25.2x.50↔	Pelviglossomandibolectomia, NAS
16.51.00↔	Esenterazione dell'orbita con rimozione di strutture adiacenti, NAS	25.2x.51↔	Pelviglossomandibolectomia, senza ricostruzione
16.51.10↔	Esenterazione dell'orbita con rimozione di strutture adiacenti, con conservazione della cute palpebrale	25.2x.52↔	Pelviglossomandibolectomia, ricostruzione con mucosa locale
16.51.11↔	Esenterazione dell'orbita con rimozione di strutture adiacenti, senza conservazione della cute palpebrale	25.2x.53↔	Pelviglossomandibolectomia, ricostruzione con lembo miocutaneo
16.51.99↔	Altra esenterazione dell'orbita con rimozione di strutture adiacenti	25.2x.54↔	Pelviglossomandibolectomia, ricostruzione con innesto libero con anastomosi microvascolare
16.52.00↔	Esenterazione dell'orbita con rimozione terapeutica di osso orbitale, NAS	25.2x.59↔	Pelviglossomandibolectomia, con altra ricostruzione
16.52.10↔	Esenterazione dell'orbita con rimozione terapeutica di osso orbitale, con conservazione della cute palpebrale	25.3x.00↔	Glossectomia totale, NAS
16.52.11↔	Esenterazione dell'orbita con rimozione terapeutica di osso orbitale, senza conservazione della cute palpebrale	25.3x.09↔	Glossectomia totale, altro
16.52.99↔	Altra esenterazione dell'orbita con rimozione terapeutica di osso orbitale	25.3x.10↔	Glossectomia totale, approccio transorale, NAS
16.59.00↔	Altra esenterazione dell'orbita, NAS	25.3x.11↔	Glossectomia totale, approccio transorale, senza ricostruzione
16.59.10↔	Altra esenterazione dell'orbita, con conservazione della cute palpebrale	25.3x.12↔	Glossectomia totale, approccio transorale, ricostruzione con mucosa locale
16.59.11↔	Altra esenterazione dell'orbita, senza conservazione della cute palpebrale	25.3x.13↔	Glossectomia totale, approccio transorale, ricostruzione con lembo miocutaneo
16.59.99↔	Altra esenterazione dell'orbita, altro		
16.63↔	Revisione della cavità dopo enucleazione con innesto		
16.64↔	Altra revisione della cavità dopo enucleazione		
16.66↔	Altra revisione di eviscerazione della cavità orbitale		
18.71.00↔	Ricostruzione di padiglione auricolare, NAS		
18.71.10↔	Ricostruzione di padiglione auricolare, parziale, NAS		
18.71.11↔	Ricostruzione di padiglione auricolare, parziale con espansore tissutale		
18.71.12↔	Ricostruzione di padiglione auricolare, parziale con lembo galeale		
18.71.13↔	Ricostruzione di padiglione auricolare, parziale con innesto di cartilagine		
18.71.14↔	Ricostruzione di padiglione auricolare, parziale con lembo microvascolare		

25.3x.14↔	Glossectomia totale, approccio transorale, ricostruzione con innesto libero con anastomosi microvascolare	25.4x.32↔	Pelviglossectomia radicale, approccio transorale, ricostruzione con mucosa locale
25.3x.19↔	Glossectomia totale, approccio transorale, con altra ricostruzione	25.4x.33↔	Pelviglossectomia radicale, approccio transorale, ricostruzione con lembo miocutaneo
25.3x.20↔	Glossectomia totale, approccio transmandibolare, NAS	25.4x.34↔	Pelviglossectomia radicale, approccio transorale, ricostruzione con innesto libero con anastomosi microvascolare
25.3x.21↔	Glossectomia totale, approccio transmandibolare, senza ricostruzione	25.4x.39↔	Pelviglossectomia radicale, approccio transorale, con altra ricostruzione
25.3x.22↔	Glossectomia totale, approccio transmandibolare, ricostruzione con mucosa locale	25.4x.40↔	Pelviglossectomia radicale, approccio transmandibolare, NAS
25.3x.23↔	Glossectomia totale, approccio transmandibolare, ricostruzione con lembo miocutaneo	25.4x.41↔	Pelviglossectomia radicale, approccio transmandibolare, senza ricostruzione
25.3x.24↔	Glossectomia totale, approccio transmandibolare, ricostruzione con innesto libero con anastomosi microvascolare	25.4x.42↔	Pelviglossectomia radicale, approccio transmandibolare, ricostruzione con mucosa locale
25.3x.29↔	Glossectomia totale, approccio transmandibolare, con altra ricostruzione	25.4x.43↔	Pelviglossectomia radicale, approccio transmandibolare, ricostruzione con lembo miocutaneo
25.3x.30↔	Pelviglossectomia totale, approccio transorale, NAS	25.4x.44↔	Pelviglossectomia radicale, approccio transmandibolare, ricostruzione con innesto libero con anastomosi microvascolare
25.3x.31↔	Pelviglossectomia totale, approccio transorale, senza ricostruzione	25.4x.49↔	Pelviglossectomia radicale, approccio transmandibolare, con altra ricostruzione
25.3x.32↔	Pelviglossectomia totale, approccio transorale, ricostruzione con mucosa locale	25.4x.50↔	Pelviglossomandibolectomia radicale, NAS
25.3x.33↔	Pelviglossectomia totale, approccio transorale, ricostruzione con lembo miocutaneo	25.4x.51↔	Pelviglossomandibolectomia radicale, senza ricostruzione
25.3x.34↔	Pelviglossectomia totale, approccio transorale, ricostruzione con innesto libero con anastomosi microvascolare	25.4x.52↔	Pelviglossomandibolectomia radicale, ricostruzione con mucosa locale
25.3x.39↔	Pelviglossectomia totale, approccio transorale, con altra ricostruzione	25.4x.53↔	Pelviglossomandibolectomia radicale, ricostruzione con lembo miocutaneo
25.3x.40↔	Pelviglossectomia totale, approccio transmandibolare, NAS	25.4x.54↔	Pelviglossomandibolectomia radicale, ricostruzione con innesto libero con anastomosi microvascolare
25.3x.41↔	Pelviglossectomia totale, approccio transmandibolare, senza ricostruzione	25.4x.59↔	Pelviglossomandibolectomia radicale, con altra ricostruzione
25.3x.42↔	Pelviglossectomia totale, approccio transmandibolare, ricostruzione con mucosa locale	25.4x.99↔	Glossectomia radicale, altro
25.3x.43↔	Pelviglossectomia totale, approccio transmandibolare, ricostruzione con lembo miocutaneo	29.31↔	Miotomia cricofaringea
25.3x.44↔	Pelviglossectomia totale, approccio transmandibolare, ricostruzione con innesto libero con anastomosi microvascolare	29.32.00↔	Diverticolectomia faringea, NAS
25.3x.49↔	Pelviglossectomia totale, approccio transmandibolare, con altra ricostruzione	29.32.10↔	Diverticolostomia endoscopica di diverticolo di Zenker
25.3x.50↔	Pelviglossomandibolectomia totale, NAS	29.32.11↔	Diverticolectomia di diverticolo di Zenker
25.3x.51↔	Pelviglossomandibolectomia totale, senza ricostruzione	29.32.99↔	Diverticolectomia faringea, altro
25.3x.52↔	Pelviglossomandibolectomia totale, ricostruzione con mucosa locale	29.33.00↔	Faringectomia (parziale), NAS
25.3x.53↔	Pelviglossomandibolectomia totale, ricostruzione con lembo miocutaneo	29.33.10↔	Faringectomia parziale, senza ricostruzione
25.3x.54↔	Pelviglossomandibolectomia totale, ricostruzione con innesto libero con anastomosi microvascolare	29.33.11↔	Faringectomia parziale, Ricostruzione con lembo peduncolato regionale o a distanza
25.3x.59↔	Pelviglossomandibolectomia totale, con altra ricostruzione	29.33.12↔	Faringectomia parziale, Ricostruzione con innesto libero con anastomosi microvascolare
25.4x.00↔	Glossectomia radicale, NAS	29.33.20↔	Faringectomia totale, Ricostruzione con lembo peduncolato regionale o a distanza
25.4x.10↔	Glossectomia radicale, approccio transorale, NAS	29.33.21↔	Faringectomia totale, Ricostruzione con innesto libero con anastomosi microvascolare, innesto intestinale libero o pull-up gastrico
25.4x.11↔	Glossectomia radicale, approccio transorale, senza ricostruzione	29.33.99↔	Faringectomia (parziale), altro
25.4x.12↔	Glossectomia radicale, approccio transorale, ricostruzione con mucosa locale	29.39↔	Altra asportazione o distruzione di lesione o tessuto della faringe
25.4x.13↔	Glossectomia radicale, approccio transorale, ricostruzione con lembo miocutaneo	29.4x.00↔	Intervento di plastica faringea, NAS
25.4x.14↔	Glossectomia radicale, approccio transorale, ricostruzione con innesto libero con anastomosi microvascolare	29.4x.10↔	Intervento di plastica faringea, con mucosa locale o lembo cutaneo libero
25.4x.19↔	Glossectomia radicale, approccio transorale, con altra ricostruzione	29.4x.11↔	Intervento di plastica faringea, con lembo miocutaneo peduncolato
25.4x.20↔	Glossectomia radicale, approccio transmandibolare, NAS	29.4x.12↔	Intervento di plastica faringea, con innesto con anastomosi microvascolare, innesto intestinale o pull-up gastrico
25.4x.21↔	Glossectomia radicale, approccio transmandibolare, senza ricostruzione	29.4x.99↔	Intervento di plastica faringea, altro
25.4x.22↔	Glossectomia radicale, approccio transmandibolare, ricostruzione con mucosa locale	29.99↔	Altri interventi sulla faringe
25.4x.23↔	Glossectomia radicale, approccio transmandibolare, ricostruzione con lembo miocutaneo	31.73↔	Chiusura di altra fistola della trachea
25.4x.24↔	Glossectomia radicale, approccio transmandibolare, ricostruzione con innesto libero con anastomosi microvascolare	32.09.00↔	Altra asportazione o distruzione locale di lesione o tessuto bronchiale, NAS
25.4x.29↔	Glossectomia radicale, approccio transmandibolare, con altra ricostruzione	32.09.10↔	Altra asportazione o distruzione locale di lesione o tessuto bronchiale, mediante toracotomia
25.4x.30↔	Pelviglossectomia radicale, approccio transorale, NAS	32.09.20↔	Altra asportazione o distruzione locale di lesione o tessuto bronchiale, mediante toracosopia
25.4x.31↔	Pelviglossectomia radicale, approccio transorale, senza ricostruzione	32.09.99↔	Altra asportazione o distruzione locale di lesione o tessuto bronchiale, altro
		32.1x.00↔	Altra asportazione bronchiale, NAS
		32.1x.10↔	Altra asportazione bronchiale, resezione della biforcazione
		32.1x.20↔	Altra asportazione bronchiale, revisione per insufficienza di moncone bronchiale
		32.1x.99↔	Altra asportazione bronchiale, altro
		32.20↔	Asportazione di lesione o tessuto polmonare in toracosopia
		32.21↔	Plicatura di bolla enfisematosa

32.22↔	Riduzione chirurgica del volume polmonare	32.49↔	Altra lobectomia del polmone
32.23↔	Escissione aperta di lesione o tessuto polmonare	32.50↔	Pneumonectomia in toracoscopia
32.24↔	Escissione percutanea di lesione o tessuto polmonare	32.59↔	Altra pneumonectomia non specificata
32.25↔	Asportazione di lesione o tessuto polmonare in toracoscopia	32.6↔	Dissezione radicale delle strutture toraciche
32.26↔	Escissione altra o non precisata di lesione o tessuto polmonare	32.9↔	Altra asportazione del polmone
32.28↔	Asportazione o distruzione endoscopica di lesione o tessuto polmonare	33.0↔	Incisione di bronco
32.29↔	Altra asportazione o distruzione locale di lesione o tessuto polmonare	33.1↔	Incisione del polmone
32.30↔	Resezione segmentale del polmone in toracoscopia	33.20↔	Biopsia del polmone in toracoscopia
32.39↔	Altra resezione segmentale non specificata del polmone	33.34.00↔	Toracoplastica, NAS
32.41.00↔	Lobectomia del polmone in toracoscopia, NAS	33.34.10↔	Toracoplastica, parziale
32.41.10↔	Lobectomia del polmone, per via toracoscopica, senza menzione di linfadenectomia radicale, NAS	33.34.20↔	Toracoplastica, completa
32.41.11↔	Lobectomia del polmone, per via toracoscopica, senza menzione di linfadenectomia radicale, senza dilatazione broncoplastica o angioplastica	33.34.99↔	Toracoplastica, altro
32.41.12↔	Lobectomia del polmone, per via toracoscopica, senza menzione di linfadenectomia radicale, con dilatazione broncoplastica	33.39↔	Altro collassamento chirurgico del polmone
32.41.13↔	Lobectomia del polmone, per via toracoscopica, senza menzione di linfadenectomia radicale, con dilatazione angioplastica	33.41↔	Sutura di lacerazione bronchiale
32.41.14↔	Lobectomia del polmone, per via toracoscopica, senza menzione di linfadenectomia radicale, con dilatazione broncoplastica e angioplastica	33.42↔	Chiusura di fistola bronchiale
32.41.19↔	Lobectomia del polmone, per via toracoscopica, senza menzione di linfadenectomia radicale, altro	33.43↔	Chiusura di lacerazione polmonare
32.41.20↔	Lobectomia del polmone, per via toracoscopica, con linfadenectomia radicale	33.48.00↔	Altri interventi riparativi e plastici sui bronchi, NAS
32.42.00↔	Lobectomia del polmone, chirurgica a cielo aperto, NAS	33.48.10↔	Copertura plastica di anastomosi e suture bronchiali, NAS
32.42.10↔	Lobectomia del polmone, chirurgica a cielo aperto, senza menzione di linfadenectomia radicale, NAS	33.48.11↔	Copertura plastica di anastomosi e suture bronchiali, con grande omento
32.42.11↔	Lobectomia del polmone, chirurgica a cielo aperto, senza menzione di linfadenectomia radicale, senza dilatazione broncoplastica o angioplastica	33.48.12↔	Copertura plastica di anastomosi e suture bronchiali, con trasposizione di muscolo
32.42.12↔	Lobectomia del polmone, chirurgica a cielo aperto, senza menzione di linfadenectomia radicale, con dilatazione broncoplastica	33.48.13↔	Copertura plastica di anastomosi e suture bronchiali, con pericardio
32.42.13↔	Lobectomia del polmone, chirurgica a cielo aperto, senza menzione di linfadenectomia radicale, con dilatazione angioplastica	33.48.14↔	Copertura plastica di anastomosi e suture bronchiali, con diaframma
32.42.14↔	Lobectomia del polmone, chirurgica a cielo aperto, senza menzione di linfadenectomia radicale, con dilatazione broncoplastica e angioplastica	33.48.15↔	Copertura plastica di anastomosi e suture bronchiali, con vena azygos
32.42.19↔	Lobectomia del polmone, chirurgica a cielo aperto, senza menzione di linfadenectomia radicale, altro	33.48.16↔	Copertura plastica di anastomosi e suture bronchiali, con pleura
32.42.20↔	Lobectomia del polmone, chirurgica a cielo aperto, con linfadenectomia radicale, NAS	33.48.17↔	Copertura plastica di anastomosi e suture bronchiali, con tessuto adiposo pericardico
32.42.21↔	Lobectomia del polmone, chirurgica a cielo aperto, con linfadenectomia radicale, senza dilatazione broncoplastica o angioplastica	33.48.19↔	Copertura plastica di anastomosi e suture bronchiali, altro
32.42.22↔	Lobectomia del polmone, chirurgica a cielo aperto, con linfadenectomia radicale, con dilatazione broncoplastica	33.48.99↔	Altri interventi riparativi e plastici sui bronchi, altro
32.42.23↔	Lobectomia del polmone, chirurgica a cielo aperto, con linfadenectomia radicale, con dilatazione angioplastica	33.49.00↔	Altri interventi riparativi e plastici sui polmoni, NAS
32.42.24↔	Lobectomia del polmone, chirurgica a cielo aperto, con linfadenectomia radicale, con dilatazione broncoplastica e angioplastica	33.49.10↔	Copertura plastica di anastomosi e suture vascolari intratoraciche, NAS
32.42.29↔	Lobectomia del polmone, chirurgica a cielo aperto, con linfadenectomia radicale, altro	33.49.11↔	Copertura plastica di anastomosi e suture vascolari intratoraciche, con grande omento
32.42.30↔	Lobectomia del polmone, allargata	33.49.12↔	Copertura plastica di anastomosi e suture vascolari intratoraciche, con trasposizione di muscolo
32.42.40↔	Lobectomia del polmone, bilobectomia, NAS	33.49.13↔	Copertura plastica di anastomosi e suture vascolari intratoraciche, con pericardio
32.42.41↔	Lobectomia del polmone, bilobectomia, senza dilatazione broncoplastica o angioplastica	33.49.14↔	Copertura plastica di anastomosi e suture vascolari intratoraciche, con diaframma
32.42.42↔	Lobectomia del polmone, bilobectomia, con dilatazione broncoplastica	33.49.15↔	Copertura plastica di anastomosi e suture vascolari intratoraciche, con vena azygos
32.42.43↔	Lobectomia del polmone, bilobectomia, con dilatazione angioplastica	33.49.16↔	Copertura plastica di anastomosi e suture vascolari intratoraciche, con pleura
32.42.44↔	Lobectomia del polmone, bilobectomia, con dilatazione broncoplastica e angioplastica	33.49.17↔	Copertura plastica di anastomosi e suture vascolari intratoraciche, con tessuto adiposo pericardico
32.42.49↔	Lobectomia del polmone, bilobectomia, altro	33.49.19↔	Copertura plastica di anastomosi e suture vascolari intratoraciche, altro
32.42.99↔	Lobectomia del polmone, chirurgica a cielo aperto, altro	33.49.99↔	Altri interventi riparativi e plastici sui polmoni, altro
		33.71.00↔	Inserzione o sostituzione endoscopica di valvola(e) bronchiale(i), NAS
		33.71.10↔	Inserzione endoscopica di valvola(e) bronchiale(i), NAS
		33.71.11↔	Inserzione endoscopica di valvola(e) bronchiale(i), una valvola
		33.71.12↔	Inserzione endoscopica di valvola(e) bronchiale(i), due valvole
		33.71.13↔	Inserzione endoscopica di valvola(e) bronchiale(i), tre valvole
		33.71.14↔	Inserzione endoscopica di valvola(e) bronchiale(i), quattro valvole
		33.71.15↔	Inserzione endoscopica di valvola(e) bronchiale(i), cinque e più valvole
		33.71.20↔	Sostituzione endoscopica di valvola(e) bronchiale(i), NAS
		33.71.21↔	Sostituzione endoscopica di valvola(e) bronchiale(i), una valvola
		33.71.22↔	Sostituzione endoscopica di valvola(e) bronchiale(i), due valvole
		33.71.23↔	Sostituzione endoscopica di valvola(e) bronchiale(i), tre valvole
		33.71.24↔	Sostituzione endoscopica di valvola(e) bronchiale(i), quattro valvole
		33.71.25↔	Sostituzione endoscopica di valvola(e) bronchiale(i), cinque e più valvole

33.71.99↔	Inserzione o sostituzione endoscopica di valvola(e) bronchiale(i), altro	34.6x.11↔	Pleurodesi, chirurgica a cielo aperto, senza decorticazione
33.79.00↔	Inserzione endoscopica di altro dispositivo o sostanza nel(i) bronco(hi), NAS	34.6x.12↔	Pleurodesi, chirurgica a cielo aperto, con decorticazione
33.79.10↔	Inserzione endoscopica di sostanza per fini di riduzione del volume, NAS	34.6x.13↔	Pleurodesi, chirurgica a cielo aperto, con talcaggio
33.79.11↔	Inserzione endoscopica di gel per fini di riduzione biologica del volume	34.6x.19↔	Pleurodesi, chirurgica a cielo aperto, altro
33.79.19↔	Inserzione endoscopica di sostanza per fini di riduzione del volume, altro	34.6x.20↔	Pleurodesi, per via toracoscopica, NAS
33.79.20↔	Inserzione di spirali per fini di riduzione del volume, NAS	34.6x.21↔	Pleurodesi, per via toracoscopica, senza decorticazione
33.79.21↔	Inserzione di 1 o 2 spirali per fini di riduzione del volume	34.6x.22↔	Pleurodesi, per via toracoscopica, con decorticazione
33.79.22↔	Inserzione di 3 o 4 spirali per fini di riduzione del volume	34.6x.23↔	Pleurodesi, per via toracoscopica, con talcaggio
33.79.23↔	Inserzione di 5 o 6 spirali per fini di riduzione del volume	34.6x.29↔	Pleurodesi, per via toracoscopica, altro
33.79.24↔	Inserzione di 7 o 8 spirali per fini di riduzione del volume	34.6x.99↔	Pleurodesi, altro
33.79.25↔	Inserzione di 9 o 10 spirali per fini di riduzione del volume	34.71↔	Sutura di lacerazione della parete toracica
33.79.26↔	Inserzione di 11 o 12 spirali per fini di riduzione del volume	34.72↔	Chiusura di toracostomia
33.79.27↔	Inserzione di 13 o 14 spirali per fini di riduzione del volume	34.73↔	Chiusura di altra fistola del torace
33.79.28↔	Inserzione di 15 o 16 spirali per fini di riduzione del volume	34.74↔	Riparazione di deformità del torace
33.79.29↔	Inserzione di 17 o più spirali per fini di riduzione del volume	34.79.00↔	Altra riparazione della parete toracica, NAS
33.79.99↔	Inserzione endoscopica di altro dispositivo o sostanza nel(i) bronco(hi), altro	34.79.10↔	Altra riparazione della parete toracica, chiusura secondaria di toracotomia, NAS
33.92↔	Legatura di bronco	34.79.11↔	Altra riparazione della parete toracica, chiusura secondaria di toracotomia, con filo
33.98↔	Altri interventi sui bronchi	34.79.12↔	Altra riparazione della parete toracica, chiusura secondaria di toracotomia, con placca
33.99↔	Altri interventi sui polmoni	34.79.19↔	Altra riparazione della parete toracica, chiusura secondaria di toracotomia, altro
34.02↔	Toracotomia esplorativa	34.79.20↔	Altra riparazione chirurgica a cielo aperto, della parete toracica, stabilizzazione, NAS
34.03↔	Riapertura di toracotomia (recente)	34.79.21↔	Altra riparazione chirurgica a cielo aperto, della parete toracica, stabilizzazione, con filo
34.3x.00↔	Asportazione o distruzione di lesione o tessuto del mediastino, NAS	34.79.22↔	Altra riparazione chirurgica a cielo aperto, della parete toracica, stabilizzazione, con placca
34.3x.10↔	Asportazione di lesione o tessuto del mediastino	34.79.29↔	Altra riparazione chirurgica a cielo aperto della parete toracica, stabilizzazione, altro
34.3x.20↔	Resezione di lesione o tessuto del mediastino, NAS	34.79.30↔	Altra riparazione della parete toracica, riduzione aperta di frattura sternale, NAS
34.3x.21↔	Resezione di lesione o tessuto del mediastino, senza resezione di organi mediastinici	34.79.31↔	Altra riparazione della parete toracica, riduzione aperta di frattura sternale, con filo
34.3x.22↔	Resezione di lesione o tessuto del mediastino, con resezione polmonare o resezione parziale della parete toracica	34.79.32↔	Altra riparazione della parete toracica, riduzione aperta di frattura sternale, con placca
34.3x.23↔	Resezione di lesione o tessuto del mediastino, con resezione parziale del pericardio	34.79.39↔	Altra riparazione della parete toracica, riduzione aperta di frattura sternale, altro
34.3x.24↔	Resezione di lesione o tessuto del mediastino, con sostituzione vascolare mediante protesi	34.79.40↔	Altra riparazione della parete toracica, osteoplastica e innesto osseo
34.3x.25↔	Resezione di lesione o tessuto del mediastino, con resezione polmonare e sostituzione vascolare	34.79.99↔	Altra riparazione della parete toracica, altro
34.3x.26↔	Resezione di lesione o tessuto del mediastino, con resezione polmonare e resezione parziale del pericardio	34.81↔	Asportazione di lesione o tessuto del diaframma
34.3x.27↔	Resezione di lesione o tessuto del mediastino, con resezione parziale del pericardio e sostituzione vascolare	34.82↔	Sutura di lacerazione del diaframma
34.3x.28↔	Resezione di lesione o tessuto del mediastino, con resezione parziale di polmone e pericardio e sostituzione vascolare	34.83↔	Chiusura di fistola del diaframma
34.3x.29↔	Resezione di lesione o tessuto del mediastino, altro	34.84↔	Altra riparazione del diaframma
34.3x.30↔	Distruzione di lesione o tessuto del mediastino	35.10↔	Valvuloplastica a cuore aperto senza sostituzione, valvola non specificata
34.3x.99↔	Asportazione o distruzione di lesione o tessuto del mediastino, altro	35.11.00↔	Valvuloplastica a cuore aperto della valvola aortica senza sostituzione, NAS
34.4x.00↔	Asportazione o distruzione di lesione della parete toracica, NAS	35.11.10↔	Valvuloplastica a cuore aperto della valvola aortica
34.4x.10↔	Asportazione di lesione della parete toracica	35.11.20↔	Ricostruzione a cuore aperto della valvola aortica, senza sostituzione, per anomalie valvolari congenite
34.4x.20↔	Resezione parziale di lesione della parete toracica, NAS	35.11.99↔	Valvuloplastica a cuore aperto della valvola aortica senza sostituzione, altro
34.4x.21↔	Resezione parziale di lesione della parete toracica, senza ricostruzione	35.12.00↔	Valvuloplastica a cuore aperto della valvola mitrale senza sostituzione, NAS
34.4x.22↔	Resezione parziale di lesione della parete toracica, con ricostruzione	35.12.10↔	Valvulotomia a cuore aperto della valvola mitrale
34.4x.30↔	Resezione di lesione della parete toracica, asportazione completa dello sterno, NAS	35.12.11↔	Ricostruzione a cuore aperto di cuspidi mitrale
34.4x.31↔	Resezione di lesione della parete toracica, asportazione completa dello sterno, senza ricostruzione	35.12.20↔	Ricostruzione a cuore aperto della valvola mitrale, senza sostituzione, per anomalie valvolari congenite
34.4x.32↔	Resezione di lesione della parete toracica, asportazione completa dello sterno, con ricostruzione	35.12.99↔	Valvuloplastica a cuore aperto della valvola mitrale senza sostituzione, altro
34.51↔	Decorticazione del polmone	35.13.00↔	Valvuloplastica a cuore aperto della valvola polmonare senza sostituzione, NAS
34.52↔	Decorticazione del polmone in toracoscopia	35.13.10↔	Valvulotomia a cuore aperto della valvola polmonare
34.59.00↔	Altra asportazione della pleura, NAS	35.13.20↔	Ricostruzione a cuore aperto della valvola polmonare, senza sostituzione, per anomalie valvolari congenite
34.59.10↔	Altra asportazione della pleura, pleurectomia toracoscopica	35.13.99↔	Valvuloplastica a cuore aperto della valvola polmonare senza sostituzione, altro
34.59.20↔	Altra asportazione della pleura, pleurectomia chirurgica a cielo aperto	35.14.00↔	Valvuloplastica a cuore aperto della valvola tricuspide senza sostituzione, NAS
34.59.99↔	Altra asportazione della pleura, altro		
34.6x.00↔	Pleurodesi, NAS		

35.14.10↔	Valvulotomia a cuore aperto della valvola tricuspide	35.39.10↔	Resezione sopravalvolare, valvola cardiaca, NAS
35.14.11↔	Ricostruzione a cuore aperto di cuspidi della valvola tricuspide	35.39.11↔	Resezione sopravalvolare aortica
35.14.20↔	Ricostruzione a cuore aperto della valvola tricuspide, senza sostituzione, per anomalie valvolari congenite	35.39.12↔	Resezione sopravalvolare polmonare
35.14.99↔	Valvuloplastica a cuore aperto della valvola tricuspide senza sostituzione, altro	35.39.19↔	Resezione sopravalvolare, altra valvola cardiaca
35.19.00↔	Valvuloplastica a cuore aperto, senza sostituzione, altra valvola, NAS	35.39.99↔	Interventi su altre strutture adiacenti alle valvole del cuore, altro
35.19.10↔	Ricostruzione a cuore aperto di valvola atrioventricolare, senza sostituzione, per anomalie valvolari congenite	35.41.00↔	Allargamento di difetto esistente del setto atriale, NAS
35.19.11↔	Ricostruzione a cuore aperto di valvola del tronco arterioso, senza sostituzione, per anomalie valvolari congenite	35.41.10↔	Allargamento di difetto esistente del setto atriale, tecnica a cielo aperto
35.19.99↔	Valvuloplastica a cuore aperto, senza sostituzione, altra valvola, altro	35.41.20↔	Allargamento di difetto esistente del setto atriale, tecnica chiusa
35.20↔	Sostituzione di valvola cardiaca non specificata	35.41.99↔	Allargamento di difetto esistente del setto atriale, altro
35.21.00↔	Sostituzione della valvola aortica con protesi, NAS	35.42.00↔	Creazione di difetto settale nel cuore, NAS
35.21.10↔	Sostituzione della valvola aortica con protesi, bioprotesi	35.42.10↔	Creazione di difetto settale nel cuore, tecnica a cielo aperto
35.21.11↔	Sostituzione della valvola aortica con bioprotesi, protesi autoespandente, senza sutura, chirurgica a cielo aperto	35.42.20↔	Creazione di difetto settale nel cuore, tecnica chiusa
35.21.20↔	Impianto di protesi vascolare valvolata, valvola aortica biologica	35.42.99↔	Creazione di difetto settale nel cuore, altro
35.21.99↔	Sostituzione della valvola aortica con protesi, altro	35.43.00↔	Allargamento di difetto esistente del setto interventricolare, NAS
35.22.00↔	Altra sostituzione della valvola aortica, NAS	35.43.10↔	Allargamento di difetto esistente del setto interventricolare, tecnica a cielo aperto
35.22.10↔	Impianto mini-invasivo di valvola aortica, NAS	35.43.20↔	Allargamento di difetto esistente del setto interventricolare, tecnica chiusa
35.22.11↔	Impianto mini-invasivo di valvola aortica, transapicale	35.43.99↔	Allargamento di difetto esistente del setto interventricolare, altro
35.22.19↔	Impianto mini-invasivo di valvola aortica, altro	35.50↔	Riparazione di difetto settale non specificato del cuore con protesi
35.22.20↔	Sostituzione della valvola aortica mediante autotrapianto [intervento di Ross]	35.51↔	Riparazione di difetto del setto atriale con protesi, tecnica aperta
35.22.21↔	Sostituzione a cielo aperto di protesi valvolare aortica meccanica	35.53↔	Riparazione con protesi di difetto del setto interventricolare, per via aperta
35.22.30↔	Impianto di protesi vascolare valvolata, valvola aortica meccanica	35.54↔	Riparazione con protesi di difetto dei cuscinetti endocardiaci
35.22.99↔	Altra sostituzione della valvola aortica, altro	35.60↔	Riparazione di difetto di setto non specificato del cuore con innesto tissutale
35.23↔	Sostituzione della valvola mitrale con bioprotesi	35.61↔	Riparazione di difetto del setto atriale con innesto tissutale
35.24↔	Altra sostituzione di valvola mitrale con protesi	35.62↔	Riparazione di difetto del setto ventricolare con innesto tissutale
35.25.00↔	Sostituzione della valvola polmonare con protesi, NAS	35.63↔	Riparazione di difetto dei cuscinetti endocardiaci con innesto tissutale
35.25.10↔	Sostituzione della valvola polmonare con protesi, bioprotesi	35.70↔	Altra e non specificata riparazione di difetto settale non specificato del cuore
35.25.20↔	Impianto di protesi vascolare valvolata, valvola polmonare biologica	35.71↔	Altra e non specificata riparazione di difetto del setto atriale
35.25.99↔	Sostituzione della valvola polmonare con protesi, altro	35.72.00↔	Riparazione di difetto del setto ventricolare, NAS
35.26.00↔	Altra sostituzione della valvola polmonare, NAS	35.72.10↔	Chiusura di difetto del setto ventricolare acquisito
35.26.10↔	Impianto mini-invasivo di valvola polmonare, NAS	35.72.99↔	Riparazione di difetto del setto ventricolare, altro
35.26.19↔	Impianto mini-invasivo di valvola polmonare, altro	35.73↔	Altra e non specificata riparazione di difetto dei cuscinetti endocardiaci
35.26.20↔	Impianto di protesi vascolare valvolata, valvola polmonare meccanica	35.81↔	Correzione totale di tetralogia di Fallot
35.26.99↔	Altra sostituzione della valvola polmonare, altro	35.82↔	Correzione totale di completa anomalia della connessione venosa polmonare
35.27↔	Sostituzione di valvola tricuspide con bioprotesi	35.83↔	Correzione totale del tronco arterioso
35.28↔	Altra sostituzione di valvola tricuspide con protesi	35.84↔	Correzione totale di trasposizione di grandi vasi, NAS
35.29.00↔	Sostituzione di valvola cardiaca, altra valvola, NAS	35.91↔	Trasposizione interatriale del ritorno venoso
35.29.10↔	Sostituzione di valvola atrioventricolare per anomalie valvolari congenite	35.92↔	Creazione di condotto fra ventricolo destro e arteria polmonare
35.29.20↔	Sostituzione di valvola del tronco arterioso per anomalie valvolari congenite	35.93↔	Creazione di condotto fra il ventricolo sinistro e l'aorta
35.29.99↔	Sostituzione di valvola cardiaca, altra valvola, altro	35.94↔	Creazione di condotto fra l'atrio e arteria polmonare
35.31↔	Interventi sul muscolo papillare	35.95.00↔	Revisione di procedure correttive del cuore, NAS
35.32↔	Interventi sulle corde tendinee	35.95.10↔	Rifissazione di protesi valvolare cardiaca, NAS
35.33.00↔	Anuloplastica, NAS	35.95.11↔	Rifissazione di protesi valvolare aortica
35.33.10↔	Anuloplastica della valvola mitrale, NAS	35.95.12↔	Rifissazione di protesi valvolare mitralica
35.33.11↔	Anuloplastica della valvola mitrale, a cielo aperto	35.95.13↔	Rifissazione di protesi valvolare polmonare
35.33.19↔	Anuloplastica della valvola mitrale, altro	35.95.14↔	Rifissazione di protesi valvolare tricuspide
35.33.20↔	Annuloplastica della valvola polmonare, NAS	35.95.19↔	Rifissazione di protesi valvolare cardiaca, altro
35.33.21↔	Annuloplastica della valvola polmonare, a cielo aperto	35.95.99↔	Revisione di procedure correttive del cuore, altro
35.33.29↔	Annuloplastica della valvola polmonare, altro	35.98.00↔	Altri interventi sui setti del cuore, NAS
35.33.30↔	Annuloplastica della valvola tricuspide, NAS	35.98.10↔	Riparazione percutanea-transluminale di difetto del setto atriale, NAS
35.33.31↔	Annuloplastica della valvola tricuspide, a cielo aperto	35.98.19↔	Riparazione percutanea-transluminale di difetto del setto atriale, altro
35.33.39↔	Annuloplastica della valvola tricuspide, altro	35.98.30↔	Riparazione percutanea-transluminale di difetto del setto ventricolare
35.33.99↔	Anuloplastica, altro	35.98.99↔	Altri interventi sui setti del cuore, altro
35.34↔	Infundibulectomia	35.99.00↔	Altri interventi sulle valvole del cuore, NAS
35.35.00↔	Interventi sulle trabecole carnose del cuore, NAS	35.99.10↔	Altri interventi per anomalie valvolari cardiache congenite, NAS
35.35.10↔	Resezione fibrosa o muscolare sottovalvolare aortica	35.99.11↔	Altri interventi per anomalie valvolari cardiache congenite, valvola aortica
35.35.99↔	Interventi sulle trabecole carnose del cuore, altro	35.99.12↔	Altri interventi per anomalie valvolari cardiache congenite, valvola mitrale
35.39.00↔	Interventi su altre strutture adiacenti alle valvole del cuore, NAS		

35.99.13↔	Altri interventi per anomalie valvolari cardiache congenite, valvola polmonare	36.39.14↔	Rivascolarizzazione cardiaca con innesto libero di arteria mammaria interna (IMA)
35.99.14↔	Altri interventi per anomalie valvolari cardiache congenite, valvola tricuspidale	36.39.99↔	Altra rivascolarizzazione cardiaca, altro
35.99.15↔	Altri interventi per anomalie valvolari cardiache congenite, valvola atrioventricolare o del tronco arterioso	37.11.00↔	Cardiotomia, NAS
35.99.19↔	Altri interventi per anomalie valvolari cardiache congenite, altra valvola	37.11.10↔	Incisione epicardica, endocardica ed epimiocardica
35.99.20↔	Altri interventi sulle valvole del cuore, mini-invasivi	37.11.99↔	Cardiotomia, altro
35.99.99↔	Altri interventi sulle valvole del cuore, altro	37.12↔	Pericardiotomia
36.03↔	Angioplastica dell'arteria coronarica a torace aperto	37.31.00↔	Pericardiectomia, NAS
36.09↔	Altra rimozione di ostruzione dell'arteria coronarica	37.31.10↔	Pericardiectomia, parziale
36.10.00↔	Bypass aortocoronarico per rivascolarizzazione cardiaca, NAS	37.31.20↔	Pericardiectomia, totale
36.10.11↔	Bypass aortocoronarico per rivascolarizzazione cardiaca, tecnica convenzionale	37.31.30↔	Adesiolisi del pericardio
36.10.12↔	Bypass aortocoronarico per rivascolarizzazione cardiaca, tecnica mini-invasiva	37.31.99↔	Pericardiectomia, altro
36.10.13↔	Bypass aortocoronarico per rivascolarizzazione cardiaca con tecnica di rinforzo dell'innesto venoso, NAS	37.32↔	Asportazione di aneurisma del cuore
36.10.19↔	Bypass aortocoronarico per rivascolarizzazione cardiaca, altra tecnica	37.33.00↔	Asportazione o distruzione di altra lesione o tessuto del cuore, a cielo aperto, NAS
36.10.99↔	Bypass aortocoronarico per rivascolarizzazione cardiaca, altro	37.33.10↔	Asportazione o distruzione del sistema di conduzione del cuore, a cielo aperto, NAS
36.11.00↔	Bypass (aorto)coronarico di un'arteria coronaria, NAS	37.33.11↔	Asportazione o distruzione del sistema di conduzione del cuore, a cielo aperto, misure ablative per tachiaritmia
36.11.11↔	Bypass (aorto)coronarico di un'arteria coronaria, tecnica convenzionale	37.33.19↔	Asportazione o distruzione del sistema di conduzione del cuore, a cielo aperto, altro
36.11.12↔	Bypass (aorto)coronarico di un'arteria coronaria, tecnica mini-invasiva	37.33.20↔	Asportazione di altra lesione o tessuto del cuore, a cielo aperto
36.11.13↔	Bypass aortocoronarico su arteria coronarica con tecnica di rinforzo dell'innesto venoso	37.33.30↔	Distruzione di altra lesione o tessuto del cuore, a cielo aperto
36.11.19↔	Bypass (aorto)coronarico di un'arteria coronaria, altra tecnica	37.33.99↔	Asportazione o distruzione di altra lesione o tessuto del cuore, a cielo aperto, altro
36.11.99↔	Bypass (aorto)coronarico di un'arteria coronaria, altro	37.35↔	Ventricolectomia parziale
36.12.00↔	Bypass (aorto)coronarico di due arterie coronarie, NAS	37.41↔	Inserzione di sistema protetico di assistenza cardiaca attorno al cuore
36.12.11↔	Bypass (aorto)coronarico di due arterie coronarie, tecnica convenzionale	37.52↔	Impianto di sistema cardiaco integrale di sostituzione
36.12.12↔	Bypass (aorto)coronarico di due arterie coronarie, tecnica mini-invasiva	37.53↔	Sostituzione o riparazione dell'unità toracale del sistema di sostituzione cardiaca
36.12.13↔	Bypass aortocoronarico su due arterie coronarie con tecnica di rinforzo dell'innesto venoso	37.54↔	Sostituzione o riparazione di altre componenti impiantabili del sistema cardiaco integrale di rimpiazzo
36.12.19↔	Bypass (aorto)coronarico di due arterie coronarie, altra tecnica	37.62↔	Inserzione di sistema di assistenza cardiaca non impiantabile
36.12.99↔	Bypass (aorto)coronarico di due arterie coronarie, altro	37.63.00↔	Riparazione di sistema di assistenza cardiaca, NAS
36.13.00↔	Bypass (aorto)coronarico di tre arterie coronarie, NAS	37.63.10↔	Sostituzione isolata (non chirurgica a cielo aperto) di pompa extracorporea (es. pompa rotatoria o centrifuga), NAS
36.13.11↔	Bypass (aorto)coronarico di tre arterie coronarie, tecnica convenzionale	37.63.11↔	Sostituzione isolata (non chirurgica a cielo aperto) di pompa extracorporea (es. pompa rotatoria o centrifuga), monoventricolare
36.13.12↔	Bypass (aorto)coronarico di tre arterie coronarie, tecnica mini-invasiva	37.63.12↔	Sostituzione isolata (non chirurgica a cielo aperto) di pompa extracorporea (es. pompa rotatoria o centrifuga), biventricolare
36.13.13↔	Bypass aortocoronarico su tre arterie coronarie con tecnica di rinforzo dell'innesto venoso	37.63.19↔	Sostituzione isolata (non chirurgica a cielo aperto) di pompa extracorporea (es. pompa rotatoria o centrifuga), altro
36.13.19↔	Bypass (aorto)coronarico di tre arterie coronarie, altra tecnica	37.63.20↔	Sostituzione isolata (non chirurgica a cielo aperto) di pompa paracorporea, NAS
36.13.99↔	Bypass (aorto)coronarico di tre arterie coronarie, altro	37.63.21↔	Sostituzione isolata (non chirurgica a cielo aperto) di pompa paracorporea, monoventricolare
36.14.00↔	Bypass (aorto)coronarico di quattro o più arterie coronarie, NAS	37.63.22↔	Sostituzione isolata (non chirurgica a cielo aperto) di pompa paracorporea, biventricolare
36.14.11↔	Bypass (aorto)coronarico di quattro o più arterie coronarie, tecnica convenzionale	37.63.29↔	Sostituzione isolata (non chirurgica a cielo aperto) di pompa paracorporea, altro
36.14.12↔	Bypass (aorto)coronarico di quattro o più arterie coronarie, tecnica mini-invasiva	37.63.99↔	Riparazione di sistema di assistenza cardiaca, altro
36.14.13↔	Bypass aortocoronarico su quattro arterie coronarie con tecnica di rinforzo dell'innesto venoso	37.64.00↔	Rimozione di sistemi di circolazione assistita, NAS
36.14.19↔	Bypass (aorto)coronarico di quattro o più arterie coronarie, altra tecnica	37.64.10↔	Rimozione di contropulsatore aortico
36.14.99↔	Bypass (aorto)coronarico di quattro o più arterie coronarie, altro	37.64.20↔	Rimozione di pompa extracorporea
36.15↔	Bypass singolo mammaria interna-arteria coronarica	37.64.30↔	Rimozione di pompa paracorporea
36.16↔	Bypass doppio mammaria interna-arteria coronarica	37.64.40↔	Rimozione di sistema completo di sostituzione cardiaca (cuore artificiale)
36.19↔	Altro bypass per rivascolarizzazione cardiaca	37.64.50↔	Rimozione di pompa intracorporea
36.31↔	Rivascolarizzazione transmiocardica a cuore aperto	37.64.60↔	Rimozione di sistema esterno di assistenza cardiaca
36.32↔	Altra rivascolarizzazione transmiocardica	37.64.70↔	Rimozione di pompa assiale transvasale per assistenza circolatoria
36.33↔	Rivascolarizzazione transmiocardica endoscopica	37.64.99↔	Rimozione di sistemi di circolazione assistita, altro
36.34↔	Rivascolarizzazione transmiocardica percutanea	37.65.00↔	Impianto di sistema di assistenza cardiaca esterno, NAS
36.39.00↔	Altra rivascolarizzazione cardiaca, NAS	37.65.10↔	Impianto (chirurgico a cielo aperto) di pompa extracorporea (es. pompa rotatoria o centrifuga), NAS
36.39.10↔	Rivascolarizzazione cardiaca mediante patch coronarico	37.65.11↔	Impianto (chirurgico a cielo aperto) di pompa extracorporea (es. pompa rotatoria o centrifuga), monoventricolare
36.39.11↔	Revisione di bypass coronarico	37.65.12↔	Impianto (chirurgico a cielo aperto) di pompa extracorporea (es. pompa rotatoria o centrifuga), biventricolare
36.39.12↔	Nuovo innesto di bypass coronarico		
36.39.13↔	Trasposizione di arterie coronarie		

37.65.19↔	Impianto (chirurgico a cielo aperto) di pompa extracorporea (es. pompa rotatoria o centrifuga), altro	37.99.30↔	Legatura di orecchietta cardiaca
37.65.20↔	Impianto (chirurgico a cielo aperto) di pompa paracorporea, NAS	37.99.80↔	Reintervento su cuore e pericardio
37.65.21↔	Impianto (chirurgico a cielo aperto) di pompa paracorporea, monoventricolare	37.99.99↔	Altri interventi sul cuore e sul pericardio, altro
37.65.22↔	Impianto (chirurgico a cielo aperto) di pompa paracorporea, biventricolare	38.04.00↔	Incisione dell'aorta, NAS
37.65.29↔	Impianto (chirurgico a cielo aperto) di pompa paracorporea, altro	38.04.10↔	Incisione dell'aorta ascendente e dell'arco aortico
37.65.99↔	Impianto di sistema di assistenza cardiaca esterno, altro	38.04.20↔	Incisione dell'aorta discendente
37.66.00↔	Inserzione di sistema impiantabile di assistenza cardiaca, NAS	38.04.30↔	Incisione dell'aorta addominale
37.66.10↔	Impianto (chirurgico a cielo aperto) di pompa intracorporea, NAS	38.04.99↔	Incisione dell'aorta, altro
37.66.11↔	Impianto (chirurgico a cielo aperto) di pompa intracorporea, monoventricolare	38.05.00↔	Incisione di altri vasi toracici, NAS
37.66.12↔	Impianto (chirurgico a cielo aperto) di pompa intracorporea, biventricolare	38.05.10↔	Incisione di altre arterie toraciche
37.66.19↔	Impianto (chirurgico a cielo aperto) di pompa intracorporea, altro	38.05.20↔	Incisione di vene toraciche, NAS
37.66.99↔	Inserzione di sistema impiantabile di assistenza cardiaca, altro	38.05.21↔	Incisione di vene toraciche profonde
37.67.00↔	Impianto di un sistema di stimolazione miocardica, NAS	38.05.29↔	Incisione di vene toraciche, altro
37.67.11↔	Impianto o sostituzione di sistema di modulazione della contrattilità cardiaca (CCM)	38.05.99↔	Incisione di altri vasi toracici, altro
37.67.99↔	Impianto di un sistema di stimolazione miocardica, altro	38.07.00↔	Incisione di vene addominali, NAS
37.91↔	Massaggio cardiaco a torace aperto	38.07.10↔	Incisione di vene addominali profonde, NAS
37.94.00↔	Impianto o sostituzione di defibrillatore, NAS	38.07.11↔	Incisione della vena cava inferiore
37.94.01↔	Impianto di defibrillatore con stimolazione monocamerale	38.07.12↔	Incisione della vena iliaca
37.94.02↔	Impianto di defibrillatore con stimolazione bicamerale	38.07.19↔	Incisione di vene addominali profonde, altro
37.94.03↔	Impianto di defibrillatore con stimolazione biventricolare	38.07.99↔	Incisione di vene addominali, altro
37.94.04↔	Impianto di defibrillatore con sensore di pressione supplementare per misurazione non invasiva della pressione ventricolare destra	38.15.00↔	Endoarteriectomia di altri vasi toracici, NAS
37.94.05↔	Impianto di defibrillatore con elettrodo sottocutaneo	38.15.10↔	Endoarteriectomia dell'arteria succlavia
37.94.10↔	Sostituzione di defibrillatore, NAS	38.15.20↔	Endoarteriectomia del tronco brachiocefalico
37.94.11↔	Sostituzione di defibrillatore con stimolazione monocamerale	38.15.30↔	Endoarteriectomia dell'arteria polmonare
37.94.12↔	Sostituzione di defibrillatore con stimolazione bicamerale	38.15.40↔	Endoarteriectomia della vena polmonare
37.94.15↔	Sostituzione di defibrillatore con elettrodo sottocutaneo	38.15.99↔	Endoarteriectomia di altri vasi toracici, altro
37.94.19↔	Sostituzione di defibrillatore, altro	38.31↔	Resezione di vasi intracranici con anastomosi
37.94.20↔	Conversione del sistema da pace-maker a defibrillatore con stimolazione monocamerale, NAS	38.34.00↔	Resezione dell'aorta con anastomosi, NAS
37.94.21↔	Conversione del sistema da pace-maker a defibrillatore con stimolazione monocamerale	38.34.10↔	Resezione dell'aorta ascendente e dell'arco aortico con anastomosi
37.94.22↔	Conversione del sistema da pace-maker o defibrillatore a defibrillatore con stimolazione bicamerale	38.34.20↔	Resezione dell'aorta discendente con anastomosi
37.94.29↔	Conversione del sistema da pace-maker o defibrillatore a defibrillatore con stimolazione biventricolare, altro	38.34.30↔	Resezione dell'aorta addominale con anastomosi
37.94.99↔	Impianto o sostituzione di defibrillatore automatico, sistema completo [AICD], altro	38.34.99↔	Resezione dell'aorta con anastomosi, altro
37.96↔	Impianto di solo generatore di impulsi di defibrillatore automatico	38.35.00↔	Resezione di vasi toracici con anastomosi, NAS
37.98.00↔	Sostituzione del solo generatore di impulsi del defibrillatore automatico, NAS	38.35.10↔	Resezione di arterie toraciche con anastomosi, NAS
37.98.10↔	Sostituzione del solo generatore di impulsi del defibrillatore automatico con stimolazione monocamerale	38.35.11↔	Resezione dell'arteria succlavia con anastomosi
37.98.11↔	Sostituzione del solo generatore di impulsi del defibrillatore automatico con stimolazione bicamerale	38.35.12↔	Resezione del tronco brachiocefalico con anastomosi
37.98.12↔	Sostituzione del solo generatore di impulsi del defibrillatore automatico con stimolazione biventricolare	38.35.13↔	Resezione dell'arteria polmonare con anastomosi
37.98.99↔	Sostituzione del solo generatore di impulsi del defibrillatore automatico, altro	38.35.19↔	Resezione di arterie toraciche con anastomosi, altro
37.99.00↔	Altri interventi sul cuore e sul pericardio, NAS	38.35.20↔	Resezione di vene toraciche con anastomosi, NAS
37.99.10↔	Trapianto intramiocardico di cellule staminali, NAS	38.35.21↔	Resezione della vena polmonare con anastomosi
37.99.11↔	Trapianto intramiocardico di cellule staminali senza arricchimento di frazioni di cellule staminali né moltiplicazione in coltura	38.35.22↔	Resezione della vena succlavia con anastomosi
37.99.12↔	Trapianto intramiocardico di cellule staminali con arricchimento di frazioni di cellule staminali o moltiplicazione in coltura	38.35.23↔	Resezione della vena cava superiore con anastomosi
37.99.19↔	Trapianto intramiocardico di cellule staminali, altro	38.35.28↔	Resezione di vene toraciche e altre vene profonde con anastomosi
37.99.20↔	Interventi per anomalie congenite del cuore, NAS	38.35.29↔	Resezione di vene toraciche con anastomosi, altro
37.99.21↔	Correzione di ventricolo destro a doppia uscita, tipo Fallot	38.35.99↔	Resezione di vasi toracici con anastomosi, altro
37.99.22↔	Correzione di altro ventricolo destro a doppia uscita	38.36.00↔	Resezione di arterie addominali con anastomosi, NAS
37.99.23↔	Intervento su cuore funzionalmente/morfologicamente monoventricolare	38.36.10↔	Resezione di arterie viscerali con anastomosi, NAS
37.99.24↔	Correzione di cuore triatriato	38.36.11↔	Resezione del tronco celiaco con anastomosi
37.99.25↔	Correzione di sindrome da atresia della valvola polmonare	38.36.12↔	Resezione dell'arteria gastrica con anastomosi
37.99.29↔	Interventi per anomalie congenite del cuore, altro	38.36.13↔	Resezione dell'arteria epatica con anastomosi
		38.36.14↔	Resezione dell'arteria splenica con anastomosi
		38.36.15↔	Resezione dell'arteria renale con anastomosi
		38.36.16↔	Resezione dell'arteria mesenterica
		38.36.17↔	Resezione dell'arteria iliaca con anastomosi
		38.36.19↔	Resezione di arterie viscerali con anastomosi, altro
		38.36.99↔	Resezione di arterie addominali con anastomosi, altro
		38.41↔	Resezione di vasi intracranici con sostituzione
		38.45.00↔	Resezione di vasi toracici con sostituzione, NAS
		38.45.10↔	Resezione dell'aorta toracica con sostituzione, NAS
		38.45.11↔	Resezione dell'aorta ascendente o dell'arco aortico con sostituzione
		38.45.12↔	Resezione dell'aorta toracica con sostituzione
		38.45.13↔	Resezione dell'aorta toracoaddominale con sostituzione
		38.45.14↔	Resezione dell'aorta toracica con sostituzione con protesi ibrida
		38.45.19↔	Resezione dell'aorta toracica con sostituzione, altro
		38.45.20↔	Resezione di altre arterie toraciche con sostituzione, NAS
		38.45.21↔	Resezione dell'arteria polmonare con sostituzione
		38.45.22↔	Resezione del tronco brachiocefalico con sostituzione

38.45.29↔	Resezione di altre arterie toraciche con sostituzione	39.31.19↔	Sutura di arteria del capo e del collo, altro
38.45.30↔	Resezione di vene toraciche con sostituzione, NAS	39.31.20↔	Sutura di arteria del braccio, NAS
38.45.31↔	Resezione della vena cava superiore con sostituzione	39.31.21↔	Sutura dell'arteria ascellare
38.45.38↔	Resezione di altre vene toraciche profonde con sostituzione	39.31.22↔	Sutura dell'arteria brachiale
38.45.39↔	Resezione di vene toraciche con sostituzione, altro	39.31.29↔	Sutura di arteria del braccio, altro
38.45.99↔	Resezione di vasi toracici con sostituzione, altro	39.31.30↔	Sutura di arteria dell'avambraccio
38.47.00↔	Resezione di vene addominali con sostituzione, NAS	39.31.40↔	Sutura di arteria della mano
38.47.10↔	Resezione di vene addominali profonde con sostituzione, NAS	39.31.50↔	Sutura di arteria dell'arto inferiore
38.47.11↔	Resezione della vena cava inferiore con sostituzione	39.31.60↔	Sutura dell'aorta, NAS
38.47.12↔	Resezione della vena iliaca con sostituzione	39.31.61↔	Sutura dell'aorta toracica
38.47.19↔	Resezione di vene addominali profonde con sostituzione, altro	39.31.62↔	Sutura dell'aorta addominale
38.47.99↔	Resezione di vene addominali con sostituzione, altro	39.31.69↔	Sutura dell'aorta, altro
38.61↔	Altra asportazione di vasi intracranici	39.31.70↔	Sutura di altre arterie toraciche, NAS
38.63.00↔	Altra asportazione di vasi dell'arto superiore, NAS	39.31.71↔	Sutura dell'arteria polmonare
38.63.10↔	Altra asportazione di arterie dell'arto superiore, NAS	39.31.72↔	Sutura del tronco brachiocefalico
38.63.11↔	Altra asportazione di arterie della mano	39.31.73↔	Sutura dell'arteria succlavia
38.63.19↔	Altra asportazione di arterie dell'arto superiore, altro	39.31.79↔	Sutura di arterie toraciche, altro
38.63.20↔	Altra asportazione di vene dell'arto superiore, NAS	39.31.80↔	Sutura di arterie addominali, NAS
38.63.21↔	Altra asportazione di vene profonde dell'arto superiore	39.31.81↔	Sutura del tronco celiaco
38.63.29↔	Altra asportazione di vene dell'arto superiore, altro	39.31.82↔	Sutura dell'arteria gastrica
38.63.99↔	Altra asportazione di vasi dell'arto superiore, altro	39.31.83↔	Sutura dell'arteria epatica
38.64.00↔	Altra asportazione dell'aorta, NAS	39.31.84↔	Sutura dell'arteria splenica
38.64.10↔	Altra asportazione dell'aorta toracica	39.31.85↔	Sutura dell'arteria renale
38.64.20↔	Altra asportazione dell'aorta addominale	39.31.86↔	Sutura dell'arteria mesenterica
38.64.99↔	Altra asportazione dell'aorta, altro	39.31.87↔	Sutura dell'arteria lombare
38.65.00↔	Altra asportazione di vasi toracici, NAS	39.31.88↔	Sutura dell'arteria iliaca
38.65.10↔	Altra asportazione di arterie toraciche	39.31.89↔	Sutura di arterie addominali, altro
38.65.20↔	Altra asportazione di vene toraciche, NAS	39.31.99↔	Sutura di arteria, altro
38.65.21↔	Altra asportazione della vena cava superiore	39.49.00↔	Altra revisione di interventi vascolari, NAS
38.65.22↔	Altra asportazione di altre vene toraciche profonde	39.49.10↔	Revisione di anastomosi vascolare
38.65.29↔	Altra asportazione di vene toraciche, altro	39.49.20↔	Revisione di impianto vascolare
38.65.99↔	Altra asportazione di vasi toracici, altro	39.49.21↔	Sostituzione di impianto vascolare
38.81↔	Altra occlusione chirurgica di vasi intracranici	39.49.22↔	Rimozione di impianto vascolare
38.84.00↔	Altra occlusione chirurgica dell'aorta, NAS	39.49.30↔	Sostituzione di condotto cardiaco
38.84.10↔	Altra occlusione chirurgica dell'aorta toracica	39.49.99↔	Altra revisione di interventi vascolari, altro
38.84.20↔	Altra occlusione chirurgica dell'aorta addominale	39.51.00↔	Clipping di aneurismi, NAS
38.84.99↔	Altra occlusione chirurgica dell'aorta, altro	39.51.11↔	Clipping di aneurismi intracranici
38.85.00↔	Altra occlusione chirurgica di altri vasi toracici, NAS	39.51.99↔	Clipping di aneurismi, altro
38.85.10↔	Altra occlusione chirurgica di altre arterie toraciche, NAS	39.52.00↔	Altra riparazione di aneurismi, NAS
38.85.11↔	Altra occlusione chirurgica dell'arteria succlavia	39.52.10↔	Altra riparazione di aneurismi di vasi del capo e del collo, NAS
38.85.12↔	Altra occlusione chirurgica dell'arteria polmonare	39.52.11↔	Altra riparazione di aneurismi di vasi intracranici
38.85.13↔	Altra occlusione chirurgica del tronco brachiocefalico	39.52.19↔	Altra riparazione di aneurismi di vasi del capo e del collo, altro
38.85.19↔	Altra occlusione chirurgica di altre arterie toraciche, altro	39.52.20↔	Altra riparazione di aneurismi dell'aorta, NAS
38.85.20↔	Altra occlusione chirurgica di vene toraciche, NAS	39.52.21↔	Altra riparazione chirurgica a cielo aperto di aneurismi dell'aorta ascendente, dell'arco aortico e dell'aorta toracica
38.85.21↔	Altra occlusione chirurgica della vena cava superiore	39.52.22↔	Altra riparazione chirurgica a cielo aperto di aneurismi dell'aorta addominale
38.85.22↔	Altra occlusione chirurgica della vena polmonare	39.52.29↔	Altra riparazione di aneurismi dell'aorta, altro
38.85.23↔	Altra occlusione chirurgica della vena succlavia	39.52.99↔	Altra riparazione di aneurismi, altro
38.85.28↔	Altra occlusione chirurgica di altre vene toraciche profonde, NAS	39.53↔	Riparazione di fistola arteriovenosa
38.85.29↔	Altra occlusione chirurgica di vene toraciche, altro	39.54.00↔	Intervento di dissezione dell'aorta (re-entry), NAS
38.85.99↔	Altra occlusione chirurgica di altri vasi toracici, altro	39.54.10↔	Intervento di dissezione dell'aorta (re-entry), aorta toracica
39.0x.00↔	Shunt arterioso sistemico-polmonare, NAS	39.54.20↔	Intervento di dissezione dell'aorta (re-entry), aorta addominale
39.0x.10↔	Anastomosi succlavia-polmonare (Blalock-Taussig)	39.54.99↔	Intervento di dissezione dell'aorta (re-entry), altro
39.0x.11↔	Anastomosi aorta-polmonare destra (Waterston-Cooley)	39.56.00↔	Riparazione di vaso sanguigno con patch tissutale, NAS
39.0x.12↔	Anastomosi aorta discendente-polmonare sinistra (Potts-Smith)	39.56.10↔	Riparazione di vaso sanguigno del capo e del collo con patch tissutale, NAS
39.0x.13↔	Anastomosi polmonare sinistra-polmonare destra	39.56.11↔	Riparazione di vasi intracranici con patch tissutale
39.0x.20↔	Shunt protesico polmonare-aorta, centrale	39.56.12↔	Riparazione della vena giugulare con patch tissutale
39.0x.21↔	Shunt protesico polmonare-aorta, periferico	39.56.19↔	Riparazione di vaso sanguigno del capo e del collo con patch tissutale, altro
39.0x.23↔	Banding dell'arteria polmonare	39.56.20↔	Riparazione di vasi dell'arto superiore con patch tissutale, NAS
39.0x.24↔	Shunt arterioso sistemico-polmonare, interventi di Damus-Kay-Stansel	39.56.21↔	Riparazione di arterie dell'arto superiore con patch tissutale
39.0x.99↔	Shunt arterioso sistemico-polmonare, altro	39.56.22↔	Riparazione della vena succlavia, vena ascellare e vena brachiocefalica con patch tissutale
39.1↔	Shunt venoso intraaddominale	39.56.23↔	Riparazione di altre vene profonde dell'arto superiore con patch tissutale
39.21.00↔	Anastomosi vena cava-arteria polmonare, NAS	39.56.29↔	Riparazione di vasi dell'arto superiore con patch tissutale, altro
39.21.10↔	Intervento di Glenn su cuore funzionalmente/morfologicamente monoventricolare	39.56.30↔	Riparazione di vasi toracici con patch tissutale, NAS
39.21.99↔	Anastomosi vena cava-arteria polmonare, altro	39.56.31↔	Riparazione dell'aorta toracica con patch tissutale
39.28↔	Bypass vascolare extracranico-intracranico (EC-IC)		
39.31.00↔	Sutura di arteria, NAS		
39.31.10↔	Sutura di arteria del capo e del collo, NAS		
39.31.11↔	Sutura di arteria intracranica		

39.56.32↔	Riparazione della vena polmonare con patch tissutale	39.59.00↔	Altra riparazione di vasi, NAS
39.56.33↔	Riparazione della vena cava superiore con patch tissutale	39.59.10↔	Trasposizione di arterie, NAS
39.56.39↔	Riparazione di vasi toracici con patch tissutale, altro	39.59.11↔	Trasposizione del tratto extracranico dell'arteria vertebrale
39.56.40↔	Riparazione di arterie addominali con patch tissutale, NAS	39.59.12↔	Trasposizione di altre arterie extracraniche del capo e del collo
39.56.41↔	Riparazione dell'aorta addominale con patch tissutale	39.59.13↔	Trasposizione di arterie dell'arto superiore
39.56.42↔	Riparazione del tronco celiaco con patch tissutale	39.59.14↔	Trasposizione di arterie toraciche
39.56.43↔	Riparazione dell'arteria gastrica con patch tissutale	39.59.15↔	Trasposizione dell'arteria gastrica, arteria epatica e arteria splenica
39.56.44↔	Riparazione dell'arteria epatica con patch tissutale	39.59.16↔	Trasposizione dell'arteria renale
39.56.45↔	Riparazione dell'arteria splenica con patch tissutale	39.59.17↔	Trasposizione dell'arteria mesenterica
39.56.46↔	Riparazione dell'arteria renale con patch tissutale	39.59.18↔	Trasposizione di altre arterie viscerali
39.56.47↔	Riparazione dell'arteria mesenterica con patch tissutale	39.59.19↔	Trasposizione dell'arteria iliaca
39.56.48↔	Riparazione dell'arteria iliaca con patch tissutale	39.59.20↔	Trasposizione di altre arterie addominali
39.56.49↔	Riparazione di arterie addominali con patch tissutale, altro	39.59.21↔	Trasposizione di arterie dell'arto inferiore
39.56.50↔	Riparazione di vene addominali con patch tissutale, NAS	39.59.29↔	Trasposizione di arterie, altro
39.56.51↔	Riparazione della vena cava inferiore con patch tissutale	39.59.30↔	Altra riparazione di vasi del capo e del collo, NAS
39.56.52↔	Riparazione della vena iliaca con patch tissutale	39.59.31↔	Altra riparazione di vasi intracranici
39.56.59↔	Riparazione di vene addominali con patch tissutale, altro	39.59.32↔	Altra riparazione del tratto extracranico dell'arteria vertebrale
39.56.60↔	Riparazione di vasi dell'arto inferiore con patch tissutale, NAS	39.59.33↔	Altra riparazione di arterie extracraniche del capo e del collo, altro
39.56.61↔	Riparazione di arterie dell'arto inferiore con patch tissutale	39.59.34↔	Altra riparazione della vena giugulare
39.56.62↔	Riparazione della vena femorale e vena poplitea con patch tissutale	39.59.39↔	Altra riparazione di vasi del capo e del collo, altro
39.56.63↔	Riparazione di altre vene profonde dell'arto inferiore con patch tissutale	39.59.40↔	Altra riparazione di vasi dell'arto superiore, NAS
39.56.64↔	Riparazione di vene superficiali della coscia con patch tissutale	39.59.41↔	Altra riparazione di arterie dell'arto superiore, NAS
39.56.69↔	Riparazione di vasi dell'arto inferiore con patch tissutale, altro	39.59.42↔	Altra riparazione della vena succlavia, vena ascellare e vena brachiocefalica
39.56.99↔	Riparazione di vaso sanguigno con patch tissutale, altro	39.59.48↔	Altra riparazione di altre vene profonde dell'arto superiore
39.57.00↔	Riparazione di vaso sanguigno con patch sintetico, NAS	39.59.49↔	Altra riparazione di vasi dell'arto superiore, altro
39.57.10↔	Riparazione di vaso sanguigno del capo e del collo con patch sintetico, NAS	39.59.50↔	Altra riparazione di vasi toracici, NAS
39.57.11↔	Riparazione di vasi intracranici con patch sintetico	39.59.51↔	Altra riparazione dell'aorta toracica
39.57.12↔	Riparazione di arterie extracraniche del capo e del collo con patch sintetico	39.59.52↔	Altra riparazione dell'arteria polmonare
39.57.13↔	Riparazione della vena giugulare con patch sintetico	39.59.53↔	Altra riparazione di arterie toraciche, altro
39.57.19↔	Riparazione di vaso sanguigno del capo e del collo con patch sintetico, altro	39.59.54↔	Altra riparazione della vena polmonare
39.57.20↔	Riparazione di vasi dell'arto superiore con patch sintetico, NAS	39.59.55↔	Altra riparazione della vena cava superiore
39.57.21↔	Riparazione di arterie dell'arto superiore con patch sintetico	39.59.59↔	Altra riparazione di vasi toracici, altro
39.57.22↔	Riparazione della vena succlavia, vena ascellare e vena brachiocefalica con patch sintetico	39.59.60↔	Altra riparazione di arterie addominali, NAS
39.57.23↔	Riparazione di altre vene profonde dell'arto superiore con patch sintetico	39.59.61↔	Altra riparazione dell'aorta addominale
39.57.29↔	Riparazione di vasi dell'arto superiore con patch sintetico, altro	39.59.62↔	Altra riparazione del tronco celiaco
39.57.30↔	Riparazione di vaso toracico con patch sintetico, NAS	39.59.63↔	Altra riparazione dell'arteria gastrica
39.57.31↔	Riparazione dell'aorta toracica con patch sintetico	39.59.64↔	Altra riparazione dell'arteria epatica
39.57.32↔	Riparazione della vena polmonare con patch sintetico	39.59.65↔	Altra riparazione dell'arteria splenica
39.57.33↔	Riparazione della vena cava superiore con patch sintetico	39.59.66↔	Altra riparazione dell'arteria renale
39.57.39↔	Riparazione di vaso toracico con patch sintetico, altro	39.59.67↔	Altra riparazione dell'arteria mesenterica
39.57.40↔	Riparazione di arterie addominali con patch sintetico, NAS	39.59.68↔	Altra riparazione dell'arteria iliaca
39.57.41↔	Riparazione dell'aorta addominale con patch sintetico	39.59.69↔	Altra riparazione di arterie addominali, altro
39.57.42↔	Riparazione del tronco celiaco con patch sintetico	39.59.70↔	Altra riparazione di vene addominali, NAS
39.57.43↔	Riparazione dell'arteria gastrica con patch sintetico	39.59.71↔	Altra riparazione della vena cava inferiore
39.57.44↔	Riparazione dell'arteria epatica con patch sintetico	39.59.72↔	Altra riparazione della vena iliaca
39.57.45↔	Riparazione dell'arteria splenica con patch sintetico	39.59.79↔	Altra riparazione di vene addominali, altro
39.57.46↔	Riparazione dell'arteria renale con patch sintetico	39.59.80↔	Altra riparazione di vasi dell'arto inferiore, NAS
39.57.47↔	Riparazione dell'arteria mesenterica con patch sintetico	39.59.81↔	Altra riparazione di arterie dell'arto inferiore
39.57.48↔	Riparazione dell'arteria iliaca con patch sintetico	39.59.82↔	Altra riparazione della vena femorale
39.57.49↔	Riparazione di arterie addominali con patch sintetico, altro	39.59.83↔	Altra riparazione della vena poplitea
39.57.50↔	Riparazione di vene addominali con patch sintetico, NAS	39.59.88↔	Altra riparazione di altre vene profonde dell'arto inferiore
39.57.51↔	Riparazione della vena cava inferiore con patch sintetico	39.59.89↔	Altra riparazione di vasi dell'arto inferiore, altro
39.57.52↔	Riparazione della vena iliaca con patch sintetico	39.59.90↔	Altra riparazione di vasi, valvuloplastica venosa
39.57.59↔	Riparazione di vene addominali con patch sintetico, altro	39.59.99↔	Altra riparazione di vasi, altro
39.57.60↔	Riparazione di vasi dell'arto inferiore con patch sintetico, NAS	39.61.00↔	Circolazione extracorporea (ECC), NAS
39.57.61↔	Riparazione di arterie dell'arto inferiore con patch sintetico	39.61.10↔	Circolazione extracorporea (ECC) in normotermia (più di 35° C)
39.57.62↔	Riparazione della vena femorale e vena poplitea con patch sintetico	39.61.11↔	Circolazione extracorporea (ECC) in ipotermia leggera (32-35° C)
39.57.63↔	Riparazione di altre vene profonde dell'arto inferiore con patch sintetico	39.61.12↔	Circolazione extracorporea (ECC) in ipotermia moderata (da 26 a meno di 32° C))
39.57.64↔	Riparazione di vene superficiali della coscia con patch sintetico	39.61.13↔	Circolazione extracorporea (ECC) in ipotermia marcata (da 20 a meno di 26° C))
39.57.69↔	Riparazione di vasi dell'arto inferiore con patch sintetico, altro	39.61.14↔	Circolazione extracorporea (ECC) in ipotermia profonda (meno di 20° C)
39.57.99↔	Riparazione di vaso sanguigno con patch sintetico, altro	39.61.99↔	Circolazione extracorporea (ECC), altro
39.58↔	Riparazione di vaso sanguigno con patch di tipo non specificato	39.66↔	Bypass cardiopolmonare percutaneo
		40.22.00↔	Asportazione di linfonodo mammario interno, NAS

40.22.10↔	Asportazione di linfonodo mammario interno, per via toracoscopica	50.29.10↔	Distruzione percutanea di lesione del fegato, NAS
40.22.20↔	Asportazione di linfonodo mammario interno, chirurgica a cielo aperto	50.29.11↔	Distruzione percutanea di lesione del fegato mediante iniezione di alcol
40.22.99↔	Asportazione di linfonodo mammario interno, altro	50.29.12↔	Distruzione percutanea di lesione del fegato mediante termoterapia
40.51.00↔	Asportazione radicale dei linfonodi ascellari, NAS	50.29.13↔	Distruzione percutanea di lesione del fegato mediante crioterapia
40.51.10↔	Asportazione radicale dei linfonodi ascellari quale intervento indipendente	50.29.14↔	Distruzione percutanea di lesione del fegato mediante laser
40.51.11↔	Asportazione radicale dei linfonodi ascellari nel quadro di un altro intervento	50.29.19↔	Distruzione percutanea di lesione del fegato, altro
40.51.99↔	Asportazione radicale dei linfonodi ascellari, altro	50.29.99↔	Altra distruzione di lesione del fegato, altro
40.52.00↔	Asportazione radicale dei linfonodi periaortici, NAS	50.3x.00↔	Lobectomia del fegato NAC
40.52.10↔	Asportazione radicale dei linfonodi retroperitoneali (para-aortici, paracavali) e pelvici quale intervento indipendente	50.3x.01↔	Lobectomia, emiepectomia, resezione di più segmenti epatici, eccetto che per trapianto
40.52.11↔	Asportazione radicale dei linfonodi retroperitoneali (para-aortici, paracavali) e pelvici nel quadro di un altro intervento	50.3x.08↔	Resezione segmentale, altra o NAS resezione anatomica del fegato, eccetto che per trapianto
40.52.99↔	Asportazione radicale dei linfonodi periaortici, altro	50.3x.11↔	Lobectomia, emiepectomia, resezione di più segmenti epatici, per trapianto da vivente
40.53.00↔	Asportazione radicale dei linfonodi iliaci, NAS	50.3x.18↔	Altra o NAS resezione anatomica del fegato, per trapianto
40.53.10↔	Asportazione radicale dei linfonodi iliaci quale intervento indipendente	50.4x.00↔	Epatectomia totale, NAS
40.53.11↔	Asportazione radicale dei linfonodi iliaci in corso di altro intervento	50.4x.99↔	Epatectomia totale, altro
40.53.99↔	Asportazione radicale dei linfonodi iliaci, altro	50.61.00↔	Chiusura di lacerazione del fegato, NAS
40.54.00↔	Asportazione radicale dei linfonodi della regione inguinale, NAS	50.61.10↔	Chiusura di lacerazione del fegato mediante sutura
40.54.10↔	Asportazione radicale dei linfonodi della regione inguinale quale intervento indipendente	50.61.11↔	Chiusura di lacerazione del fegato mediante tamponamento
40.54.11↔	Asportazione radicale dei linfonodi della regione inguinale in corso di altro intervento	50.61.12↔	Chiusura di lacerazione del fegato mediante omentoplastica
40.54.99↔	Asportazione radicale dei linfonodi della regione inguinale, altro	50.61.99↔	Chiusura di lacerazione del fegato, altro
40.59.00↔	Asportazione radicale di altri linfonodi, NAS	51.31↔	Anastomosi fra colecisti e dotti epatici
40.59.10↔	Asportazione radicale di altri linfonodi quale intervento indipendente, NAS	51.32↔	Anastomosi fra colecisti e intestino
40.59.11↔	Asportazione radicale di linfonodi mediastinici quale intervento indipendente	51.33↔	Anastomosi fra colecisti e pancreas
40.59.12↔	Asportazione radicale di linfonodi peribronchiali quale intervento indipendente	51.34↔	Anastomosi fra colecisti e stomaco
40.59.19↔	Asportazione radicale di altri linfonodi quale intervento indipendente, altro	51.35↔	Altra anastomosi della colecisti
40.59.20↔	Asportazione radicale di altri linfonodi in corso di altro intervento, NAS	51.36↔	Coledocoenterostomia
40.59.21↔	Asportazione radicale di linfonodi mediastinici in corso di altro intervento	51.37↔	Anastomosi fra dotto epatico e tratto gastrointestinale
40.59.22↔	Asportazione radicale di linfonodi peribronchiali in corso di altro intervento	51.39↔	Altra anastomosi di dotti biliari
40.59.29↔	Asportazione radicale di altri linfonodi in corso di altro intervento, altro	51.43↔	Posizionamento di sonda coledocoeptica per decompressione
40.59.99↔	Asportazione radicale di altri linfonodi, altro	51.69↔	Asportazione di altro dotto biliare
40.62↔	Fistolizzazione del dotto toracico	51.71↔	Sutura semplice del coledoco
40.63↔	Chiusura di fistola del dotto toracico	51.72↔	Coledocoplastica
40.64↔	Legatura del dotto toracico	51.79↔	Riparazione di altri dotti biliari
40.69↔	Altri interventi sul dotto toracico	51.94↔	Revisione di anastomosi delle vie biliari
50.0↔	Epatotomia	51.95.20↔	Rimozione di endoprotesi dal dotto biliare, chirurgica a cielo aperto
50.21↔	Marsupializzazione di lesione del fegato	51.95.21↔	Rimozione di endoprotesi dal dotto biliare, per via laparoscopica
50.22.00↔	Epatectomia parziale, NAS	51.99.20↔	Altri interventi sulle vie biliari, Inserzione o sostituzione di uno stent (protesi) non autoespandente, chirurgica a cielo aperto
50.22.10↔	Epatectomia parziale, Epatectomia parziale percutanea (asportazione locale, resezione di endocisti, resezione a cuneo)	51.99.21↔	Altri interventi sulle vie biliari, Inserzione o sostituzione di più stent (protesi) non autoespandenti, chirurgica a cielo aperto
50.22.20↔	Epatectomia parziale, Resezione di endocisti, chirurgica a cielo aperto	51.99.30↔	Altri interventi sulle vie biliari, Inserzione o sostituzione di uno stent (protesi) non autoespandente, per via laparoscopica
50.22.21↔	Epatectomia parziale, Resezione di endocisti, per via laparoscopica	51.99.31↔	Altri interventi sulle vie biliari, Inserzione o sostituzione di più stent (protesi) non autoespandenti, per via laparoscopica
50.22.30↔	Epatectomia parziale, Resezione a cuneo, chirurgica a cielo aperto	51.99.40↔	Altri interventi sulle vie biliari, Inserzione o sostituzione di uno stent (protesi) autoespandente, chirurgica a cielo aperto
50.22.31↔	Epatectomia parziale, Resezione a cuneo, per via laparoscopica	51.99.41↔	Altri interventi sulle vie biliari, Inserzione o sostituzione di due stent (protesi) autoespandenti, chirurgica a cielo aperto
50.22.40↔	Epatectomia parziale, Resezione di un segmento epatico	51.99.42↔	Altri interventi sulle vie biliari, Inserzione o sostituzione di tre stent (protesi) autoespandenti, chirurgica a cielo aperto
50.22.41↔	Epatectomia parziale, Resezione di più segmenti epatici non adiacenti	51.99.43↔	Altri interventi sulle vie biliari, Inserzione o sostituzione di quattro stent (protesi) autoespandenti, chirurgica a cielo aperto
50.22.42↔	Epatectomia parziale, Epatectomia parziale per trapianto	51.99.44↔	Altri interventi sulle vie biliari, Inserzione o sostituzione di cinque stent (protesi) autoespandenti, chirurgica a cielo aperto
50.22.99↔	Epatectomia parziale, altro	51.99.45↔	Altri interventi sulle vie biliari, Inserzione o sostituzione di sei o più stent (protesi) autoespandenti, chirurgica a cielo aperto
50.23↔	Escissione aperta di lesione o tessuto epatico	51.99.50↔	Altri interventi sulle vie biliari, Inserzione o sostituzione di uno stent (protesi) autoespandente, per via laparoscopica
50.25↔	Escissione laparoscopica di lesione o tessuto epatico	51.99.51↔	Altri interventi sulle vie biliari, Inserzione o sostituzione di due stent (protesi) autoespandenti, per via laparoscopica
50.26↔	Escissione altra e non specificata di lesione o tessuto epatico	51.99.52↔	Altri interventi sulle vie biliari, Inserzione o sostituzione di tre stent (protesi) autoespandenti, per via laparoscopica
50.29.00↔	Altra distruzione di lesione del fegato, NAS	51.99.53↔	Altri interventi sulle vie biliari, Inserzione o sostituzione di quattro stent (protesi) autoespandenti, per via laparoscopica
		51.99.54↔	Altri interventi sulle vie biliari, Inserzione o sostituzione di cinque stent (protesi) autoespandenti, per via laparoscopica

51.99.55↔	Altri interventi sulle vie biliari, Inserzione o sostituzione di sei o più stent (protesi) autoespandenti, per via laparoscopica	57.71.11↔	Cistectomia radicale, senza uretrectomia, nel maschio, per via laparoscopica
52.01.12↔	Drenaggio transgastro di cisti pancreatica, chirurgico a cielo aperto	57.71.20↔	Cistectomia radicale, con uretrectomia, nel maschio, chirurgica a cielo aperto
52.01.13↔	Drenaggio transgastro di cisti pancreatica, per via laparoscopica	57.71.21↔	Cistectomia radicale, con uretrectomia, nel maschio, per via laparoscopica
52.01.22↔	Drenaggio transduodenale di cisti pancreatica, chirurgico a cielo aperto	57.71.30↔	Cistectomia radicale, senza uretrectomia, nella donna, chirurgica a cielo aperto
52.01.23↔	Drenaggio transduodenale di cisti pancreatica, per via laparoscopica	57.71.31↔	Cistectomia radicale, senza uretrectomia, nella donna, per via laparoscopica
52.09.00↔	Altra pancreatotomia, NAS	57.71.40↔	Cistectomia radicale, con uretrectomia, nella donna, chirurgica a cielo aperto
52.09.10↔	Altra pancreatotomia, Incisione del pancreas	57.71.41↔	Cistectomia radicale, con uretrectomia, nella donna, per via laparoscopica
52.09.11↔	Altra pancreatotomia, Incisione del dotto pancreatico	57.71.50↔	Cistectomia radicale, svuotamento pelvico (esenterazione) nel maschio, chirurgica a cielo aperto
52.09.99↔	Altra pancreatotomia, altro	57.71.51↔	Cistectomia radicale, svuotamento pelvico (esenterazione) nel maschio, per via laparoscopica
52.22.00↔	Altra asportazione o distruzione di lesione o di tessuto del pancreas o del dotto pancreatico, NAS	57.71.99↔	Cistectomia radicale, altro
52.22.99↔	Altra asportazione o distruzione di lesione o di tessuto del pancreas o del dotto pancreatico, altro	57.87.00↔	Ricostruzione della vescica, NAS
52.3↔	Marsupializzazione di cisti pancreatica	57.87.10↔	Ricostruzione della vescica con ileo, colon o stomaco, chirurgica a cielo aperto
52.4↔	Drenaggio interno di cisti pancreatica	57.87.11↔	Ricostruzione della vescica con ileo, colon o stomaco, per via laparoscopica
52.51.00↔	Pancreatectomia prossimale, NAS	57.87.20↔	Conversione di altra derivazione urinaria sopravescicale in neovescica, chirurgica a cielo aperto
52.51.10↔	Pancreatectomia prossimale, con conservazione del piloro	57.87.21↔	Conversione di altra derivazione urinaria sopravescicale in neovescica, per via laparoscopica
52.51.20↔	Pancreatectomia prossimale, con conservazione del duodeno	57.87.30↔	Cistoplastica riduttiva, chirurgica a cielo aperto
52.51.99↔	Pancreatectomia prossimale, altro	57.87.31↔	Cistoplastica riduttiva, per via laparoscopica
52.52↔	Pancreatectomia distale	57.87.40↔	Ampliamento della vescica, chirurgica a cielo aperto
52.53↔	Pancreatectomia sub-totale radicale	57.87.41↔	Ampliamento della vescica, per via laparoscopica
52.59↔	Altra pancreatectomia parziale	57.87.99↔	Ricostruzione della vescica, altro
52.6x.00↔	Pancreatectomia totale, NAS	68.8↔	Eviscerazione pelvica
52.6x.99↔	Pancreatectomia totale, altro	71.5↔	Vulvectomia radicale
52.7↔	Pancreaticoduodenectomia radicale	76.44.00↔	Ostectomia totale di altre ossa facciali con contemporanea ricostruzione, NAS
52.92↔	Incannulazione (o cannulamento) del dotto pancreatico	76.44.10↔	Ostectomia totale di altre ossa facciali, Ricostruzione mediante innesto con anastomosi microvascolare
52.95.00↔	Altri interventi sul pancreas, NAS	76.44.11↔	Ostectomia totale di altre ossa facciali, Ricostruzione mediante innesto non vascolarizzato
52.95.10↔	Rimozione di calcoli dal dotto pancreatico, chirurgica a cielo aperto	76.44.19↔	Ostectomia totale di altre ossa facciali con altra ricostruzione
52.95.11↔	Rimozione di calcoli dal dotto pancreatico, per via laparoscopica	76.44.99↔	Ostectomia totale di altre ossa facciali con contemporanea ricostruzione, altro
52.95.20↔	Dilatazione del dotto pancreatico, per via laparoscopica	76.46.00↔	Altra ricostruzione di altre ossa facciali, NAS
52.95.30↔	Inserzione di un drenaggio nel dotto pancreatico, chirurgica a cielo aperto	76.46.10↔	Altra ricostruzione di altre ossa facciali, Ricostruzione mediante innesto con anastomosi microvascolare
52.95.31↔	Inserzione di un drenaggio nel dotto pancreatico, per via laparoscopica	76.46.99↔	Altra ricostruzione di altre ossa facciali, altro
52.95.40↔	Altri interventi sul pancreas, Inserzione o sostituzione di uno stent (protesi) non autoespandente nel dotto pancreatico, chirurgica a cielo aperto	77.91.00↔	Ostectomia totale della scapola, della clavicola, delle coste e dello sterno, NAS
52.95.41↔	Inserzione o sostituzione di uno stent (protesi) non autoespandente nel dotto pancreatico, per via laparoscopica	77.91.10↔	Ostectomia totale della scapola e della clavicola
52.95.50↔	Inserzione o sostituzione di uno stent (protesi) autoespandente nel dotto pancreatico, chirurgica a cielo aperto	77.91.11↔	Ostectomia totale di una costa
52.95.51↔	Inserzione o sostituzione di uno stent (protesi) autoespandente nel dotto pancreatico, per via laparoscopica	77.91.12↔	Ostectomia totale di una costa cervicale
52.95.60↔	Ricostruzione plastica del dotto pancreatico, per via laparoscopica	77.91.13↔	Ostectomia totale dello sterno
52.95.70↔	Ricostruzione plastica del pancreas	77.91.99↔	Ostectomia totale della scapola, della clavicola, delle coste e dello sterno, altro
52.95.90↔	Altri interventi per via endoscopica sul pancreas	78.49.20↔	Sostituzione di vertebre (es. per cifosi), NAS
52.95.99↔	Altri interventi sul pancreas, altro	78.49.21↔	Sostituzione di vertebre con impianto (es. per cifosi): 1 vertebra
52.96↔	Anastomosi del pancreas	78.49.22↔	Sostituzione di vertebre con impianto (es. per cifosi): 2 vertebre
52.99.00↔	Altri interventi a cielo aperto sul pancreas, NAS	78.49.23↔	Sostituzione di vertebre con impianto (es. per cifosi): 3 vertebre
52.99.10↔	Altri interventi a cielo aperto sul pancreas, Dilatazione del dotto pancreatico	78.49.24↔	Sostituzione di vertebre con impianto (es. per cifosi): 4 vertebre
52.99.20↔	Altri interventi a cielo aperto sul pancreas, Ricostruzione plastica del dotto pancreatico	78.49.25↔	Sostituzione di vertebre con impianto (es. per cifosi): 5 o più vertebre
52.99.99↔	Altri interventi a cielo aperto sul pancreas, NAS	78.49.26↔	Sostituzione di vertebre con altro materiale (es. per cifosi), 1 vertebra
53.7↔	Riparazione di ernia diaframmatica, per via addominale	78.49.27↔	Sostituzione di vertebre con altro materiale (es. per cifosi), 2 vertebre
53.80↔	Riparazione di ernia diaframmatica per via toracica, NAS	78.49.28↔	Sostituzione di vertebre con altro materiale (es. per cifosi), 3 vertebre
53.81↔	Plicatura del diaframma	78.49.29↔	Sostituzione di vertebre (es. per cifosi), altro
53.82↔	Riparazione di ernia parasternale	78.49.2a↔	Sostituzione di vertebre con altro materiale (es. per cifosi), 4 o più vertebre
54.94↔	Creazione di shunt peritoneovascolare		
54.99.80↔	Inserzione di cateteri e pompa automatica, programmabile e ricaricabile per il drenaggio continuo di liquido ascitico		
57.71.00↔	Cistectomia radicale, NAS		
57.71.10↔	Cistectomia radicale, senza uretrectomia, nel maschio, chirurgica a cielo aperto		

78.49.31↔	Ricostruzione complessa della colonna vertebrale (es. per cifosi) con innesto anteriore di sostegno	78.49.4g↔	Ricostruzione complessa della colonna vertebrale (es. per scoliosi) mediante epifisiodesi bilaterale con fusione vertebrale dorsale
78.49.32↔	Ricostruzione complessa della colonna vertebrale (es. per cifosi) mediante cifosectomia (es. secondo Lindseth-Selzer)	78.49.50↔	Spondilodesi correttiva (es. per scoliosi) con strumentazione anteriore o posteriore, NAS
78.49.33↔	Ricostruzione complessa della colonna vertebrale (es. per cifosi) mediante correzione dorsale senza release ventrale	78.49.51↔	Spondilodesi correttiva (es. per scoliosi) con strumentazione posteriore, senza stabilità primaria, da 3 a 6 segmenti
78.49.34↔	Ricostruzione complessa della colonna vertebrale (es. per cifosi) mediante correzione dorsale con release ventrale	78.49.52↔	Spondilodesi correttiva (es. per scoliosi) con strumentazione posteriore, senza stabilità primaria, da 7 a 10 segmenti
78.49.35↔	Ricostruzione complessa della colonna vertebrale (es. per cifosi) mediante correzione dorso-ventrale	78.49.53↔	Spondilodesi correttiva (es. per scoliosi) con strumentazione posteriore, senza stabilità primaria, 11 e più segmenti
78.49.36↔	Columnotomia e spondilodesi lordosizzante plurisegmentaria dorsale (DLS) secondo Zielke (es. per cifosi)	78.49.54↔	Spondilodesi correttiva (es. per scoliosi) con strumentazione posteriore, con stabilità primaria, da 3 a 6 segmenti
78.49.37↔	Columnotomia e osteotomia transpeduncolare di sottrazione (es. secondo Thomassen o Hsu-Yau-Leong) (es. per cifosi)	78.49.55↔	Spondilodesi correttiva (es. per scoliosi) con strumentazione posteriore, con stabilità primaria, da 7 a 10 segmenti
78.49.38↔	Columnotomia e spondilodesi lordosizzante monosegmentaria cervico-toracica (es. secondo Mason, Urist o Simmons) (es. per cifosi)	78.49.56↔	Spondilodesi correttiva (es. per scoliosi) con strumentazione posteriore, con stabilità primaria, 11 e più segmenti
78.49.40↔	Ricostruzione complessa della colonna vertebrale (es. per scoliosi), mediante epifisiodesi per equilibrare la crescita con staffe di lega a memoria di forma [Shape Memory Alloy (SMA)-Staples], 1 staffa	78.49.57↔	Spondilodesi correttiva (es. per scoliosi) con strumentazione anteriore, senza stabilità primaria, da 3 a 6 segmenti
78.49.41↔	Ricostruzione complessa della colonna vertebrale (es. per scoliosi), mediante epifisiodesi per equilibrare la crescita con staffe di lega a memoria di forma [Shape Memory Alloy (SMA)-Staples], 2 staffe	78.49.58↔	Spondilodesi correttiva (es. per scoliosi) con strumentazione anteriore, senza stabilità primaria, da 7 a 10 segmenti
78.49.42↔	Ricostruzione complessa della colonna vertebrale (es. per scoliosi), mediante epifisiodesi per equilibrare la crescita con staffe di lega a memoria di forma [Shape Memory Alloy (SMA)-Staples], 3 staffe	78.49.59↔	Spondilodesi correttiva (es. per scoliosi) con strumentazione anteriore o posteriore, altro
78.49.43↔	Ricostruzione complessa della colonna vertebrale (es. per scoliosi), mediante epifisiodesi per equilibrare la crescita con staffe di lega a memoria di forma [Shape Memory Alloy (SMA)-Staples], 4 staffe	78.49.5a↔	Spondilodesi correttiva (es. per scoliosi) con strumentazione anteriore, senza stabilità primaria, 11 e più segmenti
78.49.44↔	Ricostruzione complessa della colonna vertebrale (es. per scoliosi), mediante epifisiodesi per equilibrare la crescita con staffe di lega a memoria di forma [Shape Memory Alloy (SMA)-Staples], 5 staffe	78.49.5b↔	Spondilodesi correttiva (es. per scoliosi) con strumentazione anteriore, con stabilità primaria, da 3 a 6 segmenti
78.49.45↔	Ricostruzione complessa della colonna vertebrale (es. per scoliosi), mediante epifisiodesi per equilibrare la crescita con staffe di lega a memoria di forma [Shape Memory Alloy (SMA)-Staples], 6 staffe	78.49.5c↔	Spondilodesi correttiva (es. per scoliosi) con strumentazione anteriore, con stabilità primaria, da 7 a 10 segmenti
78.49.46↔	Ricostruzione complessa della colonna vertebrale (es. per scoliosi), mediante epifisiodesi per equilibrare la crescita con staffe di lega a memoria di forma [Shape Memory Alloy (SMA)-Staples], 7 staffe	78.49.5d↔	Spondilodesi correttiva (es. per scoliosi) con strumentazione anteriore, con stabilità primaria, 11 e più segmenti
78.49.47↔	Ricostruzione complessa della colonna vertebrale (es. per scoliosi), mediante epifisiodesi per equilibrare la crescita con staffe di lega a memoria di forma [Shape Memory Alloy (SMA)-Staples], 8 staffe	78.49.60↔	Spondilodesi correttiva (es. per scoliosi) con strumentazione combinata anteriore e posteriore, NAS
78.49.48↔	Ricostruzione complessa della colonna vertebrale (es. per scoliosi), mediante epifisiodesi per equilibrare la crescita con staffe di lega a memoria di forma [Shape Memory Alloy (SMA)-Staples], 9 staffe	78.49.61↔	Spondilodesi correttiva (es. per scoliosi) con strumentazione combinata anteriore e posteriore, senza stabilità primaria, da 3 a 6 segmenti
78.49.4a↔	Ricostruzione complessa della colonna vertebrale (es. per scoliosi), mediante epifisiodesi per equilibrare la crescita con staffe di lega a memoria di forma [Shape Memory Alloy (SMA)-Staples], 10 staffe	78.49.62↔	Spondilodesi correttiva (es. per scoliosi) con strumentazione combinata anteriore e posteriore, senza stabilità primaria, da 7 a 10 segmenti
78.49.4b↔	Ricostruzione complessa della colonna vertebrale (es. per scoliosi), mediante epifisiodesi per equilibrare la crescita con staffe di lega a memoria di forma [Shape Memory Alloy (SMA)-Staples], 11 staffe	78.49.63↔	Spondilodesi correttiva (es. per scoliosi) con strumentazione combinata anteriore e posteriore, senza stabilità primaria, 11 e più segmenti
78.49.4c↔	Ricostruzione complessa della colonna vertebrale (es. per scoliosi), mediante epifisiodesi per equilibrare la crescita con staffe di lega a memoria di forma [Shape Memory Alloy (SMA)-Staples], 12 staffe	78.49.64↔	Spondilodesi correttiva (es. per scoliosi) con strumentazione combinata anteriore e posteriore, con stabilità primaria, da 3 a 6 segmenti
78.49.4d↔	Ricostruzione complessa della colonna vertebrale (es. per scoliosi), mediante epifisiodesi per equilibrare la crescita con staffe di lega a memoria di forma [Shape Memory Alloy (SMA)-Staples], 13 e più staffe	78.49.65↔	Spondilodesi correttiva (es. per scoliosi) con strumentazione combinata anteriore e posteriore, con stabilità primaria, da 7 a 10 segmenti
78.49.4e↔	Ricostruzione complessa della colonna vertebrale (es. per scoliosi) mediante epifisiodesi dorso-ventrale	78.49.66↔	Spondilodesi correttiva (es. per scoliosi) con strumentazione combinata anteriore e posteriore, con stabilità primaria, 11 e più segmenti
78.49.4f↔	Ricostruzione complessa della colonna vertebrale (es. per scoliosi) mediante epifisiodesi monolaterale con fusione vertebrale dorsale	78.49.69↔	Spondilodesi correttiva (es. per scoliosi) con strumentazione combinata anteriore e posteriore, altro
		78.49.70↔	Ricostruzione complessa della colonna vertebrale, NAS
		78.49.71↔	Ricostruzione complessa della colonna vertebrale (es. per scoliosi) con strumentazione sottocutanea di Harrington (nel bambino)
		78.49.79↔	Ricostruzione complessa della colonna vertebrale, altro
		78.50.00↔	Fissazione interna di osso in sede non specificata senza riduzione di frattura, NAS
		78.50.11↔	Fissazione di osso alla colonna vertebrale
		78.50.30↔	Procedura di osteosintesi della colonna vertebrale, NAS
		78.50.31↔	Osteosintesi con viti della colonna vertebrale
		78.50.32↔	Osteosintesi della colonna vertebrale mediante cerchiaggio con filo
		78.50.33↔	Osteosintesi della colonna vertebrale mediante sistema con staffe
		78.50.34↔	Osteosintesi della colonna vertebrale con placche a uncino
		78.50.35↔	Osteosintesi della colonna vertebrale mediante sistema a viti e barre
		78.50.36↔	Osteosintesi della colonna vertebrale mediante sistema a viti e placca anteriore

78.50.37↔	Osteosintesi della colonna vertebrale mediante sistema a viti e placca posteriore	81.59.11↔	Revisione e sostituzione di endoprotesi della caviglia
78.50.39↔	Procedura di osteosintesi della colonna vertebrale, altro	81.59.12↔	Revisione e sostituzione di endoprotesi del tarso
78.50.99↔	Fissazione interna di osso in sede non specificata senza riduzione di frattura, altro	81.59.13↔	Revisione e sostituzione di endoprotesi dell'avampiede e delle dita dei piedi
81.00↔	Artrodesi vertebrale, NAS	81.59.99↔	Revisione di sostituzione articolare delle estremità inferiori, altro
81.01↔	Artrodesi atlanto-epistrofea	81.62.00↔	Artrodesi o rifusione di 2-3 vertebre, NAS
81.02↔	Altra artrodesi cervicale, approccio anteriore	81.62.10↔	Artrodesi di 2 vertebre, dorsale
81.03↔	Altra artrodesi cervicale, approccio posteriore	81.62.11↔	Artrodesi di 2 vertebre, combinata dorsale e ventrale, intercorporea
81.04↔	Artrodesi dorsale e dorsolombare, approccio anteriore	81.62.12↔	Artrodesi di 2 vertebre, ventrale, intercorporea
81.05↔	Artrodesi dorsale e dorsolombare, approccio posteriore	81.62.13↔	Artrodesi di 2 vertebre, dorsale, dinamica
81.06↔	Artrodesi delle vertebre lombari e lumbosacrali, approccio anteriore	81.62.20↔	Artrodesi di 3 vertebre, dorsale
81.07↔	Artrodesi lombare e lumbosacrale, approccio ai processi laterali trasversi	81.62.21↔	Artrodesi di 3 vertebre, combinata dorsale e ventrale, intercorporea
81.08↔	Artrodesi lombare e lumbosacrale, con approccio posteriore	81.62.22↔	Artrodesi di 3 vertebre, ventrale, intercorporea
81.11↔	Fusione della caviglia	81.62.23↔	Artrodesi di 3 vertebre, dorsale, dinamica
81.12.00↔	Artrodesi triplice, NAS	81.62.99↔	Artrodesi o rifusione di 2-3 vertebre, altro
81.12.10↔	Artrodesi dell'articolazione talocrurale e subtalare	81.63.00↔	Artrodesi o rifusione di 4-8 vertebre, NAS
81.12.11↔	Artrodesi dell'articolazione talocrurale, subtalare e di Chopart	81.63.10↔	Artrodesi di 4 - 6 vertebre, dorsale
81.12.12↔	Artrodesi dell'articolazione subtalare, due camere articolari	81.63.11↔	Artrodesi di 4 - 6 vertebre, combinata dorsale e ventrale, intercorporea
81.12.13↔	Artrodesi dell'articolazione subtalare, tre camere articolari	81.63.12↔	Artrodesi di 4 - 6 vertebre, ventrale, intercorporea
81.12.99↔	Artrodesi triplice, altro	81.63.13↔	Artrodesi di 4 - 6 vertebre, dorsale, dinamica
81.22↔	Artrodesi del ginocchio	81.63.20↔	Artrodesi di 7 - 8 vertebre, dorsale
81.30↔	Rifusione vertebrale, NAS	81.63.21↔	Artrodesi di 7 - 8 vertebre, combinata dorsale e ventrale, intercorporea
81.31↔	Rifusione atlanto-epistrofea	81.63.22↔	Artrodesi di 7 - 8 vertebre, ventrale, intercorporea
81.32↔	Rifusione di altre vertebre cervicali, approccio anteriore	81.63.23↔	Artrodesi di 7 - 8 vertebre, dorsale, dinamica
81.33↔	Rifusione di altre vertebre cervicali, approccio posteriore	81.63.99↔	Artrodesi o rifusione di 4-8 vertebre, altro
81.34↔	Rifusione dorsale o dorsolombare, approccio anteriore	81.64.00↔	Artrodesi o rifusione di 9 e più vertebre, NAS
81.35↔	Rifusione dorsale o dorsolombare, approccio posteriore	81.64.10↔	Artrodesi di 9 e più vertebre, dorsale
81.36↔	Rifusione lombare o lumbosacrale, approccio anteriore	81.64.11↔	Artrodesi di 9 o più vertebre, combinata dorsale e ventrale, intercorporea
81.37↔	Rifusione lombare o lumbosacrale, approccio ai processi laterali trasversi	81.64.99↔	Artrodesi o rifusione di 9 e più vertebre, altro
81.38↔	Rifusione lombare o lumbosacrale, approccio posteriore	81.65.00↔	Vertebroplastica, NAS
81.39↔	Rifusione vertebrale, NAC	81.65.10↔	Vertebroplastica, 1 corpo vertebrale
81.51.00↔	Sostituzione totale dell'anca, NAS	81.65.11↔	Vertebroplastica, 2 corpi vertebrali
81.51.10↔	Sostituzione totale dell'anca, protesi speciale	81.65.12↔	Vertebroplastica, 3 corpi vertebrali
81.51.99↔	Sostituzione totale dell'anca, altro	81.65.13↔	Vertebroplastica, 4 e più corpi vertebrali
81.52.00↔	Sostituzione parziale dell'anca, NAS	81.65.99↔	Vertebroplastica, altro
81.52.10↔	Sostituzione parziale dell'anca, Protesi della testa femorale e protesi biarticolata	81.66.00↔	Cifoplastica, NAS
81.52.11↔	Sostituzione parziale dell'anca, Coppa di sostegno e protesi acetabolare snap-fit	81.66.10↔	Cifoplastica, 1 corpo vertebrale
81.52.99↔	Sostituzione parziale dell'anca, altro	81.66.11↔	Cifoplastica, 2 corpi vertebrali
81.53.00↔	Revisione d'endoprotesi di anca, NAS	81.66.12↔	Cifoplastica, 3 corpi vertebrali
81.53.10↔	Revisione d'endoprotesi di anca, senza sostituzione	81.66.13↔	Cifoplastica, 4 e più corpi vertebrali
81.53.11↔	Revisione di protesi d'anca di superficie e impianto di endoprotesi di anca	81.66.99↔	Cifoplastica, altro
81.53.12↔	Revisione di protesi biarticolata e impianto di endoprotesi di anca	84.51.00↔	Inserzione di dispositivo intervertebrale d'artrodesi, NAS
81.53.13↔	Revisione di altra protesi dell'anca e impianto di endoprotesi di anca	84.51.10↔	Inserzione di gabbie intercorporee, 1 segmento
81.53.99↔	Revisione d'endoprotesi di anca, altro	84.51.11↔	Inserzione di gabbie intercorporee, 2 segmenti
81.54.00↔	Sostituzione totale del ginocchio, NAS	84.51.12↔	Inserzione di gabbie intercorporee, 3 segmenti
81.54.10↔	Protesi a slitta unicondylare del ginocchio	84.51.13↔	Inserzione di gabbie intercorporee, 4 o più segmenti
81.54.11↔	Protesi di superficie bicondylare del ginocchio	84.51.99↔	Inserzione di dispositivo intervertebrale d'artrodesi, altro
81.54.12↔	Endoprotesi a cerniera del ginocchio	84.59↔	Inserzione di altro dispositivo vertebrale
81.54.13↔	Sostituzione della rotula del ginocchio	92.39.00↔	Altra radioterapia stereotassica, NAS
81.54.14↔	Protesi speciale del ginocchio	92.39.01↔	Altra radioterapia ad alto voltaggio, irradiazione stereotassica, frazionata, cerebrale, NAS
81.54.99↔	Sostituzione totale del ginocchio, altro	92.39.11↔	Altra radioterapia ad alto voltaggio, irradiazione stereotassica, frazionata, extracerebrale, NAS
81.55.00↔	Revisione di protesi del ginocchio, NAS	92.39.20↔	Altra radioterapia ad alto voltaggio, irradiazione stereotassica, frazionata: Cerebrale, radioterapia a modulazione di intensità
81.55.10↔	Revisione di protesi del ginocchio, senza sostituzione	92.39.21↔	Altra radioterapia ad alto voltaggio, irradiazione stereotassica, frazionata: Cerebrale, radioterapia ad arco a modulazione di intensità (IMAT)
81.55.11↔	Revisione di protesi del ginocchio e sostituzione di sostituto della rotula	92.39.22↔	Altra radioterapia ad alto voltaggio, irradiazione stereotassica, frazionata: Cerebrale, guidata dalle immagini
81.55.12↔	Revisione di protesi del ginocchio e impianto di nuova endoprotesi di ginocchio	92.39.29↔	Altra radioterapia ad alto voltaggio, irradiazione stereotassica, frazionata, cerebrale, altro
81.55.99↔	Revisione di protesi del ginocchio, altro	92.39.30↔	Altra radioterapia ad alto voltaggio, irradiazione stereotassica, frazionata: Extracerebrale, radioterapia a modulazione di intensità
81.56↔	Sostituzione totale della tibiotarsica		
81.59.00↔	Revisione di sostituzione articolare delle estremità inferiori, NAS		
81.59.10↔	Revisione di sostituzione articolare delle estremità inferiori, senza sostituzione		

92.39.31↔ Altra radioterapia ad alto voltaggio, irradiazione stereotassica, frazionata: Extracerebrale, radioterapia ad arco a modulazione di intensità (IMAT)

92.39.32↔ Altra radioterapia ad alto voltaggio, irradiazione stereotassica, frazionata: Extracerebrale, guidata dalle immagini

Procedura G33-4

42.40↔ Esofagectomia, NAS
 42.41.00↔ Esofagectomia parziale, NAS
 42.41.10↔ Esofagectomia parziale, senza ricostituzione della continuità
 42.41.20↔ Esofagectomia parziale, con ricostituzione della continuità
 42.41.99↔ Esofagectomia parziale, altro
 42.42.00↔ Esofagectomia totale, NAS
 42.42.10↔ Esofagectomia totale, senza ricostituzione della continuità
 42.42.20↔ Esofagectomia totale, con ricostituzione della continuità, transmediastinica
 42.42.21↔ Esofagectomia totale, con ricostituzione della continuità, per via toracoaddominale
 42.42.29↔ Esofagectomia totale, con ricostituzione della continuità, per altra via
 42.42.99↔ Esofagectomia totale, altro
 42.51.00↔ Esofago-esofagostomia intratoracica, NAS
 42.51.10↔ Esofago-esofagostomia intratoracica, Ricostruzione del passaggio esofageo per atresia e riparazione di fistola tracheoesofagea congenita
 42.51.99↔ Esofago-esofagostomia intratoracica, altro
 42.52↔ Esofago-gastrostomia intratoracica
 42.53↔ Anastomosi esofagea intratoracica con interposizione di intestino tenue
 42.54↔ Altra esofago-enteranastomosi intratoracica
 42.55↔ Anastomosi esofagea intratoracica con interposizione di colon
 42.56↔ Altra esofagocolostomia intratoracica
 42.58↔ Anastomosi esofagea intratoracica con altra interposizione
 42.59↔ Altra anastomosi esofagea intratoracica
 42.61↔ Esofago-esofagostomia presternale
 42.62↔ Esofago-gastrostomia presternale
 42.63↔ Anastomosi esofagea presternale con interposizione di intestino tenue
 42.64↔ Altra esofagoenterostomia presternale
 42.65↔ Anastomosi esofagea presternale con interposizione di colon
 42.66↔ Altra esofagocolostomia presternale
 42.68↔ Altra anastomosi esofagea presternale con interposizione
 42.69↔ Altra anastomosi presternale dell'esofago
 42.85↔ Riparazione di stenosi esofagea
 42.87↔ Altro innesto dell'esofago
 43.5↔ Gastrectomia parziale, con anastomosi esofagea
 43.6x.00↔ Gastrectomia parziale con anastomosi duodenale, NAS
 43.6x.10↔ Pileorectomia con anastomosi duodenale
 43.6x.20↔ Tipo Billroth I
 43.6x.99↔ Gastrectomia parziale con anastomosi duodenale, altro
 43.7x.00↔ Gastrectomia parziale con anastomosi digiunale, NAS
 43.7x.10↔ Gastrectomia parziale (asportazione di 2/3) con anastomosi digiunale
 43.7x.20↔ Gastrectomia parziale (asportazione di 4/5) con anastomosi digiunale
 43.7x.99↔ Gastrectomia parziale con anastomosi digiunale, altro
 43.81↔ Gastrectomia parziale con trasposizione digiunale
 43.89.00↔ Altra gastrectomia parziale, NAS
 43.89.10↔ Resezione segmentaria dello stomaco
 43.89.20↔ Deversione biliopancreatica dello stomaco secondo Scopinaro, chirurgica a cielo aperto
 43.89.21↔ Deversione biliopancreatica dello stomaco secondo Scopinaro, per via laparoscopica
 43.89.30↔ Deversione biliopancreatica dello stomaco con switch duodenale, chirurgica a cielo aperto
 43.89.31↔ Deversione biliopancreatica dello stomaco con switch duodenale, per via laparoscopica
 43.89.40↔ Sleeve resection, chirurgica a cielo aperto
 43.89.41↔ Sleeve resection, per via laparoscopica

92.39.39↔ Altra radioterapia ad alto voltaggio, irradiazione stereotassica, frazionata, extracerebrale, altro

43.89.50↔ Switch duodenale a seguito di sleeve resection (intervento secondario), chirurgico a cielo aperto
 43.89.51↔ Switch duodenale a seguito di sleeve resection (intervento secondario), per via laparoscopica
 43.89.90↔ Altra gastrectomia parziale atipica
 43.89.99↔ Altra gastrectomia parziale, altro
 43.91↔ Gastrectomia totale con interposizione intestinale
 43.99↔ Altra gastrectomia totale
 44.31↔ Bypass gastrico alto
 44.38↔ Gastroenterostomia laparoscopica
 44.39↔ Altra gastroenterostomia
 45.50↔ Isolamento di segmento intestinale, NAS
 45.51↔ Isolamento di segmento dell'intestino tenue
 45.52↔ Isolamento di segmento dell'intestino crasso
 45.61↔ Resezione segmentaria multipla dell'intestino tenue
 45.62↔ Altra resezione parziale dell'intestino tenue
 45.63.00↔ Rimozione totale dell'intestino tenue, NAS
 45.63.99↔ Rimozione totale dell'intestino tenue, altro
 45.71↔ Resezione segmentaria multipla dell'intestino crasso
 45.73↔ Emicolectomia destra
 45.74↔ Resezione del colon trasverso
 45.75↔ Emicolectomia sinistra
 45.76↔ Sigmoidectomia
 45.79.00↔ Altra asportazione parziale dell'intestino crasso, NAS
 45.79.10↔ Resezione segmentaria dell'intestino crasso
 45.79.11↔ Resezione segmentaria multipla dell'intestino crasso
 45.79.12↔ Colectomia subtotale
 45.79.20↔ Resezione allargata del sigma
 45.79.21↔ Emicolectomia allargata destra e sinistra
 45.79.22↔ Colectomia subtotale allargata
 45.79.29↔ Altra asportazione parziale allargata dell'intestino crasso
 45.79.99↔ Altra asportazione parziale dell'intestino crasso, altro
 45.8x.00↔ Colectomia totale intra-addominale, NAS
 45.8x.20↔ Colectomia totale intra-addominale, Colectomia totale allargata
 45.8x.30↔ Colectomia totale intra-addominale, Coloproctectomia totale allargata
 45.8x.99↔ Colectomia totale intra-addominale, altro
 45.90↔ Anastomosi intestinale, NAS
 45.91↔ Anastomosi intestinale tenue-tenue
 45.92↔ Anastomosi dell'intestino tenue al moncone rettale
 45.93↔ Altra anastomosi intestinale tenue-crasso
 45.94↔ Anastomosi intestinale crasso-crasso
 45.95↔ Anastomosi all'ano
 48.1↔ Proctostomia
 48.41↔ Resezione sottomucosa del retto (secondo Soave)
 48.49↔ Altra resezione del retto con pull-through
 48.5x.00↔ Resezione del retto per via addominoperineale, NAS
 48.5x.10↔ Resezione del retto per via addominoperineale, addominosacrale e (sacro)perineale
 48.5x.11↔ Resezione allargata del retto per via addominoperineale e addominosacrale
 48.5x.99↔ Resezione del retto per via addominoperineale, altro
 48.61↔ Rettosigmoidectomia transsacrale
 48.62↔ Resezione anteriore del retto con contemporanea colostomia
 48.63.00↔ Altra resezione anteriore del retto, NAS
 48.63.10↔ Altra resezione anteriore del retto, Resezione anteriore allargata
 48.63.99↔ Altra resezione anteriore del retto, altro
 48.64.00↔ Resezione posteriore del retto, NAS
 48.64.10↔ Resezione posteriore del retto, Resezione posteriore del retto con enterostomia e chiusura a fondo cieco
 48.64.99↔ Resezione posteriore del retto, altro
 48.65↔ Resezione del retto secondo Duhamel
 48.69.00↔ Altra resezione del retto, NAS

48.69.10↔	Altra resezione del retto con enterostomia e chiusura a fondo cieco	48.74↔	Retto-rettostomia
48.69.11↔	Altra resezione del retto senza conservazione dello sfintere	49.74↔	Transposizione del muscolo gracile per incontinenza anale
48.69.99↔	Altra resezione del retto, altro		

ADRG G35**Terapia a pressione negativa complessa per malattie e disturbi dell'apparato digerente o diagnostica complessa con intervento complesso**

Procedura nella tabella G35-2 e Procedura nella tabella G35-3 e Certe procedure OR a quattro tempi o Diagnosi nella tabella G35-1 e Certe procedure OR a quattro tempi

DRG G35Z**Terapia a pressione negativa complessa per malattie e disturbi dell'apparato digerente o diagnostica complessa con intervento complesso****Diagnosi G35-1**

K22.3	Perforazione dell'esofago	K57.40	Malattia diverticolare dell'intestino tenue e del colon con perforazione e ascesso, senza emorragia
K25.1	Ulcera gastrica: acuta, con perforazione	K57.41	Malattia diverticolare dell'intestino tenue e del colon con perforazione e ascesso, con emorragia
K25.2	Ulcera gastrica: acuta, con emorragia e perforazione	K57.42	Diverticolite dell'intestino tenue e del colon con perforazione e ascesso, senza emorragia
K26.1	Ulcera duodenale: acuta, con perforazione	K57.43	Diverticolite dell'intestino tenue e del colon con perforazione e ascesso, con emorragia
K26.2	Ulcera duodenale: acuta, con emorragia e perforazione	K63.1	Perforazione intestinale (non traumatica)
K28.1	Ulcera gastrodigiunale: acuta, con perforazione	K63.2	Fistola intestinale
K28.2	Ulcera gastrodigiunale: acuta, con emorragia e perforazione	K65.0	Peritonite acuta
K31.6	Fistola dello stomaco e del duodeno	K65.8	Altra peritonite
K56.0	Ileo paralitico	K72.0	Insufficienza epatica acuta e subacuta
K57.00	Malattia diverticolare dell'intestino tenue con perforazione e ascesso, senza emorragia	K83.2	Perforazione di dotto biliare
K57.01	Malattia diverticolare dell'intestino tenue con perforazione e ascesso, con emorragia	K85.01	Pancreatite acuta idiopatica: con complicanze d'organo
K57.02	Diverticolite dell'intestino tenue con perforazione e ascesso, senza emorragia	K85.11	Pancreatite acuta biliare: con complicanze d'organo
K57.03	Diverticolite dell'intestino tenue con perforazione e ascesso, con emorragia	K85.21	Pancreatite acuta indotta da alcol: con complicanze d'organo
K57.20	Malattia diverticolare del colon con perforazione e ascesso, senza emorragia	K85.31	Pancreatite acuta indotta da farmaci: con complicanze d'organo
K57.21	Malattia diverticolare del colon con perforazione e ascesso, con emorragia	K85.81	Altra forma di pancreatite acuta: con complicanze d'organo
K57.22	Diverticolite del colon con perforazione e ascesso, senza emorragia	K91.3	Occlusione intestinale post-operatoria
K57.23	Diverticolite del colon con perforazione e ascesso, con emorragia	N82.0	Fistola vescicovaginale
		N82.2	Fistola tra intestino tenue e vagina
		N82.3	Fistola colo-vaginale
		N82.4	Altra fistola entero-genitale femminile

Procedura G35-2

93.57.12‡↔ Terapia a pressione negativa continua, 8 giorni e più

Procedura G35-3

86.88.50↔	Impianto o sostituzione di sistema per terapia a pressione negativa, profondo, su ossa e articolazioni delle estremità	86.88.53↔	Impianto o sostituzione di sistema per terapia a pressione negativa, endorettale
86.88.51↔	Impianto o sostituzione di sistema per terapia a pressione negativa, profondo, su torace, mediastino e sterno	86.88.59↔	Impianto o sostituzione di sistema per terapia a pressione negativa, su cute e sottocute o in altra sede
86.88.52↔	Impianto o sostituzione di sistema per terapia a pressione negativa, sull'addome aperto		

ADRG G37**Intervento multiviscerale per malattie e disturbi dell'apparato digerente**

Intervento multiviscerale

DRG G37Z**Intervento multiviscerale per malattie e disturbi dell'apparato digerente**

DRG G38 Procedure complicanti con intervento chirurgico specifico per malattie e disturbi dell'apparato digerente

Procedure complicanti e (Definizione dei DRG (G02A o Definizione dei DRG (G02B o Definizione dei DRG (G33Z o Definizione dei DRG (G16A o Definizione dei DRG (G03A o Definizione dei DRG (G14Z o Definizione dei DRG (G16B o Definizione dei DRG (G17Z o Definizione dei DRG (G19A o Definizione dei DRG (G37Z o Definizione dei DRG (G10Z o Definizione dei DRG (G03B o Definizione dei DRG (G18A o Definizione dei DRG (G04A)

DRG G38Z Procedure complicanti con intervento chirurgico specifico per malattie e disturbi dell'apparato digerente**DRG G46 Gastroscopia per malattie gravi dell'apparato digerente o gastroscopia per malattie non gravi dell'apparato digerente, con CC estremamente gravi o gravi, età < 15 anni**

Diagnosi principale nella tabella G46-1 e (Procedura nella tabella G46-4 e PCCL > 2 o almeno una Procedura nella tabella G46-5) e (PCCL > 3 o Procedure complicanti o Età < 15 anni o almeno una Procedura nella tabella G46-5 o Procedura nella tabella G46-6 e PCCL > 2) o Diagnosi principale nella tabella G46-2 e almeno una Procedura nella tabella G46-7 e PCCL > 2 e Età < 15 anni o Diagnosi principale nella tabella G46-3 e Procedura nella tabella G46-8

DRG G46A Gastroscopia di vario tipo per malattie gravi dell'apparato digerente associata a procedure complicanti o CC estremamente gravi, o associata a CC estremamente gravi o gravi o a intervento complicante nel bambino

Diagnosi principale nella tabella G46-1 e (Procedura nella tabella G46-9 e PCCL > 3 o Procedure complicanti) o Diagnosi principale nella tabella G46-1 e (almeno una Procedura nella tabella G46-10 e PCCL > 3 o Procedura nella tabella G46-9 e (Procedura nella tabella G46-11 o PCCL > 2)) e Età < 15 anni

DRG G46B Gastroscopia di vario tipo per malattie gravi dell'apparato digerente associata a CC estremamente gravi o gravi o a intervento complicante, o associata a CC gravi nel bambino

Diagnosi principale nella tabella G46-1 e (almeno una Procedura nella tabella G46-10 e PCCL > 3 o Procedura nella tabella G46-9 e (Procedura nella tabella G46-11 o PCCL > 2) o Età < 15 anni)

DRG G46C Gastroscopia di vario tipo senza gastroscopie poco complesse per malattie gravi dell'apparato digerente associata a CC gravi, o per malattie non gravi dell'apparato digerente associata a CC estremamente gravi o gravi nel bambino.**Diagnosi principale G46-1**

C15.0	Tumore Maligno: Esofago cervicale	C17.9	Tumore Maligno: Intestino tenue non specificato
C15.1	Tumore Maligno: Esofago toracico	C18.0	Tumore Maligno: Cieco
C15.2	Tumore Maligno: Esofago addominale	C18.1	Tumore Maligno: Appendice
C15.3	Tumore Maligno: Terzo superiore dell'esofago	C18.2	Tumore Maligno: Colon ascendente
C15.4	Tumore Maligno: Terzo medio dell'esofago	C18.3	Tumore Maligno: Flessura epatica
C15.5	Tumore Maligno: Terzo inferiore dell'esofago	C18.4	Tumore Maligno: Colon trasverso
C15.8	Tumore Maligno: lesione sconfinante a più zone contigue dell'esofago	C18.5	Tumore Maligno: Flessura splenica
C15.9	Tumore Maligno: Esofago non specificato	C18.6	Tumore Maligno: Colon discendente
C16.0	Tumore Maligno: Cardias	C18.7	Tumore Maligno: Sigma
C16.1	Tumore Maligno: Fondo dello stomaco	C18.8	Tumore Maligno: lesione sconfinante a più zone contigue del colon
C16.2	Tumore Maligno: Corpo dello stomaco	C18.9	Tumore Maligno: Colon non specificato
C16.3	Tumore Maligno: Antro pilorico	C19	Tumore maligno della giunzione retto-sigmoidea
C16.4	Tumore Maligno: Pilo	C20	Tumore maligno del retto
C16.5	Tumore Maligno: Piccola curva dello stomaco non specificata	C21.0	Tumore Maligno: Ano non specificato
C16.6	Tumore Maligno: Grande curva dello stomaco non specificata	C21.1	Tumore Maligno: Canale anale
C16.8	Tumore Maligno: lesione sconfinante a più zone contigue dello stomaco	C21.2	Tumore Maligno: Regione della cloaca (divisione sistema urogenitale da sistema digestivo nel perineo)
C16.9	Tumore Maligno: Stomaco non specificato	C21.8	Tumore Maligno: lesione sconfinante a più zone contigue del retto, dell'ano e del canale anale
C17.0	Tumore Maligno: Duodeno	C26.0	Tumore Maligno: Apparato intestinale, parte non specificata
C17.1	Tumore Maligno: Digiuono	C26.8	Tumore Maligno: lesione sconfinante a più zone contigue dell'apparato digerente
C17.2	Tumore Maligno: Ileo	C26.9	Tumore Maligno: Sedi mal definite dell'apparato digerente
C17.3	Tumore Maligno: Diverticolo di Meckel	C45.1	Mesotelioma del peritoneo
C17.8	Tumore Maligno: lesione sconfinante a più zone contigue dell'intestino tenue	C48.1	Tumore Maligno: Parti specificate del peritoneo

C48.2	Tumore Maligno: Peritoneo non specificato	K31.1	Stenosi pilorica ipertrofica dell'adulto
C48.8	Tumore Maligno: lesione sconfinante a più zone contigue del retroperitoneo e peritoneo	K31.5	Ostruzione del duodeno
C76.2	Tumore maligno di altra e mal definita sede: Addome	K31.82	Angiodisplasia dello stomaco e del duodeno con emorragia
C78.4	Tumore maligno secondario dell'intestino tenue	K50.0	Morbo di Crohn dell'intestino tenue
C78.5	Tumore maligno secondario del colon e del retto	K50.1	Morbo di Crohn del colon
C78.6	Tumore maligno secondario del retroperitoneo e del peritoneo	K50.80	Morbo di Crohn dello stomaco
C78.8	Tumore maligno secondario di altri e non specificati organi dell'apparato digerente	K50.81	Morbo di Crohn dell'esofago
D00.1	Carcinoma in situ: Esofago	K50.82	Morbo di Crohn dell'esofago e del tratto gastro-intestinale, più localizzazioni simultanee
D00.2	Carcinoma in situ: Stomaco	K50.88	Altro morbo di Crohn
D01.0	Carcinoma in situ: Colon	K50.9	Morbo di Crohn non specificato
D01.1	Carcinoma in situ: Giunzione retto-sigmoidea	K51.0	Pancolite ulcerosa (cronica)
D01.2	Carcinoma in situ: Retto	K51.2	Proctite ulcerosa (cronica)
D01.3	Carcinoma in situ: Ano e canale anale	K51.3	Rettosigmoidite ulcerosa (cronica)
D01.4	Carcinoma in situ: Altre e non specificate parti dell'intestino	K51.4	Polipi infiammatori
D01.7	Carcinoma in situ: Altri organi specificati dell'apparato digerente	K51.5	Colite sinistra
D01.9	Carcinoma in situ: Organi dell'apparato digerente non specificati	K51.8	Altra colite ulcerosa
E16.4	Secrezione anormale di gastrina	K51.9	Colite ulcerosa non specificata
E84.1	Fibrosi cistica con manifestazioni intestinali	K55.22	Angiodisplasia del colon con emorragia
I85.0	Varici esofagee con sanguinamento	K56.0	Ileo paralitico
K22.1	Ulcera dell'esofago	K56.1	Invaginazione
K22.6	Sindrome di Mallory-Weiss	K56.2	Volvolo
K25.0	Ulcera gastrica: acuta, con emorragia	K56.3	Ileo da calcolo biliare
K25.1	Ulcera gastrica: acuta, con perforazione	K56.4	Altra ostruzione intestinale
K25.2	Ulcera gastrica: acuta, con emorragia e perforazione	K56.5	Aderenze intestinali [briglie] con ileo
K25.3	Ulcera gastrica: acuta, senza emorragia e perforazione	K56.6	Altra e non specificata forma di ileo meccanico
K25.4	Ulcera gastrica: cronica, con emorragia	K56.7	Ileo non specificato
K25.5	Ulcera gastrica: cronica, con perforazione	K57.01	Malattia diverticolare dell'intestino tenue con perforazione e ascesso, con emorragia
K25.6	Ulcera gastrica: cronica, con emorragia e perforazione	K57.03	Diverticolite dell'intestino tenue con perforazione e ascesso, con emorragia
K25.7	Ulcera gastrica: cronica, senza emorragia e perforazione	K57.11	Malattia diverticolare dell'intestino tenue senza perforazione o ascesso, con emorragia
K25.9	Ulcera gastrica: Non specificata come acuta o cronica, senza emorragia e perforazione	K57.13	Diverticolite dell'intestino tenue senza perforazione o ascesso, con emorragia
K26.0	Ulcera duodenale: acuta, con emorragia	K57.21	Malattia diverticolare del colon con perforazione e ascesso, con emorragia
K26.1	Ulcera duodenale: acuta, con perforazione	K57.23	Diverticolite del colon con perforazione e ascesso, con emorragia
K26.2	Ulcera duodenale: acuta, con emorragia e perforazione	K57.31	Malattia diverticolare del colon senza perforazione o ascesso, con emorragia
K26.3	Ulcera duodenale: acuta, senza emorragia e perforazione	K57.33	Diverticolite del colon senza perforazione o ascesso, con emorragia
K26.4	Ulcera duodenale: cronica, con emorragia	K57.41	Malattia diverticolare dell'intestino tenue e del colon con perforazione e ascesso, con emorragia
K26.5	Ulcera duodenale: cronica, con perforazione	K57.43	Diverticolite dell'intestino tenue e del colon con perforazione e ascesso, con emorragia
K26.6	Ulcera duodenale: cronica, con emorragia e perforazione	K57.51	Malattia diverticolare dell'intestino tenue e del colon senza perforazione o ascesso, con emorragia
K26.7	Ulcera duodenale: cronica, senza emorragia e perforazione	K57.53	Diverticolite dell'intestino tenue e del colon senza perforazione o ascesso, con emorragia
K26.9	Ulcera duodenale: Non specificata come acuta o cronica, senza emorragia e perforazione	K57.81	Malattia diverticolare dell'intestino, parte non specificata, con perforazione o ascesso, con emorragia
K27.0	Ulcera peptica di sede non specificata: acuta, con emorragia	K57.83	Diverticolite dell'intestino, parte non specificata, con perforazione o ascesso, con emorragia
K27.1	Ulcera peptica di sede non specificata: acuta, con perforazione	K57.91	Malattia diverticolare dell'intestino, parte non specificata, senza perforazione o ascesso, con emorragia
K27.2	Ulcera peptica di sede non specificata: acuta, con emorragia e perforazione	K57.93	Diverticolite dell'intestino, parte non specificata, senza perforazione o ascesso, con emorragia
K27.3	Ulcera peptica di sede non specificata: acuta, senza emorragia e perforazione	K62.5	Emorragia anale e rettale
K27.4	Ulcera peptica di sede non specificata: cronica, con emorragia	K65.0	Peritonite acuta
K27.5	Ulcera peptica di sede non specificata: cronica, con perforazione	K65.8	Altra peritonite
K27.6	Ulcera peptica di sede non specificata: cronica, con emorragia e perforazione	K65.9	Peritonite non specificata
K27.7	Ulcera peptica di sede non specificata: cronica, senza emorragia e perforazione	K92.0	Ematemesi
K27.9	Ulcera peptica di sede non specificata: Non specificata come acuta o cronica, senza emorragia e perforazione	K92.1	Melena
K28.0	Ulcera gastroduodenale: acuta, con emorragia	K92.2	Emorragia gastrointestinale non specificata
K28.1	Ulcera gastroduodenale: acuta, con perforazione	P76.2	Ostruzione intestinale da latte ispessito
K28.2	Ulcera gastroduodenale: acuta, con emorragia e perforazione	Q43.0	Diverticolo di Meckel
K28.3	Ulcera gastroduodenale: acuta, senza emorragia e perforazione		
K28.4	Ulcera gastroduodenale: cronica, con emorragia		
K28.5	Ulcera gastroduodenale: cronica, con perforazione		
K28.6	Ulcera gastroduodenale: cronica, con emorragia e perforazione		
K28.7	Ulcera gastroduodenale: cronica, senza emorragia e perforazione		
K28.9	Ulcera gastroduodenale: Non specificata come acuta o cronica, senza emorragia e perforazione		
K29.0	Gastrite emorragica acuta		

Diagnosi principale G46-2

A00.0	Colera da <i>Vibrio cholerae</i> 0:1, biotipo del colera	B77.0	Ascariidiasi con complicanze intestinali
A00.1	Colera da <i>Vibrio cholerae</i> 0:1, biotipo El Tor	B77.8	Ascariidiasi con altre complicanze
A00.9	Colera non specificato	B77.9	Ascariidiasi non specificata
A02.0	Enterite da salmonella	B78.0	Strongiloidiasi intestinale
A03.0	Shigellosi da <i>Shigella dysenteriae</i>	B78.1	Strongiloidiasi cutanea
A03.1	Shigellosi da <i>Shigella flexneri</i>	B78.7	Strongiloidiasi disseminata
A03.2	Shigellosi da <i>Shigella boydii</i>	B78.9	Strongiloidiasi non specificata
A03.3	Shigellosi da <i>Shigella sonnei</i>	B79	Trichiuriasi
A03.8	Altre shigellosi	B80	Enterobiasi
A03.9	Shigellosi non specificata	B81.0	Anisachiasi
A04.0	Infezione da <i>Escherichia coli</i> enteropatogena	B81.1	Capillariasi intestinale
A04.1	Infezione da <i>Escherichia coli</i> enterotossigena	B81.2	Tricostrongiliasi
A04.2	Infezione da <i>Escherichia coli</i> enteroinvasiva	B81.3	Angiostrongiliasi intestinale
A04.3	Infezione da <i>Escherichia coli</i> enteroemorragica	B81.8	Altre elmintiasi intestinali specificate
A04.4	Altre infezioni intestinali da <i>Escherichia coli</i>	B82.0	Elmintiasi intestinale non specificata
A04.5	Enterite da <i>Campylobacter</i>	B82.9	Parassitismo intestinale non specificato
A04.6	Enterite da <i>Yersinia enterocolitica</i>	D12.0	Tumore benigno: Cieco
A04.7	Enterocolite da <i>Clostridium difficile</i>	D12.1	Tumore benigno: Appendice (vermiforme)
A04.8	Altre infezioni batteriche intestinali specificate	D12.2	Tumore benigno: Colon ascendente
A04.9	Infezione batterica intestinale non specificata	D12.3	Tumore benigno: Colon trasverso
A05.0	Intossicazione alimentare da stafilococco	D12.4	Tumore benigno: Colon discendente
A05.2	Intossicazione alimentare da <i>Clostridium perfringens</i> [<i>Clostridium welchii</i>]	D12.5	Tumore benigno: Sigma
A05.3	Intossicazione alimentare da <i>Vibrio parahaemolyticus</i>	D12.6	Tumore benigno: Colon non specificato
A05.4	Intossicazione alimentare da <i>Bacillus cereus</i>	D12.7	Tumore benigno: Giunzione retto-sigmoidea
A05.8	Altre intossicazioni alimentari batteriche specificate	D12.8	Tumore benigno: Retto
A05.9	Intossicazione alimentare batterica non specificata	D12.9	Tumore benigno: Ano e canale anale
A06.0	Dissenteria amebica acuta	D13.0	Tumore benigno: Esofago
A06.1	Amebiasi intestinale cronica	D13.1	Tumore benigno: Stomaco
A06.2	Colite amebica non dissenterica	D13.2	Tumore benigno: Duodeno
A07.0	Balantidiosi	D13.3	Tumore benigno: Altre e non specificate parti dell'intestino tenue
A07.1	Giardiasi [lambliasi]	D13.9	Tumore benigno: Sedi maldefinite dell'apparato digerente
A07.2	Criptosporidiosi	D17.5	Tumore lipomatoso benigno di organi intraddominali
A07.3	Isosporiasi	D18.04	Emangioma di qualsiasi sede: Apparato digerente
A07.8	Altre malattie intestinali da protozoi specificate	D19.1	Tumore benigno: Tessuto mesoteliale del peritoneo
A07.9	Malattia intestinale da protozoi non specificata	D20.0	Tumore benigno: Retroperitoneo
A08.0	Enterite da Rotavirus	D20.1	Tumore benigno: Peritoneo
A08.1	Gastroenteropatia acuta da Norovirus [Agente di Norwalk]	D37.1	Tumori di comportamento incerto o sconosciuto: Stomaco
A08.2	Enterite da Adenovirus	D37.2	Tumori di comportamento incerto o sconosciuto: Intestino tenue
A08.3	Altre enteriti virali	D37.3	Tumori di comportamento incerto o sconosciuto: Appendice
A08.4	Infezione virale intestinale non specificata	D37.4	Tumori di comportamento incerto o sconosciuto: Colon
A08.5	Altre infezioni intestinali specificate	D37.5	Tumori di comportamento incerto o sconosciuto: Retto
A09.0	Altre e non specificate gastroenteriti e coliti di origine infettiva	D37.70	Pancreas
A09.9	Gastroenteriti e coliti di origine non specificata	D37.78	Altri organi dell'apparato digerente
A18.3	Tubercolosi dell'intestino, del peritoneo e dei linfonodi mesenterici	D37.9	Tumori di comportamento incerto o sconosciuto: Organi dell'apparato digerente non specificati
A21.3	Tularemia gastrointestinale	D48.3	Tumori di comportamento incerto o sconosciuto: Retroperitoneo
A22.2	Carbonchio gastrointestinale	D48.4	Tumori di comportamento incerto o sconosciuto: Peritoneo
A42.1	Actinomicosi addominale	E73.0	Deficit congenito di lattasi
A51.1	Sifilide anale primaria	E73.1	Deficit acquisito di lattasi
A54.6	Infezione gonococcica dell'ano e del retto	E73.8	Altra intolleranza al lattosio
A56.3	Infezione da <i>Chlamydiae</i> dell'ano e del retto	E73.9	Intolleranza al lattosio non specificata
B37.81	Esofagite da candida	E74.1	Disturbi del metabolismo del fruttosio
B68.0	Teniasi da <i>Taenia solium</i>	E74.3	Altri disturbi dell'assorbimento intestinale di carboidrati
B68.1	Teniasi da <i>Taenia saginata</i>	I77.4	Sindrome da compressione dell'arteria celiaca
B68.9	Teniasi non specificata	I84.0	Emorroidi interne trombizzate
B69.8	Cisticercosi di altre sedi	I84.1	Emorroidi interne con altre complicanze
B69.9	Cisticercosi non specificata	I84.2	Emorroidi interne senza complicanze
B70.0	Difilobotriasi	I84.3	Emorroidi esterne trombizzate
B70.1	Sparganosi	I84.4	Emorroidi esterne con altre complicanze
B71.0	Imenolepiasi	I84.5	Emorroidi esterne senza complicanze
B71.1	Dipilidiosi	I84.6	Polipi fibrosi emorroidari residui
B71.8	Altre infestazioni da cestodi specificate	I84.7	Emorroidi trombizzate non specificate
B71.9	Infezione da cestodi non specificata	I84.8	Emorroidi non specificate con altre complicanze
B76.0	Anchilostomiasi	I84.9	Emorroidi non specificate senza complicanze
B76.1	Necatoriasi	I85.9	Varici esofagee senza sanguinamento
B76.8	Altre malattie da vermi uncinati	I88.0	Linfadenite mesenterica non specifica
B76.9	Malattia da vermi uncinati non specificata	K20	Esofagite
		K21.0	Malattia da reflusso gastroesofageo con esofagite

K21.9	Malattia da reflusso gastroesofageo senza esofagite	K41.3	Ernia femorale unilaterale o non specificata, con occlusione, senza gangrena
K22.0	Acalasia cardiaca	K41.4	Ernia femorale unilaterale o non specificata, con gangrena
K22.2	Ostruzione esofagea	K41.9	Ernia femorale unilaterale o non specificata, senza occlusione o gangrena
K22.3	Perforazione dell'esofago	K42.0	Ernia ombelicale con occlusione, senza gangrena
K22.4	Discinesia esofagea	K42.1	Ernia ombelicale con gangrena
K22.5	Diverticolo dell'esofago, acquisito	K42.9	Ernia ombelicale senza occlusione o gangrena
K22.7	Esofago di Barrett	K43.0	Ernia addominale con occlusione, senza gangrena
K22.8	Altre malattie specificate dell'esofago	K43.1	Ernia addominale con gangrena
K22.9	Malattia dell'esofago non specificata	K43.9	Ernia addominale senza occlusione o gangrena
K29.1	Altra gastrite acuta	K44.0	Ernia diaframmatica con occlusione, senza gangrena
K29.2	Gastrite alcolica	K44.1	Ernia diaframmatica con gangrena
K29.3	Gastrite superficiale cronica	K44.9	Ernia diaframmatica senza occlusione o gangrena
K29.4	Gastrite atrofica cronica	K45.0	Altra ernia addominale specificata, con ostruzione, senza gangrena
K29.5	Gastrite cronica non specificata	K45.1	Altra ernia addominale specificata, con gangrena
K29.6	Altra gastrite	K45.8	Altra ernia addominale specificata, senza occlusione o gangrena
K29.7	Gastrite non specificata	K46.0	Ernia addominale non specificata, con occlusione, senza gangrena
K29.8	Duodenite	K46.1	Ernia addominale non specificata, con gangrena
K29.9	Gastroduodenite non specificata	K46.9	Ernia addominale non specificata, senza occlusione o gangrena
K30	Dispepsia	K52.0	Gastroenterite e colite da radiazioni
K31.0	Dilatazione acuta dello stomaco	K52.1	Gastroenterite e colite tossiche
K31.2	Stomaco a clessidra e stenosi dello stomaco	K52.2	Gastroenterite e colite allergiche e alimentari
K31.3	Pilorospatismo non classificato altrove	K52.30	Pancolite indeterminata
K31.4	Diverticolo gastrico	K52.31	>Colite sinistra indeterminata
K31.6	Fistola dello stomaco e del duodeno	K52.32	Colite rettosigmoidea indeterminata
K31.7	Polipo dello stomaco e del duodeno	K52.38	Altra colite indeterminata
K31.81	Angiodisplasia gastrica e duodenale senza menzione di sanguinamento	K52.8	Altre gastroenteriti e coliti non infettive specificate
K31.88	Altre malattie specificate dello stomaco e del duodeno	K52.9	Gastroenterite e colite non infettive, non specificate
K31.9	Malattia dello stomaco e del duodeno non specificata	K55.0	Disturbo vascolare acuto dell'intestino
K35.2	Appendicite acuta con peritonite generalizzata	K55.1	Disturbo vascolare cronico dell'intestino
K35.30	Appendicite acuta con peritonite localizzata senza perforazione o rottura	K55.21	Angiodisplasia del colon senza emorragia
K35.31	Appendicite acuta con peritonite localizzata con perforazione o rottura	K55.81	Angiodisplasia del tenue senza emorragia
K35.32	Appendicite acuta con ascesso peritoneale	K55.82	Angiodisplasia del tenue con emorragia
K35.8	Appendicite acuta, altra e non specificata	K55.88	Altri disturbi vascolari dell'intestino
K36	Altre forme di appendicite	K55.9	Disturbo vascolare dell'intestino, non specificato
K37	Appendicite non specificata	K57.00	Malattia diverticolare dell'intestino tenue con perforazione e ascesso, senza emorragia
K38.0	Iperplasia dell'appendice	K57.02	Diverticolite dell'intestino tenue con perforazione e ascesso, senza emorragia
K38.1	Concrezioni appendicolari	K57.10	Malattia diverticolare dell'intestino tenue senza perforazione e ascesso, senza emorragia
K38.2	Diverticolo dell'appendice	K57.12	Diverticolite dell'intestino tenue senza perforazione e ascesso, senza emorragia
K38.3	Fistola dell'appendice	K57.20	Malattia diverticolare del colon con perforazione e ascesso, senza emorragia
K38.8	Altre malattie specificate dell'appendice	K57.22	Diverticolite del colon con perforazione e ascesso, senza emorragia
K38.9	Malattia dell'appendice non specificata	K57.30	Malattia diverticolare del colon senza perforazione e ascesso, senza emorragia
K40.00	Ernia inguinale bilaterale, con occlusione, senza gangrena: Non menzionata come recidiva	K57.32	Diverticolite del colon senza perforazione e ascesso, senza emorragia
K40.01	Ernia inguinale bilaterale, con occlusione, senza gangrena: ernia recidivante	K57.40	Malattia diverticolare dell'intestino tenue e del colon con perforazione e ascesso, senza emorragia
K40.10	Ernia inguinale bilaterale, con gangrena: Non menzionata come recidiva	K57.42	Diverticolite dell'intestino tenue e del colon con perforazione e ascesso, senza emorragia
K40.11	Ernia inguinale bilaterale, con gangrena: ernia recidivante	K57.50	Malattia diverticolare dell'intestino tenue e del colon senza perforazione e ascesso, senza emorragia
K40.20	Ernia inguinale bilaterale, senza occlusione o gangrena: Non menzionata come recidiva	K57.52	Diverticolite dell'intestino tenue e del colon senza perforazione e ascesso, senza emorragia
K40.21	Ernia inguinale bilaterale, senza occlusione o gangrena: ernia recidivante	K57.80	Malattia diverticolare dell'intestino, parte non specificata, con perforazione e ascesso, senza emorragia
K40.30	Ernia inguinale unilaterale o non specificata, con occlusione, senza gangrena: Non menzionata come recidiva	K57.82	Diverticolite dell'intestino, parte non specificata, con perforazione e ascesso, senza emorragia
K40.31	Ernia inguinale unilaterale o non specificata, con occlusione, senza gangrena: ernia recidivante	K57.90	Malattia diverticolare dell'intestino, parte non specificata, senza perforazione e ascesso, senza emorragia
K40.40	Ernia inguinale unilaterale o non specificata, con gangrena: Non menzionata come recidiva	K57.92	Diverticolite dell'intestino, parte non specificata, senza perforazione e ascesso, senza emorragia
K40.41	Ernia inguinale unilaterale o non specificata, con gangrena: ernia recidivante	K58.0	Sindrome dell'intestino irritabile con diarrea
K40.90	Ernia inguinale unilaterale o non specificata, senza occlusione o gangrena: Non menzionata come recidiva	K58.9	Sindrome dell'intestino irritabile senza diarrea
K40.91	Ernia inguinale unilaterale o non specificata, senza occlusione o gangrena: ernia recidivante		
K41.0	Ernia femorale bilaterale, con occlusione, senza gangrena		
K41.1	Ernia femorale bilaterale, con gangrena		
K41.2	Ernia femorale bilaterale, senza occlusione o gangrena		

K59.0	Stipsi	Q39.2	Fistola esofago-tracheale congenita senza atresia
K59.1	Diarrea funzionale	Q39.3	Stenosi e strittura congenite dell'esofago
K59.2	Intestino neurogeno non classificato altrove	Q39.4	Diaframma esofageo
K59.3	Megacolon non classificato altrove	Q39.5	Dilatazione congenita dell'esofago
K59.4	Spasmo anale	Q39.6	Diverticolo (congenito) dell'esofago
K59.8	Altri disturbi funzionali specificati dell'intestino	Q39.8	Altre malformazioni congenite dell'esofago
K59.9	Disturbo funzionale intestinale non specificato	Q39.9	Malformazione congenita dell'esofago non specificata
K60.0	Fissura anale acuta	Q40.0	Stenosi ipertrofica congenita del piloro
K60.1	Fissura anale cronica	Q40.1	Ernia iatale congenita
K60.2	Fissura anale non specificata	Q40.2	Altre malformazioni congenite specificate dello stomaco
K60.3	Fistola anale	Q40.3	Malformazione congenita dello stomaco non specificata
K60.4	Fistola rettale	Q40.8	Altre malformazioni congenite specificate delle vie digestive superiori
K60.5	Fistola anorettale	Q40.9	Malformazione congenita delle vie digestive superiori non specificata
K61.0	Ascesso anale	Q41.0	Assenza, atresia e stenosi congenite del duodeno
K61.1	Ascesso rettale	Q41.1	Assenza, atresia e stenosi congenite del digiuno
K61.2	Ascesso anorettale	Q41.2	Assenza, atresia e stenosi congenite dell'ileo
K61.3	Ascesso ischiorettale	Q41.8	Assenza, atresia e stenosi congenite di altre parti specificate dell'intestino tenue
K61.4	Ascesso intrasfinterico	Q41.9	Assenza, atresia e stenosi congenite dell'intestino tenue, parte non specificata
K62.0	Polipo anale	Q42.0	Assenza, atresia e stenosi congenite del retto con fistola
K62.1	Polipo rettale	Q42.1	Assenza, atresia e stenosi congenite del retto senza fistola
K62.2	Prolasso anale	Q42.2	Assenza, atresia e stenosi congenite dell'ano con fistola
K62.3	Prolasso rettale	Q42.3	Assenza, atresia e stenosi congenite dell'ano senza fistola
K62.4	Stenosi dell'ano e del retto	Q42.8	Assenza, atresia e stenosi congenite di altra parte del colon
K62.6	Ulcera anale e rettale	Q42.9	Assenza, atresia e stenosi congenite di sede non specificata del grosso intestino
K62.7	Proctite da raggi	Q43.1	Malattia di Hirschsprung
K62.8	Altre malattie specificate dell'ano e del retto	Q43.2	Altri disturbi funzionali congeniti del colon
K62.9	Malattia dell'ano e del retto non specificata	Q43.3	Malformazioni congenite di fissazione dell'intestino
K63.0	Ascesso intestinale	Q43.40	Duplicazione dell'intestino tenue
K63.1	Perforazione intestinale (non traumatica)	Q43.41	Duplicazione del colon
K63.2	Fistola intestinale	Q43.42	Duplicazione del retto
K63.3	Ulcera intestinale	Q43.49	Duplicazione dell'intestino non specificata
K63.4	Enteroptosi	Q43.5	Ano ectopico
K63.5	Polipo del colon	Q43.6	Fistola congenita del retto e dell'ano
K63.8	Altre malattie specificate dell'intestino	Q43.7	Persistenza della cloaca
K63.9	Malattia intestinale non specificata	Q43.8	Altre malformazioni congenite specificate dell'intestino
K66.0	Aderenze peritoneali	Q43.9	Malformazione congenita dell'intestino non specificata
K66.1	Emoperitoneo	Q45.8	Altre malformazioni congenite specificate dell'apparato digerente
K66.8	Altri disturbi specificati del peritoneo	Q45.9	Malformazione congenita dell'apparato digerente non specificata
K66.9	Disturbo del peritoneo non specificato	Q79.2	Esonfalo
K90.0	Malattia celiaca	Q79.3	Gastroschisi
K90.1	Sprue tropicale	Q79.4	Sindrome da deficit della muscolatura addominale
K90.2	Sindrome dell'ansa cieca non classificata altrove	Q79.5	Altre malformazioni congenite della parete addominale
K90.3	Steatorrea pancreatica	Q89.3	Situs inversus
K90.4	Malassorbimento da intolleranza, non classificato altrove	R10.0	Addome acuto
K90.8	Altra forma di malassorbimento intestinale	R10.1	Dolore localizzato all'addome superiore
K90.9	Malassorbimento intestinale non specificato	R10.3	Dolore localizzato ad altre parti addominali inferiori
K91.0	Vomito successivo a chirurgia gastrointestinale	R10.4	Altro e non specificato dolore addominale
K91.1	Sindromi post-chirurgia gastrica	R11	Nausea e vomito
K91.2	Malassorbimento post-chirurgico non classificato altrove	R12	Pirosi
K91.3	Occlusione intestinale post-operatoria	R13.0	Disfagia con necessità di sorveglianza durante l'alimentazione
K91.4	Malfunzionamento di colostomia ed enterostomia	R13.1	Disfagia per tracheostomia con necessità di aspirazione e cannula tracheale (parzialmente) bloccata
K91.80	Mucosite generalizzata per immunocompromissione	R13.9	Altra e non specificata disfagia
K91.88	Altri disturbi iatrogeni dell'apparato digerente non classificati altrove	R14	Flatulenza e condizioni morbose correlate
K91.9	Disturbo iatrogeno dell'apparato digerente non specificato	R15	Incontinenza fecale
K92.8	Altre malattie specificate dell'apparato digerente	R19.0	Tumefazione, massa e gonfiore intraddominali e pelvici
K92.9	Malattia dell'apparato digerente non specificata	R19.1	Rumori intestinali anormali
N80.5	Endometriosi dell'intestino	R19.2	Peristalsi visibile
N82.2	Fistola tra intestino tenue e vagina	R19.3	Rigidità addominale
N82.3	Fistola colo-vaginale	R19.4	Cambiamento delle abitudini intestinali
N82.4	Altra fistola entero-genitale femminile	R19.5	Altre anomalie delle feci
P76.1	Ileo transitorio neonatale	R19.8	Altri sintomi e segni specificati che interessano l'apparato digerente e l'addome
P76.8	Altra ostruzione intestinale neonatale		
P76.9	Ostruzioni intestinali neonatali non specificate		
P77	Enterocolite necrotizzante del feto e del neonato		
P78.3	Diarrea non infettiva neonatale		
P78.8	Altri disturbi specificati dell'apparato digerente neonatale		
P78.9	Disturbo perinatale dell'apparato digerente, non specificato		
Q39.0	Atresia dell'esofago senza fistola		
Q39.1	Atresia dell'esofago con fistola tracheo-esofagea		

R85.0	Risultati anormali di prelievo di campioni effettuato su organi dell'apparato digerente e della cavità addominale: valore enzimatico anormale	S27.83	Traumatismo: Esofago, parte toracica
R85.1	Risultati anormali di prelievo di campioni effettuato su organi dell'apparato digerente e della cavità addominale: valore ormonale anormale	S36.3	Traumatismo dello stomaco
R85.2	Risultati anormali di prelievo di campioni effettuato su organi dell'apparato digerente e della cavità addominale: valore anormale di droghe, medicinali o altre sostanze biologicamente attive	S36.40	Traumatismo: Intestino tenue, parte non specificata
R85.3	Risultati anormali di prelievo di campioni effettuato su organi dell'apparato digerente e della cavità addominale: valore anormale di sostanze ad uso principalmente non medico	S36.41	Traumatismo: Duodeno
R85.4	Risultati anormali di prelievo di campioni effettuato su organi dell'apparato digerente e della cavità addominale: Risultati immunologici anormali	S36.49	Traumatismo: Altre e multiple parti dell'intestino tenue
R85.5	Risultati anormali di prelievo di campioni effettuato su organi dell'apparato digerente e della cavità addominale: Risultati microbiologici anormali	S36.50	Traumatismo: Colon, parte non specificata
R85.6	Risultati anormali di prelievo di campioni effettuato su organi dell'apparato digerente e della cavità addominale: Risultati citologici anormali	S36.51	Traumatismo: Colon ascendente
R85.7	Risultati anormali di prelievo di campioni effettuato su organi dell'apparato digerente e della cavità addominale: risultati istologici anormali	S36.52	Traumatismo: Colon trasverso
R85.8	Risultati anormali di prelievo di campioni effettuato su organi dell'apparato digerente e della cavità addominale: altri risultati anormali	S36.53	Traumatismo: Colon discendente
R85.9	Risultati anormali di prelievo di campioni effettuato su organi dell'apparato digerente e della cavità addominale: risultato anormale non precisato	S36.54	Traumatismo: Colon sigmoideo
R93.3	Risultati anormali di diagnostica per immagini di altre parti delle vie digerenti	S36.59	Traumatismo: Altre e multiple parti del colon
R93.5	Risultati anormali di diagnostica per immagini di altre regioni addominali, incluso il retroperitoneo	S36.6	Traumatismo del retto
		S36.7	Traumatismo di organi multipli intraaddominali
		S36.81	Traumatismo: Peritoneo
		S36.82	Traumatismo: Mesentere
		S36.9	Traumatismo di organo intraaddominale non specificato
		T18.1	Corpo estraneo nell'esofago
		T18.2	Corpo estraneo nello stomaco
		T18.3	Corpo estraneo nell'intestino tenue
		T18.4	Corpo estraneo nel colon
		T18.5	Corpo estraneo nell'ano e nel retto
		T18.8	Corpo estraneo in altre e multiple sedi dell'apparato digerente
		T18.9	Corpo estraneo nell'apparato digerente, sede non specificata
		T28.1	Ustione dell'esofago
		T28.2	Ustione di altre parti dell'apparato digerente
		T28.6	Corrosione dell'esofago
		T28.7	Corrosione di altre parti dell'apparato digerente
		Z43.1	Controllo di gastrostomia
		Z43.2	Controllo di ileostomia
		Z43.3	Controllo di colostomia
		Z43.4	Controllo di altre aperture artificiali dell'apparato digerente
		Z46.5	Confezione ed adattamento di ileostomia e altri dispositivi intestinali

Diagnosi principale G46-3

K20	Esofagite	K21.9	Malattia da reflusso gastroesofageo senza esofagite
K21.0	Malattia da reflusso gastroesofageo con esofagite		

Procedura G46-4

42.22†↔	Esofagoscopia attraverso stoma artificiale	44.99.30†↔	Iniezione nello stomaco, per via endoscopica
42.23†↔	Altra esofagoscopia	44.99.50†↔	Inserzione o sostituzione di una protesi non autoespandente nello stomaco, per via endoscopica
42.24†↔	Biopsia chiusa [endoscopica] dell'esofago	44.99.60†↔	Inserzione o sostituzione di una protesi autoespandente nello stomaco, per via endoscopica
42.92†↔	Dilatazione dell'esofago	44.99.70†↔	Rimozione di protesi dallo stomaco, per via endoscopica
43.11†↔	Gastrostomia percutanea [endoscopica] [PEG]	44.99.90†↔	Altri interventi endoscopici sullo stomaco
43.41.00†↔	Asportazione o distruzione endoscopica di lesione o tessuto dello stomaco, NAS	45.12†↔	Endoscopia dell'intestino tenue attraverso stoma artificiale
43.41.10†↔	Resezione endoscopica della mucosa gastrica	45.13.00†↔	Altra endoscopia dell'intestino tenue, NAS
43.41.11†↔	Resezione endoscopica sottomucosale gastrica	45.13.10†↔	Esofagogastroduodenoscopia
43.41.20†↔	Asportazione o distruzione endoscopica di lesione o tessuto dello stomaco, elettro-, termo- o criocoagulazione	45.13.20†↔	Endoscopia capsulare telemetrica dell'intestino tenue
43.41.29†↔	Asportazione o distruzione endoscopica di lesione o tessuto dello stomaco, altre procedure	45.13.30†↔	Enteroscopia semplice
43.41.99†↔	Asportazione o distruzione endoscopica di lesione o tessuto dello stomaco, altro	45.13.31†↔	Enteroscopia con pallone
44.13†↔	Altra gastroscopia	45.13.99†↔	Altra endoscopia dell'intestino tenue, altro
44.14†↔	Biopsia chiusa [endoscopica] dello stomaco	45.14†↔	Biopsia chiusa [endoscopica] dell'intestino tenue
44.22†↔	Dilatazione endoscopica del piloro	45.16†↔	Esofagogastroduodenoscopia [EGD] con biopsia chiusa
44.63.10†↔	Chiusura di altra fistola gastrica, per via endoscopica	45.17†↔	Enteroscopia diagnostica (endoscopia del digiuno distale e dell'ileo)
44.99.00†↔	Altri interventi sullo stomaco, NAS	50.11†↔	Biopsia chiusa [percutanea] [agobiopsia] del fegato
44.99.10†↔	Dilatazione dello stomaco mediante dilatatori, per via endoscopica	98.02†↔	Rimozione di corpo estraneo intraluminale dall'esofago senza incisione
44.99.20†↔	Endoloop e clipping dello stomaco, per via endoscopica	98.03†↔	Rimozione di corpo estraneo intraluminale dallo stomaco e dall'intestino tenue, senza incisione

Procedura G46-5

42.09.10†↔	Altra incisione dell'esofago, per via endoscopica	42.33.10†↔	Resezione endoscopica della mucosa esofagea
42.33.00†↔	Asportazione o distruzione endoscopica di lesione o tessuto esofageo, NAS	42.33.11†↔	Resezione endoscopica sottomucosale esofagea

42.33.20†↔	Asportazione o distruzione endoscopica di lesione o tessuto esofageo, Elettro-, termo- e crioblazione	44.43.20†↔	Legatura endoscopica di varici del fondo
42.33.21†↔	Asportazione o distruzione endoscopica di lesione o tessuto esofageo, Terapia fotodinamica	44.43.99†↔	Controllo endoscopico di sanguinamento gastrico o duodenale, altro
42.33.22†↔	Asportazione o distruzione endoscopica di lesione o tessuto esofageo, mediante laser	44.63.10†↔	Chiusura di altra fistola gastrica, per via endoscopica
42.33.29†↔	Asportazione o distruzione endoscopica di lesione o tessuto esofageo, altra procedura	44.99.00†↔	Altri interventi sullo stomaco, NAS
42.33.30†↔	Inserzione endoscopica di applicatore radioattivo nell'esofago	44.99.10†↔	Dilatazione dello stomaco mediante dilatatori, per via endoscopica
42.33.99†↔	Asportazione o distruzione endoscopica di lesione o tessuto esofageo, altro	44.99.20†↔	Endoloop e clipping dello stomaco, per via endoscopica
42.7x.10†↔	Esofagomiotomia, per via endoscopica	44.99.30†↔	Iniezione nello stomaco, per via endoscopica
42.7x.20†↔	Esofagomiotomia, faringocervicale, per via endoscopica	44.99.50†↔	Inserzione o sostituzione di una protesi non autoespandente nello stomaco, per via endoscopica
42.7x.30†↔	Esofagogastromiotomia, per via endoscopica	44.99.60†↔	Inserzione o sostituzione di una protesi autoespandente nello stomaco, per via endoscopica
42.81.00†↔	Inserzione di una sonda permanente nell'esofago, NAS	44.99.70†↔	Rimozione di protesi dallo stomaco, per via endoscopica
42.81.10†↔	Inserzione e sostituzione di protesi non autoespandente (sonda permanente) nell'esofago, per via endoscopica	44.99.90†↔	Altri interventi endoscopici sullo stomaco
42.81.11†↔	Inserzione e sostituzione di due protesi non autoespandenti (sonda permanente) nell'esofago, per via endoscopica	45.00†↔	Incisione dell'intestino, NAS
42.81.12†↔	Inserzione e sostituzione di più di due protesi non autoespandenti (sonda permanente) nell'esofago, per via endoscopica	45.30.00†↔	Asportazione o distruzione endoscopica di lesione del duodeno, NAS
42.81.40†↔	Inserzione e sostituzione di una protesi autoespandente (sonda permanente) nell'esofago, per via endoscopica	45.30.10†↔	Resezione endoscopica della mucosa del duodeno
42.81.41†↔	Inserzione e sostituzione di due protesi autoespandenti (sonda permanente) nell'esofago, per via endoscopica	45.30.11†↔	Asportazione endoscopica di lesione del duodeno
42.81.99†↔	Inserzione di una sonda permanente nell'esofago, altro	45.30.20†↔	Distruzione endoscopica di lesione del duodeno, elettro-, termo- o criocoagulazione
42.88.10†↔	Rimozione di protesi dall'esofago, per via endoscopica	45.30.29†↔	Altra distruzione endoscopica di lesione del duodeno
42.99.20†↔	Interventi anti-reflusso sull'esofago, per via endoscopica	45.30.99†↔	Asportazione o distruzione endoscopica di lesione del duodeno, altro
42.99.30†↔	Impianto, sostituzione, revisione e rimozione di sistema antireflusso magnetico, NAS	46.32†↔	Digiunostomia [endoscopica] percutanea [PEJ]
42.99.39†↔	Impianto, sostituzione, revisione e rimozione di sistema antireflusso magnetico, altro	46.72.00†↔	Chiusura di fistola del duodeno, NAS
43.41.00†↔	Asportazione o distruzione endoscopica di lesione o tessuto dello stomaco, NAS	46.72.10†↔	Chiusura di fistola del duodeno, per via endoscopica
43.41.10†↔	Resezione endoscopica della mucosa gastrica	46.72.99†↔	Chiusura di fistola del duodeno, altro
43.41.11†↔	Resezione endoscopica sottomucosale gastrica	46.74.00†↔	Chiusura di fistola dell'intestino tenue, eccetto il duodeno, NAS
43.41.20†↔	Asportazione o distruzione endoscopica di lesione o tessuto dello stomaco, elettro-, termo- o criocoagulazione	46.74.10†↔	Chiusura di fistola dell'intestino tenue, eccetto il duodeno, per via endoscopica
43.41.29†↔	Asportazione o distruzione endoscopica di lesione o tessuto dello stomaco, altre procedure	46.74.99†↔	Chiusura di fistola dell'intestino tenue, eccetto il duodeno, altro
43.41.99†↔	Asportazione o distruzione endoscopica di lesione o tessuto dello stomaco, altro	52.01.00†↔	Drenaggio di cisti pancreatica mediante catetere, NAS
44.32†↔	Gastrodigiunostomia percutanea [endoscopica]	52.01.11†↔	Drenaggio transgastrico di cisti pancreatica, per via endoscopica
44.43.00†↔	Controllo endoscopico di sanguinamento gastrico o duodenale, NAS	52.01.21†↔	Drenaggio transduodenale di cisti pancreatica, per via endoscopica
44.43.10†↔	Sclerotizzazione endoscopica di varici del fondo	52.01.99†↔	Drenaggio di cisti pancreatica mediante catetere, altro
		52.09.21†↔	Puntura transgastrica di (pseudo)cisti pancreatica, per via endosonografica
		52.09.22†↔	Puntura transduodenale di (pseudo)cisti pancreatica, per via endosonografica
		97.02†↔	Sostituzione di tubo per gastrostomia
		97.03†↔	Sostituzione di tubo o dispositivo per enterostomia dell'intestino tenue
		XX.CH†↔	Kein spezifischer Kode im CHOP

Procedura G46-6

42.22†↔	Esofagoscopia attraverso stoma artificiale	44.99.20†↔	Endoloop e clipping dello stomaco, per via endoscopica
42.92†↔	Dilatazione dell'esofago	44.99.30†↔	Iniezione nello stomaco, per via endoscopica
43.41.00†↔	Asportazione o distruzione endoscopica di lesione o tessuto dello stomaco, NAS	44.99.50†↔	Inserzione o sostituzione di una protesi non autoespandente nello stomaco, per via endoscopica
43.41.10†↔	Resezione endoscopica della mucosa gastrica	44.99.60†↔	Inserzione o sostituzione di una protesi autoespandente nello stomaco, per via endoscopica
43.41.11†↔	Resezione endoscopica sottomucosale gastrica	44.99.70†↔	Rimozione di protesi dallo stomaco, per via endoscopica
43.41.20†↔	Asportazione o distruzione endoscopica di lesione o tessuto dello stomaco, elettro-, termo- o criocoagulazione	44.99.90†↔	Altri interventi endoscopici sullo stomaco
43.41.29†↔	Asportazione o distruzione endoscopica di lesione o tessuto dello stomaco, altre procedure	45.12†↔	Endoscopia dell'intestino tenue attraverso stoma artificiale
43.41.99†↔	Asportazione o distruzione endoscopica di lesione o tessuto dello stomaco, altro	50.11†↔	Biopsia chiusa [percutanea] [agobiopsia] del fegato
44.22†↔	Dilatazione endoscopica del piloro	98.02†↔	Rimozione di corpo estraneo intraluminale dall'esofago senza incisione
44.63.10†↔	Chiusura di altra fistola gastrica, per via endoscopica	98.03†↔	Rimozione di corpo estraneo intraluminale dallo stomaco e dall'intestino tenue, senza incisione
44.99.00†↔	Altri interventi sullo stomaco, NAS		
44.99.10†↔	Dilatazione dello stomaco mediante dilatatori, per via endoscopica		

Procedura G46-7

- 42.09.10†↔ Altra incisione dell'esofago, per via endoscopica
 42.22†↔ Esofagoscopia attraverso stoma artificiale
 42.33.00†↔ Asportazione o distruzione endoscopica di lesione o tessuto esofageo, NAS
 42.33.10†↔ Resezione endoscopica della mucosa esofagea
 42.33.11†↔ Resezione endoscopica sottomucosale esofagea
 42.33.20†↔ Asportazione o distruzione endoscopica di lesione o tessuto esofageo, Elettro-, termo- e crioblazione
 42.33.21†↔ Asportazione o distruzione endoscopica di lesione o tessuto esofageo, Terapia fotodinamica
 42.33.22†↔ Asportazione o distruzione endoscopica di lesione o tessuto esofageo, mediante laser
 42.33.29†↔ Asportazione o distruzione endoscopica di lesione o tessuto esofageo, altra procedura
 42.33.30†↔ Inserzione endoscopica di applicatore radioattivo nell'esofago
 42.33.99†↔ Asportazione o distruzione endoscopica di lesione o tessuto esofageo, altro
 42.7x.10†↔ Esofagomiectomia, per via endoscopica
 42.7x.20†↔ Esofagomiectomia, faringocervicale, per via endoscopica
 42.7x.30†↔ Esofagogastromiectomia, per via endoscopica
 42.81.00†↔ Inserzione di una sonda permanente nell'esofago, NAS
 42.81.10†↔ Inserzione e sostituzione di protesi non autoespandente (sonda permanente) nell'esofago, per via endoscopica
 42.81.11†↔ Inserzione e sostituzione di due protesi non autoespandenti (sonda permanente) nell'esofago, per via endoscopica
 42.81.12†↔ Inserzione e sostituzione di più di due protesi non autoespandenti (sonda permanente) nell'esofago, per via endoscopica
 42.81.40†↔ Inserzione e sostituzione di una protesi autoespandente (sonda permanente) nell'esofago, per via endoscopica
 42.81.41†↔ Inserzione e sostituzione di due protesi autoespandenti (sonda permanente) nell'esofago, per via endoscopica
 42.81.99†↔ Inserzione di una sonda permanente nell'esofago, altro
 42.88.10†↔ Rimozione di protesi dall'esofago, per via endoscopica
 42.92†↔ Dilatazione dell'esofago
 42.99.20†↔ Interventi anti-reflusso sull'esofago, per via endoscopica
 42.99.30†↔ Impianto, sostituzione, revisione e rimozione di sistema antireflusso magnetico, NAS
 42.99.39†↔ Impianto, sostituzione, revisione e rimozione di sistema antireflusso magnetico, altro
 43.41.00†↔ Asportazione o distruzione endoscopica di lesione o tessuto dello stomaco, NAS
 43.41.10†↔ Resezione endoscopica della mucosa gastrica
 43.41.11†↔ Resezione endoscopica sottomucosale gastrica
 43.41.20†↔ Asportazione o distruzione endoscopica di lesione o tessuto dello stomaco, elettro-, termo- o criocoagulazione
 43.41.29†↔ Asportazione o distruzione endoscopica di lesione o tessuto dello stomaco, altre procedure
 43.41.99†↔ Asportazione o distruzione endoscopica di lesione o tessuto dello stomaco, altro
 44.22†↔ Dilatazione endoscopica del piloro
 44.32†↔ Gastrodigiunostomia percutanea [endoscopica]
 44.43.00†↔ Controllo endoscopico di sanguinamento gastrico o duodenale, NAS
 44.43.10†↔ Sclerotizzazione endoscopica di varici del fondo
 44.43.20†↔ Legatura endoscopica di varici del fondo
 44.43.99†↔ Controllo endoscopico di sanguinamento gastrico o duodenale, altro
 44.63.10†↔ Chiusura di altra fistola gastrica, per via endoscopica
 44.99.00†↔ Altri interventi sullo stomaco, NAS
 44.99.10†↔ Dilatazione dello stomaco mediante dilatatori, per via endoscopica
 44.99.20†↔ Endoloop e clipping dello stomaco, per via endoscopica
 44.99.30†↔ Iniezione nello stomaco, per via endoscopica
 44.99.50†↔ Inserzione o sostituzione di una protesi non autoespandente nello stomaco, per via endoscopica
 44.99.60†↔ Inserzione o sostituzione di una protesi autoespandente nello stomaco, per via endoscopica
 44.99.70†↔ Rimozione di protesi dallo stomaco, per via endoscopica
 44.99.90†↔ Altri interventi endoscopici sullo stomaco
 45.00†↔ Incisione dell'intestino, NAS
 45.12†↔ Endoscopia dell'intestino tenue attraverso stoma artificiale
 45.30.00†↔ Asportazione o distruzione endoscopica di lesione del duodeno, NAS
 45.30.10†↔ Resezione endoscopica della mucosa del duodeno
 45.30.11†↔ Asportazione endoscopica di lesione del duodeno
 45.30.20†↔ Distruzione endoscopica di lesione del duodeno, elettro-, termo- o criocoagulazione
 45.30.29†↔ Altra distruzione endoscopica di lesione del duodeno
 45.30.99†↔ Asportazione o distruzione endoscopica di lesione del duodeno, altro
 46.32†↔ Digiunostomia [endoscopica] percutanea [PEJ]
 46.72.00†↔ Chiusura di fistola del duodeno, NAS
 46.72.10†↔ Chiusura di fistola del duodeno, per via endoscopica
 46.72.99†↔ Chiusura di fistola del duodeno, altro
 46.74.00†↔ Chiusura di fistola dell'intestino tenue, eccetto il duodeno, NAS
 46.74.10†↔ Chiusura di fistola dell'intestino tenue, eccetto il duodeno, per via endoscopica
 46.74.99†↔ Chiusura di fistola dell'intestino tenue, eccetto il duodeno, altro
 50.11†↔ Biopsia chiusa [percutanea] [agobiopsia] del fegato
 52.01.00†↔ Drenaggio di cisti pancreatica mediante catetere, NAS
 52.01.11†↔ Drenaggio transgastrico di cisti pancreatica, per via endoscopica
 52.01.21†↔ Drenaggio transduodenale di cisti pancreatica, per via endoscopica
 52.01.99†↔ Drenaggio di cisti pancreatica mediante catetere, altro
 52.09.21†↔ Puntura transgastrica di (pseudo)cisti pancreatica, per via endosonografica
 52.09.22†↔ Puntura transduodenale di (pseudo)cisti pancreatica, per via endosonografica
 97.02†↔ Sostituzione di tubo per gastrostomia
 97.03†↔ Sostituzione di tubo o dispositivo per enterostomia dell'intestino tenue
 98.02†↔ Rimozione di corpo estraneo intraluminale dall'esofago senza incisione
 98.03†↔ Rimozione di corpo estraneo intraluminale dallo stomaco e dall'intestino tenue, senza incisione
 42.99.39†↔ Impianto, sostituzione, revisione e rimozione di sistema antireflusso magnetico, altro

Procedura G46-8

- 42.99.20†↔ Interventi anti-reflusso sull'esofago, per via endoscopica
 42.99.30†↔ Impianto, sostituzione, revisione e rimozione di sistema antireflusso magnetico, NAS

Procedura G46-9

- 42.09.10†↔ Altra incisione dell'esofago, per via endoscopica
 42.33.00†↔ Asportazione o distruzione endoscopica di lesione o tessuto esofageo, NAS
 42.33.10†↔ Resezione endoscopica della mucosa esofagea
 42.33.11†↔ Resezione endoscopica sottomucosale esofagea
 42.33.20†↔ Asportazione o distruzione endoscopica di lesione o tessuto esofageo, Elettro-, termo- e crioblazione
 42.33.21†↔ Asportazione o distruzione endoscopica di lesione o tessuto esofageo, Terapia fotodinamica
 42.33.22†↔ Asportazione o distruzione endoscopica di lesione o tessuto esofageo, mediante laser
 42.33.29†↔ Asportazione o distruzione endoscopica di lesione o tessuto esofageo, altra procedura
 42.33.30†↔ Inserzione endoscopica di applicatore radioattivo nell'esofago

42.33.99†↔	Asportazione o distruzione endoscopica di lesione o tessuto esofageo, altro	44.99.00†↔	Altri interventi sullo stomaco, NAS
42.7x.10†↔	Esofagomiotomia, per via endoscopica	44.99.10†↔	Dilatazione dello stomaco mediante dilatatori, per via endoscopica
42.7x.20†↔	Esofagomiotomia, faringocervicale, per via endoscopica	44.99.20†↔	Endoloop e clipping dello stomaco, per via endoscopica
42.7x.30†↔	Esofagogastromiotomia, per via endoscopica	44.99.30†↔	Iniezione nello stomaco, per via endoscopica
42.81.00†↔	Inserzione di una sonda permanente nell'esofago, NAS	44.99.50†↔	Inserzione o sostituzione di una protesi non autoespandente nello stomaco, per via endoscopica
42.81.10†↔	Inserzione e sostituzione di protesi non autoespandente (sonda permanente) nell'esofago, per via endoscopica	44.99.60†↔	Inserzione o sostituzione di una protesi autoespandente nello stomaco, per via endoscopica
42.81.11†↔	Inserzione e sostituzione di due protesi non autoespandenti (sonda permanente) nell'esofago, per via endoscopica	44.99.70†↔	Rimozione di protesi dallo stomaco, per via endoscopica
42.81.12†↔	Inserzione e sostituzione di più di due protesi non autoespandenti (sonda permanente) nell'esofago, per via endoscopica	44.99.90†↔	Altri interventi endoscopici sullo stomaco
42.81.40†↔	Inserzione e sostituzione di una protesi autoespandente (sonda permanente) nell'esofago, per via endoscopica	45.00†↔	Incisione dell'intestino, NAS
42.81.41†↔	Inserzione e sostituzione di due protesi autoespandenti (sonda permanente) nell'esofago, per via endoscopica	45.30.00†↔	Asportazione o distruzione endoscopica di lesione del duodeno, NAS
42.81.99†↔	Inserzione di una sonda permanente nell'esofago, altro	45.30.10†↔	Resezione endoscopica della mucosa del duodeno
42.88.10†↔	Rimozione di protesi dall'esofago, per via endoscopica	45.30.11†↔	Asportazione endoscopica di lesione del duodeno
42.99.20†↔	Interventi anti-reflusso sull'esofago, per via endoscopica	45.30.20†↔	Distruzione endoscopica di lesione del duodeno, elettro-, termo- o criocoagulazione
42.99.30†↔	Impianto, sostituzione, revisione e rimozione di sistema antireflusso magnetico, NAS	45.30.29†↔	Altra distruzione endoscopica di lesione del duodeno
42.99.39†↔	Impianto, sostituzione, revisione e rimozione di sistema antireflusso magnetico, altro	45.30.99†↔	Asportazione o distruzione endoscopica di lesione del duodeno, altro
43.41.00†↔	Asportazione o distruzione endoscopica di lesione o tessuto dello stomaco, NAS	46.32†↔	Digiunostomia [endoscopica] percutanea [PEJ]
43.41.10†↔	Resezione endoscopica della mucosa gastrica	46.72.00†↔	Chiusura di fistola del duodeno, NAS
43.41.11†↔	Resezione endoscopica sottomucosale gastrica	46.72.10†↔	Chiusura di fistola del duodeno, per via endoscopica
43.41.20†↔	Asportazione o distruzione endoscopica di lesione o tessuto dello stomaco, elettro-, termo- o criocoagulazione	46.72.99†↔	Chiusura di fistola del duodeno, altro
43.41.29†↔	Asportazione o distruzione endoscopica di lesione o tessuto dello stomaco, altre procedure	46.74.00†↔	Chiusura di fistola dell'intestino tenue, eccetto il duodeno, NAS
43.41.99†↔	Asportazione o distruzione endoscopica di lesione o tessuto dello stomaco, altro	46.74.10†↔	Chiusura di fistola dell'intestino tenue, eccetto il duodeno, per via endoscopica
44.32†↔	Gastrodigiunostomia percutanea [endoscopica]	46.74.99†↔	Chiusura di fistola dell'intestino tenue, eccetto il duodeno, altro
44.43.00†↔	Controllo endoscopico di sanguinamento gastrico o duodenale, NAS	52.01.00†↔	Drenaggio di cisti pancreatica mediante catetere, NAS
44.43.10†↔	Sclerotizzazione endoscopica di varici del fondo	52.01.11†↔	Drenaggio transgastrico di cisti pancreatica, per via endoscopica
44.43.20†↔	Legatura endoscopica di varici del fondo	52.01.21†↔	Drenaggio transduodenale di cisti pancreatica, per via endoscopica
44.43.99†↔	Controllo endoscopico di sanguinamento gastrico o duodenale, altro	52.01.99†↔	Drenaggio di cisti pancreatica mediante catetere, altro
44.63.10†↔	Chiusura di altra fistola gastrica, per via endoscopica	52.09.21†↔	Puntura transgastrica di (pseudo)cisti pancreatica, per via endosonografica
		52.09.22†↔	Puntura transduodenale di (pseudo)cisti pancreatica, per via endosonografica
		97.02†↔	Sostituzione di tubo per gastrostomia
		97.03†↔	Sostituzione di tubo o dispositivo per enterostomia dell'intestino tenue

Procedura G46-10

42.22†↔	Esofagoscopia attraverso stoma artificiale	44.99.20†↔	Endoloop e clipping dello stomaco, per via endoscopica
42.23†↔	Altra esofagoscopia	44.99.30†↔	Iniezione nello stomaco, per via endoscopica
42.24†↔	Biopsia chiusa [endoscopica] dell'esofago	44.99.50†↔	Inserzione o sostituzione di una protesi non autoespandente nello stomaco, per via endoscopica
42.92†↔	Dilatazione dell'esofago	44.99.60†↔	Inserzione o sostituzione di una protesi autoespandente nello stomaco, per via endoscopica
42.99.20†↔	Interventi anti-reflusso sull'esofago, per via endoscopica	44.99.70†↔	Rimozione di protesi dallo stomaco, per via endoscopica
42.99.30†↔	Impianto, sostituzione, revisione e rimozione di sistema antireflusso magnetico, NAS	44.99.90†↔	Altri interventi endoscopici sullo stomaco
42.99.39†↔	Impianto, sostituzione, revisione e rimozione di sistema antireflusso magnetico, altro	45.12†↔	Endoscopia dell'intestino tenue attraverso stoma artificiale
43.11†↔	Gastrostomia percutanea [endoscopica] [PEG]	45.13.00†↔	Altra endoscopia dell'intestino tenue, NAS
43.41.00†↔	Asportazione o distruzione endoscopica di lesione o tessuto dello stomaco, NAS	45.13.10†↔	Esofagogastroduodenoscopia
43.41.10†↔	Resezione endoscopica della mucosa gastrica	45.13.20†↔	Endoscopia capsulare telemetrica dell'intestino tenue
43.41.11†↔	Resezione endoscopica sottomucosale gastrica	45.13.30†↔	Enteroscopia semplice
43.41.20†↔	Asportazione o distruzione endoscopica di lesione o tessuto dello stomaco, elettro-, termo- o criocoagulazione	45.13.31†↔	Enteroscopia con pallone
43.41.29†↔	Asportazione o distruzione endoscopica di lesione o tessuto dello stomaco, altre procedure	45.13.99†↔	Altra endoscopia dell'intestino tenue, altro
43.41.99†↔	Asportazione o distruzione endoscopica di lesione o tessuto dello stomaco, altro	45.14†↔	Biopsia chiusa [endoscopica] dell'intestino tenue
44.13†↔	Altra gastroscopia	45.16†↔	Esofagogastroduodenoscopia [EGD] con biopsia chiusa
44.14†↔	Biopsia chiusa [endoscopica] dello stomaco	45.17†↔	Enteroscopia diagnostica (endoscopia del digiuno distale e dell'ileo)
44.22†↔	Dilatazione endoscopica del piloro	50.11†↔	Biopsia chiusa [percutanea] [agobiopsia] del fegato
44.63.10†↔	Chiusura di altra fistola gastrica, per via endoscopica	98.02†↔	Rimozione di corpo estraneo intraluminale dall'esofago senza incisione
44.99.00†↔	Altri interventi sullo stomaco, NAS	98.03†↔	Rimozione di corpo estraneo intraluminale dallo stomaco e dall'intestino tenue, senza incisione
44.99.10†↔	Dilatazione dello stomaco mediante dilatatori, per via endoscopica		

Procedura G46-11

93.92.10†↔ Anestesia per via endovenosa

93.92.11†↔ Anestesia inalatoria

93.92.12†↔ Anestesia bilanciata

ADRG G47**Altra gastroscopia per malattie gravi dell'apparato digerente senza CC estremamente gravi o gravi o gastroscopia, età < 15 anni**

Procedura nella tabella G47-3 o Diagnosi principale nella tabella G47-1 e Procedura nella tabella G47-4 o Diagnosi principale nella tabella G47-2 e Procedura nella tabella G47-5 o Età < 15 anni e almeno una Procedura nella tabella G47-6

DRG G47Z**Altra gastroscopia per malattie gravi dell'apparato digerente senza CC estremamente gravi o gravi o gastroscopia, età < 15 anni****Diagnosi principale G47-1**

C15.0	Tumore Maligno: Esofago cervicale	C18.2	Tumore Maligno: Colon ascendente
C15.1	Tumore Maligno: Esofago toracico	C18.3	Tumore Maligno: Flessura epatica
C15.2	Tumore Maligno: Esofago addominale	C18.4	Tumore Maligno: Colon trasverso
C15.3	Tumore Maligno: Terzo superiore dell'esofago	C18.5	Tumore Maligno: Flessura splenica
C15.4	Tumore Maligno: Terzo medio dell'esofago	C18.6	Tumore Maligno: Colon discendente
C15.5	Tumore Maligno: Terzo inferiore dell'esofago	C18.7	Tumore Maligno: Sigma
C15.8	Tumore Maligno: lesione sconfinante a più zone contigue dell'esofago	C18.8	Tumore Maligno: lesione sconfinante a più zone contigue del colon
C15.9	Tumore Maligno: Esofago non specificato	C18.9	Tumore Maligno: Colon non specificato
C16.0	Tumore Maligno: Cardias	C19	Tumore maligno della giunzione retto-sigmoidea
C16.1	Tumore Maligno: Fondo dello stomaco	C20	Tumore maligno del retto
C16.2	Tumore Maligno: Corpo dello stomaco	K50.0	Morbo di Crohn dell'intestino tenue
C16.3	Tumore Maligno: Antro pilorico	K50.1	Morbo di Crohn del colon
C16.4	Tumore Maligno: Piloro	K50.80	Morbo di Crohn dello stomaco
C16.5	Tumore Maligno: Piccola curva dello stomaco non specificata	K50.81	Morbo di Crohn dell'esofago
C16.6	Tumore Maligno: Grande curva dello stomaco non specificata	K50.82	Morbo di Crohn dell'esofago e del tratto gastro-intestinale, più localizzazioni simultanee
C16.8	Tumore Maligno: lesione sconfinante a più zone contigue dello stomaco	K50.88	Altro morbo di Crohn
C16.9	Tumore Maligno: Stomaco non specificato	K50.9	Morbo di Crohn non specificato
C17.0	Tumore Maligno: Duodeno	K51.0	Pancolite ulcerosa (cronica)
C17.1	Tumore Maligno: Digiuno	K51.2	Proctite ulcerosa (cronica)
C17.2	Tumore Maligno: Ileo	K51.3	Rettosigmoidite ulcerosa (cronica)
C17.3	Tumore Maligno: Diverticolo di Meckel	K51.4	Polipi infiammatori
C17.8	Tumore Maligno: lesione sconfinante a più zone contigue dell'intestino tenue	K51.5	Colite sinistra
C17.9	Tumore Maligno: Intestino tenue non specificato	K51.8	Altra colite ulcerosa
C18.0	Tumore Maligno: Cieco	K51.9	Colite ulcerosa non specificata
C18.1	Tumore Maligno: Appendice		

Diagnosi principale G47-2

C15.0	Tumore Maligno: Esofago cervicale	C17.2	Tumore Maligno: Ileo
C15.1	Tumore Maligno: Esofago toracico	C17.3	Tumore Maligno: Diverticolo di Meckel
C15.2	Tumore Maligno: Esofago addominale	C17.8	Tumore Maligno: lesione sconfinante a più zone contigue dell'intestino tenue
C15.3	Tumore Maligno: Terzo superiore dell'esofago	C17.9	Tumore Maligno: Intestino tenue non specificato
C15.4	Tumore Maligno: Terzo medio dell'esofago	C18.0	Tumore Maligno: Cieco
C15.5	Tumore Maligno: Terzo inferiore dell'esofago	C18.1	Tumore Maligno: Appendice
C15.8	Tumore Maligno: lesione sconfinante a più zone contigue dell'esofago	C18.2	Tumore Maligno: Colon ascendente
C15.9	Tumore Maligno: Esofago non specificato	C18.3	Tumore Maligno: Flessura epatica
C16.0	Tumore Maligno: Cardias	C18.4	Tumore Maligno: Colon trasverso
C16.1	Tumore Maligno: Fondo dello stomaco	C18.5	Tumore Maligno: Flessura splenica
C16.2	Tumore Maligno: Corpo dello stomaco	C18.6	Tumore Maligno: Colon discendente
C16.3	Tumore Maligno: Antro pilorico	C18.7	Tumore Maligno: Sigma
C16.4	Tumore Maligno: Piloro	C18.8	Tumore Maligno: lesione sconfinante a più zone contigue del colon
C16.5	Tumore Maligno: Piccola curva dello stomaco non specificata	C18.9	Tumore Maligno: Colon non specificato
C16.6	Tumore Maligno: Grande curva dello stomaco non specificata	C19	Tumore maligno della giunzione retto-sigmoidea
C16.8	Tumore Maligno: lesione sconfinante a più zone contigue dello stomaco	C20	Tumore maligno del retto
C16.9	Tumore Maligno: Stomaco non specificato	C21.0	Tumore Maligno: Ano non specificato
C17.0	Tumore Maligno: Duodeno	C21.1	Tumore Maligno: Canale anale
C17.1	Tumore Maligno: Digiuno		

C21.2	Tumore Maligno: Regione della cloaca(divisione sitema urogenitale da sistema digestivo nel perineo)	K28.4	Ulcera gastrodigiunale: cronica, con emorragia
C21.8	Tumore Maligno: lesione sconfinante a più zone contigue del retto, dell'ano e del canale anale	K28.5	Ulcera gastrodigiunale: cronica, con perforazione
C26.0	Tumore Maligno: Apparato intestinale, parte non specificata	K28.6	Ulcera gastrodigiunale: cronica, con emorragia e perforazione
C26.8	Tumore Maligno: lesione sconfinante a più zone contigue dell'apparato digerente	K28.7	Ulcera gastrodigiunale: cronica, senza emorragia e perforazione
C26.9	Tumore Maligno: Sedi mal definite dell'apparato digerente	K28.9	Ulcera gastrodigiunale: Non specificata come acuta o cronica, senza emorragia e perforazione
C45.1	Mesotelioma del peritoneo	K29.0	Gastrite emorragica acuta
C48.1	Tumore Maligno: Parti specificate del peritoneo	K31.1	Stenosi pilorica ipertrofica dell'adulto
C48.2	Tumore Maligno: Peritoneo non specificato	K31.5	Ostruzione del duodeno
C48.8	Tumore Maligno: lesione sconfinante a più zone contigue del retroperitoneo e peritoneo	K31.82	Angiodisplasia dello stomaco e del duodeno con emorragia
C76.2	Tumore maligno di altra e mal definita sede: Addome	K50.0	Morbo di Crohn dell'intestino tenue
C78.4	Tumore maligno secondario dell'intestino tenue	K50.1	Morbo di Crohn del colon
C78.5	Tumore maligno secondario del colon e del retto	K50.80	Morbo di Crohn dello stomaco
C78.6	Tumore maligno secondario del retroperitoneo e del peritoneo	K50.81	Morbo di Crohn dell'esofago
C78.8	Tumore maligno secondario di altri e non specificati organi dell'apparato digerente	K50.82	Morbo di Crohn dell'esofago e del tratto gastro-intestinale, più localizzazioni simultanee
D00.1	Carcinoma in situ: Esofago	K50.88	Altro morbo di Crohn
D00.2	Carcinoma in situ: Stomaco	K50.9	Morbo di Crohn non specificato
D01.0	Carcinoma in situ: Colon	K51.0	Pancolite ulcerosa (cronica)
D01.1	Carcinoma in situ: Giunzione retto-sigmoidea	K51.2	Proctite ulcerosa (cronica)
D01.2	Carcinoma in situ: Retto	K51.3	Rettosigmoidite ulcerosa (cronica)
D01.3	Carcinoma in situ: Ano e canale anale	K51.4	Polipi infiammatori
D01.4	Carcinoma in situ: Altre e non specificate parti dell'intestino	K51.5	Colite sinistra
D01.7	Carcinoma in situ: Altri organi specificati dell'apparato digerente	K51.8	Altra colite ulcerosa
D01.9	Carcinoma in situ: Organi dell'apparato digerente non specificati	K51.9	Colite ulcerosa non specificata
E16.4	Secrezione anormale di gastrina	K55.22	Angiodisplasia del colon con emorragia
E84.1	Fibrosi cistica con manifestazioni intestinali	K56.0	Ileo paralitico
I85.0	Varici esofagee con sanguinamento	K56.1	Invaginazione
K22.1	Ulcera dell'esofago	K56.2	Volvolo
K22.6	Sindrome di Mallory-Weiss	K56.3	Ileo da calcolo biliare
K25.0	Ulcera gastrica: acuta, con emorragia	K56.4	Altra ostruzione intestinale
K25.1	Ulcera gastrica: acuta, con perforazione	K56.5	Aderenze intestinali [briglie] con ileo
K25.2	Ulcera gastrica: acuta, con emorragia e perforazione	K56.6	Altra e non specificata forma di ileo meccanico
K25.3	Ulcera gastrica: acuta, senza emorragia e perforazione	K56.7	Ileo non specificato
K25.4	Ulcera gastrica: cronica, con emorragia	K57.01	Malattia diverticolare dell'intestino tenue con perforazione e ascesso, con emorragia
K25.5	Ulcera gastrica: cronica, con perforazione	K57.03	Diverticolite dell'intestino tenue con perforazione e ascesso, con emorragia
K25.6	Ulcera gastrica: cronica, con emorragia e perforazione	K57.11	Malattia diverticolare dell'intestino tenue senza perforazione o ascesso, con emorragia
K25.7	Ulcera gastrica: cronica, senza emorragia e perforazione	K57.13	Diverticolite dell'intestino tenue senza perforazione o ascesso, con emorragia
K25.9	Ulcera gastrica: Non specificata come acuta o cronica, senza emorragia e perforazione	K57.21	Malattia diverticolare del colon con perforazione e ascesso, con emorragia
K26.0	Ulcera duodenale: acuta, con emorragia	K57.23	Diverticolite del colon con perforazione e ascesso, con emorragia
K26.1	Ulcera duodenale: acuta, con perforazione	K57.31	Malattia diverticolare del colon senza perforazione o ascesso, con emorragia
K26.2	Ulcera duodenale: acuta, con emorragia e perforazione	K57.33	Diverticolite del colon senza perforazione o ascesso, con emorragia
K26.3	Ulcera duodenale: acuta, senza emorragia e perforazione	K57.41	Malattia diverticolare dell'intestino tenue e del colon con perforazione e ascesso, con emorragia
K26.4	Ulcera duodenale: cronica, con emorragia	K57.43	Diverticolite dell'intestino tenue e del colon con perforazione e ascesso, con emorragia
K26.5	Ulcera duodenale: cronica, con perforazione	K57.51	Malattia diverticolare dell'intestino tenue e del colon senza perforazione o ascesso, con emorragia
K26.6	Ulcera duodenale: cronica, con emorragia e perforazione	K57.53	Diverticolite dell'intestino tenue e del colon senza perforazione o ascesso, con emorragia
K26.7	Ulcera duodenale: cronica, senza emorragia e perforazione	K57.81	Malattia diverticolare dell'intestino, parte non specificata, con perforazione o ascesso, con emorragia
K26.9	Ulcera duodenale: Non specificata come acuta o cronica, senza emorragia e perforazione	K57.83	Diverticolite dell'intestino, parte non specificata, con perforazione o ascesso, con emorragia
K27.0	Ulcera peptica di sede non specificata: acuta, con emorragia	K57.91	Malattia diverticolare dell'intestino, parte non specificata, senza perforazione o ascesso, con emorragia
K27.1	Ulcera peptica di sede non specificata: acuta, con perforazione	K57.93	Diverticolite dell'intestino, parte non specificata, senza perforazione o ascesso, con emorragia
K27.2	Ulcera peptica di sede non specificata: acuta, con emorragia e perforazione	K62.5	Emorragia anale e rettale
K27.3	Ulcera peptica di sede non specificata: acuta, senza emorragia e perforazione	K65.0	Peritonite acuta
K27.4	Ulcera peptica di sede non specificata: cronica, con emorragia	K65.8	Altra peritonite
K27.5	Ulcera peptica di sede non specificata: cronica, con perforazione	K65.9	Peritonite non specificata
K27.6	Ulcera peptica di sede non specificata: cronica, con emorragia e perforazione	K92.0	Ematemesi
K27.7	Ulcera peptica di sede non specificata: cronica, senza emorragia e perforazione		
K27.9	Ulcera peptica di sede non specificata: Non specificata come acuta o cronica, senza emorragia e perforazione		
K28.0	Ulcera gastrodigiunale: acuta, con emorragia		
K28.1	Ulcera gastrodigiunale: acuta, con perforazione		
K28.2	Ulcera gastrodigiunale: acuta, con emorragia e perforazione		
K28.3	Ulcera gastrodigiunale: acuta, senza emorragia e perforazione		

K92.1 Melena
K92.2 Emorragia gastrointestinale non specificata

P76.2 Ostruzione intestinale da latte ispessito
Q43.0 Diverticolo di Meckel

Procedura G47-3

45.13.20†↔ Endoscopia capsulare telemetrica dell'intestino tenue

Procedura G47-4

42.22†↔ Esofagoscopia attraverso stoma artificiale
42.23†↔ Altra esofagoscopia
42.24†↔ Biopsia chiusa [endoscopica] dell'esofago
42.92†↔ Dilatazione dell'esofago
43.11†↔ Gastrostomia percutanea [endoscopica] [PEG]
43.41.00†↔ Asportazione o distruzione endoscopica di lesione o tessuto dello stomaco, NAS
43.41.10†↔ Resezione endoscopica della mucosa gastrica
43.41.11†↔ Resezione endoscopica sottomucosale gastrica
43.41.20†↔ Asportazione o distruzione endoscopica di lesione o tessuto dello stomaco, elettro-, termo- o criocoagulazione
43.41.29†↔ Asportazione o distruzione endoscopica di lesione o tessuto dello stomaco, altre procedure
43.41.99†↔ Asportazione o distruzione endoscopica di lesione o tessuto dello stomaco, altro
44.13†↔ Altra gastroscopia
44.14†↔ Biopsia chiusa [endoscopica] dello stomaco
44.22†↔ Dilatazione endoscopica del piloro
44.63.10†↔ Chiusura di altra fistola gastrica, per via endoscopica
44.99.00†↔ Altri interventi sullo stomaco, NAS
44.99.10†↔ Dilatazione dello stomaco mediante dilatatori, per via endoscopica
44.99.20†↔ Endoloop e clipping dello stomaco, per via endoscopica

44.99.30†↔ Iniezione nello stomaco, per via endoscopica
44.99.50†↔ Inserzione o sostituzione di una protesi non autoespandente nello stomaco, per via endoscopica
44.99.60†↔ Inserzione o sostituzione di una protesi autoespandente nello stomaco, per via endoscopica
44.99.70†↔ Rimozione di protesi dallo stomaco, per via endoscopica
44.99.90†↔ Altri interventi endoscopici sullo stomaco
45.12†↔ Endoscopia dell'intestino tenue attraverso stoma artificiale
45.13.00†↔ Altra endoscopia dell'intestino tenue, NAS
45.13.10†↔ Esofagogastroduodenoscopia
45.13.20†↔ Endoscopia capsulare telemetrica dell'intestino tenue
45.13.30†↔ Enteroscopia semplice
45.13.31†↔ Enteroscopia con pallone
45.13.99†↔ Altra endoscopia dell'intestino tenue, altro
45.14†↔ Biopsia chiusa [endoscopica] dell'intestino tenue
45.16†↔ Esofagogastroduodenoscopia [EGD] con biopsia chiusa
45.17†↔ Enteroscopia diagnostica (endoscopia del digiuno distale e dell'ileo)
50.11†↔ Biopsia chiusa [percutanea] [agobiopsia] del fegato
98.02†↔ Rimozione di corpo estraneo intraluminale dall'esofago senza incisione
98.03†↔ Rimozione di corpo estraneo intraluminale dallo stomaco e dall'intestino tenue, senza incisione

Procedura G47-5

42.22†↔ Esofagoscopia attraverso stoma artificiale
42.92†↔ Dilatazione dell'esofago
43.41.00†↔ Asportazione o distruzione endoscopica di lesione o tessuto dello stomaco, NAS
43.41.10†↔ Resezione endoscopica della mucosa gastrica
43.41.11†↔ Resezione endoscopica sottomucosale gastrica
43.41.20†↔ Asportazione o distruzione endoscopica di lesione o tessuto dello stomaco, elettro-, termo- o criocoagulazione
43.41.29†↔ Asportazione o distruzione endoscopica di lesione o tessuto dello stomaco, altre procedure
43.41.99†↔ Asportazione o distruzione endoscopica di lesione o tessuto dello stomaco, altro
44.22†↔ Dilatazione endoscopica del piloro
44.63.10†↔ Chiusura di altra fistola gastrica, per via endoscopica
44.99.00†↔ Altri interventi sullo stomaco, NAS
44.99.10†↔ Dilatazione dello stomaco mediante dilatatori, per via endoscopica

44.99.20†↔ Endoloop e clipping dello stomaco, per via endoscopica
44.99.30†↔ Iniezione nello stomaco, per via endoscopica
44.99.50†↔ Inserzione o sostituzione di una protesi non autoespandente nello stomaco, per via endoscopica
44.99.60†↔ Inserzione o sostituzione di una protesi autoespandente nello stomaco, per via endoscopica
44.99.70†↔ Rimozione di protesi dallo stomaco, per via endoscopica
44.99.90†↔ Altri interventi endoscopici sullo stomaco
45.12†↔ Endoscopia dell'intestino tenue attraverso stoma artificiale
50.11†↔ Biopsia chiusa [percutanea] [agobiopsia] del fegato
98.02†↔ Rimozione di corpo estraneo intraluminale dall'esofago senza incisione
98.03†↔ Rimozione di corpo estraneo intraluminale dallo stomaco e dall'intestino tenue, senza incisione

Procedura G47-6

42.09.10†↔ Altra incisione dell'esofago, per via endoscopica
42.22†↔ Esofagoscopia attraverso stoma artificiale
42.33.00†↔ Asportazione o distruzione endoscopica di lesione o tessuto esofageo, NAS
42.33.10†↔ Resezione endoscopica della mucosa esofagea
42.33.11†↔ Resezione endoscopica sottomucosale esofagea
42.33.20†↔ Asportazione o distruzione endoscopica di lesione o tessuto esofageo, Elettro-, termo- e crioblazione
42.33.21†↔ Asportazione o distruzione endoscopica di lesione o tessuto esofageo, Terapia fotodinamica
42.33.22†↔ Asportazione o distruzione endoscopica di lesione o tessuto esofageo, mediante laser
42.33.29†↔ Asportazione o distruzione endoscopica di lesione o tessuto esofageo, altra procedura
42.33.30†↔ Inserzione endoscopica di applicatore radioattivo nell'esofago

42.33.99†↔ Asportazione o distruzione endoscopica di lesione o tessuto esofageo, altro
42.7x.10†↔ Esofagomiotomia, per via endoscopica
42.7x.20†↔ Esofagomiotomia, faringocervicale, per via endoscopica
42.7x.30†↔ Esofagogastromiotomia, per via endoscopica
42.81.00†↔ Inserzione di una sonda permanente nell'esofago, NAS
42.81.10†↔ Inserzione e sostituzione di protesi non autoespandente (sonda permanente) nell'esofago, per via endoscopica
42.81.11†↔ Inserzione e sostituzione di due protesi non autoespandenti (sonda permanente) nell'esofago, per via endoscopica
42.81.12†↔ Inserzione e sostituzione di più di due protesi non autoespandenti (sonda permanente) nell'esofago, per via endoscopica
42.81.40†↔ Inserzione e sostituzione di una protesi autoespandente (sonda permanente) nell'esofago, per via endoscopica

42.81.41†↔	Inserzione e sostituzione di due protesi autoespandenti (sonda permanente) nell'esofago, per via endoscopica	44.99.90†↔	Altri interventi endoscopici sullo stomaco
42.81.99†↔	Inserzione di una sonda permanente nell'esofago, altro	45.00†↔	Incisione dell'intestino, NAS
42.88.10†↔	Rimozione di protesi dall'esofago, per via endoscopica	45.12†↔	Endoscopia dell'intestino tenue attraverso stoma artificiale
42.92†↔	Dilatazione dell'esofago	45.30.00†↔	Asportazione o distruzione endoscopica di lesione del duodeno, NAS
42.99.20†↔	Interventi anti-reflusso sull'esofago, per via endoscopica	45.30.10†↔	Resezione endoscopica della mucosa del duodeno
42.99.30†↔	Impianto, sostituzione, revisione e rimozione di sistema antireflusso magnetico, NAS	45.30.11†↔	Asportazione endoscopica di lesione del duodeno
42.99.39†↔	Impianto, sostituzione, revisione e rimozione di sistema antireflusso magnetico, altro	45.30.20†↔	Distruzione endoscopica di lesione del duodeno, elettro-, termo- o criocoagulazione
43.41.00†↔	Asportazione o distruzione endoscopica di lesione o tessuto dello stomaco, NAS	45.30.29†↔	Altra distruzione endoscopica di lesione del duodeno
43.41.10†↔	Resezione endoscopica della mucosa gastrica	45.30.99†↔	Asportazione o distruzione endoscopica di lesione del duodeno, altro
43.41.11†↔	Resezione endoscopica sottomucosale gastrica	46.32†↔	Digiunostomia [endoscopica] percutanea [PEJ]
43.41.20†↔	Asportazione o distruzione endoscopica di lesione o tessuto dello stomaco, elettro-, termo- o criocoagulazione	46.72.00†↔	Chiusura di fistola del duodeno, NAS
43.41.29†↔	Asportazione o distruzione endoscopica di lesione o tessuto dello stomaco, altre procedure	46.72.10†↔	Chiusura di fistola del duodeno, per via endoscopica
43.41.99†↔	Asportazione o distruzione endoscopica di lesione o tessuto dello stomaco, altro	46.72.99†↔	Chiusura di fistola del duodeno, altro
44.22†↔	Dilatazione endoscopica del piloro	46.74.00†↔	Chiusura di fistola dell'intestino tenue, eccetto il duodeno, NAS
44.32†↔	Gastrodigiunostomia percutanea [endoscopica]	46.74.10†↔	Chiusura di fistola dell'intestino tenue, eccetto il duodeno, per via endoscopica
44.43.00†↔	Controllo endoscopico di sanguinamento gastrico o duodenale, NAS	46.74.99†↔	Chiusura di fistola dell'intestino tenue, eccetto il duodeno, altro
44.43.10†↔	Sclerotizzazione endoscopica di varici del fondo	50.11†↔	Biopsia chiusa [percutanea] [agobiopsia] del fegato
44.43.20†↔	Legatura endoscopica di varici del fondo	52.01.00†↔	Drenaggio di cisti pancreatica mediante catetere, NAS
44.43.99†↔	Controllo endoscopico di sanguinamento gastrico o duodenale, altro	52.01.11†↔	Drenaggio transgastrico di cisti pancreatica, per via endoscopica
44.63.10†↔	Chiusura di altra fistola gastrica, per via endoscopica	52.01.21†↔	Drenaggio transduodenale di cisti pancreatica, per via endoscopica
44.99.00†↔	Altri interventi sullo stomaco, NAS	52.01.99†↔	Drenaggio di cisti pancreatica mediante catetere, altro
44.99.10†↔	Dilatazione dello stomaco mediante dilatatori, per via endoscopica	52.09.21†↔	Puntura transgastrica di (pseudo)cisti pancreatica, per via endosonografica
44.99.20†↔	Endoloop e clipping dello stomaco, per via endoscopica	52.09.22†↔	Puntura transduodenale di (pseudo)cisti pancreatica, per via endosonografica
44.99.30†↔	Iniezione nello stomaco, per via endoscopica	97.02†↔	Sostituzione di tubo per gastrostomia
44.99.50†↔	Inserzione o sostituzione di una protesi non autoespandente nello stomaco, per via endoscopica	97.03†↔	Sostituzione di tubo o dispositivo per enterostomia dell'intestino tenue
44.99.60†↔	Inserzione o sostituzione di una protesi autoespandente nello stomaco, per via endoscopica	98.02†↔	Rimozione di corpo estraneo intraluminale dall'esofago senza incisione
44.99.70†↔	Rimozione di protesi dallo stomaco, per via endoscopica	98.03†↔	Rimozione di corpo estraneo intraluminale dallo stomaco e dall'intestino tenue, senza incisione

ADRG G48**Colonscopia con CC estremamente gravi o gravi, intervento complicante o età < 15 anni**

Almeno una Procedura nella tabella G48-4 e (Procedura nella tabella G48-5 o PCCL > 2 o Età < 15 anni) e (Diagnosi nella tabella G48-1 o Diagnosi secondaria nella tabella G48-2 o Procedure complicanti o Diagnosi nella tabella G48-3) o almeno una Procedura nella tabella G48-6 e (Procedura nella tabella G48-5 o PCCL > 2 o Età < 15 anni)

DRG G48A**Colonscopia con CC estremamente gravi o gravi, intervento complicante o età < 15 anni, con grave infezione intestinale, procedure complicanti o su esiti di trapianto d'organo**

Diagnosi nella tabella G48-1 o Diagnosi secondaria nella tabella G48-2 o Procedure complicanti

DRG G48B**Colonscopia con CC estremamente gravi o gravi, intervento complicante o età < 15 anni, con diagnosi complicante, senza grave infezione intestinale, senza procedure complicanti, eccetto che su esiti di trapianto d'organo**

Diagnosi nella tabella G48-3

DRG G48C**Colonscopia senza colonscopia poco complessa con CC estremamente gravi o gravi, intervento complicante o età < 15 anni, senza diagnosi complicanti, senza grave infezione intestinale, senza procedure complicanti, eccetto che su esiti di trapianto d'organo****Diagnosi G48-1**

A04.3 Infezione da Escherichia coli enteroemorragica

A04.4 Altre infezioni intestinali da Escherichia coli

A04.5 Enterite da Campylobacter
A04.6 Enterite da Yersinia enterocolitica

A04.7 Enterocolite da Clostridium difficile

Diagnosi secondaria G48-2

Z94.0 Stato dopo trapianto renale
Z94.1 Stato dopo trapianto cardiaco
Z94.2 Stato dopo trapianto polmonare
Z94.3 Stato dopo trapianto cardiaco e polmonare
Z94.4 Stato dopo trapianto epatico

Z94.80 Stato dopo trapianto di cellule staminali ematopoietiche senza attuale immunosoppressione
Z94.81 Stato dopo trapianto di cellule staminali ematopoietiche con attuale immunosoppressione
Z94.88 Stato dopo trapianto di altro organo o tessuto

Diagnosi G48-3

K50.0 Morbo di Crohn dell'intestino tenue
K50.1 Morbo di Crohn del colon
K50.80 Morbo di Crohn dello stomaco
K50.81 Morbo di Crohn dell'esofago
K50.82 Morbo di Crohn dell'esofago e del tratto gastro-intestinale, più localizzazioni simultanee
K50.88 Altro morbo di Crohn
K50.9 Morbo di Crohn non specificato
K51.0 Pancolite ulcerosa (cronica)
K51.2 Proctite ulcerosa (cronica)
K51.3 Rettosigmoidite ulcerosa (cronica)
K51.4 Polipi infiammatori
K51.5 Colite sinistra

K51.8 Altra colite ulcerosa
K51.9 Colite ulcerosa non specificata
K65.0 Peritonite acuta
K65.9 Peritonite non specificata
K66.1 Emoperitoneo
K90.0 Malattia celiaca
K90.1 Sprue tropicale
K90.2 Sindrome dell'ansa cieca non classificata altrove
K90.3 Steatorrea pancreatica
K90.4 Malassorbimento da intolleranza, non classificato altrove
K90.8 Altra forma di malassorbimento intestinale
K90.9 Malassorbimento intestinale non specificato

Procedura G48-4

44.43.00†↔ Controllo endoscopico di sanguinamento gastrico o duodenale, NAS
44.43.10†↔ Sclerotizzazione endoscopica di varici del fondo
44.43.20†↔ Legatura endoscopica di varici del fondo
44.43.99†↔ Controllo endoscopico di sanguinamento gastrico o duodenale, altro
45.22†↔ Endoscopia dell'intestino crasso attraverso stoma artificiale
45.23†↔ Colonscopia
45.24†↔ Sigmoidoscopia con endoscopio flessibile
45.25†↔ Biopsia chiusa [endoscopica] dell'intestino crasso
45.41.00†↔ Asportazione locale di lesione o tessuto dell'intestino crasso, NAS
45.41.10†↔ Asportazione locale di lesione o tessuto dell'intestino crasso, per via endoscopica
45.41.99†↔ Asportazione locale di lesione o tessuto dell'intestino crasso, altro
45.42†↔ Polipectomia endoscopica dell'intestino crasso
45.43.00†↔ Distruzione endoscopica di altra lesione o tessuto dell'intestino crasso, NAS
45.43.10†↔ Resezione endoscopica della mucosa dell'intestino crasso
45.43.11†↔ Resezione endoscopica sottomucosale dell'intestino crasso
45.43.99†↔ Distruzione endoscopica di altra lesione o tessuto dell'intestino crasso, altro
46.76.00†↔ Chiusura di fistola dell'intestino crasso, NAS
46.76.10†↔ Chiusura di fistola dell'intestino crasso, per via endoscopica
46.76.99†↔ Chiusura di fistola dell'intestino crasso, altro
46.79.00†↔ Altra riparazione dell'intestino, NAS

46.79.20†↔ Sutura di altra lesione intestinale, per via endoscopica
46.85.00†↔ Dilatazione dell'intestino, NAS
46.85.10†↔ Dilatazione dell'intestino mediante dilatatori, per via endoscopica
46.85.20†↔ Dilatazione dell'intestino tenue, per via endoscopica
46.85.30†↔ Dilatazione dell'intestino crasso, per via endoscopica
46.85.99†↔ Dilatazione dell'intestino, altro
46.99.00†↔ Altri interventi sull'intestino, NAS
46.99.50†↔ Inserzione o sostituzione di una protesi non autoespandente nell'intestino, per via endoscopica
46.99.60†↔ Inserzione o sostituzione di una protesi autoespandente nell'intestino, per via endoscopica
46.99.63†↔ Inserzione o sostituzione di una protesi tubolare autoespandente nell'intestino tenue, per via endoscopica
46.99.70†↔ Rimozione di protesi dell'intestino, per via endoscopica
46.99.90†↔ Altri interventi sull'intestino, per via endoscopica
46.99.99†↔ Altri interventi sull'intestino, altro
48.22†↔ Proctosigmoidoscopia attraverso stoma artificiale
48.24†↔ Biopsia chiusa [endoscopica] del retto
48.31†↔ Elettrocoagulazione radicale di lesione o tessuto del retto
48.32†↔ Altra elettrocoagulazione di lesione o tessuto del retto
48.33†↔ Distruzione di lesione o tessuto del retto mediante laser
48.34†↔ Distruzione di lesione o tessuto del retto mediante criochirurgia
98.04†↔ Rimozione di corpo estraneo intraluminale dall'intestino crasso, senza incisione
98.05†↔ Rimozione di corpo estraneo intraluminale da retto ed ano, senza incisione

Procedura G48-5

93.92.10†↔ Anestesia per via endovenosa
93.92.11†↔ Anestesia inalatoria

93.92.12†↔ Anestesia bilanciata

Procedura G48-6

44.43.00†↔ Controllo endoscopico di sanguinamento gastrico o duodenale, NAS
44.43.10†↔ Sclerotizzazione endoscopica di varici del fondo
44.43.20†↔ Legatura endoscopica di varici del fondo
44.43.99†↔ Controllo endoscopico di sanguinamento gastrico o duodenale, altro
45.22†↔ Endoscopia dell'intestino crasso attraverso stoma artificiale

45.41.00†↔ Asportazione locale di lesione o tessuto dell'intestino crasso, NAS
45.41.10†↔ Asportazione locale di lesione o tessuto dell'intestino crasso, per via endoscopica
45.41.99†↔ Asportazione locale di lesione o tessuto dell'intestino crasso, altro
45.42†↔ Polipectomia endoscopica dell'intestino crasso

45.43.00†↔	Distruzione endoscopica di altra lesione o tessuto dell'intestino crasso, NAS	46.99.60†↔	Inserzione o sostituzione di una protesi autoespandente nell'intestino, per via endoscopica
45.43.10†↔	Resezione endoscopica della mucosa dell'intestino crasso	46.99.63†↔	Inserzione o sostituzione di una protesi tubolare autoespandente nell'intestino tenue, per via endoscopica
45.43.11†↔	Resezione endoscopica sottomucosale dell'intestino crasso	46.99.70†↔	Rimozione di protesi dell'intestino, per via endoscopica
45.43.99†↔	Distruzione endoscopica di altra lesione o tessuto dell'intestino crasso, altro	46.99.90†↔	Altri interventi sull'intestino, per via endoscopica
46.76.00†↔	Chiusura di fistola dell'intestino crasso, NAS	46.99.99†↔	Altri interventi sull'intestino, altro
46.76.10†↔	Chiusura di fistola dell'intestino crasso, per via endoscopica	48.22†↔	Proctosigmoidoscopia attraverso stoma artificiale
46.76.99†↔	Chiusura di fistola dell'intestino crasso, altro	48.31†↔	Elettrocoagulazione radicale di lesione o tessuto del retto
46.79.00†↔	Altra riparazione dell'intestino, NAS	48.32†↔	Altra elettrocoagulazione di lesione o tessuto del retto
46.79.20†↔	Sutura di altra lesione intestinale, per via endoscopica	48.33†↔	Distruzione di lesione o tessuto del retto mediante laser
46.85.00†↔	Dilatazione dell'intestino, NAS	48.34†↔	Distruzione di lesione o tessuto del retto mediante criochirurgia
46.85.10†↔	Dilatazione dell'intestino mediante dilatatori, per via endoscopica	98.04†↔	Rimozione di corpo estraneo intraluminale dall'intestino crasso, senza incisione
46.85.20†↔	Dilatazione dell'intestino tenue, per via endoscopica	98.05†↔	Rimozione di corpo estraneo intraluminale da retto ed ano, senza incisione
46.85.30†↔	Dilatazione dell'intestino crasso, per via endoscopica		
46.85.99†↔	Dilatazione dell'intestino, altro		
46.99.00†↔	Altri interventi sull'intestino, NAS		
46.99.50†↔	Inserzione o sostituzione di una protesi non autoespandente nell'intestino, per via endoscopica		

ADR G50**Gastroscopia senza gastroscopia poco complessa per malattie non gravi dell'apparato digerente, con CC estremamente gravi o gravi, età > 14 anni**

Diagnosi principale nella tabella G50-1 e almeno una Procedura nella tabella G50-2 e PCCL > 2

DRG G50Z**Gastroscopia senza gastroscopia poco complessa per malattie non gravi dell'apparato digerente, con CC estremamente gravi o gravi, età > 14 anni****Diagnosi principale G50-1**

A00.0	Colera da <i>Vibrio cholerae</i> 0:1, biotipo del colera	A08.3	Altre enteriti virali
A00.1	Colera da <i>Vibrio cholerae</i> 0:1, biotipo El Tor	A08.4	Infezione virale intestinale non specificata
A00.9	Colera non specificato	A08.5	Altre infezioni intestinali specificate
A02.0	Enterite da salmonella	A09.0	Altre e non specificate gastroenteriti e coliti di origine infettiva
A03.0	Shigellosi da <i>Shigella dysenteriae</i>	A09.9	Gastroenteriti e coliti di origine non specificata
A03.1	Shigellosi da <i>Shigella flexneri</i>	A18.3	Tubercolosi dell'intestino, del peritoneo e dei linfonodi mesenterici
A03.2	Shigellosi da <i>Shigella boydii</i>	A21.3	Tularemia gastrointestinale
A03.3	Shigellosi da <i>Shigella sonnei</i>	A22.2	Carbonchio gastrointestinale
A03.8	Altre shigellosi	A42.1	Actinomicosi addominale
A03.9	Shigellosi non specificata	A51.1	Sifilide anale primaria
A04.0	Infezione da <i>Escherichia coli</i> enteropatogena	A54.6	Infezione gonococcica dell'ano e del retto
A04.1	Infezione da <i>Escherichia coli</i> enterotossigena	A56.3	Infezione da <i>Chlamydiae</i> dell'ano e del retto
A04.2	Infezione da <i>Escherichia coli</i> enteroinvasiva	B37.81	Esofagite da candida
A04.3	Infezione da <i>Escherichia coli</i> enteroemorragica	B68.0	Teniasi da <i>Taenia solium</i>
A04.4	Altre infezioni intestinali da <i>Escherichia coli</i>	B68.1	Teniasi da <i>Taenia saginata</i>
A04.5	Enterite da <i>Campylobacter</i>	B68.9	Teniasi non specificata
A04.6	Enterite da <i>Yersinia enterocolitica</i>	B69.8	Cisticercosi di altre sedi
A04.7	Enterocolite da <i>Clostridium difficile</i>	B69.9	Cisticercosi non specificata
A04.8	Altre infezioni batteriche intestinali specificate	B70.0	Difilobotriasi
A04.9	Infezione batterica intestinale non specificata	B70.1	Sparganosi
A05.0	Intossicazione alimentare da stafilococco	B71.0	Imenolepiasi
A05.2	Intossicazione alimentare da <i>Clostridium perfringens</i> [<i>Clostridium welchii</i>]	B71.1	Dipilidiosi
A05.3	Intossicazione alimentare da <i>Vibrio parahaemolyticus</i>	B71.8	Altre infestazioni da cestodi specificate
A05.4	Intossicazione alimentare da <i>Bacillus cereus</i>	B71.9	Infezione da cestodi non specificata
A05.8	Altre intossicazioni alimentari batteriche specificate	B76.0	Anchilostomiasi
A05.9	Intossicazione alimentare batterica non specificata	B76.1	Necatoriasi
A06.0	Dissenteria amebica acuta	B76.8	Altre malattie da vermi uncinati
A06.1	Amebiasi intestinale cronica	B76.9	Malattia da vermi uncinati non specificata
A06.2	Colite amebica non dissenterica	B77.0	Ascariasi con complicanze intestinali
A07.0	Balantidiosi	B77.8	Ascariasi con altre complicanze
A07.1	Giardiasi [lambliasi]	B77.9	Ascariasi non specificata
A07.2	Criptosporidiosi	B78.0	Strongiloidiasi intestinale
A07.3	Isosporiasi	B78.1	Strongiloidiasi cutanea
A07.8	Altre malattie intestinali da protozoi specificate	B78.7	Strongiloidiasi disseminata
A07.9	Malattia intestinale da protozoi non specificata	B78.9	Strongiloidiasi non specificata
A08.0	Enterite da Rotavirus	B79	Trichiuriasi
A08.1	Gastroenteropatia acuta da Norovirus [Agente di Norwalk]	B80	Enterobiasi
A08.2	Enterite da Adenovirus	B81.0	Anisachiasi

B81.1	Capillaritasi intestinale	K29.4	Gastrite atrofica cronica
B81.2	Tricostrongiliasi	K29.5	Gastrite cronica non specificata
B81.3	Angiostrongiliasi intestinale	K29.6	Altra gastrite
B81.8	Altre elmintiasi intestinali specificate	K29.7	Gastrite non specificata
B82.0	Elmintiasi intestinale non specificata	K29.8	Duodenite
B82.9	Parassitismo intestinale non specificato	K29.9	Gastroduodenite non specificata
D12.0	Tumore benigno: Cieco	K30	Dispepsia
D12.1	Tumore benigno: Appendice (vermiforme)	K31.0	Dilatazione acuta dello stomaco
D12.2	Tumore benigno: Colon ascendente	K31.2	Stomaco a clessidra e stenosi dello stomaco
D12.3	Tumore benigno: Colon trasverso	K31.3	Pilorospatmo non classificato altrove
D12.4	Tumore benigno: Colon discendente	K31.4	Diverticolo gastrico
D12.5	Tumore benigno: Sigma	K31.6	Fistola dello stomaco e del duodeno
D12.6	Tumore benigno: Colon non specificato	K31.7	Polipo dello stomaco e del duodeno
D12.7	Tumore benigno: Giunzione retto-sigmoidea	K31.81	Angiodisplasia gastrica e duodenale senza menzione di sanguinamento
D12.8	Tumore benigno: Retto		
D12.9	Tumore benigno: Ano e canale anale	K31.88	Altre malattie specificate dello stomaco e del duodeno
D13.0	Tumore benigno: Esofago	K31.9	Malattia dello stomaco e del duodeno non specificata
D13.1	Tumore benigno: Stomaco	K35.2	Appendicite acuta con peritonite generalizzata
D13.2	Tumore benigno: Duodeno	K35.30	Appendicite acuta con peritonite localizzata senza perforazione o rottura
D13.3	Tumore benigno: Altre e non specificate parti dell'intestino tenue		
D13.9	Tumore benigno: Sedi maldefinite dell'apparato digerente	K35.31	Appendicite acuta con peritonite localizzata con perforazione o rottura
D17.5	Tumore lipomatoso benigno di organi intraddominali		
D18.04	Emangioma di qualsiasi sede: Apparato digerente	K35.32	Appendicite acuta con ascesso peritoneale
D19.1	Tumore benigno: Tessuto mesoteliale del peritoneo	K35.8	Appendicite acuta, altra e non specificata
D20.0	Tumore benigno: Retroperitoneo	K36	Altre forme di appendicite
D20.1	Tumore benigno: Peritoneo	K37	Appendicite non specificata
D37.1	Tumori di comportamento incerto o sconosciuto: Stomaco	K38.0	Iperplasia dell'appendice
D37.2	Tumori di comportamento incerto o sconosciuto: Intestino tenue	K38.1	Concrezioni appendicolari
D37.3	Tumori di comportamento incerto o sconosciuto: Appendice	K38.2	Diverticolo dell'appendice
D37.4	Tumori di comportamento incerto o sconosciuto: Colon	K38.3	Fistola dell'appendice
D37.5	Tumori di comportamento incerto o sconosciuto: Retto	K38.8	Altre malattie specificate dell'appendice
D37.70	Pancreas	K38.9	Malattia dell'appendice non specificata
D37.78	Altri organi dell'apparato digerente	K40.00	Ernia inguinale bilaterale, con occlusione, senza gangrena: Non menzionata come recidiva
D37.9	Tumori di comportamento incerto o sconosciuto: Organi dell'apparato digerente non specificati	K40.01	Ernia inguinale bilaterale, con occlusione, senza gangrena: ernia recidivante
D48.3	Tumori di comportamento incerto o sconosciuto: Retroperitoneo		
D48.4	Tumori di comportamento incerto o sconosciuto: Peritoneo	K40.10	Ernia inguinale bilaterale, con gangrena: Non menzionata come recidiva
E73.0	Deficit congenito di lattasi		
E73.1	Deficit acquisito di lattasi	K40.11	Ernia inguinale bilaterale, con gangrena: ernia recidivante
E73.8	Altra intolleranza al lattosio	K40.20	Ernia inguinale bilaterale, senza occlusione o gangrena: Non menzionata come recidiva
E73.9	Intolleranza al lattosio non specificata		
E74.1	Disturbi del metabolismo del fruttosio	K40.21	Ernia inguinale bilaterale, senza occlusione o gangrena: ernia recidivante
E74.3	Altri disturbi dell'assorbimento intestinale di carboidrati		
I77.4	Sindrome da compressione dell'arteria celiaca	K40.30	Ernia inguinale unilaterale o non specificata, con occlusione, senza gangrena: Non menzionata come recidiva
I84.0	Emorroidi interne trombizzate		
I84.1	Emorroidi interne con altre complicanze	K40.31	Ernia inguinale unilaterale o non specificata, con occlusione, senza gangrena: ernia recidivante
I84.2	Emorroidi interne senza complicanze		
I84.3	Emorroidi esterne trombizzate	K40.40	Ernia inguinale unilaterale o non specificata, con gangrena: Non menzionata come recidiva
I84.4	Emorroidi esterne con altre complicanze		
I84.5	Emorroidi esterne senza complicanze	K40.41	Ernia inguinale unilaterale o non specificata, con gangrena: ernia recidivante
I84.6	Polipi fibrosi emorroidari residui		
I84.7	Emorroidi trombizzate non specificate	K40.90	Ernia inguinale unilaterale o non specificata, senza occlusione o gangrena: Non menzionata come recidiva
I84.8	Emorroidi non specificate con altre complicanze		
I84.9	Emorroidi non specificate senza complicanze	K40.91	Ernia inguinale unilaterale o non specificata, senza occlusione o gangrena: ernia recidivante
I85.9	Varici esofagee senza sanguinamento		
I88.0	Linfadenite mesenterica non specifica	K41.0	Ernia femorale bilaterale, con occlusione, senza gangrena
K20	Esofagite	K41.1	Ernia femorale bilaterale, con gangrena
K21.0	Malattia da reflusso gastroesofageo con esofagite	K41.2	Ernia femorale bilaterale, senza occlusione o gangrena
K21.9	Malattia da reflusso gastroesofageo senza esofagite	K41.3	Ernia femorale unilaterale o non specificata, con occlusione, senza gangrena
K22.0	Acalasia cardiaca		
K22.2	Ostruzione esofagea	K41.4	Ernia femorale unilaterale o non specificata, con gangrena
K22.3	Perforazione dell'esofago	K41.9	Ernia femorale unilaterale o non specificata, senza occlusione o gangrena
K22.4	Discinesia esofagea		
K22.5	Diverticolo dell'esofago, acquisito	K42.0	Ernia ombelicale con occlusione, senza gangrena
K22.7	Esofago di Barrett	K42.1	Ernia ombelicale con gangrena
K22.8	Altre malattie specificate dell'esofago	K42.9	Ernia ombelicale senza occlusione o gangrena
K22.9	Malattia dell'esofago non specificata	K43.0	Ernia addominale con occlusione, senza gangrena
K29.1	Altra gastrite acuta	K43.1	Ernia addominale con gangrena
K29.2	Gastrite alcolica	K43.9	Ernia addominale senza occlusione o gangrena
K29.3	Gastrite superficiale cronica	K44.0	Ernia diaframmatica con occlusione, senza gangrena
		K44.1	Ernia diaframmatica con gangrena

K44.9	Ernia diaframmatica senza occlusione o gangrena	K60.5	Fistola anorettale
K45.0	Altra ernia addominale specificata, con ostruzione, senza gangrena	K61.0	Ascesso anale
K45.1	Altra ernia addominale specificata, con gangrena	K61.1	Ascesso rettale
K45.8	Altra ernia addominale specificata, senza occlusione o gangrena	K61.2	Ascesso anorettale
K46.0	Ernia addominale non specificata, con occlusione, senza gangrena	K61.3	Ascesso ischiorettale
K46.1	Ernia addominale non specificata, con gangrena	K61.4	Ascesso intrasfinterico
K46.9	Ernia addominale non specificata, senza occlusione o gangrena	K62.0	Polipo anale
K52.0	Gastroenterite e colite da radiazioni	K62.1	Polipo rettale
K52.1	Gastroenterite e colite tossiche	K62.2	Prolasso anale
K52.2	Gastroenterite e colite allergiche e alimentari	K62.3	Prolasso rettale
K52.30	Pancolite indeterminata	K62.4	Stenosi dell'ano e del retto
K52.31	>Colite sinistra indeterminata	K62.6	Ulcera anale e rettale
K52.32	Colite rettosigmoidea indeterminata	K62.7	Proctite da raggi
K52.38	Altra colite indeterminata	K62.8	Altre malattie specificate dell'ano e del retto
K52.8	Altre gastroenteriti e coliti non infettive specificate	K62.9	Malattia dell'ano e del retto non specificata
K52.9	Gastroenterite e colite non infettive, non specificate	K63.0	Ascesso intestinale
K55.0	Disturbo vascolare acuto dell'intestino	K63.1	Perforazione intestinale (non traumatica)
K55.1	Disturbo vascolare cronico dell'intestino	K63.2	Fistola intestinale
K55.21	Angiodisplasia del colon senza emorragia	K63.3	Ulcera intestinale
K55.81	Angiodisplasia del tenue senza emorragia	K63.4	Enteroptosi
K55.82	Angiodisplasia del tenue con emorragia	K63.5	Polipo del colon
K55.88	Altri disturbi vascolari dell'intestino	K63.8	Altre malattie specificate dell'intestino
K55.9	Disturbo vascolare dell'intestino, non specificato	K63.9	Malattia intestinale non specificata
K57.00	Malattia diverticolare dell'intestino tenue con perforazione e ascesso, senza emorragia	K66.0	Aderenze peritoneali
K57.02	Diverticolite dell'intestino tenue con perforazione e ascesso, senza emorragia	K66.1	Emoperitoneo
K57.10	Malattia diverticolare dell'intestino tenue senza perforazione e ascesso, senza emorragia	K66.8	Altri disturbi specificati del peritoneo
K57.12	Diverticolite dell'intestino tenue senza perforazione e ascesso, senza emorragia	K66.9	Disturbo del peritoneo non specificato
K57.20	Malattia diverticolare del colon con perforazione e ascesso, senza emorragia	K90.0	Malattia celiaca
K57.22	Diverticolite del colon con perforazione e ascesso, senza emorragia	K90.1	Sprue tropicale
K57.30	Malattia diverticolare del colon senza perforazione e ascesso, senza emorragia	K90.2	Sindrome dell'ansa cieca non classificata altrove
K57.32	Diverticolite del colon senza perforazione e ascesso, senza emorragia	K90.3	Steatorrea pancreatica
K57.40	Malattia diverticolare dell'intestino tenue e del colon con perforazione e ascesso, senza emorragia	K90.4	Malassorbimento da intolleranza, non classificato altrove
K57.42	Diverticolite dell'intestino tenue e del colon con perforazione e ascesso, senza emorragia	K90.8	Altra forma di malassorbimento intestinale
K57.50	Malattia diverticolare dell'intestino tenue e del colon senza perforazione e ascesso, senza emorragia	K90.9	Malassorbimento intestinale non specificato
K57.52	Diverticolite dell'intestino tenue e del colon senza perforazione e ascesso, senza emorragia	K91.0	Vomito successivo a chirurgia gastrointestinale
K57.80	Malattia diverticolare dell'intestino, parte non specificata, con perforazione e ascesso, senza emorragia	K91.1	Sindromi post-chirurgia gastrica
K57.82	Diverticolite dell'intestino, parte non specificata, con perforazione e ascesso, senza emorragia	K91.2	Malassorbimento post-chirurgico non classificato altrove
K57.90	Malattia diverticolare dell'intestino, parte non specificata, senza perforazione e ascesso, senza emorragia	K91.3	Occlusione intestinale post-operatoria
K57.92	Diverticolite dell'intestino, parte non specificata, senza perforazione e ascesso, senza emorragia	K91.4	Malfunzionamento di colostomia ed enterostomia
K58.0	Sindrome dell'intestino irritabile con diarrea	K91.80	Mucosite generalizzata per immunocompromissione
K58.9	Sindrome dell'intestino irritabile senza diarrea	K91.88	Altri disturbi iatrogeni dell'apparato digerente non classificati altrove
K59.0	Stipsi	K91.9	Disturbo iatrogeno dell'apparato digerente non specificato
K59.1	Diarrea funzionale	K92.8	Altre malattie specificate dell'apparato digerente
K59.2	Intestino neurogeno non classificato altrove	K92.9	Malattia dell'apparato digerente non specificata
K59.3	Megacolon non classificato altrove	N80.5	Endometriosi dell'intestino
K59.4	Spasmo anale	N82.2	Fistola tra intestino tenue e vagina
K59.8	Altri disturbi funzionali specificati dell'intestino	N82.3	Fistola colo-vaginale
K59.9	Disturbo funzionale intestinale non specificato	N82.4	Altra fistola entero-genitale femminile
K60.0	Fissura anale acuta	P76.1	Ileo transitorio neonatale
K60.1	Fissura anale cronica	P76.8	Altra ostruzione intestinale neonatale
K60.2	Fissura anale non specificata	P76.9	Ostruzioni intestinali neonatali non specificate
K60.3	Fistola anale	P77	Enterocolite necrotizzante del feto e del neonato
K60.4	Fistola rettale	P78.3	Diarrea non infettiva neonatale
		P78.8	Altri disturbi specificati dell'apparato digerente neonatale
		P78.9	Disturbo perinatale dell'apparato digerente, non specificato
		Q39.0	Atresia dell'esofago senza fistola
		Q39.1	Atresia dell'esofago con fistola tracheo-esofagea
		Q39.2	Fistola esofago-tracheale congenita senza atresia
		Q39.3	Stenosi e strittura congenite dell'esofago
		Q39.4	Diaframma esofageo
		Q39.5	Dilatazione congenita dell'esofago
		Q39.6	Diverticolo (congenito) dell'esofago
		Q39.8	Altre malformazioni congenite dell'esofago
		Q39.9	Malformazione congenita dell'esofago non specificata
		Q40.0	Stenosi ipertrofica congenita del piloro
		Q40.1	Ernia iatale congenita
		Q40.2	Altre malformazioni congenite specificate dello stomaco
		Q40.3	Malformazione congenita dello stomaco non specificata

Q40.8	Altre malformazioni congenite specificate delle vie digestive superiori	R85.2	Risultati anormali di prelievo di campioni effettuato su organi dell'apparato digerente e della cavità addominale: valore anormale di droghe, medicinali o altre sostanze biologicamente attive
Q40.9	Malformazione congenita delle vie digestive superiori non specificata		
Q41.0	Assenza, atresia e stenosi congenite del duodeno	R85.3	Risultati anormali di prelievo di campioni effettuato su organi dell'apparato digerente e della cavità addominale: valore anormale di sostanze ad uso principalmente non medico
Q41.1	Assenza, atresia e stenosi congenite del digiuno		
Q41.2	Assenza, atresia e stenosi congenite dell'ileo		
Q41.8	Assenza, atresia e stenosi congenite di altre parti specificate dell'intestino tenue	R85.4	Risultati anormali di prelievo di campioni effettuato su organi dell'apparato digerente e della cavità addominale: Risultati immunologici anormali
Q41.9	Assenza, atresia e stenosi congenite dell'intestino tenue, parte non specificata	R85.5	Risultati anormali di prelievo di campioni effettuato su organi dell'apparato digerente e della cavità addominale: Risultati microbiologici anormali
Q42.0	Assenza, atresia e stenosi congenite del retto con fistola		
Q42.1	Assenza, atresia e stenosi congenite del retto senza fistola		
Q42.2	Assenza, atresia e stenosi congenite dell'ano con fistola	R85.6	Risultati anormali di prelievo di campioni effettuato su organi dell'apparato digerente e della cavità addominale: Risultati citologici anormali
Q42.3	Assenza, atresia e stenosi congenite dell'ano senza fistola		
Q42.8	Assenza, atresia e stenosi congenite di altra parte del colon		
Q42.9	Assenza, atresia e stenosi congenite di sede non specificata del grosso intestino	R85.7	Risultati anormali di prelievo di campioni effettuato su organi dell'apparato digerente e della cavità addominale: risultati istologici anormali
Q43.1	Malattia di Hirschsprung		
Q43.2	Altri disturbi funzionali congeniti del colon	R85.8	Risultati anormali di prelievo di campioni effettuato su organi dell'apparato digerente e della cavità addominale: altri risultati anormali
Q43.3	Malformazioni congenite di fissazione dell'intestino		
Q43.40	Duplicazione dell'intestino tenue	R85.9	Risultati anormali di prelievo di campioni effettuato su organi dell'apparato digerente e della cavità addominale: risultato anormale non precisato
Q43.41	Duplicazione del colon		
Q43.42	Duplicazione del retto		
Q43.49	Duplicazione dell'intestino non specificata	R93.3	Risultati anormali di diagnostica per immagini di altre parti delle vie digerenti
Q43.5	Ano ectopico		
Q43.6	Fistola congenita del retto e dell'ano	R93.5	Risultati anormali di diagnostica per immagini di altre regioni addominali, incluso il retroperitoneo
Q43.7	Persistenza della cloaca		
Q43.8	Altre malformazioni congenite specificate dell'intestino	S27.83	Traumatismo: Esofago, parte toracica
Q43.9	Malformazione congenita dell'intestino non specificata	S36.3	Traumatismo dello stomaco
Q45.8	Altre malformazioni congenite specificate dell'apparato digerente	S36.40	Traumatismo: Intestino tenue, parte non specificata
		S36.41	Traumatismo: Duodeno
Q45.9	Malformazione congenita dell'apparato digerente non specificata	S36.49	Traumatismo: Altre e multiple parti dell'intestino tenue
Q79.2	Esonfalo	S36.50	Traumatismo: Colon, parte non specificata
Q79.3	Gastroschisi	S36.51	Traumatismo: Colon ascendente
Q79.4	Sindrome da deficit della muscolatura addominale	S36.52	Traumatismo: Colon trasverso
Q79.5	Altre malformazioni congenite della parete addominale	S36.53	Traumatismo: Colon discendente
Q89.3	Situs inversus	S36.54	Traumatismo: Colon sigmoideo
R10.0	Addome acuto	S36.59	Traumatismo: Altre e multiple parti del colon
R10.1	Dolore localizzato all'addome superiore	S36.6	Traumatismo del retto
R10.3	Dolore localizzato ad altre parti addominali inferiori	S36.7	Traumatismo di organi multipli intraaddominali
R10.4	Altro e non specificato dolore addominale	S36.81	Traumatismo: Peritoneo
R11	Nausea e vomito	S36.82	Traumatismo: Mesentere
R12	Pirosi	S36.9	Traumatismo di organo intraaddominale non specificato
R13.0	Disfagia con necessità di sorveglianza durante l'alimentazione	T18.1	Corpo estraneo nell'esofago
R13.1	Disfagia per tracheostomia con necessità di aspirazione e cannula tracheale (parzialmente) bloccata	T18.2	Corpo estraneo nello stomaco
		T18.3	Corpo estraneo nell'intestino tenue
R13.9	Altra e non specificata disfagia	T18.4	Corpo estraneo nel colon
R14	Flatulenza e condizioni morbose correlate	T18.5	Corpo estraneo nell'ano e nel retto
R15	Incontinenza fecale	T18.8	Corpo estraneo in altre e multiple sedi dell'apparato digerente
R19.0	Tumefazione, massa e gonfiore intraaddominali e pelvici	T18.9	Corpo estraneo nell'apparato digerente, sede non specificata
R19.1	Rumori intestinali anormali	T28.1	Ustione dell'esofago
R19.2	Peristalsi visibile	T28.2	Ustione di altre parti dell'apparato digerente
R19.3	Rigidità addominale	T28.6	Corrosione dell'esofago
R19.4	Cambiamento delle abitudini intestinali	T28.7	Corrosione di altre parti dell'apparato digerente
R19.5	Altre anomalie delle feci	Z43.1	Controllo di gastrostomia
R19.8	Altri sintomi e segni specificati che interessano l'apparato digerente e l'addome	Z43.2	Controllo di ileostomia
		Z43.3	Controllo di colostomia
R85.0	Risultati anormali di prelievo di campioni effettuato su organi dell'apparato digerente e della cavità addominale: valore enzimatico anormale	Z43.4	Controllo di altre aperture artificiali dell'apparato digerente
		Z46.5	Confezione ed adattamento di ileostomia e altri dispositivi intestinali
R85.1	Risultati anormali di prelievo di campioni effettuato su organi dell'apparato digerente e della cavità addominale: valore ormonale anormale		

Procedura G50-2

42.09.10†↔	Altra incisione dell'esofago, per via endoscopica	42.33.10†↔	Resezione endoscopica della mucosa esofagea
42.22†↔	Esofagoscopia attraverso stoma artificiale	42.33.11†↔	Resezione endoscopica sottomucosale esofagea
42.33.00†↔	Asportazione o distruzione endoscopica di lesione o tessuto esofageo, NAS	42.33.20†↔	Asportazione o distruzione endoscopica di lesione o tessuto esofageo, Elettro-, termo- e crioblazione

42.33.21†↔	Asportazione o distruzione endoscopica di lesione o tessuto esofageo, Terapia fotodinamica	44.63.10†↔	Chiusura di altra fistola gastrica, per via endoscopica
42.33.22†↔	Asportazione o distruzione endoscopica di lesione o tessuto esofageo, mediante laser	44.99.00†↔	Altri interventi sullo stomaco, NAS
42.33.29†↔	Asportazione o distruzione endoscopica di lesione o tessuto esofageo, altra procedura	44.99.10†↔	Dilatazione dello stomaco mediante dilatatori, per via endoscopica
42.33.30†↔	Inserzione endoscopica di applicatore radioattivo nell'esofago	44.99.20†↔	Endoloop e clipping dello stomaco, per via endoscopica
42.33.99†↔	Asportazione o distruzione endoscopica di lesione o tessuto esofageo, altro	44.99.30†↔	Iniezione nello stomaco, per via endoscopica
42.7x.10†↔	Esofagomiotomia, per via endoscopica	44.99.50†↔	Inserzione o sostituzione di una protesi non autoespandente nello stomaco, per via endoscopica
42.7x.20†↔	Esofagomiotomia, faringocervicale, per via endoscopica	44.99.60†↔	Inserzione o sostituzione di una protesi autoespandente nello stomaco, per via endoscopica
42.7x.30†↔	Esofagogastromiotomia, per via endoscopica	44.99.70†↔	Rimozione di protesi dallo stomaco, per via endoscopica
42.81.00†↔	Inserzione di una sonda permanente nell'esofago, NAS	44.99.90†↔	Altri interventi endoscopici sullo stomaco
42.81.10†↔	Inserzione e sostituzione di protesi non autoespandente (sonda permanente) nell'esofago, per via endoscopica	45.00†↔	Incisione dell'intestino, NAS
42.81.11†↔	Inserzione e sostituzione di due protesi non autoespandenti (sonda permanente) nell'esofago, per via endoscopica	45.12†↔	Endoscopia dell'intestino tenue attraverso stoma artificiale
42.81.12†↔	Inserzione e sostituzione di più di due protesi non autoespandenti (sonda permanente) nell'esofago, per via endoscopica	45.30.00†↔	Asportazione o distruzione endoscopica di lesione del duodeno, NAS
42.81.40†↔	Inserzione e sostituzione di una protesi autoespandente (sonda permanente) nell'esofago, per via endoscopica	45.30.10†↔	Resezione endoscopica della mucosa del duodeno
42.81.41†↔	Inserzione e sostituzione di due protesi autoespandenti (sonda permanente) nell'esofago, per via endoscopica	45.30.11†↔	Asportazione endoscopica di lesione del duodeno
42.81.99†↔	Inserzione di una sonda permanente nell'esofago, altro	45.30.20†↔	Distruzione endoscopica di lesione del duodeno, elettro-, termo-crio-coagulazione
42.88.10†↔	Rimozione di protesi dall'esofago, per via endoscopica	45.30.29†↔	Altra distruzione endoscopica di lesione del duodeno
42.92†↔	Dilatazione dell'esofago	45.30.99†↔	Asportazione o distruzione endoscopica di lesione del duodeno, altro
42.99.20†↔	Interventi anti-reflusso sull'esofago, per via endoscopica	46.32†↔	Digiunostomia [endoscopica] percutanea [PEJ]
42.99.30†↔	Impianto, sostituzione, revisione e rimozione di sistema antireflusso magnetico, NAS	46.72.00†↔	Chiusura di fistola del duodeno, NAS
42.99.39†↔	Impianto, sostituzione, revisione e rimozione di sistema antireflusso magnetico, altro	46.72.10†↔	Chiusura di fistola del duodeno, per via endoscopica
43.41.00†↔	Asportazione o distruzione endoscopica di lesione o tessuto dello stomaco, NAS	46.72.99†↔	Chiusura di fistola del duodeno, altro
43.41.10†↔	Resezione endoscopica della mucosa gastrica	46.74.00†↔	Chiusura di fistola dell'intestino tenue, eccetto il duodeno, NAS
43.41.11†↔	Resezione endoscopica sottomucosale gastrica	46.74.10†↔	Chiusura di fistola dell'intestino tenue, eccetto il duodeno, per via endoscopica
43.41.20†↔	Asportazione o distruzione endoscopica di lesione o tessuto dello stomaco, elettro-, termo- o criocoagulazione	46.74.99†↔	Chiusura di fistola dell'intestino tenue, eccetto il duodeno, altro
43.41.29†↔	Asportazione o distruzione endoscopica di lesione o tessuto dello stomaco, altre procedure	50.11†↔	Biopsia chiusa [percutanea] [agobiopsia] del fegato
43.41.99†↔	Asportazione o distruzione endoscopica di lesione o tessuto dello stomaco, altro	52.01.00†↔	Drenaggio di cisti pancreatiche mediante catetere, NAS
44.22†↔	Dilatazione endoscopica del piloro	52.01.11†↔	Drenaggio transgastrico di cisti pancreatiche, per via endoscopica
44.32†↔	Gastrodigiunostomia percutanea [endoscopica]	52.01.21†↔	Drenaggio transduodenale di cisti pancreatiche, per via endoscopica
44.43.00†↔	Controllo endoscopico di sanguinamento gastrico o duodenale, NAS	52.01.99†↔	Drenaggio di cisti pancreatiche mediante catetere, altro
44.43.10†↔	Sclerotizzazione endoscopica di varici del fondo	52.09.21†↔	Puntura transgastrica di (pseudo)cisti pancreatiche, per via endosonografica
44.43.20†↔	Legatura endoscopica di varici del fondo	52.09.22†↔	Puntura transduodenale di (pseudo)cisti pancreatiche, per via endosonografica
44.43.99†↔	Controllo endoscopico di sanguinamento gastrico o duodenale, altro	97.02†↔	Sostituzione di tubo per gastrostomia
		97.03†↔	Sostituzione di tubo o dispositivo per enterostomia dell'intestino tenue
		98.02†↔	Rimozione di corpo estraneo intraluminale dall'esofago senza incisione
		98.03†↔	Rimozione di corpo estraneo intraluminale dallo stomaco e dall'intestino tenue, senza incisione

ADRG G51**Riabilitazione precoce per malattie e disturbi dell'apparato digerente connettivo**

Trattamento riabilitativo precoce

DRG G51Z**Riabilitazione precoce per malattie e disturbi dell'apparato digerente****ADRG G52****Trattamento riabilitativo precoce geriatrico complesso per malattie e disturbi dell'apparato digerente**

Trattamento riabilitativo precoce geriatrico complesso

DRG G52Z**Trattamento riabilitativo precoce geriatrico complesso per malattie e disturbi dell'apparato digerente**

ADRG G60 Neoplasia maligna dell'apparato digerente

Diagnosi principale nella tabella G60-1

DRG G60A Neoplasia maligna dell'apparato digerente, più di un giorno di degenza, con CC estremamente gravi

Durata del soggiorno > 1 giorno e PCCL > 3

DRG G60B Neoplasia maligna dell'apparato digerente, un giorno di degenza o senza CC estremamente gravi**Diagnosi principale G60-1**

C15.0	Tumore Maligno: Esofago cervicale	C21.1	Tumore Maligno: Canale anale
C15.1	Tumore Maligno: Esofago toracico	C21.2	Tumore Maligno: Regione della cloaca(divisione sistema urogenitale da sistema digestivo nel perineo)
C15.2	Tumore Maligno: Esofago addominale	C21.8	Tumore Maligno: lesione sconfinante a più zone contigue del retto, dell'ano e del canale anale
C15.3	Tumore Maligno: Terzo superiore dell'esofago	C26.0	Tumore Maligno: Apparato intestinale, parte non specificata
C15.4	Tumore Maligno: Terzo medio dell'esofago	C26.8	Tumore Maligno: lesione sconfinante a più zone contigue dell'apparato digerente
C15.5	Tumore Maligno: Terzo inferiore dell'esofago	C26.9	Tumore Maligno: Sedi mal definite dell'apparato digerente
C15.8	Tumore Maligno: lesione sconfinante a più zone contigue dell'esofago	C45.1	Mesotelioma del peritoneo
C15.9	Tumore Maligno: Esofago non specificato	C48.1	Tumore Maligno: Parti specificate del peritoneo
C16.0	Tumore Maligno: Cardias	C48.2	Tumore Maligno: Peritoneo non specificato
C16.1	Tumore Maligno: Fondo dello stomaco	C48.8	Tumore Maligno: lesione sconfinante a più zone contigue del retroperitoneo e peritoneo
C16.2	Tumore Maligno: Corpo dello stomaco	C76.2	Tumore maligno di altra e mal definita sede: Addome
C16.3	Tumore Maligno: Antro pilorico	C78.4	Tumore maligno secondario dell'intestino tenue
C16.4	Tumore Maligno: Piloro	C78.5	Tumore maligno secondario del colon e del retto
C16.5	Tumore Maligno: Piccola curva dello stomaco non specificata	C78.6	Tumore maligno secondario del retroperitoneo e del peritoneo
C16.6	Tumore Maligno: Grande curva dello stomaco non specificata	C78.8	Tumore maligno secondario di altri e non specificati organi dell'apparato digerente
C16.8	Tumore Maligno: lesione sconfinante a più zone contigue dello stomaco	D00.1	Carcinoma in situ: Esofago
C16.9	Tumore Maligno: Stomaco non specificato	D00.2	Carcinoma in situ: Stomaco
C17.0	Tumore Maligno: Duodeno	D01.0	Carcinoma in situ: Colon
C17.1	Tumore Maligno: Diggiuno	D01.1	Carcinoma in situ: Giunzione retto-sigmoidea
C17.2	Tumore Maligno: Ileo	D01.2	Carcinoma in situ: Retto
C17.3	Tumore Maligno: Diverticolo di Meckel	D01.3	Carcinoma in situ: Ano e canale anale
C17.8	Tumore Maligno: lesione sconfinante a più zone contigue dell'intestino tenue	D01.4	Carcinoma in situ: Altre e non specificate parti dell'intestino
C17.9	Tumore Maligno: Intestino tenue non specificato	D01.7	Carcinoma in situ: Altri organi specificati dell'apparato digerente
C18.0	Tumore Maligno: Cieco	D01.9	Carcinoma in situ: Organi dell'apparato digerente non specificati
C18.1	Tumore Maligno: Appendice	D37.1	Tumori di comportamento incerto o sconosciuto: Stomaco
C18.2	Tumore Maligno: Colon ascendente	D37.2	Tumori di comportamento incerto o sconosciuto: Intestino tenue
C18.3	Tumore Maligno: Flessura epatica	D37.3	Tumori di comportamento incerto o sconosciuto: Appendice
C18.4	Tumore Maligno: Colon trasverso	D37.4	Tumori di comportamento incerto o sconosciuto: Colon
C18.5	Tumore Maligno: Flessura splenica	D37.5	Tumori di comportamento incerto o sconosciuto: Retto
C18.6	Tumore Maligno: Colon discendente	D37.70	Pancreas
C18.7	Tumore Maligno: Sigma	D37.78	Altri organi dell'apparato digerente
C18.8	Tumore Maligno: lesione sconfinante a più zone contigue del colon	D37.9	Tumori di comportamento incerto o sconosciuto: Organi dell'apparato digerente non specificati
C18.9	Tumore Maligno: Colon non specificato	D48.3	Tumori di comportamento incerto o sconosciuto: Retroperitoneo
C19	Tumore maligno della giunzione retto-sigmoidea	D48.4	Tumori di comportamento incerto o sconosciuto: Peritoneo
C20	Tumore maligno del retto		
C21.0	Tumore Maligno: Ano non specificato		

ADRG G64 Malattia infiammatoria intestinale o altra grave malattia dell'apparato digerente con CC estremamente gravi

Diagnosi principale nella tabella G64-1 o Diagnosi principale nella tabella G64-2 e PCCL > 3

DRG G64A Malattia infiammatoria intestinale o altra grave malattia dell'apparato digerente, con CC estremamente gravi

PCCL > 3

DRG G64B Malattia infiammatoria intestinale, età < 18 o > 69 anni

Età < 18 anni o Età > 69 anni

DRG G64C Malattia infiammatoria intestinale, età > 17 e < 70 anni**Diagnosi principale G64-1**

K50.0	Morbo di Crohn dell'intestino tenue	K51.0	Pancolite ulcerosa (cronica)
K50.1	Morbo di Crohn del colon	K51.2	Proctite ulcerosa (cronica)
K50.80	Morbo di Crohn dello stomaco	K51.3	Rettosigmoidite ulcerosa (cronica)
K50.81	Morbo di Crohn dell'esofago	K51.4	Polipi infiammatori
K50.82	Morbo di Crohn dell'esofago e del tratto gastro-intestinale, più localizzazioni simultanee	K51.5	Colite sinistra
K50.88	Altro morbo di Crohn	K51.8	Altra colite ulcerosa
K50.9	Morbo di Crohn non specificato	K51.9	Colite ulcerosa non specificata

Diagnosi principale G64-2

K35.32	Appendicite acuta con ascesso peritoneale	K65.8	Altra peritonite
K55.0	Disturbo vascolare acuto dell'intestino	K65.9	Peritonite non specificata
K55.1	Disturbo vascolare cronico dell'intestino	K91.80	Mucosite generalizzata per immunocompromissione
K63.0	Ascesso intestinale	K91.88	Altri disturbi iatrogeni dell'apparato digerente non classificati altrove
K63.1	Perforazione intestinale (non traumatica)	Q42.2	Assenza, atresia e stenosi congenite dell'ano con fistola
K63.2	Fistola intestinale	Q42.3	Assenza, atresia e stenosi congenite dell'ano senza fistola
K63.3	Ulcera intestinale		
K65.0	Peritonite acuta		

ADRG G65 Ostruzione del tratto digerente

Diagnosi principale nella tabella G65-1

DRG G65Z Ostruzione del tratto digerente**Diagnosi principale G65-1**

K56.0	Ileo paralitico	K56.5	Aderenze intestinali [briglie] con ileo
K56.1	Invaginazione	K56.6	Altra e non specificata forma di ileo meccanico
K56.2	Volvolo	K56.7	Ileo non specificato
K56.3	Ileo da calcolo biliare	P76.2	Ostruzione intestinale da latte ispessito
K56.4	Altra ostruzione intestinale		

ADRG G66 Dolore addominale o linfadenite mesenterica, età > 55 anni e con CC

Diagnosi principale nella tabella G66-1 e Età > 55 anni e PCCL > 1

DRG G66Z Dolore addominale o linfadenite mesenterica, età > 55 anni e con CC**Diagnosi principale G66-1**

I88.0	Linfadenite mesenterica non specifica	R10.3	Dolore localizzato ad altre parti addominali inferiori
R10.0	Addome acuto	R10.4	Altro e non specificato dolore addominale
R10.1	Dolore localizzato all'addome superiore		

ADRG G67**Miscellanea di malattie dell'apparato digerente o emorragia gastrointestinale, un giorno di degenza o ulcera peptica, senza CC estremamente gravi**

Diagnosi principale nella tabella G67-1

DRG G67A**Miscellanea di malattie dell'apparato digerente o emorragia gastrointestinale, con CC estremamente gravi o gravi o età > 74 anni, o ulcera peptica o paraplegia / tetraplegia con CC gravi o età > 74 anni, più di un giorno di degenza, o con diagnosi complicante o dialisi o età < 3 anni**

(Diagnosi principale nella tabella G67-2 e (almeno una Diagnosi secondaria nella tabella G67-3 o Dialisi o Età < 3 anni) o (Diagnosi principale nella tabella G67-4 o Diagnosi principale nella tabella G67-5 o almeno una Diagnosi nella tabella G67-6) e durata del soggiorno > 1 giorno e (PCCL > 2 o Età > 74 anni)) e (Dialisi o PCCL > 3 o Diagnosi nella tabella G67-7)

DRG G67B**Miscellanea di malattie dell'apparato digerente o emorragia gastrointestinale o ulcera peptica con CC gravi o età > 74 anni, più di un giorno di degenza, o con diagnosi complicante o età < 3 anni, senza dialisi, senza CC estremamente gravi, senza paraplegia / tetraplegia**

Diagnosi principale nella tabella G67-2 e (almeno una Diagnosi secondaria nella tabella G67-3 o Dialisi o Età < 3 anni) o (Diagnosi principale nella tabella G67-4 o Diagnosi principale nella tabella G67-5 o almeno una Diagnosi nella tabella G67-6) e durata del soggiorno > 1 giorno e (PCCL > 2 o Età > 74 anni)

DRG G67C**Miscellanea di malattie dell'apparato digerente o emorragia gastrointestinale o ulcera peptica senza CC gravi o età < 75 anni, senza diagnosi complicante, senza dialisi, età > 2 anni, senza paraplegia / tetraplegia****Diagnosi G67-1**

A00.0	Colera da <i>Vibrio cholerae</i> 0:1, biotipo del colera	A08.3	Altre enteriti virali
A00.1	Colera da <i>Vibrio cholerae</i> 0:1, biotipo El Tor	A08.4	Infezione virale intestinale non specificata
A00.9	Colera non specificato	A08.5	Altre infezioni intestinali specificate
A02.0	Enterite da salmonella	A09.0	Altre e non specificate gastroenteriti e coliti di origine infettiva
A03.0	Shigellosi da <i>Shigella dysenteriae</i>	A09.9	Gastroenteriti e coliti di origine non specificata
A03.1	Shigellosi da <i>Shigella flexneri</i>	B37.81	Esofagite da candida
A03.2	Shigellosi da <i>Shigella boydii</i>	B68.0	Teniasi da <i>Taenia solium</i>
A03.3	Shigellosi da <i>Shigella sonnei</i>	B68.1	Teniasi da <i>Taenia saginata</i>
A03.8	Altre shigellosi	B68.9	Teniasi non specificata
A03.9	Shigellosi non specificata	B69.8	Cisticercosi di altre sedi
A04.0	Infezione da <i>Escherichia coli</i> enteropatogena	B69.9	Cisticercosi non specificata
A04.1	Infezione da <i>Escherichia coli</i> enterotossigena	B70.0	Difillobotriasi
A04.2	Infezione da <i>Escherichia coli</i> enteroinvasiva	B70.1	Sparganosi
A04.3	Infezione da <i>Escherichia coli</i> enteroemorragica	B71.0	Imenolepiasi
A04.4	Altre infezioni intestinali da <i>Escherichia coli</i>	B71.1	Dipilidiosi
A04.5	Enterite da <i>Campylobacter</i>	B71.8	Altre infestazioni da cestodi specificate
A04.6	Enterite da <i>Yersinia enterocolitica</i>	B71.9	Infezione da cestodi non specificata
A04.7	Enterocolite da <i>Clostridium difficile</i>	B76.0	Anchilostomiasi
A04.8	Altre infezioni batteriche intestinali specificate	B76.1	Necatoriasi
A04.9	Infezione batterica intestinale non specificata	B76.8	Altre malattie da vermi uncinati
A05.0	Intossicazione alimentare da stafilococco	B76.9	Malattia da vermi uncinati non specificata
A05.2	Intossicazione alimentare da <i>Clostridium perfringens</i> [<i>Clostridium welchii</i>]	B77.0	Ascariadiasi con complicanze intestinali
A05.3	Intossicazione alimentare da <i>Vibrio parahaemolyticus</i>	B77.8	Ascariadiasi con altre complicanze
A05.4	Intossicazione alimentare da <i>Bacillus cereus</i>	B77.9	Ascariadiasi non specificata
A05.8	Altre intossicazioni alimentari batteriche specificate	B78.0	Strongiloidiasi intestinale
A05.9	Intossicazione alimentare batterica non specificata	B78.1	Strongiloidiasi cutanea
A06.0	Dissenteria amebica acuta	B78.7	Strongiloidiasi disseminata
A06.1	Amebiasi intestinale cronica	B78.9	Strongiloidiasi non specificata
A06.2	Colite amebica non dissenterica	B79	Trichiuriasi
A07.0	Balantidiosi	B80	Enterobiasi
A07.1	Giardiasi [lambliasi]	B81.0	Anisachiasi
A07.2	Criptosporidiosi	B81.1	Capillariasi intestinale
A07.3	Isosporiasi	B81.2	Tricostromgiliasi
A07.8	Altre malattie intestinali da protozoi specificate	B81.3	Angiostrongiliasi intestinale
A07.9	Malattia intestinale da protozoi non specificata	B81.8	Altre elmintiasi intestinali specificate
A08.0	Enterite da Rotavirus	B82.0	Elmintiasi intestinale non specificata
A08.1	Gastroenteropatia acuta da Norovirus [Agente di Norwalk]	B82.9	Parassitismo intestinale non specificato
A08.2	Enterite da Adenovirus	D18.04	Emangioma di qualsiasi sede: Apparato digerente
		E16.4	Secrezione anormale di gastrina

E73.0	Deficit congenito di lattasi	K29.6	Altra gastrite
E73.1	Deficit acquisito di lattasi	K29.7	Gastrite non specificata
E73.8	Altra intolleranza al lattosio	K29.8	Duodenite
E73.9	Intolleranza al lattosio non specificata	K29.9	Gastroduodenite non specificata
E74.1	Disturbi del metabolismo del fruttosio	K30	Dispepsia
E74.3	Altri disturbi dell'assorbimento intestinale di carboidrati	K31.0	Dilatazione acuta dello stomaco
I77.4	Sindrome da compressione dell'arteria celiaca	K31.1	Stenosi pilorica ipertrofica dell'adulto
I85.0	Varici esofagee con sanguinamento	K31.2	Stomaco a clessidra e stenosi dello stomaco
K20	Esofagite	K31.3	Piloro-spasmo non classificato altrove
K21.0	Malattia da reflusso gastroesofageo con esofagite	K31.4	Diverticolo gastrico
K21.9	Malattia da reflusso gastroesofageo senza esofagite	K31.5	Ostruzione del duodeno
K22.0	Acalasia cardiaca	K31.6	Fistola dello stomaco e del duodeno
K22.1	Ulcera dell'esofago	K31.7	Polipo dello stomaco e del duodeno
K22.2	Ostruzione esofagea	K31.81	Angiodisplasia gastrica e duodenale senza menzione di sanguinamento
K22.3	Perforazione dell'esofago		
K22.4	Discinesia esofagea	K31.82	Angiodisplasia dello stomaco e del duodeno con emorragia
K22.5	Diverticolo dell'esofago, acquisito	K31.88	Altre malattie specificate dello stomaco e del duodeno
K22.6	Sindrome di Mallory-Weiss	K31.9	Malattia dello stomaco e del duodeno non specificata
K22.7	Esofago di Barrett	K44.0	Ernia diaframmatica con occlusione, senza gangrena
K22.8	Altre malattie specificate dell'esofago	K44.9	Ernia diaframmatica senza occlusione o gangrena
K22.9	Malattia dell'esofago non specificata	K52.2	Gastroenterite e colite allergiche e alimentari
K25.0	Ulcera gastrica: acuta, con emorragia	K52.30	Pancolite indeterminata
K25.1	Ulcera gastrica: acuta, con perforazione	K52.31	>Colite sinistra indeterminata
K25.2	Ulcera gastrica: acuta, con emorragia e perforazione	K52.32	Colite rettosigmoidea indeterminata
K25.3	Ulcera gastrica: acuta, senza emorragia e perforazione	K52.38	Altra colite indeterminata
K25.4	Ulcera gastrica: cronica, con emorragia	K52.8	Altre gastroenteriti e coliti non infettive specificate
K25.5	Ulcera gastrica: cronica, con perforazione	K52.9	Gastroenterite e colite non infettive, non specificate
K25.6	Ulcera gastrica: cronica, con emorragia e perforazione	K55.22	Angiodisplasia del colon con emorragia
K25.7	Ulcera gastrica: cronica, senza emorragia e perforazione	K57.00	Malattia diverticolare dell'intestino tenue con perforazione e ascesso, senza emorragia
K25.9	Ulcera gastrica: Non specificata come acuta o cronica, senza emorragia e perforazione	K57.01	Malattia diverticolare dell'intestino tenue con perforazione e ascesso, con emorragia
K26.0	Ulcera duodenale: acuta, con emorragia		
K26.1	Ulcera duodenale: acuta, con perforazione	K57.02	Diverticolite dell'intestino tenue con perforazione e ascesso, senza emorragia
K26.2	Ulcera duodenale: acuta, con emorragia e perforazione		
K26.3	Ulcera duodenale: acuta, senza emorragia e perforazione	K57.03	Diverticolite dell'intestino tenue con perforazione e ascesso, con emorragia
K26.4	Ulcera duodenale: cronica, con emorragia		
K26.5	Ulcera duodenale: cronica, con perforazione	K57.10	Malattia diverticolare dell'intestino tenue senza perforazione e ascesso, senza emorragia
K26.6	Ulcera duodenale: cronica, con emorragia e perforazione		
K26.7	Ulcera duodenale: cronica, senza emorragia e perforazione	K57.11	Malattia diverticolare dell'intestino tenue senza perforazione o ascesso, con emorragia
K26.9	Ulcera duodenale: Non specificata come acuta o cronica, senza emorragia e perforazione	K57.12	Diverticolite dell'intestino tenue senza perforazione e ascesso, senza emorragia
K27.0	Ulcera peptica di sede non specificata: acuta, con emorragia		
K27.1	Ulcera peptica di sede non specificata: acuta, con perforazione	K57.13	Diverticolite dell'intestino tenue senza perforazione o ascesso, con emorragia
K27.2	Ulcera peptica di sede non specificata: acuta, con emorragia e perforazione		
K27.3	Ulcera peptica di sede non specificata: acuta, senza emorragia e perforazione	K57.20	Malattia diverticolare del colon con perforazione e ascesso, senza emorragia
K27.4	Ulcera peptica di sede non specificata: cronica, con emorragia	K57.21	Malattia diverticolare del colon con perforazione e ascesso, con emorragia
K27.5	Ulcera peptica di sede non specificata: cronica, con perforazione	K57.22	Diverticolite del colon con perforazione e ascesso, senza emorragia
K27.6	Ulcera peptica di sede non specificata: cronica, con emorragia e perforazione	K57.23	Diverticolite del colon con perforazione e ascesso, con emorragia
K27.7	Ulcera peptica di sede non specificata: cronica, senza emorragia e perforazione	K57.30	Malattia diverticolare del colon senza perforazione e ascesso, senza emorragia
K27.9	Ulcera peptica di sede non specificata: Non specificata come acuta o cronica, senza emorragia e perforazione	K57.31	Malattia diverticolare del colon senza perforazione o ascesso, con emorragia
K28.0	Ulcera gastroduodenale: acuta, con emorragia	K57.32	Diverticolite del colon senza perforazione e ascesso, senza emorragia
K28.1	Ulcera gastroduodenale: acuta, con perforazione		
K28.2	Ulcera gastroduodenale: acuta, con emorragia e perforazione	K57.33	Diverticolite del colon senza perforazione o ascesso, con emorragia
K28.3	Ulcera gastroduodenale: acuta, senza emorragia e perforazione		
K28.4	Ulcera gastroduodenale: cronica, con emorragia	K57.40	Malattia diverticolare dell'intestino tenue e del colon con perforazione e ascesso, senza emorragia
K28.5	Ulcera gastroduodenale: cronica, con perforazione		
K28.6	Ulcera gastroduodenale: cronica, con emorragia e perforazione	K57.41	Malattia diverticolare dell'intestino tenue e del colon con perforazione e ascesso, con emorragia
K28.7	Ulcera gastroduodenale: cronica, senza emorragia e perforazione		
K28.9	Ulcera gastroduodenale: Non specificata come acuta o cronica, senza emorragia e perforazione	K57.42	Diverticolite dell'intestino tenue e del colon con perforazione e ascesso, senza emorragia
K29.0	Gastrite emorragica acuta	K57.43	Diverticolite dell'intestino tenue e del colon con perforazione e ascesso, con emorragia
K29.1	Altra gastrite acuta		
K29.2	Gastrite alcolica	K57.50	Malattia diverticolare dell'intestino tenue e del colon senza perforazione e ascesso, senza emorragia
K29.3	Gastrite superficiale cronica		
K29.4	Gastrite atrofica cronica	K57.51	Malattia diverticolare dell'intestino tenue e del colon senza perforazione o ascesso, con emorragia
K29.5	Gastrite cronica non specificata		

K57.52	Diverticolite dell'intestino tenue e del colon senza perforazione e ascesso, senza emorragia	R13.1	Disfagia per tracheostomia con necessità di aspirazione e cannula tracheale (parzialmente) bloccata
K57.53	Diverticolite dell'intestino tenue e del colon senza perforazione o ascesso, con emorragia	R13.9	Altra e non specificata disfagia
K57.80	Malattia diverticolare dell'intestino, parte non specificata, con perforazione e ascesso, senza emorragia	R14	Flatulenza e condizioni morbose correlate
K57.81	Malattia diverticolare dell'intestino, parte non specificata, con perforazione o ascesso, con emorragia	R15	Incontinenza fecale
K57.82	Diverticolite dell'intestino, parte non specificata, con perforazione e ascesso, senza emorragia	R19.0	Tumefazione, massa e gonfiore intraddominali e pelvici
K57.83	Diverticolite dell'intestino, parte non specificata, con perforazione o ascesso, con emorragia	R19.1	Rumori intestinali anormali
K57.90	Malattia diverticolare dell'intestino, parte non specificata, senza perforazione e ascesso, senza emorragia	R19.2	Peristalsi visibile
K57.91	Malattia diverticolare dell'intestino, parte non specificata, senza perforazione o ascesso, con emorragia	R19.4	Cambiamento delle abitudini intestinali
K57.92	Diverticolite dell'intestino, parte non specificata, senza perforazione e ascesso, senza emorragia	R19.5	Altre anomalie delle feci
K57.93	Diverticolite dell'intestino, parte non specificata, senza perforazione o ascesso, con emorragia	R19.8	Altri sintomi e segni specificati che interessano l'apparato digerente e l'addome
K58.0	Sindrome dell'intestino irritabile con diarrea	R85.0	Risultati anormali di prelievo di campioni effettuato su organi dell'apparato digerente e della cavità addominale: valore enzimatico anormale
K58.9	Sindrome dell'intestino irritabile senza diarrea	R85.1	Risultati anormali di prelievo di campioni effettuato su organi dell'apparato digerente e della cavità addominale: valore ormonale anormale
K59.0	Stipsi	R85.2	Risultati anormali di prelievo di campioni effettuato su organi dell'apparato digerente e della cavità addominale: valore anormale di droghe, medicinali o altre sostanze biologicamente attive
K59.1	Diarrea funzionale	R85.3	Risultati anormali di prelievo di campioni effettuato su organi dell'apparato digerente e della cavità addominale: valore anormale di sostanze ad uso principalmente non medico
K59.2	Intestino neurogeno non classificato altrove	R85.4	Risultati anormali di prelievo di campioni effettuato su organi dell'apparato digerente e della cavità addominale: Risultati immunologici anormali
K59.4	Spasmo anale	R85.5	Risultati anormali di prelievo di campioni effettuato su organi dell'apparato digerente e della cavità addominale: Risultati microbiologici anormali
K59.8	Altri disturbi funzionali specificati dell'intestino	R85.6	Risultati anormali di prelievo di campioni effettuato su organi dell'apparato digerente e della cavità addominale: Risultati citologici anormali
K59.9	Disturbo funzionale intestinale non specificato	R85.7	Risultati anormali di prelievo di campioni effettuato su organi dell'apparato digerente e della cavità addominale: risultati istologici anormali
K62.5	Emorragia anale e rettale	R85.8	Risultati anormali di prelievo di campioni effettuato su organi dell'apparato digerente e della cavità addominale: altri risultati anormali
K90.0	Malattia celiaca	R85.9	Risultati anormali di prelievo di campioni effettuato su organi dell'apparato digerente e della cavità addominale: risultato anormale non precisato
K90.1	Sprue tropicale	R93.3	Risultati anormali di diagnostica per immagini di altre parti delle vie digerenti
K90.2	Sindrome dell'ansa cieca non classificata altrove	R93.5	Risultati anormali di diagnostica per immagini di altre regioni addominali, incluso il retroperitoneo
K90.3	Stearrea pancreatica		
K90.4	Malassorbimento da intolleranza, non classificato altrove		
K90.8	Altra forma di malassorbimento intestinale		
K90.9	Malassorbimento intestinale non specificato		
K91.0	Vomito successivo a chirurgia gastrointestinale		
K91.1	Sindromi post-chirurgia gastrica		
K91.2	Malassorbimento post-chirurgico non classificato altrove		
K92.0	Ematemesi		
K92.1	Melena		
K92.2	Emorragia gastrointestinale non specificata		
N80.5	Endometriosi dell'intestino		
Q43.0	Diverticolo di Meckel		
R11	Nausea e vomito		
R12	Pirosi		
R13.0	Disfagia con necessità di sorveglianza durante l'alimentazione		

Diagnosi principale G67-2

A00.0	Colera da <i>Vibrio cholerae</i> 0:1, biotipo del colera	A05.2	Intossicazione alimentare da <i>Clostridium perfringens</i> [<i>Clostridium welchii</i>]
A00.1	Colera da <i>Vibrio cholerae</i> 0:1, biotipo El Tor	A05.3	Intossicazione alimentare da <i>Vibrio parahaemolyticus</i>
A00.9	Colera non specificato	A05.4	Intossicazione alimentare da <i>Bacillus cereus</i>
A02.0	Enterite da salmonella	A05.8	Altre intossicazioni alimentari batteriche specificate
A03.0	Shigellosi da <i>Shigella dysenteriae</i>	A05.9	Intossicazione alimentare batterica non specificata
A03.1	Shigellosi da <i>Shigella flexneri</i>	A06.0	Dissenteria amebica acuta
A03.2	Shigellosi da <i>Shigella boydii</i>	A06.1	Amebiasi intestinale cronica
A03.3	Shigellosi da <i>Shigella sonnei</i>	A06.2	Colite amebica non dissenterica
A03.8	Altre shigellosi	A07.0	Balantidiosi
A03.9	Shigellosi non specificata	A07.1	Giardiasi [lambliasi]
A04.0	Infezione da <i>Escherichia coli</i> enteropatogena	A07.2	Criptosporidiosi
A04.1	Infezione da <i>Escherichia coli</i> enterotossigena	A07.3	Isosporiasi
A04.2	Infezione da <i>Escherichia coli</i> enteroinvasiva	A07.8	Altre malattie intestinali da protozoi specificate
A04.3	Infezione da <i>Escherichia coli</i> enteroemorragica	A07.9	Malattia intestinale da protozoi non specificata
A04.4	Altre infezioni intestinali da <i>Escherichia coli</i>	A08.0	Enterite da Rotavirus
A04.5	Enterite da <i>Campylobacter</i>	A08.1	Gastroenteropatia acuta da Norovirus [Agente di Norwalk]
A04.6	Enterite da <i>Yersinia enterocolitica</i>	A08.2	Enterite da Adenovirus
A04.7	Enterocolite da <i>Clostridium difficile</i>	A08.3	Altre enteriti virali
A04.8	Altre infezioni batteriche intestinali specificate	A08.4	Infezione virale intestinale non specificata
A04.9	Infezione batterica intestinale non specificata	A08.5	Altre infezioni intestinali specificate
A05.0	Intossicazione alimentare da stafilococco		

A09.0	Altre e non specificate gastroenteriti e coliti di origine infettiva	K31.81	Angiodisplasia gastrica e duodenale senza menzione di sanguinamento
A09.9	Gastroenteriti e coliti di origine non specificata		
B37.81	Esofagite da candida	K31.88	Altre malattie specificate dello stomaco e del duodeno
B68.0	Teniasi da Taenia solium	K31.9	Malattia dello stomaco e del duodeno non specificata
B68.1	Teniasi da Taenia saginata	K44.0	Ernia diaframmatica con occlusione, senza gangrena
B68.9	Teniasi non specificata	K44.9	Ernia diaframmatica senza occlusione o gangrena
B69.8	Cisticercosi di altre sedi	K52.2	Gastroenterite e colite allergiche e alimentari
B69.9	Cisticercosi non specificata	K52.30	Pancolite indeterminata
B70.0	Difillobotriasi	K52.31	>Colite sinistra indeterminata
B70.1	Sparganosi	K52.32	Colite rettosigmoidea indeterminata
B71.0	Imenolepiasi	K52.38	Altra colite indeterminata
B71.1	Dipilidiosi	K52.8	Altre gastroenteriti e coliti non infettive specificate
B71.8	Altre infestazioni da cestodi specificate	K52.9	Gastroenterite e colite non infettive, non specificate
B71.9	Infezione da cestodi non specificata	K57.00	Malattia diverticolare dell'intestino tenue con perforazione e ascesso, senza emorragia
B76.0	Anchilostomiasi		
B76.1	Necatoriasi	K57.02	Diverticolite dell'intestino tenue con perforazione e ascesso, senza emorragia
B76.8	Altre malattie da vermi uncinati		
B76.9	Malattia da vermi uncinati non specificata	K57.10	Malattia diverticolare dell'intestino tenue senza perforazione e ascesso, senza emorragia
B77.0	Ascariadiasi con complicanze intestinali		
B77.8	Ascariadiasi con altre complicanze	K57.12	Diverticolite dell'intestino tenue senza perforazione e ascesso, senza emorragia
B77.9	Ascariadiasi non specificata		
B78.0	Strongiloidiasi intestinale	K57.20	Malattia diverticolare del colon con perforazione e ascesso, senza emorragia
B78.1	Strongiloidiasi cutanea		
B78.7	Strongiloidiasi disseminata	K57.22	Diverticolite del colon con perforazione e ascesso, senza emorragia
B78.9	Strongiloidiasi non specificata		
B79	Trichiuriasi	K57.30	Malattia diverticolare del colon senza perforazione e ascesso, senza emorragia
B80	Enterobiasi		
B81.0	Anisachiasi	K57.32	Diverticolite del colon senza perforazione e ascesso, senza emorragia
B81.1	Capillarasi intestinale		
B81.2	Tricostrongiliasi	K57.40	Malattia diverticolare dell'intestino tenue e del colon con perforazione e ascesso, senza emorragia
B81.3	Angiostrongiliasi intestinale		
B81.8	Altre elmintiasi intestinali specificate	K57.42	Diverticolite dell'intestino tenue e del colon con perforazione e ascesso, senza emorragia
B82.0	Elmintiasi intestinale non specificata		
B82.9	Parassitismo intestinale non specificato	K57.50	Malattia diverticolare dell'intestino tenue e del colon senza perforazione e ascesso, senza emorragia
D18.04	Emangioma di qualsiasi sede: Apparato digerente	K57.52	Diverticolite dell'intestino tenue e del colon senza perforazione e ascesso, senza emorragia
E73.0	Deficit congenito di lattasi		
E73.1	Deficit acquisito di lattasi	K57.80	Malattia diverticolare dell'intestino, parte non specificata, con perforazione e ascesso, senza emorragia
E73.8	Altra intolleranza al lattosio		
E73.9	Intolleranza al lattosio non specificata	K57.82	Diverticolite dell'intestino, parte non specificata, con perforazione e ascesso, senza emorragia
E74.1	Disturbi del metabolismo del fruttosio		
E74.3	Altri disturbi dell'assorbimento intestinale di carboidrati	K57.90	Malattia diverticolare dell'intestino, parte non specificata, senza perforazione e ascesso, senza emorragia
I77.4	Sindrome da compressione dell'arteria celiaca		
K20	Esofagite	K57.92	Diverticolite dell'intestino, parte non specificata, senza perforazione e ascesso, senza emorragia
K21.0	Malattia da reflusso gastroesofageo con esofagite		
K21.9	Malattia da reflusso gastroesofageo senza esofagite	K58.0	Sindrome dell'intestino irritabile con diarrea
K22.0	Acalasia cardiaca	K58.9	Sindrome dell'intestino irritabile senza diarrea
K22.2	Ostruzione esofagea	K59.0	Stipsi
K22.3	Perforazione dell'esofago	K59.1	Diarrea funzionale
K22.4	Discinesia esofagea	K59.2	Intestino neurogeno non classificato altrove
K22.5	Diverticolo dell'esofago, acquisito	K59.4	Spasmo anale
K22.7	Esofago di Barrett	K59.8	Altri disturbi funzionali specificati dell'intestino
K22.8	Altre malattie specificate dell'esofago	K59.9	Disturbo funzionale intestinale non specificato
K22.9	Malattia dell'esofago non specificata	K90.0	Malattia celiaca
K29.1	Altra gastrite acuta	K90.1	Sprue tropicale
K29.2	Gastrite alcolica	K90.2	Sindrome dell'ansa cieca non classificata altrove
K29.3	Gastrite superficiale cronica	K90.3	Stearrorea pancreatica
K29.4	Gastrite atrofica cronica	K90.4	Malassorbimento da intolleranza, non classificato altrove
K29.5	Gastrite cronica non specificata	K90.8	Altra forma di malassorbimento intestinale
K29.6	Altra gastrite	K90.9	Malassorbimento intestinale non specificato
K29.7	Gastrite non specificata	K91.0	Vomito successivo a chirurgia gastrointestinale
K29.8	Duodenite	K91.1	Sindromi post-chirurgia gastrica
K29.9	Gastroduodenite non specificata	K91.2	Malassorbimento post-chirurgico non classificato altrove
K30	Dispepsia	N80.5	Endometriosi dell'intestino
K31.0	Dilatazione acuta dello stomaco	R11	Nausea e vomito
K31.2	Stomaco a clessidra e stenosi dello stomaco	R12	Pirosi
K31.3	Pilorospatmo non classificato altrove	R13.0	Disfagia con necessità di sorveglianza durante l'alimentazione
K31.4	Diverticolo gastrico	R13.1	Disfagia per tracheostomia con necessità di aspirazione e cannula tracheale (parzialmente) bloccata
K31.6	Fistola dello stomaco e del duodeno		
K31.7	Polipo dello stomaco e del duodeno	R13.9	Altra e non specificata disfagia
		R14	Flatulenza e condizioni morbide correlate

R15	Incontinenza fecale	R85.5	Risultati anormali di prelievo di campioni effettuato su organi dell'apparato digerente e della cavità addominale: Risultati microbiologici anormali
R19.0	Tumefazione, massa e gonfiore intraddominali e pelvici	R85.6	Risultati anormali di prelievo di campioni effettuato su organi dell'apparato digerente e della cavità addominale: Risultati citologici anormali
R19.1	Rumori intestinali anormali	R85.7	Risultati anormali di prelievo di campioni effettuato su organi dell'apparato digerente e della cavità addominale: risultati istologici anormali
R19.2	Peristalsi visibile	R85.8	Risultati anormali di prelievo di campioni effettuato su organi dell'apparato digerente e della cavità addominale: altri risultati anormali
R19.4	Cambiamento delle abitudini intestinali	R85.9	Risultati anormali di prelievo di campioni effettuato su organi dell'apparato digerente e della cavità addominale: risultato anormale non precisato
R19.5	Altre anomalie delle feci	R93.3	Risultati anormali di diagnostica per immagini di altre parti delle vie digerenti
R19.8	Altri sintomi e segni specificati che interessano l'apparato digerente e l'addome	R93.5	Risultati anormali di diagnostica per immagini di altre regioni addominali, incluso il retroperitoneo
R85.0	Risultati anormali di prelievo di campioni effettuato su organi dell'apparato digerente e della cavità addominale: valore enzimatico anormale		
R85.1	Risultati anormali di prelievo di campioni effettuato su organi dell'apparato digerente e della cavità addominale: valore ormonale anormale		
R85.2	Risultati anormali di prelievo di campioni effettuato su organi dell'apparato digerente e della cavità addominale: valore anormale di droghe, medicinali o altre sostanze biologicamente attive		
R85.3	Risultati anormali di prelievo di campioni effettuato su organi dell'apparato digerente e della cavità addominale: valore anormale di sostanze ad uso principalmente non medico		
R85.4	Risultati anormali di prelievo di campioni effettuato su organi dell'apparato digerente e della cavità addominale: Risultati immunologici anormali		

Diagnosi G67-3

A01.0	Febbre tifoide	A48.3	Sindrome da shock tossico
A01.1	Paratifo A	A78	Febbre Q
A01.2	Paratifo B	B00.7	Malattia erpetica disseminata
A01.3	Paratifo C	B37.7	Sepsi da candida
A02.1	Sepsi da salmonella	B38.7	Coccidioidomicosi disseminata
A19.0	Tubercolosi miliare acuta limitata ad una singola sede specificata	B39.3	Istoplasmosi disseminata da Histoplasma capsulatum
A19.1	Tubercolosi miliare acuta interessante sedi multiple	B41.7	Paracoccidioidomicosi disseminata
A19.2	Tubercolosi miliare acuta non specificata	B42.7	Sporotricosi disseminata
A19.8	Altre tubercolosi miliari	B44.7	Aspergillosi disseminata
A19.9	Tubercolosi miliare non specificata	B45.7	Criptococchi disseminata
A20.7	Peste setticemica	B46.4	Mucormicosi disseminata
A21.7	Tularemia generalizzata	B50.8	Altre forme di malaria da Plasmodium falciparum gravi e complicate
A22.7	Sepsi carbonchiosa	B51.0	Malaria da Plasmodium vivax con rottura della milza
A24.0	Morva	B52.8	Malaria da Plasmodium malariae con altre complicanze
A24.1	Melioidosi acuta e fulminante	B55.0	Leishmaniosi viscerale
A26.7	Sepsi da Erysipelothrix	C00.0	Tumore Maligno: Labbro superiore, zona vermiglio-cutanea
A27.0	Leptospirosi itteroemorragica	C00.1	Tumore Maligno: Labbro inferiore, zona vermiglio-cutanea
A32.7	Sepsi da Listeria	C00.2	Tumore Maligno: Labbro, zona vermiglio-cutanea, non specificato
A39.1	Sindrome di Waterhouse-Friderichsen {E35.1}	C00.3	Tumore Maligno: Labbro superiore, zona mucosa
A39.2	Meningococcemia acuta	C00.4	Tumore Maligno: Labbro inferiore, zona mucosa
A39.3	Meningococcemia cronica	C00.5	Tumore Maligno: Labbro non specificato, zona mucosa
A39.4	Meningococcemia non specificata	C00.6	Tumore Maligno: Commissura labiale
A39.8	Altre infezioni meningococciche	C00.8	Tumore Maligno: lesione sconfinante a più zone contigue del labbro
A39.9	Infezione meningococcica non specificata	C00.9	Tumore Maligno: Labbro non specificato
A40.0	Sepsi da streptococco, gruppo A	C01	Tumore maligno della base della lingua
A40.1	Sepsi da streptococco, gruppo B	C02.0	Tumore Maligno: Faccia dorsale della lingua
A40.2	Sepsi da streptococco, gruppo D	C02.1	Tumore Maligno: Bordo della lingua
A40.3	Sepsi da Streptococcus pneumoniae	C02.2	Tumore Maligno: Faccia ventrale della lingua
A40.8	Altre forme di sepsi streptococcica	C02.3	Tumore Maligno: Due terzi anteriori della lingua, parte non specificata
A40.9	Sepsi streptococcica non specificata	C02.4	Tumore Maligno: Tonsilla linguale
A41.0	Sepsi da Stafilococco aureo	C02.8	Tumore Maligno: lesione sconfinante a più zone contigue della lingua
A41.1	Sepsi da altro stafilococco specificato	C02.9	Tumore Maligno: Lingua non specificata
A41.2	Sepsi da stafilococco non specificato	C03.0	Tumore Maligno: Gengiva superiore
A41.3	Sepsi da Haemophilus influenzae	C03.1	Tumore Maligno: Gengiva inferiore
A41.4	Sepsi da anaerobi	C03.9	Tumore Maligno: Gengiva non specificata
A41.51	Sepsi da Escherichia coli [E. coli]	C04.0	Tumore Maligno: Pavimento orale anteriore
A41.52	Sepsi da pseudomonas	C04.1	Tumore Maligno: Pavimento orale laterale
A41.58	Sepsi da altri microorganismi Gram-negativi	C04.8	Tumore Maligno: lesione sconfinante a più zone contigue del pavimento orale
A41.8	Altre forme di sepsi specificata		
A41.9	Sepsi non specificata		
A42.7	Sepsi actinomicotica		
A44.0	Bartonellosi sistemica		
A48.0	Gangrena gassosa		

C04.9	Tumore Maligno: Pavimento orale non specificato	C17.2	Tumore Maligno: Ileo
C05.0	Tumore Maligno: Palato duro	C17.3	Tumore Maligno: Diverticolo di Meckel
C05.1	Tumore Maligno: Palato molle	C17.8	Tumore Maligno: lesione sconfinante a più zone contigue dell'intestino tenue
C05.2	Tumore Maligno: Ugola		
C05.8	Tumore Maligno: lesione sconfinante a più zone contigue del palato	C17.9	Tumore Maligno: Intestino tenue non specificato
C05.9	Tumore Maligno: Palato non specificato	C18.0	Tumore Maligno: Cieco
C06.0	Tumore Maligno: Mucosa della guancia	C18.1	Tumore Maligno: Appendice
C06.1	Tumore Maligno: Vestibolo della bocca	C18.2	Tumore Maligno: Colon ascendente
C06.2	Tumore Maligno: regione retromolare	C18.3	Tumore Maligno: Flessura epatica
C06.8	Tumore Maligno: lesione sconfinante a più zone contigue di altre e non specificate parti della bocca	C18.4	Tumore Maligno: Colon trasverso
C06.9	Tumore Maligno: Bocca non specificata	C18.5	Tumore Maligno: Flessura splenica
C07	Tumore maligno della parotide	C18.6	Tumore Maligno: Colon discendente
C08.0	Tumore Maligno: Ghiandola sottomandibolare	C18.7	Tumore Maligno: Sigma
C08.1	Tumore Maligno: Ghiandola sottolinguale	C18.8	Tumore Maligno: lesione sconfinante a più zone contigue del colon
C08.8	Tumore Maligno: lesione sconfinante a più zone contigue delle ghiandole salivari maggiori	C18.9	Tumore Maligno: Colon non specificato
C08.9	Tumore Maligno: Ghiandola salivare maggiore non specificata	C19	Tumore maligno della giunzione retto-sigmoidea
C09.0	Tumore Maligno: Fossa tonsillare	C20	Tumore maligno del retto
C09.1	Tumore Maligno: Pilastro tonsillare (anteriore) (posteriore)	C21.0	Tumore Maligno: Ano non specificato
C09.8	Tumore Maligno: lesione sconfinante a più zone contigue della tonsilla	C21.1	Tumore Maligno: Canale anale
C09.9	Tumore Maligno: Tonsilla non specificata	C21.2	Tumore Maligno: Regione della cloaca(divisione sistema urogenitale da sistema digestivo nel perineo)
C10.0	Tumore Maligno: vallecola epiglottica	C21.8	Tumore Maligno: lesione sconfinante a più zone contigue del retto, dell'ano e del canale anale
C10.1	Tumore Maligno: Faccia anteriore dell'epiglottide	C22.0	Carcinoma epatocellulare
C10.2	Tumore Maligno: Parete laterale dell'orofaringe	C22.1	Carcinoma delle vie biliari intraepatiche
C10.3	Tumore Maligno: Parete posteriore dell'orofaringe	C22.2	Epatoblastoma
C10.4	Tumore Maligno: Residuo di Fessura branchiale	C22.3	Angiosarcoma del fegato
C10.8	Tumore Maligno: lesione sconfinante a più zone contigue dell'orofaringe	C22.4	Altri sarcomi del fegato
C10.9	Tumore Maligno: Orofaringe non specificata	C22.7	Altri carcinomi specificati del fegato
C11.0	Tumore Maligno: Parete superiore della rinofaringe	C22.9	Tumore Maligno: Tumore maligno del fegato, non specificato
C11.1	Tumore Maligno: Parete posteriore della rinofaringe	C23	Tumore maligno della colecisti
C11.2	Tumore Maligno: Parete laterale della rinofaringe	C24.0	Tumore Maligno: Vie biliari extraepatiche
C11.3	Tumore Maligno: Parete anteriore della rinofaringe	C24.1	Tumore Maligno: Ampolla di Vater
C11.8	Tumore Maligno: lesione sconfinante a più zone contigue della rinofaringe	C24.8	Tumore Maligno: lesione sconfinante a più zone contigue delle vie biliari
C11.9	Tumore Maligno: Rinofaringe non specificata	C24.9	Tumore Maligno: Via biliare non specificata
C12	Tumore maligno del seno piriforme	C25.0	Tumore Maligno: Testa del pancreas
C13.0	Tumore Maligno: Regione retrocriccoidea	C25.1	Tumore Maligno: Corpo del pancreas
C13.1	Tumore Maligno: Plica ariepiglottica, faccia ipofaringea	C25.2	Tumore Maligno: Coda del pancreas
C13.2	Tumore Maligno: Parete posteriore dell'ipofaringe	C25.3	Tumore Maligno: Dotto pancreatico
C13.8	Tumore Maligno: lesione sconfinante a più zone contigue dell'ipofaringe	C25.4	Tumore Maligno: Pancreas endocrino
C13.9	Tumore Maligno: Ipofaringe non specificata	C25.7	Tumore Maligno: Altre parti del pancreas
C14.0	Tumore Maligno: Faringe non specificata	C25.8	Tumore Maligno: lesione sconfinante a più zone contigue del pancreas
C14.2	Tumore Maligno: Anello di Waldeyer	C25.9	Tumore Maligno: Pancreas non specificato
C14.8	Tumore Maligno: lesione sconfinante a più zone contigue del labbro, della cavità orale e della faringe	C26.0	Tumore Maligno: Apparato intestinale, parte non specificata
C15.0	Tumore Maligno: Esofago cervicale	C26.1	Tumore Maligno: Milza
C15.1	Tumore Maligno: Esofago toracico	C26.8	Tumore Maligno: lesione sconfinante a più zone contigue dell'apparato digerente
C15.2	Tumore Maligno: Esofago addominale	C26.9	Tumore Maligno: Sedi mal definite dell'apparato digerente
C15.3	Tumore Maligno: Terzo superiore dell'esofago	C30.0	Tumore Maligno: Cavità nasale
C15.4	Tumore Maligno: Terzo medio dell'esofago	C30.1	Tumore Maligno: Orecchio medio
C15.5	Tumore Maligno: Terzo inferiore dell'esofago	C31.0	Tumore Maligno: Seno mascellare
C15.8	Tumore Maligno: lesione sconfinante a più zone contigue dell'esofago	C31.1	Tumore Maligno: Seno etmoidale
C15.9	Tumore Maligno: Esofago non specificato	C31.2	Tumore Maligno: Seno frontale
C16.0	Tumore Maligno: Cardias	C31.3	Tumore Maligno: Seno sfenoidale
C16.1	Tumore Maligno: Fondo dello stomaco	C31.8	Tumore Maligno: lesione sconfinante a più zone contigue dei seni paranasali
C16.2	Tumore Maligno: Corpo dello stomaco	C31.9	Tumore Maligno: Seno paranasale non specificato
C16.3	Tumore Maligno: Antro pilorico	C32.0	Tumore Maligno: Glottide
C16.4	Tumore Maligno: Pilo	C32.1	Tumore Maligno: Regione sopraglottica della laringe
C16.5	Tumore Maligno: Piccola curva dello stomaco non specificata	C32.2	Tumore Maligno: Regione sottoglottica della laringe
C16.6	Tumore Maligno: Grande curva dello stomaco non specificata	C32.3	Tumore Maligno: Cartilagine laringea
C16.8	Tumore Maligno: lesione sconfinante a più zone contigue dello stomaco	C32.8	Tumore Maligno: lesione sconfinante a più zone contigue della laringe
C16.9	Tumore Maligno: Stomaco non specificato	C32.9	Tumore Maligno: Laringe non specificata
C17.0	Tumore Maligno: Duodeno	C33	Tumore maligno della trachea
C17.1	Tumore Maligno: Digiuno	C34.0	Tumore Maligno: Bronco principale
		C34.1	Tumore Maligno: Lobo o bronco superiore
		C34.2	Tumore Maligno: Lobo o bronco medio

C34.3	Tumore Maligno: Lobo o bronco inferiore	C47.0	Tumore Maligno: Nervi periferici della testa, della faccia e del collo
C34.8	Tumore Maligno: lesione sconfinante a più zone contigue dei bronchi e polmone	C47.1	Tumore Maligno: Nervi periferici dell'arto superiore, inclusa la spalla
C34.9	Tumore Maligno: Bronchi o polmone non specificati	C47.2	Tumore Maligno: Nervi periferici dell'arto inferiore, inclusa l'anca
C37	Tumore maligno del timo	C47.3	Tumore Maligno: Nervi periferici del torace
C38.0	Tumore Maligno: Cuore	C47.4	Tumore Maligno: Nervi periferici dell'addome
C38.1	Tumore Maligno: Mediastino anteriore	C47.5	Tumore Maligno: Nervi periferici della pelvi
C38.2	Tumore Maligno: Mediastino posteriore	C47.6	Tumore Maligno: Nervi periferici del tronco non specificati
C38.3	Tumore Maligno: Mediastino, parte non specificata	C47.8	Tumore Maligno: lesione sconfinante a più zone contigue dei nervi periferici e del sistema nervoso autonomo
C38.4	Tumore Maligno: Pleura	C47.9	Tumore Maligno: Nervi periferici e sistema nervoso autonomo non specificati
C38.8	Tumore Maligno: lesione sconfinante a più zone contigue del cuore, del mediastino e della pleura	C48.0	Tumore Maligno: Retroperitoneo
C39.0	Tumore Maligno: Vie respiratorie superiori, parte non specificata	C48.1	Tumore Maligno: Parti specificate del peritoneo
C39.8	Tumore Maligno: lesione sconfinante a più zone contigue dell'apparato respiratorio e degli organi intratoracici	C48.2	Tumore Maligno: Peritoneo non specificato
C39.9	Tumore Maligno: Sedi mal definite dell'apparato respiratorio	C48.8	Tumore Maligno: lesione sconfinante a più zone contigue del retroperitoneo e peritoneo
C40.0	Tumore Maligno: Scapola ed ossa lunghe dell'arto superiore	C49.0	Tumore Maligno: Tessuto connettivo e tessuti molli della testa, della faccia e del collo
C40.1	Tumore Maligno: Ossa corte dell'arto superiore	C49.1	Tumore Maligno: Tessuto connettivo e tessuti molli dell'arto superiore, inclusa la spalla
C40.2	Tumore Maligno: Ossa lunghe dell'arto inferiore	C49.2	Tumore Maligno: Tessuto connettivo e tessuti molli dell'arto inferiore, compresa l'anca
C40.3	Tumore Maligno: Ossa corte dell'arto inferiore	C49.3	Tumore Maligno: Tessuto connettivo e tessuti molli del torace
C40.8	Tumore Maligno: lesione sconfinante a più zone contigue dell'osso e della cartilagine articolare degli arti	C49.4	Tumore Maligno: Tessuto connettivo e tessuti molli dell'addome
C40.9	Tumore Maligno: Osso e cartilagine articolare di arto non specificato	C49.5	Tumore Maligno: Tessuto connettivo e tessuti molli della pelvi
C41.01	Tumore maligno dell'osso e della cartilagine articolare: Craniofacciale	C49.6	Tumore Maligno: Tessuto connettivo e tessuti molli del tronco non specificati
C41.02	Tumore maligno dell'osso e della cartilagine articolare: Mascello-facciale	C49.8	Tumore Maligno: lesione sconfinante a più zone contigue del tessuto connettivo e dei tessuti molli
C41.1	Tumore Maligno: Mandibola	C49.9	Tumore Maligno: Tessuto connettivo e tessuti molli non specificati
C41.2	Tumore Maligno: Colonna vertebrale	C50.0	Tumore Maligno: capezzolo e areola
C41.30	Tumore maligno: Costole	C50.1	Tumore Maligno: Parte centrale della mammella
C41.31	Tumore maligno: Sterno	C50.2	Tumore Maligno: Quadrante supero-interno della mammella
C41.32	Tumore maligno: Clavicola	C50.3	Tumore Maligno: Quadrante infero-interno della mammella
C41.4	Tumore Maligno: Ossa pelviche, sacro e coccige	C50.4	Tumore Maligno: Quadrante supero-esterno della mammella
C41.8	Tumore Maligno: lesione sconfinante a più zone contigue dell'osso e della cartilagine articolare	C50.5	Tumore Maligno: Quadrante infero-esterno della mammella
C41.9	Tumore Maligno: Osso e cartilagine articolare non specificati	C50.6	Tumore Maligno: Prolungamento ascellare della mammella
C43.0	Melanoma maligno del labbro	C50.8	Tumore Maligno: lesione sconfinante a più zone contigue della mammella
C43.1	Melanoma maligno della palpebra, incluso il canto	C50.9	Tumore Maligno: Mammella non specificata
C43.2	Melanoma maligno dell'orecchio e del condotto uditivo esterno	C51.0	Tumore Maligno: Grandi labbra vulvari
C43.3	Melanoma maligno di altre e non specificate parti della faccia	C51.1	Tumore Maligno: Piccole labbra vulvari
C43.4	Melanoma maligno del cuoio capelluto e del collo	C51.2	Tumore Maligno: Clitoride
C43.5	Melanoma maligno del tronco	C51.8	Tumore Maligno: lesione sconfinante a più zone contigue della vulva
C43.6	Melanoma maligno dell'arto superiore, inclusa la spalla	C51.9	Tumore Maligno: Vulva non specificata
C43.7	Melanoma maligno dell'arto inferiore, inclusa l'anca	C52	Tumore maligno della vagina
C43.8	Melanoma maligno cutaneo sconfinante	C53.0	Tumore Maligno: Endocervice
C43.9	Melanoma maligno della cute non specificato	C53.1	Tumore Maligno: Escocervice
C44.0	Tumore Maligno: Cute del labbro	C53.8	Tumore Maligno: lesione sconfinante a più zone contigue della cervice uterina
C44.1	Tumore Maligno: Cute della palpebra, incluso il canto	C53.9	Tumore Maligno: Cervice uterina non specificata
C44.2	Tumore Maligno: Cute dell'orecchio e del condotto uditivo esterno	C54.0	Tumore Maligno: Istmio dell'utero
C44.3	Tumore Maligno: Cute di altre e non specificate parti della faccia	C54.1	Tumore Maligno: Endometrio
C44.4	Tumore Maligno: Cute del cuoio capelluto e del collo	C54.2	Tumore Maligno: Miometrio
C44.5	Tumore Maligno: Cute del tronco	C54.3	Tumore Maligno: Fondo dell'utero
C44.6	Tumore Maligno: Cute dell'arto superiore, inclusa la spalla	C54.8	Tumore Maligno: lesione sconfinante a più zone contigue del corpo dell'utero
C44.7	Tumore Maligno: Cute dell'arto inferiore, inclusa l'anca	C54.9	Tumore Maligno: Corpo dell'utero non specificato
C44.8	Tumore Maligno: lesione sconfinante a più zone contigue della cute	C55	Tumore maligno dell'utero, parte non specificata
C44.9	Tumore maligno della cute non specificato	C56	Tumore maligno dell'ovaio
C45.0	Mesotelioma delle pleura	C57.0	Tumore Maligno: Tuba di Falloppio
C45.1	Mesotelioma del peritoneo	C57.1	Tumore Maligno: Legamento largo
C45.2	Mesotelioma del pericardio	C57.2	Tumore Maligno: Legamento rotondo
C45.7	Mesotelioma di altre sedi	C57.3	Tumore Maligno: Parametrio
C45.9	Mesotelioma non specificato	C57.4	Tumore Maligno: Annessi uterini non specificati
C46.0	Sarcoma di Kaposi della cute	C57.7	Tumore Maligno: Altro organo genitale femminile specificato
C46.1	Sarcoma di Kaposi dei tessuti molli		
C46.2	Sarcoma di Kaposi del palato		
C46.3	Sarcoma di Kaposi dei linfonodi		
C46.7	Sarcoma di Kaposi di altre sedi		
C46.8	Sarcoma di Kaposi di organi multipli		
C46.9	Sarcoma di Kaposi non specificato		

C57.8	Tumore Maligno: lesione sconfinante a più zone contigue degli organi genitali femminili	C72.8	Tumore Maligno: lesione sconfinante a più zone contigue dell'encefalo e di altre parti del sistema nervoso centrale
C57.9	Tumore Maligno: Organi genitali femminili non specificati	C72.9	Tumore Maligno: Sistema nervoso centrale non specificato
C58	Tumore maligno della placenta	C73	Tumore maligno della tiroide
C60.0	Tumore Maligno: Prepuzio	C74.0	Tumore Maligno: Corteccia surrenale
C60.1	Tumore Maligno: Glande	C74.1	Tumore Maligno: Midollare surrenale
C60.2	Tumore Maligno: Corpo del pene	C74.9	Tumore Maligno: Ghiandola surrenale non specificata
C60.8	Tumore Maligno: lesione sconfinante a più zone contigue del pene	C75.0	Tumore Maligno: Paratiroidi
C60.9	Tumore Maligno: Pene non specificato	C75.1	Tumore Maligno: Ipofisi
C61	Tumore maligno della prostata	C75.2	Tumore Maligno: Dotto craniofaringeo (residui di)
C62.0	Tumore Maligno: Testicolo ritenuto	C75.3	Tumore Maligno: Ghiandola pineale
C62.1	Tumore Maligno: Testicolo	C75.4	Tumore Maligno: Glomo carotideo
C62.9	Tumore Maligno: Testicolo non specificato	C75.5	Tumore Maligno: Glomo aortico ed altri paragangliomi
C63.0	Tumore Maligno: Epididimo	C75.8	Tumore Maligno: Interessamento plurighiandolare non specificato
C63.1	Tumore Maligno: Cordone spermatico	C75.9	Tumore Maligno: Ghiandola endocrina non specificata
C63.2	Tumore Maligno: Scroto	C76.0	Tumore maligno di altra e mal definita sede: Testa, faccia e collo
C63.7	Tumore Maligno: Altri organi genitali maschili specificati	C76.1	Tumore maligno di altra e mal definita sede: Torace
C63.8	Tumore Maligno: lesione sconfinante a più zone contigue di organi genitali maschili	C76.2	Tumore maligno di altra e mal definita sede: Addome
C63.9	Tumore Maligno: Organi genitali maschili non specificati	C76.3	Tumore maligno di altra e mal definita sede: Pelvi
C64	Tumore maligno del rene, ad eccezione della pelvi renale	C76.4	Tumore maligno di altra e mal definita sede: Arto superiore
C65	Tumore maligno della pelvi renale	C76.5	Tumore maligno di altra e mal definita sede: Arto inferiore
C66	Tumore maligno dell'uretere	C76.7	Tumore maligno di altra e mal definita sede: Altre sedi mal definite
C67.0	Tumore Maligno: Trigono vescicale	C76.8	Tumore maligno di altra e mal definita sede: lesione sconfinante a più zone contigue di altre e mal definite sedi
C67.1	Tumore Maligno: Cupola vescicale	C77.0	Tumore maligno secondario e non specificato: Linfonodi della testa, della faccia e del collo
C67.2	Tumore Maligno: Parete laterale della vescica	C77.1	Tumore maligno secondario e non specificato: Linfonodi intratoracici
C67.3	Tumore Maligno: Parete anteriore della vescica	C77.2	Tumore maligno secondario e non specificato: Linfonodi intra-addominali
C67.4	Tumore Maligno: Parete posteriore della vescica	C77.3	Tumore maligno secondario e non specificato: Linfonodi ascellari e dell'arto superiore
C67.5	Tumore Maligno: Collo vescicale	C77.4	Tumore maligno secondario e non specificato: Linfonodi inguinali e dell'arto inferiore
C67.6	Tumore Maligno: Orifizio ureterale	C77.5	Tumore maligno secondario e non specificato: Linfonodi intrapelvici
C67.7	Tumore Maligno: Uraco	C77.8	Tumore maligno secondario e non specificato: Linfonodi di regioni multiple
C67.8	Tumore Maligno: lesione sconfinante a più zone contigue della vescica	C77.9	Tumore maligno secondario e non specificato: Linfonodi non specificati
C67.9	Tumore Maligno: Vescica non specificata	C78.0	Tumore maligno secondario del polmone
C68.0	Tumore Maligno: Uretra	C78.1	Tumore maligno secondario del mediastino
C68.1	Tumore Maligno: Ghiandola parauretrale	C78.2	Tumore maligno secondario della pleura
C68.8	Tumore Maligno: lesione sconfinante a più zone contigue degli organi urinari	C78.3	Tumore maligno secondario di altri e non specificati organi dell'apparato respiratorio
C68.9	Tumore Maligno: Organo urinario non specificato	C78.4	Tumore maligno secondario dell'intestino tenue
C69.0	Tumore Maligno: Congiuntiva	C78.5	Tumore maligno secondario del colon e del retto
C69.1	Tumore Maligno: Cornea	C78.6	Tumore maligno secondario del retroperitoneo e del peritoneo
C69.2	Tumore Maligno: Retina	C78.7	Tumore maligno secondario del fegato e del dotto biliare intraepatico
C69.3	Tumore Maligno: Corioide	C78.8	Tumore maligno secondario di altri e non specificati organi dell'apparato digerente
C69.4	Tumore Maligno: Corpo ciliare	C79.0	Tumore maligno secondario del rene e della pelvi renale
C69.5	Tumore Maligno: Ghiandola e dotto lacrimale	C79.1	Tumore maligno secondario della vescica e di altri e non specificati organi dell'apparato urinario
C69.6	Tumore Maligno: Orbita	C79.2	Tumore maligno secondario della cute
C69.8	Tumore Maligno: lesione sconfinante a più zone contigue dell'occhio e degli annessi	C79.3	Tumore maligno secondario dell'encefalo e delle meningi cerebrali
C69.9	Tumore Maligno: Occhio non specificato	C79.4	Tumore maligno secondario di altre e non specificate parti del sistema nervoso
C70.0	Tumore Maligno: Meningi cerebrali	C79.5	Tumore maligno secondario dell'osso e del midollo osseo
C70.1	Tumore Maligno: Meningi spinali	C79.6	Tumore maligno secondario dell'ovaio
C70.9	Tumore Maligno: Meningi non specificate	C79.7	Tumore maligno secondario del surrene
C71.0	Tumore Maligno: Cervello, eccetto lobi e ventricoli	C79.81	Tumore maligno secondario della mammella
C71.1	Tumore Maligno: Lobo frontale	C79.82	Tumore maligno secondario degli organi genitali
C71.2	Tumore Maligno: Lobo temporale	C79.83	Tumore maligno secondario del pericardio
C71.3	Tumore Maligno: Lobo parietale	C79.84	Altro tumore maligno secondario del cuore
C71.4	Tumore Maligno: Lobo occipitale	C79.88	Tumore maligno secondario di altre sedi specificate
C71.5	Tumore Maligno: Ventricolo cerebrale	C79.9	Tumore maligno secondario di sede non specificata
C71.6	Tumore Maligno: Cervelletto		
C71.7	Tumore Maligno: Tronco cerebrale		
C71.8	Tumore Maligno: lesione sconfinante a più zone contigue dell'encefalo		
C71.9	Tumore Maligno: Encefalo non specificato		
C72.0	Tumore Maligno: Midollo spinale		
C72.1	Tumore Maligno: Cauda equina		
C72.2	Tumore Maligno: Nervo olfattorio		
C72.3	Tumore Maligno: Nervo ottico		
C72.4	Tumore Maligno: Nervo statoacustico		
C72.5	Tumore Maligno: Altri e non specificati nervi cranici		

C80.0	Tumore maligno di sede primitiva sconosciuta, così definito	C90.10	Leucemia plasmacellulare: Senza menzione di remissione completa
C80.9	Tumore maligno non specificato	C90.11	Leucemia plasmacellulare: in remissione completa
C81.0	Linfoma di Hodgkin a predominanza linfocitaria nodulare	C90.20	Plasmocitoma extramidollare: Senza menzione di remissione completa
C81.1	Linfoma di Hodgkin classico sclero-nodulare	C90.21	Plasmocitoma extramidollare: in remissione completa
C81.2	Linfoma di Hodgkin classico a cellularità mista	C90.30	Plasmocitoma solitario: Senza menzione di remissione completa
C81.3	Linfoma di Hodgkin classico a deplezione linfocitaria	C90.31	Plasmocitoma solitario: in remissione completa
C81.4	Linfoma di Hodgkin classico ricco di linfociti	C91.00	Leucemia linfoide acuta [LLA]: Senza menzione di remissione completa
C81.7	Altre forme di linfoma di Hodgkin classico	C91.01	Leucemia linfoide acuta [LLA]: in remissione completa
C81.9	Linfoma di Hodgkin non specificato	C91.10	Leucemia linfoide cronica a cellule B [LLC]: Senza menzione di remissione completa
C82.0	Linfoma follicolare di grado I	C91.11	Leucemia linfoide cronica a cellule B [LLC]: in remissione completa
C82.1	Linfoma non Hodgkin follicolare di grado II	C91.30	Leucemia prolinfocitica a cellule B: Senza menzione di remissione completa
C82.2	Linfoma non Hodgkin follicolare di grado III, non specificato	C91.31	Leucemia prolinfocitica a cellule B: in remissione completa
C82.3	Linfoma follicolare di grado IIIa	C91.40	Leucemia a cellule capellute [hairy cell]: Senza menzione di remissione completa
C82.4	Linfoma follicolare di grado IIIb	C91.41	Leucemia a cellule capellute [hairy cell]: in remissione completa
C82.5	Linfoma centrofollicolare diffuso	C91.50	Leucemia/linfoma a cellule T dell'adulto (associato a HTLV-1): Senza menzione di remissione completa
C82.6	Linfoma centrofollicolare cutaneo	C91.51	Leucemia/linfoma a cellule T dell'adulto (associato a HTLV-1): in remissione completa
C82.7	Altri tipi di linfoma follicolare	C91.60	Leucemia prolinfocitica a cellule T: Senza menzione di remissione completa
C82.9	Linfoma follicolare non specificato	C91.61	Leucemia prolinfocitica a cellule T: in remissione completa
C83.0	Linfoma a piccole cellule B	C91.70	Altra leucemia linfoide: Senza menzione di remissione completa
C83.1	Linfoma a cellule mantellari	C91.71	Altra leucemia linfoide: in remissione completa
C83.3	Linfoma diffuso a grandi cellule B	C91.80	LLA a cellule B mature di tipo Burkitt: Senza menzione di remissione completa
C83.5	Linfoma linfoblastico	C91.81	LLA a cellule B mature di tipo Burkitt: in remissione completa
C83.7	Linfoma di Burkitt	C91.90	Leucemia linfoide non specificata: Senza menzione di remissione completa
C83.8	Altri linfomi non follicolari	C91.91	Leucemia linfoide non specificata: in remissione completa
C83.9	Linfoma non follicolare, non specificato	C92.00	Leucemia mieloblastica acuta [LMA]: Senza menzione di remissione completa
C84.0	Micosi fungoide	C92.01	Leucemia mieloblastica acuta [LMA]: in remissione completa
C84.1	Sindrome di Sézary	C92.10	Leucemia mieloide cronica [LMC], BCR/ABL-positiva: Senza menzione di remissione completa
C84.4	Linfoma a cellule T periferiche, non classificato	C92.11	Leucemia mieloide cronica [LMC], BCR/ABL-positiva: in remissione completa
C84.5	Altri linfomi a cellule T/NK mature	C92.20	Leucemia mieloide cronica atipica BCR/ABL-negativa: Senza menzione di remissione completa
C84.6	Linfoma anaplastico a grandi cellule, ALK-positivo	C92.21	Leucemia mieloide cronica atipica BCR/ABL-negativa: in remissione completa
C84.7	Linfoma anaplastico a grandi cellule, ALK-negativo	C92.30	Sarcoma mieloide: Senza menzione di remissione completa
C84.8	Linfoma cutaneo a cellule T, non specificato	C92.31	Sarcoma mieloide: in remissione completa
C84.9	Linfoma a cellule T/NK mature, non specificato	C92.40	Leucemia acuta promielocitica [LAP]: Senza menzione di remissione completa
C85.1	Linfoma a cellule B non specificato	C92.41	Leucemia acuta promielocitica [LAP]: in remissione completa
C85.2	Linfoma mediastinico (timico) a grandi cellule B	C92.50	Leucemia acuta mielomonocitica: Senza menzione di remissione completa
C85.7	Altri tipi specificati di linfoma non Hodgkin	C92.51	Leucemia acuta mielomonocitica: in remissione completa
C85.9	Linfoma non Hodgkin, non specificato	C92.60	Leucemia mieloide acuta con anomalia 11q23: Senza menzione di remissione completa
C86.0	Linfoma extranodale a cellule T/NK, di tipo nasale	C92.61	Leucemia mieloide acuta con anomalia 11q23: in remissione completa
C86.1	Linfoma epatosplenico a cellule T	C92.70	Altra leucemia mieloide: Senza menzione di remissione completa
C86.2	Linfoma a cellule T di tipo enteropatia	C92.71	Altra leucemia mieloide: in remissione completa
C86.3	Linfoma sottocutaneo del pannicolo a cellule T	C92.80	Leucemia mieloide acuta con displasia multilineare: Senza menzione di remissione completa
C86.4	Linfoma blastico a cellule NK	C92.81	Leucemia mieloide acuta con displasia multilineare: in remissione completa
C86.5	Linfoma angioimmunoblastico a cellule T	C92.90	Leucemia mieloide non specificata: Senza menzione di remissione completa
C86.6	Proliferazioni primitive cutanee di cellule T CD30-positive	C92.91	Leucemia mieloide non specificata: in remissione completa
C88.00	Macroglobulinemia di Waldenström: Senza menzione di remissione completa	C93.00	Leucemia acuta monoblastica/monocitica: Senza menzione di remissione completa
C88.01	Macroglobulinemia di Waldenström: in remissione completa		
C88.20	Altre malattie delle catene pesanti: Senza menzione di remissione completa		
C88.21	Altre malattie delle catene pesanti: in remissione completa		
C88.30	Malattia immunoproliferativa dell'intestino tenue: Senza menzione di remissione completa		
C88.31	Malattia immunoproliferativa dell'intestino tenue: in remissione completa		
C88.40	Linfoma della zona marginale extranodale a cellule B del tessuto linfoide associato alle mucose [linfoma MALT]: Senza menzione di remissione completa		
C88.41	Linfoma della zona marginale extranodale a cellule B del tessuto linfoide associato alle mucose [linfoma MALT]: in remissione completa		
C88.70	Altre malattie immunoproliferative maligne: Senza menzione di remissione completa		
C88.71	Altre malattie immunoproliferative maligne: in remissione completa		
C88.90	Malattie immunoproliferative maligne, non specificate: Senza menzione di remissione completa		
C88.91	Malattie immunoproliferative maligne, non specificate: in remissione completa		
C90.00	Mieloma multiplo: Senza menzione di remissione completa		
C90.01	Mieloma multiplo: in remissione completa		

C93.01	Leucemia acuta monoblastica/monocitica: in remissione completa	G80.3	Paralisi cerebrale discinetica
C93.10	Leucemia mielomonocitica cronica: Senza menzione di remissione completa	G80.4	Paralisi cerebrale atassica
C93.11	Leucemia mielomonocitica cronica: in remissione completa	G80.8	Altra paralisi cerebrale infantile
C93.30	Leucemia mielomonocitica giovanile: Senza menzione di remissione completa	G80.9	Paralisi cerebrale infantile non specificata
C93.31	Leucemia mielomonocitica giovanile: in remissione completa	G82.00	Paraparesi e paraplegia flaccida: Lesione midollare spinale completa acuta di origine non traumatica
C93.70	Altra leucemia monocitica: Senza menzione di remissione completa	G82.01	Paraparesi e paraplegia flaccida: Lesione midollare spinale incompleta acuta di origine non traumatica
C93.71	Altra leucemia monocitica: in remissione completa	G82.02	Paraparesi e paraplegia flaccida: Lesione midollare spinale completa cronica
C93.90	Leucemia monocitica non specificata: Senza menzione di remissione completa	G82.03	Paraparesi e paraplegia flaccida: Lesione midollare spinale incompleta cronica
C93.91	Leucemia monocitica non specificata: in remissione completa	G82.09	Paraparesi e paraplegia flaccida: non specificata
C94.00	Leucemia eritroide acuta: Senza menzione di remissione completa	G82.10	Paraparesi e paraplegia spastica: Lesione midollare spinale completa acuta di origine non traumatica
C94.01	Leucemia eritroide acuta: in remissione completa	G82.11	Paraparesi e paraplegia spastica: Lesione midollare spinale incompleta acuta di origine non traumatica
C94.20	Leucemia acuta megacarioblastica: Senza menzione di remissione completa	G82.12	Paraparesi e paraplegia spastica: Lesione midollare spinale completa cronica
C94.21	Leucemia acuta megacarioblastica: in remissione completa	G82.13	Paraparesi e paraplegia spastica: Lesione midollare spinale incompleta cronica
C94.30	Leucemia mastocellulare: Senza menzione di remissione completa	G82.19	Paraparesi e paraplegia spastica: non specificata
C94.31	Leucemia mastocellulare: in remissione completa	G82.20	Paraparesi e paraplegia non specificata: Lesione midollare spinale completa acuta di origine non traumatica
C94.40	Panmielosi acuta con mielofibrosi: Senza menzione di remissione completa	G82.21	Paraparesi e paraplegia non specificata: Lesione midollare spinale incompleta acuta di origine non traumatica
C94.41	Panmielosi acuta con mielofibrosi: in remissione completa	G82.22	Paraparesi e paraplegia non specificata: Lesione midollare spinale completa cronica
C94.70	Altre leucemie specificate: Senza menzione di remissione completa	G82.23	Paraparesi e paraplegia non specificata: Lesione midollare spinale incompleta cronica
C94.71	Altre leucemie specificate: in remissione completa	G82.29	Paraparesi e paraplegia non specificata: non specificata
C95.00	Leucemia acuta di tipo cellulare non specificato: Senza menzione di remissione completa	G82.30	Tetraparesi e tetraplegia flaccida: Lesione midollare spinale completa acuta di origine non traumatica
C95.01	Leucemia acuta di tipo cellulare non specificato: in remissione completa	G82.31	Tetraparesi e tetraplegia flaccida: Lesione midollare spinale incompleta acuta di origine non traumatica
C95.10	Leucemia cronica di tipo cellulare non specificato: Senza menzione di remissione completa	G82.32	Tetraparesi e tetraplegia flaccida: Lesione midollare spinale completa cronica
C95.11	Leucemia cronica di tipo cellulare non specificato: in remissione completa	G82.33	Tetraparesi e tetraplegia flaccida: Lesione midollare spinale incompleta cronica
C95.70	Altra leucemia di tipo cellulare non specificato: Senza menzione di remissione completa	G82.39	Tetraparesi e tetraplegia flaccida: non specificata
C95.71	Altra leucemia di tipo cellulare non specificato: in remissione completa	G82.40	Tetraparesi e tetraplegia spastica: Lesione midollare spinale completa acuta di origine non traumatica
C95.90	Leucemia non specificata: Senza menzione di remissione completa	G82.41	Tetraparesi e tetraplegia spastica: Lesione midollare spinale incompleta acuta di origine non traumatica
C95.91	Leucemia non specificata: in remissione completa	G82.42	Tetraparesi e tetraplegia spastica: Lesione midollare spinale completa cronica
C96.0	Istiocitosi a cellule di Langerhans multifocale e multisistemica (disseminata)[malattia di Letterer-Siwe]	G82.43	Tetraparesi e tetraplegia spastica: Lesione midollare spinale incompleta cronica
C96.2	Tumore mastocitico maligno	G82.49	Tetraparesi e tetraplegia spastica: non specificata
C96.4	Sarcoma a cellule dendritiche (cellule accessorie)	G82.50	Tetraparesi e tetraplegia non specificata: Lesione midollare spinale completa acuta di origine non traumatica
C96.7	Altro tumore maligno specificato del tessuto linfoide, ematopoietico e tessuti correlati	G82.51	Tetraparesi e tetraplegia non specificata: Lesione midollare spinale incompleta acuta di origine non traumatica
C96.8	Sarcoma istiocitico	G82.52	Tetraparesi e tetraplegia non specificata: Lesione midollare spinale completa cronica
C96.9	Tumore maligno del tessuto linfoide, ematopoietico e tessuti correlati non specificato	G82.53	Tetraparesi e tetraplegia non specificata: Lesione midollare spinale incompleta cronica
C97	Tumori maligni di sedi indipendenti multiple (primitive)	G82.59	Tetraparesi e tetraplegia non specificata: non specificata
D70.0	Agranulocitosi e neutropenia congenita	M03.00	Artrite post-meningococcica {A39.8}: Localizzazioni multiple
D70.10	Agranulocitosi indotta da farmaci: Fase critica meno di 4 giorni	M03.01	Artrite post-meningococcica {A39.8}: area spalla
D70.11	Agranulocitosi indotta da farmaci: Fase critica da 10 a meno di 20 giorni	M03.02	Artrite post-meningococcica {A39.8}: braccio
D70.12	Agranulocitosi indotta da farmaci: Fase critica 20 e più giorni	M03.03	Artrite post-meningococcica {A39.8}: avambraccio
D70.13	Agranulocitosi indotta da farmaci: Fase critica da 4 a meno di 7 giorni	M03.04	Artrite post-meningococcica {A39.8}: mano
D70.14	Agranulocitosi indotta da farmaci: Fase critica da 7 a meno di 10 giorni	M03.05	Artrite post-meningococcica {A39.8}: coscia
D70.18	Altre forme di agranulocitosi e neutropenia indotta da farmaci	M03.06	Artrite post-meningococcica {A39.8}: gamba
D70.19	Agranulocitosi e neutropenia indotta da farmaci, non specificata	M03.07	Artrite post-meningococcica {A39.8}: caviglia e piede
D70.3	Altra agranulocitosi	M03.08	Artrite post-meningococcica {A39.8}: Altre localizzazioni
D70.5	Neutropenia ciclica	M03.09	Artrite post-meningococcica {A39.8}: Localizzazione non precisata
D70.6	Altra neutropenia	N17.0	Insufficienza renale acuta con necrosi tubulare
D70.7	Neutropenia non specificata	N17.1	Insufficienza renale acuta con necrosi corticale acuta
G80.0	Paralisi cerebrale con quadriplegia spastica	N17.2	Insufficienza renale acuta con necrosi midollare
G80.1	Paralisi cerebrale con diplegia spastica		
G80.2	Paralisi cerebrale infantile con emiplegia spastica		

N17.8	Altro tipo di insufficienza renale acuta	Z94.0	Stato dopo trapianto renale
N17.9	Insufficienza renale acuta non specificata	Z94.1	Stato dopo trapianto cardiaco
P35.2	Infezione erpetica [herpes simplex] congenita	Z94.2	Stato dopo trapianto polmonare
P37.2	Listeriosi neonatale (disseminata)	Z94.3	Stato dopo trapianto cardiaco e polmonare
R57.1	Shock ipovolemico	Z94.4	Stato dopo trapianto epatico
R57.2	Shock settico	Z94.5	Stato dopo trapianto cutaneo
R57.8	Altre forme di shock	Z94.6	Stato dopo trapianto osseo
R65.0	Sindrome da risposta infiammatoria sistemica di origine infettiva senza insufficienza d'organo	Z94.7	Stato dopo trapianto corneale
R65.1	Sindrome da risposta infiammatoria sistemica di origine infettiva con insufficienza d'organo	Z94.80	Stato dopo trapianto di cellule staminali ematopoietiche senza attuale immunosoppressione
R65.2	Sindrome da risposta infiammatoria sistemica di origine non infettiva senza insufficienza d'organo	Z94.81	Stato dopo trapianto di cellule staminali ematopoietiche con attuale immunosoppressione
R65.3	Sindrome da risposta infiammatoria sistemica di origine non infettiva con insufficienza d'organo	Z94.88	Stato dopo trapianto di altro organo o tessuto
R65.9	Sindrome da risposta infiammatoria sistemica non specificata	Z94.9	Stato dopo trapianto di organo o tessuto non specificato

Diagnosi G67-4

A00.0	Colera da Vibrio cholerae 0:1, biotipo del colera	K57.10	Malattia diverticolare dell'intestino tenue senza perforazione e ascesso, senza emorragia
A00.1	Colera da Vibrio cholerae 0:1, biotipo El Tor	K57.12	Diverticolite dell'intestino tenue senza perforazione e ascesso, senza emorragia
A00.9	Colera non specificato	K57.20	Malattia diverticolare del colon con perforazione e ascesso, senza emorragia
A02.0	Enterite da salmonella	K57.22	Diverticolite del colon con perforazione e ascesso, senza emorragia
A03.0	Shigellosi da Shigella dysenteriae	K57.30	Malattia diverticolare del colon senza perforazione e ascesso, senza emorragia
A03.1	Shigellosi da Shigella flexneri	K57.32	Diverticolite del colon senza perforazione e ascesso, senza emorragia
A03.2	Shigellosi da Shigella boydii	K57.40	Malattia diverticolare dell'intestino tenue e del colon con perforazione e ascesso, senza emorragia
A03.3	Shigellosi da Shigella sonnei	K57.42	Diverticolite dell'intestino tenue e del colon con perforazione e ascesso, senza emorragia
A03.8	Altre shigellosi	K57.50	Malattia diverticolare dell'intestino tenue e del colon senza perforazione e ascesso, senza emorragia
A03.9	Shigellosi non specificata	K57.52	Diverticolite dell'intestino tenue e del colon senza perforazione e ascesso, senza emorragia
A04.0	Infezione da Escherichia coli enteropatogena	K57.80	Malattia diverticolare dell'intestino, parte non specificata, con perforazione e ascesso, senza emorragia
A04.1	Infezione da Escherichia coli enterotossigena	K57.82	Diverticolite dell'intestino, parte non specificata, con perforazione e ascesso, senza emorragia
A04.2	Infezione da Escherichia coli enteroinvasiva	K57.90	Malattia diverticolare dell'intestino, parte non specificata, senza perforazione e ascesso, senza emorragia
A04.3	Infezione da Escherichia coli enteroemorragica	K57.92	Diverticolite dell'intestino, parte non specificata, senza perforazione e ascesso, senza emorragia
A04.4	Altre infezioni intestinali da Escherichia coli	K90.0	Malattia celiaca
A04.5	Enterite da Campylobacter	K90.1	Sprue tropicale
A04.6	Enterite da Yersinia enterocolitica	K90.2	Sindrome dell'ansa cieca non classificata altrove
A04.7	Enterocolite da Clostridium difficile	K90.3	Stearrorea pancreatica
A06.0	Dissenteria amebica acuta	K90.4	Malassorbimento da intolleranza, non classificato altrove
A06.1	Amebiasi intestinale cronica	K90.8	Altra forma di malassorbimento intestinale
A06.2	Colite amebica non dissenterica	K90.9	Malassorbimento intestinale non specificato
A07.0	Balantidiosi	K91.0	Vomito successivo a chirurgia gastrointestinale
A07.1	Giardiasi [lambliasi]	K91.1	Sindromi post-chirurgia gastrica
A07.2	Criptosporidiosi	K91.2	Malassorbimento post-chirurgico non classificato altrove
A07.3	Isosporiasi		
A07.8	Altre malattie intestinali da protozoi specificate		
A07.9	Malattia intestinale da protozoi non specificata		
A08.0	Enterite da Rotavirus		
A08.1	Gastroenteropatia acuta da Norovirus [Agente di Norwalk]		
A08.2	Enterite da Adenovirus		
B37.81	Esofagite da candida		
K22.0	Acalasia cardiaca		
K22.2	Ostruzione esofagea		
K22.3	Perforazione dell'esofago		
K22.4	Discinesia esofagea		
K22.5	Diverticolo dell'esofago, acquisito		
K57.00	Malattia diverticolare dell'intestino tenue con perforazione e ascesso, senza emorragia		
K57.02	Diverticolite dell'intestino tenue con perforazione e ascesso, senza emorragia		

Diagnosi G67-5

E16.4	Secrezione anormale di gastrina	K25.4	Ulcera gastrica: cronica, con emorragia
I85.0	Varici esofagee con sanguinamento	K25.5	Ulcera gastrica: cronica, con perforazione
K22.1	Ulcera dell'esofago	K25.6	Ulcera gastrica: cronica, con emorragia e perforazione
K22.6	Sindrome di Mallory-Weiss	K25.7	Ulcera gastrica: cronica, senza emorragia e perforazione
K25.0	Ulcera gastrica: acuta, con emorragia	K25.9	Ulcera gastrica: Non specificata come acuta o cronica, senza emorragia e perforazione
K25.1	Ulcera gastrica: acuta, con perforazione	K26.0	Ulcera duodenale: acuta, con emorragia
K25.2	Ulcera gastrica: acuta, con emorragia e perforazione	K26.1	Ulcera duodenale: acuta, con perforazione
K25.3	Ulcera gastrica: acuta, senza emorragia e perforazione		

K26.2	Ulcera duodenale: acuta, con emorragia e perforazione	K57.01	Malattia diverticolare dell'intestino tenue con perforazione e ascesso, con emorragia
K26.3	Ulcera duodenale: acuta, senza emorragia e perforazione	K57.03	Diverticolite dell'intestino tenue con perforazione e ascesso, con emorragia
K26.4	Ulcera duodenale: cronica, con emorragia	K57.11	Malattia diverticolare dell'intestino tenue senza perforazione o ascesso, con emorragia
K26.5	Ulcera duodenale: cronica, con perforazione	K57.13	Diverticolite dell'intestino tenue senza perforazione o ascesso, con emorragia
K26.6	Ulcera duodenale: cronica, con emorragia e perforazione	K57.21	Malattia diverticolare del colon con perforazione e ascesso, con emorragia
K26.7	Ulcera duodenale: cronica, senza emorragia e perforazione	K57.23	Diverticolite del colon con perforazione e ascesso, con emorragia
K26.9	Ulcera duodenale: Non specificata come acuta o cronica, senza emorragia e perforazione	K57.31	Malattia diverticolare del colon senza perforazione o ascesso, con emorragia
K27.0	Ulcera peptica di sede non specificata: acuta, con emorragia	K57.33	Diverticolite del colon senza perforazione o ascesso, con emorragia
K27.1	Ulcera peptica di sede non specificata: acuta, con perforazione	K57.41	Malattia diverticolare dell'intestino tenue e del colon con perforazione e ascesso, con emorragia
K27.2	Ulcera peptica di sede non specificata: acuta, con emorragia e perforazione	K57.43	Diverticolite dell'intestino tenue e del colon con perforazione e ascesso, con emorragia
K27.3	Ulcera peptica di sede non specificata: acuta, senza emorragia e perforazione	K57.51	Malattia diverticolare dell'intestino tenue e del colon senza perforazione o ascesso, con emorragia
K27.4	Ulcera peptica di sede non specificata: cronica, con emorragia	K57.53	Diverticolite dell'intestino tenue e del colon senza perforazione o ascesso, con emorragia
K27.5	Ulcera peptica di sede non specificata: cronica, con perforazione	K57.81	Malattia diverticolare dell'intestino, parte non specificata, con perforazione o ascesso, con emorragia
K27.6	Ulcera peptica di sede non specificata: cronica, con emorragia e perforazione	K57.83	Diverticolite dell'intestino, parte non specificata, con perforazione o ascesso, con emorragia
K27.7	Ulcera peptica di sede non specificata: cronica, senza emorragia e perforazione	K57.91	Malattia diverticolare dell'intestino, parte non specificata, senza perforazione o ascesso, con emorragia
K27.9	Ulcera peptica di sede non specificata: Non specificata come acuta o cronica, senza emorragia e perforazione	K57.93	Diverticolite dell'intestino, parte non specificata, senza perforazione o ascesso, con emorragia
K28.0	Ulcera gastrodigiunale: acuta, con emorragia	K62.5	Emorragia anale e rettale
K28.1	Ulcera gastrodigiunale: acuta, con perforazione	K92.0	Ematemesi
K28.2	Ulcera gastrodigiunale: acuta, con emorragia e perforazione	K92.1	Melena
K28.3	Ulcera gastrodigiunale: acuta, senza emorragia e perforazione	K92.2	Emorragia gastrointestinale non specificata
K28.4	Ulcera gastrodigiunale: cronica, con emorragia	Q43.0	Diverticolo di Meckel
K28.5	Ulcera gastrodigiunale: cronica, con perforazione		
K28.6	Ulcera gastrodigiunale: cronica, con emorragia e perforazione		
K28.7	Ulcera gastrodigiunale: cronica, senza emorragia e perforazione		
K28.9	Ulcera gastrodigiunale: Non specificata come acuta o cronica, senza emorragia e perforazione		
K29.0	Gastrite emorragica acuta		
K31.1	Stenosi pilorica ipertrofica dell'adulto		
K31.5	Ostruzione del duodeno		
K31.82	Angiodisplasia dello stomaco e del duodeno con emorragia		
K55.22	Angiodisplasia del colon con emorragia		

Diagnosi G67-6

D66	Deficit ereditario del fattore VIII	G82.52	Tetraparesi e tetraplegia non specificata: Lesione midollare spinale completa cronica
D67	Deficit ereditario del fattore IX	G82.53	Tetraparesi e tetraplegia non specificata: Lesione midollare spinale incompleta cronica
D68.0	Malattia di Von Willebrand	G82.59	Tetraparesi e tetraplegia non specificata: non specificata
D68.1	Deficit ereditario del fattore XI	G95.1	Mielopatie vascolari
G04.1	Paraplegia spastica tropicale	G95.2	Compressione midollare non specificata
G82.02	Paraparesi e paraplegia flaccida: Lesione midollare spinale completa cronica	G95.80	Cistoplegia con lesione neuronale alta [UMNL]
G82.03	Paraparesi e paraplegia flaccida: Lesione midollare spinale incompleta cronica	G95.81	Cistoplegia con lesione neuronale bassa [LMNL]
G82.09	Paraparesi e paraplegia flaccida: non specificata	G95.9	Malattia del midollo spinale non specificata
G82.12	Paraparesi e paraplegia spastica: Lesione midollare spinale completa cronica	K31.1	Stenosi pilorica ipertrofica dell'adulto
G82.13	Paraparesi e paraplegia spastica: Lesione midollare spinale incompleta cronica	K31.5	Ostruzione del duodeno
G82.19	Paraparesi e paraplegia spastica: non specificata	K31.6	Fistola dello stomaco e del duodeno
G82.22	Paraparesi e paraplegia non specificata: Lesione midollare spinale completa cronica	M02.30	Malattia di Reiter: Localizzazioni multiple
G82.23	Paraparesi e paraplegia non specificata: Lesione midollare spinale incompleta cronica	M02.31	Malattia di Reiter: area spalla
G82.29	Paraparesi e paraplegia non specificata: non specificata	M02.32	Malattia di Reiter: braccio
G82.32	Tetraparesi e tetraplegia flaccida: Lesione midollare spinale completa cronica	M02.33	Malattia di Reiter: avambraccio
G82.33	Tetraparesi e tetraplegia flaccida: Lesione midollare spinale incompleta cronica	M02.34	Malattia di Reiter: mano
G82.39	Tetraparesi e tetraplegia flaccida: non specificata	M02.35	Malattia di Reiter: coscia
G82.42	Tetraparesi e tetraplegia spastica: Lesione midollare spinale completa cronica	M02.36	Malattia di Reiter: gamba
G82.43	Tetraparesi e tetraplegia spastica: Lesione midollare spinale incompleta cronica	M02.37	Malattia di Reiter: caviglia e piede
G82.49	Tetraparesi e tetraplegia spastica: non specificata	M02.38	Malattia di Reiter: Altre localizzazioni
		M02.39	Malattia di Reiter: Localizzazione non precisata
		M02.90	Artropatia reattiva non specificata: Localizzazioni multiple
		M02.91	Artropatia reattiva non specificata: area spalla
		M02.92	Artropatia reattiva non specificata: braccio
		M02.93	Artropatia reattiva non specificata: avambraccio
		M02.94	Artropatia reattiva non specificata: mano
		M02.95	Artropatia reattiva non specificata: coscia
		M02.96	Artropatia reattiva non specificata: gamba
		M02.97	Artropatia reattiva non specificata: caviglia e piede

M02.98	Artropatia reattiva non specificata: Altre localizzazioni	M31.3	Granulomatosi di Wegener
M02.99	Artropatia reattiva non specificata: Localizzazione non precisata	M31.4	Sindrome dell'arco aortico [Takayasu]
M06.90	Artrite reumatoide non specificata: Localizzazioni multiple	M32.0	Lupus eritematoso sistemico indotto da farmaci
M06.91	Artrite reumatoide non specificata: area spalla	M32.1	Lupus eritematoso sistemico con interessamento di organi o sistemi
M06.92	Artrite reumatoide non specificata: braccio	M32.8	Altre forme di lupus eritematoso sistemico
M06.93	Artrite reumatoide non specificata: avambraccio	M32.9	Lupus eritematoso sistemico non specificato
M06.94	Artrite reumatoide non specificata: mano	M33.2	Polimiosite
M06.95	Artrite reumatoide non specificata: coscia	M34.0	Sclerosi sistemica progressiva
M06.96	Artrite reumatoide non specificata: gamba	M35.0	Sindrome secca di Sjögren
M06.97	Artrite reumatoide non specificata: caviglia e piede	M35.1	Altre sindromi sovrapposte
M06.98	Artrite reumatoide non specificata: Altre localizzazioni	M35.2	Malattia di Behçet
M06.99	Artrite reumatoide non specificata: Localizzazione non precisata	M45.00	Spondilite anchilosante: Localizzazioni multiple della colonna vertebrale
M07.30	Altre artropatie psoriasiche {L40.5}: Localizzazioni multiple	M45.01	Spondilite anchilosante: Zona occipito-atlanto-assiale
M07.31	Altre artropatie psoriasiche {L40.5}: area spalla	M45.02	Spondilite anchilosante: Zona cervicale
M07.32	Altre artropatie psoriasiche {L40.5}: braccio	M45.03	Spondilite anchilosante: Zona cervicodorsale
M07.33	Altre artropatie psoriasiche {L40.5}: avambraccio	M45.04	Spondilite anchilosante: Zona dorsale
M07.34	Altre artropatie psoriasiche {L40.5}: mano	M45.05	Spondilite anchilosante: Zona dorsolombare
M07.35	Altre artropatie psoriasiche {L40.5}: coscia	M45.06	Spondilite anchilosante: Zona lombare
M07.36	Altre artropatie psoriasiche {L40.5}: gamba	M45.07	Spondilite anchilosante: Zona lombosacrale
M07.37	Altre artropatie psoriasiche {L40.5}: caviglia e piede	M45.08	Spondilite anchilosante: Zona sacrale e sacrococcigea
M07.38	Altre artropatie psoriasiche {L40.5}: Altre localizzazioni	M45.09	Spondilite anchilosante: Zona non precisata
M07.39	Altre artropatie psoriasiche {L40.5}: Localizzazione non precisata	P11.51	Trauma da parto della colonna vertebrale e del midollo spinale: Con paraplegia cronica
M30.0	Panarterite nodosa		
M30.1	Panarterite nodosa con interessamento polmonare		
M30.3	Sindrome mucocutanea linfonodale [Kawasaki]		

Diagnosi G67-7

G04.1	Paraplegia spastica tropicale	G82.39	Tetraparesi e tetraplegia flaccida: non specificata
G82.02	Paraparesi e paraplegia flaccida: Lesione midollare spinale completa cronica	G82.42	Tetraparesi e tetraplegia spastica: Lesione midollare spinale completa cronica
G82.03	Paraparesi e paraplegia flaccida: Lesione midollare spinale incompleta cronica	G82.43	Tetraparesi e tetraplegia spastica: Lesione midollare spinale incompleta cronica
G82.09	Paraparesi e paraplegia flaccida: non specificata	G82.49	Tetraparesi e tetraplegia spastica: non specificata
G82.12	Paraparesi e paraplegia spastica: Lesione midollare spinale completa cronica	G82.52	Tetraparesi e tetraplegia non specificata: Lesione midollare spinale completa cronica
G82.13	Paraparesi e paraplegia spastica: Lesione midollare spinale incompleta cronica	G82.53	Tetraparesi e tetraplegia non specificata: Lesione midollare spinale incompleta cronica
G82.19	Paraparesi e paraplegia spastica: non specificata	G82.59	Tetraparesi e tetraplegia non specificata: non specificata
G82.22	Paraparesi e paraplegia non specificata: Lesione midollare spinale completa cronica	G95.1	Mielopatie vascolari
G82.23	Paraparesi e paraplegia non specificata: Lesione midollare spinale incompleta cronica	G95.2	Compressione midollare non specificata
G82.29	Paraparesi e paraplegia non specificata: non specificata	G95.80	Cistoplegia con lesione neuronale alta [UMNL]
G82.32	Tetraparesi e tetraplegia flaccida: Lesione midollare spinale completa cronica	G95.81	Cistoplegia con lesione neuronale bassa [LMNL]
G82.33	Tetraparesi e tetraplegia flaccida: Lesione midollare spinale incompleta cronica	G95.9	Malattia del midollo spinale non specificata
		P11.51	Trauma da parto della colonna vertebrale e del midollo spinale: Con paraplegia cronica

ADRG G70**Altre malattie gravi dell'apparato digerente senza CC estremamente gravi**

Diagnosi principale nella tabella G70-1

DRG G70A**Altre malattie gravi dell'apparato digerente senza CC estremamente gravi, età < 16 anni**

Età < 16 anni

DRG G70B**Altre malattie gravi dell'apparato digerente senza CC estremamente gravi, età > 15 anni****Diagnosi principale G70-1**

K35.32	Appendicite acuta con ascesso peritoneale	K63.2	Fistola intestinale
K55.0	Disturbo vascolare acuto dell'intestino	K63.3	Ulcera intestinale
K55.1	Disturbo vascolare cronico dell'intestino	K65.0	Peritonite acuta
K63.0	Ascesso intestinale	K65.8	Altra peritonite
K63.1	Perforazione intestinale (non traumatica)	K65.9	Peritonite non specificata

K91.80	Mucosite generalizzata per immunocompromissione	Q42.2	Assenza, atresia e stenosi congenite dell'ano con fistola
K91.88	Altri disturbi iatrogeni dell'apparato digerente non classificati altrove	Q42.3	Assenza, atresia e stenosi congenite dell'ano senza fistola

ADRG G71**Altre malattie dell'apparato digerente di gravità moderata**

Diagnosi principale nella tabella G71-1

DRG G71A**Altre malattie dell'apparato digerente di gravità moderata, età < 16 anni**

Età < 16 anni

DRG G71B**Altre malattie dell'apparato digerente di gravità moderata, età > 15 anni****Diagnosi principale G71-1**

A18.3	Tubercolosi dell'intestino, del peritoneo e dei linfonodi mesenterici	K40.30	Ernia inguinale unilaterale o non specificata, con occlusione, senza gangrena: Non menzionata come recidiva
A21.3	Tularemia gastrointestinale	K40.31	Ernia inguinale unilaterale o non specificata, con occlusione, senza gangrena: ernia recidivante
A22.2	Carbonchio gastrointestinale	K40.40	Ernia inguinale unilaterale o non specificata, con gangrena: Non menzionata come recidiva
A42.1	Actinomicosi addominale	K40.41	Ernia inguinale unilaterale o non specificata, con gangrena: ernia recidivante
A51.1	Sifilide anale primaria	K40.90	Ernia inguinale unilaterale o non specificata, senza occlusione o gangrena: Non menzionata come recidiva
A54.6	Infezione gonococcica dell'ano e del retto	K40.91	Ernia inguinale unilaterale o non specificata, senza occlusione o gangrena: ernia recidivante
A56.3	Infezione da Chlamydiae dell'ano e del retto	K41.0	Ernia femorale bilaterale, con occlusione, senza gangrena
D12.0	Tumore benigno: Cieco	K41.1	Ernia femorale bilaterale, con gangrena
D12.1	Tumore benigno: Appendice (vermiforme)	K41.2	Ernia femorale bilaterale, senza occlusione o gangrena
D12.2	Tumore benigno: Colon ascendente	K41.3	Ernia femorale unilaterale o non specificata, con occlusione, senza gangrena
D12.3	Tumore benigno: Colon trasverso	K41.4	Ernia femorale unilaterale o non specificata, con gangrena
D12.4	Tumore benigno: Colon discendente	K41.9	Ernia femorale unilaterale o non specificata, senza occlusione o gangrena
D12.5	Tumore benigno: Sigma	K42.0	Ernia ombelicale con occlusione, senza gangrena
D12.6	Tumore benigno: Colon non specificato	K42.1	Ernia ombelicale con gangrena
D12.7	Tumore benigno: Giunzione retto-sigmoidea	K42.9	Ernia ombelicale senza occlusione o gangrena
D12.8	Tumore benigno: Retto	K43.0	Ernia addominale con occlusione, senza gangrena
D12.9	Tumore benigno: Ano e canale anale	K43.1	Ernia addominale con gangrena
D13.0	Tumore benigno: Esofago	K43.9	Ernia addominale senza occlusione o gangrena
D13.1	Tumore benigno: Stomaco	K44.1	Ernia diaframmatica con gangrena
D13.2	Tumore benigno: Duodeno	K45.0	Altra ernia addominale specificata, con ostruzione, senza gangrena
D13.3	Tumore benigno: Altre e non specificate parti dell'intestino tenue	K45.1	Altra ernia addominale specificata, con gangrena
D13.9	Tumore benigno: Sedi maldefinite dell'apparato digerente	K45.8	Altra ernia addominale specificata, senza occlusione o gangrena
D17.5	Tumore lipomatoso benigno di organi intraddominali	K46.0	Ernia addominale non specificata, con occlusione, senza gangrena
D19.1	Tumore benigno: Tessuto mesoteliale del peritoneo	K46.1	Ernia addominale non specificata, con gangrena
D20.0	Tumore benigno: Retroperitoneo	K46.9	Ernia addominale non specificata, senza occlusione o gangrena
D20.1	Tumore benigno: Peritoneo	K52.0	Gastroenterite e colite da radiazioni
E84.1	Fibrosi cistica con manifestazioni intestinali	K52.1	Gastroenterite e colite tossiche
I84.1	Emorroidi interne con altre complicanze	K55.21	Angiodisplasia del colon senza emorragia
I84.4	Emorroidi esterne con altre complicanze	K55.81	Angiodisplasia del tenue senza emorragia
I84.8	Emorroidi non specificate con altre complicanze	K55.82	Angiodisplasia del tenue con emorragia
I85.9	Varici esofagee senza sanguinamento	K55.88	Altri disturbi vascolari dell'intestino
K35.2	Appendicite acuta con peritonite generalizzata	K55.9	Disturbo vascolare dell'intestino, non specificato
K35.31	Appendicite acuta con peritonite localizzata con perforazione o rottura	K59.3	Megacolon non classificato altrove
K38.0	Iperplasia dell'appendice	K60.0	Fissura anale acuta
K38.1	Concrezioni appendicolari	K60.1	Fissura anale cronica
K38.2	Diverticolo dell'appendice	K60.2	Fissura anale non specificata
K38.3	Fistola dell'appendice	K60.3	Fistola anale
K40.00	Ernia inguinale bilaterale, con occlusione, senza gangrena: Non menzionata come recidiva	K60.4	Fistola rettale
K40.01	Ernia inguinale bilaterale, con occlusione, senza gangrena: ernia recidivante	K60.5	Fistola anorettale
K40.10	Ernia inguinale bilaterale, con gangrena: Non menzionata come recidiva	K61.0	Ascesso anale
K40.11	Ernia inguinale bilaterale, con gangrena: ernia recidivante	K61.1	Ascesso rettale
K40.20	Ernia inguinale bilaterale, senza occlusione o gangrena: Non menzionata come recidiva	K61.2	Ascesso anorettale
K40.21	Ernia inguinale bilaterale, senza occlusione o gangrena: ernia recidivante		

K61.3	Ascesso ischiorettale	Q41.9	Assenza, atresia e stenosi congenite dell'intestino tenue, parte non specificata
K61.4	Ascesso intrasfinterico	Q42.0	Assenza, atresia e stenosi congenite del retto con fistola
K62.0	Polipo anale	Q42.1	Assenza, atresia e stenosi congenite del retto senza fistola
K62.1	Polipo rettale	Q42.8	Assenza, atresia e stenosi congenite di altra parte del colon
K62.2	Prolasso anale	Q42.9	Assenza, atresia e stenosi congenite di sede non specificata del grosso intestino
K62.3	Prolasso rettale	Q43.1	Malattia di Hirschsprung
K62.4	Stenosi dell'ano e del retto	Q43.2	Altri disturbi funzionali congeniti del colon
K62.6	Ulcera anale e rettale	Q43.3	Malformazioni congenite di fissazione dell'intestino
K62.7	Proctite da raggi	Q43.40	Duplicazione dell'intestino tenue
K62.8	Altre malattie specificate dell'ano e del retto	Q43.41	Duplicazione del colon
K62.9	Malattia dell'ano e del retto non specificata	Q43.42	Duplicazione del retto
K63.4	Enteroptosi	Q43.49	Duplicazione dell'intestino non specificata
K63.5	Polipo del colon	Q43.5	Ano ectopico
K63.8	Altre malattie specificate dell'intestino	Q43.6	Fistola congenita del retto e dell'ano
K63.9	Malattia intestinale non specificata	Q43.7	Persistenza della cloaca
K66.0	Aderenze peritoneali	Q43.8	Altre malformazioni congenite specificate dell'intestino
K66.1	Emoperitoneo	Q43.9	Malformazione congenita dell'intestino non specificata
K66.8	Altri disturbi specificati del peritoneo	Q45.8	Altre malformazioni congenite specificate dell'apparato digerente
K66.9	Disturbo del peritoneo non specificato	Q45.9	Malformazione congenita dell'apparato digerente non specificata
K91.3	Occlusione intestinale post-operatoria	Q79.2	Esonfalo
K91.4	Malfunzionamento di colostomia ed enterostomia	Q79.3	Gastroschisi
K91.9	Disturbo iatrogeno dell'apparato digerente non specificato	Q79.4	Sindrome da deficit della muscolatura addominale
K92.8	Altre malattie specificate dell'apparato digerente	Q79.5	Altre malformazioni congenite della parete addominale
K92.9	Malattia dell'apparato digerente non specificata	Q89.3	Situs inversus
N82.2	Fistola tra intestino tenue e vagina	R19.3	Rigidità addominale
N82.3	Fistola colo-vaginale	S27.83	Traumatismo: Esofago, parte toracica
N82.4	Altra fistola entero-genitale femminile	S36.3	Traumatismo dello stomaco
P76.1	Ileo transitorio neonatale	S36.40	Traumatismo: Intestino tenue, parte non specificata
P76.8	Altra ostruzione intestinale neonatale	S36.41	Traumatismo: Duodeno
P76.9	Ostruzioni intestinali neonatali non specificate	S36.49	Traumatismo: Altre e multiple parti dell'intestino tenue
P77	Enterocolite necrotizzante del feto e del neonato	S36.50	Traumatismo: Colon, parte non specificata
P78.3	Diarrea non infettiva neonatale	S36.51	Traumatismo: Colon ascendente
P78.8	Altri disturbi specificati dell'apparato digerente neonatale	S36.52	Traumatismo: Colon trasverso
P78.9	Disturbo perinatale dell'apparato digerente, non specificato	S36.53	Traumatismo: Colon discendente
Q39.0	Atresia dell'esofago senza fistola	S36.54	Traumatismo: Colon sigmoideo
Q39.1	Atresia dell'esofago con fistola tracheo-esofagea	S36.59	Traumatismo: Altre e multiple parti del colon
Q39.2	Fistola esofago-tracheale congenita senza atresia	S36.6	Traumatismo del retto
Q39.3	Stenosi e strittura congenite dell'esofago	S36.7	Traumatismo di organi multipli intraaddominali
Q39.4	Diaframma esofageo	S36.81	Traumatismo: Peritoneo
Q39.5	Dilatazione congenita dell'esofago	S36.82	Traumatismo: Mesentere
Q39.6	Diverticolo (congenito) dell'esofago	S36.9	Traumatismo di organo intraaddominale non specificato
Q39.8	Altre malformazioni congenite dell'esofago	T28.1	Ustione dell'esofago
Q39.9	Malformazione congenita dell'esofago non specificata	T28.2	Ustione di altre parti dell'apparato digerente
Q40.0	Stenosi ipertrofica congenita del piloro	T28.6	Corrosione dell'esofago
Q40.1	Ernia iatale congenita	T28.7	Corrosione di altre parti dell'apparato digerente
Q40.2	Altre malformazioni congenite specificate dello stomaco	Z43.1	Controllo di gastrostomia
Q40.3	Malformazione congenita dello stomaco non specificata	Z43.2	Controllo di ileostomia
Q40.8	Altre malformazioni congenite specificate delle vie digestive superiori	Z43.3	Controllo di colostomia
Q40.9	Malformazione congenita delle vie digestive superiori non specificata	Z43.4	Controllo di altre aperture artificiali dell'apparato digerente
Q41.0	Assenza, atresia e stenosi congenite del duodeno	Z46.5	Confezione ed adattamento di ileostomia e altri dispositivi intestinali
Q41.1	Assenza, atresia e stenosi congenite del digiuno		
Q41.2	Assenza, atresia e stenosi congenite dell'ileo		
Q41.8	Assenza, atresia e stenosi congenite di altre parti specificate dell'intestino tenue		

ADRG G72**Altre malattie da lievi a moderate dell'apparato digerente o dolore addominale o linfadenite mesenterica, età < 56 anni o senza CC**

Diagnosi principale nella tabella G72-1

DRG G72A**Altre malattie da lievi a moderate dell'apparato digerente o dolore addominale o linfadenite mesenterica, età < 3 anni**

Età < 3 anni

DRG G72B**Altre malattie da lievi a moderate dell'apparato digerente età > 2 anni o dolore addominale o linfadenite mesenterica, età > 2 anni e < 56 anni o senza CC**

Diagnosi G72-1

I84.0	Emorroidi interne trombizzate	K38.9	Malattia dell'appendice non specificata
I84.2	Emorroidi interne senza complicanze	R10.0	Addome acuto
I84.3	Emorroidi esterne trombizzate	R10.1	Dolore localizzato all'addome superiore
I84.5	Emorroidi esterne senza complicanze	R10.3	Dolore localizzato ad altre parti addominali inferiori
I84.6	Polipi fibrosi emorroidari residui	R10.4	Altro e non specificato dolore addominale
I84.7	Emorroidi trombizzate non specificate	T18.1	Corpo estraneo nell'esofago
I84.9	Emorroidi non specificate senza complicanze	T18.2	Corpo estraneo nello stomaco
I88.0	Linfadenite mesenterica non specifica	T18.3	Corpo estraneo nell'intestino tenue
K35.30	Appendicite acuta con peritonite localizzata senza perforazione o rottura	T18.4	Corpo estraneo nel colon
K35.8	Appendicite acuta, altra e non specificata	T18.5	Corpo estraneo nell'ano e nel retto
K36	Altre forme di appendicite	T18.8	Corpo estraneo in altre e multiple sedi dell'apparato digerente
K37	Appendicite non specificata	T18.9	Corpo estraneo nell'apparato digerente, sede non specificata
K38.8	Altre malattie specificate dell'appendice		

ADRG G73**Emorragia gastrointestinale o ulcera peptica con CC estremamente gravi, più di un giorno di degenza**

(Diagnosi principale nella tabella G73-1 o Diagnosi principale nella tabella G73-2 e PCCL > 3) e durata del soggiorno > 1 giorno

DRG G73Z**Emorragia gastrointestinale o ulcera peptica con CC estremamente gravi, più di un giorno di degenza****Diagnosi principale G73-1**

I85.0	Varici esofagee con sanguinamento	K27.1	Ulcera peptica di sede non specificata: acuta, con perforazione
K25.0	Ulcera gastrica: acuta, con emorragia	K27.2	Ulcera peptica di sede non specificata: acuta, con emorragia e perforazione
K25.1	Ulcera gastrica: acuta, con perforazione	K27.4	Ulcera peptica di sede non specificata: cronica, con emorragia
K25.2	Ulcera gastrica: acuta, con emorragia e perforazione	K27.5	Ulcera peptica di sede non specificata: cronica, con perforazione
K25.4	Ulcera gastrica: cronica, con emorragia	K27.6	Ulcera peptica di sede non specificata: cronica, con emorragia e perforazione
K25.5	Ulcera gastrica: cronica, con perforazione	K28.0	Ulcera gastrodigiunale: acuta, con emorragia
K25.6	Ulcera gastrica: cronica, con emorragia e perforazione	K28.1	Ulcera gastrodigiunale: acuta, con perforazione
K26.0	Ulcera duodenale: acuta, con emorragia	K28.2	Ulcera gastrodigiunale: acuta, con emorragia e perforazione
K26.1	Ulcera duodenale: acuta, con perforazione	K28.4	Ulcera gastrodigiunale: cronica, con emorragia
K26.2	Ulcera duodenale: acuta, con emorragia e perforazione	K28.5	Ulcera gastrodigiunale: cronica, con perforazione
K26.4	Ulcera duodenale: cronica, con emorragia	K28.6	Ulcera gastrodigiunale: cronica, con emorragia e perforazione
K26.5	Ulcera duodenale: cronica, con perforazione		
K26.6	Ulcera duodenale: cronica, con emorragia e perforazione		
K27.0	Ulcera peptica di sede non specificata: acuta, con emorragia		

Diagnosi principale G73-2

E16.4	Secrezione anormale di gastrina	K31.82	Angiodisplasia dello stomaco e del duodeno con emorragia
K22.1	Ulcera dell'esofago	K55.22	Angiodisplasia del colon con emorragia
K22.6	Sindrome di Mallory-Weiss	K57.01	Malattia diverticolare dell'intestino tenue con perforazione e ascesso, con emorragia
K25.3	Ulcera gastrica: acuta, senza emorragia e perforazione	K57.03	Diverticolite dell'intestino tenue con perforazione e ascesso, con emorragia
K25.7	Ulcera gastrica: cronica, senza emorragia e perforazione	K57.11	Malattia diverticolare dell'intestino tenue senza perforazione o ascesso, con emorragia
K25.9	Ulcera gastrica: Non specificata come acuta o cronica, senza emorragia e perforazione	K57.13	Diverticolite dell'intestino tenue senza perforazione o ascesso, con emorragia
K26.3	Ulcera duodenale: acuta, senza emorragia e perforazione	K57.21	Malattia diverticolare del colon con perforazione e ascesso, con emorragia
K26.7	Ulcera duodenale: cronica, senza emorragia e perforazione	K57.23	Diverticolite del colon con perforazione e ascesso, con emorragia
K26.9	Ulcera duodenale: Non specificata come acuta o cronica, senza emorragia e perforazione	K57.31	Malattia diverticolare del colon senza perforazione o ascesso, con emorragia
K27.3	Ulcera peptica di sede non specificata: acuta, senza emorragia e perforazione	K57.33	Diverticolite del colon senza perforazione o ascesso, con emorragia
K27.7	Ulcera peptica di sede non specificata: cronica, senza emorragia e perforazione	K57.41	Malattia diverticolare dell'intestino tenue e del colon con perforazione e ascesso, con emorragia
K27.9	Ulcera peptica di sede non specificata: Non specificata come acuta o cronica, senza emorragia e perforazione	K57.43	Diverticolite dell'intestino tenue e del colon con perforazione e ascesso, con emorragia
K28.3	Ulcera gastrodigiunale: acuta, senza emorragia e perforazione	K57.51	Malattia diverticolare dell'intestino tenue e del colon senza perforazione o ascesso, con emorragia
K28.7	Ulcera gastrodigiunale: cronica, senza emorragia e perforazione		
K28.9	Ulcera gastrodigiunale: Non specificata come acuta o cronica, senza emorragia e perforazione		
K29.0	Gastrite emorragica acuta		
K31.1	Stenosi pilorica ipertrofica dell'adulto		
K31.5	Ostruzione del duodeno		

K57.53	Diverticolite dell'intestino tenue e del colon senza perforazione o ascesso, con emorragia	K57.93	Diverticolite dell'intestino, parte non specificata, senza perforazione o ascesso, con emorragia
K57.81	Malattia diverticolare dell'intestino, parte non specificata, con perforazione o ascesso, con emorragia	K62.5	Emorragia anale e rettale
K57.83	Diverticolite dell'intestino, parte non specificata, con perforazione o ascesso, con emorragia	K92.0	Ematemesi
K57.91	Malattia diverticolare dell'intestino, parte non specificata, senza perforazione o ascesso, con emorragia	K92.1	Melena
		K92.2	Emorragia gastrointestinale non specificata
		Q43.0	Diverticolo di Meckel

ADRG G77**Trattamento complesso per agenti multiresistenti su malattie e disturbi dell'apparato digerente**

Procedura nella tabella G77-1

DRG G77Z**Trattamento complesso per agenti multiresistenti su malattie e disturbi dell'apparato digerente****Procedura G77-1**

93.59.51‡↔ Trattamento complesso per colonizzazione o infezione da agenti multiresistenti, da 7 a 13 giorni di trattamento

93.59.52‡↔ Trattamento complesso per colonizzazione o infezione da agenti multiresistenti, da 14 a 20 giorni di trattamento

93.59.53‡↔ Trattamento complesso per colonizzazione o infezione da agenti multiresistenti, 21 o più giorni di trattamento

ADRGs 901, 902**procedure OR non correlata**

procedure OR non correlata

DRGs 901A, 901B, 901C, 901D, 902Z

MDC 07

Malattie e disturbi
dell'apparato epatobiliare e del
pancreas

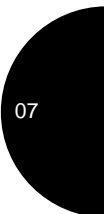
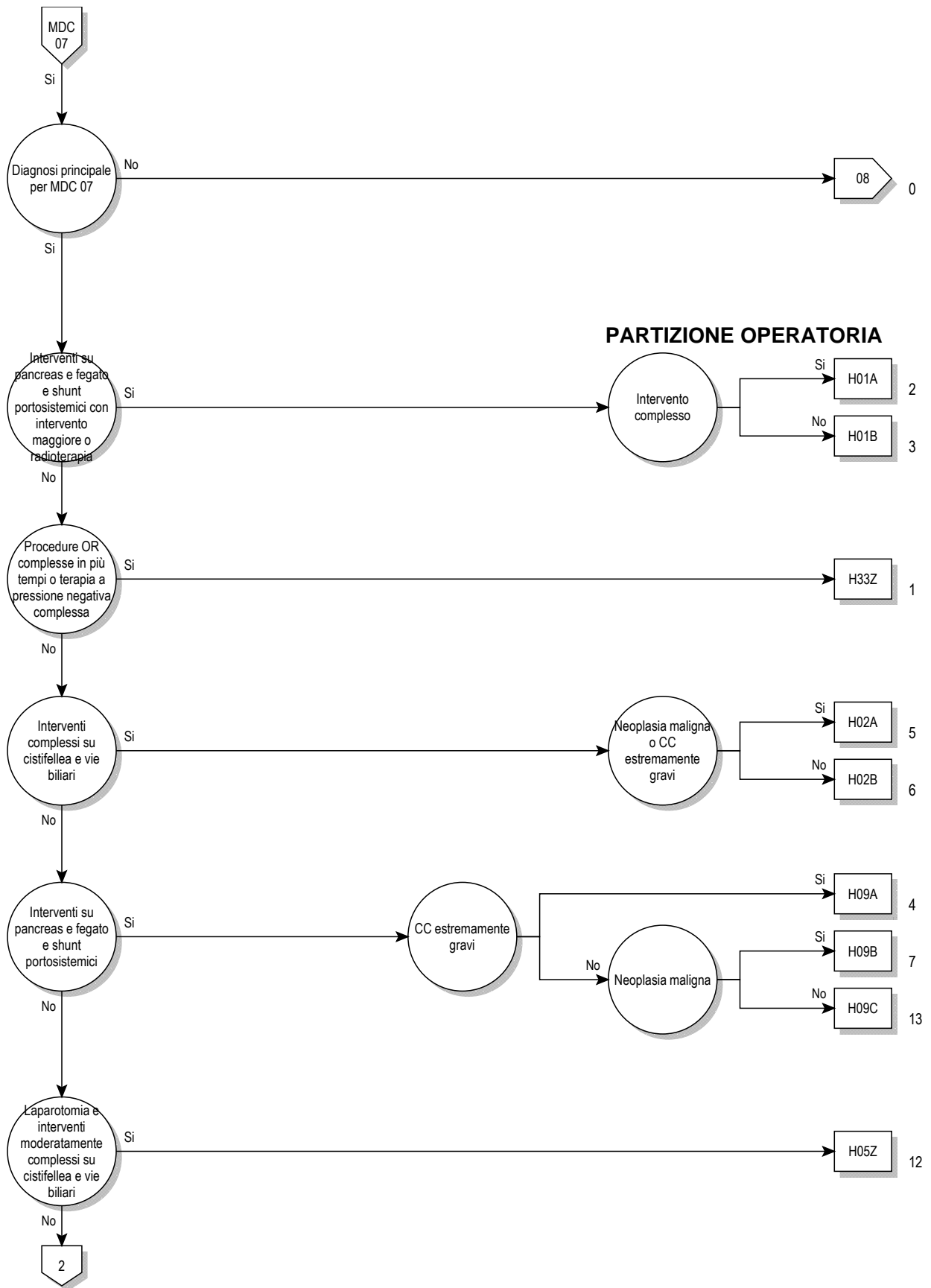

07

PARTIZIONE OPERATORIA

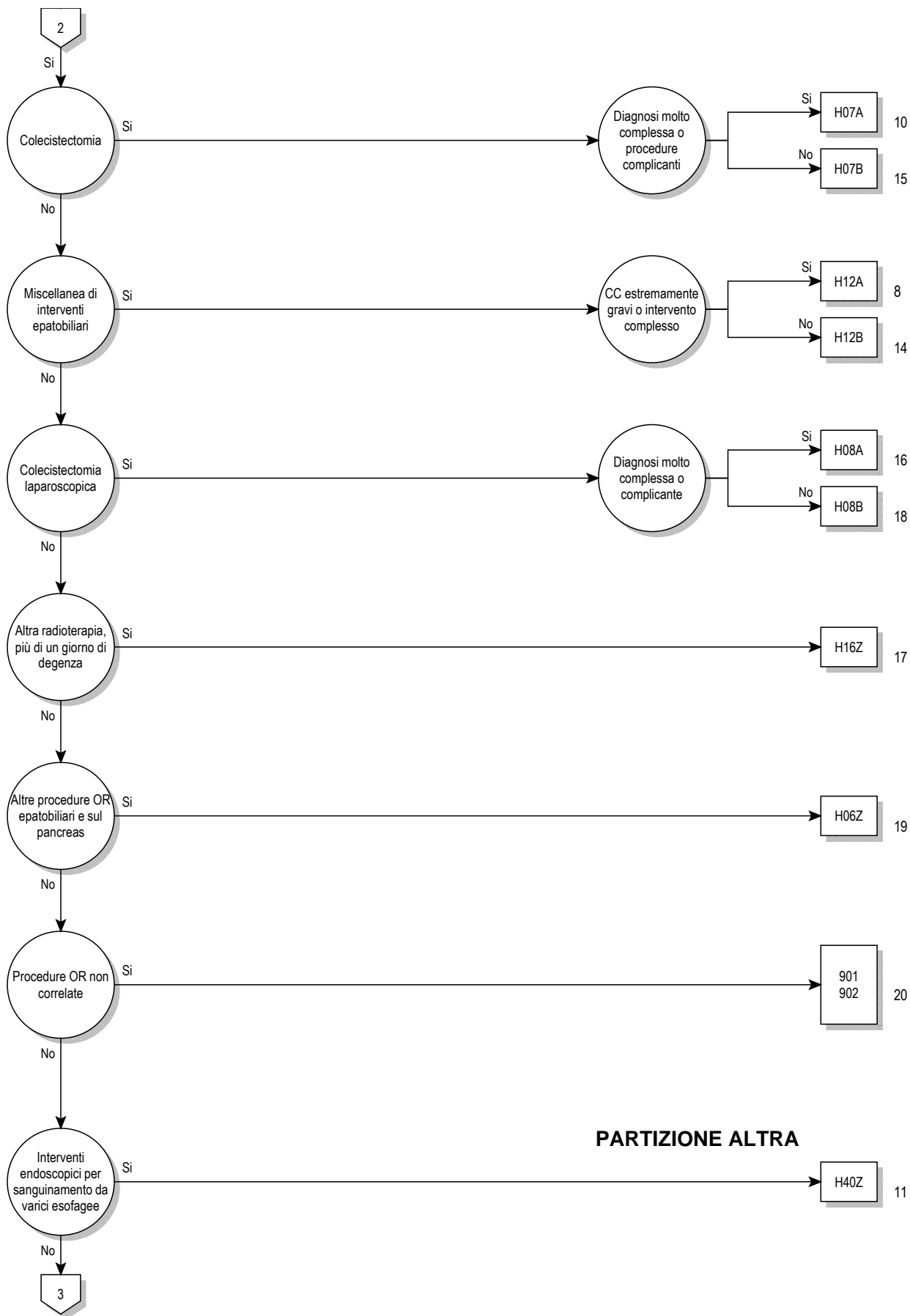

07

PARTIZIONE ALTRA

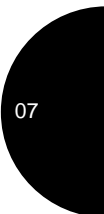
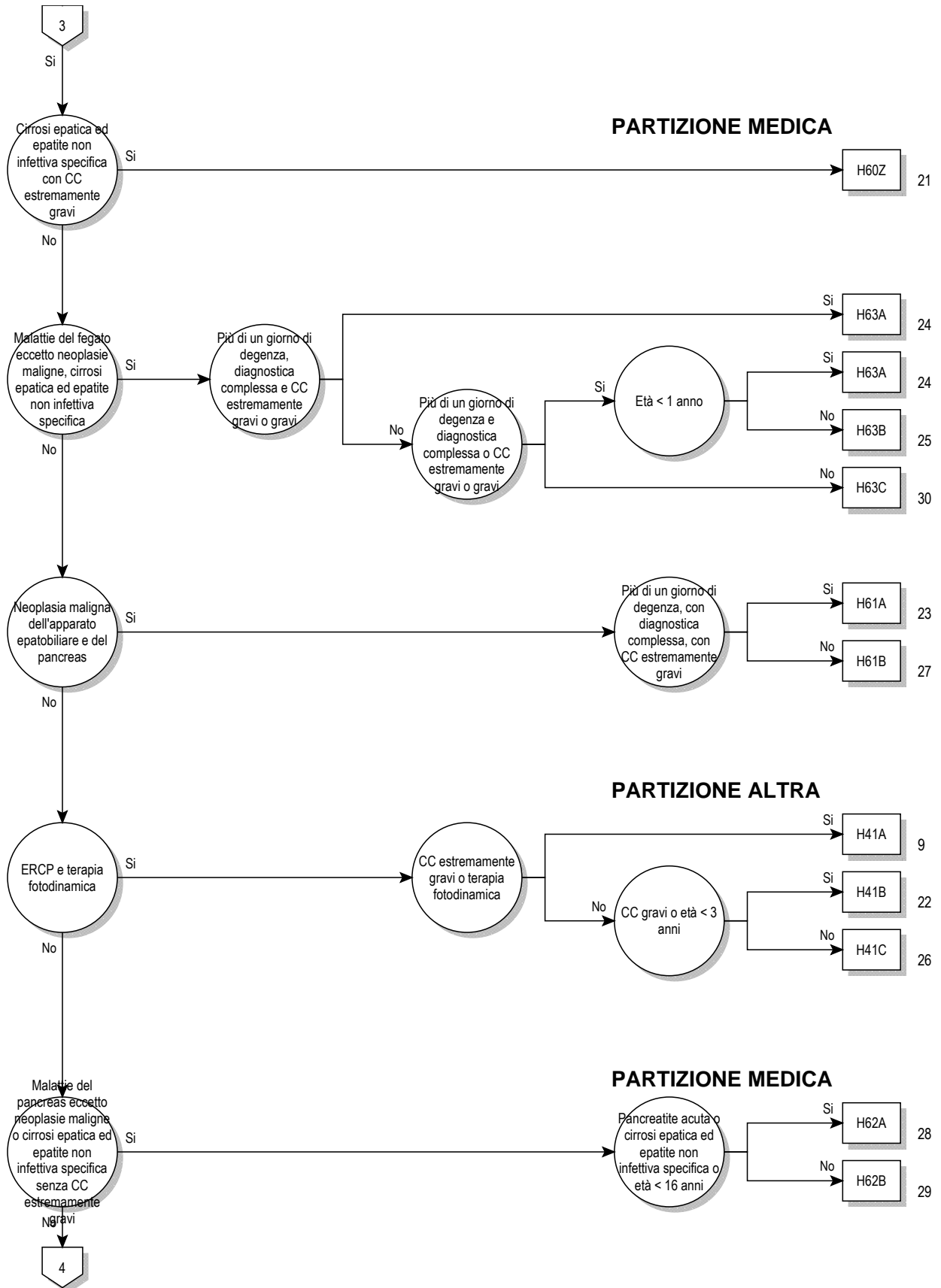



Logica decisionale MDC 07

Diagnosi principale nella tabella MDC07-0

Diagnosi principale per MDC 07 (MDC07-0)

A06.4	Ascesso amebico del fegato	E80.6	Altri disturbi del metabolismo bilirubinico
B15.0	Epatite A con coma epatico	E80.7	Disturbo del metabolismo bilirubinico non specificato
B15.9	Epatite A senza coma epatico	I81	Trombosi della vena porta
B16.0	Epatite acuta B con agente delta (coinfezione), con coma epatico	I82.0	Sindrome di Budd-Chiari
B16.1	Epatite acuta B con agente delta (coinfezione), senza coma epatico	K70.0	Steatosi epatica da alcol
B16.2	Epatite acuta B senza agente delta, con coma epatico	K70.1	Epatite alcolica
B16.9	Epatite acuta B senza agente delta e senza coma epatico	K70.2	Fibrosi e sclerosi alcolica del fegato
B17.0	(Super) infezione acuta delta di portatore di epatite B	K70.3	Cirrosi epatica alcolica
B17.1	Epatite acuta C	K70.4	Insufficienza epatica alcolica
B17.2	Epatite acuta E	K70.9	Epatopatia alcolica non specificata
B17.8	Altre epatiti virali acute specificate	K71.0	Epatopatia tossica con colestasi
B17.9	Epatite virale acuta non specificata	K71.1	Epatopatia tossica con necrosi epatica
B18.0	Epatite virale cronica B con agente delta	K71.2	Epatopatia tossica con epatite acuta
B18.1	Epatite virale cronica B senza agente delta	K71.3	Epatopatia tossica con epatite cronica persistente
B18.2	Epatite virale cronica C	K71.4	Epatopatia tossica con epatite cronica lobulare
B18.8	Altre epatiti virali croniche	K71.5	Epatopatia tossica con epatite cronica attiva
B18.9	Epatite virale cronica non specificata	K71.6	Epatopatia tossica con epatite non classificata altrove
B19.0	Epatite virale non specificata con coma epatico	K71.7	Epatopatia tossica con fibrosi e cirrosi epatica
B19.9	Epatite virale non specificata senza coma epatico	K71.8	Epatopatia tossica con altri disturbi del fegato
B26.3	Pancreatite parotitica {K87.1}	K71.9	Epatopatia tossica non specificata
B58.1	Epatite da toxoplasma {K77.0}	K72.0	Insufficienza epatica acuta e subacuta
B65.1	Schistosomiasi da Schistosoma mansoni [schistosomiasi intestinale]	K72.1	Insufficienza epatica cronica
B66.0	Opistorchiasi	K72.71	Encefalopatia epatica di grado 1
B66.1	Clonorchiasi	K72.72	Encefalopatia epatica di grado 2
B66.3	Fascioliasi	K72.73	Encefalopatia epatica di grado 3
B66.5	Fasciolopsiasi	K72.74	Encefalopatia epatica di grado 4
B67.0	Infezione del fegato da Echinococcus granulosus	K72.79	Encefalopatia epatica, grado non specificato
B67.5	Infezione del fegato da Echinococcus multilocularis	K72.9	Insufficienza epatica non specificata
B67.8	Echinococcosi del fegato non specificata	K73.0	Epatite cronica persistente non classificata altrove
C22.0	Carcinoma epatocellulare	K73.1	Epatite cronica lobulare non classificata altrove
C22.1	Carcinoma delle vie biliari intraepatiche	K73.2	Epatite cronica attiva non classificata altrove
C22.2	Epatoblastoma	K73.8	Altra epatite cronica, non classificata altrove
C22.3	Angiosarcoma del fegato	K73.9	Epatite cronica, non specificata
C22.4	Altri sarcomi del fegato	K74.0	Fibrosi epatica
C22.7	Altri carcinomi specificati del fegato	K74.1	Sclerosi epatica
C22.9	Tumore Maligno: Tumore maligno del fegato, non specificato	K74.2	Fibrosi epatica con sclerosi epatica
C23	Tumore maligno della colecisti	K74.3	Cirrosi biliare primitiva
C24.0	Tumore Maligno: Vie biliari extraepatiche	K74.4	Cirrosi biliare secondaria
C24.1	Tumore Maligno: Ampolla di Vater	K74.5	Cirrosi biliare non specificata
C24.8	Tumore Maligno: lesione sconfinante a più zone contigue delle vie biliari	K74.6	Altra e non specificata forma di cirrosi epatica
C24.9	Tumore Maligno: Via biliare non specificata	K75.0	Ascesso epatico
C25.0	Tumore Maligno: Testa del pancreas	K75.1	Flebite della vena porta
C25.1	Tumore Maligno: Corpo del pancreas	K75.2	Epatite reattiva aspecifica
C25.2	Tumore Maligno: Coda del pancreas	K75.3	Epatite granulomatosa non classificata altrove
C25.3	Tumore Maligno: Dotto pancreatico	K75.4	Epatite autoimmune
C25.4	Tumore Maligno: Pancreas endocrino	K75.8	Altre malattie infiammatorie specificate del fegato
C25.7	Tumore Maligno: Altre parti del pancreas	K75.9	Malattia infiammatoria epatica non specificata
C25.8	Tumore Maligno: lesione sconfinante a più zone contigue del pancreas	K76.0	Degenerazione grassa del fegato non classificata altrove
C25.9	Tumore Maligno: Pancreas non specificato	K76.1	Congestione epatica cronica
C78.7	Tumore maligno secondario del fegato e del dotto biliare intraepatico	K76.2	Necrosi epatica centrale emorragica
D01.5	Carcinoma in situ: Fegato, colecisti e dotti biliari	K76.3	Infarto epatico
D13.4	Tumore benigno: Fegato	K76.4	Peliosi epatica
D13.5	Tumore benigno: Dotti biliari extraepatici	K76.5	Malattia epatica veno-occlusiva [Sindrome di Stuart-Bras]
D13.6	Tumore benigno: Pancreas	K76.6	Iperensione portale
D18.03	Emangioma di qualsiasi sede: pancreatico	K76.7	Sindrome epatorenale
D37.6	Tumori di comportamento incerto o sconosciuto: Fegato, colecisti e dotti biliari	K76.8	Altre malattie specificate del fegato
E80.4	Sindrome di Gilbert	K76.9	Malattia epatica non specificata
E80.5	Sindrome di Crigler-Najjar	K77.0	Disturbi epatici in malattie infettive e parassitarie classificate altrove
		K77.11	Stadio 1 del graft-versus-host-disease acuto epatico {T86.01}
		K77.12	Stadio 2 del graft-versus-host-disease acuto epatico {T86.02}
		K77.13	Stadio 3 del graft-versus-host-disease acuto epatico {T86.02}
		K77.14	Stadio 4 del graft-versus-host-disease acuto epatico {T86.02}
		K77.8	Disturbi epatici in altre malattie classificate altrove

K80.00	Calcolosi della colecisti con colecistite acuta: Senza menzione di ostruzione delle vie biliare	K86.0	Pancreatite cronica da alcol
K80.01	Calcolosi della colecisti con colecistite acuta: con ostruzione delle vie biliare	K86.1	Altra pancreatite cronica
K80.10	Calcolosi della colecisti con altra colecistite: Senza menzione di ostruzione delle vie biliare	K86.2	Cisti pancreatiche
K80.11	Calcolosi della colecisti con altra colecistite: con ostruzione delle vie biliare	K86.3	Pseudocisti pancreatiche
K80.20	Calcolosi della colecisti senza colecistite: Senza menzione di ostruzione delle vie biliare	K86.8	Altre malattie specificate del pancreas
K80.21	Calcolosi della colecisti senza colecistite: con ostruzione delle vie biliare	K86.9	Malattia del pancreas non specificata
K80.30	Calcolosi di via biliare con colangite: Senza menzione di ostruzione delle vie biliare	K87.0	Disturbi della colecisti e delle vie biliari in malattie classificate altrove
K80.31	Calcolosi di via biliare con colangite: con ostruzione delle vie biliare	K87.1	Disturbi del pancreas in malattie classificate altrove
K80.40	Litiasi biliare con colecistite: Senza menzione di ostruzione delle vie biliare	K91.5	Sindrome post-colecistectomia
K80.41	Litiasi biliare con colecistite: con ostruzione delle vie biliare	P35.3	Epatite virale congenita
K80.50	Calcolosi coledocica senza colangite o colecistite: Senza menzione di ostruzione delle vie biliare	P59.1	Sindrome della bile spessa
K80.51	Calcolosi coledocica senza colangite o colecistite: con ostruzione delle vie biliare	P59.2	Ittero neonatale da altre e non specificate lesioni epatocellulari
K80.80	Altra colelitiasi: Senza menzione di ostruzione delle vie biliare	P59.3	Ittero neonatale da latte materno
K80.81	Altra colelitiasi: con ostruzione delle vie biliare	Q44.0	Agenesia, aplasia e ipoplasia della colecisti
K81.0	Colecistite acuta	Q44.1	Altre malformazioni congenite della colecisti
K81.1	Colecistite cronica	Q44.2	Atresia delle vie biliari
K81.8	Altra colecistite	Q44.3	Stenosi e restringimento congeniti delle vie biliari
K81.9	Colecistite non specificata	Q44.4	Cisti del coledoco
K82.0	Ostruzione della colecisti	Q44.5	Altre malformazioni congenite delle vie biliari
K82.1	Idrope della colecisti	Q44.6	Malattia cistica del fegato
K82.2	Perforazione della colecisti	Q44.7	Altre malformazioni congenite del fegato
K82.3	Fistola della colecisti	Q45.0	Agenesia, aplasia e ipoplasia del pancreas
K82.4	Colesterolosi della colecisti	Q45.1	Pancreas anulare
K82.8	Altre malattie specificate della colecisti	Q45.2	Cisti pancreatiche congenite
K82.9	Malattia della colecisti non specificata	Q45.3	Altre malformazioni congenite del pancreas o del dotto pancreatico
K83.0	Colangite	R16.0	Epatomegalia non classificata altrove
K83.1	Ostruzione di dotto biliare	R16.2	Epatomegalia con splenomegalia non classificata altrove
K83.2	Perforazione di dotto biliare	R17	Ittero non specificato
K83.3	Fistola biliare	R82.2	Biliuria
K83.4	Spasmo dello sfintere di Oddi	R93.2	Risultati anormali di diagnostica per immagini del fegato e delle vie biliari
K83.5	Cisti biliare	R94.5	Risultati anormali di esami per studi di funzionalità epatica
K83.8	Altre malattie specificate delle vie biliari	S36.10	Traumatismo del fegato, non specificato
K83.9	Malattia di via biliare, non specificata	S36.11	Contusione ed ematoma del fegato
K85.00	Pancreatite acuta idiopatica: Senza menzione di complicazioni in un organo o sistema	S36.12	Lacerazione del fegato, non specificata
K85.01	Pancreatite acuta idiopatica: con complicanze d'organo	S36.13	Lieve lacerazione del fegato
K85.10	Pancreatite acuta biliare: Senza menzione di complicazioni in un organo o sistema	S36.14	Moderata lacerazione del fegato
K85.11	Pancreatite acuta biliare: con complicanze d'organo	S36.15	Grave lacerazione del fegato
K85.20	Pancreatite acuta indotta da alcol: Senza menzione di complicazioni in un organo o sistema	S36.16	Altro traumatismo del fegato
K85.21	Pancreatite acuta indotta da alcol: con complicanze d'organo	S36.17	Traumatismo: Colecisti
K85.30	Pancreatite acuta indotta da farmaci: Senza menzione di complicazioni in un organo o sistema	S36.18	Traumatismo: Dotto biliare
K85.31	Pancreatite acuta indotta da farmaci: con complicanze d'organo	S36.20	Traumatismo del pancreas: Parte non specificata
K85.80	Altra forma di pancreatite acuta: Senza menzione di complicazioni in un organo o sistema	S36.21	Traumatismo del pancreas: Testa
K85.81	Altra forma di pancreatite acuta: con complicanze d'organo	S36.22	Traumatismo del pancreas: Corpo
K85.90	Pancreatite acuta non specificata: Senza menzione di complicazioni in un organo o sistema	S36.23	Traumatismo del pancreas: Coda
K85.91	Pancreatite acuta non specificata: con complicanze d'organo	S36.29	Traumatismo del pancreas: Altre e multiple parti
		T86.40	Peggioramento funzionale acuto di trapianto epatico
		T86.41	Peggioramento funzionale cronico di trapianto epatico
		T86.49	Altra e non specificata disfunzione, insuccesso e rigetto di trapianto epatico
		T86.82	Insuccesso e rigetto: Trapianto di pancreas
		Z22.5	Portatore di epatite virale
		Z22.6	Portatore di virus T-linfotropo umano di tipo 1 [HTLV-1]
		Z94.4	Stato dopo trapianto epatico
		Z94.80	Stato dopo trapianto di cellule staminali ematopoietiche senza attuale immunosoppressione
		Z94.81	Stato dopo trapianto di cellule staminali ematopoietiche con attuale immunosoppressione
		Z94.88	Stato dopo trapianto di altro organo o tessuto

ADRG H01**Interventi su pancreas e fegato e shunt portosistemici con intervento maggiore o radioterapia**

Procedura nella tabella H01-1 e (Procedura nella tabella H01-2 o Procedura nella tabella H01-3)

DRG H01A**Interventi su pancreas e fegato e shunt portosistemici con intervento maggiore o radioterapia, con intervento complesso**

Procedura nella tabella H01-4

DRG H01B**Interventi su pancreas e fegato e shunt portosistemici con intervento maggiore o radioterapia, senza intervento complesso****Procedura H01-1**

39.1↔	Shunt venoso intraaddominale	51.99.30↔	Altri interventi sulle vie biliari, Inserzione o sostituzione di uno stent (protesi) non autoespandente, per via laparoscopica
50.0↔	Epatotomia	51.99.31↔	Altri interventi sulle vie biliari, Inserzione o sostituzione di più stent (protesi) non autoespandenti, per via laparoscopica
50.21↔	Marsupializzazione di lesione del fegato	51.99.40↔	Altri interventi sulle vie biliari, Inserzione o sostituzione di uno stent (protesi) autoespandente, chirurgica a cielo aperto
50.22.00↔	Epatectomia parziale, NAS	51.99.41↔	Altri interventi sulle vie biliari, Inserzione o sostituzione di due stent (protesi) autoespandenti, chirurgica a cielo aperto
50.22.10↔	Epatectomia parziale, Epatectomia parziale percutanea (asportazione locale, resezione di endocisti, resezione a cuneo)	51.99.42↔	Altri interventi sulle vie biliari, Inserzione o sostituzione di tre stent (protesi) autoespandenti, chirurgica a cielo aperto
50.22.20↔	Epatectomia parziale, Resezione di endocisti, chirurgica a cielo aperto	51.99.43↔	Altri interventi sulle vie biliari, Inserzione o sostituzione di quattro stent (protesi) autoespandenti, chirurgica a cielo aperto
50.22.21↔	Epatectomia parziale, Resezione di endocisti, per via laparoscopica	51.99.44↔	Altri interventi sulle vie biliari, Inserzione o sostituzione di cinque stent (protesi) autoespandenti, chirurgica a cielo aperto
50.22.30↔	Epatectomia parziale, Resezione a cuneo, chirurgica a cielo aperto	51.99.45↔	Altri interventi sulle vie biliari, Inserzione o sostituzione di sei o più stent (protesi) autoespandenti, chirurgica a cielo aperto
50.22.31↔	Epatectomia parziale, Resezione a cuneo, per via laparoscopica	51.99.50↔	Altri interventi sulle vie biliari, Inserzione o sostituzione di uno stent (protesi) autoespandente, per via laparoscopica
50.22.40↔	Epatectomia parziale, Resezione di un segmento epatico	51.99.51↔	Altri interventi sulle vie biliari, Inserzione o sostituzione di due stent (protesi) autoespandenti, per via laparoscopica
50.22.41↔	Epatectomia parziale, Resezione di più segmenti epatici non adiacenti	51.99.52↔	Altri interventi sulle vie biliari, Inserzione o sostituzione di tre stent (protesi) autoespandenti, per via laparoscopica
50.22.42↔	Epatectomia parziale, Epatectomia parziale per trapianto	51.99.53↔	Altri interventi sulle vie biliari, Inserzione o sostituzione di quattro stent (protesi) autoespandenti, per via laparoscopica
50.22.99↔	Epatectomia parziale, altro	51.99.54↔	Altri interventi sulle vie biliari, Inserzione o sostituzione di cinque stent (protesi) autoespandenti, per via laparoscopica
50.23↔	Escissione aperta di lesione o tessuto epatico	51.99.55↔	Altri interventi sulle vie biliari, Inserzione o sostituzione di sei o più stent (protesi) autoespandenti, per via laparoscopica
50.25↔	Escissione laparoscopica di lesione o tessuto epatico	52.01.12↔	Drenaggio transgastrico di cisti pancreatica, chirurgico a cielo aperto
50.26↔	Escissione altra e non specificata di lesione o tessuto epatico	52.01.13↔	Drenaggio transgastrico di cisti pancreatica, per via laparoscopica
50.29.00↔	Altra distruzione di lesione del fegato, NAS	52.01.22↔	Drenaggio transduodenale di cisti pancreatica, chirurgico a cielo aperto
50.29.10↔	Distruzione percutanea di lesione del fegato, NAS	52.01.23↔	Drenaggio transduodenale di cisti pancreatica, per via laparoscopica
50.29.11↔	Distruzione percutanea di lesione del fegato mediante iniezione di alcol	52.09.00↔	Altra pancreatotomia, NAS
50.29.12↔	Distruzione percutanea di lesione del fegato mediante termoterapia	52.09.10↔	Altra pancreatotomia, Incisione del pancreas
50.29.13↔	Distruzione percutanea di lesione del fegato mediante crioterapia	52.09.11↔	Altra pancreatotomia, Incisione del dotto pancreatico
50.29.14↔	Distruzione percutanea di lesione del fegato mediante laser	52.09.99↔	Altra pancreatotomia, altro
50.29.19↔	Distruzione percutanea di lesione del fegato, altro	52.22.00↔	Altra asportazione o distruzione di lesione o di tessuto del pancreas o del dotto pancreatico, NAS
50.29.99↔	Altra distruzione di lesione del fegato, altro	52.22.99↔	Altra asportazione o distruzione di lesione o di tessuto del pancreas o del dotto pancreatico, altro
50.3x.00↔	Lobectomia del fegato NAC	52.3↔	Marsupializzazione di cisti pancreatica
50.3x.01↔	Lobectomia, emiepatectomia, resezione di più segmenti epatici, eccetto che per trapianto	52.4↔	Drenaggio interno di cisti pancreatica
50.3x.08↔	Resezione segmentale, altra o NAS resezione anatomica del fegato, eccetto che per trapianto	52.51.00↔	Pancreatocomia prossimale, NAS
50.3x.11↔	Lobectomia, emiepatectomia, resezione di più segmenti epatici, per trapianto da vivente	52.51.10↔	Pancreatocomia prossimale, con conservazione del piloro
50.3x.18↔	Altra o NAS resezione anatomica del fegato, per trapianto	52.51.20↔	Pancreatocomia prossimale, con conservazione del duodeno
50.4x.00↔	Epatectomia totale, NAS	52.51.99↔	Pancreatocomia prossimale, altro
50.4x.99↔	Epatectomia totale, altro	52.52↔	Pancreatocomia distale
50.61.00↔	Chiusura di lacerazione del fegato, NAS	52.53↔	Pancreatocomia sub-totale radicale
50.61.10↔	Chiusura di lacerazione del fegato mediante sutura	52.59↔	Altra pancreatocomia parziale
50.61.11↔	Chiusura di lacerazione del fegato mediante tamponamento	52.6x.00↔	Pancreatocomia totale, NAS
50.61.12↔	Chiusura di lacerazione del fegato mediante omentoplastica	52.6x.99↔	Pancreatocomia totale, altro
50.61.99↔	Chiusura di lacerazione del fegato, altro	52.7↔	Pancreaticoduodenectomia radicale
51.33↔	Anastomosi fra colecisti e pancreas		
51.95.20↔	Rimozione di endoprotesi dal dotto biliare, chirurgica a cielo aperto		
51.95.21↔	Rimozione di endoprotesi dal dotto biliare, per via laparoscopica		
51.99.20↔	Altri interventi sulle vie biliari, Inserzione o sostituzione di uno stent (protesi) non autoespandente, chirurgica a cielo aperto		
51.99.21↔	Altri interventi sulle vie biliari, Inserzione o sostituzione di più stent (protesi) non autoespandenti, chirurgica a cielo aperto		

52.82↔	Trapianto omologo di pancreas	52.95.50↔	Inserzione o sostituzione di uno stent (protesi) autoespandente nel dotto pancreatico, chirurgica a cielo aperto
52.83.00↔	Trapianto eterologo di pancreas, NAS	52.95.51↔	Inserzione o sostituzione di uno stent (protesi) autoespandente nel dotto pancreatico, per via laparoscopica
52.83.10↔	Trapianto eterologo di pancreas, Ritripianto di segmento pancreatico nella stessa degenza ospedaliera	52.95.60↔	Ricostruzione plastica del dotto pancreatico, per via laparoscopica
52.83.11↔	Trapianto eterologo di pancreas, Ritripianto del pancreas nella stessa degenza ospedaliera	52.95.70↔	Ricostruzione plastica del pancreas
52.83.99↔	Trapianto eterologo di pancreas, altro	52.95.90↔	Altri interventi per via endoscopica sul pancreas
52.92↔	Incannulazione (o cannulamento) del dotto pancreatico	52.95.99↔	Altri interventi sul pancreas, altro
52.95.00↔	Altri interventi sul pancreas, NAS	52.96↔	Anastomosi del pancreas
52.95.10↔	Rimozione di calcoli dal dotto pancreatico, chirurgica a cielo aperto	52.99.00↔	Altri interventi a cielo aperto sul pancreas, NAS
52.95.11↔	Rimozione di calcoli dal dotto pancreatico, per via laparoscopica	52.99.10↔	Altri interventi a cielo aperto sul pancreas, Dilatazione del dotto pancreatico
52.95.20↔	Dilatazione del dotto pancreatico, per via laparoscopica	52.99.20↔	Altri interventi a cielo aperto sul pancreas, Ricostruzione plastica del dotto pancreatico
52.95.30↔	Inserzione di un drenaggio nel dotto pancreatico, chirurgica a cielo aperto	52.99.99↔	Altri interventi a cielo aperto sul pancreas, NAS
52.95.31↔	Inserzione di un drenaggio nel dotto pancreatico, per via laparoscopica	54.94↔	Creazione di shunt peritoneovascolare
52.95.40↔	Altri interventi sul pancreas, Inserzione o sostituzione di uno stent (protesi) non autoespandente nel dotto pancreatico, chirurgica a cielo aperto	54.99.80↔	Inserzione di cateteri e pompa automatica, programmabile e ricaricabile per il drenaggio continuo di liquido ascitico
52.95.41↔	Inserzione o sostituzione di uno stent (protesi) non autoespandente nel dotto pancreatico, per via laparoscopica		

Procedura H01-2

50.3x.00↔	Lobectomia del fegato NAC	52.51.99↔	Pancreatectomia prossimale, altro
50.3x.01↔	Lobectomia, emiepatectomia, resezione di più segmenti epatici, eccetto che per trapianto	52.53↔	Pancreatectomia sub-totale radicale
52.51.00↔	Pancreatectomia prossimale, NAS	52.6x.00↔	Pancreatectomia totale, NAS
52.51.10↔	Pancreatectomia prossimale, con conservazione del piloro	52.6x.99↔	Pancreatectomia totale, altro
52.51.20↔	Pancreatectomia prossimale, con conservazione del duodeno	52.7↔	Pancreaticoduodenectomia radicale

Procedura H01-3

92.20↔	Infusione d'isotopo radioattivo liquido	92.24.22↔	Teleradioterapia mediante fotoni, acceleratore lineare, più di 2 campi di irradiazione: non guidata dalle immagini
92.21.00↔	Radioterapia superficiale: NAS	92.24.23↔	Teleradioterapia mediante fotoni, acceleratore lineare, irradiazione 3D pianificata: non guidata dalle immagini
92.21.01↔	Radioterapia superficiale: fino a 2 campi di irradiazione	92.24.24↔	Teleradioterapia mediante fotoni, acceleratore lineare, radioterapia a modulazione di intensità: non guidata dalle immagini
92.21.02↔	Radioterapia superficiale: più di 2 campi di irradiazione	92.24.30↔	Teleradioterapia mediante fotoni: radioterapia estremamente complessa con attrezzatura specializzata
92.22.00↔	Radioterapia con ortovoltaggio: NAS	92.25.00↔	Teleradioterapia con elettroni, acceleratore lineare, NAS
92.22.01↔	Radioterapia con ortovoltaggio: fino a 2 campi di irradiazione	92.25.01↔	Teleradioterapia con elettroni, acceleratore lineare, irradiazione di campo esteso
92.22.02↔	Radioterapia con ortovoltaggio: più di 2 campi di irradiazione	92.25.02↔	Teleradioterapia con elettroni, acceleratore lineare, irradiazione di un emicorpo
92.22.11↔	Roentgenterapia intraoperatoria, fino a 300 kV	92.25.03↔	Teleradioterapia con elettroni, acceleratore lineare, irradiazione del corpo intero
92.22.12↔	Roentgenterapia intraoperatoria, 300 kV - < 1 MV	92.25.04↔	Teleradioterapia con elettroni, acceleratore lineare, radioterapia intraoperatoria
92.22.19↔	Roentgenterapia intraoperatoria, altro	92.25.09↔	Teleradioterapia con elettroni, acceleratore lineare, altro
92.23.00↔	Radioterapia ad alto voltaggio: NAS	92.25.11↔	Teleradioterapia con elettroni, acceleratore lineare, guidata dalle immagini
92.23.01↔	Dispositivo di telecobaltoterapia, fino a 2 campi di irradiazione	92.25.12↔	Teleradioterapia con elettroni, acceleratore lineare, fino a 2 campi di irradiazione, guidata dalle immagini
92.23.02↔	Dispositivo di telecobaltoterapia, da 3 a 4 campi di irradiazione	92.25.13↔	Teleradioterapia con elettroni, acceleratore lineare, più di 2 campi di irradiazione, guidata dalle immagini
92.23.03↔	Dispositivo di telecobaltoterapia, più di 4 campi di irradiazione o irradiazione 3D pianificata	92.25.14↔	Teleradioterapia con elettroni, acceleratore lineare, irradiazione 3D pianificata, guidata dalle immagini
92.23.08↔	Radioterapia ad alto voltaggio: altri isotopi	92.25.15↔	Teleradioterapia con elettroni, acceleratore lineare, radioterapia a modulazione di intensità, guidata dalle immagini
92.23.09↔	Dispositivo di telecobaltoterapia, altro	92.25.21↔	Teleradioterapia con elettroni, acceleratore lineare, fino a 2 campi di irradiazione, non guidata dalle immagini
92.24.00↔	Teleradioterapia mediante fotoni, acceleratore lineare, NAS	92.25.22↔	Teleradioterapia con elettroni, acceleratore lineare, più di 2 campi di irradiazione, non guidata dalle immagini
92.24.01↔	Teleradioterapia mediante fotoni, acceleratore lineare, irradiazione di campo esteso	92.25.23↔	Teleradioterapia con elettroni, acceleratore lineare, irradiazione 3D pianificata, non guidata dalle immagini
92.24.02↔	Teleradioterapia mediante fotoni, acceleratore lineare, irradiazione di un emicorpo	92.25.24↔	Teleradioterapia con elettroni, acceleratore lineare, radioterapia a modulazione di intensità, non guidata dalle immagini
92.24.03↔	Teleradioterapia mediante fotoni, acceleratore lineare, irradiazione del corpo intero	92.26.00↔	Teleradioterapia con altre radiazioni particellari, NAS
92.24.04↔	Teleradioterapia mediante fotoni, acceleratore lineare, radioterapia intraoperatoria		
92.24.09↔	Teleradioterapia mediante fotoni, acceleratore lineare, altro		
92.24.11↔	Teleradioterapia mediante fotoni, acceleratore lineare, fino a 2 campi di irradiazione: guidata dalle immagini		
92.24.12↔	Teleradioterapia mediante fotoni, acceleratore lineare, più di 2 campi di irradiazione: guidata dalle immagini		
92.24.13↔	Teleradioterapia mediante fotoni, acceleratore lineare, irradiazione 3D pianificata: guidata dalle immagini		
92.24.14↔	Teleradioterapia mediante fotoni, acceleratore lineare, radioterapia a modulazione di intensità: guidata dalle immagini		
92.24.21↔	Teleradioterapia mediante fotoni, acceleratore lineare, fino a 2 campi di irradiazione: non guidata dalle immagini		

92.26.10↔	Terapia con protoni, fino a 2 campi di irradiazione, non guidata dalle immagini	92.29.09↔	Brachiterapia con radionuclidi chiusi, altro
92.26.11↔	Terapia con protoni, fino a 2 campi di irradiazione, guidata dalle immagini	92.29.11↔	Brachiterapia interstiziale con impianto di emettitori rimovibili monoplanari, basso rateo di dose
92.26.20↔	Terapia con protoni, più di 2 campi di irradiazione, non guidata dalle immagini	92.29.12↔	Brachiterapia interstiziale con impianto di emettitori rimovibili monoplanari, rateo di dose pulsata (pulsed dose rate)
92.26.21↔	Terapia con protoni, più di 2 campi di irradiazione, guidata dalle immagini	92.29.13↔	Brachiterapia interstiziale con impianto di emettitori rimovibili monoplanari, alto rateo di dose
92.26.99↔	Teleradioterapia con altre radiazioni particellari, altro	92.29.19↔	Brachiterapia interstiziale con impianto di emettitori rimovibili monoplanari, altro
92.27.00↔	Impianto o inserzione di elementi radioattivi (brachiterapia con radionuclidi chiusi), superficie corporea, altra o NAS sede di applicazione	92.29.21↔	Brachiterapia interstiziale con impianto volumetrico di emettitori rimovibili multiplanari, basso rateo di dose
92.27.10↔	Impianto o inserzione di elementi radioattivi (brachiterapia con radionuclidi chiusi), organi sessuali femminili, NAS	92.29.22↔	Brachiterapia interstiziale con impianto volumetrico di emettitori rimovibili multiplanari, rateo di dose pulsata (pulsed dose rate)
92.27.11↔	Impianto o inserzione di elementi radioattivi (brachiterapia con radionuclidi chiusi), in sede intrauterina	92.29.23↔	Brachiterapia interstiziale con impianto volumetrico di emettitori rimovibili multiplanari, alto rateo di dose
92.27.12↔	Impianto o inserzione di elementi radioattivi (brachiterapia con radionuclidi chiusi), in sede intravaginale	92.29.24↔	Brachiterapia con impianto di emettitori rimovibili multiplanari, alto rateo di dose, intraoperatoria
92.27.13↔	Impianto o inserzione di elementi radioattivi (brachiterapia con radionuclidi chiusi), in sede combinata intrauterina e intravaginale	92.29.29↔	Brachiterapia interstiziale con impianto volumetrico di emettitori rimovibili multiplanari, altro
92.27.21↔	Impianto o inserzione di elementi radioattivi (brachiterapia con radionuclidi chiusi), superficie corporea	92.29.31↔	Brachiterapia interstiziale con impianto di emettitori permanenti, fino a 10 sorgenti
92.27.22↔	Impianto o inserzione di elementi radioattivi (brachiterapia con radionuclidi chiusi), in sede intracavitaria	92.29.32↔	Brachiterapia interstiziale con impianto di emettitori permanenti, da 10 a 15 sorgenti
92.27.23↔	Impianto o inserzione di elementi radioattivi (brachiterapia con radionuclidi chiusi), in sede endoluminale	92.29.33↔	Brachiterapia interstiziale con impianto di emettitori permanenti, da 16 a 20 sorgenti
92.27.30↔	Impianto o inserzione di elementi radioattivi (brachiterapia con radionuclidi chiusi), vasi NAS	92.29.34↔	Brachiterapia interstiziale con impianto di emettitori permanenti, da 21 a 25 sorgenti
92.27.31↔	Impianto o inserzione di elementi radioattivi (brachiterapia con radionuclidi chiusi), arterie coronarie	92.29.35↔	Brachiterapia interstiziale con impianto di emettitori permanenti, da 26 a 30 sorgenti
92.27.39↔	Impianto o inserzione di elementi radioattivi (brachiterapia con radionuclidi chiusi), altri vasi	92.29.36↔	Brachiterapia interstiziale con impianto di emettitori permanenti, da 31 a 35 sorgenti
92.27.40↔	Impianto o inserzione di elementi radioattivi (brachiterapia con radionuclidi chiusi), intraoperatoria	92.29.37↔	Brachiterapia interstiziale con impianto di emettitori permanenti, da 36 a 40 sorgenti
92.27.70↔	Moulage radioattivi, NAS	92.29.38↔	Brachiterapia interstiziale con impianto di emettitori permanenti, da 41 a 45 sorgenti
92.27.71↔	Moulage radioattivi: costruzione e applicazione di moulage radioattivi superficiali	92.29.39↔	Brachiterapia interstiziale con impianto di emettitori permanenti, da 46 a 50 sorgenti
92.27.72↔	Moulage radioattivi: costruzione e applicazione di applicatori non impiegati sulla superficie corporea	92.29.3a↔	Brachiterapia interstiziale con impianto di emettitori permanenti, da 51 a 55 sorgenti
92.27.73↔	Moulage radioattivi: costruzione e applicazione di applicatori oculari	92.29.3b↔	Brachiterapia interstiziale con impianto di emettitori permanenti, da 56 a 60 sorgenti
92.27.79↔	Moulage radioattivi, altro	92.29.3c↔	Brachiterapia interstiziale con impianto di emettitori permanenti, da 61 a 65 sorgenti
92.28.00↔	Iniezione o instillazione di radioisotopi, NAS	92.29.3d↔	Brachiterapia interstiziale con impianto di emettitori permanenti, da 66 a 70 sorgenti
92.28.01↔	Instillazione di radionuclidi aperti in articolazioni	92.29.3e↔	Brachiterapia interstiziale con impianto di emettitori permanenti, più di 70 sorgenti
92.28.02↔	Radioiodoterapia: Radioiodoterapia fino a 1,2 GBq I-131: senza somministrazione di tireotropina ricombinante (rh-TSH)	92.29.40↔	Brachiterapia con applicatori superficiali, NAS
92.28.03↔	Radioiodoterapia: Radioiodoterapia fino a 1,2 GBq I-131: con somministrazione di tireotropina ricombinante (rh-TSH)	92.29.49↔	Brachiterapia con applicatori superficiali, altro
92.28.04↔	Radioiodoterapia: Radioiodoterapia da 1,2 a meno di 5 GBq I-131: senza somministrazione di tireotropina ricombinante (rh-TSH)	92.29.51↔	Rimozione di radionuclidi chiusi o di applicatori inattivi sotto anestesia
92.28.05↔	Radioiodoterapia: Radioiodoterapia da 1,2 a meno di 5 GBq I-131: con somministrazione di tireotropina ricombinante (rh-TSH)	92.29.60↔	Costruzione e adattamento di ausili di fissazione e trattamento per radioterapia, dispositivo di fissazione, NAS
92.28.06↔	Radioiodoterapia: Radioiodoterapia da 5 GBq I-131: senza somministrazione di tireotropina ricombinante (rh-TSH)	92.29.61↔	Costruzione e adattamento di ausili di fissazione e trattamento per radioterapia, dispositivo di fissazione, semplice
92.28.07↔	Radioiodoterapia: Radioiodoterapia da 5 GBq I-131: con somministrazione di tireotropina ricombinante (rh-TSH)	92.29.62↔	Costruzione e adattamento di ausili di fissazione e trattamento per radioterapia, dispositivo di fissazione, mediamente complesso
92.28.11↔	Terapia con radionuclidi aperti per metastasi ossee	92.29.63↔	Costruzione e adattamento di ausili di fissazione e trattamento per radioterapia, dispositivo di fissazione, complesso
92.28.12↔	Terapia del dolore palliativa endovenosa con radionuclidi aperti per metastasi ossee	92.29.64↔	Costruzione e adattamento di ausili di fissazione e trattamento per radioterapia, ausili al trattamento
92.28.13↔	Terapia radiorecettoriale con analoghi della somatostatina DOTA-coniugati	92.29.65↔	Costruzione e adattamento di ausili di fissazione e trattamento per radioterapia, blocchi individuali o collimatore multilamellare (MLC)
92.28.20↔	Radioimmunoterapia con 90Y ibritumomab tiuxetano, parenterale	92.29.69↔	Costruzione e adattamento di ausili di fissazione e trattamento per radioterapia, altro
92.28.21↔	Somministrazione parenterale di iodio-131-MIBG (metaiodobenzilguanidina)	92.29.70↔	Simulazione di irradiazione per radioterapia esterna e brachiterapia, NAS
92.28.31↔	Radio-chemioembolizzazione endovascolare selettiva con I-131-Lipiodol	92.29.71↔	Simulazione di irradiazione per radioterapia esterna e brachiterapia: simulazione guidata da TAC per radioterapia esterna
92.28.32↔	Terapia endovascolare selettiva con radionuclidi (SIRT) mediante embolizzazione con microsferi marcate con ittrio-90		
92.28.33↔	Brachiterapia endovascolare con renio-188		
92.29.00↔	Brachiterapia con radionuclidi chiusi, NAS		

92.29.72↔	Simulazione di irradiazione per radioterapia esterna e brachiterapia, simulazione guidata da TAC per brachiterapia	92.30.22↔	Radioterapia stereotassica, in seduta unica: Cerebrale, guidata dalle immagini
92.29.73↔	Simulazione di irradiazione per radioterapia esterna e brachiterapia, determinazione del campo mediante simulatore, senza piano 3D	92.30.30↔	Radioterapia stereotassica, in seduta unica: Extracerebrale, radioterapia a modulazione di intensità
92.29.74↔	Simulazione di irradiazione per radioterapia esterna e brachiterapia, determinazione del campo mediante simulatore, con piano 3D	92.30.31↔	Radioterapia stereotassica, in seduta unica: Extracerebrale, radioterapia ad arco a modulazione di intensità (IMAT)
92.29.79↔	Simulazione di irradiazione per radioterapia esterna e brachiterapia, altro	92.30.32↔	Radioterapia stereotassica, in seduta unica: Extracerebrale, guidata dalle immagini
92.29.80↔	Pianificazione dell'irradiazione per radioterapia percutanea e brachiterapia, NAS	92.30.99↔	Radioterapia stereotassica, in seduta unica, altro
92.29.81↔	Pianificazione dell'irradiazione per radioterapia percutanea e brachiterapia, pianificazione dell'irradiazione per radioterapia a modulazione di intensità	92.31.00↔	Radiochirurgia con fotoni NAS, cerebrale
92.29.82↔	Pianificazione dell'irradiazione per radioterapia percutanea e brachiterapia, pianificazione dell'irradiazione mediante fusione di immagini TAC e MRI	92.31.10↔	Radiochirurgia con fotoni NAS, extracerebrale
92.29.83↔	Pianificazione dell'irradiazione per radioterapia percutanea e brachiterapia, pianificazione dell'irradiazione per brachiterapia, media	92.32.00↔	Radiochirurgia con fotoni a sorgente multiple, NAS
92.29.84↔	Pianificazione dell'irradiazione per radioterapia percutanea e brachiterapia, pianificazione dell'irradiazione per brachiterapia, complessa	92.32.01↔	Radiochirurgia con fotoni a sorgenti multiple: Gamma knife
92.29.85↔	Pianificazione dell'irradiazione per radioterapia percutanea e brachiterapia, pianificazione dell'irradiazione senza pianificazione individuale della dose	92.33.00↔	Radiochirurgia con particelle, NAS
92.29.86↔	Pianificazione dell'irradiazione per radioterapia percutanea e brachiterapia, pianificazione dell'irradiazione per radioterapia percutanea, con pianificazione individuale della dose	92.33.01↔	Altra radioterapia ad alto voltaggio: radioterapia stereotassica, in seduta unica, cerebrale
92.29.87↔	Pianificazione dell'irradiazione per radioterapia percutanea e brachiterapia, pianificazione dell'irradiazione mediante fusione di immagini TAC e PET	92.33.11↔	Altra radioterapia ad alto voltaggio: radioterapia stereotassica, in seduta unica, extracerebrale
92.29.88↔	Pianificazione dell'irradiazione per radioterapia percutanea e brachiterapia, pianificazione dell'irradiazione mediante fusione di immagini TAC, MRI e PET	92.39.01↔	Altra radioterapia ad alto voltaggio, irradiazione stereotassica, frazionata, cerebrale, NAS
92.29.89↔	Pianificazione dell'irradiazione per radioterapia percutanea e brachiterapia, altro	92.39.11↔	Altra radioterapia ad alto voltaggio, irradiazione stereotassica, frazionata, extracerebrale, NAS
92.30.00↔	Radioterapia stereotassica, in seduta unica, NAS	92.39.20↔	Altra radioterapia ad alto voltaggio, irradiazione stereotassica, frazionata: Cerebrale, radioterapia a modulazione di intensità
92.30.01↔	Radioterapia stereotassica, in seduta unica: Cerebrale, NAS	92.39.21↔	Altra radioterapia ad alto voltaggio, irradiazione stereotassica, frazionata: Cerebrale, radioterapia ad arco a modulazione di intensità (IMAT)
92.30.02↔	Radioterapia stereotassica, in seduta unica: Extracerebrale, NAS	92.39.22↔	Altra radioterapia ad alto voltaggio, irradiazione stereotassica, frazionata: Cerebrale, guidata dalle immagini
92.30.20↔	Radioterapia stereotassica, in seduta unica: Cerebrale, radioterapia a modulazione di intensità	92.39.29↔	Altra radioterapia ad alto voltaggio, irradiazione stereotassica, frazionata, cerebrale, altro
92.30.21↔	Radioterapia stereotassica, in seduta unica: Cerebrale, radioterapia ad arco a modulazione di intensità (IMAT)	92.39.30↔	Altra radioterapia ad alto voltaggio, irradiazione stereotassica, frazionata: Extracerebrale, radioterapia a modulazione di intensità
		92.39.31↔	Altra radioterapia ad alto voltaggio, irradiazione stereotassica, frazionata: Extracerebrale, radioterapia ad arco a modulazione di intensità (IMAT)
		92.39.32↔	Altra radioterapia ad alto voltaggio, irradiazione stereotassica, frazionata: Extracerebrale, guidata dalle immagini
		92.39.39↔	Altra radioterapia ad alto voltaggio, irradiazione stereotassica, frazionata, extracerebrale, altro
		92.41↔	Radioterapia intraoperatoria con elettroni

Procedura H01-4

34.84↔	Altra riparazione del diaframma	38.36.17↔	Resezione dell'arteria iliaca con anastomosi
38.16.00↔	Endoarteriectomia delle arterie addominali, NAS	38.36.19↔	Resezione di arterie viscerali con anastomosi, altro
38.16.10↔	Endoarteriectomia delle arterie viscerali, NAS	38.36.99↔	Resezione di arterie addominali con anastomosi, altro
38.16.11↔	Endoarteriectomia del tronco celiaco	38.37.00↔	Resezione di vene addominali con anastomosi, NAS
38.16.12↔	Endoarteriectomia dell'arteria gastrica	38.37.10↔	Resezione di vene addominali profonde con anastomosi, NAS
38.16.13↔	Endoarteriectomia dell'arteria epatica	38.37.11↔	Resezione della vena cava inferiore con anastomosi
38.16.14↔	Endoarteriectomia dell'arteria splenica	38.37.12↔	Resezione della vena iliaca con anastomosi
38.16.15↔	Endoarteriectomia dell'arteria renale	38.37.19↔	Resezione di vene addominali profonde con anastomosi, altro
38.16.16↔	Endoarteriectomia dell'arteria mesenterica	38.37.99↔	Resezione di vene addominali con anastomosi, altro
38.16.17↔	Endoarteriectomia dell'arteria lombare	38.46↔	Resezione di arterie addominali con sostituzione
38.16.18↔	Endoarteriectomia dell'arteria iliaca	38.47.00↔	Resezione di vene addominali con sostituzione, NAS
38.16.19↔	Endoarteriectomia delle arterie viscerali, altro	38.47.10↔	Resezione di vene addominali profonde con sostituzione, NAS
38.16.99↔	Endoarteriectomia delle arterie addominali, altro	38.47.11↔	Resezione della vena cava inferiore con sostituzione
38.36.00↔	Resezione di arterie addominali con anastomosi, NAS	38.47.12↔	Resezione della vena iliaca con sostituzione
38.36.10↔	Resezione di arterie viscerali con anastomosi, NAS	38.47.19↔	Resezione di vene addominali profonde con sostituzione, altro
38.36.11↔	Resezione del tronco celiaco con anastomosi	38.47.99↔	Resezione di vene addominali con sostituzione, altro
38.36.12↔	Resezione dell'arteria gastrica con anastomosi	51.37↔	Anastomosi fra dotto epatico e tratto gastrointestinale
38.36.13↔	Resezione dell'arteria epatica con anastomosi	51.39↔	Altra anastomosi di dotti biliari
38.36.14↔	Resezione dell'arteria splenica con anastomosi	55.51.00↔	Nefroureterectomia NAC
38.36.15↔	Resezione dell'arteria renale con anastomosi	55.51.01↔	Nefroureterectomia, eccetto che per trapianto
38.36.16↔	Resezione dell'arteria mesenterica	55.51.99↔	Nefroureterectomia, altro

ADRG H02 Interventi complessi su cistifellea e vie biliari

Procedura nella tabella H02-2

DRG H02A Interventi complessi su cistifellea e vie biliari per neoplasie maligne o con CC estremamente gravi

Diagnosi nella tabella H02-1 o PCCL > 3

DRG H02B Interventi complessi su cistifellea e vie biliari eccetto che per neoplasie maligne, senza CC estremamente gravi**Diagnosi H02-1**

C22.0	Carcinoma epatocellulare	C24.9	Tumore Maligno: Via biliare non specificata
C22.1	Carcinoma delle vie biliari intraepatiche	C25.0	Tumore Maligno: Testa del pancreas
C22.2	Epatoblastoma	C25.1	Tumore Maligno: Corpo del pancreas
C22.3	Angiosarcoma del fegato	C25.2	Tumore Maligno: Coda del pancreas
C22.4	Altri sarcomi del fegato	C25.3	Tumore Maligno: Dotto pancreatico
C22.7	Altri carcinomi specificati del fegato	C25.4	Tumore Maligno: Pancreas endocrino
C22.9	Tumore Maligno: Tumore maligno del fegato, non specificato	C25.7	Tumore Maligno: Altre parti del pancreas
C23	Tumore maligno della colecisti	C25.8	Tumore Maligno: lesione sconfinante a più zone contigue del pancreas
C24.0	Tumore Maligno: Vie biliari extraepatiche	C25.9	Tumore Maligno: Pancreas non specificato
C24.1	Tumore Maligno: Ampolla di Vater		
C24.8	Tumore Maligno: lesione sconfinante a più zone contigue delle vie biliari		

Procedura H02-2

51.31↔	Anastomosi fra colecisti e dotti epatici	51.43↔	Posizionamento di sonda coledocoeptica per decompressione
51.32↔	Anastomosi fra colecisti e intestino	51.69↔	Asportazione di altro dotto biliare
51.34↔	Anastomosi fra colecisti e stomaco	51.71↔	Sutura semplice del coledoco
51.35↔	Altra anastomosi della colecisti	51.72↔	Coledocoplastica
51.36↔	Coledococenterostomia	51.79↔	Riparazione di altri dotti biliari
51.37↔	Anastomosi fra dotto epatico e tratto gastrointestinale	51.94↔	Revisione di anastomosi delle vie biliari
51.39↔	Altra anastomosi di dotti biliari		

ADRG H05 Laparotomia e interventi moderatamente complessi su cistifellea e vie biliari

Procedura nella tabella H05-1 o Procedura nella tabella H05-2

DRG H05Z Laparotomia e interventi moderatamente complessi su cistifellea e vie biliari**Procedura H05-1**

54.11↔	Laparotomia esplorativa	54.19.00↔	Altra laparotomia, NAS
54.12.00↔	Riapertura di laparotomia recente, NAS	54.19.10↔	Altra laparotomia, Laparotomia con drenaggio
54.12.10↔	Riapertura di laparotomia recente, Laparotomia di second-look	54.19.99↔	Altra laparotomia, altro
54.12.99↔	Riapertura di laparotomia recente, altro		

Procedura H05-2

51.02↔	Colecistostomia con trequarti	51.89↔	Altri interventi sullo sfintere di Oddi
51.03↔	Altra colecistostomia	51.91↔	Riparazione di lacerazione della colecisti
51.04↔	Altra colecistostomia	51.92↔	Chiusura di colecistostomia
51.41↔	Esplorazione del coledoco per rimozione di calcoli	51.93↔	Chiusura di altra fistola biliare
51.42↔	Esplorazione del coledoco per rimozione di altra occlusione	51.94↔	Revisione di anastomosi delle vie biliari
51.49↔	Incisione di altri dotti biliari per rimozione di occlusione	51.99.00↔	Altri interventi sulle vie biliari, NAS
51.51↔	Esplorazione del coledoco	51.99.10↔	Rimozione di calcoli da altri dotti biliari
51.59↔	Incisione di altro dotto biliare	51.99.11↔	Distruzione di dotti biliari
51.61↔	Asportazione del dotto cistico residuo	51.99.12↔	Inserzione di drenaggio nel dotto biliare
51.62↔	Asportazione dell'ampolla di Vater (con reimpianto del coledoco)	51.99.13↔	Emostasi di dotti biliari
51.63↔	Altra asportazione del coledoco	51.99.14↔	Revisione di dotti biliari
51.69↔	Asportazione di altro dotto biliare	51.99.91↔	Altra riparazione delle vie biliari
51.81↔	Dilatazione dello sfintere di Oddi	51.99.99↔	Altri interventi sulle vie biliari, altro
51.83↔	Sfinteroplastica pancreatica		

ADRG H06**Altre procedure OR epatobiliari e sul pancreas**

Almeno una Procedura nella tabella H06-1

DRG H06Z**Altre procedure OR epatobiliari e sul pancreas****Procedura H06-1**

03.21↔	Cordotomia percutanea	39.27.11↔	Fistola arteriovenosa di materiale allogenico o alloplastico per emodialisi
03.29↔	Altra cordotomia	39.27.99↔	Arteriovenostomia per dialisi renale, altro
33.33↔	Pneumoperitoneo per collasso del polmone	39.29.00↔	Altri shunt o bypass vascolari (periferici), NAS
34.03↔	Riapertura di toracotomia (recente)	39.29.10↔	Shunt o bypass vascolari di arterie dell'arto inferiore, NAS
38.06.00↔	Incisione di arterie addominali, NAS	39.29.11↔	Shunt o bypass vascolari femoro-femorale
38.06.10↔	Incisione di arterie viscerali, NAS	39.29.12↔	Shunt o bypass vascolari femoro-popliteo
38.06.11↔	Incisione del tronco celiaco	39.29.13↔	Shunt o bypass vascolari femoro-crurale
38.06.12↔	Incisione dell'arteria gastrica	39.29.14↔	Shunt o bypass vascolari femoro-pedidio
38.06.13↔	Incisione dell'arteria epatica	39.29.15↔	Shunt o bypass vascolari popliteo-crurale e popliteo-pedidio
38.06.14↔	Incisione dell'arteria splenica	39.29.16↔	Shunt o bypass vascolari di arterie della gamba e del piede
38.06.15↔	Incisione dell'arteria renale	39.29.19↔	Shunt o bypass vascolari di arterie dell'arto inferiore, altro
38.06.16↔	Incisione dell'arteria mesenterica	39.29.20↔	Shunt o bypass vascolari di arterie dell'arto superiore
38.06.17↔	Incisione dell'arteria lombare	39.29.30↔	Altri shunt o bypass vascolari (periferici), extraanatomici, NAS
38.06.18↔	Incisione dell'arteria iliaca	39.29.31↔	Shunt o bypass vascolare succlavia-femorale
38.06.19↔	Incisione di arterie viscerali, altro	39.29.32↔	Shunt o bypass vascolare axillo-femorale
38.06.99↔	Incisione di arterie addominali, altro	39.29.33↔	Bypass crossover femoro-femorale
38.16.00↔	Endoarteriectomia delle arterie addominali, NAS	39.29.39↔	Altri shunt o bypass vascolari (periferici), extraanatomici, altro
38.16.10↔	Endoarteriectomia delle arterie viscerali, NAS	39.29.40↔	Shunt o bypass vascolari di vene
38.16.11↔	Endoarteriectomia del tronco celiaco	39.29.80↔	Shunt temporaneo intraoperatorio, NAS
38.16.12↔	Endoarteriectomia dell'arteria gastrica	39.29.81↔	Shunt temporaneo intraoperatorio, arterio-arterioso
38.16.13↔	Endoarteriectomia dell'arteria epatica	39.29.82↔	Shunt temporaneo intraoperatorio, arterio-venoso
38.16.14↔	Endoarteriectomia dell'arteria splenica	39.29.89↔	Shunt temporaneo intraoperatorio, altro
38.16.15↔	Endoarteriectomia dell'arteria renale	39.29.99↔	Altri shunt o bypass vascolari (periferici), altro
38.16.16↔	Endoarteriectomia dell'arteria mesenterica	39.56.00↔	Riparazione di vaso sanguigno con patch tissutale, NAS
38.16.17↔	Endoarteriectomia dell'arteria lombare	39.56.10↔	Riparazione di vaso sanguigno del capo e del collo con patch tissutale, NAS
38.16.18↔	Endoarteriectomia dell'arteria iliaca	39.56.11↔	Riparazione di vasi intracranici con patch tissutale
38.16.19↔	Endoarteriectomia delle arterie viscerali, altro	39.56.12↔	Riparazione della vena giugulare con patch tissutale
38.16.99↔	Endoarteriectomia delle arterie addominali, altro	39.56.19↔	Riparazione di vaso sanguigno del capo e del collo con patch tissutale, altro
38.36.00↔	Resezione di arterie addominali con anastomosi, NAS	39.56.20↔	Riparazione di vasi dell'arto superiore con patch tissutale, NAS
38.36.10↔	Resezione di arterie viscerali con anastomosi, NAS	39.56.21↔	Riparazione di arterie dell'arto superiore con patch tissutale
38.36.11↔	Resezione del tronco celiaco con anastomosi	39.56.22↔	Riparazione della vena succlavia, vena ascellare e vena brachiocefalica con patch tissutale
38.36.12↔	Resezione dell'arteria gastrica con anastomosi	39.56.23↔	Riparazione di altre vene profonde dell'arto superiore con patch tissutale
38.36.13↔	Resezione dell'arteria epatica con anastomosi	39.56.29↔	Riparazione di vasi dell'arto superiore con patch tissutale, altro
38.36.14↔	Resezione dell'arteria splenica con anastomosi	39.56.30↔	Riparazione di vasi toracici con patch tissutale, NAS
38.36.15↔	Resezione dell'arteria renale con anastomosi	39.56.31↔	Riparazione dell'aorta toracica con patch tissutale
38.36.16↔	Resezione dell'arteria mesenterica	39.56.32↔	Riparazione della vena polmonare con patch tissutale
38.36.17↔	Resezione dell'arteria iliaca con anastomosi	39.56.33↔	Riparazione della vena cava superiore con patch tissutale
38.36.19↔	Resezione di arterie viscerali con anastomosi, altro	39.56.39↔	Riparazione di vasi toracici con patch tissutale, altro
38.36.99↔	Resezione di arterie addominali con anastomosi, altro	39.56.40↔	Riparazione di arterie addominali con patch tissutale, NAS
38.46↔	Resezione di arterie addominali con sostituzione	39.56.41↔	Riparazione dell'aorta addominale con patch tissutale
38.86.00↔	Altra occlusione chirurgica di arterie addominali, NAS	39.56.42↔	Riparazione del tronco celiaco con patch tissutale
38.86.10↔	Altra occlusione chirurgica di arterie viscerali, NAS	39.56.43↔	Riparazione dell'arteria gastrica con patch tissutale
38.86.11↔	Altra occlusione chirurgica del tronco celiaco	39.56.44↔	Riparazione dell'arteria epatica con patch tissutale
38.86.12↔	Altra occlusione chirurgica dell'arteria gastrica	39.56.45↔	Riparazione dell'arteria splenica con patch tissutale
38.86.13↔	Altra occlusione chirurgica dell'arteria epatica	39.56.46↔	Riparazione dell'arteria renale con patch tissutale
38.86.14↔	Altra occlusione chirurgica dell'arteria splenica	39.56.47↔	Riparazione dell'arteria mesenterica con patch tissutale
38.86.15↔	Altra occlusione chirurgica dell'arteria renale	39.56.48↔	Riparazione dell'arteria iliaca con patch tissutale
38.86.16↔	Altra occlusione chirurgica dell'arteria mesenterica	39.56.49↔	Riparazione di arterie addominali con patch tissutale, altro
38.86.17↔	Altra occlusione chirurgica dell'arteria iliaca	39.56.50↔	Riparazione di vene addominali con patch tissutale, NAS
38.86.19↔	Altra occlusione chirurgica di arterie viscerali, altro	39.56.51↔	Riparazione della vena cava inferiore con patch tissutale
38.86.99↔	Altra occlusione chirurgica di arterie addominali, altro	39.56.52↔	Riparazione della vena iliaca con patch tissutale
39.26.00↔	Altri shunt o bypass vascolari intraaddominali, NAS	39.56.59↔	Riparazione di vene addominali con patch tissutale, altro
39.26.10↔	Altri shunt o bypass vascolari intraaddominali, arterie viscerali	39.56.60↔	Riparazione di vasi dell'arto inferiore con patch tissutale, NAS
39.26.11↔	Altri shunt o bypass vascolari intraaddominali, aorta	39.56.61↔	Riparazione di arterie dell'arto inferiore con patch tissutale
39.26.12↔	Altri shunt o bypass vascolari intraaddominali, arteria renale	39.56.62↔	Riparazione della vena femorale e vena poplitea con patch tissutale
39.26.19↔	Altri shunt o bypass vascolari intraaddominali, altre arterie viscerali		
39.26.99↔	Altri shunt o bypass vascolari intraaddominali, altro		
39.27.00↔	Arteriovenostomia per dialisi renale, NAS		
39.27.10↔	Fistola arteriovenosa per emodialisi		

39.56.63↔	Riparazione di altre vene profonde dell'arto inferiore con patch tissutale	39.72.12↔	Embolizzazione selettiva di vasi intracranici con liquidi embolizzanti, palloncini o ombrellini
39.56.64↔	Riparazione di vene superficiali della coscia con patch tissutale	39.72.13↔	Embolizzazione selettiva di vasi intracranici mediante stent(s) come deviatori di flusso
39.56.69↔	Riparazione di vasi dell'arto inferiore con patch tissutale, altro	39.72.14↔	Embolizzazione selettiva di vasi intracranici con sostanza adesiva
39.56.99↔	Riparazione di vaso sanguigno con patch tissutale, altro	39.72.19↔	Embolizzazione selettiva di vasi intracranici, altro
39.57.00↔	Riparazione di vaso sanguigno con patch sintetico, NAS	39.72.20↔	Embolizzazione selettiva di vasi extracranici del capo e del collo, NAS
39.57.10↔	Riparazione di vaso sanguigno del capo e del collo con patch sintetico, NAS	39.72.21↔	Embolizzazione selettiva di vasi extracranici del capo e del collo con particelle o spirali metalliche
39.57.11↔	Riparazione di vasi intracranici con patch sintetico	39.72.22↔	Embolizzazione selettiva di vasi extracranici del capo e del collo con liquidi embolizzanti, palloncini o ombrellini
39.57.12↔	Riparazione di arterie extracraniche del capo e del collo con patch sintetico	39.72.24↔	Embolizzazione selettiva di vasi extracranici della testa e del collo con sostanza adesiva
39.57.13↔	Riparazione della vena giugulare con patch sintetico	39.72.29↔	Embolizzazione selettiva di vasi extracranici del capo e del collo, altro
39.57.19↔	Riparazione di vaso sanguigno del capo e del collo con patch sintetico, altro	39.72.30↔	Embolizzazione percutanea-transluminale di malformazioni vascolari mediante microcatetere, NAS
39.57.20↔	Riparazione di vasi dell'arto superiore con patch sintetico, NAS	39.72.31↔	Embolizzazione percutanea-transluminale di malformazioni vascolari mediante microcatetere, impiego di un microcatetere
39.57.21↔	Riparazione di arterie dell'arto superiore con patch sintetico	39.72.32↔	Embolizzazione percutanea-transluminale di malformazioni vascolari mediante microcateteri, impiego di due microcateteri
39.57.22↔	Riparazione della vena succlavia, vena ascellare e vena brachiocefalica con patch sintetico	39.72.33↔	Embolizzazione percutanea-transluminale di malformazioni vascolari mediante microcateteri, impiego di tre microcateteri
39.57.23↔	Riparazione di altre vene profonde dell'arto superiore con patch sintetico	39.72.34↔	Embolizzazione percutanea-transluminale di malformazioni vascolari mediante microcateteri, impiego di quattro microcateteri
39.57.29↔	Riparazione di vasi dell'arto superiore con patch sintetico, altro	39.72.35↔	Embolizzazione percutanea-transluminale di malformazioni vascolari mediante microcateteri, impiego di cinque microcateteri
39.57.30↔	Riparazione di vaso toracico con patch sintetico, NAS	39.72.39↔	Embolizzazione percutanea-transluminale di malformazioni vascolari mediante microcateteri, impiego di più microcateteri
39.57.31↔	Riparazione dell'aorta toracica con patch sintetico	39.72.99↔	Riparazione o occlusione endovascolare dei vasi della testa e del collo, altro
39.57.32↔	Riparazione della vena polmonare con patch sintetico	39.73.00↔	Impianto endovascolare di protesi nell'aorta toracica, NAS
39.57.33↔	Riparazione della vena cava superiore con patch sintetico	39.73.10↔	Impianto endovascolare di protesi nell'aorta toracica, senza fenestrazione o diramazione
39.57.39↔	Riparazione di vaso toracico con patch sintetico, altro	39.73.11↔	Impianto endovascolare di protesi nell'aorta toracica, con fenestrazione o diramazione
39.57.40↔	Riparazione di arterie addominali con patch sintetico, NAS	39.73.20↔	Impianto endovascolare di protesi nell'aorta toracoaddominale, NAS
39.57.41↔	Riparazione dell'aorta addominale con patch sintetico	39.73.99↔	Impianto endovascolare di protesi nell'aorta toracica, altro
39.57.42↔	Riparazione del tronco celiaco con patch sintetico	39.75.00↔	Intervento vascolare percutaneo transluminale, altri vasi, NAS
39.57.43↔	Riparazione dell'arteria gastrica con patch sintetico	39.75.01↔	Intervento vascolare percutaneo transluminale, rimozione di corpo estraneo con catetere di recupero, a cestello, ecc.
39.57.44↔	Riparazione dell'arteria epatica con patch sintetico	39.75.10↔	Intervento vascolare percutaneo transluminale, altri vasi, sistema di cateteri per ricanalizzazione su occlusione totale
39.57.45↔	Riparazione dell'arteria splenica con patch sintetico	39.75.12↔	Intervento vascolare percutaneo transluminale, altri vasi, angioplastica con laser
39.57.46↔	Riparazione dell'arteria renale con patch sintetico	39.75.13↔	Intervento vascolare percutaneo transluminale, altri vasi, sistema antiemboli (vasi periferici o viscerali)
39.57.47↔	Riparazione dell'arteria mesenterica con patch sintetico	39.75.14↔	Intervento vascolare percutaneo transluminale, altri vasi, aterectomia
39.57.48↔	Riparazione dell'arteria iliaca con patch sintetico	39.75.15↔	Intervento vascolare percutaneo transluminale, altri vasi, trombolisi selettiva
39.57.49↔	Riparazione di arterie addominali con patch sintetico, altro	39.75.16↔	Intervento vascolare percutaneo transluminale, altri vasi, trombolisi selettiva, assistita ecograficamente
39.57.50↔	Riparazione di vene addominali con patch sintetico, NAS	39.75.20↔	Intervento vascolare percutaneo transluminale, altri vasi, ablazione a radiofrequenza con catetere attraverso l'arteria renale
39.57.51↔	Riparazione della vena cava inferiore con patch sintetico	39.75.30↔	Aumento della perfusione cerebrale mediante occlusione endoaortica parziale con catetere a palloncino
39.57.52↔	Riparazione della vena iliaca con patch sintetico	39.75.99↔	Intervento vascolare percutaneo transluminale, altri vasi, altro
39.57.59↔	Riparazione di vene addominali con patch sintetico, altro	39.76.50↔	Trombolisi selettiva percutanea di vaso(i) extracranico(i) della testa e del collo
39.57.60↔	Riparazione di vasi dell'arto inferiore con patch sintetico, NAS	39.76.70↔	Rimozione percutanea di corpo estraneo endovascolare da vaso (i) extracranico(i) della testa e del collo
39.57.61↔	Riparazione di arterie dell'arto inferiore con patch sintetico	39.77.50↔	Trombolisi percutanea selettiva di vaso(i) intracranico(i)
39.57.62↔	Riparazione della vena femorale e vena poplitea con patch sintetico	39.77.70↔	Rimozione percutanea di corpo estraneo endovascolare da vaso (i) intracranico(i)
39.57.63↔	Riparazione di altre vene profonde dell'arto inferiore con patch sintetico	39.79.00↔	Altra riparazione endovascolare (d'aneurisma) di altri vasi, NAS
39.57.64↔	Riparazione di vene superficiali della coscia con patch sintetico	39.79.10↔	Impianto endovascolare di protesi in altri vasi, NAS
39.57.69↔	Riparazione di vasi dell'arto inferiore con patch sintetico, altro		
39.57.99↔	Riparazione di vaso sanguigno con patch sintetico, altro		
39.58↔	Riparazione di vaso sanguigno con patch di tipo non specificato		
39.71.00↔	Impianto endovascolare di protesi nell'aorta addominale, NAS		
39.71.10↔	Impianto endovascolare di protesi nell'aorta addominale, aorto-iliaca, senza fenestrazione o diramazione		
39.71.11↔	Impianto endovascolare di protesi nell'aorta addominale, aorto-iliaca, con fenestrazione o diramazione		
39.71.12↔	Impianto endovascolare di protesi nell'aorta addominale, protesi della biforcazione, aorto-bi-iliaca, senza fenestrazione o diramazione		
39.71.13↔	Impianto endovascolare di protesi nell'aorta addominale, protesi della biforcazione, aorto-bi-iliaca, con fenestrazione o diramazione		
39.71.14↔	Impianto endovascolare di protesi nell'aorta addominale, protesi tubolare, aorto-bi-iliaca, senza fenestrazione o diramazione		
39.71.15↔	Impianto endovascolare di protesi nell'aorta addominale, protesi tubolare, aorto-bi-iliaca, con fenestrazione o diramazione		
39.71.99↔	Impianto endovascolare di protesi nell'aorta addominale, altro		
39.72.00↔	Riparazione o occlusione endovascolare dei vasi della testa e del collo, NAS		
39.72.10↔	Embolizzazione selettiva di vasi intracranici, NAS		
39.72.11↔	Embolizzazione selettiva di vasi intracranici con particelle o spirali metalliche		

39.79.11↔	Impianto endovascolare di protesi in vasi viscerali	39.79.71↔	Occlusione mediante cateterismo con laser, di arterie dell'arto superiore
39.79.12↔	Impianto endovascolare di protesi in vasi pelvici	39.79.72↔	Occlusione mediante cateterismo con laser, dell'aorta
39.79.13↔	Impianto endovascolare di protesi in vasi addominali	39.79.74↔	Occlusione mediante cateterismo con laser, di vasi toracici
39.79.19↔	Impianto endovascolare di protesi in altri vasi, altro	39.79.75↔	Occlusione mediante cateterismo con laser, di vasi dell'arto inferiore
39.79.20↔	Embolizzazione o occlusione mediante spirali di altri vasi, NAS	39.79.76↔	Occlusione mediante cateterismo con laser, di vasi viscerali
39.79.21↔	Embolizzazione o occlusione mediante spirali dell'arto superiore	39.79.77↔	Occlusione mediante cateterismo con laser, di vasi addominali
39.79.22↔	Embolizzazione o occlusione mediante spirali dell'aorta	39.79.79↔	Occlusione mediante cateterismo con laser di arterie, altri vasi, altro
39.79.23↔	Embolizzazione o occlusione mediante spirali del dotto arterioso pervio	39.79.80↔	Occlusione mediante cateterismo con radiofrequenza di arterie, altri vasi, NAS
39.79.24↔	Embolizzazione o occlusione mediante spirali di vasi toracici	39.79.81↔	Occlusione mediante cateterismo con radiofrequenza, di arterie dell'arto superiore
39.79.25↔	Embolizzazione o occlusione mediante spirali di vasi viscerali	39.79.82↔	Occlusione mediante cateterismo con radiofrequenza dell'aorta
39.79.26↔	Embolizzazione o occlusione mediante spirali di vasi addominali	39.79.84↔	Occlusione mediante cateterismo con radiofrequenza di vasi toracici
39.79.27↔	Embolizzazione o occlusione mediante spirali dell'arto inferiore	39.79.85↔	Occlusione mediante cateterismo con radiofrequenza di vasi dell'arto inferiore
39.79.28↔	Embolizzazione o occlusione mediante spirali di vasi spinali	39.79.86↔	Occlusione mediante cateterismo con radiofrequenza di vasi viscerali
39.79.29↔	Embolizzazione o occlusione mediante spirali di altri vasi, altro	39.79.87↔	Occlusione mediante cateterismo con radiofrequenza di vasi addominali
39.79.30↔	Embolizzazione selettiva con liquidi embolizzanti di altri vasi, NAS	39.79.89↔	Occlusione mediante cateterismo con radiofrequenza di altri vasi, altro
39.79.31↔	Embolizzazione selettiva con liquidi embolizzanti di vasi dell'arto superiore	39.79.99↔	Altra riparazione endovascolare (d'aneurisma) di altri vasi, altro
39.79.32↔	Embolizzazione selettiva con liquidi embolizzanti dell'aorta	40.11.00↔	Biopsia di strutture linfatiche, NAS
39.79.33↔	Embolizzazione selettiva con liquidi embolizzanti del dotto arterioso pervio	40.11.10↔	Biopsia a cielo aperto (mediante incisione) di linfonodo mediastinico, paraaortico, iliaco o pelvico
39.79.34↔	Embolizzazione selettiva con liquidi embolizzanti di vasi toracici	40.11.11↔	Biopsia a cielo aperto (mediante incisione) di linfonodo cervicale, sopraclavicolare, ascellare o inguinale
39.79.35↔	Embolizzazione selettiva con liquidi embolizzanti di vasi viscerali	40.11.20↔	Biopsia chiusa [percutanea] [agobiopsia] di linfonodi
39.79.36↔	Embolizzazione selettiva con liquidi embolizzanti di vasi addominali	40.11.99↔	Biopsia di strutture linfatiche, altro
39.79.37↔	Embolizzazione selettiva con liquidi embolizzanti di vasi dell'arto inferiore	40.19.00↔	Altre procedure diagnostiche sulle strutture linfatiche, NAS
39.79.38↔	Embolizzazione selettiva con liquidi embolizzanti di vasi spinali	40.19.99↔	Altre procedure diagnostiche sulle strutture linfatiche, altro
39.79.39↔	Embolizzazione selettiva con liquidi embolizzanti di altri vasi, altro	42.81.20↔	Inserzione e sostituzione di una protesi non autoespandente (sonda permanente) nell'esofago, chirurgica a cielo aperto
39.79.40↔	Embolizzazione selettiva con palloncini staccabili di altri vasi, NAS	42.81.21↔	Inserzione e sostituzione di due protesi non autoespandenti (sonda permanente) nell'esofago, chirurgica a cielo aperto
39.79.41↔	Embolizzazione selettiva con palloncini staccabili di vasi dell'arto superiore	42.81.22↔	Inserzione e sostituzione di più di due protesi non autoespandenti (sonda permanente) nell'esofago, chirurgica a cielo aperto
39.79.42↔	Embolizzazione selettiva con palloncini staccabili dell'aorta	42.81.30↔	Inserzione e sostituzione di una protesi non autoespandente (sonda permanente) nell'esofago, per via laparoscopica
39.79.43↔	Embolizzazione selettiva con palloncini staccabili del dotto arterioso pervio	42.81.31↔	Inserzione e sostituzione di due protesi non autoespandenti (sonda permanente) nell'esofago, per via laparoscopica
39.79.44↔	Embolizzazione selettiva con palloncini staccabili di vasi toracici	42.81.32↔	Inserzione e sostituzione di più di due protesi non autoespandenti (sonda permanente) nell'esofago, per via laparoscopica
39.79.45↔	Embolizzazione selettiva con palloncini staccabili di vasi viscerali	42.81.42↔	Inserzione e sostituzione di più di due protesi autoespandenti (sonda permanente) nell'esofago, per via endoscopica
39.79.46↔	Embolizzazione selettiva con palloncini staccabili di vasi addominali	42.81.50↔	Inserzione e sostituzione di una protesi autoespandente (sonda permanente) nell'esofago, chirurgica a cielo aperto
39.79.47↔	Embolizzazione selettiva con palloncini staccabili di vasi spinali	42.81.51↔	Inserzione e sostituzione di due protesi autoespandenti (sonda permanente) nell'esofago, chirurgica a cielo aperto
39.79.48↔	Embolizzazione selettiva con palloncini staccabili di vasi dell'arto inferiore	42.81.52↔	Inserzione e sostituzione di più di due protesi autoespandenti (sonda permanente) nell'esofago, chirurgica a cielo aperto
39.79.49↔	Embolizzazione selettiva con palloncini staccabili di altri vasi, altro	42.81.60↔	Inserzione e sostituzione di una protesi autoespandente (sonda permanente) nell'esofago, per via laparoscopica
39.79.50↔	Embolizzazione selettiva con filtri di altri vasi, NAS	42.81.61↔	Inserzione e sostituzione di due protesi autoespandenti (sonda permanente) nell'esofago, per via laparoscopica
39.79.51↔	Embolizzazione selettiva con filtri di vasi dell'arto superiore	42.81.62↔	Inserzione e sostituzione di più di due protesi autoespandenti (sonda permanente) nell'esofago, per via laparoscopica
39.79.52↔	Embolizzazione selettiva con filtri dell'aorta	42.88.00↔	Rimozione di protesi dall'esofago, NAS
39.79.53↔	Embolizzazione selettiva con filtri del dotto arterioso pervio	42.88.11↔	Rimozione di protesi dall'esofago, chirurgica a cielo aperto
39.79.54↔	Embolizzazione selettiva con filtri di vasi toracici	42.88.12↔	Rimozione di protesi dall'esofago, per via laparoscopica
39.79.55↔	Embolizzazione selettiva con filtri di vasi viscerali	42.88.99↔	Rimozione di protesi dall'esofago, altro
39.79.56↔	Embolizzazione selettiva con filtri di vasi addominali	42.91↔	Legatura di varici esofagee
39.79.57↔	Embolizzazione selettiva con filtri di vasi dell'arto inferiore	42.99.00↔	Altri interventi sull'esofago, NAS
39.79.58↔	Embolizzazione selettiva con filtri di vasi spinali	42.99.10↔	Transezione esofagea
39.79.59↔	Embolizzazione selettiva con filtri di altri vasi, altro	42.99.31↔	Impianto o sostituzione di sistema antireflusso magnetico, chirurgico a cielo aperto
39.79.60↔	Embolizzazione selettiva con particelle di altri vasi, NAS		
39.79.61↔	Embolizzazione selettiva con particelle di vasi dell'arto superiore		
39.79.62↔	Embolizzazione selettiva con particelle dell'aorta		
39.79.63↔	Embolizzazione selettiva con particelle del dotto arterioso pervio		
39.79.64↔	Embolizzazione selettiva con particelle di vasi toracici		
39.79.65↔	Embolizzazione selettiva con particelle di vasi viscerali		
39.79.66↔	Embolizzazione selettiva con particelle di vasi addominali		
39.79.67↔	Embolizzazione selettiva con particelle di vasi dell'arto inferiore		
39.79.68↔	Embolizzazione selettiva con particelle di vasi spinali		
39.79.69↔	Embolizzazione selettiva con particelle di altri vasi, altro		
39.79.70↔	Occlusione mediante cateterismo con laser di arterie, altri vasi, NAS		

42.99.32↔	Impianto o sostituzione di sistema antireflusso magnetico, per via laparoscopica	53.13↔	Riparazione bilaterale di ernia inguinale, una diretta e l'altra indiretta
42.99.33↔	Revisione o rimozione di sistema antireflusso magnetico, chirurgica a cielo aperto	53.14↔	Riparazione bilaterale di ernia inguinale diretta con innesto o protesi
42.99.34↔	Revisione o rimozione di sistema antireflusso magnetico, per via laparoscopica	53.15↔	Riparazione bilaterale di ernia inguinale indiretta con innesto o protesi
42.99.99↔	Altri interventi sull'esofago, altro	53.16↔	Riparazione bilaterale di ernia inguinale una diretta e l'altra indiretta, con innesto o protesi
43.0↔	Gastrotomia	53.17↔	Riparazione bilaterale di ernia inguinale con innesto o protesi, NAS
43.42↔	Asportazione locale di altra lesione o tessuto dello stomaco	53.21↔	Riparazione monolaterale di ernia crurale con innesto o protesi
43.49↔	Altra asportazione di lesione o tessuto dello stomaco	53.29↔	Altra erniorrafia crurale monolaterale
44.44↔	Embolizzazione mediante catetere per sanguinamento gastrico o duodenale	53.31↔	Riparazione bilaterale di ernia crurale con innesto o protesi
44.49.00↔	Altro controllo di emorragia dello stomaco o del duodeno, NAS	53.39↔	Altra erniorrafia crurale bilaterale
44.49.10↔	Sclerotizzazione di varici del fondo, chirurgica a cielo aperto	54.0x.00↔	Incisione della parete addominale, NAS
44.49.11↔	Sclerotizzazione di varici del fondo, per via laparoscopica	54.0x.10↔	Incisione della parete addominale, Drenaggio extraperitoneale della parete addominale
44.49.20↔	Legatura di varici del fondo, chirurgica a cielo aperto	54.0x.99↔	Incisione della parete addominale, altro
44.49.21↔	Legatura di varici del fondo, per via laparoscopica	54.12.00↔	Riapertura di laparotomia recente, NAS
44.49.30↔	Transezione del fondo	54.12.10↔	Riapertura di laparotomia recente, Laparotomia di second-look
44.49.99↔	Altro controllo di emorragia dello stomaco o del duodeno, altro	54.12.99↔	Riapertura di laparotomia recente, altro
44.5x.00↔	Revisione di anastomosi gastrica, NAS	54.19.00↔	Altra laparotomia, NAS
44.5x.10↔	Revisione di anastomosi gastrica a seguito di intervento tipo Billroth I o II	54.19.10↔	Altra laparotomia, Laparotomia con drenaggio
44.5x.20↔	Revisione di anastomosi gastrica a seguito di intervento Roux-en-Y o con interposizione intestinale	54.19.99↔	Altra laparotomia, altro
44.5x.99↔	Revisione di anastomosi gastrica, altro	54.3x.00↔	Asportazione o distruzione di lesione o tessuto della parete addominale o dell'ombelico, NAS
44.91↔	Legatura a cielo aperto di varici gastriche	54.3x.10↔	Omfalectomia
44.92↔	Manipolazione intraoperatoria dello stomaco	54.3x.19↔	Altra asportazione o distruzione di lesione o tessuto della parete addominale o dell'ombelico
45.31↔	Altra asportazione locale di lesione del duodeno	54.3x.20↔	Distruzione di lesione o tessuto della parete addominale o dell'ombelico
45.32↔	Altra distruzione di lesione del duodeno	54.3x.99↔	Asportazione o distruzione di lesione o tessuto della parete addominale o dell'ombelico, altro
45.33↔	Asportazione locale di lesione o tessuto dell'intestino tenue, eccetto il duodeno	54.4x.00↔	Asportazione o distruzione di tessuto peritoneale, NAS
45.34↔	Altra distruzione di lesione dell'intestino tenue, eccetto il duodeno	54.4x.10↔	Asportazione di appendice epiploica
46.61↔	Fissazione di intestino tenue alla parete addominale	54.4x.11↔	Asportazione di mesentere
46.62↔	Altra fissazione dell'intestino tenue	54.4x.12↔	Asportazione di omento
46.63↔	Fissazione dell'intestino crasso alla parete addominale	54.4x.99↔	Asportazione o distruzione di tessuto peritoneale, altro
46.64↔	Altra fissazione dell'intestino crasso	54.51↔	Lisi di aderenze peritoneali per via laparoscopica
46.80↔	Manipolazione intraaddominale dell'intestino, NAS	54.59↔	Altra lisi di aderenze peritoneali
46.81↔	Manipolazione intraaddominale dell'intestino tenue	54.61↔	Sutura di eviscerazione (deiscenza) postoperatoria della parete addominale
46.82↔	Manipolazione intraaddominale dell'intestino crasso	54.62↔	Chiusura ritardata di ferita addominale in via di cicatrizzazione
46.97.00↔	Trapianto intestinale, NAS	54.63.00↔	Altra sutura della parete addominale, NAS
46.97.10↔	Trapianto intestinale, Ritrapianto di intestino tenue nella stessa degenza ospedaliera	54.63.10↔	Altra sutura della parete addominale, Sutura di lacerazione della parete addominale
46.97.99↔	Trapianto intestinale, altro	54.63.99↔	Altra sutura della parete addominale, altro
46.99.10↔	Decompressione dell'intestino	54.64.00↔	Sutura del peritoneo, NAS
46.99.51↔	Inserzione o sostituzione di una protesi non autoespandente nell'intestino, chirurgica a cielo aperto	54.64.10↔	Sutura del peritoneo, Sutura di mesentere, grande o piccolo omento (a seguito di lacerazione)
46.99.52↔	Inserzione o sostituzione di una protesi non autoespandente nell'intestino, per via laparoscopica	54.64.99↔	Sutura del peritoneo, altro
46.99.61↔	Inserzione o sostituzione di una protesi autoespandente nell'intestino, chirurgica a cielo aperto	54.72↔	Altra riparazione della parete addominale
46.99.62↔	Inserzione o sostituzione di una protesi autoespandente nell'intestino, per via laparoscopica	54.73↔	Altra riparazione del peritoneo
46.99.71↔	Rimozione di protesi dell'intestino, chirurgica a cielo aperto	54.74↔	Altra riparazione dell'omento
46.99.72↔	Rimozione di protesi dell'intestino, per via laparoscopica	54.75↔	Altra riparazione del mesentere
46.99.80↔	Sezione delle briglie di Ladd	54.95↔	Incisione del peritoneo
46.99.91↔	Altri interventi sull'intestino, chirurgici a cielo aperto	54.99.00↔	Altri interventi sulla regione addominale, NAS
46.99.92↔	Altri interventi sull'intestino, per via laparoscopica	54.99.30↔	Altri interventi sulla regione addominale, Asportazione di tessuto dalla regione addominale non attribuibile con sicurezza a un organo
53.00↔	Riparazione monolaterale di ernia inguinale, NAS	54.99.40↔	Altri interventi sulla regione addominale, Revisione di fistola cutaneoepitoneale (cateterismo permanente)
53.01↔	Riparazione monolaterale di ernia inguinale diretta	54.99.41↔	Altri interventi sulla regione addominale, Asportazione o chiusura di fistola cutaneoepitoneale (cateterismo permanente)
53.02↔	Riparazione monolaterale di ernia inguinale indiretta	54.99.50↔	Altri interventi sulla regione addominale, Chiusura temporanea della parete addominale
53.03↔	Riparazione monolaterale di ernia inguinale diretta con innesto o protesi	54.99.60↔	Altri interventi sulla regione addominale, Lombotomia
53.04↔	Riparazione monolaterale di ernia inguinale indiretta con innesto o protesi	54.99.61↔	Altri interventi sulla regione addominale, Rilombotomia
53.05↔	Riparazione monolaterale di ernia inguinale con innesto o protesi, NAS	54.99.99↔	Altri interventi sulla regione addominale, altro
53.10↔	Riparazione bilaterale di ernia inguinale, NAS	59.00↔	Intervento retroperitoneale, NAS
53.11↔	Riparazione bilaterale di ernia inguinale diretta	59.19↔	Altra incisione del tessuto perivescicale
53.12↔	Riparazione bilaterale di ernia inguinale indiretta		

59.91↔	Asportazione di tessuti perirenali o perivescicali	83.13.12↔	Incisione di tendine, Braccio e gomito
59.92↔	Altri interventi sul tessuto perirenale o perivescicale	83.13.13↔	Incisione di tendine, Avambraccio
82.91↔	Lisi di aderenze della mano	83.13.14↔	Incisione di tendine, Parete toracica, addome e dorso
82.99.00↔	Altri interventi su muscoli, tendini e fasce della mano, NAS	83.13.15↔	Incisione di tendine, Regione inguinale e genitale e natiche
82.99.10↔	Altri interventi su tendini della mano	83.13.16↔	Incisione di tendine, Estremità inferiore
82.99.20↔	Altri interventi su fasce della mano	83.13.19↔	Incisione di tendine, Altra localizzazione
82.99.30↔	Altri interventi su muscoli della mano	83.13.20↔	Sezione di tendine, Testa e collo
82.99.99↔	Altri interventi su muscoli, tendini e fasce della mano, altro	83.13.21↔	Sezione di tendine, Spalla e ascella
83.01.00↔	Esplorazione della guaina tendinea, NAS	83.13.22↔	Sezione di tendine, Braccio e gomito
83.01.10↔	Esplorazione della guaina tendinea, Testa e collo	83.13.23↔	Sezione di tendine, Avambraccio
83.01.11↔	Esplorazione della guaina tendinea, Spalla e ascella	83.13.24↔	Sezione di tendine, Parete toracica, addome e dorso
83.01.12↔	Esplorazione della guaina tendinea, Braccio e gomito	83.13.25↔	Sezione di tendine, Regione inguinale e genitale e natiche
83.01.13↔	Esplorazione della guaina tendinea, Avambraccio	83.13.26↔	Sezione di tendine, Estremità inferiore
83.01.14↔	Esplorazione della guaina tendinea, Parete toracica e dorso	83.13.29↔	Sezione di tendine, Altra localizzazione
83.01.15↔	Esplorazione della guaina tendinea, Regione inguinale e genitale e natiche	83.13.99↔	Altra tenotomia, altro
83.01.16↔	Esplorazione della guaina tendinea, Estremità inferiore	83.14.00↔	Fasciotomia, NAS
83.01.19↔	Esplorazione della guaina tendinea, Altra localizzazione	83.14.10↔	Fasciotomia, Testa e collo
83.01.99↔	Esplorazione della guaina tendinea, altro	83.14.11↔	Fasciotomia, Spalla e ascella
83.02.00↔	Miotomia, NAS	83.14.12↔	Fasciotomia, Braccio e gomito
83.02.10↔	Miotomia, Testa e collo	83.14.13↔	Fasciotomia, Avambraccio
83.02.11↔	Miotomia, Spalla e ascella	83.14.14↔	Fasciotomia, Parete toracica, addome e dorso
83.02.12↔	Miotomia, Braccio e gomito	83.14.15↔	Fasciotomia, Regione inguinale e genitale e natiche
83.02.13↔	Miotomia, Avambraccio	83.14.16↔	Fasciotomia, Estremità inferiore
83.02.14↔	Miotomia, Parete toracica, addome e dorso	83.14.19↔	Fasciotomia, Altra localizzazione
83.02.15↔	Miotomia, Regione inguinale e genitale e natiche	83.14.99↔	Fasciotomia, altro
83.02.16↔	Miotomia, Estremità inferiore	83.19.00↔	Altra sezione dei tessuti molli, NAS
83.02.19↔	Miotomia, Altra localizzazione	83.19.10↔	Sezione di muscolo, Testa e collo
83.02.99↔	Miotomia, altro	83.19.11↔	Sezione di muscolo, Spalla e ascella
83.03.00↔	Borsotomia, NAS	83.19.12↔	Sezione di muscolo, Braccio e gomito
83.03.10↔	Borsotomia, Testa e collo	83.19.13↔	Sezione di muscolo, Avambraccio
83.03.11↔	Borsotomia, Spalla e ascella	83.19.14↔	Sezione di muscolo, Parete toracica, addome e dorso
83.03.12↔	Borsotomia, Braccio e gomito	83.19.15↔	Sezione di muscolo, Regione inguinale e genitale e natiche
83.03.13↔	Borsotomia, Avambraccio	83.19.16↔	Sezione di muscolo, Estremità inferiore
83.03.14↔	Borsotomia, Parete toracica, addome e dorso	83.19.19↔	Sezione di muscolo, Altra localizzazione
83.03.15↔	Borsotomia, Regione inguinale e genitale e natiche	83.19.20↔	Disinserzione di muscolo, tendine e fascia, Testa e collo
83.03.16↔	Borsotomia, Estremità inferiore	83.19.21↔	Disinserzione di muscolo, tendine e fascia, Spalla e ascella
83.03.19↔	Borsotomia, Altra localizzazione	83.19.22↔	Disinserzione di muscolo, tendine e fascia, Braccio e gomito
83.03.99↔	Borsotomia, altro	83.19.23↔	Disinserzione di muscolo, tendine e fascia, Avambraccio
83.09.00↔	Altra incisione dei tessuti molli, NAS	83.19.24↔	Disinserzione di muscolo, tendine e fascia, Parete toracica, addome e dorso
83.09.10↔	Rimozione di corpo estraneo da muscolo, tendine o fascia, Testa e collo	83.19.25↔	Disinserzione di muscolo, tendine e fascia, Regione inguinale e genitale e natiche
83.09.11↔	Rimozione di corpo estraneo da muscolo, tendine o fascia, Spalla e ascella	83.19.26↔	Disinserzione di muscolo, tendine e fascia, Estremità inferiore
83.09.12↔	Rimozione di corpo estraneo da muscolo, tendine o fascia, Braccio e gomito	83.19.29↔	Disinserzione di muscolo, tendine e fascia, Altra localizzazione
83.09.13↔	Rimozione di corpo estraneo da muscolo, tendine o fascia, Avambraccio	83.19.30↔	Distacco del peduncolo dopo plastica con lembo, Testa e collo
83.09.14↔	Rimozione di corpo estraneo da muscolo, tendine o fascia, Parete toracica, addome e dorso	83.19.31↔	Distacco del peduncolo dopo plastica con lembo, Spalla e ascella
83.09.15↔	Rimozione di corpo estraneo da muscolo, tendine o fascia, Regione inguinale e genitale e natiche	83.19.32↔	Distacco del peduncolo dopo plastica con lembo, Braccio e gomito
83.09.16↔	Rimozione di corpo estraneo da muscolo, tendine o fascia, Estremità inferiore	83.19.33↔	Distacco del peduncolo dopo plastica con lembo, Avambraccio
83.09.19↔	Rimozione di corpo estraneo da muscolo, tendine o fascia, Altra localizzazione	83.19.34↔	Distacco del peduncolo dopo plastica con lembo, Parete toracica, addome e dorso
83.09.90↔	Altra incisione dei tessuti molli, Testa e collo	83.19.35↔	Distacco del peduncolo dopo plastica con lembo, Regione inguinale e genitale e natiche
83.09.91↔	Altra incisione dei tessuti molli, Spalla e ascella	83.19.36↔	Distacco del peduncolo dopo plastica con lembo, Estremità inferiore
83.09.92↔	Altra incisione dei tessuti molli, Braccio e gomito	83.19.39↔	Distacco del peduncolo dopo plastica con lembo, Altra localizzazione
83.09.93↔	Altra incisione dei tessuti molli, Avambraccio	83.19.90↔	Altra sezione dei tessuti molli, Testa e collo
83.09.94↔	Altra incisione dei tessuti molli, Parete toracica, addome e dorso	83.19.91↔	Altra sezione dei tessuti molli, Spalla e ascella
83.09.95↔	Altra incisione dei tessuti molli, Regione inguinale e genitale e natiche	83.19.92↔	Altra sezione dei tessuti molli, Braccio e gomito
83.09.96↔	Altra incisione dei tessuti molli, Estremità inferiore	83.19.93↔	Altra sezione dei tessuti molli, Avambraccio
83.09.97↔	Altra incisione dei tessuti molli, Altra localizzazione	83.19.94↔	Altra sezione dei tessuti molli, Parete toracica, addome e dorso
83.09.99↔	Altra incisione dei tessuti molli, altro	83.19.95↔	Altra sezione dei tessuti molli, Regione inguinale e genitale e natiche
83.11↔	Achillotomia	83.19.96↔	Altra sezione dei tessuti molli, Estremità inferiore
83.12↔	Tenotomia degli adduttori dell'anca	83.19.97↔	Altra sezione dei tessuti molli, Altra localizzazione
83.13.00↔	Altra tenotomia, NAS	83.19.99↔	Altra sezione dei tessuti molli, altro
83.13.10↔	Incisione di tendine, Testa e collo	83.21.00↔	Biopsia dei tessuti molli, NAS
83.13.11↔	Incisione di tendine, Spalla e ascella	83.21.10↔	Biopsia dei tessuti molli, Biopsia percutanea (agobiopsia) dei tessuti molli

83.21.11↔	Biopsia a cielo aperto dei tessuti molli	83.45.11↔	Altra miectomia, Spalla e ascella
83.21.20↔	Biopsia dei tessuti molli, Biopsia percutanea (agobiopsia) di muscolo	83.45.12↔	Altra miectomia, Braccio e gomito
83.21.21↔	Biopsia a cielo aperto di muscolo	83.45.13↔	Altra miectomia, Avambraccio
83.21.30↔	Biopsia dei tessuti molli, Biopsia di borsa sinoviale	83.45.14↔	Altra miectomia, Parete toracica, addome e dorso
83.21.99↔	Biopsia dei tessuti molli, altro	83.45.15↔	Altra miectomia, Regione inguinale e genitale e natiche
83.31.00↔	Asportazione di lesione delle guaine tendinee, NAS	83.45.16↔	Altra miectomia, Estremità inferiore
83.31.10↔	Asportazione di lesione delle guaine tendinee, Testa e collo	83.45.19↔	Altra miectomia, Altra localizzazione
83.31.11↔	Asportazione di lesione delle guaine tendinee, Spalla e ascella	83.45.99↔	Altra miectomia, altro
83.31.12↔	Asportazione di lesione delle guaine tendinee, Braccio e gomito	83.49.00↔	Altra asportazione di tessuti molli, NAS
83.31.13↔	Asportazione di lesione delle guaine tendinee, Avambraccio	83.49.10↔	Asportazione di guaina tendinea, Testa e collo
83.31.14↔	Asportazione di lesione delle guaine tendinee, Parete toracica, addome e dorso	83.49.11↔	Asportazione di guaina tendinea, Spalla e ascella
83.31.15↔	Asportazione di lesione delle guaine tendinee, Regione inguinale e genitale e natiche	83.49.12↔	Asportazione di guaina tendinea, Braccio e gomito
83.31.16↔	Asportazione di lesione delle guaine tendinee, Estremità inferiore	83.49.13↔	Asportazione di guaina tendinea, Avambraccio
83.31.19↔	Asportazione di lesione delle guaine tendinee, Altra localizzazione	83.49.14↔	Asportazione di guaina tendinea, Parete toracica e dorso
83.31.99↔	Asportazione di lesione delle guaine tendinee, altro	83.49.15↔	Asportazione di guaina tendinea, Regione inguinale e genitale e natiche
83.32.00↔	Asportazione di lesione dei muscoli, NAS	83.49.16↔	Asportazione di guaina tendinea, Estremità inferiore
83.32.10↔	Asportazione di lesione dei muscoli, Testa e collo	83.49.19↔	Asportazione di guaina tendinea, Altra localizzazione
83.32.11↔	Asportazione di lesione dei muscoli, Spalla e braccio	83.49.20↔	Resezione compartimentale, Testa e collo
83.32.12↔	Asportazione di lesione dei muscoli, Parete toracica, addome e dorso	83.49.21↔	Resezione compartimentale, Spalla e ascella
83.32.13↔	Asportazione di lesione dei muscoli, Regione inguinale e genitale e natiche	83.49.22↔	Resezione compartimentale, Braccio e gomito
83.32.14↔	Asportazione di lesione dei muscoli, Estremità inferiore	83.49.23↔	Resezione compartimentale, Avambraccio
83.32.19↔	Asportazione di lesione dei muscoli, Altra localizzazione	83.49.24↔	Resezione compartimentale, Parete toracica, addome e dorso
83.32.99↔	Asportazione di lesione dei muscoli, altro	83.49.25↔	Resezione compartimentale, Regione inguinale e genitale e natiche
83.39.00↔	Asportazione di lesione di altri tessuti molli, NAS	83.49.26↔	Resezione compartimentale, Estremità inferiore
83.39.10↔	Asportazione di lesione di tendine, testa e collo	83.49.29↔	Resezione compartimentale, Altra localizzazione
83.39.11↔	Asportazione di lesione di tendine, Spalla e braccio	83.49.30↔	Altra asportazione di tessuti molli, Testa e collo
83.39.12↔	Asportazione di lesione di tendine, Parete toracica, addome e dorso	83.49.31↔	Altra asportazione di tessuti molli, Spalla e ascella
83.39.13↔	Asportazione di lesione di tendine, Regione inguinale e genitale e natiche	83.49.32↔	Altra asportazione di tessuti molli, Braccio e gomito
83.39.14↔	Asportazione di lesione di tendine, Estremità inferiore	83.49.33↔	Altra asportazione di tessuti molli, Avambraccio
83.39.19↔	Asportazione di lesione di tendine, Altra localizzazione	83.49.34↔	Altra asportazione di tessuti molli, Parete toracica, addome e dorso
83.39.20↔	Asportazione di lesione di fascia, Testa e collo	83.49.35↔	Altra asportazione di tessuti molli, Regione inguinale e genitale e natiche
83.39.21↔	Asportazione di lesione di fascia, Spalla e braccio	83.49.36↔	Altra asportazione di tessuti molli, Estremità inferiore
83.39.22↔	Asportazione di lesione di fascia, Parete toracica, addome e dorso	83.49.39↔	Altra asportazione di tessuti molli, Altra localizzazione
83.39.23↔	Asportazione di lesione di fascia, Regione inguinale e genitale e natiche	83.49.99↔	Altra asportazione di tessuti molli, altro
83.39.24↔	Asportazione di lesione di fascia, Estremità inferiore	83.5x.00↔	Borsectomia, NAS
83.39.29↔	Asportazione di lesione di fascia, Altra localizzazione	83.5x.10↔	Borsectomia, Testa e collo
83.39.99↔	Asportazione di lesione di altri tessuti molli, altro	83.5x.11↔	Borsectomia, Spalla e ascella
83.41↔	Asportazione di tendini per innesti	83.5x.12↔	Borsectomia, Braccio e gomito
83.42.00↔	Altra tendinectomia, NAS	83.5x.13↔	Borsectomia, Avambraccio
83.42.10↔	Altra tendinectomia, Testa e collo	83.5x.14↔	Borsectomia, Parete toracica, addome e dorso
83.42.11↔	Altra tendinectomia, Spalla e ascella	83.5x.15↔	Borsectomia, Regione inguinale e genitale e natiche
83.42.12↔	Altra tendinectomia, Braccio e gomito	83.5x.16↔	Borsectomia, Estremità inferiore
83.42.13↔	Altra tendinectomia, Avambraccio	83.5x.19↔	Borsectomia, Altra localizzazione
83.42.14↔	Altra tendinectomia, Parete toracica, addome e dorso	83.5x.99↔	Borsectomia, altro
83.42.15↔	Altra tendinectomia, Regione inguinale e genitale e natiche	83.61.00↔	Sutura di guaina tendinea, NAS
83.42.16↔	Altra tendinectomia, Estremità inferiore	83.61.11↔	Sutura di guaina tendinea, Spalla e ascella
83.42.19↔	Altra tendinectomia, Altra localizzazione	83.61.12↔	Sutura di guaina tendinea, Braccio e gomito
83.42.99↔	Altra tendinectomia, altro	83.61.13↔	Sutura di guaina tendinea, Avambraccio
83.44.00↔	Altra fasciectomia, NAS	83.61.14↔	Sutura di guaina tendinea, Parete toracica, addome e dorso
83.44.10↔	Altra fasciectomia, Testa e collo	83.61.15↔	Sutura di guaina tendinea, Regione inguinale e genitale e natiche
83.44.11↔	Altra fasciectomia, Spalla e ascella	83.61.16↔	Sutura di guaina tendinea, Estremità inferiore
83.44.12↔	Altra fasciectomia, Braccio e gomito	83.61.19↔	Sutura di guaina tendinea, Altra localizzazione
83.44.13↔	Altra fasciectomia, Avambraccio	83.61.99↔	Sutura di guaina tendinea, altro
83.44.14↔	Altra fasciectomia, Parete toracica, addome e dorso	83.62.00↔	Sutura differita di tendini, NAS
83.44.15↔	Altra fasciectomia, Regione inguinale e genitale e natiche	83.62.10↔	Sutura differita di tendini, Testa e collo
83.44.16↔	Altra fasciectomia, Estremità inferiore	83.62.11↔	Sutura differita di tendini, Spalla e ascella
83.44.19↔	Altra fasciectomia, Altra localizzazione	83.62.12↔	Sutura differita di tendini, Braccio e gomito
83.44.99↔	Altra fasciectomia, altro	83.62.13↔	Sutura differita di tendini, Avambraccio
83.45.00↔	Altra miectomia, NAS	83.62.14↔	Sutura differita di tendini, Parete toracica, addome e dorso
83.45.10↔	Altra miectomia, Testa e collo	83.62.15↔	Sutura differita di tendini, Regione inguinale e genitale e natiche
		83.62.16↔	Sutura differita di tendini, Estremità inferiore
		83.62.19↔	Sutura differita di tendini, Altra localizzazione
		83.62.99↔	Sutura differita di tendini, altro
		83.64.00↔	Altra sutura di tendini, NAS
		83.64.10↔	Altra sutura di tendini, Testa e collo

83.64.11↔	Altra sutura di tendini, Spalla e ascella	83.85.16↔	Allungamento di muscolo o tendine, Estremità inferiore
83.64.12↔	Altra sutura di tendini, Braccio e gomito	83.85.19↔	Allungamento di muscolo o tendine, Altra localizzazione
83.64.13↔	Altra sutura di tendini, Avambraccio	83.85.20↔	Accorciamento di muscolo o tendine, Testa e collo
83.64.14↔	Altra sutura di tendini, Parete toracica, addome e dorso	83.85.21↔	Accorciamento di muscolo o tendine, Spalla e ascella
83.64.15↔	Altra sutura di tendini, Regione inguinale e genitale e natiche	83.85.22↔	Accorciamento di muscolo o tendine, Braccio e gomito
83.64.16↔	Altra sutura di tendini, Estremità inferiore	83.85.23↔	Accorciamento di muscolo o tendine, Avambraccio
83.64.19↔	Altra sutura di tendini, Altra localizzazione	83.85.24↔	Accorciamento di muscolo o tendine, Parete toracica, addome e dorso
83.64.99↔	Altra sutura di tendini, altro	83.85.25↔	Accorciamento di muscolo o tendine, Regione inguinale e genitale e natiche
83.65.00↔	Altra sutura di muscoli o fasce, NAS	83.85.26↔	Accorciamento di muscolo o tendine, Estremità inferiore
83.65.10↔	Altra sutura di muscoli o fasce, Testa e collo	83.85.29↔	Accorciamento di muscolo o tendine, Altra localizzazione
83.65.11↔	Altra sutura di muscoli o fasce, Spalla e ascella	83.85.99↔	Altri cambiamenti di lunghezza di muscoli e tendini, altro
83.65.12↔	Altra sutura di muscoli o fasce, Braccio e gomito	83.86↔	Plastica del quadricipite
83.65.13↔	Altra sutura di muscoli o fasce, Avambraccio	83.87.00↔	Altri interventi di plastica sui muscoli, NAS
83.65.14↔	Altra sutura di muscoli o fasce, Parete toracica, addome e dorso	83.87.10↔	Mioplastica, Testa e collo
83.65.15↔	Altra sutura di muscoli o fasce, Regione inguinale e genitale e natiche	83.87.11↔	Mioplastica, Spalla e ascella
83.65.16↔	Altra sutura di muscoli o fasce, Estremità inferiore	83.87.12↔	Mioplastica, Braccio e gomito
83.65.19↔	Altra sutura di muscoli o fasce, Altra localizzazione	83.87.13↔	Mioplastica, Avambraccio
83.65.99↔	Altra sutura di muscoli o fasce, altro	83.87.14↔	Mioplastica, Parete toracica, addome e dorso
83.72.00↔	Arretramento di tendini, NAS	83.87.15↔	Mioplastica, Regione inguinale e genitale e natiche
83.72.10↔	Arretramento di tendini, Testa e collo	83.87.16↔	Mioplastica, Estremità inferiore
83.72.11↔	Arretramento di tendini, Spalla e ascella	83.87.19↔	Mioplastica, Altra localizzazione
83.72.12↔	Arretramento di tendini, Braccio e gomito	83.87.90↔	Altri interventi di plastica sui muscoli, Testa e collo
83.72.13↔	Arretramento di tendini, Avambraccio	83.87.91↔	Altri interventi di plastica sui muscoli, Spalla e ascella
83.72.14↔	Arretramento di tendini, Parete toracica, addome e dorso	83.87.92↔	Altri interventi di plastica sui muscoli, Braccio e gomito
83.72.15↔	Arretramento di tendini, Regione inguinale e genitale e natiche	83.87.93↔	Altri interventi di plastica sui muscoli, Avambraccio
83.72.16↔	Arretramento di tendini, Estremità inferiore	83.87.94↔	Altri interventi di plastica sui muscoli, Parete toracica, addome e dorso
83.72.19↔	Arretramento di tendini, Altra localizzazione	83.87.95↔	Altri interventi di plastica sui muscoli, Regione inguinale e genitale e natiche
83.72.99↔	Arretramento di tendini, altro	83.87.96↔	Altri interventi di plastica sui muscoli, Estremità inferiore
83.73.00↔	Reinserzione di tendini, NAS	83.87.97↔	Altri interventi di plastica sui muscoli, Altra localizzazione
83.73.10↔	Reinserzione di tendini, Testa e collo	83.87.99↔	Altri interventi di plastica sui muscoli, altro
83.73.11↔	Reinserzione di tendini, Spalla e ascella	83.88.00↔	Altri interventi di plastica sui tendini, NAS
83.73.12↔	Reinserzione di tendini, Braccio e gomito	83.88.10↔	Rinforzo di tendine, Testa e collo
83.73.13↔	Reinserzione di tendini, Avambraccio	83.88.11↔	Rinforzo di tendine, Spalla e ascella
83.73.14↔	Reinserzione di tendini, Parete toracica, addome e dorso	83.88.12↔	Rinforzo di tendine, Braccio e gomito
83.73.15↔	Reinserzione di tendini, Regione inguinale e genitale e natiche	83.88.13↔	Rinforzo di tendine, Avambraccio
83.73.16↔	Reinserzione di tendini, Estremità inferiore	83.88.14↔	Rinforzo di tendine, Parete toracica, addome e dorso
83.73.19↔	Reinserzione di tendini, Altra localizzazione	83.88.15↔	Rinforzo di tendine, Regione inguinale e genitale e natiche
83.73.99↔	Reinserzione di tendini, altro	83.88.16↔	Rinforzo di tendine, Estremità inferiore
83.74.00↔	Reinserzione di muscoli, NAS	83.88.19↔	Rinforzo di tendine, Altra localizzazione
83.74.10↔	Reinserzione di muscoli, Testa e collo	83.88.20↔	Tenoplastica sostitutiva, Testa e collo
83.74.11↔	Reinserzione di muscoli, Spalla e ascella	83.88.21↔	Tenoplastica sostitutiva, Spalla e ascella
83.74.12↔	Reinserzione di muscoli, Braccio e gomito	83.88.22↔	Tenoplastica sostitutiva, Braccio e gomito
83.74.13↔	Reinserzione di muscoli, Avambraccio	83.88.23↔	Tenoplastica sostitutiva, Avambraccio
83.74.14↔	Reinserzione di muscoli, Parete toracica, addome e dorso	83.88.24↔	Tenoplastica sostitutiva, Parete toracica, addome e dorso
83.74.15↔	Reinserzione di muscoli, Regione inguinale e genitale	83.88.25↔	Tenoplastica sostitutiva, Regione inguinale e genitale e natiche
83.74.16↔	Reinserzione di muscoli, Estremità inferiore	83.88.26↔	Tenoplastica sostitutiva, Estremità inferiore
83.74.19↔	Reinserzione di muscoli, Altra localizzazione	83.88.29↔	Tenoplastica sostitutiva, Altra localizzazione
83.74.99↔	Reinserzione di muscoli, altro	83.88.30↔	Creazione di un letto per l'innesto di tendini, Testa e collo
83.77.00↔	Trasferimento o trapianto di muscoli, NAS	83.88.31↔	Creazione di un letto per l'innesto di tendini, Spalla e ascella
83.77.10↔	Trasferimento o trapianto di muscoli, Testa e collo	83.88.32↔	Creazione di un letto per l'innesto di tendini, Braccio e gomito
83.77.11↔	Trasferimento o trapianto di muscoli, Spalla e ascella	83.88.33↔	Creazione di un letto per l'innesto di tendini, Avambraccio
83.77.12↔	Trasferimento o trapianto di muscoli, Braccio e gomito	83.88.34↔	Creazione di un letto per l'innesto di tendini, Parete toracica, addome e dorso
83.77.13↔	Trasferimento o trapianto di muscoli, Avambraccio	83.88.35↔	Creazione di un letto per l'innesto di tendini, Regione inguinale e genitale e natiche
83.77.14↔	Trasferimento o trapianto di muscoli, Parete toracica, addome e dorso	83.88.36↔	Creazione di un letto per l'innesto di tendini, Estremità inferiore
83.77.15↔	Trasferimento o trapianto di muscoli, Regione inguinale e genitale e natiche	83.88.39↔	Creazione di un letto per l'innesto di tendini, Altra localizzazione
83.77.16↔	Trasferimento o trapianto di muscoli, Estremità inferiore	83.88.40↔	Tenodesi, Testa e collo
83.77.19↔	Trasferimento o trapianto di muscoli, Altra localizzazione	83.88.41↔	Tenodesi, Spalla e ascella
83.77.99↔	Trasferimento o trapianto di muscoli, altro	83.88.42↔	Tenodesi, Braccio e gomito
83.85.00↔	Altri cambiamenti di lunghezza di muscoli e tendini, NAS	83.88.43↔	Tenodesi, Avambraccio
83.85.10↔	Allungamento di muscolo o tendine, Testa e collo	83.88.44↔	Tenodesi, Parete toracica, addome e dorso
83.85.11↔	Allungamento di muscolo o tendine, Spalla e ascella	83.88.45↔	Tenodesi, Regione inguinale e genitale e natiche
83.85.12↔	Allungamento di muscolo o tendine, Braccio e gomito	83.88.46↔	Tenodesi, Estremità inferiore
83.85.13↔	Allungamento di muscolo o tendine, Avambraccio	83.88.49↔	Tenodesi, Altra localizzazione
83.85.14↔	Allungamento di muscolo o tendine, Parete toracica, addome e dorso	83.88.90↔	Altri interventi di plastica sui tendini, Testa e collo
83.85.15↔	Allungamento di muscolo o tendine, Regione inguinale e genitale e natiche		

83.88.91↔	Altri interventi di plastica sui tendini, Spalla e ascella	83.91.13↔	Lisi di aderenze di muscoli, tendini, fasce e borse, Avambraccio
83.88.92↔	Altri interventi di plastica sui tendini, Braccio e gomito	83.91.14↔	Lisi di aderenze di muscoli, tendini, fasce e borse, Parete toracica, addome e dorso
83.88.93↔	Altri interventi di plastica sui tendini, Avambraccio	83.91.15↔	Lisi di aderenze di muscoli, tendini, fasce e borse, Regione inguinale e genitale e natiche
83.88.94↔	Altri interventi di plastica sui tendini, Parete toracica, addome e dorso	83.91.16↔	Lisi di aderenze di muscoli, tendini, fasce e borse, Estremità inferiore
83.88.95↔	Altri interventi di plastica sui tendini, Regione inguinale e genitale e natiche	83.91.19↔	Lisi di aderenze di muscoli, tendini, fasce e borse, Altra localizzazione
83.88.96↔	Altri interventi di plastica sui tendini, Estremità inferiore	83.91.99↔	Lisi di aderenze di muscoli, tendini, fasce e borse, altro
83.88.97↔	Altri interventi di plastica sui tendini, Altra localizzazione	83.99.00↔	Altri interventi su muscoli, tendini, fasce e borse, NAS
83.88.99↔	Altri interventi di plastica sui tendini, altro	83.99.10↔	Altri interventi su tendini, Testa e collo
83.89.00↔	Altri interventi di plastica sulle fasce, NAS	83.99.11↔	Altri interventi su tendini, Spalla e ascella
83.89.10↔	Allungamento, accorciamento o raddoppiamento di fascia, Testa e collo	83.99.12↔	Altri interventi su tendini, Braccio e gomito
83.89.11↔	Allungamento, accorciamento o raddoppiamento di fascia, Spalla e ascella	83.99.13↔	Altri interventi su tendini, Avambraccio
83.89.12↔	Allungamento, accorciamento o raddoppiamento di fascia, Braccio e gomito	83.99.14↔	Altri interventi su tendini, Parete toracica, addome e dorso
83.89.13↔	Allungamento, accorciamento o raddoppiamento di fascia, Avambraccio	83.99.15↔	Altri interventi su tendini, Regione inguinale e genitale e natiche
83.89.14↔	Allungamento, accorciamento o raddoppiamento di fascia, Parete toracica, addome e dorso	83.99.16↔	Altri interventi su tendini, Estremità inferiore
83.89.15↔	Allungamento, accorciamento o raddoppiamento di fascia, Regione inguinale e genitale e natiche	83.99.19↔	Altri interventi su tendini, Altra localizzazione
83.89.16↔	Allungamento, accorciamento o raddoppiamento di fascia, Estremità inferiore	83.99.20↔	Altri interventi su muscoli, fasce e borse, Testa e collo
83.89.19↔	Allungamento, accorciamento o raddoppiamento di fascia, Altra localizzazione	83.99.21↔	Altri interventi su muscoli, fasce e borse, Spalla e ascella
83.89.20↔	Copertura di difetto della fascia, Testa e collo	83.99.22↔	Altri interventi su muscoli, fasce e borse, Braccio e gomito
83.89.21↔	Copertura di difetto della fascia, Spalla e ascella	83.99.23↔	Altri interventi su muscoli, fasce e borse, Avambraccio
83.89.22↔	Copertura di difetto della fascia, Braccio e gomito	83.99.24↔	Altri interventi su muscoli, fasce e borse, Parete toracica, addome e dorso
83.89.23↔	Copertura di difetto della fascia, Avambraccio	83.99.25↔	Altri interventi su muscoli, fasce e borse, Regione inguinale e genitale e natiche
83.89.24↔	Copertura di difetto della fascia, Parete toracica, addome e dorso	83.99.26↔	Altri interventi su muscoli, fasce e borse, Estremità inferiore
83.89.25↔	Copertura di difetto della fascia, Regione inguinale e genitale e natiche	83.99.29↔	Altri interventi su muscoli, fasce e borse, Altra localizzazione
83.89.26↔	Copertura di difetto della fascia, Estremità inferiore	83.99.30↔	Revisione (senza sostituzione) di stimolatore dei muscoli scheletrici
83.89.29↔	Copertura di difetto della fascia, Altra localizzazione	83.99.99↔	Altri interventi su muscoli, tendini, fasce e borse, altro
83.89.90↔	Altri interventi di plastica sulle fasce, Testa e collo	86.84.00↔	Correzione di cicatrice o briglia retrattile della cute, NAS
83.89.91↔	Altri interventi di plastica sulle fasce, Spalla e ascella	86.84.10↔	Correzione di cicatrice o briglia retrattile della cute del capo
83.89.92↔	Altri interventi di plastica sulle fasce, Braccio e gomito	86.84.13↔	Correzione di cicatrice o briglia retrattile della cute dell'avambraccio
83.89.93↔	Altri interventi di plastica sulle fasce, Avambraccio	86.84.14↔	Correzione di cicatrice o briglia retrattile della cute della mano
83.89.94↔	Altri interventi di plastica sulle fasce, Parete toracica, addome e dorso	86.84.17↔	Correzione di cicatrice o briglia retrattile della cute della regione inguinale e genitale o delle natiche
83.89.95↔	Altri interventi di plastica sulle fasce, Regione inguinale e genitale e natiche	86.84.18↔	Correzione di cicatrice o briglia retrattile della cute delle estremità inferiore
83.89.96↔	Altri interventi di plastica sulle fasce, Estremità inferiore	86.84.19↔	Correzione di cicatrice o briglia retrattile della cute in altra sede
83.89.97↔	Altri interventi di plastica sulle fasce, Altra localizzazione	86.84.99↔	Correzione di cicatrice o briglia retrattile della cute, altro
83.89.99↔	Altri interventi di plastica sulle fasce, altro	86.88.50↔	Impianto o sostituzione di sistema per terapia a pressione negativa, profondo, su ossa e articolazioni delle estremità
83.91.00↔	Lisi di aderenze di muscoli, tendini, fasce e borse, NAS	86.88.51↔	Impianto o sostituzione di sistema per terapia a pressione negativa, profondo, su torace, mediastino e sterno
83.91.10↔	Lisi di aderenze di muscoli, tendini, fasce e borse, Testa e collo	86.88.52↔	Impianto o sostituzione di sistema per terapia a pressione negativa, sull'addome aperto
83.91.11↔	Lisi di aderenze di muscoli, tendini, fasce e borse, Spalla e ascella	86.88.53↔	Impianto o sostituzione di sistema per terapia a pressione negativa, endoretale
83.91.12↔	Lisi di aderenze di muscoli, tendini, fasce e borse, Braccio e gomito	86.88.59↔	Impianto o sostituzione di sistema per terapia a pressione negativa, su cute e sottocute o in altra sede

ADRG H07**Colecistectomia**

Procedura nella tabella H07-2

DRG H07A**Colecistectomia con diagnostica molto complessa o procedure complicanti**

Diagnosi principale nella tabella H07-1 o Procedure complicanti

DRG H07B**Colecistectomia senza diagnostica molto complessa, senza procedure complicanti**

Diagnosi principale H07-1

C22.0	Carcinoma epatocellulare	K85.00	Pancreatite acuta idiopatica: Senza menzione di complicazioni in un organo o sistema
C22.1	Carcinoma delle vie biliari intraepatiche		
C22.2	Epatoblastoma	K85.01	Pancreatite acuta idiopatica: con complicanze d'organo
C22.3	Angiosarcoma del fegato	K85.10	Pancreatite acuta biliare: Senza menzione di complicazioni in un organo o sistema
C22.4	Altri sarcomi del fegato		
C22.7	Altri carcinomi specificati del fegato	K85.11	Pancreatite acuta biliare: con complicanze d'organo
C22.9	Tumore Maligno: Tumore maligno del fegato, non specificato	K85.20	Pancreatite acuta indotta da alcol: Senza menzione di complicazioni in un organo o sistema
C23	Tumore maligno della colecisti		
C24.0	Tumore Maligno: Vie biliari extraepatiche	K85.21	Pancreatite acuta indotta da alcol: con complicanze d'organo
C24.1	Tumore Maligno: Ampolla di Vater	K85.30	Pancreatite acuta indotta da farmaci: Senza menzione di complicazioni in un organo o sistema
C24.8	Tumore Maligno: lesione sconfinante a più zone contigue delle vie biliari	K85.31	Pancreatite acuta indotta da farmaci: con complicanze d'organo
C24.9	Tumore Maligno: Via biliare non specificata	K85.80	Altra forma di pancreatite acuta: Senza menzione di complicazioni in un organo o sistema
C25.0	Tumore Maligno: Testa del pancreas		
C25.1	Tumore Maligno: Corpo del pancreas	K85.81	Altra forma di pancreatite acuta: con complicanze d'organo
C25.2	Tumore Maligno: Coda del pancreas	K85.90	Pancreatite acuta non specificata: Senza menzione di complicazioni in un organo o sistema
C25.3	Tumore Maligno: Dotto pancreatico		
C25.4	Tumore Maligno: Pancreas endocrino	K85.91	Pancreatite acuta non specificata: con complicanze d'organo
C25.7	Tumore Maligno: Altre parti del pancreas	K86.0	Pancreatite cronica da alcol
C25.8	Tumore Maligno: lesione sconfinante a più zone contigue del pancreas	K86.1	Altra pancreatite cronica
C25.9	Tumore Maligno: Pancreas non specificato	K86.2	Cisti pancreatiche
C78.7	Tumore maligno secondario del fegato e del dotto biliare intraepatico	K86.3	Pseudocisti pancreatiche
		K86.8	Altre malattie specificate del pancreas
		K86.9	Malattia del pancreas non specificata

Procedura H07-2

51.21↔	Altra colecistectomia parziale	51.22.11↔	Colecistectomia con revisione chirurgica dei dotti biliari
51.22.00↔	Colecistectomia, NAS	51.22.12↔	Colecistectomia allargata
51.22.10↔	Colecistectomia senza revisione chirurgica dei dotti biliari	51.22.99↔	Colecistectomia, altro

ADRG H08**Colecistectomia laparoscopica**

Procedura nella tabella H08-3

DRG H08A**Colecistectomia laparoscopica con diagnostica molto complessa o complicante**

Diagnosi principale nella tabella H08-1 o Diagnosi secondaria nella tabella H08-2

DRG H08B**Colecistectomia laparoscopica senza diagnostica molto complessa, senza procedure complicanti****Diagnosi principale H08-1**

C22.0	Carcinoma epatocellulare	C78.7	Tumore maligno secondario del fegato e del dotto biliare intraepatico
C22.1	Carcinoma delle vie biliari intraepatiche		
C22.2	Epatoblastoma	K85.00	Pancreatite acuta idiopatica: Senza menzione di complicazioni in un organo o sistema
C22.3	Angiosarcoma del fegato		
C22.4	Altri sarcomi del fegato	K85.01	Pancreatite acuta idiopatica: con complicanze d'organo
C22.7	Altri carcinomi specificati del fegato	K85.10	Pancreatite acuta biliare: Senza menzione di complicazioni in un organo o sistema
C22.9	Tumore Maligno: Tumore maligno del fegato, non specificato		
C23	Tumore maligno della colecisti	K85.11	Pancreatite acuta biliare: con complicanze d'organo
C24.0	Tumore Maligno: Vie biliari extraepatiche	K85.20	Pancreatite acuta indotta da alcol: Senza menzione di complicazioni in un organo o sistema
C24.1	Tumore Maligno: Ampolla di Vater		
C24.8	Tumore Maligno: lesione sconfinante a più zone contigue delle vie biliari	K85.21	Pancreatite acuta indotta da alcol: con complicanze d'organo
C24.9	Tumore Maligno: Via biliare non specificata	K85.30	Pancreatite acuta indotta da farmaci: Senza menzione di complicazioni in un organo o sistema
C25.0	Tumore Maligno: Testa del pancreas	K85.31	Pancreatite acuta indotta da farmaci: con complicanze d'organo
C25.1	Tumore Maligno: Corpo del pancreas	K85.80	Altra forma di pancreatite acuta: Senza menzione di complicazioni in un organo o sistema
C25.2	Tumore Maligno: Coda del pancreas		
C25.3	Tumore Maligno: Dotto pancreatico	K85.81	Altra forma di pancreatite acuta: con complicanze d'organo
C25.4	Tumore Maligno: Pancreas endocrino	K85.90	Pancreatite acuta non specificata: Senza menzione di complicazioni in un organo o sistema
C25.7	Tumore Maligno: Altre parti del pancreas		
C25.8	Tumore Maligno: lesione sconfinante a più zone contigue del pancreas	K85.91	Pancreatite acuta non specificata: con complicanze d'organo
C25.9	Tumore Maligno: Pancreas non specificato	K86.0	Pancreatite cronica da alcol
		K86.1	Altra pancreatite cronica

K86.2	Cisti pancreatica	K86.8	Altre malattie specificate del pancreas
K86.3	Pseudocisti pancreatica	K86.9	Malattia del pancreas non specificata

Diagnosi secondaria H08-2

D69.53 Trombocitopenia indotta da eparina di tipo II

Procedura H08-3

51.23↔ Colecistectomia laparoscopica 51.24↔ Colecistectomia laparoscopica parziale

ADRG H09**Interventi su pancreas e fegato e shunt portosistemici**

Procedura nella tabella H09-2

DRG H09A**Interventi su pancreas e fegato e shunt portosistemici, senza intervento maggiore, senza radioterapia, con CC estremamente gravi**

PCCL > 3

DRG H09B**Interventi su pancreas e fegato e shunt portosistemici, senza intervento maggiore, senza radioterapia, per neoplasie maligne**

Diagnosi principale nella tabella H09-1

DRG H09C**Interventi su pancreas e fegato e shunt portosistemici, senza intervento maggiore, senza radioterapia, senza CC estremamente gravi, eccetto che per neoplasie maligne****Diagnosi principale H09-1**

C22.0	Carcinoma epatocellulare	C25.1	Tumore Maligno: Corpo del pancreas
C22.1	Carcinoma delle vie biliari intraepatiche	C25.2	Tumore Maligno: Coda del pancreas
C22.2	Epatoblastoma	C25.3	Tumore Maligno: Dotto pancreatico
C22.3	Angiosarcoma del fegato	C25.4	Tumore Maligno: Pancreas endocrino
C22.4	Altri sarcomi del fegato	C25.7	Tumore Maligno: Altre parti del pancreas
C22.7	Altri carcinomi specificati del fegato	C25.8	Tumore Maligno: lesione sconfinante a più zone contigue del pancreas
C22.9	Tumore Maligno: Tumore maligno del fegato, non specificato	C25.9	Tumore Maligno: Pancreas non specificato
C23	Tumore maligno della colecisti	C78.7	Tumore maligno secondario del fegato e del dotto biliare intraepatico
C24.0	Tumore Maligno: Vie biliari extraepatiche	D01.5	Carcinoma in situ: Fegato, colecisti e dotti biliari
C24.1	Tumore Maligno: Ampolla di Vater	D37.6	Tumori di comportamento incerto o sconosciuto: Fegato, colecisti e dotti biliari
C24.8	Tumore Maligno: lesione sconfinante a più zone contigue delle vie biliari		
C24.9	Tumore Maligno: Via biliare non specificata		
C25.0	Tumore Maligno: Testa del pancreas		

Procedura H09-2

39.1↔	Shunt venoso intraaddominale	50.26↔	Escissione altra e non specificata di lesione o tessuto epatico
50.0↔	Epatotomia	50.29.00↔	Altra distruzione di lesione del fegato, NAS
50.21↔	Marsupializzazione di lesione del fegato	50.29.10↔	Distruzione percutanea di lesione del fegato, NAS
50.22.00↔	Epatectomia parziale, NAS	50.29.11↔	Distruzione percutanea di lesione del fegato mediante iniezione di alcol
50.22.10↔	Epatectomia parziale, Epatectomia parziale percutanea (asportazione locale, resezione di endocisti, resezione a cuneo)	50.29.12↔	Distruzione percutanea di lesione del fegato mediante termoterapia
50.22.20↔	Epatectomia parziale, Resezione di endocisti, chirurgica a cielo aperto	50.29.13↔	Distruzione percutanea di lesione del fegato mediante crioterapia
50.22.21↔	Epatectomia parziale, Resezione di endocisti, per via laparoscopica	50.29.14↔	Distruzione percutanea di lesione del fegato mediante laser
50.22.30↔	Epatectomia parziale, Resezione a cuneo, chirurgica a cielo aperto	50.29.19↔	Distruzione percutanea di lesione del fegato, altro
50.22.31↔	Epatectomia parziale, Resezione a cuneo, per via laparoscopica	50.29.99↔	Altra distruzione di lesione del fegato, altro
50.22.40↔	Epatectomia parziale, Resezione di un segmento epatico	50.3x.00↔	Lobectomia del fegato NAC
50.22.41↔	Epatectomia parziale, Resezione di più segmenti epatici non adiacenti	50.3x.01↔	Lobectomia, emiepatectomia, resezione di più segmenti epatici, eccetto che per trapianto
50.22.42↔	Epatectomia parziale, Epatectomia parziale per trapianto	50.3x.08↔	Resezione segmentale, altra o NAS resezione anatomica del fegato, eccetto che per trapianto
50.22.99↔	Epatectomia parziale, altro	50.3x.11↔	Lobectomia, emiepatectomia, resezione di più segmenti epatici, per trapianto da vivente
50.23↔	Escissione aperta di lesione o tessuto epatico	50.3x.18↔	Altra o NAS resezione anatomica del fegato, per trapianto
50.25↔	Escissione laparoscopica di lesione o tessuto epatico		

50.4x.00↔	Epatectomia totale, NAS	52.22.99↔	Altra asportazione o distruzione di lesione o di tessuto del pancreas o del dotto pancreatico, altro
50.4x.99↔	Epatectomia totale, altro	52.3↔	Marsupializzazione di cisti pancreatiche
50.61.00↔	Chiusura di lacerazione del fegato, NAS	52.4↔	Drenaggio interno di cisti pancreatiche
50.61.10↔	Chiusura di lacerazione del fegato mediante sutura	52.51.00↔	Pancreatocistostomia, NAS
50.61.11↔	Chiusura di lacerazione del fegato mediante tamponamento	52.51.10↔	Pancreatocistostomia, con conservazione del piloro
50.61.12↔	Chiusura di lacerazione del fegato mediante omentoplastica	52.51.20↔	Pancreatocistostomia, con conservazione del duodeno
50.61.99↔	Chiusura di lacerazione del fegato, altro	52.51.99↔	Pancreatocistostomia, altro
51.33↔	Anastomosi fra colecisti e pancreas	52.52↔	Pancreatocistostomia distale
51.95.20↔	Rimozione di endoprotesi dal dotto biliare, chirurgica a cielo aperto	52.53↔	Pancreatocistostomia sub-totale radicale
51.95.21↔	Rimozione di endoprotesi dal dotto biliare, per via laparoscopica	52.59↔	Altra pancreatocistostomia parziale
51.99.20↔	Altri interventi sulle vie biliari, Inserzione o sostituzione di uno stent (protesi) non autoespandente, chirurgica a cielo aperto	52.6x.00↔	Pancreatocistostomia totale, NAS
51.99.21↔	Altri interventi sulle vie biliari, Inserzione o sostituzione di più stent (protesi) non autoespandenti, chirurgica a cielo aperto	52.6x.99↔	Pancreatocistostomia totale, altro
51.99.30↔	Altri interventi sulle vie biliari, Inserzione o sostituzione di uno stent (protesi) non autoespandente, per via laparoscopica	52.7↔	Pancreatoduodenectomia radicale
51.99.31↔	Altri interventi sulle vie biliari, Inserzione o sostituzione di più stent (protesi) non autoespandenti, per via laparoscopica	52.82↔	Trapianto omologo di pancreas
51.99.40↔	Altri interventi sulle vie biliari, Inserzione o sostituzione di uno stent (protesi) autoespandente, chirurgica a cielo aperto	52.83.00↔	Trapianto eterologo di pancreas, NAS
51.99.41↔	Altri interventi sulle vie biliari, Inserzione o sostituzione di due stent (protesi) autoespandenti, chirurgica a cielo aperto	52.83.10↔	Trapianto eterologo di pancreas, Ritrapianto di segmento pancreatico nella stessa degenza ospedaliera
51.99.42↔	Altri interventi sulle vie biliari, Inserzione o sostituzione di tre stent (protesi) autoespandenti, chirurgica a cielo aperto	52.83.11↔	Trapianto eterologo di pancreas, Ritrapianto del pancreas nella stessa degenza ospedaliera
51.99.43↔	Altri interventi sulle vie biliari, Inserzione o sostituzione di quattro stent (protesi) autoespandenti, chirurgica a cielo aperto	52.83.99↔	Trapianto eterologo di pancreas, altro
51.99.44↔	Altri interventi sulle vie biliari, Inserzione o sostituzione di cinque stent (protesi) autoespandenti, chirurgica a cielo aperto	52.92↔	Incannulazione (o cannulamento) del dotto pancreatico
51.99.45↔	Altri interventi sulle vie biliari, Inserzione o sostituzione di sei o più stent (protesi) autoespandenti, chirurgica a cielo aperto	52.95.00↔	Altri interventi sul pancreas, NAS
51.99.50↔	Altri interventi sulle vie biliari, Inserzione o sostituzione di uno stent (protesi) autoespandente, per via laparoscopica	52.95.10↔	Rimozione di calcoli dal dotto pancreatico, chirurgica a cielo aperto
51.99.51↔	Altri interventi sulle vie biliari, Inserzione o sostituzione di due stent (protesi) autoespandenti, per via laparoscopica	52.95.11↔	Rimozione di calcoli dal dotto pancreatico, per via laparoscopica
51.99.52↔	Altri interventi sulle vie biliari, Inserzione o sostituzione di tre stent (protesi) autoespandenti, per via laparoscopica	52.95.20↔	Dilatazione del dotto pancreatico, per via laparoscopica
51.99.53↔	Altri interventi sulle vie biliari, Inserzione o sostituzione di quattro stent (protesi) autoespandenti, per via laparoscopica	52.95.30↔	Inserzione di un drenaggio nel dotto pancreatico, chirurgica a cielo aperto
51.99.54↔	Altri interventi sulle vie biliari, Inserzione o sostituzione di cinque stent (protesi) autoespandenti, per via laparoscopica	52.95.31↔	Inserzione di un drenaggio nel dotto pancreatico, per via laparoscopica
51.99.55↔	Altri interventi sulle vie biliari, Inserzione o sostituzione di sei o più stent (protesi) autoespandenti, per via laparoscopica	52.95.40↔	Altri interventi sul pancreas, Inserzione o sostituzione di uno stent (protesi) non autoespandente nel dotto pancreatico, chirurgica a cielo aperto
52.01.12↔	Drenaggio transgastrocistico di cisti pancreatiche, chirurgica a cielo aperto	52.95.41↔	Inserzione o sostituzione di uno stent (protesi) non autoespandente nel dotto pancreatico, per via laparoscopica
52.01.13↔	Drenaggio transgastrocistico di cisti pancreatiche, per via laparoscopica	52.95.50↔	Inserzione o sostituzione di uno stent (protesi) autoespandente nel dotto pancreatico, chirurgica a cielo aperto
52.01.22↔	Drenaggio transduodenale di cisti pancreatiche, chirurgica a cielo aperto	52.95.51↔	Inserzione o sostituzione di uno stent (protesi) autoespandente nel dotto pancreatico, per via laparoscopica
52.01.23↔	Drenaggio transduodenale di cisti pancreatiche, per via laparoscopica	52.95.60↔	Ricostruzione plastica del dotto pancreatico, per via laparoscopica
52.09.00↔	Altra pancreatocistostomia, NAS	52.95.70↔	Ricostruzione plastica del pancreas
52.09.10↔	Altra pancreatocistostomia, Incisione del pancreas	52.95.90↔	Altri interventi per via endoscopica sul pancreas
52.09.11↔	Altra pancreatocistostomia, Incisione del dotto pancreatico	52.95.99↔	Altri interventi sul pancreas, altro
52.09.99↔	Altra pancreatocistostomia, altro	52.96↔	Anastomosi del pancreas
52.22.00↔	Altra asportazione o distruzione di lesione o di tessuto del pancreas o del dotto pancreatico, NAS	52.99.00↔	Altri interventi a cielo aperto sul pancreas, NAS
		52.99.10↔	Altri interventi a cielo aperto sul pancreas, Dilatazione del dotto pancreatico
		52.99.20↔	Altri interventi a cielo aperto sul pancreas, Ricostruzione plastica del dotto pancreatico
		52.99.99↔	Altri interventi a cielo aperto sul pancreas, NAS
		54.94↔	Creazione di shunt peritoneovascolare
		54.99.80↔	Inserzione di cateteri e pompa automatica, programmabile e ricaricabile per il drenaggio continuo di liquido ascitico

ADRG H12**Miscellanea di interventi epatobiliari**

Procedura nella tabella H12-1 e nessuna Procedura nella Tabella H12-2

DRG H12A**Miscellanea di interventi epatobiliari con CC estremamente gravi o intervento complesso**

PCCL > 3 o Procedura nella tabella H12-3

DRG H12B**Miscellanea di interventi epatobiliari senza CC estremamente gravi, senza intervento complesso**

Procedura H12-1

40.29.00↔	Asportazione semplice di altre strutture linfatiche, NAS	50.14↔	Biopsia laparoscopica del fegato
40.29.10↔	Asportazione di linfonodo mediastinico, NAS	50.69.00↔	Altra riparazione del fegato, NAS
40.29.11↔	Asportazione di linfonodo mediastinico, chirurgica a cielo aperto	50.69.10↔	Altra riparazione del fegato mediante sutura
40.29.12↔	Asportazione di linfonodo mediastinico, per via toracoscopica	50.69.11↔	Altra riparazione del fegato mediante tamponamento
40.29.19↔	Asportazione di linfonodo mediastinico, altro	50.69.12↔	Altra riparazione del fegato mediante omentoplastica
40.29.20↔	Asportazione di linfonodo para-aortico	50.69.99↔	Altra riparazione del fegato, altro
40.29.30↔	Asportazione di linfonodo iliaco	50.99.00↔	Altri interventi sul fegato, NAS
40.29.70↔	Asportazione di linfangioma o di igroma cistico	50.99.10↔	Impianto e sostituzione di sistema di cateterismo permanente in arteria epatica e vena porta
40.29.80↔	Asportazione di più stazioni linfonodali addominali (con biopsia epatica), NAS	50.99.11↔	Rimozione di sistema di cateterismo permanente in arteria epatica e vena porta
40.29.81↔	Asportazione di più stazioni linfonodali addominali (con biopsia epatica), chirurgica a cielo aperto [laparotomia di staging]	50.99.99↔	Altri interventi sul fegato, altro
40.29.82↔	Asportazione di più stazioni linfonodali addominali (con biopsia epatica), per via laparoscopica [laparoscopia di staging]	51.13↔	Biopsia a cielo aperto della colecisti e dei dotti biliari
40.29.89↔	Asportazione di più stazioni linfonodali addominali (con biopsia epatica), altro	52.12↔	Biopsia a cielo aperto del pancreas
40.29.99↔	Asportazione semplice di altre strutture linfatiche, altro	54.21.00↔	Laparoscopia, NAS
44.11↔	Gastrosopia transaddominale	54.21.10↔	Laparoscopia, Laparoscopia diagnostica
44.31↔	Bypass gastrico alto	54.21.20↔	Laparoscopia, Via d'accesso per interventi chirurgici (terapeutici)
44.38↔	Gastroenterostomia laparoscopica	54.21.30↔	Laparoscopia, Laparoscopia con drenaggio
44.39↔	Altra gastroenterostomia	54.21.99↔	Laparoscopia, altro
45.27↔	Biopsia intestinale, sede non specificata	54.23↔	Biopsia del peritoneo
50.12↔	Biopsia a cielo aperto del fegato	54.92↔	Rimozione di corpo estraneo dalla cavità peritoneale

Procedura H12-2

51.23↔	Colecistectomia laparoscopica	51.24↔	Colecistectomia laparoscopica parziale
--------	-------------------------------	--------	--

Procedura H12-3

44.31↔	Bypass gastrico alto	44.39↔	Altra gastroenterostomia
44.38↔	Gastroenterostomia laparoscopica		

ADRG H16**Altra radioterapia per malattie e disturbi epatobiliari e del pancreas, più di un giorno di degenza**

Procedura nella tabella H16-1 e durata del soggiorno > 1 giorno

DRG H16Z**Altra radioterapia per malattie e disturbi epatobiliari e del pancreas, più di un giorno di degenza****Procedura H16-1**

92.20↔	Infusione d'isotopo radioattivo liquido	92.24.04↔	Teleradioterapia mediante fotoni, acceleratore lineare, radioterapia intraoperatoria
92.21.00↔	Radioterapia superficiale: NAS	92.24.09↔	Teleradioterapia mediante fotoni, acceleratore lineare, altro
92.21.01↔	Radioterapia superficiale: fino a 2 campi di irradiazione	92.24.11↔	Teleradioterapia mediante fotoni, acceleratore lineare, fino a 2 campi di irradiazione: guidata dalle immagini
92.21.02↔	Radioterapia superficiale: più di 2 campi di irradiazione	92.24.12↔	Teleradioterapia mediante fotoni, acceleratore lineare, più di 2 campi di irradiazione: guidata dalle immagini
92.22.00↔	Radioterapia con ortovoltaggio: NAS	92.24.13↔	Teleradioterapia mediante fotoni, acceleratore lineare, irradiazione 3D pianificata: guidata dalle immagini
92.22.01↔	Radioterapia con ortovoltaggio: fino a 2 campi di irradiazione	92.24.14↔	Teleradioterapia mediante fotoni, acceleratore lineare, radioterapia a modulazione di intensità: guidata dalle immagini
92.22.02↔	Radioterapia con ortovoltaggio: più di 2 campi di irradiazione	92.24.21↔	Teleradioterapia mediante fotoni, acceleratore lineare, fino a 2 campi di irradiazione: non guidata dalle immagini
92.22.11↔	Roentgenterapia intraoperatoria, fino a 300 kV	92.24.22↔	Teleradioterapia mediante fotoni, acceleratore lineare, più di 2 campi di irradiazione: non guidata dalle immagini
92.22.12↔	Roentgenterapia intraoperatoria, 300 kV - < 1 MV	92.24.23↔	Teleradioterapia mediante fotoni, acceleratore lineare, irradiazione 3D pianificata: non guidata dalle immagini
92.22.19↔	Roentgenterapia intraoperatoria, altro	92.24.24↔	Teleradioterapia mediante fotoni, acceleratore lineare, radioterapia a modulazione di intensità: non guidata dalle immagini
92.23.00↔	Radioterapia ad alto voltaggio: NAS	92.24.30↔	Teleradioterapia mediante fotoni: radioterapia estremamente complessa con attrezzatura specializzata
92.23.01↔	Dispositivo di telecobaltoterapia, fino a 2 campi di irradiazione	92.25.00↔	Teleradioterapia con elettroni, acceleratore lineare, NAS
92.23.02↔	Dispositivo di telecobaltoterapia, da 3 a 4 campi di irradiazione		
92.23.03↔	Dispositivo di telecobaltoterapia, più di 4 campi di irradiazione o irradiazione 3D pianificata		
92.23.08↔	Radioterapia ad alto voltaggio: altri isotopi		
92.23.09↔	Dispositivo di telecobaltoterapia, altro		
92.24.00↔	Teleradioterapia mediante fotoni, acceleratore lineare, NAS		
92.24.01↔	Teleradioterapia mediante fotoni, acceleratore lineare, irradiazione di campo esteso		
92.24.02↔	Teleradioterapia mediante fotoni, acceleratore lineare, irradiazione di un emicorpo		
92.24.03↔	Teleradioterapia mediante fotoni, acceleratore lineare, irradiazione del corpo intero		

92.25.01↔	Teleradioterapia con elettroni, acceleratore lineare, irradiazione di campo esteso	92.28.02↔	Radioiodioterapia: Radioiodioterapia fino a 1,2 GBq I-131: senza somministrazione di tireotropina ricombinante (rh-TSH)
92.25.02↔	Teleradioterapia con elettroni, acceleratore lineare, irradiazione di un emicorpo	92.28.03↔	Radioiodioterapia: Radioiodioterapia fino a 1,2 GBq I-131: con somministrazione di tireotropina ricombinante (rh-TSH)
92.25.03↔	Teleradioterapia con elettroni, acceleratore lineare, irradiazione del corpo intero	92.28.04↔	Radioiodioterapia: Radioiodioterapia da 1,2 a meno di 5 GBq I-131: senza somministrazione di tireotropina ricombinante (rh-TSH)
92.25.04↔	Teleradioterapia con elettroni, acceleratore lineare, radioterapia intraoperatoria	92.28.05↔	Radioiodioterapia: Radioiodioterapia da 1,2 a meno di 5 GBq I-131: con somministrazione di tireotropina ricombinante (rh-TSH)
92.25.09↔	Teleradioterapia con elettroni, acceleratore lineare, altro	92.28.06↔	Radioiodioterapia: Radioiodioterapia da 5 GBq I-131: senza somministrazione di tireotropina ricombinante (rh-TSH)
92.25.11↔	Teleradioterapia con elettroni, acceleratore lineare, guidata dalle immagini	92.28.07↔	Radioiodioterapia: Radioiodioterapia da 5 GBq I-131: con somministrazione di tireotropina ricombinante (rh-TSH)
92.25.12↔	Teleradioterapia con elettroni, acceleratore lineare, fino a 2 campi di irradiazione, guidata dalle immagini	92.28.11↔	Terapia con radionuclidi aperti per metastasi ossee
92.25.13↔	Teleradioterapia con elettroni, acceleratore lineare, più di 2 campi di irradiazione, guidata dalle immagini	92.28.12↔	Terapia del dolore palliativa endovenosa con radionuclidi aperti per metastasi ossee
92.25.14↔	Teleradioterapia con elettroni, acceleratore lineare, irradiazione 3D pianificata, guidata dalle immagini	92.28.13↔	Terapia radiorecettoriale con analoghi della somatostatina DOTA-coniugati
92.25.15↔	Teleradioterapia con elettroni, acceleratore lineare, radioterapia a modulazione di intensità, guidata dalle immagini	92.28.20↔	Radioimmunoterapia con 90Y ibritumomab tiuxetano, parenterale
92.25.21↔	Teleradioterapia con elettroni, acceleratore lineare, fino a 2 campi di irradiazione, non guidata dalle immagini	92.28.21↔	Somministrazione parenterale di iodio-131-MIBG (metaiodobenzilguanidina)
92.25.22↔	Teleradioterapia con elettroni, acceleratore lineare, più di 2 campi di irradiazione, non guidata dalle immagini	92.28.31↔	Radio-chemioembolizzazione endovascolare selettiva con I-131-Lipiodol
92.25.23↔	Teleradioterapia con elettroni, acceleratore lineare, irradiazione 3D pianificata, non guidata dalle immagini	92.28.32↔	Terapia endovascolare selettiva con radionuclidi (SIRT) mediante embolizzazione con microsferi marcate con ittrio-90
92.25.24↔	Teleradioterapia con elettroni, acceleratore lineare, radioterapia a modulazione di intensità, non guidata dalle immagini	92.28.33↔	Brachiterapia endovascolare con renio-188
92.26.00↔	Teleradioterapia con altre radiazioni particellari, NAS	92.29.00↔	Brachiterapia con radionuclidi chiusi, NAS
92.26.10↔	Terapia con protoni, fino a 2 campi di irradiazione, non guidata dalle immagini	92.29.09↔	Brachiterapia con radionuclidi chiusi, altro
92.26.11↔	Terapia con protoni, fino a 2 campi di irradiazione, guidata dalle immagini	92.29.11↔	Brachiterapia interstiziale con impianto di emettitori rimovibili monoplanari, basso rateo di dose
92.26.20↔	Terapia con protoni, più di 2 campi di irradiazione, non guidata dalle immagini	92.29.12↔	Brachiterapia interstiziale con impianto di emettitori rimovibili monoplanari, rateo di dose pulsata (pulsed dose rate)
92.26.21↔	Terapia con protoni, più di 2 campi di irradiazione, guidata dalle immagini	92.29.13↔	Brachiterapia interstiziale con impianto di emettitori rimovibili monoplanari, alto rateo di dose
92.26.99↔	Teleradioterapia con altre radiazioni particellari, altro	92.29.19↔	Brachiterapia interstiziale con impianto di emettitori rimovibili monoplanari, altro
92.27.00↔	Impianto o inserzione di elementi radioattivi (brachiterapia con radionuclidi chiusi), superficie corporea, altra o NAS sede di applicazione	92.29.21↔	Brachiterapia interstiziale con impianto volumetrico di emettitori rimovibili multiplanari, basso rateo di dose
92.27.10↔	Impianto o inserzione di elementi radioattivi (brachiterapia con radionuclidi chiusi), organi sessuali femminili, NAS	92.29.22↔	Brachiterapia interstiziale con impianto volumetrico di emettitori rimovibili multiplanari, rateo di dose pulsata (pulsed dose rate)
92.27.11↔	Impianto o inserzione di elementi radioattivi (brachiterapia con radionuclidi chiusi), in sede intrauterina	92.29.23↔	Brachiterapia interstiziale con impianto volumetrico di emettitori rimovibili multiplanari, alto rateo di dose
92.27.12↔	Impianto o inserzione di elementi radioattivi (brachiterapia con radionuclidi chiusi), in sede intravaginale	92.29.24↔	Brachiterapia con impianto di emettitori rimovibili multiplanari, alto rateo di dose, intraoperatoria
92.27.13↔	Impianto o inserzione di elementi radioattivi (brachiterapia con radionuclidi chiusi), in sede combinata intrauterina e intravaginale	92.29.29↔	Brachiterapia interstiziale con impianto volumetrico di emettitori rimovibili multiplanari, altro
92.27.21↔	Impianto o inserzione di elementi radioattivi (brachiterapia con radionuclidi chiusi), superficie corporea	92.29.31↔	Brachiterapia interstiziale con impianto di emettitori permanenti, fino a 10 sorgenti
92.27.22↔	Impianto o inserzione di elementi radioattivi (brachiterapia con radionuclidi chiusi), in sede intracavitaria	92.29.32↔	Brachiterapia interstiziale con impianto di emettitori permanenti, da 10 a 15 sorgenti
92.27.23↔	Impianto o inserzione di elementi radioattivi (brachiterapia con radionuclidi chiusi), in sede endoluminale	92.29.33↔	Brachiterapia interstiziale con impianto di emettitori permanenti, da 16 a 20 sorgenti
92.27.30↔	Impianto o inserzione di elementi radioattivi (brachiterapia con radionuclidi chiusi), vasi NAS	92.29.34↔	Brachiterapia interstiziale con impianto di emettitori permanenti, da 21 a 25 sorgenti
92.27.31↔	Impianto o inserzione di elementi radioattivi (brachiterapia con radionuclidi chiusi), arterie coronarie	92.29.35↔	Brachiterapia interstiziale con impianto di emettitori permanenti, da 26 a 30 sorgenti
92.27.39↔	Impianto o inserzione di elementi radioattivi (brachiterapia con radionuclidi chiusi), altri vasi	92.29.36↔	Brachiterapia interstiziale con impianto di emettitori permanenti, da 31 a 35 sorgenti
92.27.40↔	Impianto o inserzione di elementi radioattivi (brachiterapia con radionuclidi chiusi), intraoperatoria	92.29.37↔	Brachiterapia interstiziale con impianto di emettitori permanenti, da 36 a 40 sorgenti
92.27.70↔	Mouflage radioattivi, NAS	92.29.38↔	Brachiterapia interstiziale con impianto di emettitori permanenti, da 41 a 45 sorgenti
92.27.71↔	Mouflage radioattivi: costruzione e applicazione di mouflage radioattivi superficiali	92.29.39↔	Brachiterapia interstiziale con impianto di emettitori permanenti, da 46 a 50 sorgenti
92.27.72↔	Mouflage radioattivi: costruzione e applicazione di applicatori non impiegati sulla superficie corporea	92.29.3a↔	Brachiterapia interstiziale con impianto di emettitori permanenti, da 51 a 55 sorgenti
92.27.73↔	Mouflage radioattivi: costruzione e applicazione di applicatori oculari	92.29.3b↔	Brachiterapia interstiziale con impianto di emettitori permanenti, da 56 a 60 sorgenti
92.27.79↔	Mouflage radioattivi, altro	92.29.3c↔	Brachiterapia interstiziale con impianto di emettitori permanenti, da 61 a 65 sorgenti
92.28.00↔	Iniezione o instillazione di radioisotopi, NAS	92.29.3d↔	Brachiterapia interstiziale con impianto di emettitori permanenti, da 66 a 70 sorgenti
92.28.01↔	Instillazione di radionuclidi aperti in articolazioni		

92.29.3e↔	Brachiterapia interstiziale con impianto di emettitori permanenti, più di 70 sorgenti	92.29.88↔	Pianificazione dell'irradiazione per radioterapia percutanea e brachiterapia, pianificazione dell'irradiazione mediante fusione di immagini TAC, MRI e PET
92.29.40↔	Brachiterapia con applicatori superficiali, NAS	92.29.89↔	Pianificazione dell'irradiazione per radioterapia percutanea e brachiterapia, altro
92.29.49↔	Brachiterapia con applicatori superficiali, altro	92.30.00↔	Radioterapia stereotassica, in seduta unica, NAS
92.29.51↔	Rimozione di radionuclidi chiusi o di applicatori inattivi sotto anestesia	92.30.01↔	Radioterapia stereotassica, in seduta unica: Cerebrale, NAS
92.29.60↔	Costruzione e adattamento di ausili di fissazione e trattamento per radioterapia, dispositivo di fissazione, NAS	92.30.02↔	Radioterapia stereotassica, in seduta unica: Extracerebrale, NAS
92.29.61↔	Costruzione e adattamento di ausili di fissazione e trattamento per radioterapia, dispositivo di fissazione, semplice	92.30.20↔	Radioterapia stereotassica, in seduta unica: Cerebrale, radioterapia a modulazione di intensità
92.29.62↔	Costruzione e adattamento di ausili di fissazione e trattamento per radioterapia, dispositivo di fissazione, mediamente complesso	92.30.21↔	Radioterapia stereotassica, in seduta unica: Cerebrale, radioterapia ad arco a modulazione di intensità (IMAT)
92.29.63↔	Costruzione e adattamento di ausili di fissazione e trattamento per radioterapia, dispositivo di fissazione, complesso	92.30.22↔	Radioterapia stereotassica, in seduta unica: Cerebrale, guidata dalle immagini
92.29.64↔	Costruzione e adattamento di ausili di fissazione e trattamento per radioterapia, ausili al trattamento	92.30.30↔	Radioterapia stereotassica, in seduta unica: Extracerebrale, radioterapia a modulazione di intensità
92.29.65↔	Costruzione e adattamento di ausili di fissazione e trattamento per radioterapia, blocchi individuali o collimatore multilamellare (MLC)	92.30.31↔	Radioterapia stereotassica, in seduta unica: Extracerebrale, radioterapia ad arco a modulazione di intensità (IMAT)
92.29.69↔	Costruzione e adattamento di ausili di fissazione e trattamento per radioterapia, altro	92.30.32↔	Radioterapia stereotassica, in seduta unica: Extracerebrale, guidata dalle immagini
92.29.70↔	Simulazione di irradiazione per radioterapia esterna e brachiterapia, NAS	92.30.99↔	Radioterapia stereotassica, in seduta unica, altro
92.29.71↔	Simulazione di irradiazione per radioterapia esterna e brachiterapia: simulazione guidata da TAC per radioterapia esterna	92.31.00↔	Radiochirurgia con fotoni NAS, cerebrale
92.29.72↔	Simulazione di irradiazione per radioterapia esterna e brachiterapia, simulazione guidata da TAC per brachiterapia	92.31.10↔	Radiochirurgia con fotoni NAS, extracerebrale
92.29.73↔	Simulazione di irradiazione per radioterapia esterna e brachiterapia, determinazione del campo mediante simulatore, senza piano 3D	92.32.00↔	Radiochirurgia con fotoni a sorgente multiple, NAS
92.29.74↔	Simulazione di irradiazione per radioterapia esterna e brachiterapia, determinazione del campo mediante simulatore, con piano 3D	92.32.01↔	Radiochirurgia con fotoni a sorgenti multiple: Gamma knife
92.29.79↔	Simulazione di irradiazione per radioterapia esterna e brachiterapia, altro	92.33.00↔	Radiochirurgia con particelle, NAS
92.29.80↔	Pianificazione dell'irradiazione per radioterapia percutanea e brachiterapia, NAS	92.33.01↔	Altra radioterapia ad alto voltaggio: radioterapia stereotassica, in seduta unica, cerebrale
92.29.81↔	Pianificazione dell'irradiazione per radioterapia percutanea e brachiterapia, pianificazione dell'irradiazione per radioterapia a modulazione di intensità	92.33.11↔	Altra radioterapia ad alto voltaggio: radioterapia stereotassica, in seduta unica, extracerebrale
92.29.82↔	Pianificazione dell'irradiazione per radioterapia percutanea e brachiterapia, pianificazione dell'irradiazione mediante fusione di immagini TAC e MRI	92.39.01↔	Altra radioterapia ad alto voltaggio, irradiazione stereotassica, frazionata, cerebrale, NAS
92.29.83↔	Pianificazione dell'irradiazione per radioterapia percutanea e brachiterapia, pianificazione dell'irradiazione per brachiterapia, media	92.39.11↔	Altra radioterapia ad alto voltaggio, irradiazione stereotassica, frazionata, extracerebrale, NAS
92.29.84↔	Pianificazione dell'irradiazione per radioterapia percutanea e brachiterapia, pianificazione dell'irradiazione per brachiterapia, complessa	92.39.20↔	Altra radioterapia ad alto voltaggio, irradiazione stereotassica, frazionata: Cerebrale, radioterapia a modulazione di intensità
92.29.85↔	Pianificazione dell'irradiazione per radioterapia percutanea e brachiterapia, pianificazione dell'irradiazione senza pianificazione individuale della dose	92.39.21↔	Altra radioterapia ad alto voltaggio, irradiazione stereotassica, frazionata: Cerebrale, radioterapia ad arco a modulazione di intensità (IMAT)
92.29.86↔	Pianificazione dell'irradiazione per radioterapia percutanea e brachiterapia, pianificazione dell'irradiazione per radioterapia percutanea, con pianificazione individuale della dose	92.39.22↔	Altra radioterapia ad alto voltaggio, irradiazione stereotassica, frazionata: Cerebrale, guidata dalle immagini
92.29.87↔	Pianificazione dell'irradiazione per radioterapia percutanea e brachiterapia, pianificazione dell'irradiazione mediante fusione di immagini TAC e PET	92.39.29↔	Altra radioterapia ad alto voltaggio, irradiazione stereotassica, frazionata, cerebrale, altro
		92.39.30↔	Altra radioterapia ad alto voltaggio, irradiazione stereotassica, frazionata: Extracerebrale, radioterapia a modulazione di intensità
		92.39.31↔	Altra radioterapia ad alto voltaggio, irradiazione stereotassica, frazionata: Extracerebrale, radioterapia ad arco a modulazione di intensità (IMAT)
		92.39.32↔	Altra radioterapia ad alto voltaggio, irradiazione stereotassica, frazionata: Extracerebrale, guidata dalle immagini
		92.39.39↔	Altra radioterapia ad alto voltaggio, irradiazione stereotassica, frazionata, extracerebrale, altro
		92.41↔	Radioterapia intraoperatoria con elettroni

ADRG H33**Procedure OR complesse in più tempi per malattie e disturbi epatobiliari e del pancreas**

Procedura OR estesa in più tempi e Procedura nella almeno due delle tabelle H33-1, H33-2, H33-3, H33-4, H33-5 o almeno due Trattamenti, che sono temporalmente distanti di almeno un giorno nella [almeno due Procedure nella tabella H33-6] o Procedura nella tabella H33-7 e Procedura nella tabella H33-8 e Certe procedure OR a quattro tempi

DRG H33Z**Procedure OR complesse in più tempi per malattie e disturbi epatobiliari e del pancreas**

Procedura H33-1

51.32↔	Anastomosi fra colecisti e intestino	51.36↔	Coledocoenterostomia
51.34↔	Anastomosi fra colecisti e stomaco	51.37↔	Anastomosi fra dotto epatico e tratto gastrointestinale
51.35↔	Altra anastomosi della colecisti	51.39↔	Altra anastomosi di dotti biliari

Procedura H33-2

50.0↔	Epatotomia	50.29.12↔	Distruzione percutanea di lesione del fegato mediante termoterapia
50.21↔	Marsupializzazione di lesione del fegato	50.29.13↔	Distruzione percutanea di lesione del fegato mediante crioterapia
50.22.00↔	Epatectomia parziale, NAS	50.29.14↔	Distruzione percutanea di lesione del fegato mediante laser
50.22.10↔	Epatectomia parziale, Epatectomia parziale percutanea (asportazione locale, resezione di endocisti, resezione a cuneo)	50.29.19↔	Distruzione percutanea di lesione del fegato, altro
50.22.20↔	Epatectomia parziale, Resezione di endocisti, chirurgica a cielo aperto	50.29.99↔	Altra distruzione di lesione del fegato, altro
50.22.21↔	Epatectomia parziale, Resezione di endocisti, per via laparoscopica	50.3x.00↔	Lobectomia del fegato NAC
50.22.30↔	Epatectomia parziale, Resezione a cuneo, chirurgica a cielo aperto	50.3x.01↔	Lobectomia, emiepatectomia, resezione di più segmenti epatici, eccetto che per trapianto
50.22.31↔	Epatectomia parziale, Resezione a cuneo, per via laparoscopica	50.3x.08↔	Resezione segmentale, altra o NAS resezione anatomica del fegato, eccetto che per trapianto
50.22.40↔	Epatectomia parziale, Resezione di un segmento epatico	50.3x.11↔	Lobectomia, emiepatectomia, resezione di più segmenti epatici, per trapianto da vivente
50.22.41↔	Epatectomia parziale, Resezione di più segmenti epatici non adiacenti	50.3x.18↔	Altra o NAS resezione anatomica del fegato, per trapianto
50.22.42↔	Epatectomia parziale, Epatectomia parziale per trapianto	50.4x.00↔	Epatectomia totale, NAS
50.22.99↔	Epatectomia parziale, altro	50.4x.99↔	Epatectomia totale, altro
50.23↔	Escissione aperta di lesione o tessuto epatico	50.61.00↔	Chiusura di lacerazione del fegato, NAS
50.25↔	Escissione laparoscopica di lesione o tessuto epatico	50.61.10↔	Chiusura di lacerazione del fegato mediante sutura
50.26↔	Escissione altra e non specificata di lesione o tessuto epatico	50.61.11↔	Chiusura di lacerazione del fegato mediante tamponamento
50.29.00↔	Altra distruzione di lesione del fegato, NAS	50.61.12↔	Chiusura di lacerazione del fegato mediante omentoplastica
50.29.10↔	Distruzione percutanea di lesione del fegato, NAS	50.61.99↔	Chiusura di lacerazione del fegato, altro
50.29.11↔	Distruzione percutanea di lesione del fegato mediante iniezione di alcol		

Procedura H33-3

51.33↔	Anastomosi fra colecisti e pancreas	52.95.00↔	Altri interventi sul pancreas, NAS
52.01.12↔	Drenaggio transgastrico di cisti pancreatica, chirurgico a cielo aperto	52.95.10↔	Rimozione di calcoli dal dotto pancreatico, chirurgica a cielo aperto
52.01.13↔	Drenaggio transgastrico di cisti pancreatica, per via laparoscopica	52.95.11↔	Rimozione di calcoli dal dotto pancreatico, per via laparoscopica
52.01.22↔	Drenaggio transduodenale di cisti pancreatica, chirurgico a cielo aperto	52.95.20↔	Dilatazione del dotto pancreatico, per via laparoscopica
52.01.23↔	Drenaggio transduodenale di cisti pancreatica, per via laparoscopica	52.95.30↔	Inserzione di un drenaggio nel dotto pancreatico, chirurgica a cielo aperto
52.09.00↔	Altra pancreatotomia, NAS	52.95.31↔	Inserzione di un drenaggio nel dotto pancreatico, per via laparoscopica
52.09.10↔	Altra pancreatotomia, Incisione del pancreas	52.95.40↔	Altri interventi sul pancreas, Inserzione o sostituzione di uno stent (protesi) non autoespandente nel dotto pancreatico, chirurgica a cielo aperto
52.09.11↔	Altra pancreatotomia, Incisione del dotto pancreatico	52.95.41↔	Inserzione o sostituzione di uno stent (protesi) non autoespandente nel dotto pancreatico, per via laparoscopica
52.09.99↔	Altra pancreatotomia, altro	52.95.50↔	Inserzione o sostituzione di uno stent (protesi) autoespandente nel dotto pancreatico, chirurgica a cielo aperto
52.22.00↔	Altra asportazione o distruzione di lesione o di tessuto del pancreas o del dotto pancreatico, NAS	52.95.51↔	Inserzione o sostituzione di uno stent (protesi) autoespandente nel dotto pancreatico, per via laparoscopica
52.22.99↔	Altra asportazione o distruzione di lesione o di tessuto del pancreas o del dotto pancreatico, altro	52.95.60↔	Ricostruzione plastica del dotto pancreatico, per via laparoscopica
52.3↔	Marsupializzazione di cisti pancreatica	52.95.70↔	Ricostruzione plastica del pancreas
52.4↔	Drenaggio interno di cisti pancreatica	52.95.90↔	Altri interventi per via endoscopica sul pancreas
52.51.00↔	Pancreatectomia prossimale, NAS	52.95.99↔	Altri interventi sul pancreas, altro
52.51.10↔	Pancreatectomia prossimale, con conservazione del piloro	52.96↔	Anastomosi del pancreas
52.51.20↔	Pancreatectomia prossimale, con conservazione del duodeno	52.99.00↔	Altri interventi a cielo aperto sul pancreas, NAS
52.51.99↔	Pancreatectomia prossimale, altro	52.99.10↔	Altri interventi a cielo aperto sul pancreas, Dilatazione del dotto pancreatico
52.52↔	Pancreatectomia distale	52.99.20↔	Altri interventi a cielo aperto sul pancreas, Ricostruzione plastica del dotto pancreatico
52.53↔	Pancreatectomia sub-totale radicale	52.99.99↔	Altri interventi a cielo aperto sul pancreas, NAS
52.59↔	Altra pancreatectomia parziale		
52.6x.00↔	Pancreatectomia totale, NAS		
52.6x.99↔	Pancreatectomia totale, altro		
52.7↔	Pancreaticoduodenectomia radicale		
52.92↔	Incannulazione (o cannulamento) del dotto pancreatico		

Procedura H33-4

31.73↔	Chiusura di altra fistola della trachea	42.09.11↔	Altra incisione dell'esofago, chirurgica a cielo aperto
42.01↔	Incisione di membrana dell'esofago	42.09.12↔	Altra incisione dell'esofago, per via laparoscopica
42.09.00↔	Altra incisione dell'esofago, NAS	42.09.99↔	Altra incisione dell'esofago, altro

42.10↔	Esofagostomia, NAS	42.81.52↔	Inserzione e sostituzione di più di due protesi autoespandenti (sonda permanente) nell'esofago, chirurgica a cielo aperto
42.11↔	Esofagostomia cervicale	42.81.60↔	Inserzione e sostituzione di una protesi autoespandente (sonda permanente) nell'esofago, per via laparoscopica
42.12↔	Esteriorizzazione di tasca esofagea	42.81.61↔	Inserzione e sostituzione di due protesi autoespandenti (sonda permanente) nell'esofago, per via laparoscopica
42.19↔	Altra fistolizzazione esterna dell'esofago	42.81.62↔	Inserzione e sostituzione di più di due protesi autoespandenti (sonda permanente) nell'esofago, per via laparoscopica
42.31↔	Asportazione locale di diverticolo esofageo	42.82↔	Sutura di lacerazione dell'esofago
42.32↔	Asportazione locale di altra lesione o tessuto dell'esofago	42.83↔	Chiusura di esofagostomia
42.39↔	Altra distruzione di lesione o tessuto dell'esofago	42.85↔	Riparazione di stenosi esofagea
42.40↔	Esofagectomia, NAS	42.87↔	Altro innesto dell'esofago
42.41.00↔	Esofagectomia parziale, NAS	42.88.00↔	Rimozione di protesi dall'esofago, NAS
42.41.10↔	Esofagectomia parziale, senza ricostituzione della continuità	42.88.11↔	Rimozione di protesi dall'esofago, chirurgica a cielo aperto
42.41.20↔	Esofagectomia parziale, con ricostituzione della continuità	42.88.12↔	Rimozione di protesi dall'esofago, per via laparoscopica
42.41.99↔	Esofagectomia parziale, altro	42.88.99↔	Rimozione di protesi dall'esofago, altro
42.42.00↔	Esofagectomia totale, NAS	42.89↔	Altra riparazione dell'esofago
42.42.10↔	Esofagectomia totale, senza ricostituzione della continuità	42.91↔	Legatura di varici esofagee
42.42.20↔	Esofagectomia totale, con ricostituzione della continuità, transmediastinica	42.99.00↔	Altri interventi sull'esofago, NAS
42.42.21↔	Esofagectomia totale, con ricostituzione della continuità, per via toracoaddominale	42.99.10↔	Transezione esofagea
42.42.29↔	Esofagectomia totale, con ricostituzione della continuità, per altra via	42.99.31↔	Impianto o sostituzione di sistema antireflusso magnetico, chirurgico a cielo aperto
42.42.99↔	Esofagectomia totale, altro	42.99.32↔	Impianto o sostituzione di sistema antireflusso magnetico, per via laparoscopica
42.51.00↔	Esofago-esofagostomia intratoracica, NAS	42.99.33↔	Revisione o rimozione di sistema antireflusso magnetico, chirurgica a cielo aperto
42.51.10↔	Esofago-esofagostomia intratoracica, Ricostruzione del passaggio esofageo per atresia e riparazione di fistola tracheoesofagea congenita	42.99.34↔	Revisione o rimozione di sistema antireflusso magnetico, per via laparoscopica
42.51.99↔	Esofago-esofagostomia intratoracica, altro	42.99.99↔	Altri interventi sull'esofago, altro
42.52↔	Esofago-gastrostomia intratoracica	43.0↔	Gastrotomia
42.53↔	Anastomosi esofagea intratoracica con interposizione di intestino tenue	43.42↔	Asportazione locale di altra lesione o tessuto dello stomaco
42.54↔	Altra esofago-enteranastomosi intratoracica	43.49↔	Altra asportazione di lesione o tessuto dello stomaco
42.55↔	Anastomosi esofagea intratoracica con interposizione di colon	43.5↔	Gastrectomia parziale, con anastomosi esofagea
42.56↔	Altra esofagocolostomia intratoracica	43.6x.00↔	Gastrectomia parziale con anastomosi duodenale, NAS
42.58↔	Anastomosi esofagea intratoracica con altra interposizione	43.6x.10↔	Pilorectomia con anastomosi duodenale
42.59↔	Altra anastomosi esofagea intratoracica	43.6x.20↔	Tipo Billroth I
42.61↔	Esofago-esofagostomia presternale	43.6x.99↔	Gastrectomia parziale con anastomosi duodenale, altro
42.62↔	Esofago-gastrostomia presternale	43.7x.00↔	Gastrectomia parziale con anastomosi digiunale, NAS
42.63↔	Anastomosi esofagea presternale con interposizione di intestino tenue	43.7x.10↔	Gastrectomia parziale (asportazione di 2/3) con anastomosi digiunale
42.64↔	Altra esofagoenterostomia presternale	43.7x.20↔	Gastrectomia parziale (asportazione di 4/5) con anastomosi digiunale
42.65↔	Anastomosi esofagea presternale con interposizione di colon	43.7x.99↔	Gastrectomia parziale con anastomosi digiunale, altro
42.66↔	Altra esofagocolostomia presternale	43.81↔	Gastrectomia parziale con trasposizione digiunale
42.68↔	Altra anastomosi esofagea presternale con interposizione	43.89.00↔	Altra gastrectomia parziale, NAS
42.69↔	Altra anastomosi presternale dell'esofago	43.89.10↔	Resezione segmentaria dello stomaco
42.7x.00↔	Esofagomiotomia, NAS	43.89.20↔	Diversione biliopancreatica dello stomaco secondo Scopinaro, chirurgica a cielo aperto
42.7x.11↔	Esofagomiotomia, chirurgica a cielo aperto	43.89.21↔	Diversione biliopancreatica dello stomaco secondo Scopinaro, per via laparoscopica
42.7x.12↔	Esofagomiotomia, per via laparoscopica	43.89.30↔	Diversione biliopancreatica dello stomaco con switch duodenale, chirurgica a cielo aperto
42.7x.21↔	Esofagomiotomia, faringocervicale, chirurgica a cielo aperto	43.89.31↔	Diversione biliopancreatica dello stomaco con switch duodenale, per via laparoscopica
42.7x.22↔	Esofagomiotomia, faringocervicale, per via laparoscopica	43.89.40↔	Sleeve resection, chirurgica a cielo aperto
42.7x.31↔	Esofagogastromiotomia, chirurgica a cielo aperto	43.89.41↔	Sleeve resection, per via laparoscopica
42.7x.32↔	Esofagogastromiotomia, per via laparoscopica	43.89.50↔	Switch duodenale a seguito di sleeve resection (intervento secondario), chirurgico a cielo aperto
42.7x.99↔	Esofagomiotomia, altro	43.89.51↔	Switch duodenale a seguito di sleeve resection (intervento secondario), per via laparoscopica
42.81.20↔	Inserzione e sostituzione di una protesi non autoespandente (sonda permanente) nell'esofago, chirurgica a cielo aperto	43.89.90↔	Altra gastrectomia parziale atipica
42.81.21↔	Inserzione e sostituzione di due protesi non autoespandenti (sonda permanente) nell'esofago, chirurgica a cielo aperto	43.89.99↔	Altra gastrectomia parziale, altro
42.81.22↔	Inserzione e sostituzione di più di due protesi non autoespandenti (sonda permanente) nell'esofago, chirurgica a cielo aperto	43.91↔	Gastrectomia totale con interposizione intestinale
42.81.30↔	Inserzione e sostituzione di una protesi non autoespandente (sonda permanente) nell'esofago, per via laparoscopica	43.99↔	Altra gastrectomia totale
42.81.31↔	Inserzione e sostituzione di due protesi non autoespandenti (sonda permanente) nell'esofago, per via laparoscopica	44.00↔	Vagotomia, NAS
42.81.32↔	Inserzione e sostituzione di più di due protesi non autoespandenti (sonda permanente) nell'esofago, per via laparoscopica	44.01↔	Vagotomia tronculare
42.81.42↔	Inserzione e sostituzione di più di due protesi autoespandenti (sonda permanente) nell'esofago, per via endoscopica	44.02↔	Vagotomia super selettiva
42.81.50↔	Inserzione e sostituzione di una protesi autoespandente (sonda permanente) nell'esofago, chirurgica a cielo aperto	44.03↔	Altra vagotomia selettiva
42.81.51↔	Inserzione e sostituzione di due protesi autoespandenti (sonda permanente) nell'esofago, chirurgica a cielo aperto	44.21↔	Dilatazione mediante incisione del piloro
		44.29↔	Altra piloroplastica
		44.31↔	Bypass gastrico alto

44.38↔	Gastroenterostomia laparoscopica	44.99.71↔	Rimozione di protesi dallo stomaco, chirurgica a cielo aperto
44.39↔	Altra gastroenterostomia	44.99.72↔	Rimozione di protesi dallo stomaco, per via laparoscopica
44.40↔	Sutura di ulcera peptica, NAS	44.99.80↔	Impianto e sostituzione di pacemaker gastrico (incl. sonde)
44.41↔	Sutura di ulcera gastrica	44.99.81↔	Revisione (senza sostituzione) di pacemaker gastrico (incl. sonde)
44.42↔	Sutura di ulcera duodenale	44.99.82↔	Rimozione del generatore di impulsi di pacemaker gastrico (incl. sonde)
44.49.00↔	Altro controllo di emorragia dello stomaco o del duodeno, NAS	44.99.91↔	Altri interventi sul piloro
44.49.10↔	Sclerotizzazione di varici del fondo, chirurgica a cielo aperto	44.99.99↔	Altri interventi sullo stomaco, altro
44.49.11↔	Sclerotizzazione di varici del fondo, per via laparoscopica	45.50↔	Isolamento di segmento intestinale, NAS
44.49.20↔	Legatura di varici del fondo, chirurgica a cielo aperto	45.51↔	Isolamento di segmento dell'intestino tenue
44.49.21↔	Legatura di varici del fondo, per via laparoscopica	45.52↔	Isolamento di segmento dell'intestino crasso
44.49.30↔	Transezione del fondo	45.61↔	Resezione segmentaria multipla dell'intestino tenue
44.49.99↔	Altro controllo di emorragia dello stomaco o del duodeno, altro	45.62↔	Altra resezione parziale dell'intestino tenue
44.5x.00↔	Revisione di anastomosi gastrica, NAS	45.63.00↔	Rimozione totale dell'intestino tenue, NAS
44.5x.10↔	Revisione di anastomosi gastrica a seguito di intervento tipo Billroth I o II	45.63.99↔	Rimozione totale dell'intestino tenue, altro
44.5x.20↔	Revisione di anastomosi gastrica a seguito di intervento Roux-en-Y o con interposizione intestinale	45.71↔	Resezione segmentaria multipla dell'intestino crasso
44.5x.99↔	Revisione di anastomosi gastrica, altro	45.73↔	Emicolectomia destra
44.61↔	Sutura di lacerazione dello stomaco	45.74↔	Resezione del colon trasverso
44.63.00↔	Chiusura di altra fistola gastrica, NAS	45.75↔	Emicolectomia sinistra
44.63.11↔	Chiusura di altra fistola gastrica, chirurgica a cielo aperto	45.76↔	Sigmoidectomia
44.63.12↔	Chiusura di altra fistola gastrica, per via laparoscopica	45.79.00↔	Altra asportazione parziale dell'intestino crasso, NAS
44.63.99↔	Chiusura di altra fistola gastrica, altro	45.79.10↔	Resezione segmentaria dell'intestino crasso
44.64↔	Gastropessia	45.79.11↔	Resezione segmentaria multipla dell'intestino crasso
44.65.00↔	Esofagogastropastica, NAS	45.79.12↔	Colectomia subtotale
44.65.10↔	Esofagogastropastica, Plastica del cardias, chirurgica a cielo aperto	45.79.20↔	Resezione allargata del sigma
44.65.20↔	Esofagogastropastica, (Emi)funduplicatio, chirurgica a cielo aperto	45.79.21↔	Emicolectomia allargata destra e sinistra
44.65.30↔	Esofagogastropastica, Gastroplastica verticale secondo Mason, chirurgica a cielo aperto	45.79.22↔	Colectomia subtotale allargata
44.65.99↔	Esofagogastropastica, altro	45.79.29↔	Altra asportazione parziale allargata dell'intestino crasso
44.66↔	Altri interventi per la creazione di sfintere esofago gastrico	45.79.99↔	Altra asportazione parziale dell'intestino crasso, altro
44.67.00↔	Interventi laparoscopici per restaurare la funzione dello sfintere esofago gastrico, NAS	45.8x.00↔	Colectomia totale intra-addominale, NAS
44.67.10↔	Interventi laparoscopici per restaurare la funzione dello sfintere esofago gastrico, Plastica del cardias, per via laparoscopica	45.8x.20↔	Colectomia totale intra-addominale, Colectomia totale allargata
44.67.20↔	Interventi laparoscopici per restaurare la funzione dello sfintere esofago gastrico, (Emi)funduplicatio, per via laparoscopica	45.8x.30↔	Colectomia totale intra-addominale, Coloproctectomia totale allargata
44.67.99↔	Interventi laparoscopici per restaurare la funzione dello sfintere esofago gastrico, altro	45.8x.99↔	Colectomia totale intra-addominale, altro
44.68.00↔	Gastroplastica laparoscopica, NAS	45.90↔	Anastomosi intestinale, NAS
44.68.10↔	Gastroplastica laparoscopica, Gastroplastica verticale secondo Mason, (per via laparoscopica)	45.91↔	Anastomosi intestinale tenue-tenue
44.68.99↔	Gastroplastica laparoscopica, altro	45.92↔	Anastomosi dell'intestino tenue al moncone rettale
44.69↔	Altra riparazione dello stomaco	45.93↔	Altra anastomosi intestinale tenue-crasso
44.91↔	Legatura a cielo aperto di varici gastriche	45.94↔	Anastomosi intestinale crasso-crasso
44.92↔	Manipolazione intraoperatoria dello stomaco	45.95↔	Anastomosi all'ano
44.93↔	Inserzione di bolla gastrica (palloncino)	46.13↔	Colostomia permanente
44.94↔	Rimozione di bolla gastrica (palloncino)	46.23↔	Altra ileostomia permanente
44.95↔	Interventi laparoscopici riduttivi dello stomaco	46.33↔	Confezione di duodenostomia
44.96↔	Revisione laparoscopica di operazione riduttiva dello stomaco	46.34↔	Confezione di digiunostomia chirurgica a cielo aperto
44.97↔	Rimozione laparoscopica di dispositivo(i) riduttivo(i) gastrico(i)	46.39.00↔	Altra enterostomia, NAS
44.98↔	Adattamento (laparoscopico) di dispositivo regolabile di riduzione gastrica	46.39.10↔	Altra enterostomia, Confezione di anastomosi secondo Bishop-Koop
44.99.11↔	Dilatazione dello stomaco mediante dilatatori, chirurgica a cielo aperto	46.39.99↔	Altra enterostomia, altro
44.99.12↔	Dilatazione dello stomaco mediante dilatatori, per via laparoscopica	46.99.10↔	Decompressione dell'intestino
44.99.21↔	Endoloop e clipping dello stomaco, chirurgico a cielo aperto	46.99.51↔	Inserzione o sostituzione di una protesi non autoespandente nell'intestino, chirurgica a cielo aperto
44.99.22↔	Endoloop e clipping dello stomaco, per via laparoscopica	46.99.52↔	Inserzione o sostituzione di una protesi non autoespandente nell'intestino, per via laparoscopica
44.99.31↔	Iniezione nello stomaco, chirurgica a cielo aperto	46.99.61↔	Inserzione o sostituzione di una protesi autoespandente nell'intestino, chirurgica a cielo aperto
44.99.32↔	Iniezione nello stomaco, per via laparoscopica	46.99.62↔	Inserzione o sostituzione di una protesi autoespandente nell'intestino, per via laparoscopica
44.99.51↔	Inserzione o sostituzione di una protesi non autoespandente nello stomaco, chirurgica a cielo aperto	46.99.71↔	Rimozione di protesi dell'intestino, chirurgica a cielo aperto
44.99.52↔	Inserzione o sostituzione di una protesi non autoespandente nello stomaco, per via laparoscopica	46.99.72↔	Rimozione di protesi dell'intestino, per via laparoscopica
44.99.61↔	Inserzione o sostituzione di una protesi autoespandente nello stomaco, chirurgica a cielo aperto	46.99.80↔	Sezione delle briglie di Ladd
44.99.62↔	Inserzione o sostituzione di una protesi autoespandente nello stomaco, per via laparoscopica	46.99.91↔	Altri interventi sull'intestino, chirurgici a cielo aperto
		46.99.92↔	Altri interventi sull'intestino, per via laparoscopica
		48.1↔	Proctostomia
		48.41↔	Resezione sottomucosa del retto (secondo Soave)
		48.49↔	Altra resezione del retto con pull-through
		48.5x.00↔	Resezione del retto per via addominoperineale, NAS
		48.5x.10↔	Resezione del retto per via addominoperineale, addominosacrale e (sacro)perineale
		48.5x.11↔	Resezione allargata del retto per via addominoperineale e addominosacrale

48.5x.99↔	Resezione del retto per via addominoperineale, altro	48.64.99↔	Resezione posteriore del retto, altro
48.61↔	Rettosigmoidectomia transsacrale	48.65↔	Resezione del retto secondo Duhamel
48.62↔	Resezione anteriore del retto con contemporanea colostomia	48.69.00↔	Altra resezione del retto, NAS
48.63.00↔	Altra resezione anteriore del retto, NAS	48.69.10↔	Altra resezione del retto con enterostomia e chiusura a fondo cieco
48.63.10↔	Altra resezione anteriore del retto, Resezione anteriore allargata	48.69.11↔	Altra resezione del retto senza conservazione dello sfintere
48.63.99↔	Altra resezione anteriore del retto, altro	48.69.99↔	Altra resezione del retto, altro
48.64.00↔	Resezione posteriore del retto, NAS	48.74↔	Retto-rettostomia
48.64.10↔	Resezione posteriore del retto, Resezione posteriore del retto con enterostomia e chiusura a fondo cieco	49.74↔	Transposizione del muscolo gracile per incontinenza anale

Procedura H33-5

00.54.00↔	Impianto o sostituzione di defibrillatore con risincronizzazione, solo generatore [CRT-D], NAS	01.32.20↔	Lobotomia e trattotomia, Interruzione stereotassica di sistemi di vie encefaliche
00.54.10↔	Impianto di defibrillatore con risincronizzazione, solo generatore [CRT-D]	01.32.99↔	Lobotomia e trattotomia, altro
00.54.11↔	Conversione del sistema di defibrillazione con risincronizzazione	01.39.00↔	Altre incisioni cerebrali, NAS
00.54.12↔	Sostituzione di defibrillatore con risincronizzazione, solo generatore [CRT-D]	01.39.10↔	Altre incisioni cerebrali per evacuazione di ematoma intracerebrale
00.54.99↔	Impianto o sostituzione di defibrillatore con risincronizzazione, solo generatore [CRT-D], altro	01.39.11↔	Altre incisioni cerebrali per evacuazione di ascesso intracerebrale
00.70↔	Revisione di una protesi dell'anca, componente acetabolare e femorale	01.39.19↔	Altre incisioni cerebrali, evacuazione di altro liquido intracerebrale
00.71↔	Revisione di protesi dell'anca, componente acetabolare	01.39.20↔	Altre incisioni cerebrali, Evacuazione stereotassica di ematoma intracranico
00.72↔	Revisione di una protesi dell'anca, componente femorale	01.39.21↔	Altre incisioni cerebrali, Evacuazione stereotassica di ascesso intracranico
00.73↔	Revisione di protesi dell'anca, solo componente acetabolare e/o testa femorale	01.39.29↔	Altre incisioni cerebrali, Evacuazione stereotassica di altro liquido intracranico
00.80↔	Revisione di una protesi del ginocchio, totale (tutte le componenti)	01.39.30↔	Altre incisioni cerebrali, Rimozione di corpo estraneo intracerebrale
00.81↔	Revisione di protesi del ginocchio, componente tibiale	01.39.40↔	Inserzione di drenaggio esterno nel sistema liquorale (es. ventricolare, cisternale, subdurale)
00.82↔	Revisione di protesi del ginocchio, componente femorale	01.39.41↔	Inserzione di serbatoio nel sistema liquorale (es. ventricolare, cisternale, subdurale)
00.83↔	Revisione di protesi del ginocchio, componente patellare	01.39.42↔	Rimozione di serbatoio dal sistema liquorale (es. ventricolare, cisternale, subdurale)
00.84↔	Revisione di protesi totale del ginocchio, calotta tibiale	01.39.50↔	Rimozione di impianto intracranico
00.85↔	Protesi tipo Hip Resurfacing dell'anca, acetabolo e testa femorale	01.39.99↔	Altre incisioni cerebrali, altro
00.86↔	Protesi tipo Hip Resurfacing dell'anca, parziale, testa femorale	01.41↔	Interventi sul talamo
00.87↔	Protesi tipo Hip Resurfacing dell'anca, parziale, acetabolo	01.42↔	Interventi sul globo pallido
01.22↔	Rimozione di elettrodo(i) di neurostimolatore intracranico	01.51.00↔	Asportazione di lesione o di tessuto delle meningi cerebrali, NAS
01.23.00↔	Riapertura di pregressa craniotomia, NAS	01.51.10↔	Asportazione di tessuto tumorale dalle meningi cerebrali con isolamento di tessuto adiacente infiltrato
01.23.10↔	Riapertura di pregressa craniotomia con inserzione di drenaggio	01.51.99↔	Asportazione di lesione o di tessuto delle meningi cerebrali, altro
01.23.20↔	Riapertura di pregressa craniotomia con rimozione di materiale alloplastico o di sistema di somministrazione farmacologica dalle ossa del cranio	01.52.00↔	Emisferectomia, NAS
01.23.21↔	Riapertura di pregressa craniotomia con rimozione di materiale alloplastico o di sistema di somministrazione farmacologica dallo spazio epidurale	01.52.10↔	Emisferectomia, tessuto tumorale intracerebrale di origine cerebrale
01.23.29↔	Riapertura di pregressa craniotomia con rimozione di altro materiale	01.52.11↔	Emisferectomia, tessuto tumorale intracerebrale di origine extracerebrale
01.23.99↔	Riapertura di pregressa craniotomia, altro	01.52.99↔	Emisferectomia, altro
01.26↔	Inserzione e sostituzione di catetere nella cavità cranica o nel tessuto cerebrale	01.53.00↔	Lobectomia cerebrale, NAS
01.28↔	Inserzione di catetere(i) intracranico(i) attraverso foro(i) di trapanazione	01.53.10↔	Lobectomia cerebrale, tessuto tumorale intracerebrale di origine cerebrale
01.29.00↔	Revisione (senza sostituzione) di catetere(i) nella cavità cranica o nel tessuto cerebrale, NAS	01.53.11↔	Lobectomia cerebrale, tessuto tumorale intracerebrale di origine extracerebrale
01.29.10↔	Revisione stereotassica (senza sostituzione) di cateteri intracerebrali per infusione intraventricolare	01.53.99↔	Lobectomia cerebrale, altro
01.29.99↔	Revisione (senza sostituzione) di catetere(i) nella cavità cranica o nel tessuto cerebrale, altro	01.59.00↔	Altra asportazione o distruzione di lesione o di tessuto cerebrale, NAS
01.31.00↔	Incisione delle meningi cerebrali, NAS	01.59.10↔	Altra asportazione di tessuto tumorale intracerebrale di origine cerebrale
01.31.10↔	Incisione delle meningi cerebrali per evacuazione di ematoma (igroma) subdurale	01.59.11↔	Altra asportazione di tessuto tumorale intracerebrale di origine extracerebrale
01.31.11↔	Incisione delle meningi cerebrali per evacuazione di empiema subdurale	01.59.12↔	Altra asportazione o distruzione di lesione o di tessuto cerebrale, Sbrigliamento di contusione cerebrale
01.31.20↔	Incisione delle meningi cerebrali per drenaggio di liquido subdurale e subaracnoideo	01.59.19↔	Altra asportazione o distruzione di lesione o di tessuto cerebrale, altro
01.31.99↔	Incisione delle meningi cerebrali, altro	01.59.20↔	Altra distruzione di tessuto tumorale intracerebrale di origine cerebrale
01.32.00↔	Lobotomia e trattotomia, NAS	01.59.21↔	Altra distruzione di tessuto tumorale intracerebrale di origine extracerebrale
01.32.10↔	Lobotomia e trattotomia, Cingolotomia	01.59.29↔	Altra distruzione di lesione o di tessuto cerebrale, altro
01.32.11↔	Lobotomia e trattotomia, Transezione subpiale		
01.32.12↔	Lobotomia e trattotomia, Lobotomie multiple		

01.59.99↔	Altra asportazione o distruzione di lesione o di tessuto cerebrale, altro	02.96↔	Applicazione di elettrodi sfenoidali
01.6x.00↔	Asportazione e distruzione di lesioni dal cranio, NAS	02.99.00↔	Altri interventi sul cranio, sul cervello e sulle meningi, NAS
01.6x.10↔	Asportazione e distruzione di tessuto tumorale dalla base del cranio	02.99.10↔	Interventi stereotassici sul sistema liquorale
01.6x.11↔	Asportazione e distruzione di tessuto tumorale dalla calotta	02.99.11↔	Impianto o espianto stereotassico di materiale radioattivo quale intervento indipendente
01.6x.20↔	Asportazione e distruzione di altro tessuto patologico dalla base del cranio	02.99.12↔	Impianto stereotassico di tessuto nel cranio, nel cervello e nelle meningi cerebrali
01.6x.21↔	Asportazione e distruzione di altro tessuto patologico dalla calotta	02.99.13↔	Instillazione stereotassica di medicamenti quale intervento indipendente
01.6x.22↔	Asportazione e distruzione di altro tessuto patologico dalla base del cranio e dalla calotta con meningi cerebrali	02.99.14↔	Impianto, revisione o sostituzione stereotassica di cateteri intracerebrali per infusione intraventricolare
01.6x.99↔	Asportazione e distruzione di lesioni dal cranio, altro	02.99.20↔	Conversione di shunt liquorale (o derivazione di liquido cerebrospinale) in derivazione multipla
02.01↔	Apertura di suture del cranio	02.99.29↔	Altra revisione e rimozione di derivazioni liquorali
02.02↔	Riposizionamento di frammenti di frattura affossata del cranio	02.99.30↔	Impianto o sostituzione di sonda di misura intracranica
02.03↔	Formazione di opercoli cranici	02.99.31↔	Revisione (senza sostituzione) di sonda di misura intracranica
02.04.00↔	Innesto osseo sul cranio, NAS	02.99.40↔	Impianto o sostituzione di neuroprotesi
02.04.10↔	Innesto osseo sul cranio, calotta cranica	02.99.41↔	Revisione (senza sostituzione) di neuroprotesi
02.04.99↔	Innesto osseo sul cranio, altro	02.99.50↔	Impianto e rimozione di sistema di cateteri a palloncino per brachiterapia intracerebrale
02.05.00↔	Inserzione di placca cranica, NAS	02.99.70↔	Revisione (senza sostituzione) di elettrodo(i) di neurostimolatore intracranico, NAS
02.05.10↔	Inserzione di placca cranica (impianto CAD) nel neurocranio senza interessamento dello splancnocranio, difetto semplice	02.99.71↔	Revisione (senza sostituzione) di elettrodo(i) di neurostimolatore intracranico, stereotassica, sistema a elettrodo singolo permanente per la stimolazione permanente
02.05.11↔	Inserzione di placca cranica (impianto CAD) nel neurocranio senza interessamento dello splancnocranio, difetto maggiore o complesso	02.99.72↔	Revisione (senza sostituzione) di elettrodo(i) di neurostimolatore intracranico, stereotassica, sistema a più elettrodi permanenti per la stimolazione permanente
02.05.20↔	Inserzione di placca cranica (impianto CAD) nel neurocranio senza interessamento di orbita, regione temporale o seno frontale (fino a 2 regioni)	02.99.79↔	Revisione (senza sostituzione) di elettrodo(i) di neurostimolatore intracranico, altro
02.05.30↔	Inserzione di placca cranica (impianto CAD), Neurocranio con interessamento di più regioni dello splancnocranio (da 3 regioni)	02.99.90↔	Altri interventi stereotassici sul cranio, sul cervello e sulle meningi
02.05.99↔	Inserzione di placca cranica, altro	02.99.99↔	Altri interventi sul cranio, sul cervello e sulle meningi, altro
02.06.00↔	Altri tipi di osteoplastica del cranio, NAS	03.53.11↔	Riduzione chiusa di frattura vertebrale con fissazione esterna
02.06.10↔	Cranioplastica fronto-orbitale per spostamento osseo	03.53.20↔	Riduzione aperta di fratture vertebrali
02.06.20↔	Riparazione del neurocranio senza interessamento dello splancnocranio, con impianto semplice (cemento osseo)	04.01.00↔	Asportazione di neurinoma acustico, NAS
02.06.30↔	Riparazione di neurocranio e splancnocranio o del solo splancnocranio, con impianto semplice (cemento osseo) o innesto	04.01.10↔	Asportazione di neurinoma acustico mediante craniotomia
02.06.99↔	Altri tipi di osteoplastica del cranio (cranioplastica), altro	04.01.11↔	Asportazione di neurinoma acustico, Approccio translabyrinthico
02.07↔	Rimozione di placca del cranio	04.01.99↔	Asportazione di neurinoma acustico, altro
02.11↔	Sutura semplice della dura madre	04.41↔	Decompressione della radice del trigemino
02.12.00↔	Altra riparazione delle meningi cerebrali, NAS	07.51↔	Esplorazione della regione pineale
02.12.10↔	Altra riparazione delle meningi cerebrali senza cranioplastica	07.52↔	Incisione della ghiandola pineale
02.12.20↔	Altra riparazione delle meningi cerebrali con cranioplastica	07.53↔	Asportazione parziale della ghiandola pineale
02.12.21↔	Altra duraplastica con cranioplastica della convessità	07.54↔	Asportazione della ghiandola pineale
02.12.22↔	Altra duraplastica con cranioplastica del passaggio craniocervicale	07.59↔	Altri interventi sulla ghiandola pineale
02.12.99↔	Altra riparazione delle meningi cerebrali, altro	07.61↔	Asportazione parziale dell'ipofisi, per via transfrontale
02.13↔	Legatura dei vasi delle meningi	07.62↔	Asportazione parziale dell'ipofisi, per via trans-sfenoidale
02.14↔	Plessectomia coroidea	07.63↔	Asportazione parziale dell'ipofisi, per via non specificata
02.2↔	Ventricolostomia	07.64↔	Asportazione totale dell'ipofisi per via transfrontale
02.31↔	Shunt fra ventricolo e strutture del capo e del collo	07.65↔	Asportazione totale dell'ipofisi per via trans-sfenoidale
02.32↔	Shunt fra ventricolo e sistema circolatorio	07.68↔	Asportazione totale dell'ipofisi, per altra via specificata
02.33↔	Shunt fra ventricolo e cavità toracica	07.69↔	Asportazione totale dell'ipofisi per via non specificata
02.34↔	Shunt fra ventricolo, cavità addominale e i suoi organi	07.71↔	Esplorazione della fossa ipofisaria
02.35↔	Shunt fra ventricolo ed apparato urinario	07.72↔	Incisione dell'ipofisi
02.39↔	Altri interventi per il drenaggio ventricolare	07.79↔	Altri interventi sull'ipofisi
02.43↔	Rimozione di shunt ventricolare	07.80↔	Timectomia, NAS
02.91↔	Separazione di aderenze corticali	07.81↔	Altra asportazione parziale del timo
02.92↔	Interventi riparativi sul cervello	07.82↔	Altra asportazione totale del timo
02.93.00↔	Inserzione o sostituzione di elettrodo(i) di neurostimolatore intracranico, NAS	07.83↔	Asportazione parziale del timo in toracosopia
02.93.10↔	Inserzione o sostituzione di microelettrodi temporanei per derivazione e stimolazione uniloculare	07.84↔	Asportazione totale del timo in toracosopia
02.93.11↔	Inserzione o sostituzione di microelettrodi temporanei per derivazione e stimolazione multiloculare	07.91↔	Esplorazione dell'area timica
02.93.20↔	Inserzione o sostituzione di microelettrodi permanenti per derivazione e stimolazione uniloculare	07.92↔	Altra incisione del timo
02.93.21↔	Inserzione o sostituzione di microelettrodi permanenti per derivazione e stimolazione multiloculare	07.93↔	Riparazione del timo
02.93.99↔	Inserzione o sostituzione di elettrodo(i) di neurostimolatore intracranico, altro	07.95↔	Incisione del timo in toracosopia
		07.98↔	Altri interventi non specificati sul timo in toracosopia
		07.99↔	Altri interventi non specificati sul timo
		16.01↔	Orbitotomia con lembo osseo
		16.02↔	Orbitotomia con inserzione di impianto orbitale
		16.09↔	Altra orbitotomia
		16.51.00↔	Esenterazione dell'orbita con rimozione di strutture adiacenti, NAS

16.51.10↔	Esenterazione dell'orbita con rimozione di strutture adiacenti, con conservazione della cute palpebrale	25.2x.32↔	Pelviglossectomia, approccio transorale, ricostruzione con mucosa locale
16.51.11↔	Esenterazione dell'orbita con rimozione di strutture adiacenti, senza conservazione della cute palpebrale	25.2x.33↔	Pelviglossectomia, approccio transorale, ricostruzione con lembo miocutaneo
16.51.99↔	Altra esenterazione dell'orbita con rimozione di strutture adiacenti	25.2x.34↔	Pelviglossectomia, approccio transorale, ricostruzione con innesto libero con anastomosi microvascolare
16.52.00↔	Esenterazione dell'orbita con rimozione terapeutica di osso orbitale, NAS	25.2x.39↔	Pelviglossectomia, approccio transorale, con altra ricostruzione
16.52.10↔	Esenterazione dell'orbita con rimozione terapeutica di osso orbitale, con conservazione della cute palpebrale	25.2x.40↔	Pelviglossectomia, approccio transmandibolare, NAS
16.52.11↔	Esenterazione dell'orbita con rimozione terapeutica di osso orbitale, senza conservazione della cute palpebrale	25.2x.41↔	Pelviglossectomia, approccio transmandibolare, senza ricostruzione
16.52.99↔	Altra esenterazione dell'orbita con rimozione terapeutica di osso orbitale	25.2x.42↔	Pelviglossectomia, approccio transmandibolare, ricostruzione con mucosa locale
16.59.00↔	Altra esenterazione dell'orbita, NAS	25.2x.43↔	Pelviglossectomia, approccio transmandibolare, ricostruzione con lembo miocutaneo
16.59.10↔	Altra esenterazione dell'orbita, con conservazione della cute palpebrale	25.2x.44↔	Pelviglossectomia, approccio transmandibolare, ricostruzione con innesto libero con anastomosi microvascolare
16.59.11↔	Altra esenterazione dell'orbita, senza conservazione della cute palpebrale	25.2x.49↔	Pelviglossectomia, approccio transmandibolare, con altra ricostruzione
16.59.99↔	Altra esenterazione dell'orbita, altro	25.2x.50↔	Pelviglossomandibolectomia, NAS
16.63↔	Revisione della cavità dopo enucleazione con innesto	25.2x.51↔	Pelviglossomandibolectomia, senza ricostruzione
16.64↔	Altra revisione della cavità dopo enucleazione	25.2x.52↔	Pelviglossomandibolectomia, ricostruzione con mucosa locale
16.66↔	Altra revisione di eviscerazione della cavità orbitale	25.2x.53↔	Pelviglossomandibolectomia, ricostruzione con lembo miocutaneo
18.71.00↔	Ricostruzione di padiglione auricolare, NAS	25.2x.54↔	Pelviglossomandibolectomia, ricostruzione con innesto libero con anastomosi microvascolare
18.71.10↔	Ricostruzione di padiglione auricolare, parziale, NAS	25.2x.59↔	Pelviglossomandibolectomia, con altra ricostruzione
18.71.11↔	Ricostruzione di padiglione auricolare, parziale con espansore tissutale	25.3x.00↔	Glossectomia totale, NAS
18.71.12↔	Ricostruzione di padiglione auricolare, parziale con lembo galeale	25.3x.09↔	Glossectomia totale, altro
18.71.13↔	Ricostruzione di padiglione auricolare, parziale con innesto di cartilagine	25.3x.10↔	Glossectomia totale, approccio transorale, NAS
18.71.14↔	Ricostruzione di padiglione auricolare, parziale con lembo microvascolare	25.3x.11↔	Glossectomia totale, approccio transorale, senza ricostruzione
18.71.19↔	Ricostruzione di padiglione auricolare, parziale, altro	25.3x.12↔	Glossectomia totale, approccio transorale, ricostruzione con mucosa locale
18.71.20↔	Ricostruzione di padiglione auricolare, totale, NAS	25.3x.13↔	Glossectomia totale, approccio transorale, ricostruzione con lembo miocutaneo
18.71.21↔	Ricostruzione di padiglione auricolare, totale con espansore tissutale	25.3x.14↔	Glossectomia totale, approccio transorale, ricostruzione con innesto libero con anastomosi microvascolare
18.71.22↔	Ricostruzione di padiglione auricolare, totale con lembo galeale	25.3x.19↔	Glossectomia totale, approccio transorale, con altra ricostruzione
18.71.23↔	Ricostruzione di padiglione auricolare, totale con innesto di cartilagine	25.3x.20↔	Glossectomia totale, approccio transmandibolare, NAS
18.71.24↔	Ricostruzione di padiglione auricolare, totale con lembo microvascolare	25.3x.21↔	Glossectomia totale, approccio transmandibolare, senza ricostruzione
18.71.29↔	Ricostruzione di padiglione auricolare, totale, altro	25.3x.22↔	Glossectomia totale, approccio transmandibolare, ricostruzione con mucosa locale
18.71.30↔	Impianto di materiale alloplastico nella ricostruzione di padiglione auricolare	25.3x.23↔	Glossectomia totale, approccio transmandibolare, ricostruzione con lembo miocutaneo
18.71.99↔	Ricostruzione di padiglione auricolare, altro	25.3x.24↔	Glossectomia totale, approccio transmandibolare, ricostruzione con innesto libero con anastomosi microvascolare
25.2x.00↔	Glossectomia parziale, NAS	25.3x.29↔	Glossectomia totale, approccio transmandibolare, con altra ricostruzione
25.2x.09↔	Glossectomia parziale, altro	25.3x.30↔	Pelviglossectomia totale, approccio transorale, NAS
25.2x.10↔	Glossectomia parziale, approccio transorale, NAS	25.3x.31↔	Pelviglossectomia totale, approccio transorale, senza ricostruzione
25.2x.11↔	Glossectomia parziale, approccio transorale, senza ricostruzione	25.3x.32↔	Pelviglossectomia totale, approccio transorale, ricostruzione con mucosa locale
25.2x.12↔	Glossectomia parziale, approccio transorale, ricostruzione con mucosa locale	25.3x.33↔	Pelviglossectomia totale, approccio transorale, ricostruzione con lembo miocutaneo
25.2x.13↔	Glossectomia parziale, approccio transorale, ricostruzione con lembo miocutaneo	25.3x.34↔	Pelviglossectomia totale, approccio transorale, ricostruzione con innesto libero con anastomosi microvascolare
25.2x.14↔	Glossectomia parziale, approccio transorale, ricostruzione con innesto libero con anastomosi microvascolare	25.3x.39↔	Pelviglossectomia totale, approccio transorale, con altra ricostruzione
25.2x.19↔	Glossectomia parziale, approccio transorale, con altra ricostruzione	25.3x.40↔	Pelviglossectomia totale, approccio transmandibolare, NAS
25.2x.20↔	Glossectomia parziale, approccio transmandibolare, NAS	25.3x.41↔	Pelviglossectomia totale, approccio transmandibolare, senza ricostruzione
25.2x.21↔	Glossectomia parziale, approccio transmandibolare, senza ricostruzione	25.3x.42↔	Pelviglossectomia totale, approccio transmandibolare, ricostruzione con mucosa locale
25.2x.22↔	Glossectomia parziale, approccio transmandibolare, ricostruzione con mucosa locale	25.3x.43↔	Pelviglossectomia totale, approccio transmandibolare, ricostruzione con lembo miocutaneo
25.2x.23↔	Glossectomia parziale, approccio transmandibolare, ricostruzione con lembo miocutaneo	25.3x.44↔	Pelviglossectomia totale, approccio transmandibolare, ricostruzione con innesto libero con anastomosi microvascolare
25.2x.24↔	Glossectomia parziale, approccio transmandibolare, ricostruzione con innesto libero con anastomosi microvascolare	25.3x.49↔	Pelviglossectomia totale, approccio transmandibolare, con altra ricostruzione
25.2x.29↔	Glossectomia parziale, approccio transmandibolare, con altra ricostruzione	25.3x.50↔	Pelviglossomandibolectomia totale, NAS
25.2x.30↔	Pelviglossectomia, approccio transorale, NAS		
25.2x.31↔	Pelviglossectomia, approccio transorale, senza ricostruzione		

25.3x.51↔	Pelviglossomandibolectomia totale, senza ricostruzione	29.33.12↔	Faringectomia parziale, Ricostruzione con innesto libero con anastomosi microvascolare
25.3x.52↔	Pelviglossomandibolectomia totale, ricostruzione con mucosa locale	29.33.20↔	Faringectomia totale, Ricostruzione con lembo peduncolato regionale o a distanza
25.3x.53↔	Pelviglossomandibolectomia totale, ricostruzione con lembo miocutaneo	29.33.21↔	Faringectomia totale, Ricostruzione con innesto libero con anastomosi microvascolare, innesto intestinale libero o pull-up gastrico
25.3x.54↔	Pelviglossomandibolectomia totale, ricostruzione con innesto libero con anastomosi microvascolare	29.33.99↔	Faringectomia (parziale), altro
25.3x.59↔	Pelviglossomandibolectomia totale, con altra ricostruzione	29.39↔	Altra asportazione o distruzione di lesione o tessuto della faringe
25.4x.00↔	Glossectomia radicale, NAS	29.4x.00↔	Intervento di plastica faringea, NAS
25.4x.10↔	Glossectomia radicale, approccio transorale, NAS	29.4x.10↔	Intervento di plastica faringea, con mucosa locale o lembo cutaneo libero
25.4x.11↔	Glossectomia radicale, approccio transorale, senza ricostruzione	29.4x.11↔	Intervento di plastica faringea, con lembo miocutaneo peduncolato
25.4x.12↔	Glossectomia radicale, approccio transorale, ricostruzione con mucosa locale	29.4x.12↔	Intervento di plastica faringea, con innesto con anastomosi microvascolare, innesto intestinale o pull-up gastrico
25.4x.13↔	Glossectomia radicale, approccio transorale, ricostruzione con lembo miocutaneo	29.4x.99↔	Intervento di plastica faringea, altro
25.4x.14↔	Glossectomia radicale, approccio transorale, ricostruzione con innesto libero con anastomosi microvascolare	29.99↔	Altri interventi sulla faringe
25.4x.19↔	Glossectomia radicale, approccio transorale, con altra ricostruzione	31.73↔	Chiusura di altra fistola della trachea
25.4x.20↔	Glossectomia radicale, approccio transmandibolare, NAS	32.09.00↔	Altra asportazione o distruzione locale di lesione o tessuto bronchiale, NAS
25.4x.21↔	Glossectomia radicale, approccio transmandibolare, senza ricostruzione	32.09.10↔	Altra asportazione o distruzione locale di lesione o tessuto bronchiale, mediante toracotomia
25.4x.22↔	Glossectomia radicale, approccio transmandibolare, ricostruzione con mucosa locale	32.09.20↔	Altra asportazione o distruzione locale di lesione o tessuto bronchiale, mediante toracosopia
25.4x.23↔	Glossectomia radicale, approccio transmandibolare, ricostruzione con lembo miocutaneo	32.09.99↔	Altra asportazione o distruzione locale di lesione o tessuto bronchiale, altro
25.4x.24↔	Glossectomia radicale, approccio transmandibolare, ricostruzione con innesto libero con anastomosi microvascolare	32.1x.00↔	Altra asportazione bronchiale, NAS
25.4x.29↔	Glossectomia radicale, approccio transmandibolare, con altra ricostruzione	32.1x.10↔	Altra asportazione bronchiale, resezione della biforcazione
25.4x.30↔	Pelviglossectomia radicale, approccio transorale, NAS	32.1x.20↔	Altra asportazione bronchiale, revisione per insufficienza di moncone bronchiale
25.4x.31↔	Pelviglossectomia radicale, approccio transorale, senza ricostruzione	32.1x.99↔	Altra asportazione bronchiale, altro
25.4x.32↔	Pelviglossectomia radicale, approccio transorale, ricostruzione con mucosa locale	32.20↔	Asportazione di lesione o tessuto polmonare in toracosopia
25.4x.33↔	Pelviglossectomia radicale, approccio transorale, ricostruzione con lembo miocutaneo	32.21↔	Plicatura di bolla enfisematosa
25.4x.34↔	Pelviglossectomia radicale, approccio transorale, ricostruzione con innesto libero con anastomosi microvascolare	32.22↔	Riduzione chirurgica del volume polmonare
25.4x.39↔	Pelviglossectomia radicale, approccio transorale, con altra ricostruzione	32.23↔	Escissione aperta di lesione o tessuto polmonare
25.4x.40↔	Pelviglossectomia radicale, approccio transmandibolare, NAS	32.24↔	Escissione percutanea di lesione o tessuto polmonare
25.4x.41↔	Pelviglossectomia radicale, approccio transmandibolare, senza ricostruzione	32.25↔	Asportazione di lesione o tessuto polmonare in toracosopia
25.4x.42↔	Pelviglossectomia radicale, approccio transmandibolare, ricostruzione con mucosa locale	32.26↔	Escissione altra o non precisata di lesione o tessuto polmonare
25.4x.43↔	Pelviglossectomia radicale, approccio transmandibolare, ricostruzione con lembo miocutaneo	32.28↔	Asportazione o distruzione endoscopica di lesione o tessuto polmonare
25.4x.44↔	Pelviglossectomia radicale, approccio transmandibolare, ricostruzione con innesto libero con anastomosi microvascolare	32.29↔	Altra asportazione o distruzione locale di lesione o tessuto polmonare
25.4x.49↔	Pelviglossectomia radicale, approccio transmandibolare, con altra ricostruzione	32.30↔	Resezione segmentale del polmone in toracosopia
25.4x.50↔	Pelviglossomandibolectomia radicale, NAS	32.39↔	Altra resezione segmentale non specificata del polmone
25.4x.51↔	Pelviglossomandibolectomia radicale, senza ricostruzione	32.41.00↔	Lobectomia del polmone in toracosopia, NAS
25.4x.52↔	Pelviglossomandibolectomia radicale, ricostruzione con mucosa locale	32.41.10↔	Lobectomia del polmone, per via toracoscopica, senza menzione di linfadenectomia radicale, NAS
25.4x.53↔	Pelviglossomandibolectomia radicale, ricostruzione con lembo miocutaneo	32.41.11↔	Lobectomia del polmone, per via toracoscopica, senza menzione di linfadenectomia radicale, senza dilatazione broncoplastica o angioplastica
25.4x.54↔	Pelviglossomandibolectomia radicale, ricostruzione con innesto libero con anastomosi microvascolare	32.41.12↔	Lobectomia del polmone, per via toracoscopica, senza menzione di linfadenectomia radicale, con dilatazione broncoplastica
25.4x.59↔	Pelviglossomandibolectomia radicale, con altra ricostruzione	32.41.13↔	Lobectomia del polmone, per via toracoscopica, senza menzione di linfadenectomia radicale, con dilatazione angioplastica
25.4x.99↔	Glossectomia radicale, altro	32.41.14↔	Lobectomia del polmone, per via toracoscopica, senza menzione di linfadenectomia radicale, con dilatazione broncoplastica e angioplastica
29.31↔	Miotomia cricofaringea	32.41.19↔	Lobectomia del polmone, per via toracoscopica, senza menzione di linfadenectomia radicale, altro
29.32.00↔	Diverticolectomia faringea, NAS	32.41.20↔	Lobectomia del polmone, per via toracoscopica, con linfadenectomia radicale
29.32.10↔	Diverticolostomia endoscopica di diverticolo di Zenker	32.42.00↔	Lobectomia del polmone, chirurgica a cielo aperto, NAS
29.32.11↔	Diverticolectomia di diverticolo di Zenker	32.42.10↔	Lobectomia del polmone, chirurgica a cielo aperto, senza menzione di linfadenectomia radicale, NAS
29.32.99↔	Diverticolectomia faringea, altro	32.42.11↔	Lobectomia del polmone, chirurgica a cielo aperto, senza menzione di linfadenectomia radicale, senza dilatazione broncoplastica o angioplastica
29.33.00↔	Faringectomia (parziale), NAS		
29.33.10↔	Faringectomia parziale, senza ricostruzione		
29.33.11↔	Faringectomia parziale, Ricostruzione con lembo peduncolato regionale o a distanza		

32.42.12↔	Lobectomia del polmone, chirurgica a cielo aperto, senza menzione di linfadenectomia radicale, con dilatazione broncoplastica	33.49.10↔	Copertura plastica di anastomosi e suture vascolari intratoraciche, NAS
32.42.13↔	Lobectomia del polmone, chirurgica a cielo aperto, senza menzione di linfadenectomia radicale, con dilatazione angioplastica	33.49.11↔	Copertura plastica di anastomosi e suture vascolari intratoraciche, con grande omento
32.42.14↔	Lobectomia del polmone, chirurgica a cielo aperto, senza menzione di linfadenectomia radicale, con dilatazione broncoplastica e angioplastica	33.49.12↔	Copertura plastica di anastomosi e suture vascolari intratoraciche, con trasposizione di muscolo
32.42.19↔	Lobectomia del polmone, chirurgica a cielo aperto, senza menzione di linfadenectomia radicale, altro	33.49.13↔	Copertura plastica di anastomosi e suture vascolari intratoraciche, con pericardio
32.42.20↔	Lobectomia del polmone, chirurgica a cielo aperto, con linfadenectomia radicale, NAS	33.49.14↔	Copertura plastica di anastomosi e suture vascolari intratoraciche, con diaframma
32.42.21↔	Lobectomia del polmone, chirurgica a cielo aperto, con linfadenectomia radicale, senza dilatazione broncoplastica o angioplastica	33.49.15↔	Copertura plastica di anastomosi e suture vascolari intratoraciche, con vena azygos
32.42.22↔	Lobectomia del polmone, chirurgica a cielo aperto, con linfadenectomia radicale, con dilatazione broncoplastica	33.49.16↔	Copertura plastica di anastomosi e suture vascolari intratoraciche, con pleura
32.42.23↔	Lobectomia del polmone, chirurgica a cielo aperto, con linfadenectomia radicale, con dilatazione angioplastica	33.49.17↔	Copertura plastica di anastomosi e suture vascolari intratoraciche, con tessuto adiposo pericardico
32.42.24↔	Lobectomia del polmone, chirurgica a cielo aperto, con linfadenectomia radicale, con dilatazione broncoplastica e angioplastica	33.49.19↔	Copertura plastica di anastomosi e suture vascolari intratoraciche, altro
32.42.29↔	Lobectomia del polmone, chirurgica a cielo aperto, con linfadenectomia radicale, altro	33.49.99↔	Altri interventi riparativi e plastici sui polmoni, altro
32.42.30↔	Lobectomia del polmone, allargata	33.71.00↔	Inserzione o sostituzione endoscopica di valvola(e) bronchiale(i), NAS
32.42.40↔	Lobectomia del polmone, bilobectomia, NAS	33.71.10↔	Inserzione endoscopica di valvola(e) bronchiale(i), NAS
32.42.41↔	Lobectomia del polmone, bilobectomia, senza dilatazione broncoplastica o angioplastica	33.71.11↔	Inserzione endoscopica di valvola(e) bronchiale(i), una valvola
32.42.42↔	Lobectomia del polmone, bilobectomia, con dilatazione broncoplastica	33.71.12↔	Inserzione endoscopica di valvola(e) bronchiale(i), due valvole
32.42.43↔	Lobectomia del polmone, bilobectomia, con dilatazione angioplastica	33.71.13↔	Inserzione endoscopica di valvola(e) bronchiale(i), tre valvole
32.42.44↔	Lobectomia del polmone, bilobectomia, con dilatazione broncoplastica e angioplastica	33.71.14↔	Inserzione endoscopica di valvola(e) bronchiale(i), quattro valvole
32.42.49↔	Lobectomia del polmone, bilobectomia, altro	33.71.15↔	Inserzione endoscopica di valvola(e) bronchiale(i), cinque e più valvole
32.42.99↔	Lobectomia del polmone, chirurgica a cielo aperto, altro	33.71.20↔	Sostituzione endoscopica di valvola(e) bronchiale(i), NAS
32.49↔	Altra lobectomia del polmone	33.71.21↔	Sostituzione endoscopica di valvola(e) bronchiale(i), una valvola
32.50↔	Pneumonectomia in toracosopia	33.71.22↔	Sostituzione endoscopica di valvola(e) bronchiale(i), due valvole
32.59↔	Altra pneumonectomia non specificata	33.71.23↔	Sostituzione endoscopica di valvola(e) bronchiale(i), tre valvole
32.6↔	Dissezione radicale delle strutture toraciche	33.71.24↔	Sostituzione endoscopica di valvola(e) bronchiale(i), quattro valvole
32.9↔	Altra asportazione del polmone	33.71.25↔	Sostituzione endoscopica di valvola(e) bronchiale(i), cinque e più valvole
33.0↔	Incisione di bronco	33.71.99↔	Inserzione o sostituzione endoscopica di valvola(e) bronchiale(i), altro
33.1↔	Incisione del polmone	33.79.00↔	Inserzione endoscopica di altro dispositivo o sostanza nel(i) bronco(hi), NAS
33.20↔	Biopsia del polmone in toracosopia	33.79.10↔	Inserzione endoscopica di sostanza per fini di riduzione del volume, NAS
33.34.00↔	Toracoplastica, NAS	33.79.11↔	Inserzione endoscopica di gel per fini di riduzione biologica del volume
33.34.10↔	Toracoplastica, parziale	33.79.19↔	Inserzione endoscopica di sostanza per fini di riduzione del volume, altro
33.34.20↔	Toracoplastica, completa	33.79.20↔	Inserzione di spirali per fini di riduzione del volume, NAS
33.34.99↔	Toracoplastica, altro	33.79.21↔	Inserzione di 1 o 2 spirali per fini di riduzione del volume
33.39↔	Altra collapsamento chirurgico del polmone	33.79.22↔	Inserzione di 3 o 4 spirali per fini di riduzione del volume
33.41↔	Sutura di lacerazione bronchiale	33.79.23↔	Inserzione di 5 o 6 spirali per fini di riduzione del volume
33.42↔	Chiusura di fistola bronchiale	33.79.24↔	Inserzione di 7 o 8 spirali per fini di riduzione del volume
33.43↔	Chiusura di lacerazione polmonare	33.79.25↔	Inserzione di 9 o 10 spirali per fini di riduzione del volume
33.48.00↔	Altri interventi riparativi e plastici sui bronchi, NAS	33.79.26↔	Inserzione di 11 o 12 spirali per fini di riduzione del volume
33.48.10↔	Copertura plastica di anastomosi e suture bronchiali, NAS	33.79.27↔	Inserzione di 13 o 14 spirali per fini di riduzione del volume
33.48.11↔	Copertura plastica di anastomosi e suture bronchiali, con grande omento	33.79.28↔	Inserzione di 15 o 16 spirali per fini di riduzione del volume
33.48.12↔	Copertura plastica di anastomosi e suture bronchiali, con trasposizione di muscolo	33.79.29↔	Inserzione di 17 o più spirali per fini di riduzione del volume
33.48.13↔	Copertura plastica di anastomosi e suture bronchiali, con pericardio	33.79.99↔	Inserzione endoscopica di altro dispositivo o sostanza nel(i) bronco(hi), altro
33.48.14↔	Copertura plastica di anastomosi e suture bronchiali, con diaframma	33.92↔	Legatura di bronco
33.48.15↔	Copertura plastica di anastomosi e suture bronchiali, con vena azygos	33.98↔	Altri interventi sui bronchi
33.48.16↔	Copertura plastica di anastomosi e suture bronchiali, con pleura	33.99↔	Altri interventi sui polmoni
33.48.17↔	Copertura plastica di anastomosi e suture bronchiali, con tessuto adiposo pericardico	34.02↔	Toracotomia esplorativa
33.48.19↔	Copertura plastica di anastomosi e suture bronchiali, altro	34.03↔	Riapertura di toracotomia (recente)
33.48.99↔	Altri interventi riparativi e plastici sui bronchi, altro	34.3x.00↔	Asportazione o distruzione di lesione o tessuto del mediastino, NAS
33.49.00↔	Altri interventi riparativi e plastici sui polmoni, NAS	34.3x.10↔	Asportazione di lesione o tessuto del mediastino
		34.3x.20↔	Resezione di lesione o tessuto del mediastino, NAS
		34.3x.21↔	Resezione di lesione o tessuto del mediastino, senza resezione di organi mediastinici
		34.3x.22↔	Resezione di lesione o tessuto del mediastino, con resezione polmonare o resezione parziale della parete toracica

34.3x.23↔	Resezione di lesione o tessuto del mediastino, con resezione parziale del pericardio	34.79.32↔	Altra riparazione della parete toracica, riduzione aperta di frattura sternale, con placca
34.3x.24↔	Resezione di lesione o tessuto del mediastino, con sostituzione vascolare mediante protesi	34.79.39↔	Altra riparazione della parete toracica, riduzione aperta di frattura sternale, altro
34.3x.25↔	Resezione di lesione o tessuto del mediastino, con resezione polmonare e sostituzione vascolare	34.79.40↔	Altra riparazione della parete toracica, osteoplastica e innesto osseo
34.3x.26↔	Resezione di lesione o tessuto del mediastino, con resezione polmonare e resezione parziale del pericardio	34.79.99↔	Altra riparazione della parete toracica, altro
34.3x.27↔	Resezione di lesione o tessuto del mediastino, con resezione parziale del pericardio e sostituzione vascolare	34.81↔	Asportazione di lesione o tessuto del diaframma
34.3x.28↔	Resezione di lesione o tessuto del mediastino, con resezione parziale di polmone e pericardio e sostituzione vascolare	34.82↔	Sutura di lacerazione del diaframma
34.3x.29↔	Resezione di lesione o tessuto del mediastino, altro	34.83↔	Chiusura di fistola del diaframma
34.3x.30↔	Distruzione di lesione o tessuto del mediastino	34.84↔	Altra riparazione del diaframma
34.3x.99↔	Asportazione o distruzione di lesione o tessuto del mediastino, altro	35.10↔	Valvuloplastica a cuore aperto senza sostituzione, valvola non specificata
34.4x.00↔	Asportazione o distruzione di lesione della parete toracica, NAS	35.11.00↔	Valvuloplastica a cuore aperto della valvola aortica senza sostituzione, NAS
34.4x.10↔	Asportazione di lesione della parete toracica	35.11.10↔	Valvuloplastica a cuore aperto della valvola aortica
34.4x.20↔	Resezione parziale di lesione della parete toracica, NAS	35.11.20↔	Ricostruzione a cuore aperto della valvola aortica, senza sostituzione, per anomalie valvolari congenite
34.4x.21↔	Resezione parziale di lesione della parete toracica, senza ricostruzione	35.11.99↔	Valvuloplastica a cuore aperto della valvola aortica senza sostituzione, altro
34.4x.22↔	Resezione parziale di lesione della parete toracica, con ricostruzione	35.12.00↔	Valvuloplastica a cuore aperto della valvola mitrale senza sostituzione, NAS
34.4x.30↔	Resezione di lesione della parete toracica, asportazione completa dello sterno, NAS	35.12.10↔	Valvulotomia a cuore aperto della valvola mitrale
34.4x.31↔	Resezione di lesione della parete toracica, asportazione completa dello sterno, senza ricostruzione	35.12.11↔	Ricostruzione a cuore aperto di cuspidi mitrale
34.4x.32↔	Resezione di lesione della parete toracica, asportazione completa dello sterno, con ricostruzione	35.12.20↔	Ricostruzione a cuore aperto della valvola mitrale, senza sostituzione, per anomalie valvolari congenite
34.51↔	Decorticazione del polmone	35.12.99↔	Valvuloplastica a cuore aperto della valvola mitrale senza sostituzione, altro
34.52↔	Decorticazione del polmone in toracosopia	35.13.00↔	Valvuloplastica a cuore aperto della valvola polmonare senza sostituzione, NAS
34.59.00↔	Altra asportazione della pleura, NAS	35.13.10↔	Valvulotomia a cuore aperto della valvola polmonare
34.59.10↔	Altra asportazione della pleura, pleurectomia toracoscopica	35.13.20↔	Ricostruzione a cuore aperto della valvola polmonare, senza sostituzione, per anomalie valvolari congenite
34.59.20↔	Altra asportazione della pleura, pleurectomia chirurgica a cielo aperto	35.13.99↔	Valvuloplastica a cuore aperto della valvola polmonare senza sostituzione, altro
34.59.99↔	Altra asportazione della pleura, altro	35.14.00↔	Valvuloplastica a cuore aperto della valvola tricuspide senza sostituzione, NAS
34.6x.00↔	Pleurodesi, NAS	35.14.10↔	Valvulotomia a cuore aperto della valvola tricuspide
34.6x.11↔	Pleurodesi, chirurgica a cielo aperto, senza decorticazione	35.14.11↔	Ricostruzione a cuore aperto di cuspidi della valvola tricuspide
34.6x.12↔	Pleurodesi, chirurgica a cielo aperto, con decorticazione	35.14.20↔	Ricostruzione a cuore aperto della valvola tricuspide, senza sostituzione, per anomalie valvolari congenite
34.6x.13↔	Pleurodesi, chirurgica a cielo aperto, con talcaggio	35.14.99↔	Valvuloplastica a cuore aperto della valvola tricuspide senza sostituzione, altro
34.6x.19↔	Pleurodesi, chirurgica a cielo aperto, altro	35.19.00↔	Valvuloplastica a cuore aperto, senza sostituzione, altra valvola, NAS
34.6x.20↔	Pleurodesi, per via toracoscopica, NAS	35.19.10↔	Ricostruzione a cuore aperto di valvola atrioventricolare, senza sostituzione, per anomalie valvolari congenite
34.6x.21↔	Pleurodesi, per via toracoscopica, senza decorticazione	35.19.11↔	Ricostruzione a cuore aperto di valvola del tronco arterioso, senza sostituzione, per anomalie valvolari congenite
34.6x.22↔	Pleurodesi, per via toracoscopica, con decorticazione	35.19.99↔	Valvuloplastica a cuore aperto, senza sostituzione, altra valvola, altro
34.6x.23↔	Pleurodesi, per via toracoscopica, con talcaggio	35.20↔	Sostituzione di valvola cardiaca non specificata
34.6x.29↔	Pleurodesi, per via toracoscopica, altro	35.21.00↔	Sostituzione della valvola aortica con protesi, NAS
34.6x.99↔	Pleurodesi, altro	35.21.10↔	Sostituzione della valvola aortica con protesi, bioprotesi
34.71↔	Sutura di lacerazione della parete toracica	35.21.11↔	Sostituzione della valvola aortica con bioprotesi, protesi autoespandente, senza sutura, chirurgica a cielo aperto
34.72↔	Chiusura di toracostomia	35.21.20↔	Impianto di protesi vascolare valvolata, valvola aortica biologica
34.73↔	Chiusura di altra fistola del torace	35.21.99↔	Sostituzione della valvola aortica con protesi, altro
34.74↔	Riparazione di deformità del torace	35.22.00↔	Altra sostituzione della valvola aortica, NAS
34.79.00↔	Altra riparazione della parete toracica, NAS	35.22.10↔	Impianto mini-invasivo di valvola aortica, NAS
34.79.10↔	Altra riparazione della parete toracica, chiusura secondaria di toracotomia, NAS	35.22.11↔	Impianto mini-invasivo di valvola aortica, transapicale
34.79.11↔	Altra riparazione della parete toracica, chiusura secondaria di toracotomia, con filo	35.22.19↔	Impianto mini-invasivo di valvola aortica, altro
34.79.12↔	Altra riparazione della parete toracica, chiusura secondaria di toracotomia, con placca	35.22.20↔	Sostituzione della valvola aortica mediante autotrapianto [intervento di Ross]
34.79.19↔	Altra riparazione della parete toracica, chiusura secondaria di toracotomia, altro	35.22.21↔	Sostituzione a cielo aperto di protesi valvolare aortica meccanica
34.79.20↔	Altra riparazione chirurgica a cielo aperto, della parete toracica, stabilizzazione, NAS	35.22.30↔	Impianto di protesi vascolare valvolata, valvola aortica meccanica
34.79.21↔	Altra riparazione chirurgica a cielo aperto, della parete toracica, stabilizzazione, con filo	35.22.99↔	Altra sostituzione della valvola aortica, altro
34.79.22↔	Altra riparazione chirurgica a cielo aperto, della parete toracica, stabilizzazione, con placca	35.23↔	Sostituzione della valvola mitrale con bioprotesi
34.79.29↔	Altra riparazione chirurgica a cielo aperto della parete toracica, stabilizzazione, altro	35.24↔	Altra sostituzione di valvola mitrale con protesi
34.79.30↔	Altra riparazione della parete toracica, riduzione aperta di frattura sternale, NAS	35.25.00↔	Sostituzione della valvola polmonare con protesi, NAS
34.79.31↔	Altra riparazione della parete toracica, riduzione aperta di frattura sternale, con filo		

35.25.10↔	Sostituzione della valvola polmonare con protesi, bioprotesi	35.72.00↔	Riparazione di difetto del setto ventricolare, NAS
35.25.20↔	Impianto di protesi vascolare valvolata, valvola polmonare biologica	35.72.10↔	Chiusura di difetto del setto ventricolare acquisito
35.25.99↔	Sostituzione della valvola polmonare con protesi, altro	35.72.99↔	Riparazione di difetto del setto ventricolare, altro
35.26.00↔	Altra sostituzione della valvola polmonare, NAS	35.73↔	Altra e non specificata riparazione di difetto dei cuscinetti endocardici
35.26.10↔	Impianto mini-invasivo di valvola polmonare, NAS	35.81↔	Correzione totale di tetralogia di Fallot
35.26.19↔	Impianto mini-invasivo di valvola polmonare, altro	35.82↔	Correzione totale di completa anomalia della connessione venosa polmonare
35.26.20↔	Impianto di protesi vascolare valvolata, valvola polmonare meccanica	35.83↔	Correzione totale del tronco arterioso
35.26.99↔	Altra sostituzione della valvola polmonare, altro	35.84↔	Correzione totale di trasposizione di grandi vasi, NAC
35.27↔	Sostituzione di valvola tricuspide con bioprotesi	35.91↔	Trasposizione interatriale del ritorno venoso
35.28↔	Altra sostituzione di valvola tricuspide con protesi	35.92↔	Creazione di condotto fra ventricolo destro e arteria polmonare
35.29.00↔	Sostituzione di valvola cardiaca, altra valvola, NAS	35.93↔	Creazione di condotto fra il ventricolo sinistro e l'aorta
35.29.10↔	Sostituzione di valvola atrioventricolare per anomalie valvolari congenite	35.94↔	Creazione di condotto fra l'atrio e arteria polmonare
35.29.20↔	Sostituzione di valvola del tronco arterioso per anomalie valvolari congenite	35.95.00↔	Revisione di procedure correttive del cuore, NAS
35.29.99↔	Sostituzione di valvola cardiaca, altra valvola, altro	35.95.10↔	Rifissazione di protesi valvolare cardiaca, NAS
35.31↔	Interventi sul muscolo papillare	35.95.11↔	Rifissazione di protesi valvolare aortica
35.32↔	Interventi sulle corde tendinee	35.95.12↔	Rifissazione di protesi valvolare mitralica
35.33.00↔	Anuloplastica, NAS	35.95.13↔	Rifissazione di protesi valvolare polmonare
35.33.10↔	Anuloplastica della valvola mitrale, NAS	35.95.14↔	Rifissazione di protesi valvolare tricuspide
35.33.11↔	Anuloplastica della valvola mitrale, a cielo aperto	35.95.19↔	Rifissazione di protesi valvolare cardiaca, altro
35.33.19↔	Anuloplastica della valvola mitrale, altro	35.95.99↔	Revisione di procedure correttive del cuore, altro
35.33.20↔	Annuloplastica della valvola polmonare, NAS	35.98.00↔	Altri interventi sui setti del cuore, NAS
35.33.21↔	Annuloplastica della valvola polmonare, a cielo aperto	35.98.10↔	Riparazione percutanea-transluminale di difetto del setto atriale, NAS
35.33.29↔	Annuloplastica della valvola polmonare, altro	35.98.19↔	Riparazione percutanea-transluminale di difetto del setto atriale, altro
35.33.30↔	Annuloplastica della valvola tricuspide, NAS	35.98.30↔	Riparazione percutanea-transluminale di difetto del setto ventricolare
35.33.31↔	Annuloplastica della valvola tricuspide, a cielo aperto	35.98.99↔	Altri interventi sui setti del cuore, altro
35.33.39↔	Annuloplastica della valvola tricuspide, altro	35.99.00↔	Altri interventi sulle valvole del cuore, NAS
35.33.99↔	Anuloplastica, altro	35.99.10↔	Altri interventi per anomalie valvolari cardiache congenite, NAS
35.34↔	Infundibulectomia	35.99.11↔	Altri interventi per anomalie valvolari cardiache congenite, valvola aortica
35.35.00↔	Interventi sulle trabecole carnose del cuore, NAS	35.99.12↔	Altri interventi per anomalie valvolari cardiache congenite, valvola mitrale
35.35.10↔	Resezione fibrosa o muscolare sottovalvolare aortica	35.99.13↔	Altri interventi per anomalie valvolari cardiache congenite, valvola polmonare
35.35.99↔	Interventi sulle trabecole carnose del cuore, altro	35.99.14↔	Altri interventi per anomalie valvolari cardiache congenite, valvola tricuspide
35.39.00↔	Interventi su altre strutture adiacenti alle valvole del cuore, NAS	35.99.15↔	Altri interventi per anomalie valvolari cardiache congenite, valvola atrioventricolare o del tronco arterioso
35.39.10↔	Resezione sopravalvolare, valvola cardiaca, NAS	35.99.19↔	Altri interventi per anomalie valvolari cardiache congenite, altra valvola
35.39.11↔	Resezione sopravalvolare aortica	35.99.20↔	Altri interventi sulle valvole del cuore, mini-invasivi
35.39.12↔	Resezione sopravalvolare polmonare	35.99.99↔	Altri interventi sulle valvole del cuore, altro
35.39.19↔	Resezione sopravalvolare, altra valvola cardiaca	36.03↔	Angioplastica dell'arteria coronarica a torace aperto
35.39.99↔	Interventi su altre strutture adiacenti alle valvole del cuore, altro	36.09↔	Altra rimozione di ostruzione dell'arteria coronarica
35.41.00↔	Allargamento di difetto esistente del setto atriale, NAS	36.10.00↔	Bypass aortocoronarico per rivascolarizzazione cardiaca, NAS
35.41.10↔	Allargamento di difetto esistente del setto atriale, tecnica a cielo aperto	36.10.11↔	Bypass aortocoronarico per rivascolarizzazione cardiaca, tecnica convenzionale
35.41.20↔	Allargamento di difetto esistente del setto atriale, tecnica chiusa	36.10.12↔	Bypass aortocoronarico per rivascolarizzazione cardiaca, tecnica mini-invasiva
35.41.99↔	Allargamento di difetto esistente del setto atriale, altro	36.10.13↔	Bypass aortocoronarico per rivascolarizzazione cardiaca con tecnica di rinforzo dell'innesto venoso, NAS
35.42.00↔	Creazione di difetto settale nel cuore, NAS	36.10.19↔	Bypass aortocoronarico per rivascolarizzazione cardiaca, altra tecnica
35.42.10↔	Creazione di difetto settale nel cuore, tecnica a cielo aperto	36.10.99↔	Bypass aortocoronarico per rivascolarizzazione cardiaca, altro
35.42.20↔	Creazione di difetto settale nel cuore, tecnica chiusa	36.11.00↔	Bypass (aorto)coronarico di un'arteria coronaria, NAS
35.42.99↔	Creazione di difetto settale nel cuore, altro	36.11.11↔	Bypass (aorto)coronarico di un'arteria coronaria, tecnica convenzionale
35.43.00↔	Allargamento di difetto esistente del setto interventricolare, NAS	36.11.12↔	Bypass (aorto)coronarico di un'arteria coronaria, tecnica mini-invasiva
35.43.10↔	Allargamento di difetto esistente del setto interventricolare, tecnica a cielo aperto	36.11.13↔	Bypass aortocoronarico su arteria coronarica con tecnica di rinforzo dell'innesto venoso
35.43.20↔	Allargamento di difetto esistente del setto interventricolare, tecnica chiusa	36.11.19↔	Bypass (aorto)coronarico di un'arteria coronaria, altra tecnica
35.43.99↔	Allargamento di difetto esistente del setto interventricolare, altro	36.11.99↔	Bypass (aorto)coronarico di un'arteria coronaria, altro
35.50↔	Riparazione di difetto settale non specificato del cuore con protesi	36.12.00↔	Bypass (aorto)coronarico di due arterie coronarie, NAS
35.51↔	Riparazione di difetto del setto atriale con protesi, tecnica aperta	36.12.11↔	Bypass (aorto)coronarico di due arterie coronarie, tecnica convenzionale
35.53↔	Riparazione con protesi di difetto del setto interventricolare, per via aperta	36.12.12↔	Bypass (aorto)coronarico di due arterie coronarie, tecnica mini-invasiva
35.54↔	Riparazione con protesi di difetto dei cuscinetti endocardiaci		
35.60↔	Riparazione di difetto di setto non specificato del cuore con innesto tissutale		
35.61↔	Riparazione di difetto del setto atriale con innesto tissutale		
35.62↔	Riparazione di difetto del setto ventricolare con innesto tissutale		
35.63↔	Riparazione di difetto dei cuscinetti endocardici con innesto tissutale		
35.70↔	Altra e non specificata riparazione di difetto settale non specificato del cuore		
35.71↔	Altra e non specificata riparazione di difetto del setto atriale		

36.12.13↔	Bypass aortocoronarico su due arterie coronariche con tecnica di rinforzo dell'innesto venoso	37.63.10↔	Sostituzione isolata (non chirurgica a cielo aperto) di pompa extracorporea (es. pompa rotatoria o centrifuga), NAS
36.12.19↔	Bypass (aorto)coronarico di due arterie coronarie, altra tecnica	37.63.11↔	Sostituzione isolata (non chirurgica a cielo aperto) di pompa extracorporea (es. pompa rotatoria o centrifuga), monoventricolare
36.12.99↔	Bypass (aorto)coronarico di due arterie coronarie, altro	37.63.12↔	Sostituzione isolata (non chirurgica a cielo aperto) di pompa extracorporea (es. pompa rotatoria o centrifuga), biventricolare
36.13.00↔	Bypass (aorto)coronarico di tre arterie coronarie, NAS	37.63.19↔	Sostituzione isolata (non chirurgica a cielo aperto) di pompa extracorporea (es. pompa rotatoria o centrifuga), altro
36.13.11↔	Bypass (aorto)coronarico di tre arterie coronarie, tecnica convenzionale	37.63.20↔	Sostituzione isolata (non chirurgica a cielo aperto) di pompa paracorporea, NAS
36.13.12↔	Bypass (aorto)coronarico di tre arterie coronarie, tecnica mini-invasiva	37.63.21↔	Sostituzione isolata (non chirurgica a cielo aperto) di pompa paracorporea, monoventricolare
36.13.13↔	Bypass aortocoronarico su tre arterie coronariche con tecnica di rinforzo dell'innesto venoso	37.63.22↔	Sostituzione isolata (non chirurgica a cielo aperto) di pompa paracorporea, biventricolare
36.13.19↔	Bypass (aorto)coronarico di tre arterie coronariche, altra tecnica	37.63.29↔	Sostituzione isolata (non chirurgica a cielo aperto) di pompa paracorporea, altro
36.13.99↔	Bypass (aorto)coronarico di tre arterie coronariche, altro	37.63.99↔	Riparazione di sistema di assistenza cardiaca, altro
36.14.00↔	Bypass (aorto)coronarico di quattro o più arterie coronarie, NAS	37.64.00↔	Rimozione di sistemi di circolazione assistita, NAS
36.14.11↔	Bypass (aorto)coronarico di quattro o più arterie coronarie, tecnica convenzionale	37.64.10↔	Rimozione di contropulsatore aortico
36.14.12↔	Bypass (aorto)coronarico di quattro o più arterie coronarie, tecnica mini-invasiva	37.64.20↔	Rimozione di pompa extracorporea
36.14.13↔	Bypass aortocoronarico su quattro arterie coronariche con tecnica di rinforzo dell'innesto venoso	37.64.30↔	Rimozione di pompa paracorporea
36.14.19↔	Bypass (aorto)coronarico di quattro o più arterie coronarie, altra tecnica	37.64.40↔	Rimozione di sistema completo di sostituzione cardiaca (cuore artificiale)
36.14.99↔	Bypass (aorto)coronarico di quattro o più arterie coronarie, altro	37.64.50↔	Rimozione di pompa intracorporea
36.15↔	Bypass singolo mammaria interna-arteria coronarica	37.64.60↔	Rimozione di sistema esterno di assistenza cardiaca
36.16↔	Bypass doppio mammaria interna-arteria coronarica	37.64.70↔	Rimozione di pompa assiale transvasale per assistenza circolatoria
36.19↔	Altro bypass per rivascularizzazione cardiaca	37.64.99↔	Rimozione di sistemi di circolazione assistita, altro
36.31↔	Rivascularizzazione transmiocardica a cuore aperto	37.65.00↔	Impianto di sistema di assistenza cardiaca esterno, NAS
36.32↔	Altra rivascularizzazione transmiocardica	37.65.10↔	Impianto (chirurgico a cielo aperto) di pompa extracorporea (es. pompa rotatoria o centrifuga), NAS
36.33↔	Rivascularizzazione transmiocardica endoscopica	37.65.11↔	Impianto (chirurgico a cielo aperto) di pompa extracorporea (es. pompa rotatoria o centrifuga), monoventricolare
36.34↔	Rivascularizzazione transmiocardica percutanea	37.65.12↔	Impianto (chirurgico a cielo aperto) di pompa extracorporea (es. pompa rotatoria o centrifuga), biventricolare
36.39.00↔	Altra rivascularizzazione cardiaca, NAS	37.65.19↔	Impianto (chirurgico a cielo aperto) di pompa extracorporea (es. pompa rotatoria o centrifuga), altro
36.39.10↔	Rivascularizzazione cardiaca mediante patch coronarico	37.65.20↔	Impianto (chirurgico a cielo aperto) di pompa paracorporea, NAS
36.39.11↔	Revisione di bypass coronarico	37.65.21↔	Impianto (chirurgico a cielo aperto) di pompa paracorporea, monoventricolare
36.39.12↔	Nuovo innesto di bypass coronarico	37.65.22↔	Impianto (chirurgico a cielo aperto) di pompa paracorporea, biventricolare
36.39.13↔	Trasposizione di arterie coronarie	37.65.29↔	Impianto (chirurgico a cielo aperto) di pompa paracorporea, altro
36.39.14↔	Rivascularizzazione cardiaca con innesto libero di arteria mammaria interna (IMA)	37.65.99↔	Impianto di sistema di assistenza cardiaca esterno, altro
36.39.99↔	Altra rivascularizzazione cardiaca, altro	37.66.00↔	Inserzione di sistema impiantabile di assistenza cardiaca, NAS
37.11.00↔	Cardiotomia, NAS	37.66.10↔	Impianto (chirurgico a cielo aperto) di pompa intracorporea, NAS
37.11.10↔	Incisione epicardica, endocardica ed epimiocardica	37.66.11↔	Impianto (chirurgico a cielo aperto) di pompa intracorporea, monoventricolare
37.11.99↔	Cardiotomia, altro	37.66.12↔	Impianto (chirurgico a cielo aperto) di pompa intracorporea, biventricolare
37.12↔	Pericardiotomia	37.66.19↔	Impianto (chirurgico a cielo aperto) di pompa intracorporea, altro
37.31.00↔	Pericardiectomia, NAS	37.66.99↔	Inserzione di sistema impiantabile di assistenza cardiaca, altro
37.31.10↔	Pericardiectomia, parziale	37.67.00↔	Impianto di un sistema di stimolazione miocardica, NAS
37.31.20↔	Pericardiectomia, totale	37.67.11↔	Impianto o sostituzione di sistema di modulazione della contrattilità cardiaca (CCM)
37.31.30↔	Adesiolisi del pericardio	37.67.99↔	Impianto di un sistema di stimolazione miocardica, altro
37.31.99↔	Pericardiectomia, altro	37.91↔	Massaggio cardiaco a torace aperto
37.32↔	Asportazione di aneurisma del cuore	37.94.00↔	Impianto o sostituzione di defibrillatore, NAS
37.33.00↔	Asportazione o distruzione di altra lesione o tessuto del cuore, a cielo aperto, NAS	37.94.01↔	Impianto di defibrillatore con stimolazione monocamerale
37.33.10↔	Asportazione o distruzione del sistema di conduzione del cuore, a cielo aperto, NAS	37.94.02↔	Impianto di defibrillatore con stimolazione bicamerale
37.33.11↔	Asportazione o distruzione del sistema di conduzione del cuore, a cielo aperto, misure ablativo per tachiaritmia	37.94.03↔	Impianto di defibrillatore con stimolazione biventricolare
37.33.19↔	Asportazione o distruzione del sistema di conduzione del cuore, a cielo aperto, altro	37.94.04↔	Impianto di defibrillatore con sensore di pressione supplementare per misurazione non invasiva della pressione ventricolare destra
37.33.20↔	Asportazione di altra lesione o tessuto del cuore, a cielo aperto	37.94.05↔	Impianto di defibrillatore con elettrodo sottocutaneo
37.33.30↔	Distruzione di altra lesione o tessuto del cuore, a cielo aperto	37.94.10↔	Sostituzione di defibrillatore, NAS
37.33.99↔	Asportazione o distruzione di altra lesione o tessuto del cuore, a cielo aperto, altro	37.94.11↔	Sostituzione di defibrillatore con stimolazione monocamerale
37.35↔	Ventricolectomia parziale	37.94.12↔	Sostituzione di defibrillatore con stimolazione bicamerale
37.41↔	Inserzione di sistema protetico di assistenza cardiaca attorno al cuore	37.94.15↔	Sostituzione di defibrillatore con elettrodo sottocutaneo
37.52↔	Impianto di sistema cardiaco integrale di sostituzione	37.94.19↔	Sostituzione di defibrillatore, altro
37.53↔	Sostituzione o riparazione dell'unità toracale del sistema di sostituzione cardiaca		
37.54↔	Sostituzione o riparazione di altre componenti impiantabili del sistema cardiaco integrale di rimpiazzo		
37.62↔	Inserzione di sistema di assistenza cardiaca non impiantabile		
37.63.00↔	Riparazione di sistema di assistenza cardiaca, NAS		

37.94.20↔	Conversione del sistema da pace-maker a defibrillatore con stimolazione monocamerale, NAS	38.35.10↔	Resezione di arterie toraciche con anastomosi, NAS
37.94.21↔	Conversione del sistema da pace-maker a defibrillatore con stimolazione monocamerale	38.35.11↔	Resezione dell'arteria succlavia con anastomosi
37.94.22↔	Conversione del sistema da pace-maker o defibrillatore a defibrillatore con stimolazione bicamerale	38.35.12↔	Resezione del tronco brachiocefalico con anastomosi
37.94.29↔	Conversione del sistema da pace-maker o defibrillatore a defibrillatore con stimolazione biventricolare, altro	38.35.13↔	Resezione dell'arteria polmonare con anastomosi
37.94.99↔	Impianto o sostituzione di defibrillatore automatico, sistema completo [AICD], altro	38.35.19↔	Resezione di arterie toraciche con anastomosi, altro
37.96↔	Impianto di solo generatore di impulsi di defibrillatore automatico	38.35.20↔	Resezione di vene toraciche con anastomosi, NAS
37.98.00↔	Sostituzione del solo generatore di impulsi del defibrillatore automatico, NAS	38.35.21↔	Resezione della vena polmonare con anastomosi
37.98.10↔	Sostituzione del solo generatore di impulsi del defibrillatore automatico con stimolazione monocamerale	38.35.22↔	Resezione della vena succlavia con anastomosi
37.98.11↔	Sostituzione del solo generatore di impulsi del defibrillatore automatico con stimolazione bicamerale	38.35.23↔	Resezione della vena cava superiore con anastomosi
37.98.12↔	Sostituzione del solo generatore di impulsi del defibrillatore automatico con stimolazione biventricolare	38.35.28↔	Resezione di vene toraciche e altre vene profonde con anastomosi
37.98.99↔	Sostituzione del solo generatore di impulsi del defibrillatore automatico, altro	38.35.29↔	Resezione di vene toraciche con anastomosi, altro
37.99.00↔	Altri interventi sul cuore e sul pericardio, NAS	38.35.99↔	Resezione di vasi toracici con anastomosi, altro
37.99.10↔	Trapianto intramiocardico di cellule staminali, NAS	38.36.00↔	Resezione di arterie addominali con anastomosi, NAS
37.99.11↔	Trapianto intramiocardico di cellule staminali senza arricchimento di frazioni di cellule staminali né moltiplicazione in coltura	38.36.10↔	Resezione di arterie viscerali con anastomosi, NAS
37.99.12↔	Trapianto intramiocardico di cellule staminali con arricchimento di frazioni di cellule staminali o moltiplicazione in coltura	38.36.11↔	Resezione del tronco celiaco con anastomosi
37.99.19↔	Trapianto intramiocardico di cellule staminali, altro	38.36.12↔	Resezione dell'arteria gastrica con anastomosi
37.99.20↔	Interventi per anomalie congenite del cuore, NAS	38.36.13↔	Resezione dell'arteria epatica con anastomosi
37.99.21↔	Correzione di ventricolo destro a doppia uscita, tipo Fallot	38.36.14↔	Resezione dell'arteria splenica con anastomosi
37.99.22↔	Correzione di altro ventricolo destro a doppia uscita	38.36.15↔	Resezione dell'arteria renale con anastomosi
37.99.23↔	Intervento su cuore funzionalmente/morfologicamente monovernicolare	38.36.16↔	Resezione dell'arteria mesenterica
37.99.24↔	Correzione di cuore triatriato	38.36.17↔	Resezione dell'arteria iliaca con anastomosi
37.99.25↔	Correzione di sindrome da atresia della valvola polmonare	38.36.19↔	Resezione di arterie viscerali con anastomosi, altro
37.99.29↔	Interventi per anomalie congenite del cuore, altro	38.36.99↔	Resezione di arterie addominali con anastomosi, altro
37.99.30↔	Legatura di orecchietta cardiaca	38.41↔	Resezione di vasi intracranici con sostituzione
37.99.80↔	Reintervento su cuore e pericardio	38.45.00↔	Resezione di vasi toracici con sostituzione, NAS
37.99.99↔	Altri interventi sul cuore e sul pericardio, altro	38.45.10↔	Resezione dell'aorta toracica con sostituzione, NAS
38.04.00↔	Incisione dell'aorta, NAS	38.45.11↔	Resezione dell'aorta ascendente o dell'arco aortico con sostituzione
38.04.10↔	Incisione dell'aorta ascendente e dell'arco aortico	38.45.12↔	Resezione dell'aorta toracica con sostituzione
38.04.20↔	Incisione dell'aorta discendente	38.45.13↔	Resezione dell'aorta toracoaddominale con sostituzione
38.04.30↔	Incisione dell'aorta addominale	38.45.14↔	Resezione dell'aorta toracica con sostituzione con protesi ibrida
38.04.99↔	Incisione dell'aorta, altro	38.45.19↔	Resezione dell'aorta toracica con sostituzione, altro
38.05.00↔	Incisione di altri vasi toracici, NAS	38.45.20↔	Resezione di altre arterie toraciche con sostituzione, NAS
38.05.10↔	Incisione di altre arterie toraciche	38.45.21↔	Resezione dell'arteria polmonare con sostituzione
38.05.20↔	Incisione di vene toraciche, NAS	38.45.22↔	Resezione del tronco brachiocefalico con sostituzione
38.05.21↔	Incisione di vene toraciche profonde	38.45.29↔	Resezione di altre arterie toraciche con sostituzione
38.05.29↔	Incisione di vene toraciche, altro	38.45.30↔	Resezione di vene toraciche con sostituzione, NAS
38.05.99↔	Incisione di altri vasi toracici, altro	38.45.31↔	Resezione della vena cava superiore con sostituzione
38.07.00↔	Incisione di vene addominali, NAS	38.45.38↔	Resezione di altre vene toraciche profonde con sostituzione
38.07.10↔	Incisione di vene addominali profonde, NAS	38.45.39↔	Resezione di vene toraciche con sostituzione, altro
38.07.11↔	Incisione della vena cava inferiore	38.45.99↔	Resezione di vasi toracici con sostituzione, altro
38.07.12↔	Incisione della vena iliaca	38.47.00↔	Resezione di vene addominali con sostituzione, NAS
38.07.19↔	Incisione di vene addominali profonde, altro	38.47.10↔	Resezione di vene addominali profonde con sostituzione, NAS
38.07.99↔	Incisione di vene addominali, altro	38.47.11↔	Resezione della vena cava inferiore con sostituzione
38.15.00↔	Endoarteriectomia di altri vasi toracici, NAS	38.47.12↔	Resezione della vena iliaca con sostituzione
38.15.10↔	Endoarteriectomia dell'arteria succlavia	38.47.19↔	Resezione di vene addominali profonde con sostituzione, altro
38.15.20↔	Endoarteriectomia del tronco brachiocefalico	38.47.99↔	Resezione di vene addominali con sostituzione, altro
38.15.30↔	Endoarteriectomia dell'arteria polmonare	38.61↔	Altra asportazione di vasi intracranici
38.15.40↔	Endoarteriectomia della vena polmonare	38.63.00↔	Altra asportazione di vasi dell'arto superiore, NAS
38.15.99↔	Endoarteriectomia di altri vasi toracici, altro	38.63.10↔	Altra asportazione di arterie dell'arto superiore, NAS
38.31↔	Resezione di vasi intracranici con anastomosi	38.63.11↔	Altra asportazione di arterie della mano
38.34.00↔	Resezione dell'aorta con anastomosi, NAS	38.63.19↔	Altra asportazione di arterie dell'arto superiore, altro
38.34.10↔	Resezione dell'aorta ascendente e dell'arco aortico con anastomosi	38.63.20↔	Altra asportazione di vene dell'arto superiore, NAS
38.34.20↔	Resezione dell'aorta discendente con anastomosi	38.63.21↔	Altra asportazione di vene profonde dell'arto superiore
38.34.30↔	Resezione dell'aorta addominale con anastomosi	38.63.29↔	Altra asportazione di vene dell'arto superiore, altro
38.34.99↔	Resezione dell'aorta con anastomosi, altro	38.63.99↔	Altra asportazione di vasi dell'arto superiore, altro
38.35.00↔	Resezione di vasi toracici con anastomosi, NAS	38.64.00↔	Altra asportazione dell'aorta, NAS
		38.64.10↔	Altra asportazione dell'aorta toracica
		38.64.20↔	Altra asportazione dell'aorta addominale
		38.64.99↔	Altra asportazione dell'aorta, altro
		38.65.00↔	Altra asportazione di vasi toracici, NAS
		38.65.10↔	Altra asportazione di arterie toraciche
		38.65.20↔	Altra asportazione di vene toraciche, NAS
		38.65.21↔	Altra asportazione della vena cava superiore
		38.65.22↔	Altra asportazione di altre vene toraciche profonde
		38.65.29↔	Altra asportazione di vene toraciche, altro
		38.65.99↔	Altra asportazione di vasi toracici, altro
		38.81↔	Altra occlusione chirurgica di vasi intracranici
		38.84.00↔	Altra occlusione chirurgica dell'aorta, NAS

38.84.10↔	Altra occlusione chirurgica dell'aorta toracica	39.49.99↔	Altra revisione di interventi vascolari, altro
38.84.20↔	Altra occlusione chirurgica dell'aorta addominale	39.51.00↔	Clipping di aneurismi, NAS
38.84.99↔	Altra occlusione chirurgica dell'aorta, altro	39.51.11↔	Clipping di aneurismi intracranici
38.85.00↔	Altra occlusione chirurgica di altri vasi toracici, NAS	39.51.99↔	Clipping di aneurismi, altro
38.85.10↔	Altra occlusione chirurgica di altre arterie toraciche, NAS	39.52.00↔	Altra riparazione di aneurismi, NAS
38.85.11↔	Altra occlusione chirurgica dell'arteria succlavia	39.52.10↔	Altra riparazione di aneurismi di vasi del capo e del collo, NAS
38.85.12↔	Altra occlusione chirurgica dell'arteria polmonare	39.52.11↔	Altra riparazione di aneurismi di vasi intracranici
38.85.13↔	Altra occlusione chirurgica del tronco brachiocefalico	39.52.19↔	Altra riparazione di aneurismi di vasi del capo e del collo, altro
38.85.19↔	Altra occlusione chirurgica di altre arterie toraciche, altro	39.52.20↔	Altra riparazione di aneurismi dell'aorta, NAS
38.85.20↔	Altra occlusione chirurgica di vene toraciche, NAS	39.52.21↔	Altra riparazione chirurgica a cielo aperto di aneurismi dell'aorta ascendente, dell'arco aortico e dell'aorta toracica
38.85.21↔	Altra occlusione chirurgica della vena cava superiore	39.52.22↔	Altra riparazione chirurgica a cielo aperto di aneurismi dell'aorta addominale
38.85.22↔	Altra occlusione chirurgica della vena polmonare	39.52.29↔	Altra riparazione di aneurismi dell'aorta, altro
38.85.23↔	Altra occlusione chirurgica della vena succlavia	39.52.99↔	Altra riparazione di aneurismi, altro
38.85.28↔	Altra occlusione chirurgica di altre vene toraciche profonde, NAS	39.53↔	Riparazione di fistola arteriovenosa
38.85.29↔	Altra occlusione chirurgica di vene toraciche, altro	39.54.00↔	Intervento di dissezione dell'aorta (re-entry), NAS
38.85.99↔	Altra occlusione chirurgica di altri vasi toracici, altro	39.54.10↔	Intervento di dissezione dell'aorta (re-entry), aorta toracica
39.0x.00↔	Shunt arterioso sistemico-polmonare, NAS	39.54.20↔	Intervento di dissezione dell'aorta (re-entry), aorta addominale
39.0x.10↔	Anastomosi succlavia-polmonare (Blalock-Taussig)	39.54.99↔	Intervento di dissezione dell'aorta (re-entry), altro
39.0x.11↔	Anastomosi aorta-polmonare destra (Waterston-Cooley)	39.56.00↔	Riparazione di vaso sanguigno con patch tissutale, NAS
39.0x.12↔	Anastomosi aorta discendente-polmonare sinistra (Potts-Smith)	39.56.10↔	Riparazione di vaso sanguigno del capo e del collo con patch tissutale, NAS
39.0x.13↔	Anastomosi polmonare sinistra-polmonare destra	39.56.11↔	Riparazione di vasi intracranici con patch tissutale
39.0x.20↔	Shunt protesico polmonare-aorta, centrale	39.56.12↔	Riparazione della vena giugulare con patch tissutale
39.0x.21↔	Shunt protesico polmonare-aorta, periferico	39.56.19↔	Riparazione di vaso sanguigno del capo e del collo con patch tissutale, altro
39.0x.23↔	Banding dell'arteria polmonare	39.56.20↔	Riparazione di vasi dell'arto superiore con patch tissutale, NAS
39.0x.24↔	Shunt arterioso sistemico-polmonare, interventi di Damus-Kay-Stansel	39.56.21↔	Riparazione di arterie dell'arto superiore con patch tissutale
39.0x.99↔	Shunt arterioso sistemico-polmonare, altro	39.56.22↔	Riparazione della vena succlavia, vena ascellare e vena brachiocefalica con patch tissutale
39.1↔	Shunt venoso intraaddominale	39.56.23↔	Riparazione di altre vene profonde dell'arto superiore con patch tissutale
39.21.00↔	Anastomosi vena cava-arteria polmonare, NAS	39.56.29↔	Riparazione di vasi dell'arto superiore con patch tissutale, altro
39.21.10↔	Intervento di Glenn su cuore funzionalmente/morfologicamente monoventricolare	39.56.30↔	Riparazione di vasi toracici con patch tissutale, NAS
39.21.99↔	Anastomosi vena cava-arteria polmonare, altro	39.56.31↔	Riparazione dell'aorta toracica con patch tissutale
39.28↔	Bypass vascolare extracranico-intracranico (EC-IC)	39.56.32↔	Riparazione della vena polmonare con patch tissutale
39.31.00↔	Sutura di arteria, NAS	39.56.33↔	Riparazione della vena cava superiore con patch tissutale
39.31.10↔	Sutura di arteria del capo e del collo, NAS	39.56.39↔	Riparazione di vasi toracici con patch tissutale, altro
39.31.11↔	Sutura di arteria intracranica	39.56.40↔	Riparazione di arterie addominali con patch tissutale, NAS
39.31.19↔	Sutura di arteria del capo e del collo, altro	39.56.41↔	Riparazione dell'aorta addominale con patch tissutale
39.31.20↔	Sutura di arteria del braccio, NAS	39.56.42↔	Riparazione del tronco celiaco con patch tissutale
39.31.21↔	Sutura dell'arteria ascellare	39.56.43↔	Riparazione dell'arteria gastrica con patch tissutale
39.31.22↔	Sutura dell'arteria brachiale	39.56.44↔	Riparazione dell'arteria epatica con patch tissutale
39.31.29↔	Sutura di arteria del braccio, altro	39.56.45↔	Riparazione dell'arteria splenica con patch tissutale
39.31.30↔	Sutura di arteria dell'avambraccio	39.56.46↔	Riparazione dell'arteria renale con patch tissutale
39.31.40↔	Sutura di arteria della mano	39.56.47↔	Riparazione dell'arteria mesenterica con patch tissutale
39.31.50↔	Sutura di arteria dell'arto inferiore	39.56.48↔	Riparazione dell'arteria iliaca con patch tissutale
39.31.60↔	Sutura dell'aorta, NAS	39.56.49↔	Riparazione di arterie addominali con patch tissutale, altro
39.31.61↔	Sutura dell'aorta toracica	39.56.50↔	Riparazione di vene addominali con patch tissutale, NAS
39.31.62↔	Sutura dell'aorta addominale	39.56.51↔	Riparazione della vena cava inferiore con patch tissutale
39.31.69↔	Sutura dell'aorta, altro	39.56.52↔	Riparazione della vena iliaca con patch tissutale
39.31.70↔	Sutura di altre arterie toraciche, NAS	39.56.59↔	Riparazione di vene addominali con patch tissutale, altro
39.31.71↔	Sutura dell'arteria polmonare	39.56.60↔	Riparazione di vasi dell'arto inferiore con patch tissutale, NAS
39.31.72↔	Sutura del tronco brachiocefalico	39.56.61↔	Riparazione di arterie dell'arto inferiore con patch tissutale
39.31.73↔	Sutura dell'arteria succlavia	39.56.62↔	Riparazione della vena femorale e vena poplitea con patch tissutale
39.31.79↔	Sutura di arterie toraciche, altro	39.56.63↔	Riparazione di altre vene profonde dell'arto inferiore con patch tissutale
39.31.80↔	Sutura di arterie addominali, NAS	39.56.64↔	Riparazione di vene superficiali della coscia con patch tissutale
39.31.81↔	Sutura del tronco celiaco	39.56.69↔	Riparazione di vasi dell'arto inferiore con patch tissutale, altro
39.31.82↔	Sutura dell'arteria gastrica	39.56.99↔	Riparazione di vaso sanguigno con patch tissutale, altro
39.31.83↔	Sutura dell'arteria epatica	39.57.00↔	Riparazione di vaso sanguigno con patch sintetico, NAS
39.31.84↔	Sutura dell'arteria splenica	39.57.10↔	Riparazione di vaso sanguigno del capo e del collo con patch sintetico, NAS
39.31.85↔	Sutura dell'arteria renale	39.57.11↔	Riparazione di vasi intracranici con patch sintetico
39.31.86↔	Sutura dell'arteria mesenterica	39.57.12↔	Riparazione di arterie extracraniche del capo e del collo con patch sintetico
39.31.87↔	Sutura dell'arteria lombare	39.57.13↔	Riparazione della vena giugulare con patch sintetico
39.31.88↔	Sutura dell'arteria iliaca	39.57.19↔	Riparazione di vaso sanguigno del capo e del collo con patch sintetico, altro
39.31.89↔	Sutura di arterie addominali, altro		
39.31.99↔	Sutura di arteria, altro		
39.49.00↔	Altra revisione di interventi vascolari, NAS		
39.49.10↔	Revisione di anastomosi vascolare		
39.49.20↔	Revisione di impianto vascolare		
39.49.21↔	Sostituzione di impianto vascolare		
39.49.22↔	Rimozione di impianto vascolare		
39.49.30↔	Sostituzione di condotto cardiaco		

39.57.20↔	Riparazione di vasi dell'arto superiore con patch sintetico, NAS	39.59.60↔	Altra riparazione di arterie addominali, NAS
39.57.21↔	Riparazione di arterie dell'arto superiore con patch sintetico	39.59.61↔	Altra riparazione dell'aorta addominale
39.57.22↔	Riparazione della vena succlavia, vena ascellare e vena brachiocefalica con patch sintetico	39.59.62↔	Altra riparazione del tronco celiaco
39.57.23↔	Riparazione di altre vene profonde dell'arto superiore con patch sintetico	39.59.63↔	Altra riparazione dell'arteria gastrica
39.57.29↔	Riparazione di vasi dell'arto superiore con patch sintetico, altro	39.59.64↔	Altra riparazione dell'arteria epatica
39.57.30↔	Riparazione di vaso toracico con patch sintetico, NAS	39.59.65↔	Altra riparazione dell'arteria splenica
39.57.31↔	Riparazione dell'aorta toracica con patch sintetico	39.59.66↔	Altra riparazione dell'arteria renale
39.57.32↔	Riparazione della vena polmonare con patch sintetico	39.59.67↔	Altra riparazione dell'arteria mesenterica
39.57.33↔	Riparazione della vena cava superiore con patch sintetico	39.59.68↔	Altra riparazione dell'arteria iliaca
39.57.39↔	Riparazione di vaso toracico con patch sintetico, altro	39.59.69↔	Altra riparazione di arterie addominali, altro
39.57.40↔	Riparazione di arterie addominali con patch sintetico, NAS	39.59.70↔	Altra riparazione di vene addominali, NAS
39.57.41↔	Riparazione dell'aorta addominale con patch sintetico	39.59.71↔	Altra riparazione della vena cava inferiore
39.57.42↔	Riparazione del tronco celiaco con patch sintetico	39.59.72↔	Altra riparazione della vena iliaca
39.57.43↔	Riparazione dell'arteria gastrica con patch sintetico	39.59.79↔	Altra riparazione di vene addominali, altro
39.57.44↔	Riparazione dell'arteria epatica con patch sintetico	39.59.80↔	Altra riparazione di vasi dell'arto inferiore, NAS
39.57.45↔	Riparazione dell'arteria splenica con patch sintetico	39.59.81↔	Altra riparazione di arterie dell'arto inferiore
39.57.46↔	Riparazione dell'arteria renale con patch sintetico	39.59.82↔	Altra riparazione della vena femorale
39.57.47↔	Riparazione dell'arteria mesenterica con patch sintetico	39.59.83↔	Altra riparazione della vena poplitea
39.57.48↔	Riparazione dell'arteria iliaca con patch sintetico	39.59.88↔	Altra riparazione di altre vene profonde dell'arto inferiore
39.57.49↔	Riparazione di arterie addominali con patch sintetico, altro	39.59.89↔	Altra riparazione di vasi dell'arto inferiore, altro
39.57.50↔	Riparazione di vene addominali con patch sintetico, NAS	39.59.90↔	Altra riparazione di vasi, valvuloplastica venosa
39.57.51↔	Riparazione della vena cava inferiore con patch sintetico	39.59.99↔	Altra riparazione di vasi, altro
39.57.52↔	Riparazione della vena iliaca con patch sintetico	39.61.00↔	Circolazione extracorporea (ECC), NAS
39.57.59↔	Riparazione di vene addominali con patch sintetico, altro	39.61.10↔	Circolazione extracorporea (ECC) in normotermia (più di 35° C)
39.57.60↔	Riparazione di vasi dell'arto inferiore con patch sintetico, NAS	39.61.11↔	Circolazione extracorporea (ECC) in ipotermia leggera (32-35° C)
39.57.61↔	Riparazione di arterie dell'arto inferiore con patch sintetico	39.61.12↔	Circolazione extracorporea (ECC) in ipotermia moderata (da 26 a meno di 32° C))
39.57.62↔	Riparazione della vena femorale e vena poplitea con patch sintetico	39.61.13↔	Circolazione extracorporea (ECC) in ipotermia marcata (da 20 a meno di 26° C))
39.57.63↔	Riparazione di altre vene profonde dell'arto inferiore con patch sintetico	39.61.14↔	Circolazione extracorporea (ECC) in ipotermia profonda (meno di 20° C)
39.57.64↔	Riparazione di vene superficiali della coscia con patch sintetico	39.61.99↔	Circolazione extracorporea (ECC), altro
39.57.69↔	Riparazione di vasi dell'arto inferiore con patch sintetico, altro	39.66↔	Bypass cardiopolmonare percutaneo
39.57.99↔	Riparazione di vaso sanguigno con patch sintetico, altro	40.22.00↔	Asportazione di linfonodo mammario interno, NAS
39.58↔	Riparazione di vaso sanguigno con patch di tipo non specificato	40.22.10↔	Asportazione di linfonodo mammario interno, per via toracoscopica
39.59.00↔	Altra riparazione di vasi, NAS	40.22.20↔	Asportazione di linfonodo mammario interno, chirurgica a cielo aperto
39.59.10↔	Trasposizione di arterie, NAS	40.22.99↔	Asportazione di linfonodo mammario interno, altro
39.59.11↔	Trasposizione del tratto extracranico dell'arteria vertebrale	40.51.00↔	Asportazione radicale dei linfonodi ascellari, NAS
39.59.12↔	Trasposizione di altre arterie extracraniche del capo e del collo	40.51.10↔	Asportazione radicale dei linfonodi ascellari quale intervento indipendente
39.59.13↔	Trasposizione di arterie dell'arto superiore	40.51.11↔	Asportazione radicale dei linfonodi ascellari nel quadro di un altro intervento
39.59.14↔	Trasposizione di arterie toraciche	40.51.99↔	Asportazione radicale dei linfonodi ascellari, altro
39.59.15↔	Trasposizione dell'arteria gastrica, arteria epatica e arteria splenica	40.52.00↔	Asportazione radicale dei linfonodi periaortici, NAS
39.59.16↔	Trasposizione dell'arteria renale	40.52.10↔	Asportazione radicale dei linfonodi retroperitoneali (para-aortici, paracavali) e pelvici quale intervento indipendente
39.59.17↔	Trasposizione dell'arteria mesenterica	40.52.11↔	Asportazione radicale dei linfonodi retroperitoneali (para-aortici, paracavali) e pelvici nel quadro di un altro intervento
39.59.18↔	Trasposizione di altre arterie viscerali	40.52.99↔	Asportazione radicale dei linfonodi periaortici, altro
39.59.19↔	Trasposizione dell'arteria iliaca	40.53.00↔	Asportazione radicale dei linfonodi iliaci, NAS
39.59.20↔	Trasposizione di altre arterie addominali	40.53.10↔	Asportazione radicale dei linfonodi iliaci quale intervento indipendente
39.59.21↔	Trasposizione di arterie dell'arto inferiore	40.53.11↔	Asportazione radicale dei linfonodi iliaci in corso di altro intervento
39.59.29↔	Trasposizione di arterie, altro	40.53.99↔	Asportazione radicale dei linfonodi iliaci, altro
39.59.30↔	Altra riparazione di vasi del capo e del collo, NAS	40.54.00↔	Asportazione radicale dei linfonodi della regione inguinale, NAS
39.59.31↔	Altra riparazione di vasi intracranici	40.54.10↔	Asportazione radicale dei linfonodi della regione inguinale quale intervento indipendente
39.59.32↔	Altra riparazione del tratto extracranico dell'arteria vertebrale	40.54.11↔	Asportazione radicale dei linfonodi della regione inguinale in corso di altro intervento
39.59.33↔	Altra riparazione di arterie extracraniche del capo e del collo, altro	40.54.99↔	Asportazione radicale dei linfonodi della regione inguinale, altro
39.59.34↔	Altra riparazione della vena giugulare	40.59.00↔	Asportazione radicale di altri linfonodi, NAS
39.59.39↔	Altra riparazione di vasi del capo e del collo, altro	40.59.10↔	Asportazione radicale di altri linfonodi quale intervento indipendente, NAS
39.59.40↔	Altra riparazione di vasi dell'arto superiore, NAS	40.59.11↔	Asportazione radicale di linfonodi mediastinici quale intervento indipendente
39.59.41↔	Altra riparazione di arterie dell'arto superiore, NAS	40.59.12↔	Asportazione radicale di linfonodi peribronchiali quale intervento indipendente
39.59.42↔	Altra riparazione della vena succlavia, vena ascellare e vena brachiocefalica		
39.59.48↔	Altra riparazione di altre vene profonde dell'arto superiore		
39.59.49↔	Altra riparazione di vasi dell'arto superiore, altro		
39.59.50↔	Altra riparazione di vasi toracici, NAS		
39.59.51↔	Altra riparazione dell'aorta toracica		
39.59.52↔	Altra riparazione dell'arteria polmonare		
39.59.53↔	Altra riparazione di arterie toraciche, altro		
39.59.54↔	Altra riparazione della vena polmonare		
39.59.55↔	Altra riparazione della vena cava superiore		
39.59.59↔	Altra riparazione di vasi toracici, altro		

40.59.19↔	Asportazione radicale di altri linfonodi quale intervento indipendente, altro	76.46.99↔	Altra ricostruzione di altre ossa facciali, altro
40.59.20↔	Asportazione radicale di altri linfonodi in corso di altro intervento, NAS	77.91.00↔	Ostectomia totale della scapola, della clavicola, delle coste e dello sterno, NAS
40.59.21↔	Asportazione radicale di linfonodi mediastinici in corso di altro intervento	77.91.10↔	Ostectomia totale della scapola e della clavicola
40.59.22↔	Asportazione radicale di linfonodi peribronchiali in corso di altro intervento	77.91.11↔	Ostectomia totale di una costa
40.59.29↔	Asportazione radicale di altri linfonodi in corso di altro intervento, altro	77.91.12↔	Ostectomia totale di una costa cervicale
40.59.99↔	Asportazione radicale di altri linfonodi, altro	77.91.13↔	Ostectomia totale dello sterno
40.62↔	Fistolizzazione del dotto toracico	77.91.99↔	Ostectomia totale della scapola, della clavicola, delle coste e dello sterno, altro
40.63↔	Chiusura di fistola del dotto toracico	78.49.20↔	Sostituzione di vertebre (es. per cifosi), NAS
40.64↔	Legatura del dotto toracico	78.49.21↔	Sostituzione di vertebre con impianto (es. per cifosi): 1 vertebra
40.69↔	Altri interventi sul dotto toracico	78.49.22↔	Sostituzione di vertebre con impianto (es. per cifosi): 2 vertebre
53.7↔	Riparazione di ernia diaframmatica, per via addominale	78.49.23↔	Sostituzione di vertebre con impianto (es. per cifosi): 3 vertebre
53.80↔	Riparazione di ernia diaframmatica per via toracica, NAS	78.49.24↔	Sostituzione di vertebre con impianto (es. per cifosi): 4 vertebre
53.81↔	Plicatura del diaframma	78.49.25↔	Sostituzione di vertebre con impianto (es. per cifosi): 5 o più vertebre
53.82↔	Riparazione di ernia parasternale	78.49.26↔	Sostituzione di vertebre con altro materiale (es. per cifosi), 1 vertebra
54.94↔	Creazione di shunt peritoneovascolare	78.49.27↔	Sostituzione di vertebre con altro materiale (es. per cifosi), 2 vertebre
54.99.80↔	Inserzione di cateteri e pompa automatica, programmabile e ricaricabile per il drenaggio continuo di liquido ascitico	78.49.28↔	Sostituzione di vertebre con altro materiale (es. per cifosi), 3 vertebre
57.71.00↔	Cistectomia radicale, NAS	78.49.29↔	Sostituzione di vertebre (es. per cifosi), altro
57.71.10↔	Cistectomia radicale, senza uretrectomia, nel maschio, chirurgica a cielo aperto	78.49.2a↔	Sostituzione di vertebre con altro materiale (es. per cifosi), 4 o più vertebre
57.71.11↔	Cistectomia radicale, senza uretrectomia, nel maschio, per via laparoscopica	78.49.31↔	Ricostruzione complessa della colonna vertebrale (es. per cifosi) con innesto anteriore di sostegno
57.71.20↔	Cistectomia radicale, con uretrectomia, nel maschio, chirurgica a cielo aperto	78.49.32↔	Ricostruzione complessa della colonna vertebrale (es. per cifosi) mediante cifosectomia (es. secondo Lindseth-Selzer)
57.71.21↔	Cistectomia radicale, con uretrectomia, nel maschio, per via laparoscopica	78.49.33↔	Ricostruzione complessa della colonna vertebrale (es. per cifosi) mediante correzione dorsale senza release ventrale
57.71.30↔	Cistectomia radicale, senza uretrectomia, nella donna, chirurgica a cielo aperto	78.49.34↔	Ricostruzione complessa della colonna vertebrale (es. per cifosi) mediante correzione dorsale con release ventrale
57.71.31↔	Cistectomia radicale, senza uretrectomia, nella donna, per via laparoscopica	78.49.35↔	Ricostruzione complessa della colonna vertebrale (es. per cifosi) mediante correzione dorso-ventrale
57.71.40↔	Cistectomia radicale, con uretrectomia, nella donna, chirurgica a cielo aperto	78.49.36↔	Columnotomia e spondilodesi lordosizzante plurisegmentaria dorsale (DLS) secondo Zielke (es. per cifosi)
57.71.41↔	Cistectomia radicale, con uretrectomia, nella donna, per via laparoscopica	78.49.37↔	Columnotomia e osteotomia transpeduncolare di sottrazione (es. secondo Thomasen o Hsu-Yau-Leong) (es. per cifosi)
57.71.50↔	Cistectomia radicale, svuotamento pelvico (esenterazione) nel maschio, chirurgica a cielo aperto	78.49.38↔	Columnotomia e spondilodesi lordosizzante monosegmentaria cervico-toracica (es. secondo Mason, Urist o Simmons) (es. per cifosi)
57.71.51↔	Cistectomia radicale, svuotamento pelvico (esenterazione) nel maschio, per via laparoscopica	78.49.40↔	Ricostruzione complessa della colonna vertebrale (es. per scoliosi), mediante epifisiodesi per equilibrare la crescita con staffe di lega a memoria di forma [Shape Memory Alloy (SMA)-Staples], 1 staffa
57.71.99↔	Cistectomia radicale, altro	78.49.41↔	Ricostruzione complessa della colonna vertebrale (es. per scoliosi), mediante epifisiodesi per equilibrare la crescita con staffe di lega a memoria di forma [Shape Memory Alloy (SMA)-Staples], 2 staffe
57.87.00↔	Ricostruzione della vescica, NAS	78.49.42↔	Ricostruzione complessa della colonna vertebrale (es. per scoliosi), mediante epifisiodesi per equilibrare la crescita con staffe di lega a memoria di forma [Shape Memory Alloy (SMA)-Staples], 3 staffe
57.87.10↔	Ricostruzione della vescica con ileo, colon o stomaco, chirurgica a cielo aperto	78.49.43↔	Ricostruzione complessa della colonna vertebrale (es. per scoliosi), mediante epifisiodesi per equilibrare la crescita con staffe di lega a memoria di forma [Shape Memory Alloy (SMA)-Staples], 4 staffe
57.87.11↔	Ricostruzione della vescica con ileo, colon o stomaco, per via laparoscopica	78.49.44↔	Ricostruzione complessa della colonna vertebrale (es. per scoliosi), mediante epifisiodesi per equilibrare la crescita con staffe di lega a memoria di forma [Shape Memory Alloy (SMA)-Staples], 5 staffe
57.87.20↔	Conversione di altra derivazione urinaria sopravvescicale in neovescica, chirurgica a cielo aperto	78.49.45↔	Ricostruzione complessa della colonna vertebrale (es. per scoliosi), mediante epifisiodesi per equilibrare la crescita con staffe di lega a memoria di forma [Shape Memory Alloy (SMA)-Staples], 6 staffe
57.87.21↔	Conversione di altra derivazione urinaria sopravvescicale in neovescica, per via laparoscopica	78.49.46↔	Ricostruzione complessa della colonna vertebrale (es. per scoliosi), mediante epifisiodesi per equilibrare la crescita con staffe di lega a memoria di forma [Shape Memory Alloy (SMA)-Staples], 7 staffe
57.87.30↔	Cistoplastica riduttiva, chirurgica a cielo aperto		
57.87.31↔	Cistoplastica riduttiva, per via laparoscopica		
57.87.40↔	Ampliamento della vescica, chirurgica a cielo aperto		
57.87.41↔	Ampliamento della vescica, per via laparoscopica		
57.87.99↔	Ricostruzione della vescica, altro		
68.8↔	Eviscerazione pelvica		
71.5↔	Vulvectomy radicale		
76.44.00↔	Ostectomia totale di altre ossa facciali con contemporanea ricostruzione, NAS		
76.44.10↔	Ostectomia totale di altre ossa facciali, Ricostruzione mediante innesto con anastomosi microvascolare		
76.44.11↔	Ostectomia totale di altre ossa facciali, Ricostruzione mediante innesto non vascolarizzato		
76.44.19↔	Ostectomia totale di altre ossa facciali con altra ricostruzione		
76.44.99↔	Ostectomia totale di altre ossa facciali con contemporanea ricostruzione, altro		
76.46.00↔	Altra ricostruzione di altre ossa facciali, NAS		
76.46.10↔	Altra ricostruzione di altre ossa facciali, Ricostruzione mediante innesto con anastomosi microvascolare		

78.49.47↔	Ricostruzione complessa della colonna vertebrale (es. per scoliosi), mediante epifisiodesi per equilibrare la crescita con staffe di lega a memoria di forma [Shape Memory Alloy (SMA)-Staples], 8 staffe	78.49.65↔	Spondilodiosi correttiva (es. per scoliosi) con strumentazione combinata anteriore e posteriore, con stabilità primaria, da 7 a 10 segmenti
78.49.48↔	Ricostruzione complessa della colonna vertebrale (es. per scoliosi), mediante epifisiodesi per equilibrare la crescita con staffe di lega a memoria di forma [Shape Memory Alloy (SMA)-Staples], 9 staffe	78.49.66↔	Spondilodiosi correttiva (es. per scoliosi) con strumentazione combinata anteriore e posteriore, con stabilità primaria, 11 e più segmenti
78.49.4a↔	Ricostruzione complessa della colonna vertebrale (es. per scoliosi), mediante epifisiodesi per equilibrare la crescita con staffe di lega a memoria di forma [Shape Memory Alloy (SMA)-Staples], 10 staffe	78.49.69↔	Spondilodiosi correttiva (es. per scoliosi) con strumentazione combinata anteriore e posteriore, altro
78.49.4b↔	Ricostruzione complessa della colonna vertebrale (es. per scoliosi), mediante epifisiodesi per equilibrare la crescita con staffe di lega a memoria di forma [Shape Memory Alloy (SMA)-Staples], 11 staffe	78.49.70↔	Ricostruzione complessa della colonna vertebrale, NAS
78.49.4c↔	Ricostruzione complessa della colonna vertebrale (es. per scoliosi), mediante epifisiodesi per equilibrare la crescita con staffe di lega a memoria di forma [Shape Memory Alloy (SMA)-Staples], 12 staffe	78.49.71↔	Ricostruzione complessa della colonna vertebrale (es. per scoliosi) con strumentazione sottocutanea di Harrington (nel bambino)
78.49.4d↔	Ricostruzione complessa della colonna vertebrale (es. per scoliosi), mediante epifisiodesi per equilibrare la crescita con staffe di lega a memoria di forma [Shape Memory Alloy (SMA)-Staples], 13 e più staffe	78.49.79↔	Ricostruzione complessa della colonna vertebrale, altro
78.49.4e↔	Ricostruzione complessa della colonna vertebrale (es. per scoliosi) mediante epifisiodesi dorso-ventrale	78.50.00↔	Fissazione interna di osso in sede non specificata senza riduzione di frattura, NAS
78.49.4f↔	Ricostruzione complessa della colonna vertebrale (es. per scoliosi) mediante epifisiodesi monolaterale con fusione vertebrale dorsale	78.50.11↔	Fissazione di osso alla colonna vertebrale
78.49.4g↔	Ricostruzione complessa della colonna vertebrale (es. per scoliosi) mediante epifisiodesi bilaterale con fusione vertebrale dorsale	78.50.30↔	Procedura di osteosintesi della colonna vertebrale, NAS
78.49.50↔	Spondilodiosi correttiva (es. per scoliosi) con strumentazione anteriore o posteriore, NAS	78.50.31↔	Osteosintesi con viti della colonna vertebrale
78.49.51↔	Spondilodiosi correttiva (es. per scoliosi) con strumentazione posteriore, senza stabilità primaria, da 3 a 6 segmenti	78.50.32↔	Osteosintesi della colonna vertebrale mediante cerchiaggio con filo
78.49.52↔	Spondilodiosi correttiva (es. per scoliosi) con strumentazione posteriore, senza stabilità primaria, da 7 a 10 segmenti	78.50.33↔	Osteosintesi della colonna vertebrale mediante sistema con staffe
78.49.53↔	Spondilodiosi correttiva (es. per scoliosi) con strumentazione posteriore, senza stabilità primaria, 11 e più segmenti	78.50.34↔	Osteosintesi della colonna vertebrale con placche a uncino
78.49.54↔	Spondilodiosi correttiva (es. per scoliosi) con strumentazione posteriore, con stabilità primaria, da 3 a 6 segmenti	78.50.35↔	Osteosintesi della colonna vertebrale mediante sistema a viti e barre
78.49.55↔	Spondilodiosi correttiva (es. per scoliosi) con strumentazione posteriore, con stabilità primaria, da 7 a 10 segmenti	78.50.36↔	Osteosintesi della colonna vertebrale mediante sistema a viti e placca anteriore
78.49.56↔	Spondilodiosi correttiva (es. per scoliosi) con strumentazione posteriore, con stabilità primaria, 11 e più segmenti	78.50.37↔	Osteosintesi della colonna vertebrale mediante sistema a viti e placca posteriore
78.49.57↔	Spondilodiosi correttiva (es. per scoliosi) con strumentazione anteriore, senza stabilità primaria, da 3 a 6 segmenti	78.50.39↔	Procedura di osteosintesi della colonna vertebrale, altro
78.49.58↔	Spondilodiosi correttiva (es. per scoliosi) con strumentazione anteriore, senza stabilità primaria, da 7 a 10 segmenti	78.50.99↔	Fissazione interna di osso in sede non specificata senza riduzione di frattura, altro
78.49.59↔	Spondilodiosi correttiva (es. per scoliosi) con strumentazione anteriore o posteriore, altro	81.00↔	Artrodesi vertebrale, NAS
78.49.5a↔	Spondilodiosi correttiva (es. per scoliosi) con strumentazione anteriore, senza stabilità primaria, 11 e più segmenti	81.01↔	Artrodesi atlanto-epistrofea
78.49.5b↔	Spondilodiosi correttiva (es. per scoliosi) con strumentazione anteriore, con stabilità primaria, da 3 a 6 segmenti	81.02↔	Altra artrodesi cervicale, approccio anteriore
78.49.5c↔	Spondilodiosi correttiva (es. per scoliosi) con strumentazione anteriore, con stabilità primaria, da 7 a 10 segmenti	81.03↔	Altra artrodesi cervicale, approccio posteriore
78.49.5d↔	Spondilodiosi correttiva (es. per scoliosi) con strumentazione anteriore, con stabilità primaria, 11 e più segmenti	81.04↔	Artrodesi dorsale e dorsolombare, approccio anteriore
78.49.60↔	Spondilodiosi correttiva (es. per scoliosi) con strumentazione combinata anteriore e posteriore, NAS	81.05↔	Artrodesi dorsale e dorsolombare, approccio posteriore
78.49.61↔	Spondilodiosi correttiva (es. per scoliosi) con strumentazione combinata anteriore e posteriore, senza stabilità primaria, da 3 a 6 segmenti	81.06↔	Artrodesi delle vertebre lombari e lumbosacrali, approccio anteriore
78.49.62↔	Spondilodiosi correttiva (es. per scoliosi) con strumentazione combinata anteriore e posteriore, senza stabilità primaria, da 7 a 10 segmenti	81.07↔	Artrodesi lombare e lumbosacrale, approccio ai processi laterali trasversi
78.49.63↔	Spondilodiosi correttiva (es. per scoliosi) con strumentazione combinata anteriore e posteriore, senza stabilità primaria, 11 e più segmenti	81.08↔	Artrodesi lombare e lumbosacrale, con approccio posteriore
78.49.64↔	Spondilodiosi correttiva (es. per scoliosi) con strumentazione combinata anteriore e posteriore, con stabilità primaria, da 3 a 6 segmenti	81.11↔	Fusione della caviglia
		81.12.00↔	Artrodesi triplice, NAS
		81.12.10↔	Artrodesi dell'articolazione talocrurale e subtalare
		81.12.11↔	Artrodesi dell'articolazione talocrurale, subtalare e di Chopart
		81.12.12↔	Artrodesi dell'articolazione subtalare, due camere articolari
		81.12.13↔	Artrodesi dell'articolazione subtalare, tre camere articolari
		81.12.99↔	Artrodesi triplice, altro
		81.22↔	Artrodesi del ginocchio
		81.30↔	Rifusione vertebrale, NAS
		81.31↔	Rifusione atlanto-epistrofea
		81.32↔	Rifusione di altre vertebre cervicali, approccio anteriore
		81.33↔	Rifusione di altre vertebre cervicali, approccio posteriore
		81.34↔	Rifusione dorsale o dorsolombare, approccio anteriore
		81.35↔	Rifusione dorsale o dorsolombare, approccio posteriore
		81.36↔	Rifusione lombare o lumbosacrale, approccio anteriore
		81.37↔	Rifusione lombare o lumbosacrale, approccio ai processi laterali trasversi
		81.38↔	Rifusione lombare o lumbosacrale, approccio posteriore
		81.39↔	Rifusione vertebrale, NAC
		81.51.00↔	Sostituzione totale dell'anca, NAS
		81.51.10↔	Sostituzione totale dell'anca, protesi speciale
		81.51.99↔	Sostituzione totale dell'anca, altro
		81.52.00↔	Sostituzione parziale dell'anca, NAS
		81.52.10↔	Sostituzione parziale dell'anca, Protesi della testa femorale e protesi biarticolata
		81.52.11↔	Sostituzione parziale dell'anca, Coppa di sostegno e protesi acetabolare snap-fit
		81.52.99↔	Sostituzione parziale dell'anca, altro

81.53.00↔	Revisione d'endoprotesi di anca, NAS	81.63.22↔	Artrodesi di 7 - 8 vertebre, ventrale, intercorporea
81.53.10↔	Revisione d'endoprotesi di anca, senza sostituzione	81.63.23↔	Artrodesi di 7 - 8 vertebre, dorsale, dinamica
81.53.11↔	Revisione di protesi d'anca di superficie e impianto di endoprotesi di anca	81.63.99↔	Artrodesi o rifusione di 4-8 vertebre, altro
81.53.12↔	Revisione di protesi biarticolata e impianto di endoprotesi di anca	81.64.00↔	Artrodesi o rifusione di 9 e più vertebre, NAS
81.53.13↔	Revisione di altra protesi dell'anca e impianto di endoprotesi di anca	81.64.10↔	Artrodesi di 9 e più vertebre, dorsale
81.53.99↔	Revisione d'endoprotesi di anca, altro	81.64.11↔	Artrodesi di 9 o più vertebre, combinata dorsale e ventrale, intercorporea
81.54.00↔	Sostituzione totale del ginocchio, NAS	81.64.99↔	Artrodesi o rifusione di 9 e più vertebre, altro
81.54.10↔	Protesi a slitta unicondilare del ginocchio	81.65.00↔	Vertebroplastica, NAS
81.54.11↔	Protesi di superficie bicondilare del ginocchio	81.65.10↔	Vertebroplastica, 1 corpo vertebrale
81.54.12↔	Endoprotesi a cerniera del ginocchio	81.65.11↔	Vertebroplastica, 2 corpi vertebrali
81.54.13↔	Sostituzione della rotula del ginocchio	81.65.12↔	Vertebroplastica, 3 corpi vertebrali
81.54.14↔	Protesi speciale del ginocchio	81.65.13↔	Vertebroplastica, 4 e più corpi vertebrali
81.54.99↔	Sostituzione totale del ginocchio, altro	81.65.99↔	Vertebroplastica, altro
81.55.00↔	Revisione di protesi del ginocchio, NAS	81.66.00↔	Cifoplastica, NAS
81.55.10↔	Revisione di protesi del ginocchio, senza sostituzione	81.66.10↔	Cifoplastica, 1 corpo vertebrale
81.55.11↔	Revisione di protesi del ginocchio e sostituzione di sostituto della rotula	81.66.11↔	Cifoplastica, 2 corpi vertebrali
81.55.12↔	Revisione di protesi del ginocchio e impianto di nuova endoprotesi di ginocchio	81.66.12↔	Cifoplastica, 3 corpi vertebrali
81.55.99↔	Revisione di protesi del ginocchio, altro	81.66.13↔	Cifoplastica, 4 e più corpi vertebrali
81.56↔	Sostituzione totale della tibiotarsica	81.66.99↔	Cifoplastica, altro
81.59.00↔	Revisione di sostituzione articolare delle estremità inferiori, NAS	84.51.00↔	Inserzione di dispositivo intervertebrale d'artrodesi, NAS
81.59.10↔	Revisione di sostituzione articolare delle estremità inferiori, senza sostituzione	84.51.10↔	Inserzione di gabbie intercorporee, 1 segmento
81.59.11↔	Revisione e sostituzione di endoprotesi della caviglia	84.51.11↔	Inserzione di gabbie intercorporee, 2 segmenti
81.59.12↔	Revisione e sostituzione di endoprotesi del tarso	84.51.12↔	Inserzione di gabbie intercorporee, 3 segmenti
81.59.13↔	Revisione e sostituzione di endoprotesi dell'avampiede e delle dita dei piedi	84.51.13↔	Inserzione di gabbie intercorporee, 4 o più segmenti
81.59.99↔	Revisione di sostituzione articolare delle estremità inferiori, altro	84.51.99↔	Inserzione di dispositivo intervertebrale d'artrodesi, altro
81.62.00↔	Artrodesi o rifusione di 2-3 vertebre, NAS	84.59↔	Inserzione di altro dispositivo vertebrale
81.62.10↔	Artrodesi di 2 vertebre, dorsale	92.39.00↔	Altra radioterapia stereotassica, NAS
81.62.11↔	Artrodesi di 2 vertebre, combinata dorsale e ventrale, intercorporea	92.39.01↔	Altra radioterapia ad alto voltaggio, irradiazione stereotassica, frazionata, cerebrale, NAS
81.62.12↔	Artrodesi di 2 vertebre, ventrale, intercorporea	92.39.11↔	Altra radioterapia ad alto voltaggio, irradiazione stereotassica, frazionata, extracerebrale, NAS
81.62.13↔	Artrodesi di 2 vertebre, dorsale, dinamica	92.39.20↔	Altra radioterapia ad alto voltaggio, irradiazione stereotassica, frazionata: Cerebrale, radioterapia a modulazione di intensità
81.62.20↔	Artrodesi di 3 vertebre, dorsale	92.39.21↔	Altra radioterapia ad alto voltaggio, irradiazione stereotassica, frazionata: Cerebrale, radioterapia ad arco a modulazione di intensità (IMAT)
81.62.21↔	Artrodesi di 3 vertebre, combinata dorsale e ventrale, intercorporea	92.39.22↔	Altra radioterapia ad alto voltaggio, irradiazione stereotassica, frazionata: Cerebrale, guidata dalle immagini
81.62.22↔	Artrodesi di 3 vertebre, ventrale, intercorporea	92.39.29↔	Altra radioterapia ad alto voltaggio, irradiazione stereotassica, frazionata, cerebrale, altro
81.62.23↔	Artrodesi di 3 vertebre, dorsale, dinamica	92.39.30↔	Altra radioterapia ad alto voltaggio, irradiazione stereotassica, frazionata: Extracerebrale, radioterapia a modulazione di intensità
81.62.99↔	Artrodesi o rifusione di 2-3 vertebre, altro	92.39.31↔	Altra radioterapia ad alto voltaggio, irradiazione stereotassica, frazionata: Extracerebrale, radioterapia ad arco a modulazione di intensità (IMAT)
81.63.00↔	Artrodesi o rifusione di 4-8 vertebre, NAS	92.39.32↔	Altra radioterapia ad alto voltaggio, irradiazione stereotassica, frazionata: Extracerebrale, guidata dalle immagini
81.63.10↔	Artrodesi di 4 - 6 vertebre, dorsale	92.39.39↔	Altra radioterapia ad alto voltaggio, irradiazione stereotassica, frazionata, extracerebrale, altro
81.63.11↔	Artrodesi di 4 - 6 vertebre, combinata dorsale e ventrale, intercorporea		
81.63.12↔	Artrodesi di 4 - 6 vertebre, ventrale, intercorporea		
81.63.13↔	Artrodesi di 4 - 6 vertebre, dorsale, dinamica		
81.63.20↔	Artrodesi di 7 - 8 vertebre, dorsale		
81.63.21↔	Artrodesi di 7 - 8 vertebre, combinata dorsale e ventrale, intercorporea		

Procedura H33-6

50.0↔	Epatomia	50.22.42↔	Epatectomia parziale, Epatectomia parziale per trapianto
50.21↔	Marsupializzazione di lesione del fegato	50.22.99↔	Epatectomia parziale, altro
50.22.00↔	Epatectomia parziale, NAS	50.23↔	Escissione aperta di lesione o tessuto epatico
50.22.10↔	Epatectomia parziale, Epatectomia parziale percutanea (asportazione locale, resezione di endocisti, resezione a cuneo)	50.3x.00↔	Lobectomia del fegato NAC
50.22.20↔	Epatectomia parziale, Resezione di endocisti, chirurgica a cielo aperto	50.3x.01↔	Lobectomia, emiepatectomia, resezione di più segmenti epatici, eccetto che per trapianto
50.22.21↔	Epatectomia parziale, Resezione di endocisti, per via laparoscopica	50.3x.08↔	Resezione segmentale, altra o NAS resezione anatomica del fegato, eccetto che per trapianto
50.22.30↔	Epatectomia parziale, Resezione a cuneo, chirurgica a cielo aperto	50.3x.11↔	Lobectomia, emiepatectomia, resezione di più segmenti epatici, per trapianto da vivente
50.22.31↔	Epatectomia parziale, Resezione a cuneo, per via laparoscopica	50.3x.18↔	Altra o NAS resezione anatomica del fegato, per trapianto
50.22.40↔	Epatectomia parziale, Resezione di un segmento epatico	50.4x.00↔	Epatectomia totale, NAS
50.22.41↔	Epatectomia parziale, Resezione di più segmenti epatici non adiacenti	50.4x.99↔	Epatectomia totale, altro
		50.61.00↔	Chiusura di lacerazione del fegato, NAS
		50.61.10↔	Chiusura di lacerazione del fegato mediante sutura

50.61.11↔	Chiusura di lacerazione del fegato mediante tamponamento	52.95.00↔	Altri interventi sul pancreas, NAS
50.61.12↔	Chiusura di lacerazione del fegato mediante omentoplastica	52.95.10↔	Rimozione di calcoli dal dotto pancreatico, chirurgica a cielo aperto
50.61.99↔	Chiusura di lacerazione del fegato, altro	52.95.11↔	Rimozione di calcoli dal dotto pancreatico, per via laparoscopica
51.32↔	Anastomosi fra colecisti e intestino	52.95.20↔	Dilatazione del dotto pancreatico, per via laparoscopica
51.33↔	Anastomosi fra colecisti e pancreas	52.95.30↔	Inserzione di un drenaggio nel dotto pancreatico, chirurgica a cielo aperto
51.34↔	Anastomosi fra colecisti e stomaco	52.95.31↔	Inserzione di un drenaggio nel dotto pancreatico, per via laparoscopica
51.35↔	Altra anastomosi della colecisti	52.95.40↔	Altri interventi sul pancreas, Inserzione o sostituzione di uno stent (protesi) non autoespandente nel dotto pancreatico, chirurgica a cielo aperto
51.36↔	Coledococenterostomia	52.95.41↔	Inserzione o sostituzione di uno stent (protesi) non autoespandente nel dotto pancreatico, per via laparoscopica
51.37↔	Anastomosi fra dotto epatico e tratto gastrointestinale	52.95.50↔	Inserzione o sostituzione di uno stent (protesi) autoespandente nel dotto pancreatico, chirurgica a cielo aperto
51.39↔	Altra anastomosi di dotti biliari	52.95.51↔	Inserzione o sostituzione di uno stent (protesi) autoespandente nel dotto pancreatico, per via laparoscopica
52.01.12↔	Drenaggio transgastrico di cisti pancreatica, chirurgico a cielo aperto	52.95.60↔	Ricostruzione plastica del dotto pancreatico, per via laparoscopica
52.01.13↔	Drenaggio transgastrico di cisti pancreatica, per via laparoscopica	52.95.70↔	Ricostruzione plastica del pancreas
52.01.22↔	Drenaggio transduodenale di cisti pancreatica, chirurgico a cielo aperto	52.95.90↔	Altri interventi per via endoscopica sul pancreas
52.01.23↔	Drenaggio transduodenale di cisti pancreatica, per via laparoscopica	52.95.99↔	Altri interventi sul pancreas, altro
52.3↔	Marsupializzazione di cisti pancreatica	52.96↔	Anastomosi del pancreas
52.4↔	Drenaggio interno di cisti pancreatica	52.99.00↔	Altri interventi a cielo aperto sul pancreas, NAS
52.51.00↔	Pancreatocomia prossimale, NAS	52.99.10↔	Altri interventi a cielo aperto sul pancreas, Dilatazione del dotto pancreatico
52.51.10↔	Pancreatocomia prossimale, con conservazione del piloro	52.99.20↔	Altri interventi a cielo aperto sul pancreas, Ricostruzione plastica del dotto pancreatico
52.51.20↔	Pancreatocomia prossimale, con conservazione del duodeno	52.99.99↔	Altri interventi a cielo aperto sul pancreas, NAS
52.51.99↔	Pancreatocomia prossimale, altro		
52.52↔	Pancreatocomia distale		
52.53↔	Pancreatocomia sub-totale radicale		
52.59↔	Altra pancreatocomia parziale		
52.6x.00↔	Pancreatocomia totale, NAS		
52.6x.99↔	Pancreatocomia totale, altro		
52.7↔	Pancreaticoduodenectomia radicale		
52.92↔	Incannulazione (o cannulamento) del dotto pancreatico		

Procedura H33-7

86.88.50↔	Impianto o sostituzione di sistema per terapia a pressione negativa, profondo, su ossa e articolazioni delle estremità	86.88.53↔	Impianto o sostituzione di sistema per terapia a pressione negativa, endoretale
86.88.51↔	Impianto o sostituzione di sistema per terapia a pressione negativa, profondo, su torace, mediastino e sterno	86.88.59↔	Impianto o sostituzione di sistema per terapia a pressione negativa, su cute e sottocute o in altra sede
86.88.52↔	Impianto o sostituzione di sistema per terapia a pressione negativa, sull'addome aperto		

Procedura H33-8

93.57.12†↔ Terapia a pressione negativa continua, 8 giorni e più

ADRG H40**Interventi endoscopici per sanguinamento da varici esofagee**

Diagnosi principale nella tabella H40-1 e Procedura nella tabella H40-3 e Diagnosi secondaria nella tabella H40-2

DRG H40Z**Interventi endoscopici per sanguinamento da varici esofagee****Diagnosi principale H40-1**

K70.0	Steatosi epatica da alcol	K71.8	Epatopatia tossica con altri disturbi del fegato
K70.1	Epatite alcolica	K71.9	Epatopatia tossica non specificata
K70.2	Fibrosi e sclerosi alcolica del fegato	K72.1	Insufficienza epatica cronica
K70.3	Cirrosi epatica alcolica	K72.9	Insufficienza epatica non specificata
K70.4	Insufficienza epatica alcolica	K73.0	Epatite cronica persistente non classificata altrove
K70.9	Epatopatia alcolica non specificata	K73.1	Epatite cronica lobulare non classificata altrove
K71.0	Epatopatia tossica con colestasi	K73.2	Epatite cronica attiva non classificata altrove
K71.1	Epatopatia tossica con necrosi epatica	K73.8	Altra epatite cronica, non classificata altrove
K71.2	Epatopatia tossica con epatite acuta	K73.9	Epatite cronica, non specificata
K71.3	Epatopatia tossica con epatite cronica persistente	K74.0	Fibrosi epatica
K71.4	Epatopatia tossica con epatite cronica lobulare	K74.1	Sclerosi epatica
K71.5	Epatopatia tossica con epatite cronica attiva	K74.2	Fibrosi epatica con sclerosi epatica
K71.6	Epatopatia tossica con epatite non classificata altrove	K74.3	Cirrosi biliare primitiva
K71.7	Epatopatia tossica con fibrosi e cirrosi epatica	K74.4	Cirrosi biliare secondaria

K74.5	Cirrosi biliare non specificata	K76.1	Congestione epatica cronica
K74.6	Altra e non specificata forma di cirrosi epatica	K76.3	Infarto epatico
K75.0	Ascesso epatico	K76.4	Peliosi epatica
K75.1	Flebite della vena porta	K76.5	Malattia epatica veno-occlusiva [Sindrome di Stuart-Bras]
K75.2	Epatite reattiva aspecifica	K76.6	Iperensione portale
K75.3	Epatite granulomatosa non classificata altrove	K76.7	Sindrome epatorenale
K75.4	Epatite autoimmune	K76.8	Altre malattie specificate del fegato
K75.8	Altre malattie infiammatorie specificate del fegato	K76.9	Malattia epatica non specificata
K75.9	Malattia infiammatoria epatica non specificata	R16.2	Epatomegalia con splenomegalia non classificata altrove
K76.0	Degenerazione grassa del fegato non classificata altrove		

Diagnosi secondaria H40-2

I85.0	Varici esofagee con sanguinamento
I98.3	Varici esofagee con sanguinamento in malattie classificate altrove

Procedura H40-3

42.09.10†↔	Altra incisione dell'esofago, per via endoscopica	42.81.00†↔	Inserzione di una sonda permanente nell'esofago, NAS
42.33.00†↔	Asportazione o distruzione endoscopica di lesione o tessuto esofageo, NAS	42.81.10†↔	Inserzione e sostituzione di protesi non autoespandente (sonda permanente) nell'esofago, per via endoscopica
42.33.10†↔	Resezione endoscopica della mucosa esofagea	42.81.11†↔	Inserzione e sostituzione di due protesi non autoespandenti (sonda permanente) nell'esofago, per via endoscopica
42.33.11†↔	Resezione endoscopica sottomucosale esofagea	42.81.12†↔	Inserzione e sostituzione di più di due protesi non autoespandenti (sonda permanente) nell'esofago, per via endoscopica
42.33.20†↔	Asportazione o distruzione endoscopica di lesione o tessuto esofageo, Elettro-, termo- e crioblazione	42.81.40†↔	Inserzione e sostituzione di una protesi autoespandente (sonda permanente) nell'esofago, per via endoscopica
42.33.21†↔	Asportazione o distruzione endoscopica di lesione o tessuto esofageo, Terapia fotodinamica	42.81.41†↔	Inserzione e sostituzione di due protesi autoespandenti (sonda permanente) nell'esofago, per via endoscopica
42.33.22†↔	Asportazione o distruzione endoscopica di lesione o tessuto esofageo, mediante laser	42.81.99†↔	Inserzione di una sonda permanente nell'esofago, altro
42.33.29†↔	Asportazione o distruzione endoscopica di lesione o tessuto esofageo, altra procedura	42.88.10†↔	Rimozione di protesi dall'esofago, per via endoscopica
42.33.30†↔	Inserzione endoscopica di applicatore radioattivo nell'esofago	42.99.20†↔	Interventi anti-reflusso sull'esofago, per via endoscopica
42.33.99†↔	Asportazione o distruzione endoscopica di lesione o tessuto esofageo, altro	42.99.30†↔	Impianto, sostituzione, revisione e rimozione di sistema antireflusso magnetico, NAS
42.7x.10†↔	Esofagomiotomia, per via endoscopica	42.99.39†↔	Impianto, sostituzione, revisione e rimozione di sistema antireflusso magnetico, altro
42.7x.20†↔	Esofagomiotomia, faringocervicale, per via endoscopica		
42.7x.30†↔	Esofagogastromiotomia, per via endoscopica		

ADRG H41

ERCP terapeutica complessa e terapia fotodinamica

Almeno una Procedura nella tabella H41-1

DRG H41A

ERCP terapeutica complessa con CC estremamente gravi o terapia fotodinamica

Almeno una Procedura nella tabella H41-2 e PCCL > 3 o Procedura nella tabella H41-3

DRG H41B

ERCP terapeutica complessa con CC gravi, senza terapia fotodinamica, età < 3 anni

Almeno una Procedura nella tabella H41-2 e PCCL > 2 o Età < 3 anni

DRG H41C

ERCP terapeutica complessa senza CC estremamente gravi o gravi, senza terapia fotodinamica, età > 2 anni

Procedura H41-1

50.24†↔	Escissione percutanea di lesione o tessuto epatico	51.64.11†↔	Asportazione o distruzione endoscopica di lesione o tessuto dei dotti biliari e dello sfintere di Oddi, Terapia fotodinamica
51.10†↔	Colangiopancreatografia retrograda endoscopica [ERCP]	51.64.12†↔	Asportazione o distruzione endoscopica di lesione o tessuto dei dotti biliari e dello sfintere di Oddi, mediante laser
51.11†↔	Colangiografia retrograda endoscopica [ERC]	51.64.19†↔	Asportazione o distruzione endoscopica di lesione o tessuto dei dotti biliari e dello sfintere di Oddi, altra procedura
51.14†↔	Altra biopsia chiusa [endoscopica] del tratto biliare o dello sfintere di Oddi	51.64.99†↔	Asportazione o distruzione endoscopica di lesione o tessuto dei dotti biliari e dello sfintere di Oddi, altro
51.64.00†↔	Asportazione o distruzione endoscopica di lesione o tessuto dei dotti biliari e dello sfintere di Oddi, NAS	51.82†↔	Sfinterotomia pancreatica
51.64.10†↔	Asportazione o distruzione endoscopica di lesione o tessuto dei dotti biliari e dello sfintere di Oddi, Elettro-, termo- e crioblazione	51.84†↔	Dilatazione endoscopica dell'ampolla e di dotto biliare
		51.85†↔	Sfinterotomia e papillotomia endoscopica

51.86†↔	Inserzione endoscopica di sonda per drenaggio nasobiliare	51.98.33†↔	Altri interventi percutanei sulle vie biliari, Inserzione o sostituzione percutanea-transepatrica di quattro stent (protesi) autoespandenti
51.87.00†↔	Inserzione endoscopica di sonda (stent) nel dotto biliare, NAS	51.98.34†↔	Altri interventi percutanei sulle vie biliari, Inserzione o sostituzione percutanea-transepatrica di cinque stent (protesi) autoespandenti
51.87.10†↔	Inserzione o sostituzione endoscopica di uno stent (protesi) non autoespandente nel dotto biliare	51.98.35†↔	Altri interventi percutanei sulle vie biliari, Inserzione o sostituzione percutanea-transepatrica di sei e più stent (protesi) autoespandenti
51.87.11†↔	Inserzione o sostituzione endoscopica di 2 stent (protesi) non autoespandenti nel dotto biliare	51.98.99†↔	Altri interventi percutanei sulle vie biliari, altro
51.87.12†↔	Inserzione o sostituzione endoscopica di 3 o più stent (protesi) non autoespandenti nel dotto biliare	51.99.90†↔	Altri interventi endoscopici sulle vie biliari
51.87.20†↔	Inserzione o sostituzione endoscopica di uno stent (protesi) autoespandente nel dotto biliare	52.01.00†↔	Drenaggio di cisti pancreatica mediante catetere, NAS
51.87.21†↔	Inserzione o sostituzione endoscopica di due stent (protesi) autoespandenti nel dotto biliare	52.01.11†↔	Drenaggio transgastrico di cisti pancreatica, per via endoscopica
51.87.22†↔	Inserzione o sostituzione endoscopica di tre o più stent (protesi) autoespandenti nel dotto biliare	52.01.21†↔	Drenaggio transduodenale di cisti pancreatica, per via endoscopica
51.87.30†↔	Inserzione o sostituzione endoscopica di uno stent (protesi) rivestito non autoespandente nel dotto biliare	52.01.99†↔	Drenaggio di cisti pancreatica mediante catetere, altro
51.87.31†↔	Inserzione o sostituzione endoscopica di due stent (protesi) rivestiti autoespandenti nel dotto biliare	52.09.21†↔	Puntura transgastrica di (pseudo)cisti pancreatica, per via endosonografica
51.87.32†↔	Inserzione o sostituzione endoscopica di tre o più stent (protesi) rivestiti autoespandenti nel dotto biliare	52.09.22†↔	Puntura transduodenale di (pseudo)cisti pancreatica, per via endosonografica
51.87.99†↔	Inserzione endoscopica di sonda (stent) nel dotto biliare, altro	52.13†↔	Pancreatografia retrograda endoscopica [ERP]
51.88†↔	Rimozione endoscopica di calcoli di vie biliari	52.14†↔	Biopsia chiusa [endoscopica] del dotto pancreatico
51.95.00†↔	Rimozione di endoprotesi dal dotto biliare, NAS	52.21†↔	Asportazione o distruzione endoscopica di lesione o tessuto del dotto pancreatico
51.95.10†↔	Rimozione di endoprotesi dal dotto biliare, per via endoscopica	52.22.11†↔	Necrosectomia transgastrica, per via endoscopica
51.95.11†↔	Rimozione di endoprotesi dal dotto biliare, percutanea-transepatrica	52.22.12†↔	Necrosectomia transduodenale, per via endoscopica
51.95.99†↔	Rimozione di endoprotesi dal dotto biliare, altro	52.93.00†↔	Inserzione e sostituzione endoscopica di sonda (stent) nel dotto pancreatico, NAS
51.96†↔	Estrazione percutanea di calcoli dal coledoco	52.93.10†↔	Inserzione e sostituzione endoscopica di sonda (stent) non autoespandente nel dotto pancreatico
51.98.00†↔	Altri interventi percutanei sulle vie biliari, NAS	52.93.20†↔	Inserzione e sostituzione endoscopica di sonda (stent) autoespandente nel dotto pancreatico
51.98.10†↔	Altri interventi percutanei sulle vie biliari, Incisione percutanea delle vie biliari	52.93.99†↔	Inserzione e sostituzione endoscopica di sonda (stent) nel dotto pancreatico, altro
51.98.11†↔	Altri interventi percutanei sulle vie biliari, Rimozione percutanea di calcoli da altri dotti biliari	52.94†↔	Rimozione endoscopica di calcoli dal dotto pancreatico
51.98.12†↔	Altri interventi percutanei sulle vie biliari, Inserzione percutanea-transepatrica di drenaggio nel dotto biliare	52.97†↔	Inserzione endoscopica di sonda per drenaggio naso-pancreatico
51.98.20†↔	Altri interventi percutanei sulle vie biliari, Inserzione o sostituzione percutanea-transepatrica di uno stent (protesi) non autoespandente	52.98†↔	Dilatazione endoscopica del dotto pancreatico
51.98.21†↔	Altri interventi percutanei sulle vie biliari, Inserzione o sostituzione percutanea-transepatrica di più stent (protesi) non autoespandenti	97.05†↔	Sostituzione di sonda nel dotto biliare o pancreatico
51.98.30†↔	Altri interventi percutanei sulle vie biliari, Inserzione o sostituzione percutanea-transepatrica di uno stent (protesi) autoespandente	97.55†↔	Rimozione di tubo a T, altro tubo biliare, tubo epatico
51.98.31†↔	Altri interventi percutanei sulle vie biliari, Inserzione o sostituzione percutanea-transepatrica di due stent (protesi) autoespandenti	97.56†↔	Rimozione di tubo o drenaggio pancreatico
51.98.32†↔	Altri interventi percutanei sulle vie biliari, Inserzione o sostituzione percutanea-transepatrica di tre stent (protesi) autoespandenti	98.52†↔	Litotripsia extracorporea della colecisti e/o dotto biliare
		98.53†↔	Litotripsia extracorporea del pancreas
		98.59†↔	Litotripsia extracorporea di altre sedi

Procedura H41-2

50.24†↔	Escissione percutanea di lesione o tessuto epatico	51.87.31†↔	Inserzione o sostituzione endoscopica di due stent (protesi) rivestiti autoespandenti nel dotto biliare
51.10†↔	Colangiopancreatografia retrograda endoscopica [ERCP]	51.87.32†↔	Inserzione o sostituzione endoscopica di tre o più stent (protesi) rivestiti autoespandenti nel dotto biliare
51.82†↔	Sfinterotomia pancreatica	51.87.99†↔	Inserzione endoscopica di sonda (stent) nel dotto biliare, altro
51.86†↔	Inserzione endoscopica di sonda per drenaggio nasobiliare	51.95.00†↔	Rimozione di endoprotesi dal dotto biliare, NAS
51.87.00†↔	Inserzione endoscopica di sonda (stent) nel dotto biliare, NAS	51.95.10†↔	Rimozione di endoprotesi dal dotto biliare, per via endoscopica
51.87.10†↔	Inserzione o sostituzione endoscopica di uno stent (protesi) non autoespandente nel dotto biliare	51.95.11†↔	Rimozione di endoprotesi dal dotto biliare, percutanea-transepatrica
51.87.11†↔	Inserzione o sostituzione endoscopica di 2 stent (protesi) non autoespandenti nel dotto biliare	51.95.99†↔	Rimozione di endoprotesi dal dotto biliare, altro
51.87.12†↔	Inserzione o sostituzione endoscopica di 3 o più stent (protesi) non autoespandenti nel dotto biliare	51.98.00†↔	Altri interventi percutanei sulle vie biliari, NAS
51.87.20†↔	Inserzione o sostituzione endoscopica di uno stent (protesi) autoespandente nel dotto biliare	51.98.10†↔	Altri interventi percutanei sulle vie biliari, Incisione percutanea delle vie biliari
51.87.21†↔	Inserzione o sostituzione endoscopica di due stent (protesi) autoespandenti nel dotto biliare	51.98.11†↔	Altri interventi percutanei sulle vie biliari, Rimozione percutanea di calcoli da altri dotti biliari
51.87.22†↔	Inserzione o sostituzione endoscopica di tre o più stent (protesi) autoespandenti nel dotto biliare	51.98.12†↔	Altri interventi percutanei sulle vie biliari, Inserzione percutanea-transepatrica di drenaggio nel dotto biliare
51.87.30†↔	Inserzione o sostituzione endoscopica di uno stent (protesi) rivestito non autoespandente nel dotto biliare		

51.98.20†↔	Altri interventi percutanei sulle vie biliari, Inserzione o sostituzione percutanea-transepatca di uno stent (protesi) non autoespandente	52.01.99†↔	Drenaggio di cisti pancreatica mediante catetere, altro
51.98.21†↔	Altri interventi percutanei sulle vie biliari, Inserzione o sostituzione percutanea-transepatca di più stent (protesi) non autoespandenti	52.09.21†↔	Puntura transgastrica di (pseudo)cisti pancreatica, per via endosonografica
51.98.30†↔	Altri interventi percutanei sulle vie biliari, Inserzione o sostituzione percutanea-transepatca di uno stent (protesi) autoespandente	52.09.22†↔	Puntura transduodenale di (pseudo)cisti pancreatica, per via endosonografica
51.98.31†↔	Altri interventi percutanei sulle vie biliari, Inserzione o sostituzione percutanea-transepatca di due stent (protesi) autoespandenti	52.13†↔	Pancreatografia retrograda endoscopica [ERP]
51.98.32†↔	Altri interventi percutanei sulle vie biliari, Inserzione o sostituzione percutanea-transepatca di tre stent (protesi) autoespandenti	52.21†↔	Asportazione o distruzione endoscopica di lesione o tessuto del dotto pancreatico
51.98.33†↔	Altri interventi percutanei sulle vie biliari, Inserzione o sostituzione percutanea-transepatca di quattro stent (protesi) autoespandenti	52.22.11†↔	Necrosectomia transgastrica, per via endoscopica
51.98.34†↔	Altri interventi percutanei sulle vie biliari, Inserzione o sostituzione percutanea-transepatca di cinque stent (protesi) autoespandenti	52.22.12†↔	Necrosectomia transduodenale, per via endoscopica
51.98.35†↔	Altri interventi percutanei sulle vie biliari, Inserzione o sostituzione percutanea-transepatca di sei e più stent (protesi) autoespandenti	52.93.00†↔	Inserzione e sostituzione endoscopica di sonda (stent) nel dotto pancreatico, NAS
51.98.99†↔	Altri interventi percutanei sulle vie biliari, altro	52.93.10†↔	Inserzione e sostituzione endoscopica di sonda (stent) non autoespandente nel dotto pancreatico
51.99.90†↔	Altri interventi endoscopici sulle vie biliari	52.93.20†↔	Inserzione e sostituzione endoscopica di sonda (stent) autoespandente nel dotto pancreatico
52.01.00†↔	Drenaggio di cisti pancreatica mediante catetere, NAS	52.93.99†↔	Inserzione e sostituzione endoscopica di sonda (stent) nel dotto pancreatico, altro
52.01.11†↔	Drenaggio transgastrico di cisti pancreatica, per via endoscopica	52.94†↔	Rimozione endoscopica di calcoli dal dotto pancreatico
52.01.21†↔	Drenaggio transduodenale di cisti pancreatica, per via endoscopica	52.97†↔	Inserzione endoscopica di sonda per drenaggio naso-pancreatico
		52.98†↔	Dilatazione endoscopica del dotto pancreatico
		97.05†↔	Sostituzione di sonda nel dotto biliare o pancreatico
		97.56†↔	Rimozione di tubo o drenaggio pancreatico
		98.52†↔	Litotripsia extracorporea della colecisti e/o dotto biliare
		98.53†↔	Litotripsia extracorporea del pancreas
		98.59†↔	Litotripsia extracorporea di altre sedi

Procedura H41-3

51.64.11†↔ Asportazione o distruzione endoscopica di lesione o tessuto dei dotti biliari e dello sfintere di Oddi, Terapia fotodinamica

ADRG H60

Cirrosi epatica ed epatite non infettiva specifica con CC estremamente gravi

Diagnosi principale nella tabella H60-1 e PCCL > 3

DRG H60Z

Cirrosi epatica e epatite non infettiva specifica con CC estremamente gravi

Diagnosi principale H60-1

K70.1	Epatite alcolica	K74.0	Fibrosi epatica
K70.2	Fibrosi e sclerosi alcolica del fegato	K74.2	Fibrosi epatica con sclerosi epatica
K70.3	Cirrosi epatica alcolica	K74.3	Cirrosi biliare primitiva
K70.4	Insufficienza epatica alcolica	K74.4	Cirrosi biliare secondaria
K70.9	Epatopatia alcolica non specificata	K74.5	Cirrosi biliare non specificata
K71.7	Epatopatia tossica con fibrosi e cirrosi epatica	K74.6	Altra e non specificata forma di cirrosi epatica

ADRG H61

Neoplasia maligna dell'apparato epatobiliare e del pancreas

Diagnosi principale nella tabella H61-1 o Diagnosi principale nella tabella H61-2 e durata del soggiorno > 1 giorno e PCCL > 3

DRG H61A

Neoplasia maligna dell'apparato epatobiliare e del pancreas, più di un giorno di degenza, con diagnostica complessa, con CC estremamente gravi

Diagnosi principale nella tabella H61-2 e durata del soggiorno > 1 giorno e PCCL > 3

DRG H61B

Neoplasia maligna dell'apparato epatobiliare e del pancreas, un giorno di degenza o senza diagnostica complessa o senza CC estremamente gravi

Diagnosi principale H61-1

C22.0	Carcinoma epatocellulare	C25.1	Tumore Maligno: Corpo del pancreas
C22.1	Carcinoma delle vie biliari intraepatiche	C25.2	Tumore Maligno: Coda del pancreas
C22.2	Epatoblastoma	C25.3	Tumore Maligno: Dotto pancreatico
C22.3	Angiosarcoma del fegato	C25.4	Tumore Maligno: Pancreas endocrino
C22.4	Altri sarcomi del fegato	C25.7	Tumore Maligno: Altre parti del pancreas
C22.7	Altri carcinomi specificati del fegato	C25.8	Tumore Maligno: lesione sconfinante a più zone contigue del pancreas
C22.9	Tumore Maligno: Tumore maligno del fegato, non specificato	C25.9	Tumore Maligno: Pancreas non specificato
C23	Tumore maligno della colecisti	C78.7	Tumore maligno secondario del fegato e del dotto biliare intraepatico
C24.0	Tumore Maligno: Vie biliari extraepatiche	D01.5	Carcinoma in situ: Fegato, colecisti e dotti biliari
C24.1	Tumore Maligno: Ampolla di Vater	D37.6	Tumori di comportamento incerto o sconosciuto: Fegato, colecisti e dotti biliari
C24.8	Tumore Maligno: lesione sconfinante a più zone contigue delle vie biliari		
C24.9	Tumore Maligno: Via biliare non specificata		
C25.0	Tumore Maligno: Testa del pancreas		

Diagnosi H61-2

C22.0	Carcinoma epatocellulare	C25.0	Tumore Maligno: Testa del pancreas
C22.1	Carcinoma delle vie biliari intraepatiche	C25.1	Tumore Maligno: Corpo del pancreas
C22.2	Epatoblastoma	C25.2	Tumore Maligno: Coda del pancreas
C22.3	Angiosarcoma del fegato	C25.3	Tumore Maligno: Dotto pancreatico
C22.4	Altri sarcomi del fegato	C25.4	Tumore Maligno: Pancreas endocrino
C22.7	Altri carcinomi specificati del fegato	C25.7	Tumore Maligno: Altre parti del pancreas
C22.9	Tumore Maligno: Tumore maligno del fegato, non specificato	C25.8	Tumore Maligno: lesione sconfinante a più zone contigue del pancreas
C23	Tumore maligno della colecisti	C25.9	Tumore Maligno: Pancreas non specificato
C24.0	Tumore Maligno: Vie biliari extraepatiche	D01.5	Carcinoma in situ: Fegato, colecisti e dotti biliari
C24.1	Tumore Maligno: Ampolla di Vater	D37.6	Tumori di comportamento incerto o sconosciuto: Fegato, colecisti e dotti biliari
C24.8	Tumore Maligno: lesione sconfinante a più zone contigue delle vie biliari		
C24.9	Tumore Maligno: Via biliare non specificata		

ADRG H62**Malattie del pancreas eccetto neoplasie maligne o cirrosi epatica ed epatite non infettiva specifica senza CC estremamente gravi**

Diagnosi principale nella tabella H62-1

DRG H62A**Malattie del pancreas eccetto neoplasie maligne con pancreatite acuta o cirrosi epatica e epatite non infettiva specifica senza CC estremamente gravi o età < 16 anni**

Diagnosi principale nella tabella H62-2 o Diagnosi principale nella tabella H62-3 o Età < 16 anni

DRG H62B**Malattie del pancreas eccetto neoplasie maligne, senza pancreatite acuta o cirrosi epatica con epatite non infettiva specifica senza CC estremamente gravi, età > 15 anni****Diagnosi H62-1**

B26.3	Pancreatite parotitica {K87.1}	K85.10	Pancreatite acuta biliare: Senza menzione di complicazioni in un organo o sistema
D13.6	Tumore benigno: Pancreas	K85.11	Pancreatite acuta biliare: con complicanze d'organo
K70.1	Epatite alcolica	K85.20	Pancreatite acuta indotta da alcol: Senza menzione di complicazioni in un organo o sistema
K70.2	Fibrosi e sclerosi alcolica del fegato	K85.21	Pancreatite acuta indotta da alcol: con complicanze d'organo
K70.3	Cirrosi epatica alcolica	K85.30	Pancreatite acuta indotta da farmaci: Senza menzione di complicazioni in un organo o sistema
K70.4	Insufficienza epatica alcolica	K85.31	Pancreatite acuta indotta da farmaci: con complicanze d'organo
K70.9	Epatopatia alcolica non specificata	K85.80	Altra forma di pancreatite acuta: Senza menzione di complicazioni in un organo o sistema
K71.7	Epatopatia tossica con fibrosi e cirrosi epatica	K85.81	Altra forma di pancreatite acuta: con complicanze d'organo
K74.0	Fibrosi epatica	K85.90	Pancreatite acuta non specificata: Senza menzione di complicazioni in un organo o sistema
K74.2	Fibrosi epatica con sclerosi epatica	K85.91	Pancreatite acuta non specificata: con complicanze d'organo
K74.3	Cirrosi biliare primitiva	K86.0	Pancreatite cronica da alcol
K74.4	Cirrosi biliare secondaria	K86.1	Altra pancreatite cronica
K74.5	Cirrosi biliare non specificata	K86.2	Cisti pancreatiche
K74.6	Altra e non specificata forma di cirrosi epatica	K86.3	Pseudocisti pancreatiche
K85.00	Pancreatite acuta idiopatica: Senza menzione di complicazioni in un organo o sistema		
K85.01	Pancreatite acuta idiopatica: con complicanze d'organo		

K86.8	Altre malattie specificate del pancreas	S36.20	Traumatismo del pancreas: Parte non specificata
K86.9	Malattia del pancreas non specificata	S36.21	Traumatismo del pancreas: Testa
Q45.0	Agenesia, aplasia e ipoplasia del pancreas	S36.22	Traumatismo del pancreas: Corpo
Q45.1	Pancreas anulare	S36.23	Traumatismo del pancreas: Coda
Q45.2	Cisti pancreatica congenita	S36.29	Traumatismo del pancreas: Altre e multiple parti
Q45.3	Altre malformazioni congenite del pancreas o del dotto pancreatico	T86.82	Insuccesso e rigetto: Trapianto di pancreas

Diagnosi principale H62-2

K85.00	Pancreatite acuta idiopatica: Senza menzione di complicazioni in un organo o sistema	K85.30	Pancreatite acuta indotta da farmaci: Senza menzione di complicazioni in un organo o sistema
K85.01	Pancreatite acuta idiopatica: con complicanze d'organo	K85.31	Pancreatite acuta indotta da farmaci: con complicanze d'organo
K85.10	Pancreatite acuta biliare: Senza menzione di complicazioni in un organo o sistema	K85.80	Altra forma di pancreatite acuta: Senza menzione di complicazioni in un organo o sistema
K85.11	Pancreatite acuta biliare: con complicanze d'organo	K85.81	Altra forma di pancreatite acuta: con complicanze d'organo
K85.20	Pancreatite acuta indotta da alcol: Senza menzione di complicazioni in un organo o sistema	K85.90	Pancreatite acuta non specificata: Senza menzione di complicazioni in un organo o sistema
K85.21	Pancreatite acuta indotta da alcol: con complicanze d'organo	K85.91	Pancreatite acuta non specificata: con complicanze d'organo

Diagnosi principale H62-3

K70.1	Epatite alcolica	K74.0	Fibrosi epatica
K70.2	Fibrosi e sclerosi alcolica del fegato	K74.2	Fibrosi epatica con sclerosi epatica
K70.3	Cirrosi epatica alcolica	K74.3	Cirrosi biliare primitiva
K70.4	Insufficienza epatica alcolica	K74.4	Cirrosi biliare secondaria
K70.9	Epatopatia alcolica non specificata	K74.5	Cirrosi biliare non specificata
K71.7	Epatopatia tossica con fibrosi e cirrosi epatica	K74.6	Altra e non specificata forma di cirrosi epatica

ADRG H63**Malattie del fegato eccetto neoplasie maligne, cirrosi epatica ed epatite non infettiva specifica**

Diagnosi principale nella tabella H63-1

DRG H63A**Malattie del fegato eccetto neoplasie maligne, cirrosi epatica e epatite non infettiva specifica, più di un giorno di degenza, con diagnostica complessa e CC estremamente gravi o gravi o con diagnostica complessa o CC estremamente gravi o gravi, età < 1 anno**

Diagnosi principale nella tabella H63-2 e durata del soggiorno > 1 giorno e PCCL > 2 o (Diagnosi principale nella tabella H63-2 o PCCL > 2) e durata del soggiorno > 1 giorno e Età < 1 anno

DRG H63B**Malattie del fegato eccetto neoplasie maligne, cirrosi epatica e epatite non infettiva specifica, più di un giorno di degenza, con diagnostica complessa o CC estremamente gravi o gravi, età > 0 anni**

(Diagnosi principale nella tabella H63-2 o PCCL > 2) e durata del soggiorno > 1 giorno

DRG H63C**Malattie del fegato eccetto neoplasie maligne, cirrosi epatica e epatite non infettiva specifica, un giorno di degenza o senza diagnostica complessa e senza CC estremamente gravi o gravi****Diagnosi principale H63-1**

A06.4	Ascesso amebico del fegato	B18.0	Epatite virale cronica B con agente delta
B15.0	Epatite A con coma epatico	B18.1	Epatite virale cronica B senza agente delta
B15.9	Epatite A senza coma epatico	B18.2	Epatite virale cronica C
B16.0	Epatite acuta B con agente delta (coinfezione), con coma epatico	B18.8	Altre epatiti virali croniche
B16.1	Epatite acuta B con agente delta (coinfezione), senza coma epatico	B18.9	Epatite virale cronica non specificata
B16.2	Epatite acuta B senza agente delta, con coma epatico	B19.0	Epatite virale non specificata con coma epatico
B16.9	Epatite acuta B senza agente delta e senza coma epatico	B19.9	Epatite virale non specificata senza coma epatico
B17.0	(Super) infezione acuta delta di portatore di epatite B	B58.1	Epatite da toxoplasma {K77.0}
B17.1	Epatite acuta C	B65.1	Schistosomiasi da Schistosoma mansoni [schistosomiasi intestinale]
B17.2	Epatite acuta E	B66.0	Opistorchiasi
B17.8	Altre epatiti virali acute specificate	B66.1	Clonorchiasi
B17.9	Epatite virale acuta non specificata	B66.3	Fascioliasi
		B66.5	Fasciolopsiasi

B67.0	Infezione del fegato da Echinococcus granulosus	K76.3	Infarto epatico
B67.5	Infezione del fegato da Echinococcus multilocularis	K76.4	Peliosi epatica
B67.8	Echinococcosi del fegato non specificata	K76.5	Malattia epatica veno-occlusiva [Sindrome di Stuart-Bras]
D13.4	Tumore benigno: Fegato	K76.6	Ipertensione portale
D13.5	Tumore benigno: Dotti biliari extraepatici	K76.7	Sindrome epatorenale
D18.03	Emangioma di qualsiasi sede: pancreatico	K76.8	Altre malattie specificate del fegato
E80.4	Sindrome di Gilbert	K76.9	Malattia epatica non specificata
E80.5	Sindrome di Crigler-Najjar	P35.3	Epatite virale congenita
E80.6	Altri disturbi del metabolismo bilirubinico	P59.1	Sindrome della bile spessa
E80.7	Disturbo del metabolismo bilirubinico non specificato	P59.2	Ittero neonatale da altre e non specificate lesioni epatocellulari
I81	Trombosi della vena porta	P59.3	Ittero neonatale da latte materno
I82.0	Sindrome di Budd-Chiari	Q44.0	Agenesia, aplasia e ipoplasia della colecisti
K70.0	Steatosi epatica da alcol	Q44.1	Altre malformazioni congenite della colecisti
K71.0	Epatopatia tossica con colestasi	Q44.4	Cisti del coledoco
K71.1	Epatopatia tossica con necrosi epatica	Q44.5	Altre malformazioni congenite delle vie biliari
K71.2	Epatopatia tossica con epatite acuta	Q44.6	Malattia cistica del fegato
K71.3	Epatopatia tossica con epatite cronica persistente	Q44.7	Altre malformazioni congenite del fegato
K71.4	Epatopatia tossica con epatite cronica lobulare	R16.0	Epatomegalia non classificata altrove
K71.5	Epatopatia tossica con epatite cronica attiva	R16.2	Epatomegalia con splenomegalia non classificata altrove
K71.6	Epatopatia tossica con epatite non classificata altrove	R17	Ittero non specificato
K71.8	Epatopatia tossica con altri disturbi del fegato	R82.2	Biliuria
K71.9	Epatopatia tossica non specificata	R94.5	Risultati anormali di esami per studi di funzionalità epatica
K72.0	Insufficienza epatica acuta e subacuta	S36.10	Traumatismo del fegato, non specificato
K72.1	Insufficienza epatica cronica	S36.11	Contusione ed ematoma del fegato
K72.9	Insufficienza epatica non specificata	S36.12	Lacerazione del fegato, non specificata
K73.0	Epatite cronica persistente non classificata altrove	S36.13	Lieve lacerazione del fegato
K73.1	Epatite cronica lobulare non classificata altrove	S36.14	Moderata lacerazione del fegato
K73.2	Epatite cronica attiva non classificata altrove	S36.15	Grave lacerazione del fegato
K73.8	Altra epatite cronica, non classificata altrove	S36.16	Altro traumatismo del fegato
K73.9	Epatite cronica, non specificata	T86.40	Peggioramento funzionale acuto di trapianto epatico
K74.1	Sclerosi epatica	T86.41	Peggioramento funzionale cronico di trapianto epatico
K75.0	Ascesso epatico	T86.49	Altra e non specificata disfunzione, insuccesso e rigetto di trapianto epatico
K75.1	Flebite della vena porta	Z22.5	Portatore di epatite virale
K75.2	Epatite reattiva aspecifica	Z22.6	Portatore di virus T-linfotropo umano di tipo 1 [HTLV-1]
K75.3	Epatite granulomatosa non classificata altrove	Z94.4	Stato dopo trapianto epatico
K75.4	Epatite autoimmune	Z94.80	Stato dopo trapianto di cellule staminali ematopoietiche senza attuale immunosoppressione
K75.8	Altre malattie infiammatorie specificate del fegato	Z94.81	Stato dopo trapianto di cellule staminali ematopoietiche con attuale immunosoppressione
K75.9	Malattia infiammatoria epatica non specificata	Z94.88	Stato dopo trapianto di altro organo o tessuto
K76.0	Degenerazione grassa del fegato non classificata altrove		
K76.1	Congestione epatica cronica		
K76.2	Necrosi epatica centrale emorragica		

Diagnosi principale H63-2

A06.4	Ascesso amebico del fegato	K75.0	Ascesso epatico
B15.0	Epatite A con coma epatico	K75.1	Flebite della vena porta
B16.0	Epatite acuta B con agente delta (coinfezione), con coma epatico	K75.3	Epatite granulomatosa non classificata altrove
B16.2	Epatite acuta B senza agente delta, con coma epatico	K76.2	Necrosi epatica centrale emorragica
B17.8	Altre epatiti virali acute specificate	K76.3	Infarto epatico
B65.1	Schistosomiasi da Schistosoma mansoni [schistosomiasi intestinale]	K76.4	Peliosi epatica
B67.0	Infezione del fegato da Echinococcus granulosus	K76.5	Malattia epatica veno-occlusiva [Sindrome di Stuart-Bras]
B67.5	Infezione del fegato da Echinococcus multilocularis	K76.7	Sindrome epatorenale
I81	Trombosi della vena porta	S36.11	Contusione ed ematoma del fegato
I82.0	Sindrome di Budd-Chiari	S36.12	Lacerazione del fegato, non specificata
K71.1	Epatopatia tossica con necrosi epatica	S36.13	Lieve lacerazione del fegato
K71.3	Epatopatia tossica con epatite cronica persistente	S36.14	Moderata lacerazione del fegato
K71.5	Epatopatia tossica con epatite cronica attiva	T86.40	Peggioramento funzionale acuto di trapianto epatico
K72.0	Insufficienza epatica acuta e subacuta	T86.41	Peggioramento funzionale cronico di trapianto epatico
K72.1	Insufficienza epatica cronica	T86.49	Altra e non specificata disfunzione, insuccesso e rigetto di trapianto epatico
K72.9	Insufficienza epatica non specificata		

ADRG H64 Malattie della cistifellea e delle vie biliari

Diagnosi principale nella tabella H64-1

DRG H64Z Malattie della cistifellea e delle vie biliari**Diagnosi principale H64-1**

K80.00	Calcolosi della colecisti con colecistite acuta: Senza menzione di ostruzione delle vie biliare	K81.1	Colecistite cronica
K80.01	Calcolosi della colecisti con colecistite acuta: con ostruzione delle vie biliare	K81.8	Altra colecistite
K80.10	Calcolosi della colecisti con altra colecistite: Senza menzione di ostruzione delle vie biliare	K81.9	Colecistite non specificata
K80.11	Calcolosi della colecisti con altra colecistite: con ostruzione delle vie biliare	K82.0	Ostruzione della colecisti
K80.20	Calcolosi della colecisti senza colecistite: Senza menzione di ostruzione delle vie biliare	K82.1	Idrope della colecisti
K80.21	Calcolosi della colecisti senza colecistite: con ostruzione delle vie biliare	K82.2	Perforazione della colecisti
K80.30	Calcolosi di via biliare con colangite: Senza menzione di ostruzione delle vie biliare	K82.3	Fistola della colecisti
K80.31	Calcolosi di via biliare con colangite: con ostruzione delle vie biliare	K82.4	Colesterolosi della colecisti
K80.40	Litiasi biliare con colecistite: Senza menzione di ostruzione delle vie biliare	K82.8	Altre malattie specificate della colecisti
K80.41	Litiasi biliare con colecistite: con ostruzione delle vie biliare	K82.9	Malattia della colecisti non specificata
K80.50	Calcolosi coledocica senza colangite o colecistite: Senza menzione di ostruzione delle vie biliare	K83.0	Colangite
K80.51	Calcolosi coledocica senza colangite o colecistite: con ostruzione delle vie biliare	K83.1	Ostruzione di dotto biliare
K80.80	Altra colelitiasi: Senza menzione di ostruzione delle vie biliare	K83.2	Perforazione di dotto biliare
K80.81	Altra colelitiasi: con ostruzione delle vie biliare	K83.3	Fistola biliare
K81.0	Colecistite acuta	K83.4	Spasmo dello sfintere di Oddi
		K83.5	Cisti biliare
		K83.8	Altre malattie specificate delle vie biliari
		K83.9	Malattia di via biliare, non specificata
		K91.5	Sindrome post-colecistectomia
		Q44.2	Atresia delle vie biliari
		Q44.3	Stenosi e restringimento congeniti delle vie biliari
		R93.2	Risultati anormali di diagnostica per immagini del fegato e delle vie biliari
		S36.17	Traumatismo: Colecisti
		S36.18	Traumatismo: Dotto biliare

ADRGs 901, 902**procedure OR non correlata**

procedure OR non correlata

DRGs 901A, 901B, 901C, 901D, 902Z

MDC 08

Malattie e disturbi del sistema muscoloscheletrico e tessuto connettivo

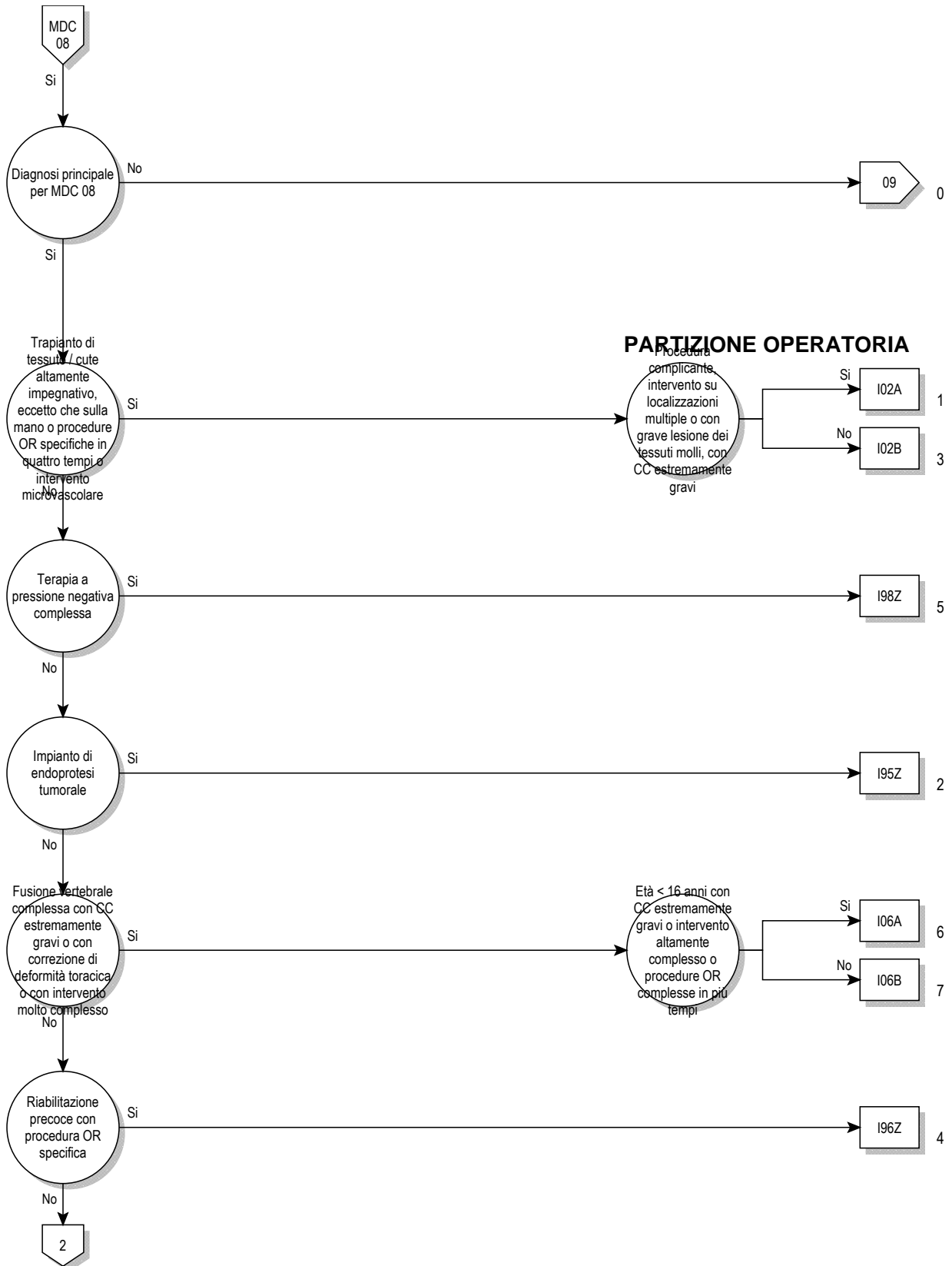

08

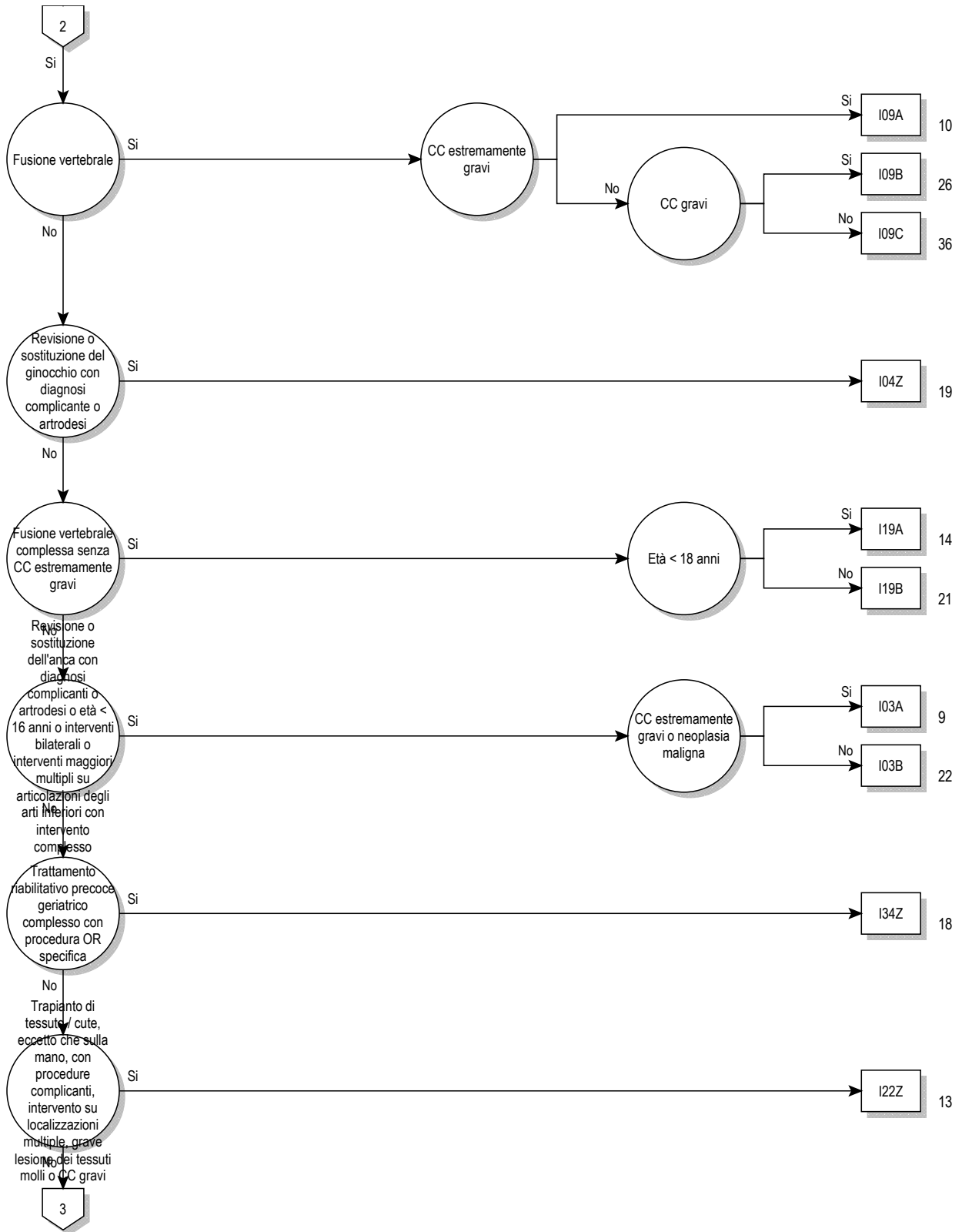

08

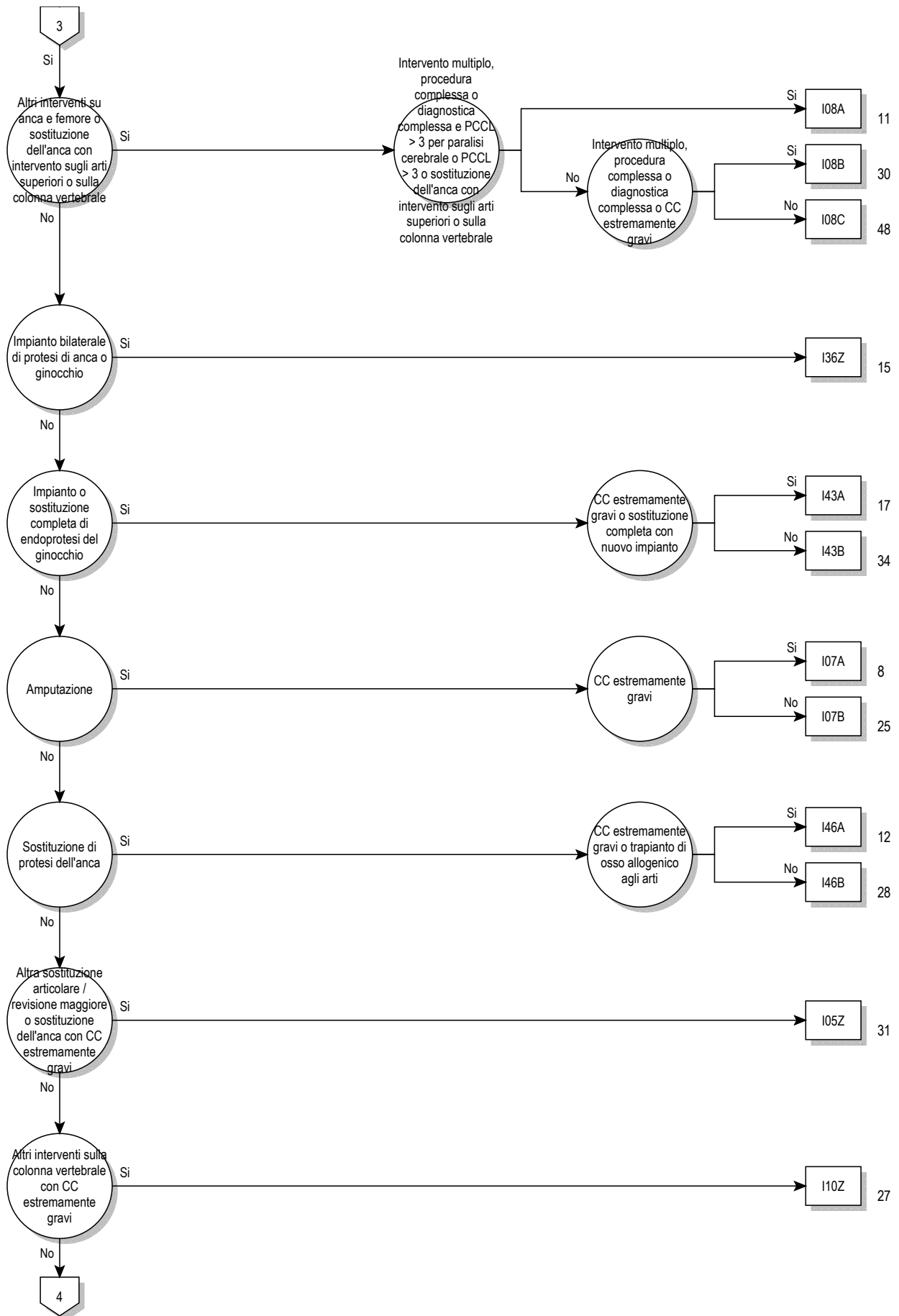

08

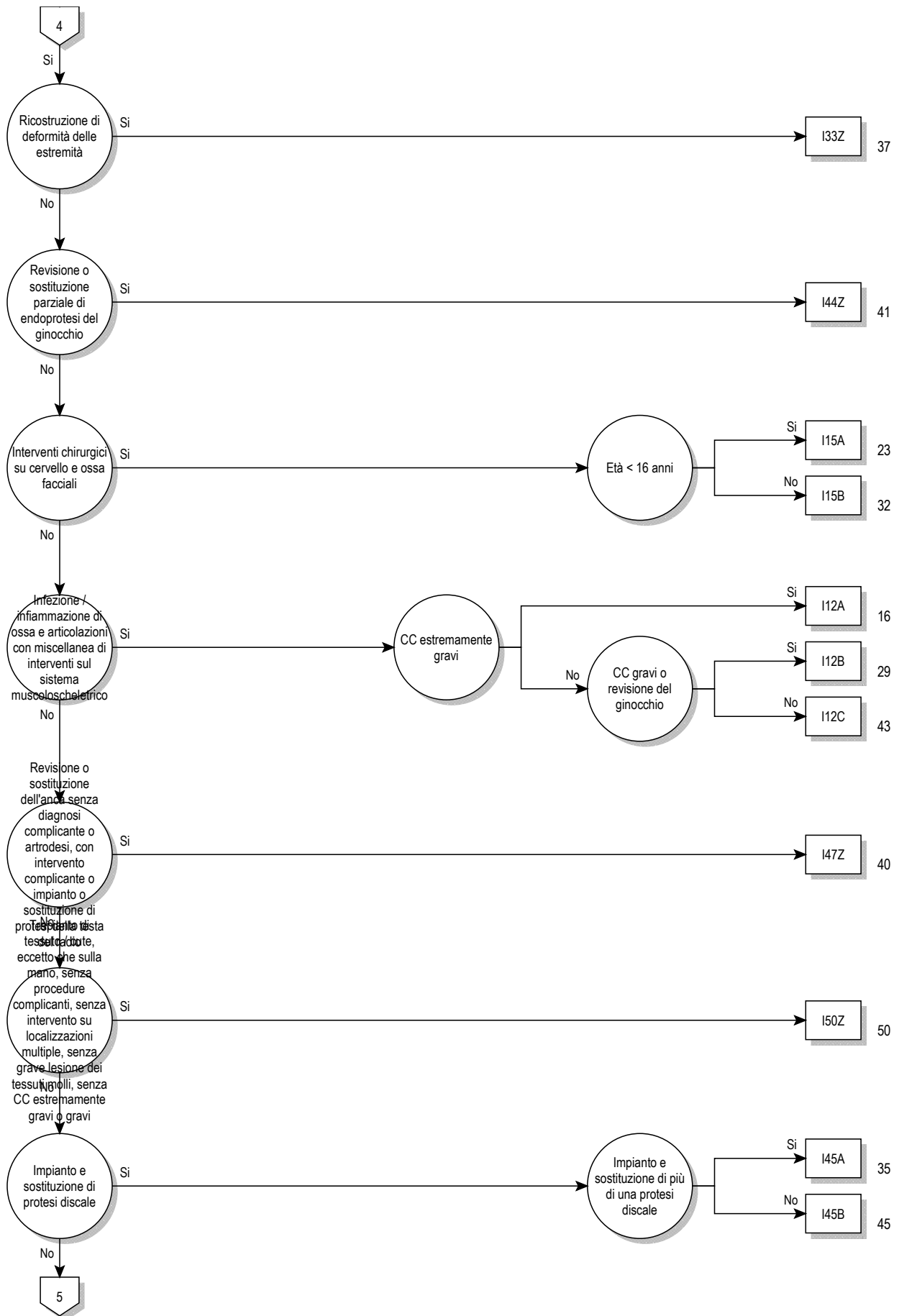

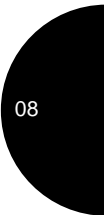
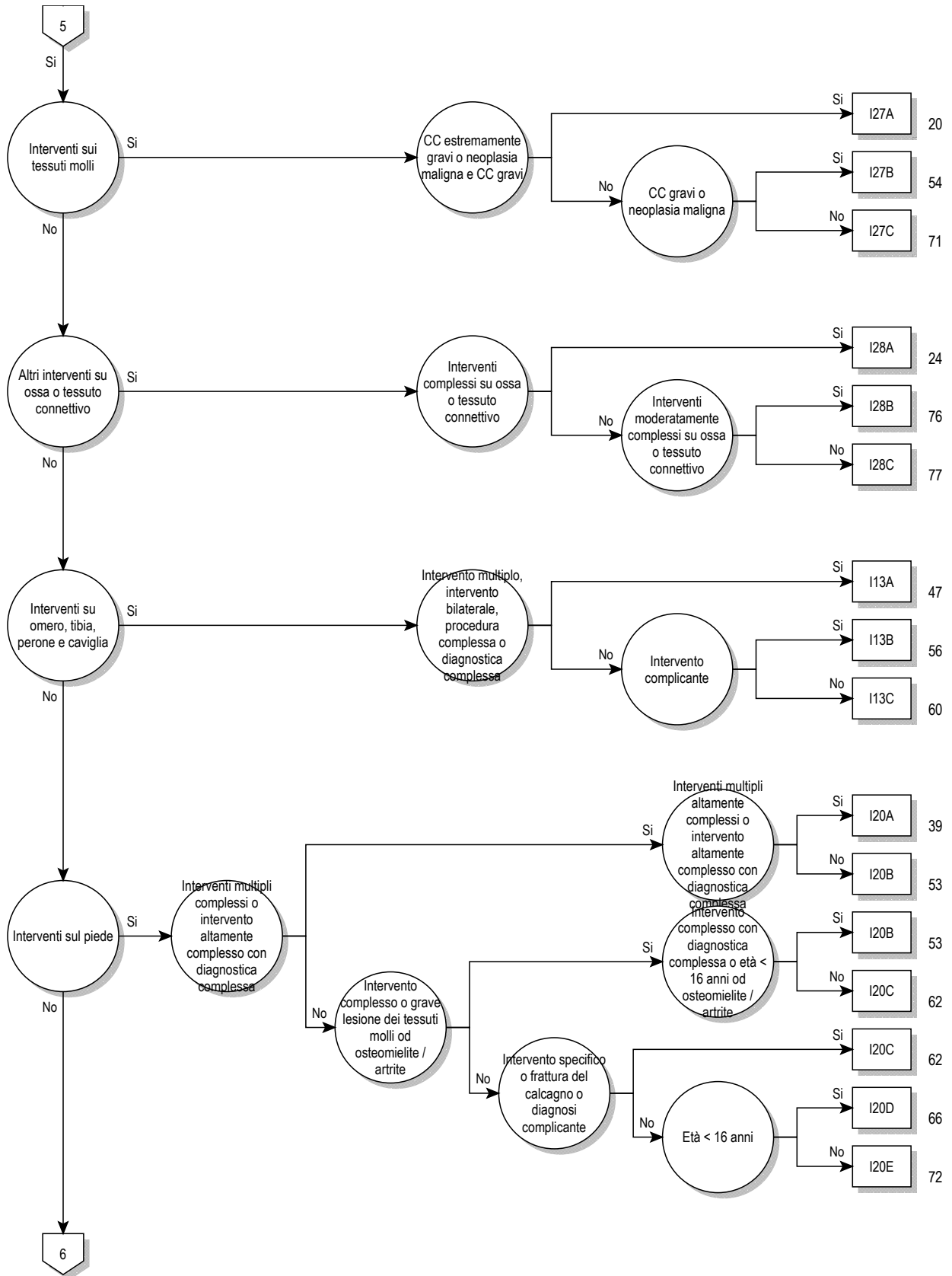

08

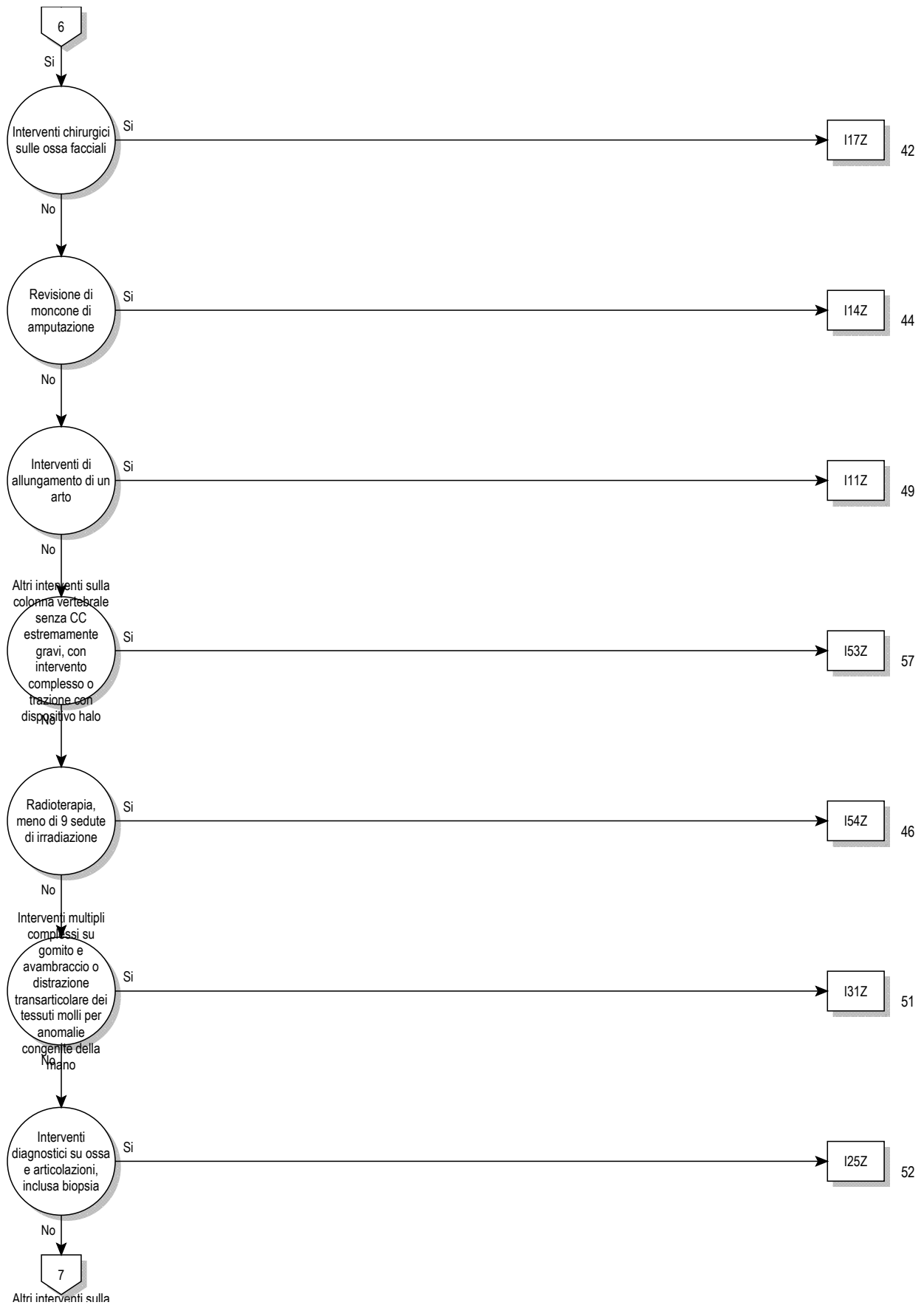

08

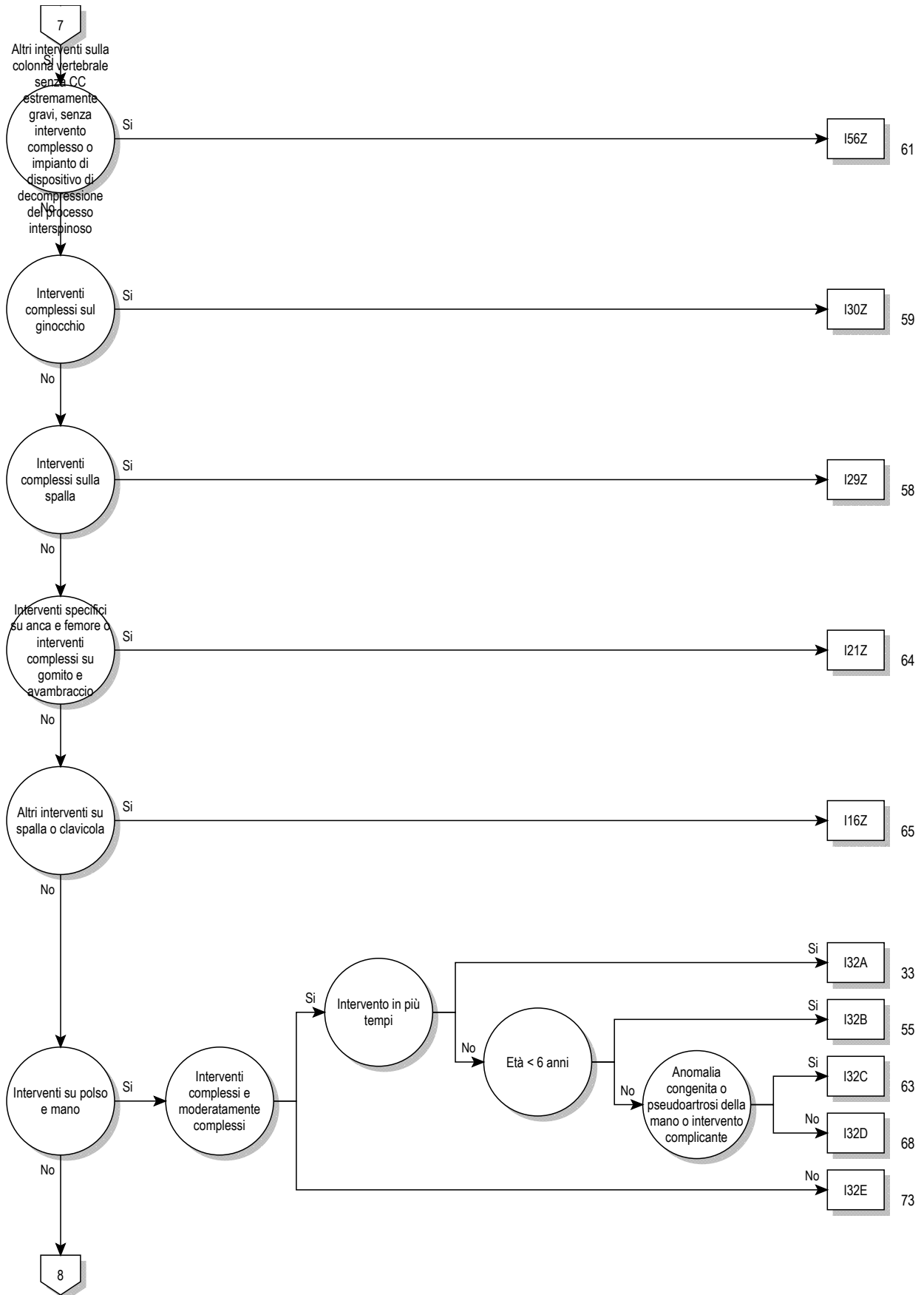

08

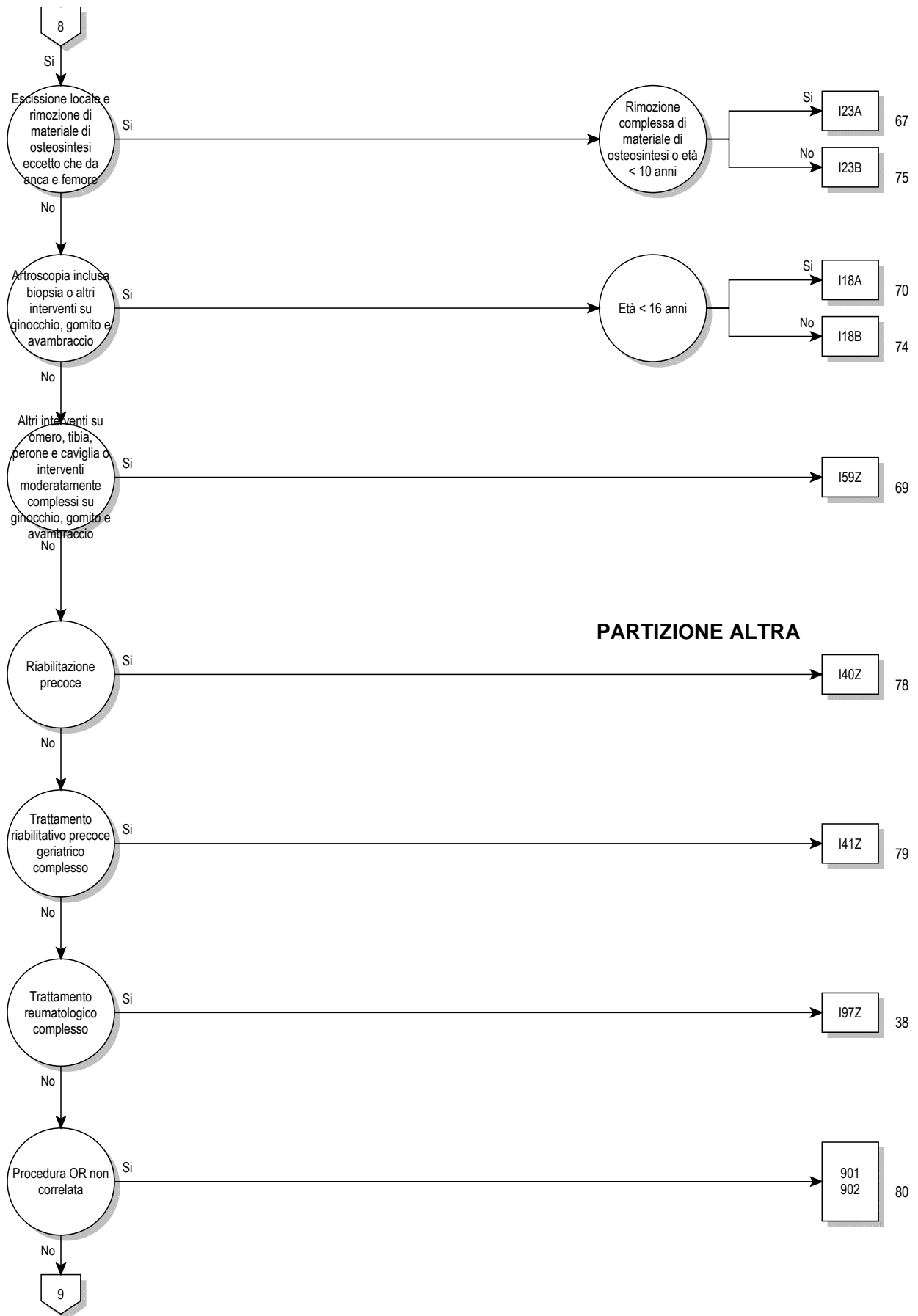

08

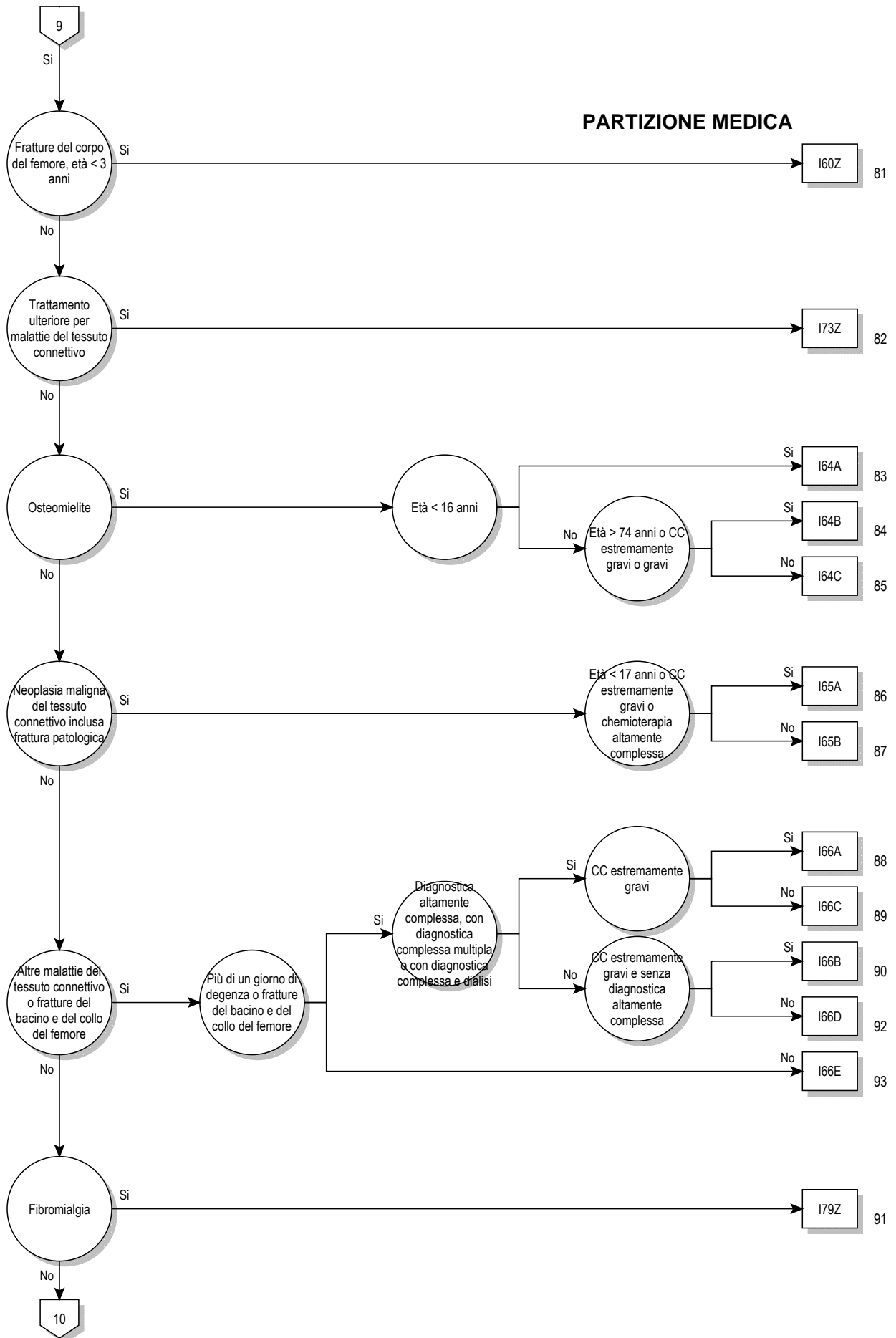

08

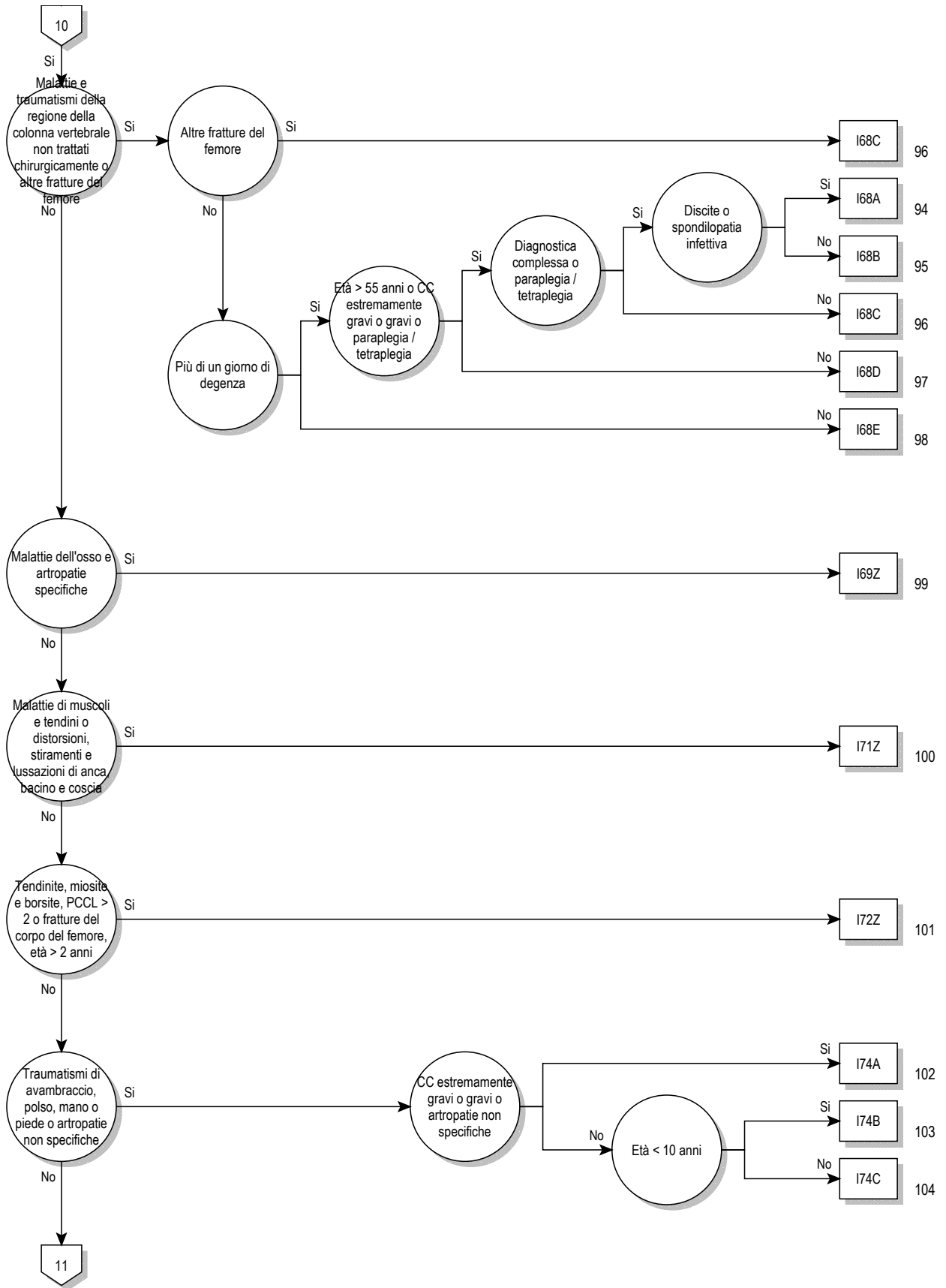

08

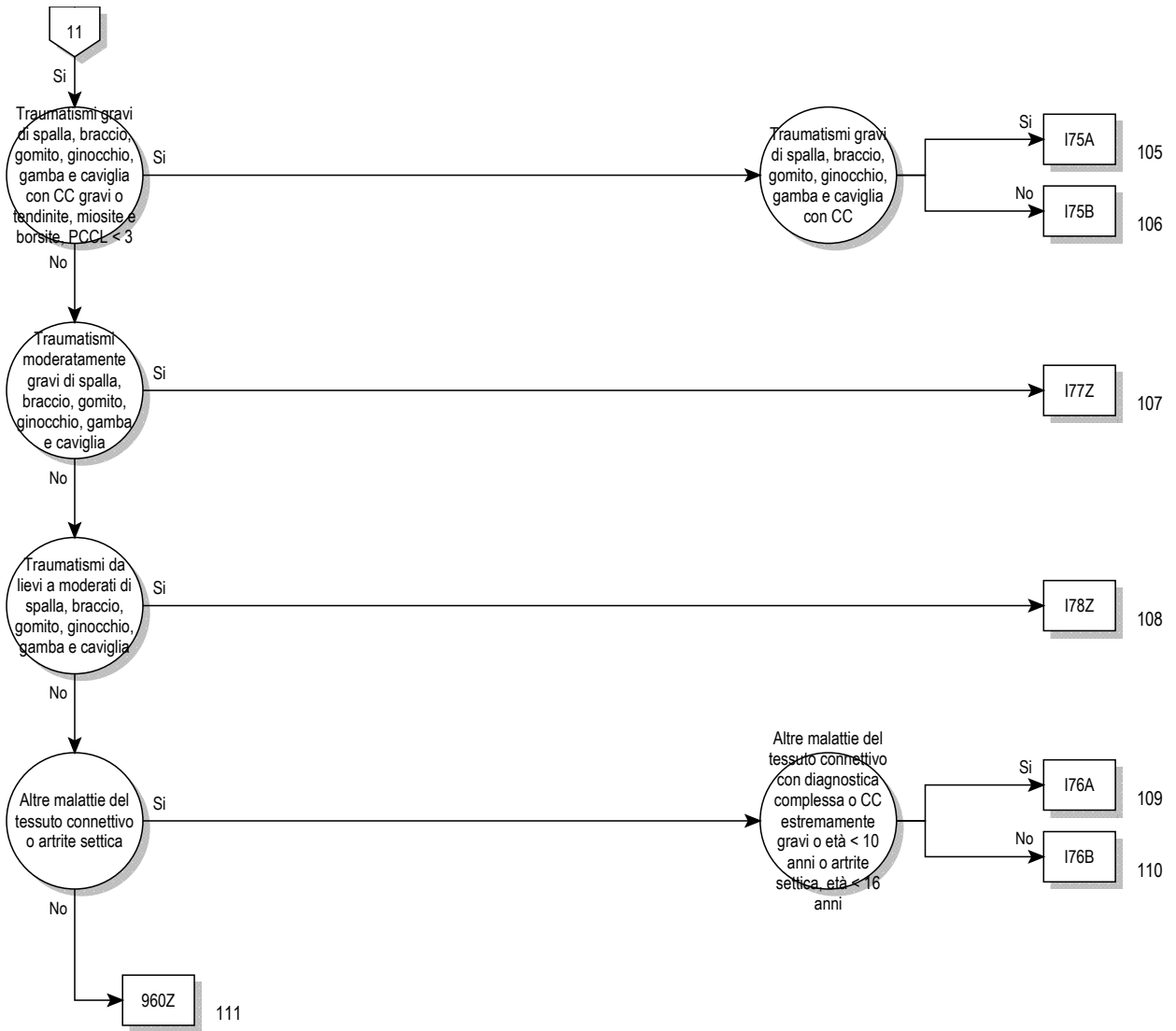

08

Logica decisionale MDC 08

Diagnosi principale nella tabella MDC08-0

Diagnosi principale per MDC 08 (MDC08-0)

A18.0	Tubercolosi delle ossa e delle articolazioni	D16.8	Tumore benigno: Ossa della pelvi, sacro e coccige
A54.4	Infezione gonococcica del sistema osteomuscolare	D16.9	Tumore benigno: Ossa e cartilagine articolare non specificati
A66.6	Lesioni delle ossa e delle articolazioni da framboesia	D21.0	Tumore benigno: Connettivo ed altri tessuti molli della testa, faccia e collo
B90.2	Sequela di tubercolosi delle ossa e delle articolazioni	D21.1	Tumore benigno: Connettivo ed altri tessuti molli dell'arto superiore, inclusa la spalla
C40.0	Tumore Maligno: Scapola ed ossa lunghe dell'arto superiore	D21.2	Tumore benigno: Connettivo ed altri tessuti molli dell'arto inferiore, inclusa l'anca
C40.1	Tumore Maligno: Ossa corte dell'arto superiore	D21.3	Tumore benigno: Connettivo ed altri tessuti molli del torace
C40.2	Tumore Maligno: Ossa lunghe dell'arto inferiore	D21.4	Tumore benigno: Connettivo ed altri tessuti molli dell'addome
C40.3	Tumore Maligno: Ossa corte dell'arto inferiore	D21.5	Tumore benigno: Connettivo ed altri tessuti molli della pelvi
C40.8	Tumore Maligno: lesione sconfinante a più zone contigue dell'osso e della cartilagine articolare degli arti	D21.6	Tumore benigno: Connettivo ed altri tessuti molli del tronco non specificati
C40.9	Tumore Maligno: Osso e cartilagine articolare di arto non specificato	D21.9	Tumore benigno: Connettivo ed altri tessuti molli non specificati
C41.01	Tumore maligno dell'osso e della cartilagine articolare: Craniofacciale	D48.0	Tumori di comportamento incerto o sconosciuto: Ossa e cartilagine articolare
C41.02	Tumore maligno dell'osso e della cartilagine articolare: Mascello-facciale	D48.1	Tumori di comportamento incerto o sconosciuto: Connettivo ed altri tessuti molli
C41.1	Tumore Maligno: Mandibola	D48.2	Tumori di comportamento incerto o sconosciuto: Nervi periferici e sistema nervoso autonomo
C41.2	Tumore Maligno: Colonna vertebrale	E55.0	Rachitismo attivo
C41.30	Tumore maligno: Costole	E64.3	Sequela del rachitismo
C41.31	Tumore maligno: Sterno	E85.0	Amiloidosi ereditaria non neuropatica
C41.32	Tumore maligno: Clavicola	E85.1	Amiloidosi ereditaria neuropatica
C41.4	Tumore Maligno: Ossa pelviche, sacro e coccige	E85.2	Amiloidosi ereditaria non specificata
C41.8	Tumore Maligno: lesione sconfinante a più zone contigue dell'osso e della cartilagine articolare	E85.3	Amiloidosi sistemica secondaria
C41.9	Tumore Maligno: Osso e cartilagine articolare non specificati	E85.4	Amiloidosi limitata ad un organo
C45.7	Mesotelioma di altre sedi	E85.8	Altra amiloidosi
C45.9	Mesotelioma non specificato	E85.9	Amiloidosi non specificata
C47.0	Tumore Maligno: Nervi periferici della testa, della faccia e del collo	H19.3	Cheritite e cheratoconguntivite in altre malattie classificate altrove
C47.1	Tumore Maligno: Nervi periferici dell'arto superiore, inclusa la spalla	H42.0	Glaucoma in malattie endocrine, nutrizionali e metaboliche classificate altrove
C47.2	Tumore Maligno: Nervi periferici dell'arto inferiore, inclusa l'anca	I00	Reumatismo articolare acuto senza interessamento cardiaco
C47.3	Tumore Maligno: Nervi periferici del torace	I68.0	Angiopatia cerebrale amiloide {E85.-}
C47.4	Tumore Maligno: Nervi periferici dell'addome	I73.0	Sindrome di Raynaud
C47.5	Tumore Maligno: Nervi periferici della pelvi	I77.6	Arterite non specificata
C47.6	Tumore Maligno: Nervi periferici del tronco non specificati	L40.5	Artropatia psoriasica {M07.0-M07.3}, {M09.0-}
C47.8	Tumore Maligno: lesione sconfinante a più zone contigue dei nervi periferici e del sistema nervoso autonomo	L87.1	Collagenosi perforante reattiva
C47.9	Tumore Maligno: Nervi periferici e sistema nervoso autonomo non specificati	L94.4	Papule di Gottron
C49.0	Tumore Maligno: Tessuto connettivo e tessuti molli della testa, della faccia e del collo	M00.00	Artrite e poliartrite stafilococcica: Localizzazioni multiple
C49.1	Tumore Maligno: Tessuto connettivo e tessuti molli dell'arto superiore, inclusa la spalla	M00.01	Artrite e poliartrite stafilococcica: area spalla
C49.2	Tumore Maligno: Tessuto connettivo e tessuti molli dell'arto inferiore, compresa l'anca	M00.02	Artrite e poliartrite stafilococcica: braccio
C49.3	Tumore Maligno: Tessuto connettivo e tessuti molli del torace	M00.03	Artrite e poliartrite stafilococcica: avambraccio
C49.4	Tumore Maligno: Tessuto connettivo e tessuti molli dell'addome	M00.04	Artrite e poliartrite stafilococcica: mano
C49.5	Tumore Maligno: Tessuto connettivo e tessuti molli della pelvi	M00.05	Artrite e poliartrite stafilococcica: coscia
C49.6	Tumore Maligno: Tessuto connettivo e tessuti molli del tronco non specificati	M00.06	Artrite e poliartrite stafilococcica: gamba
C49.8	Tumore Maligno: lesione sconfinante a più zone contigue del tessuto connettivo e dei tessuti molli	M00.07	Artrite e poliartrite stafilococcica: caviglia e piede
C49.9	Tumore Maligno: Tessuto connettivo e tessuti molli non specificati	M00.08	Artrite e poliartrite stafilococcica: Altre localizzazioni
C79.5	Tumore maligno secondario dell'osso e del midollo osseo	M00.09	Artrite e poliartrite stafilococcica: Localizzazione non precisata
D16.0	Tumore benigno: Scapola e ossa lunghe dell'arto superiore	M00.10	Artrite e poliartrite pneumococcica: Localizzazioni multiple
D16.1	Tumore benigno: Ossa corte dell'arto superiore	M00.11	Artrite e poliartrite pneumococcica: area spalla
D16.2	Tumore benigno: Ossa lunghe dell'arto inferiore	M00.12	Artrite e poliartrite pneumococcica: braccio
D16.3	Tumore benigno: Ossa corte dell'arto inferiore	M00.13	Artrite e poliartrite pneumococcica: avambraccio
D16.41	Tumore benigno dell'osso e della cartilagine articolare: Craniofacciale	M00.14	Artrite e poliartrite pneumococcica: mano
D16.42	Tumore benigno dell'osso e della cartilagine articolare: Mascello-facciale	M00.15	Artrite e poliartrite pneumococcica: coscia
D16.6	Tumore benigno: Colonna vertebrale	M00.16	Artrite e poliartrite pneumococcica: gamba
		M00.17	Artrite e poliartrite pneumococcica: caviglia e piede
		M00.18	Artrite e poliartrite pneumococcica: Altre localizzazioni
		M00.19	Artrite e poliartrite pneumococcica: Localizzazione non precisata
		M00.20	Altre artriti e poliartriti streptococciche: Localizzazioni multiple
		M00.21	Altre artriti e poliartriti streptococciche: area spalla
		M00.22	Altre artriti e poliartriti streptococciche: braccio
		M00.23	Altre artriti e poliartriti streptococciche: avambraccio
		M00.24	Altre artriti e poliartriti streptococciche: mano

M00.25	Altre artriti e poliartriti streptococciche: coscia	M01.39	Artrite in altre malattie batteriche classificate altrove: Localizzazione non precisata
M00.26	Altre artriti e poliartriti streptococciche: gamba	M01.40	Artrite in rosolia {B06.8}: Localizzazioni multiple
M00.27	Altre artriti e poliartriti streptococciche: caviglia e piede	M01.41	Artrite in rosolia {B06.8}: area spalla
M00.28	Altre artriti e poliartriti streptococciche: Altre localizzazioni	M01.42	Artrite in rosolia {B06.8}: braccio
M00.29	Altre artriti e poliartriti streptococciche: Localizzazione non precisata	M01.43	Artrite in rosolia {B06.8}: avambraccio
M00.80	Artrite e poliartrite da altri batteri specificati: Localizzazioni multiple	M01.44	Artrite in rosolia {B06.8}: mano
M00.81	Artrite e poliartrite da altri batteri specificati: area spalla	M01.45	Artrite in rosolia {B06.8}: coscia
M00.82	Artrite e poliartrite da altri batteri specificati: braccio	M01.46	Artrite in rosolia {B06.8}: gamba
M00.83	Artrite e poliartrite da altri batteri specificati: avambraccio	M01.47	Artrite in rosolia {B06.8}: caviglia e piede
M00.84	Artrite e poliartrite da altri batteri specificati: mano	M01.48	Artrite in rosolia {B06.8}: Altre localizzazioni
M00.85	Artrite e poliartrite da altri batteri specificati: coscia	M01.49	Artrite in rosolia {B06.8}: Localizzazione non precisata
M00.86	Artrite e poliartrite da altri batteri specificati: gamba	M01.50	Artrite in altre malattie virali classificate altrove: Localizzazioni multiple
M00.87	Artrite e poliartrite da altri batteri specificati: caviglia e piede	M01.51	Artrite in altre malattie virali classificate altrove: area spalla
M00.88	Artrite e poliartrite da altri batteri specificati: Altre localizzazioni	M01.52	Artrite in altre malattie virali classificate altrove: braccio
M00.89	Artrite e poliartrite da altri batteri specificati: Localizzazione non precisata	M01.53	Artrite in altre malattie virali classificate altrove: avambraccio
M00.90	Artrite piogenica non specificata: Localizzazioni multiple	M01.54	Artrite in altre malattie virali classificate altrove: mano
M00.91	Artrite piogenica non specificata: area spalla	M01.55	Artrite in altre malattie virali classificate altrove: coscia
M00.92	Artrite piogenica non specificata: braccio	M01.56	Artrite in altre malattie virali classificate altrove: gamba
M00.93	Artrite piogenica non specificata: avambraccio	M01.57	Artrite in altre malattie virali classificate altrove: caviglia e piede
M00.94	Artrite piogenica non specificata: mano	M01.58	Artrite in altre malattie virali classificate altrove: Altre localizzazioni
M00.95	Artrite piogenica non specificata: coscia	M01.59	Artrite in altre malattie virali classificate altrove: Localizzazione non precisata
M00.96	Artrite piogenica non specificata: gamba	M01.60	Artrite in infezioni micotiche {B35-B49}: Localizzazioni multiple
M00.97	Artrite piogenica non specificata: caviglia e piede	M01.61	Artrite in infezioni micotiche {B35-B49}: area spalla
M00.98	Artrite piogenica non specificata: Altre localizzazioni	M01.62	Artrite in infezioni micotiche {B35-B49}: braccio
M00.99	Artrite piogenica non specificata: Localizzazione non precisata	M01.63	Artrite in infezioni micotiche {B35-B49}: avambraccio
M01.00	Artrite meningococcica {A39.8}: Localizzazioni multiple	M01.64	Artrite in infezioni micotiche {B35-B49}: mano
M01.01	Artrite meningococcica {A39.8}: area spalla	M01.65	Artrite in infezioni micotiche {B35-B49}: coscia
M01.02	Artrite meningococcica {A39.8}: braccio	M01.66	Artrite in infezioni micotiche {B35-B49}: gamba
M01.03	Artrite meningococcica {A39.8}: avambraccio	M01.67	Artrite in infezioni micotiche {B35-B49}: caviglia e piede
M01.04	Artrite meningococcica {A39.8}: mano	M01.68	Artrite in infezioni micotiche {B35-B49}: Altre localizzazioni
M01.05	Artrite meningococcica {A39.8}: coscia	M01.69	Artrite in infezioni micotiche {B35-B49}: Localizzazione non precisata
M01.06	Artrite meningococcica {A39.8}: gamba	M01.80	Artrite in altre malattie infettive e parassitarie, classificate altrove: Localizzazioni multiple
M01.07	Artrite meningococcica {A39.8}: caviglia e piede	M01.81	Artrite in altre malattie infettive e parassitarie, classificate altrove: area spalla
M01.08	Artrite meningococcica {A39.8}: Altre localizzazioni	M01.82	Artrite in altre malattie infettive e parassitarie, classificate altrove: braccio
M01.09	Artrite meningococcica {A39.8}: Localizzazione non precisata	M01.83	Artrite in altre malattie infettive e parassitarie, classificate altrove: avambraccio
M01.10	Artrite tubercolare {A18.0}: Localizzazioni multiple	M01.84	Artrite in altre malattie infettive e parassitarie, classificate altrove: mano
M01.11	Artrite tubercolare {A18.0}: area spalla	M01.85	Artrite in altre malattie infettive e parassitarie, classificate altrove: coscia
M01.12	Artrite tubercolare {A18.0}: braccio	M01.86	Artrite in altre malattie infettive e parassitarie, classificate altrove: gamba
M01.13	Artrite tubercolare {A18.0}: avambraccio	M01.87	Artrite in altre malattie infettive e parassitarie, classificate altrove: caviglia e piede
M01.14	Artrite tubercolare {A18.0}: mano	M01.88	Artrite in altre malattie infettive e parassitarie, classificate altrove: Altre localizzazioni
M01.15	Artrite tubercolare {A18.0}: coscia	M01.89	Artrite in altre malattie infettive e parassitarie, classificate altrove: Localizzazione non precisata
M01.16	Artrite tubercolare {A18.0}: gamba	M02.00	Artropatia successiva a bypass intestinale: Localizzazioni multiple
M01.17	Artrite tubercolare {A18.0}: caviglia e piede	M02.01	Artropatia successiva a bypass intestinale: area spalla
M01.18	Artrite tubercolare {A18.0}: Altre localizzazioni	M02.02	Artropatia successiva a bypass intestinale: braccio
M01.19	Artrite tubercolare {A18.0}: Localizzazione non precisata	M02.03	Artropatia successiva a bypass intestinale: avambraccio
M01.20	Artrite in malattia di Lyme {A69.2}: Localizzazioni multiple	M02.04	Artropatia successiva a bypass intestinale: mano
M01.21	Artrite in malattia di Lyme {A69.2}: area spalla	M02.05	Artropatia successiva a bypass intestinale: coscia
M01.22	Artrite in malattia di Lyme {A69.2}: braccio	M02.06	Artropatia successiva a bypass intestinale: gamba
M01.23	Artrite in malattia di Lyme {A69.2}: avambraccio	M02.07	Artropatia successiva a bypass intestinale: caviglia e piede
M01.24	Artrite in malattia di Lyme {A69.2}: mano	M02.08	Artropatia successiva a bypass intestinale: Altre localizzazioni
M01.25	Artrite in malattia di Lyme {A69.2}: coscia	M02.09	Artropatia successiva a bypass intestinale: Localizzazione non precisata
M01.26	Artrite in malattia di Lyme {A69.2}: gamba	M02.10	Artropatia post-dissenterica: Localizzazioni multiple
M01.27	Artrite in malattia di Lyme {A69.2}: caviglia e piede	M02.11	Artropatia post-dissenterica: area spalla
M01.28	Artrite in malattia di Lyme {A69.2}: Altre localizzazioni	M02.12	Artropatia post-dissenterica: braccio
M01.29	Artrite in malattia di Lyme {A69.2}: Localizzazione non precisata		
M01.30	Artrite in altre malattie batteriche classificate altrove: Localizzazioni multiple		
M01.31	Artrite in altre malattie batteriche classificate altrove: area spalla		
M01.32	Artrite in altre malattie batteriche classificate altrove: braccio		
M01.33	Artrite in altre malattie batteriche classificate altrove: avambraccio		
M01.34	Artrite in altre malattie batteriche classificate altrove: mano		
M01.35	Artrite in altre malattie batteriche classificate altrove: coscia		
M01.36	Artrite in altre malattie batteriche classificate altrove: gamba		
M01.37	Artrite in altre malattie batteriche classificate altrove: caviglia e piede		
M01.38	Artrite in altre malattie batteriche classificate altrove: Altre localizzazioni		

M02.13	Artropatia post-dissenterica: avambraccio	M03.62	Artropatia reattiva in altre malattie classificate altrove: braccio
M02.14	Artropatia post-dissenterica: mano	M03.63	Artropatia reattiva in altre malattie classificate altrove: avambraccio
M02.15	Artropatia post-dissenterica: coscia	M03.64	Artropatia reattiva in altre malattie classificate altrove: mano
M02.16	Artropatia post-dissenterica: gamba	M03.65	Artropatia reattiva in altre malattie classificate altrove: coscia
M02.17	Artropatia post-dissenterica: caviglia e piede	M03.66	Artropatia reattiva in altre malattie classificate altrove: gamba
M02.18	Artropatia post-dissenterica: Altre localizzazioni	M03.67	Artropatia reattiva in altre malattie classificate altrove: caviglia e piede
M02.19	Artropatia post-dissenterica: Localizzazione non precisata	M03.68	Artropatia reattiva in altre malattie classificate altrove: Altre localizzazioni
M02.20	Artropatia post-vaccinale: Localizzazioni multiple	M03.69	Artropatia reattiva in altre malattie classificate altrove: Localizzazione non precisata
M02.21	Artropatia post-vaccinale: area spalla	M05.00	Sindrome di Felty: Localizzazioni multiple
M02.22	Artropatia post-vaccinale: braccio	M05.01	Sindrome di Felty: area spalla
M02.23	Artropatia post-vaccinale: avambraccio	M05.02	Sindrome di Felty: braccio
M02.24	Artropatia post-vaccinale: mano	M05.03	Sindrome di Felty: avambraccio
M02.25	Artropatia post-vaccinale: coscia	M05.04	Sindrome di Felty: mano
M02.26	Artropatia post-vaccinale: gamba	M05.05	Sindrome di Felty: coscia
M02.27	Artropatia post-vaccinale: caviglia e piede	M05.06	Sindrome di Felty: gamba
M02.28	Artropatia post-vaccinale: Altre localizzazioni	M05.07	Sindrome di Felty: caviglia e piede
M02.29	Artropatia post-vaccinale: Localizzazione non precisata	M05.08	Sindrome di Felty: Altre localizzazioni
M02.30	Malattia di Reiter: Localizzazioni multiple	M05.09	Sindrome di Felty: Localizzazione non precisata
M02.31	Malattia di Reiter: area spalla	M05.20	Vascolite reumatoide: Localizzazioni multiple
M02.32	Malattia di Reiter: braccio	M05.21	Vascolite reumatoide: area spalla
M02.33	Malattia di Reiter: avambraccio	M05.22	Vascolite reumatoide: braccio
M02.34	Malattia di Reiter: mano	M05.23	Vascolite reumatoide: avambraccio
M02.35	Malattia di Reiter: coscia	M05.24	Vascolite reumatoide: mano
M02.36	Malattia di Reiter: gamba	M05.25	Vascolite reumatoide: coscia
M02.37	Malattia di Reiter: caviglia e piede	M05.26	Vascolite reumatoide: gamba
M02.38	Malattia di Reiter: Altre localizzazioni	M05.27	Vascolite reumatoide: caviglia e piede
M02.39	Malattia di Reiter: Localizzazione non precisata	M05.28	Vascolite reumatoide: Altre localizzazioni
M02.80	Altre artropatie reattive: Localizzazioni multiple	M05.29	Vascolite reumatoide: Localizzazione non precisata
M02.81	Altre artropatie reattive: area spalla	M05.30	Artrite reumatoide con interessamento di altri organi e apparati: Localizzazioni multiple
M02.82	Altre artropatie reattive: braccio	M05.31	Artrite reumatoide con interessamento di altri organi e apparati: area spalla
M02.83	Altre artropatie reattive: avambraccio	M05.32	Artrite reumatoide con interessamento di altri organi e apparati: braccio
M02.84	Altre artropatie reattive: mano	M05.33	Artrite reumatoide con interessamento di altri organi e apparati: avambraccio
M02.85	Altre artropatie reattive: coscia	M05.34	Artrite reumatoide con interessamento di altri organi e apparati: mano
M02.86	Altre artropatie reattive: gamba	M05.35	Artrite reumatoide con interessamento di altri organi e apparati: coscia
M02.87	Altre artropatie reattive: caviglia e piede	M05.36	Artrite reumatoide con interessamento di altri organi e apparati: gamba
M02.88	Altre artropatie reattive: Altre localizzazioni	M05.37	Artrite reumatoide con interessamento di altri organi e apparati: caviglia e piede
M02.89	Altre artropatie reattive: Localizzazione non precisata	M05.38	Artrite reumatoide con interessamento di altri organi e apparati: Altre localizzazioni
M02.90	Artropatia reattiva non specificata: Localizzazioni multiple	M05.39	Artrite reumatoide con interessamento di altri organi e apparati: Localizzazione non precisata
M02.91	Artropatia reattiva non specificata: area spalla	M05.80	Altra artrite reumatoide sieropositiva: Localizzazioni multiple
M02.92	Artropatia reattiva non specificata: braccio	M05.81	Altra artrite reumatoide sieropositiva: area spalla
M02.93	Artropatia reattiva non specificata: avambraccio	M05.82	Altra artrite reumatoide sieropositiva: braccio
M02.94	Artropatia reattiva non specificata: mano	M05.83	Altra artrite reumatoide sieropositiva: avambraccio
M02.95	Artropatia reattiva non specificata: coscia	M05.84	Altra artrite reumatoide sieropositiva: mano
M02.96	Artropatia reattiva non specificata: gamba	M05.85	Altra artrite reumatoide sieropositiva: coscia
M02.97	Artropatia reattiva non specificata: caviglia e piede	M05.86	Altra artrite reumatoide sieropositiva: gamba
M02.98	Artropatia reattiva non specificata: Altre localizzazioni	M05.87	Altra artrite reumatoide sieropositiva: caviglia e piede
M02.99	Artropatia reattiva non specificata: Localizzazione non precisata	M05.88	Altra artrite reumatoide sieropositiva: Altre localizzazioni
M03.20	Altre artropatie post-infettive in malattie classificate altrove: Localizzazioni multiple	M05.89	Altra artrite reumatoide sieropositiva: Localizzazione non precisata
M03.21	Altre artropatie post-infettive in malattie classificate altrove: area spalla	M05.90	Artrite reumatoide sieropositiva non specificata: Localizzazioni multiple
M03.22	Altre artropatie post-infettive in malattie classificate altrove: braccio	M05.91	Artrite reumatoide sieropositiva non specificata: area spalla
M03.23	Altre artropatie post-infettive in malattie classificate altrove: avambraccio	M05.92	Artrite reumatoide sieropositiva non specificata: braccio
M03.24	Altre artropatie post-infettive in malattie classificate altrove: mano	M05.93	Artrite reumatoide sieropositiva non specificata: avambraccio
M03.25	Altre artropatie post-infettive in malattie classificate altrove: coscia	M05.94	Artrite reumatoide sieropositiva non specificata: mano
M03.26	Altre artropatie post-infettive in malattie classificate altrove: gamba	M05.95	Artrite reumatoide sieropositiva non specificata: coscia
M03.27	Altre artropatie post-infettive in malattie classificate altrove: caviglia e piede	M05.96	Artrite reumatoide sieropositiva non specificata: gamba
M03.28	Altre artropatie post-infettive in malattie classificate altrove: Altre localizzazioni		
M03.29	Altre artropatie post-infettive in malattie classificate altrove: Localizzazione non precisata		
M03.60	Artropatia reattiva in altre malattie classificate altrove: Localizzazioni multiple		
M03.61	Artropatia reattiva in altre malattie classificate altrove: area spalla		

M05.97	Artrite reumatoide sieropositiva non specificata: caviglia e piede	M06.95	Artrite reumatoide non specificata: coscia
M05.98	Artrite reumatoide sieropositiva non specificata: Altre localizzazioni	M06.96	Artrite reumatoide non specificata: gamba
M05.99	Artrite reumatoide sieropositiva non specificata: Localizzazione non precisata	M06.97	Artrite reumatoide non specificata: caviglia e piede
M06.00	Artrite reumatoide sieronegativa: Localizzazioni multiple	M06.98	Artrite reumatoide non specificata: Altre localizzazioni
M06.01	Artrite reumatoide sieronegativa: area spalla	M06.99	Artrite reumatoide non specificata: Localizzazione non precisata
M06.02	Artrite reumatoide sieronegativa: braccio	M07.00	Artropatia psoriatca interfalangea distale {L40.5}: Localizzazioni multiple
M06.03	Artrite reumatoide sieronegativa: avambraccio	M07.04	Artropatia psoriatca interfalangea distale {L40.5}: mano
M06.04	Artrite reumatoide sieronegativa: mano	M07.07	Artropatia psoriatca interfalangea distale {L40.5}: caviglia e piede
M06.05	Artrite reumatoide sieronegativa: coscia	M07.09	Artropatia psoriatca interfalangea distale {L40.5}: Localizzazione non precisata
M06.06	Artrite reumatoide sieronegativa: gamba	M07.10	Artrite mutilante {L40.5}: Localizzazioni multiple
M06.07	Artrite reumatoide sieronegativa: caviglia e piede	M07.11	Artrite mutilante {L40.5}: area spalla
M06.08	Artrite reumatoide sieronegativa: Altre localizzazioni	M07.12	Artrite mutilante {L40.5}: braccio
M06.09	Artrite reumatoide sieronegativa: Localizzazione non precisata	M07.13	Artrite mutilante {L40.5}: avambraccio
M06.10	Morbo di Still dell'adulto: Localizzazioni multiple	M07.14	Artrite mutilante {L40.5}: mano
M06.11	Morbo di Still dell'adulto: area spalla	M07.15	Artrite mutilante {L40.5}: coscia
M06.12	Morbo di Still dell'adulto: braccio	M07.16	Artrite mutilante {L40.5}: gamba
M06.13	Morbo di Still dell'adulto: avambraccio	M07.17	Artrite mutilante {L40.5}: caviglia e piede
M06.14	Morbo di Still dell'adulto: mano	M07.18	Artrite mutilante {L40.5}: Altre localizzazioni
M06.15	Morbo di Still dell'adulto: coscia	M07.19	Artrite mutilante {L40.5}: Localizzazione non precisata
M06.16	Morbo di Still dell'adulto: gamba	M07.2	Spondilite psoriasica {L40.5}
M06.17	Morbo di Still dell'adulto: caviglia e piede	M07.30	Altre artropatie psoriasiche {L40.5}: Localizzazioni multiple
M06.18	Morbo di Still dell'adulto: Altre localizzazioni	M07.31	Altre artropatie psoriasiche {L40.5}: area spalla
M06.19	Morbo di Still dell'adulto: Localizzazione non precisata	M07.32	Altre artropatie psoriasiche {L40.5}: braccio
M06.20	Borsite reumatoide: Localizzazioni multiple	M07.33	Altre artropatie psoriasiche {L40.5}: avambraccio
M06.21	Borsite reumatoide: area spalla	M07.34	Altre artropatie psoriasiche {L40.5}: mano
M06.22	Borsite reumatoide: braccio	M07.35	Altre artropatie psoriasiche {L40.5}: coscia
M06.23	Borsite reumatoide: avambraccio	M07.36	Altre artropatie psoriasiche {L40.5}: gamba
M06.24	Borsite reumatoide: mano	M07.37	Altre artropatie psoriasiche {L40.5}: caviglia e piede
M06.25	Borsite reumatoide: coscia	M07.38	Altre artropatie psoriasiche {L40.5}: Altre localizzazioni
M06.26	Borsite reumatoide: gamba	M07.39	Altre artropatie psoriasiche {L40.5}: Localizzazione non precisata
M06.27	Borsite reumatoide: caviglia e piede	M07.40	Artropatia in morbo di Crohn [enterite regionale] {K50.-}: Localizzazioni multiple
M06.28	Borsite reumatoide: Altre localizzazioni	M07.41	Artropatia in morbo di Crohn [enterite regionale] {K50.-}: area spalla
M06.29	Borsite reumatoide: Localizzazione non precisata	M07.42	Artropatia in morbo di Crohn [enterite regionale] {K50.-}: braccio
M06.30	Nodulo reumatoide: Localizzazioni multiple	M07.43	Artropatia in morbo di Crohn [enterite regionale] {K50.-}: avambraccio
M06.31	Nodulo reumatoide: area spalla	M07.44	Artropatia in morbo di Crohn [enterite regionale] {K50.-}: mano
M06.32	Nodulo reumatoide: braccio	M07.45	Artropatia in morbo di Crohn [enterite regionale] {K50.-}: coscia
M06.33	Nodulo reumatoide: avambraccio	M07.46	Artropatia in morbo di Crohn [enterite regionale] {K50.-}: gamba
M06.34	Nodulo reumatoide: mano	M07.47	Artropatia in morbo di Crohn [enterite regionale] {K50.-}: caviglia e piede
M06.35	Nodulo reumatoide: coscia	M07.48	Artropatia in morbo di Crohn [enterite regionale] {K50.-}: Altre localizzazioni
M06.36	Nodulo reumatoide: gamba	M07.49	Artropatia in morbo di Crohn [enterite regionale] {K50.-}: Localizzazione non precisata
M06.37	Nodulo reumatoide: caviglia e piede	M07.50	Artropatia in colite ulcerosa {K51.-}: Localizzazioni multiple
M06.38	Nodulo reumatoide: Altre localizzazioni	M07.51	Artropatia in colite ulcerosa {K51.-}: area spalla
M06.39	Nodulo reumatoide: Localizzazione non precisata	M07.52	Artropatia in colite ulcerosa {K51.-}: braccio
M06.40	Poliartropatia infiammatoria: Localizzazioni multiple	M07.53	Artropatia in colite ulcerosa {K51.-}: avambraccio
M06.41	Poliartropatia infiammatoria: area spalla	M07.54	Artropatia in colite ulcerosa {K51.-}: mano
M06.42	Poliartropatia infiammatoria: braccio	M07.55	Artropatia in colite ulcerosa {K51.-}: coscia
M06.43	Poliartropatia infiammatoria: avambraccio	M07.56	Artropatia in colite ulcerosa {K51.-}: gamba
M06.44	Poliartropatia infiammatoria: mano	M07.57	Artropatia in colite ulcerosa {K51.-}: caviglia e piede
M06.45	Poliartropatia infiammatoria: coscia	M07.58	Artropatia in colite ulcerosa {K51.-}: Altre localizzazioni
M06.46	Poliartropatia infiammatoria: gamba	M07.59	Artropatia in colite ulcerosa {K51.-}: Localizzazione non precisata
M06.47	Poliartropatia infiammatoria: caviglia e piede	M07.60	Altre artropatie enteropatiche: Localizzazioni multiple
M06.48	Poliartropatia infiammatoria: Altre localizzazioni	M07.61	Altre artropatie enteropatiche: area spalla
M06.49	Poliartropatia infiammatoria: Localizzazione non precisata	M07.62	Altre artropatie enteropatiche: braccio
M06.80	Altra artrite reumatoide specificata: Localizzazioni multiple	M07.63	Altre artropatie enteropatiche: avambraccio
M06.81	Altra artrite reumatoide specificata: area spalla	M07.64	Altre artropatie enteropatiche: mano
M06.82	Altra artrite reumatoide specificata: braccio	M07.65	Altre artropatie enteropatiche: coscia
M06.83	Altra artrite reumatoide specificata: avambraccio	M07.66	Altre artropatie enteropatiche: gamba
M06.84	Altra artrite reumatoide specificata: mano	M07.67	Altre artropatie enteropatiche: caviglia e piede
M06.85	Altra artrite reumatoide specificata: coscia	M07.68	Altre artropatie enteropatiche: Altre localizzazioni
M06.86	Altra artrite reumatoide specificata: gamba	M07.69	Altre artropatie enteropatiche: Localizzazione non precisata
M06.87	Altra artrite reumatoide specificata: caviglia e piede		
M06.88	Altra artrite reumatoide specificata: Altre localizzazioni		
M06.89	Altra artrite reumatoide specificata: Localizzazione non precisata		
M06.90	Artrite reumatoide non specificata: Localizzazioni multiple		
M06.91	Artrite reumatoide non specificata: area spalla		
M06.92	Artrite reumatoide non specificata: braccio		
M06.93	Artrite reumatoide non specificata: avambraccio		
M06.94	Artrite reumatoide non specificata: mano		

M08.00	Artrite reumatoide giovanile: Localizzazioni multiple	M08.89	Altra artrite giovanile: Localizzazione non precisata
M08.01	Artrite reumatoide giovanile: area spalla	M08.90	Artrite giovanile non specificata: Localizzazioni multiple
M08.02	Artrite reumatoide giovanile: braccio	M08.91	Artrite giovanile non specificata: area spalla
M08.03	Artrite reumatoide giovanile: avambraccio	M08.92	Artrite giovanile non specificata: braccio
M08.04	Artrite reumatoide giovanile: mano	M08.93	Artrite giovanile non specificata: avambraccio
M08.05	Artrite reumatoide giovanile: coscia	M08.94	Artrite giovanile non specificata: mano
M08.06	Artrite reumatoide giovanile: gamba	M08.95	Artrite giovanile non specificata: coscia
M08.07	Artrite reumatoide giovanile: caviglia e piede	M08.96	Artrite giovanile non specificata: gamba
M08.08	Artrite reumatoide giovanile: Altre localizzazioni	M08.97	Artrite giovanile non specificata: caviglia e piede
M08.09	Artrite reumatoide giovanile: Localizzazione non precisata	M08.98	Artrite giovanile non specificata: Altre localizzazioni
M08.10	Spondilite anchilosante giovanile: Localizzazioni multiple	M08.99	Artrite giovanile non specificata: Localizzazione non precisata
M08.11	Spondilite anchilosante giovanile: area spalla	M09.00	Artrite giovanile in psoriasi {L40.5}: Localizzazioni multiple
M08.12	Spondilite anchilosante giovanile: braccio	M09.01	Artrite giovanile in psoriasi {L40.5}: area spalla
M08.13	Spondilite anchilosante giovanile: avambraccio	M09.02	Artrite giovanile in psoriasi {L40.5}: braccio
M08.14	Spondilite anchilosante giovanile: mano	M09.03	Artrite giovanile in psoriasi {L40.5}: avambraccio
M08.15	Spondilite anchilosante giovanile: coscia	M09.04	Artrite giovanile in psoriasi {L40.5}: mano
M08.16	Spondilite anchilosante giovanile: gamba	M09.05	Artrite giovanile in psoriasi {L40.5}: coscia
M08.17	Spondilite anchilosante giovanile: caviglia e piede	M09.06	Artrite giovanile in psoriasi {L40.5}: gamba
M08.18	Spondilite anchilosante giovanile: Altre localizzazioni	M09.07	Artrite giovanile in psoriasi {L40.5}: caviglia e piede
M08.19	Spondilite anchilosante giovanile: Localizzazione non precisata	M09.08	Artrite giovanile in psoriasi {L40.5}: Altre localizzazioni
M08.20	Artrite giovanile con esordio sistemico: Localizzazioni multiple	M09.09	Artrite giovanile in psoriasi {L40.5}: Localizzazione non precisata
M08.21	Artrite giovanile con esordio sistemico: area spalla	M09.10	Artrite giovanile in morbo di Crohn [enterite regionale] {K50.-}: Localizzazioni multiple
M08.22	Artrite giovanile con esordio sistemico: braccio	M09.11	Artrite giovanile in morbo di Crohn [enterite regionale] {K50.-}: area spalla
M08.23	Artrite giovanile con esordio sistemico: avambraccio	M09.12	Artrite giovanile in morbo di Crohn [enterite regionale] {K50.-}: braccio
M08.24	Artrite giovanile con esordio sistemico: mano	M09.13	Artrite giovanile in morbo di Crohn [enterite regionale] {K50.-}: avambraccio
M08.25	Artrite giovanile con esordio sistemico: coscia	M09.14	Artrite giovanile in morbo di Crohn [enterite regionale] {K50.-}: mano
M08.26	Artrite giovanile con esordio sistemico: gamba	M09.15	Artrite giovanile in morbo di Crohn [enterite regionale] {K50.-}: coscia
M08.27	Artrite giovanile con esordio sistemico: caviglia e piede	M09.16	Artrite giovanile in morbo di Crohn [enterite regionale] {K50.-}: gamba
M08.28	Artrite giovanile con esordio sistemico: Altre localizzazioni	M09.17	Artrite giovanile in morbo di Crohn [enterite regionale] {K50.-}: caviglia e piede
M08.29	Artrite giovanile con esordio sistemico: Localizzazione non precisata	M09.18	Artrite giovanile in morbo di Crohn [enterite regionale] {K50.-}: Altre localizzazioni
M08.3	Artrite cronica giovanile (sieronegativa), forma poliarticolare	M09.19	Artrite giovanile in morbo di Crohn [enterite regionale] {K50.-}: Localizzazione non precisata
M08.40	Artrite cronica giovanile (sieronegativa), forma pauciarticolare: Localizzazioni multiple	M09.20	Artrite giovanile in colite ulcerosa {K51.-}: Localizzazioni multiple
M08.41	Artrite cronica giovanile (sieronegativa), forma pauciarticolare: area spalla	M09.21	Artrite giovanile in colite ulcerosa {K51.-}: area spalla
M08.42	Artrite cronica giovanile (sieronegativa), forma pauciarticolare: braccio	M09.22	Artrite giovanile in colite ulcerosa {K51.-}: braccio
M08.43	Artrite cronica giovanile (sieronegativa), forma pauciarticolare: avambraccio	M09.23	Artrite giovanile in colite ulcerosa {K51.-}: avambraccio
M08.44	Artrite cronica giovanile (sieronegativa), forma pauciarticolare: mano	M09.24	Artrite giovanile in colite ulcerosa {K51.-}: mano
M08.45	Artrite cronica giovanile (sieronegativa), forma pauciarticolare: coscia	M09.25	Artrite giovanile in colite ulcerosa {K51.-}: coscia
M08.46	Artrite cronica giovanile (sieronegativa), forma pauciarticolare: gamba	M09.26	Artrite giovanile in colite ulcerosa {K51.-}: gamba
M08.47	Artrite cronica giovanile (sieronegativa), forma pauciarticolare: caviglia e piede	M09.27	Artrite giovanile in colite ulcerosa {K51.-}: caviglia e piede
M08.48	Artrite cronica giovanile (sieronegativa), forma pauciarticolare: Altre localizzazioni	M09.28	Artrite giovanile in colite ulcerosa {K51.-}: Altre localizzazioni
M08.49	Artrite cronica giovanile (sieronegativa), forma pauciarticolare: Localizzazione non precisata	M09.29	Artrite giovanile in colite ulcerosa {K51.-}: Localizzazione non precisata
M08.70	Vascolite in artrite giovanile: Localizzazioni multiple	M09.80	Artrite giovanile in altre malattie classificate altrove: Localizzazioni multiple
M08.71	Vascolite in artrite giovanile: area spalla	M09.81	Artrite giovanile in altre malattie classificate altrove: area spalla
M08.72	Vascolite in artrite giovanile: braccio	M09.82	Artrite giovanile in altre malattie classificate altrove: braccio
M08.73	Vascolite in artrite giovanile: avambraccio	M09.83	Artrite giovanile in altre malattie classificate altrove: avambraccio
M08.74	Vascolite in artrite giovanile: mano	M09.84	Artrite giovanile in altre malattie classificate altrove: mano
M08.75	Vascolite in artrite giovanile: coscia	M09.85	Artrite giovanile in altre malattie classificate altrove: coscia
M08.76	Vascolite in artrite giovanile: gamba	M09.86	Artrite giovanile in altre malattie classificate altrove: gamba
M08.77	Vascolite in artrite giovanile: caviglia e piede	M09.87	Artrite giovanile in altre malattie classificate altrove: caviglia e piede
M08.78	Vascolite in artrite giovanile: Altre localizzazioni	M09.88	Artrite giovanile in altre malattie classificate altrove: Altre localizzazioni
M08.79	Vascolite in artrite giovanile: Localizzazione non precisata	M09.89	Artrite giovanile in altre malattie classificate altrove: Localizzazione non precisata
M08.80	Altra artrite giovanile: Localizzazioni multiple	M10.00	Gotta idiopatica: Localizzazioni multiple
M08.81	Altra artrite giovanile: area spalla	M10.01	Gotta idiopatica: area spalla
M08.82	Altra artrite giovanile: braccio	M10.02	Gotta idiopatica: braccio
M08.83	Altra artrite giovanile: avambraccio	M10.03	Gotta idiopatica: avambraccio
M08.84	Altra artrite giovanile: mano	M10.04	Gotta idiopatica: mano
M08.85	Altra artrite giovanile: coscia		
M08.86	Altra artrite giovanile: gamba		
M08.87	Altra artrite giovanile: caviglia e piede		
M08.88	Altra artrite giovanile: Altre localizzazioni		

M10.05	Gotta idiopatica: coscia	M11.81	Altra artropatia, specificata, da microcristalli: area spalla
M10.06	Gotta idiopatica: gamba	M11.82	Altra artropatia, specificata, da microcristalli: braccio
M10.07	Gotta idiopatica: caviglia e piede	M11.83	Altra artropatia, specificata, da microcristalli: avambraccio
M10.08	Gotta idiopatica: Altre localizzazioni	M11.84	Altra artropatia, specificata, da microcristalli: mano
M10.09	Gotta idiopatica: Localizzazione non precisata	M11.85	Altra artropatia, specificata, da microcristalli: coscia
M10.20	Gotta indotta da farmaci: Localizzazioni multiple	M11.86	Altra artropatia, specificata, da microcristalli: gamba
M10.21	Gotta indotta da farmaci: area spalla	M11.87	Altra artropatia, specificata, da microcristalli: caviglia e piede
M10.22	Gotta indotta da farmaci: braccio	M11.88	Altra artropatia, specificata, da microcristalli: Altre localizzazioni
M10.23	Gotta indotta da farmaci: avambraccio	M11.89	Altra artropatia, specificata, da microcristalli: Localizzazione non precisata
M10.24	Gotta indotta da farmaci: mano	M11.90	Artropatia da microcristalli non specificata: Localizzazioni multiple
M10.25	Gotta indotta da farmaci: coscia	M11.91	Artropatia da microcristalli non specificata: area spalla
M10.26	Gotta indotta da farmaci: gamba	M11.92	Artropatia da microcristalli non specificata: braccio
M10.27	Gotta indotta da farmaci: caviglia e piede	M11.93	Artropatia da microcristalli non specificata: avambraccio
M10.28	Gotta indotta da farmaci: Altre localizzazioni	M11.94	Artropatia da microcristalli non specificata: mano
M10.29	Gotta indotta da farmaci: Localizzazione non precisata	M11.95	Artropatia da microcristalli non specificata: coscia
M10.40	Altra gotta secondaria: Localizzazioni multiple	M11.96	Artropatia da microcristalli non specificata: gamba
M10.41	Altra gotta secondaria: area spalla	M11.97	Artropatia da microcristalli non specificata: caviglia e piede
M10.42	Altra gotta secondaria: braccio	M11.98	Artropatia da microcristalli non specificata: Altre localizzazioni
M10.43	Altra gotta secondaria: avambraccio	M11.99	Artropatia da microcristalli non specificata: Localizzazione non precisata
M10.44	Altra gotta secondaria: mano	M12.00	Artropatia cronica post-reumatica [Jaccoud]: Localizzazioni multiple
M10.45	Altra gotta secondaria: coscia	M12.01	Artropatia cronica post-reumatica [Jaccoud]: area spalla
M10.46	Altra gotta secondaria: gamba	M12.02	Artropatia cronica post-reumatica [Jaccoud]: braccio
M10.47	Altra gotta secondaria: caviglia e piede	M12.03	Artropatia cronica post-reumatica [Jaccoud]: avambraccio
M10.48	Altra gotta secondaria: Altre localizzazioni	M12.04	Artropatia cronica post-reumatica [Jaccoud]: mano
M10.49	Altra gotta secondaria: Localizzazione non precisata	M12.05	Artropatia cronica post-reumatica [Jaccoud]: coscia
M10.90	Gotta non specificata: Localizzazioni multiple	M12.06	Artropatia cronica post-reumatica [Jaccoud]: gamba
M10.91	Gotta non specificata: area spalla	M12.07	Artropatia cronica post-reumatica [Jaccoud]: caviglia e piede
M10.92	Gotta non specificata: braccio	M12.08	Artropatia cronica post-reumatica [Jaccoud]: Altre localizzazioni
M10.93	Gotta non specificata: avambraccio	M12.09	Artropatia cronica post-reumatica [Jaccoud]: Localizzazione non precisata
M10.94	Gotta non specificata: mano	M12.10	Malattia di Kaschin-Beck: Localizzazioni multiple
M10.95	Gotta non specificata: coscia	M12.11	Malattia di Kaschin-Beck: area spalla
M10.96	Gotta non specificata: gamba	M12.12	Malattia di Kaschin-Beck: braccio
M10.97	Gotta non specificata: caviglia e piede	M12.13	Malattia di Kaschin-Beck: avambraccio
M10.98	Gotta non specificata: Altre localizzazioni	M12.14	Malattia di Kaschin-Beck: mano
M10.99	Gotta non specificata: Localizzazione non precisata	M12.15	Malattia di Kaschin-Beck: coscia
M11.00	Malattia da deposito di cristalli di idrossiapatite: Localizzazioni multiple	M12.16	Malattia di Kaschin-Beck: gamba
M11.01	Malattia da deposito di cristalli di idrossiapatite: area spalla	M12.17	Malattia di Kaschin-Beck: caviglia e piede
M11.02	Malattia da deposito di cristalli di idrossiapatite: braccio	M12.18	Malattia di Kaschin-Beck: Altre localizzazioni
M11.03	Malattia da deposito di cristalli di idrossiapatite: avambraccio	M12.19	Malattia di Kaschin-Beck: Localizzazione non precisata
M11.04	Malattia da deposito di cristalli di idrossiapatite: mano	M12.20	Sinovite villonodulare (pigmentata): Localizzazioni multiple
M11.05	Malattia da deposito di cristalli di idrossiapatite: coscia	M12.21	Sinovite villonodulare (pigmentata): area spalla
M11.06	Malattia da deposito di cristalli di idrossiapatite: gamba	M12.22	Sinovite villonodulare (pigmentata): braccio
M11.07	Malattia da deposito di cristalli di idrossiapatite: caviglia e piede	M12.23	Sinovite villonodulare (pigmentata): avambraccio
M11.08	Malattia da deposito di cristalli di idrossiapatite: Altre localizzazioni	M12.24	Sinovite villonodulare (pigmentata): mano
M11.09	Malattia da deposito di cristalli di idrossiapatite: Localizzazione non precisata	M12.25	Sinovite villonodulare (pigmentata): coscia
M11.10	Condrococalinosi familiare: Localizzazioni multiple	M12.26	Sinovite villonodulare (pigmentata): gamba
M11.11	Condrococalinosi familiare: area spalla	M12.27	Sinovite villonodulare (pigmentata): caviglia e piede
M11.12	Condrococalinosi familiare: braccio	M12.28	Sinovite villonodulare (pigmentata): Altre localizzazioni
M11.13	Condrococalinosi familiare: avambraccio	M12.29	Sinovite villonodulare (pigmentata): Localizzazione non precisata
M11.14	Condrococalinosi familiare: mano	M12.30	Reumatismo palindromico: Localizzazioni multiple
M11.15	Condrococalinosi familiare: coscia	M12.31	Reumatismo palindromico: area spalla
M11.16	Condrococalinosi familiare: gamba	M12.32	Reumatismo palindromico: braccio
M11.17	Condrococalinosi familiare: caviglia e piede	M12.33	Reumatismo palindromico: avambraccio
M11.18	Condrococalinosi familiare: Altre localizzazioni	M12.34	Reumatismo palindromico: mano
M11.19	Condrococalinosi familiare: Localizzazione non precisata	M12.35	Reumatismo palindromico: coscia
M11.20	Altra condrococalinosi: Localizzazioni multiple	M12.36	Reumatismo palindromico: gamba
M11.21	Altra condrococalinosi: area spalla	M12.37	Reumatismo palindromico: caviglia e piede
M11.22	Altra condrococalinosi: braccio	M12.38	Reumatismo palindromico: Altre localizzazioni
M11.23	Altra condrococalinosi: avambraccio	M12.39	Reumatismo palindromico: Localizzazione non precisata
M11.24	Altra condrococalinosi: mano	M12.40	Idrartrosi intermittente: Localizzazioni multiple
M11.25	Altra condrococalinosi: coscia	M12.41	Idrartrosi intermittente: area spalla
M11.26	Altra condrococalinosi: gamba	M12.42	Idrartrosi intermittente: braccio
M11.27	Altra condrococalinosi: caviglia e piede	M12.43	Idrartrosi intermittente: avambraccio
M11.28	Altra condrococalinosi: Altre localizzazioni	M12.44	Idrartrosi intermittente: mano
M11.29	Altra condrococalinosi: Localizzazione non precisata		
M11.80	Altra artropatia, specificata, da microcristalli: Localizzazioni multiple		

M12.45	Ildrartrosi intermittente: coscia	M15.2	Noduli di Bouchard (con artropatia)
M12.46	Ildrartrosi intermittente: gamba	M15.3	Artrosi secondaria multipla
M12.47	Ildrartrosi intermittente: caviglia e piede	M15.4	(Osteo)artrosi erosiva
M12.48	Ildrartrosi intermittente: Altre localizzazioni	M15.8	Altra poliartrosi
M12.49	Ildrartrosi intermittente: Localizzazione non precisata	M15.9	Poliartrosi non specificata
M12.50	Artropatia traumatica: Localizzazioni multiple	M16.0	Coxartrosi primaria bilaterale
M12.51	Artropatia traumatica: area spalla	M16.1	Altra coxartrosi primaria
M12.52	Artropatia traumatica: braccio	M16.2	Coxartrosi bilaterale da displasia
M12.53	Artropatia traumatica: avambraccio	M16.3	Altra coxartrosi displasica
M12.54	Artropatia traumatica: mano	M16.4	Coxartrosi bilaterale post-traumatica
M12.55	Artropatia traumatica: coscia	M16.5	Altra coxartrosi post-traumatica
M12.56	Artropatia traumatica: gamba	M16.6	Altra coxartrosi secondaria bilaterale
M12.57	Artropatia traumatica: caviglia e piede	M16.7	Altra coxartrosi secondaria
M12.58	Artropatia traumatica: Altre localizzazioni	M16.9	Coxartrosi non specificata
M12.59	Artropatia traumatica: Localizzazione non precisata	M17.0	Gonartrosi primaria bilaterale
M12.80	Altre artropatie specificate non classificate altrove: Localizzazioni multiple	M17.1	Altra gonartrosi primaria
M12.81	Altre artropatie specificate non classificate altrove: area spalla	M17.2	Gonartrosi post-traumatica bilaterale
M12.82	Altre artropatie specificate non classificate altrove: braccio	M17.3	Altre gonartrosi post-traumatiche
M12.83	Altre artropatie specificate non classificate altrove: avambraccio	M17.4	Altra gonartrosi secondaria bilaterale
M12.84	Altre artropatie specificate non classificate altrove: mano	M17.5	Altra gonartrosi secondaria
M12.85	Altre artropatie specificate non classificate altrove: coscia	M17.9	Gonartrosi non specificata
M12.86	Altre artropatie specificate non classificate altrove: gamba	M18.0	Artrosi primaria della prima articolazione carpometacarpica bilaterale (rizartrosi)
M12.87	Altre artropatie specificate non classificate altrove: caviglia e piede	M18.1	Altra artrosi primaria della prima articolazione carpometacarpica
M12.88	Altre artropatie specificate non classificate altrove: Altre localizzazioni	M18.2	Artrosi post-traumatica bilaterale della prima articolazione carpometacarpica
M12.89	Altre artropatie specificate non classificate altrove: Localizzazione non precisata	M18.3	Altra artrosi post-traumatica della prima articolazione carpometacarpica
M13.0	Poliartrite non specificata	M18.4	Altra artrosi secondaria bilaterale della prima articolazione carpometacarpica
M13.11	Monoartrite non classificata altrove: area spalla	M18.5	Altra artrosi secondaria della prima articolazione carpometacarpica
M13.12	Monoartrite non classificata altrove: braccio	M18.9	Artrosi, non specificata, della prima articolazione carpometacarpica
M13.13	Monoartrite non classificata altrove: avambraccio	M19.01	Artrosi primaria di altre articolazioni: area spalla
M13.14	Monoartrite non classificata altrove: mano	M19.02	Artrosi primaria di altre articolazioni: braccio
M13.15	Monoartrite non classificata altrove: coscia	M19.03	Artrosi primaria di altre articolazioni: avambraccio
M13.16	Monoartrite non classificata altrove: gamba	M19.04	Artrosi primaria di altre articolazioni: mano
M13.17	Monoartrite non classificata altrove: caviglia e piede	M19.05	Artrosi primaria di altre articolazioni: coscia
M13.18	Monoartrite non classificata altrove: Altre localizzazioni	M19.07	Artrosi primaria di altre articolazioni: caviglia e piede
M13.19	Monoartrite non classificata altrove: Localizzazione non precisata	M19.08	Artrosi primaria di altre articolazioni: Altre localizzazioni
M13.80	Altre artriti specificate: Localizzazioni multiple	M19.09	Artrosi primaria di altre articolazioni: Localizzazione non precisata
M13.81	Altre artriti specificate: area spalla	M19.11	Artrosi post-traumatica di altre articolazioni: area spalla
M13.82	Altre artriti specificate: braccio	M19.12	Artrosi post-traumatica di altre articolazioni: braccio
M13.83	Altre artriti specificate: avambraccio	M19.13	Artrosi post-traumatica di altre articolazioni: avambraccio
M13.84	Altre artriti specificate: mano	M19.14	Artrosi post-traumatica di altre articolazioni: mano
M13.85	Altre artriti specificate: coscia	M19.15	Artrosi post-traumatica di altre articolazioni: coscia
M13.86	Altre artriti specificate: gamba	M19.17	Artrosi post-traumatica di altre articolazioni: caviglia e piede
M13.87	Altre artriti specificate: caviglia e piede	M19.18	Artrosi post-traumatica di altre articolazioni: Altre localizzazioni
M13.88	Altre artriti specificate: Altre localizzazioni	M19.19	Artrosi post-traumatica di altre articolazioni: Localizzazione non precisata
M13.89	Altre artriti specificate: Localizzazione non precisata	M19.21	Artrosi secondaria di altre articolazioni: area spalla
M13.90	Artrite non specificata: Localizzazioni multiple	M19.22	Artrosi secondaria di altre articolazioni: braccio
M13.91	Artrite non specificata: area spalla	M19.23	Artrosi secondaria di altre articolazioni: avambraccio
M13.92	Artrite non specificata: braccio	M19.24	Artrosi secondaria di altre articolazioni: mano
M13.93	Artrite non specificata: avambraccio	M19.25	Artrosi secondaria di altre articolazioni: coscia
M13.94	Artrite non specificata: mano	M19.27	Artrosi secondaria di altre articolazioni: caviglia e piede
M13.95	Artrite non specificata: coscia	M19.28	Artrosi secondaria di altre articolazioni: Altre localizzazioni
M13.96	Artrite non specificata: gamba	M19.29	Artrosi secondaria di altre articolazioni: Localizzazione non precisata
M13.97	Artrite non specificata: caviglia e piede	M19.81	Altra artrosi specificata: area spalla
M13.98	Artrite non specificata: Altre localizzazioni	M19.82	Altra artrosi specificata: braccio
M13.99	Artrite non specificata: Localizzazione non precisata	M19.83	Altra artrosi specificata: avambraccio
M14.0	Artropatia gottosa da deficit enzimatico o altre malattie ereditarie	M19.84	Altra artrosi specificata: mano
M14.1	Artropatia da deposito di cristalli in altre malattie metaboliche	M19.85	Altra artrosi specificata: coscia
M14.2	Artropatia diabetica {E10-E14 con quarto carattere comune .6}	M19.87	Altra artrosi specificata: caviglia e piede
M14.3	Dermatoartrite lipoidica {E78.8}	M19.88	Altra artrosi specificata: Altre localizzazioni
M14.4	Artropatia in amiloidosi {E85.-}	M19.89	Altra artrosi specificata: Localizzazione non precisata
M14.5	Artropatia in altre malattie endocrine, nutrizionali e metaboliche	M19.91	Artrosi non specificata: area spalla
M14.6	Artropatia neuropatica	M19.92	Artrosi non specificata: braccio
M14.8	Artropatie in altre malattie specificate classificate altrove		
M15.0	(Osteo)artrosi generalizzata primaria		
M15.1	Noduli di Heberden (con artropatia)		

M19.93	Artrosi non specificata: avambraccio	M21.90	Deformità acquisita di arto non specificata: Localizzazioni multiple
M19.94	Artrosi non specificata: mano		
M19.95	Artrosi non specificata: coscia	M21.91	Deformità acquisita di arto non specificata: area spalla
M19.97	Artrosi non specificata: caviglia e piede	M21.92	Deformità acquisita di arto non specificata: braccio
M19.98	Artrosi non specificata: Altre localizzazioni	M21.93	Deformità acquisita di arto non specificata: avambraccio
M19.99	Artrosi non specificata: Localizzazione non precisata	M21.94	Deformità acquisita di arto non specificata: mano
M20.0	Deformità di uno o più dita della mano	M21.95	Deformità acquisita di arto non specificata: coscia
M20.1	Alluce valgo (acquisito)	M21.96	Deformità acquisita di arto non specificata: gamba
M20.2	Alluce rigido	M21.97	Deformità acquisita di arto non specificata: caviglia e piede
M20.3	Altra deformità dell'alluce (acquisita)	M21.99	Deformità acquisita di arto non specificata: Localizzazione non precisata
M20.4	Altro(e) dito(a) del piede a martello (acquisito(e))		
M20.5	Altre deformità di dito(a) del piede (acquisite)	M22.0	Lussazione recidivante della rotula
M20.6	Deformità acquisita di dito(a) del piede non specificata	M22.1	Sublussazione recidivante della rotula
M21.00	Valgismo non classificato altrove: Localizzazioni multiple	M22.2	Disturbi femoro-rotulei
M21.01	Valgismo non classificato altrove: area spalla	M22.3	Altri spostamenti della rotula
M21.02	Valgismo non classificato altrove: braccio	M22.4	Condromalacia della rotula
M21.03	Valgismo non classificato altrove: avambraccio	M22.8	Altri disturbi della rotula
M21.04	Valgismo non classificato altrove: mano	M22.9	Disturbo della rotula non specificato
M21.05	Valgismo non classificato altrove: coscia	M23.00	Menisco cistico: Localizzazioni multiple
M21.06	Valgismo non classificato altrove: gamba	M23.01	Menisco cistico: Corno anteriore del menisco interno
M21.07	Valgismo non classificato altrove: caviglia e piede	M23.02	Menisco cistico: Corno posteriore del menisco interno
M21.08	Valgismo non classificato altrove: Altre localizzazioni	M23.03	Menisco cistico: Altra e non specificata parte del menisco interno
M21.09	Valgismo non classificato altrove: Localizzazione non precisata		
M21.10	Varismo non classificato altrove: Localizzazioni multiple	M23.04	Menisco cistico: Corno anteriore del menisco esterno
M21.11	Varismo non classificato altrove: area spalla	M23.05	Menisco cistico: Corno posteriore del menisco esterno
M21.12	Varismo non classificato altrove: braccio	M23.06	Menisco cistico: Altra e non specificata parte del menisco esterno
M21.13	Varismo non classificato altrove: avambraccio		
M21.14	Varismo non classificato altrove: mano	M23.09	Menisco cistico: Menisco non specificato
M21.15	Varismo non classificato altrove: coscia	M23.10	Menisco discoide (congenito): Localizzazioni multiple
M21.16	Varismo non classificato altrove: gamba	M23.11	Menisco discoide (congenito): Corno anteriore del menisco interno
M21.17	Varismo non classificato altrove: caviglia e piede		
M21.18	Varismo non classificato altrove: Altre localizzazioni	M23.12	Menisco discoide (congenito): Corno posteriore del menisco interno
M21.19	Varismo non classificato altrove: Localizzazione non precisata		
M21.20	Deformità in flessione: Localizzazioni multiple	M23.13	Menisco discoide (congenito): Altra e non specificata parte del menisco interno
M21.21	Deformità in flessione: area spalla	M23.14	Menisco discoide (congenito): Corno anteriore del menisco esterno
M21.22	Deformità in flessione: braccio		
M21.23	Deformità in flessione: avambraccio	M23.15	Menisco discoide (congenito): Corno posteriore del menisco esterno
M21.24	Deformità in flessione: mano	M23.16	Menisco discoide (congenito): Altra e non specificata parte del menisco esterno
M21.25	Deformità in flessione: coscia		
M21.26	Deformità in flessione: gamba	M23.19	Menisco discoide (congenito): Menisco non specificato
M21.27	Deformità in flessione: caviglia e piede	M23.20	Lesione di menisco da lacerazione o traumatismo di vecchia data: Localizzazioni multiple
M21.28	Deformità in flessione: Altre localizzazioni		
M21.29	Deformità in flessione: Localizzazione non precisata	M23.21	Lesione di menisco da lacerazione o traumatismo di vecchia data: Corno anteriore del menisco interno
M21.30	Piede o polso cadente (acquisito): Localizzazioni multiple	M23.22	Lesione di menisco da lacerazione o traumatismo di vecchia data: Corno posteriore del menisco interno
M21.37	Piede o polso cadente (acquisito): caviglia e piede		
M21.4	Piede piatto [pes planus] (acquisito)	M23.23	Lesione di menisco da lacerazione o traumatismo di vecchia data: Altra e non specificata parte del menisco interno
M21.57	Mano e piede ad artiglio o torti acquisiti: caviglia e piede	M23.24	Lesione di menisco da lacerazione o traumatismo di vecchia data: Corno anteriore del menisco esterno
M21.60	Altre deformità della caviglia e del piede: Localizzazioni multiple	M23.25	Lesione di menisco da lacerazione o traumatismo di vecchia data: Corno posteriore del menisco esterno
M21.67	Altre deformità della caviglia e del piede: caviglia e piede		
M21.70	Lunghezza ineguale di arti (acquisita): Localizzazioni multiple	M23.26	Lesione di menisco da lacerazione o traumatismo di vecchia data: Altra e non specificata parte del menisco esterno
M21.71	Lunghezza ineguale di arti (acquisita): area spalla	M23.29	Lesione di menisco da lacerazione o traumatismo di vecchia data: Menisco non specificato
M21.72	Lunghezza ineguale di arti (acquisita): braccio		
M21.73	Lunghezza ineguale di arti (acquisita): avambraccio	M23.30	Altre lesioni di menisco: Localizzazioni multiple
M21.74	Lunghezza ineguale di arti (acquisita): mano	M23.31	Altre lesioni di menisco: Corno anteriore del menisco interno
M21.75	Lunghezza ineguale di arti (acquisita): coscia	M23.32	Altre lesioni di menisco: Corno posteriore del menisco interno
M21.76	Lunghezza ineguale di arti (acquisita): gamba	M23.33	Altre lesioni di menisco: Altra e non specificata parte del menisco interno
M21.77	Lunghezza ineguale di arti (acquisita): caviglia e piede		
M21.79	Lunghezza ineguale di arti (acquisita): Localizzazione non precisata	M23.34	Altre lesioni di menisco: Corno anteriore del menisco esterno
M21.80	Altre deformità acquisite degli arti specificate: Localizzazioni multiple	M23.35	Altre lesioni di menisco: Corno posteriore del menisco esterno
M21.81	Altre deformità acquisite degli arti specificate: area spalla	M23.36	Altre lesioni di menisco: Altra e non specificata parte del menisco esterno
M21.82	Altre deformità acquisite degli arti specificate: braccio		
M21.83	Altre deformità acquisite degli arti specificate: avambraccio	M23.39	Altre lesioni di menisco: Menisco non specificato
M21.84	Altre deformità acquisite degli arti specificate: mano	M23.40	Corpo libero endoarticolare del ginocchio: Localizzazioni multiple
M21.85	Altre deformità acquisite degli arti specificate: coscia		
M21.86	Altre deformità acquisite degli arti specificate: gamba	M23.41	Corpo libero endoarticolare del ginocchio: Legamento crociato anteriore o corno anteriore del menisco interno
M21.87	Altre deformità acquisite degli arti specificate: caviglia e piede		
M21.89	Altre deformità acquisite degli arti specificate: Localizzazione non precisata		

M23.42	Corpo libero endoarticolare del ginocchio: Legamento crociato posteriore o corno posteriore del menisco interno	M23.95	Lesione interna del ginocchio non specificata: Corno posteriore del menisco esterno
M23.43	Corpo libero endoarticolare del ginocchio: Legamento collaterale interno (tibiale) o altra e non specificata parte del menisco interno	M23.96	Lesione interna del ginocchio non specificata: Altra e non specificata parte del menisco esterno
M23.44	Corpo libero endoarticolare del ginocchio: Legamento collaterale esterno (peroneale) o corno anteriore del menisco esterno	M23.97	Lesione interna del ginocchio non specificata: Legamento capsulare
M23.45	Corpo libero endoarticolare del ginocchio: Corno posteriore del menisco esterno	M23.99	Lesione interna del ginocchio non specificata: Legamento o menisco non specificato
M23.46	Corpo libero endoarticolare del ginocchio: Altra e non specificata parte del menisco esterno	M24.00	Corpo libero endoarticolare: Localizzazioni multiple
M23.47	Corpo libero endoarticolare del ginocchio: Legamento capsulare	M24.01	Corpo libero endoarticolare: area spalla
M23.49	Corpo libero endoarticolare del ginocchio: Legamento o menisco non specificato	M24.02	Corpo libero endoarticolare: braccio
M23.50	Instabilità cronica del ginocchio: Localizzazioni multiple	M24.03	Corpo libero endoarticolare: avambraccio
M23.51	Instabilità cronica del ginocchio: Legamento crociato anteriore o corno anteriore del menisco interno	M24.04	Corpo libero endoarticolare: mano
M23.52	Instabilità cronica del ginocchio: Legamento crociato posteriore o corno posteriore del menisco interno	M24.05	Corpo libero endoarticolare: coscia
M23.53	Instabilità cronica del ginocchio: Legamento collaterale interno (tibiale) o altra e non specificata parte del menisco interno	M24.07	Corpo libero endoarticolare: caviglia e piede
M23.54	Instabilità cronica del ginocchio: Legamento collaterale esterno (peroneale) o corno anteriore del menisco esterno	M24.08	Corpo libero endoarticolare: Altre localizzazioni
M23.55	Instabilità cronica del ginocchio: Corno posteriore del menisco esterno	M24.09	Corpo libero endoarticolare: Localizzazione non precisata
M23.56	Instabilità cronica del ginocchio: Altra e non specificata parte del menisco esterno	M24.10	Altri disturbi delle cartilagini articolari: Localizzazioni multiple
M23.57	Instabilità cronica del ginocchio: Legamento capsulare	M24.11	Altri disturbi delle cartilagini articolari: area spalla
M23.59	Instabilità cronica del ginocchio: Legamento o menisco non specificato	M24.12	Altri disturbi delle cartilagini articolari: braccio
M23.60	Altre rotture spontanee di legamento(i) del ginocchio: Localizzazioni multiple	M24.13	Altri disturbi delle cartilagini articolari: avambraccio
M23.61	Altre rotture spontanee di legamento(i) del ginocchio: Legamento crociato anteriore	M24.14	Altri disturbi delle cartilagini articolari: mano
M23.62	Altre rotture spontanee di legamento(i) del ginocchio: Legamento crociato posteriore	M24.15	Altri disturbi delle cartilagini articolari: coscia
M23.63	Altre rotture spontanee di legamento(i) del ginocchio: Legamento collaterale interno (tibiale)	M24.17	Altri disturbi delle cartilagini articolari: caviglia e piede
M23.64	Altre rotture spontanee di legamento(i) del ginocchio: Legamento collaterale esterno (peroneale)	M24.18	Altri disturbi delle cartilagini articolari: Altre localizzazioni
M23.67	Altre rotture spontanee di legamento(i) del ginocchio: Legamento capsulare	M24.19	Altri disturbi delle cartilagini articolari: Localizzazione non precisata
M23.69	Altre rotture spontanee di legamento(i) del ginocchio: Legamento non specificato	M24.20	Disturbi dei legamenti: Localizzazioni multiple
M23.80	Altre lesioni interne del ginocchio: Localizzazioni multiple	M24.21	Disturbi dei legamenti: area spalla
M23.81	Altre lesioni interne del ginocchio: Legamento crociato anteriore o corno anteriore del menisco interno	M24.22	Disturbi dei legamenti: braccio
M23.82	Altre lesioni interne del ginocchio: Legamento crociato posteriore o corno posteriore del menisco interno	M24.23	Disturbi dei legamenti: avambraccio
M23.83	Altre lesioni interne del ginocchio: Legamento collaterale interno (tibiale) o altra e non specificata parte del menisco interno	M24.24	Disturbi dei legamenti: mano
M23.84	Altre lesioni interne del ginocchio: Legamento collaterale esterno (peroneale) o corno anteriore del menisco esterno	M24.25	Disturbi dei legamenti: coscia
M23.85	Altre lesioni interne del ginocchio: Corno posteriore del menisco esterno	M24.27	Disturbi dei legamenti: caviglia e piede
M23.86	Altre lesioni interne del ginocchio: Altra e non specificata parte del menisco esterno	M24.28	Disturbi dei legamenti: Altre localizzazioni
M23.87	Altre lesioni interne del ginocchio: Legamento capsulare	M24.29	Disturbi dei legamenti: Localizzazione non precisata
M23.89	Altre lesioni interne del ginocchio: Legamento o menisco non specificato	M24.30	Lussazione e sublussazione patologiche di articolazione non classificata altrove: Localizzazioni multiple
M23.90	Lesione interna del ginocchio non specificata: Localizzazioni multiple	M24.31	Lussazione e sublussazione patologiche di articolazione non classificata altrove: area spalla
M23.91	Lesione interna del ginocchio non specificata: Legamento crociato anteriore o corno anteriore del menisco interno	M24.32	Lussazione e sublussazione patologiche di articolazione non classificata altrove: braccio
M23.92	Lesione interna del ginocchio non specificata: Legamento crociato posteriore o corno posteriore del menisco interno	M24.33	Lussazione e sublussazione patologiche di articolazione non classificata altrove: avambraccio
M23.93	Lesione interna del ginocchio non specificata: Legamento collaterale interno (tibiale) o altra e non specificata parte del menisco interno	M24.34	Lussazione e sublussazione patologiche di articolazione non classificata altrove: mano
M23.94	Lesione interna del ginocchio non specificata: Legamento collaterale esterno (peroneale) o corno anteriore del menisco esterno	M24.35	Lussazione e sublussazione patologiche di articolazione non classificata altrove: coscia
		M24.36	Lussazione e sublussazione patologiche di articolazione non classificata altrove: gamba
		M24.37	Lussazione e sublussazione patologiche di articolazione non classificata altrove: caviglia e piede
		M24.38	Lussazione e sublussazione patologiche di articolazione non classificata altrove: Altre localizzazioni
		M24.39	Lussazione e sublussazione patologiche di articolazione non classificata altrove: Localizzazione non precisata
		M24.40	Lussazione e sublussazione recidivanti di articolazione: Localizzazioni multiple
		M24.41	Lussazione e sublussazione recidivanti di articolazione: area spalla
		M24.42	Lussazione e sublussazione recidivanti di articolazione: braccio
		M24.43	Lussazione e sublussazione recidivanti di articolazione: avambraccio
		M24.44	Lussazione e sublussazione recidivanti di articolazione: mano
		M24.45	Lussazione e sublussazione recidivanti di articolazione: coscia
		M24.46	Lussazione e sublussazione recidivanti di articolazione: gamba
		M24.47	Lussazione e sublussazione recidivanti di articolazione: caviglia e piede
		M24.48	Lussazione e sublussazione recidivanti di articolazione: Altre localizzazioni
		M24.49	Lussazione e sublussazione recidivanti di articolazione: Localizzazione non precisata

M24.50	Contrattura articolare: Localizzazioni multiple	M25.25	Iperlassità articolare: coscia
M24.51	Contrattura articolare: area spalla	M25.26	Iperlassità articolare: gamba
M24.52	Contrattura articolare: braccio	M25.27	Iperlassità articolare: caviglia e piede
M24.53	Contrattura articolare: avambraccio	M25.28	Iperlassità articolare: Altre localizzazioni
M24.54	Contrattura articolare: mano	M25.29	Iperlassità articolare: Localizzazione non precisata
M24.55	Contrattura articolare: coscia	M25.30	Altra instabilità articolare: Localizzazioni multiple
M24.56	Contrattura articolare: gamba	M25.31	Altra instabilità articolare: area spalla
M24.57	Contrattura articolare: caviglia e piede	M25.32	Altra instabilità articolare: braccio
M24.58	Contrattura articolare: Altre localizzazioni	M25.33	Altra instabilità articolare: avambraccio
M24.59	Contrattura articolare: Localizzazione non precisata	M25.34	Altra instabilità articolare: mano
M24.60	Anchilosi articolare: Localizzazioni multiple	M25.35	Altra instabilità articolare: coscia
M24.61	Anchilosi articolare: area spalla	M25.36	Altra instabilità articolare: gamba
M24.62	Anchilosi articolare: braccio	M25.37	Altra instabilità articolare: caviglia e piede
M24.63	Anchilosi articolare: avambraccio	M25.38	Altra instabilità articolare: Altre localizzazioni
M24.64	Anchilosi articolare: mano	M25.39	Altra instabilità articolare: Localizzazione non precisata
M24.65	Anchilosi articolare: coscia	M25.40	Versamento articolare: Localizzazioni multiple
M24.66	Anchilosi articolare: gamba	M25.41	Versamento articolare: area spalla
M24.67	Anchilosi articolare: caviglia e piede	M25.42	Versamento articolare: braccio
M24.68	Anchilosi articolare: Altre localizzazioni	M25.43	Versamento articolare: avambraccio
M24.69	Anchilosi articolare: Localizzazione non precisata	M25.44	Versamento articolare: mano
M24.7	Protrusione dell'acetabolo	M25.45	Versamento articolare: coscia
M24.80	Altre specifiche lesioni articolari non classificate altrove: Localizzazioni multiple	M25.46	Versamento articolare: gamba
M24.81	Altre specifiche lesioni articolari non classificate altrove: area spalla	M25.47	Versamento articolare: caviglia e piede
M24.82	Altre specifiche lesioni articolari non classificate altrove: braccio	M25.48	Versamento articolare: Altre localizzazioni
M24.83	Altre specifiche lesioni articolari non classificate altrove: avambraccio	M25.49	Versamento articolare: Localizzazione non precisata
M24.84	Altre specifiche lesioni articolari non classificate altrove: mano	M25.50	Dolore articolare: Localizzazioni multiple
M24.85	Altre specifiche lesioni articolari non classificate altrove: coscia	M25.51	Dolore articolare: area spalla
M24.87	Altre specifiche lesioni articolari non classificate altrove: caviglia e piede	M25.52	Dolore articolare: braccio
M24.88	Altre specifiche lesioni articolari non classificate altrove: Altre localizzazioni	M25.53	Dolore articolare: avambraccio
M24.89	Altre specifiche lesioni articolari non classificate altrove: Localizzazione non precisata	M25.54	Dolore articolare: mano
M24.90	Lesione articolare non specificata: Localizzazioni multiple	M25.55	Dolore articolare: coscia
M24.91	Lesione articolare non specificata: area spalla	M25.56	Dolore articolare: gamba
M24.92	Lesione articolare non specificata: braccio	M25.57	Dolore articolare: caviglia e piede
M24.93	Lesione articolare non specificata: avambraccio	M25.58	Dolore articolare: Altre localizzazioni
M24.94	Lesione articolare non specificata: mano	M25.59	Dolore articolare: Localizzazione non precisata
M24.95	Lesione articolare non specificata: coscia	M25.60	Rigidità articolare non classificata altrove: Localizzazioni multiple
M24.97	Lesione articolare non specificata: caviglia e piede	M25.61	Rigidità articolare non classificata altrove: area spalla
M24.98	Lesione articolare non specificata: Altre localizzazioni	M25.62	Rigidità articolare non classificata altrove: braccio
M24.99	Lesione articolare non specificata: Localizzazione non precisata	M25.63	Rigidità articolare non classificata altrove: avambraccio
M25.00	Emartrosi: Localizzazioni multiple	M25.64	Rigidità articolare non classificata altrove: mano
M25.01	Emartrosi: area spalla	M25.65	Rigidità articolare non classificata altrove: coscia
M25.02	Emartrosi: braccio	M25.66	Rigidità articolare non classificata altrove: gamba
M25.03	Emartrosi: avambraccio	M25.67	Rigidità articolare non classificata altrove: caviglia e piede
M25.04	Emartrosi: mano	M25.68	Rigidità articolare non classificata altrove: Altre localizzazioni
M25.05	Emartrosi: coscia	M25.69	Rigidità articolare non classificata altrove: Localizzazione non precisata
M25.06	Emartrosi: gamba	M25.70	Osteofitosi: Localizzazioni multiple
M25.07	Emartrosi: caviglia e piede	M25.71	Osteofitosi: area spalla
M25.08	Emartrosi: Altre localizzazioni	M25.72	Osteofitosi: braccio
M25.09	Emartrosi: Localizzazione non precisata	M25.73	Osteofitosi: avambraccio
M25.10	Fistola articolare: Localizzazioni multiple	M25.74	Osteofitosi: mano
M25.11	Fistola articolare: area spalla	M25.75	Osteofitosi: coscia
M25.12	Fistola articolare: braccio	M25.76	Osteofitosi: gamba
M25.13	Fistola articolare: avambraccio	M25.77	Osteofitosi: caviglia e piede
M25.14	Fistola articolare: mano	M25.78	Osteofitosi: Altre localizzazioni
M25.15	Fistola articolare: coscia	M25.79	Osteofitosi: Localizzazione non precisata
M25.16	Fistola articolare: gamba	M25.80	Altri disturbi articolari specificati: Localizzazioni multiple
M25.17	Fistola articolare: caviglia e piede	M25.81	Altri disturbi articolari specificati: area spalla
M25.18	Fistola articolare: Altre localizzazioni	M25.82	Altri disturbi articolari specificati: braccio
M25.19	Fistola articolare: Localizzazione non precisata	M25.83	Altri disturbi articolari specificati: avambraccio
M25.20	Iperlassità articolare: Localizzazioni multiple	M25.84	Altri disturbi articolari specificati: mano
M25.21	Iperlassità articolare: area spalla	M25.85	Altri disturbi articolari specificati: coscia
M25.22	Iperlassità articolare: braccio	M25.86	Altri disturbi articolari specificati: gamba
M25.23	Iperlassità articolare: avambraccio	M25.87	Altri disturbi articolari specificati: caviglia e piede
M25.24	Iperlassità articolare: mano	M25.88	Altri disturbi articolari specificati: Altre localizzazioni
		M25.89	Altri disturbi articolari specificati: Localizzazione non precisata
		M25.90	Disturbo articolare non specificato: Localizzazioni multiple
		M25.91	Disturbo articolare non specificato: area spalla
		M25.92	Disturbo articolare non specificato: braccio
		M25.93	Disturbo articolare non specificato: avambraccio

M25.94	Disturbo articolare non specificato: mano	M40.18	Altra cifosi secondaria: Zona sacrale e sacrococcigea
M25.95	Disturbo articolare non specificato: coscia	M40.19	Altra cifosi secondaria: Zona non precisata
M25.96	Disturbo articolare non specificato: gamba	M40.20	Altra e non specificata cifosi: Localizzazioni multiple della colonna vertebrale
M25.97	Disturbo articolare non specificato: caviglia e piede		
M25.98	Disturbo articolare non specificato: Altre localizzazioni	M40.21	Altra e non specificata cifosi: Zona occipito-atlanto-assiale
M25.99	Disturbo articolare non specificato: Localizzazione non precisata	M40.22	Altra e non specificata cifosi: Zona cervicale
M30.0	Panarterite nodosa	M40.23	Altra e non specificata cifosi: Zona cervicodorsale
M30.1	Panarterite nodosa con interessamento polmonare	M40.24	Altra e non specificata cifosi: Zona dorsale
M30.2	Panarterite giovanile	M40.25	Altra e non specificata cifosi: Zona dorsolombare
M30.3	Sindrome mucocutanea linfonodale [Kawasaki]	M40.26	Altra e non specificata cifosi: Zona lombare
M30.8	Altre condizioni morbose correlate alla panarterite nodosa	M40.27	Altra e non specificata cifosi: Zona lombosacrale
M31.0	Angite da ipersensibilità	M40.28	Altra e non specificata cifosi: Zona sacrale e sacrococcigea
M31.2	Granuloma letale della linea mediana	M40.29	Altra e non specificata cifosi: Zona non precisata
M31.3	Granulomatosi di Wegener	M40.30	Sindrome del dorso piatto: Localizzazioni multiple della colonna vertebrale
M31.4	Sindrome dell'arco aortico [Takayasu]		
M31.5	Arterite a cellule giganti con polimialgia reumatica	M40.31	Sindrome del dorso piatto: Zona occipito-atlanto-assiale
M31.6	Altra arterite a cellule giganti	M40.32	Sindrome del dorso piatto: Zona cervicale
M31.7	Poliangite microscopica	M40.33	Sindrome del dorso piatto: Zona cervicodorsale
M31.8	Altra specificata vasculopatia necrotizzante	M40.34	Sindrome del dorso piatto: Zona dorsale
M31.9	Vasculopatia necrotizzante non specificata	M40.35	Sindrome del dorso piatto: Zona dorsolombare
M32.0	Lupus eritematoso sistemico indotto da farmaci	M40.36	Sindrome del dorso piatto: Zona lombare
M32.1	Lupus eritematoso sistemico con interessamento di organi o sistemi	M40.37	Sindrome del dorso piatto: Zona lombosacrale
		M40.38	Sindrome del dorso piatto: Zona sacrale e sacrococcigea
M32.8	Altre forme di lupus eritematoso sistemico	M40.39	Sindrome del dorso piatto: Zona non precisata
M32.9	Lupus eritematoso sistemico non specificato	M40.40	Altra lordosi: Localizzazioni multiple della colonna vertebrale
M33.0	Dermatomiosite giovanile	M40.41	Altra lordosi: Zona occipito-atlanto-assiale
M33.1	Altra dermatomiosite	M40.42	Altra lordosi: Zona cervicale
M33.2	Polimiosite	M40.43	Altra lordosi: Zona cervicodorsale
M33.9	Dermatopolimiosite non specificata	M40.44	Altra lordosi: Zona dorsale
M34.0	Sclerosi sistemica progressiva	M40.45	Altra lordosi: Zona dorsolombare
M34.1	Sindrome CR(E)ST	M40.46	Altra lordosi: Zona lombare
M34.2	Sclerosi sistemica indotta da farmaci o sostanze chimiche	M40.47	Altra lordosi: Zona lombosacrale
M34.8	Altre forme di sclerosi sistemica	M40.48	Altra lordosi: Zona sacrale e sacrococcigea
M34.9	Sclerosi sistemica non specificata	M40.49	Altra lordosi: Zona non precisata
M35.0	Sindrome secca di Sjögren	M40.50	Lordosi non specificata: Localizzazioni multiple della colonna vertebrale
M35.1	Altre sindromi sovrapposte		
M35.2	Malattia di Behçet	M40.51	Lordosi non specificata: Zona occipito-atlanto-assiale
M35.3	Polimialgia reumatica	M40.52	Lordosi non specificata: Zona cervicale
M35.4	Fascite diffusa (eosinofila)	M40.53	Lordosi non specificata: Zona cervicodorsale
M35.5	Fibrosclerosi multifocale	M40.54	Lordosi non specificata: Zona dorsale
M35.7	Sindrome di ipermobilità	M40.55	Lordosi non specificata: Zona dorsolombare
M35.8	Altro interessamento sistemico, specificato, del tessuto connettivo	M40.56	Lordosi non specificata: Zona lombare
		M40.57	Lordosi non specificata: Zona lombosacrale
M35.9	Interessamento sistemico del tessuto connettivo, non specificato	M40.58	Lordosi non specificata: Zona sacrale e sacrococcigea
M36.0	Dermato(poli)miosite in malattie neoplastiche {C00-D48}	M40.59	Lordosi non specificata: Zona non precisata
M36.1	Artropatia in malattia neoplastica {C00-D48}	M41.00	Scoliosi infantile idiopatica: Localizzazioni multiple della colonna vertebrale
M36.2	Artropatia emofilica {D66-D68}		
M36.3	Artropatia in altre emopatie {D50-D76}	M41.01	Scoliosi infantile idiopatica: Zona occipito-atlanto-assiale
M36.4	Artropatia in reazioni da ipersensibilità classificate altrove	M41.02	Scoliosi infantile idiopatica: Zona cervicale
M36.8	Malattie sistemiche del tessuto connettivo in altre malattie classificate altrove	M41.03	Scoliosi infantile idiopatica: Zona cervicodorsale
		M41.04	Scoliosi infantile idiopatica: Zona dorsale
M40.00	Cifosi posturale: Localizzazioni multiple della colonna vertebrale	M41.05	Scoliosi infantile idiopatica: Zona dorsolombare
M40.01	Cifosi posturale: Zona occipito-atlanto-assiale	M41.06	Scoliosi infantile idiopatica: Zona lombare
M40.02	Cifosi posturale: Zona cervicale	M41.07	Scoliosi infantile idiopatica: Zona lombosacrale
M40.03	Cifosi posturale: Zona cervicodorsale	M41.08	Scoliosi infantile idiopatica: Zona sacrale e sacrococcigea
M40.04	Cifosi posturale: Zona dorsale	M41.09	Scoliosi infantile idiopatica: Zona non precisata
M40.05	Cifosi posturale: Zona dorsolombare	M41.10	Scoliosi giovanile idiopatica: Localizzazioni multiple della colonna vertebrale
M40.06	Cifosi posturale: Zona lombare		
M40.07	Cifosi posturale: Zona lombosacrale	M41.11	Scoliosi giovanile idiopatica: Zona occipito-atlanto-assiale
M40.08	Cifosi posturale: Zona sacrale e sacrococcigea	M41.12	Scoliosi giovanile idiopatica: Zona cervicale
M40.09	Cifosi posturale: Zona non precisata	M41.13	Scoliosi giovanile idiopatica: Zona cervicodorsale
M40.10	Altra cifosi secondaria: Localizzazioni multiple della colonna vertebrale	M41.14	Scoliosi giovanile idiopatica: Zona dorsale
		M41.15	Scoliosi giovanile idiopatica: Zona dorsolombare
M40.11	Altra cifosi secondaria: Zona occipito-atlanto-assiale	M41.16	Scoliosi giovanile idiopatica: Zona lombare
M40.12	Altra cifosi secondaria: Zona cervicale	M41.17	Scoliosi giovanile idiopatica: Zona lombosacrale
M40.13	Altra cifosi secondaria: Zona cervicodorsale	M41.18	Scoliosi giovanile idiopatica: Zona sacrale e sacrococcigea
M40.14	Altra cifosi secondaria: Zona dorsale	M41.19	Scoliosi giovanile idiopatica: Zona non precisata
M40.15	Altra cifosi secondaria: Zona dorsolombare	M41.20	Altra scoliosi idiopatica: Localizzazioni multiple della colonna vertebrale
M40.16	Altra cifosi secondaria: Zona lombare		
M40.17	Altra cifosi secondaria: Zona lombosacrale	M41.21	Altra scoliosi idiopatica: Zona occipito-atlanto-assiale

M41.22	Altra scoliosi idiopatica: Zona cervicale	M42.06	Osteocondrosi vertebrale giovanile: Zona lombare
M41.23	Altra scoliosi idiopatica: Zona cervicodorsale	M42.07	Osteocondrosi vertebrale giovanile: Zona lombosacrale
M41.24	Altra scoliosi idiopatica: Zona dorsale	M42.08	Osteocondrosi vertebrale giovanile: Zona sacrale e sacrococcigea
M41.25	Altra scoliosi idiopatica: Zona dorsolombare	M42.09	Osteocondrosi vertebrale giovanile: Zona non precisata
M41.26	Altra scoliosi idiopatica: Zona lombare	M42.10	Osteocondrosi vertebrale dell'adulto: Localizzazioni multiple della colonna vertebrale
M41.27	Altra scoliosi idiopatica: Zona lombosacrale	M42.11	Osteocondrosi vertebrale dell'adulto: Zona occipito-atlanto-assiale
M41.28	Altra scoliosi idiopatica: Zona sacrale e sacrococcigea	M42.12	Osteocondrosi vertebrale dell'adulto: Zona cervicale
M41.29	Altra scoliosi idiopatica: Zona non precisata	M42.13	Osteocondrosi vertebrale dell'adulto: Zona cervicodorsale
M41.30	Scoliosi toracogena: Localizzazioni multiple della colonna vertebrale	M42.14	Osteocondrosi vertebrale dell'adulto: Zona dorsale
M41.31	Scoliosi toracogena: Zona occipito-atlanto-assiale	M42.15	Osteocondrosi vertebrale dell'adulto: Zona dorsolombare
M41.32	Scoliosi toracogena: Zona cervicale	M42.16	Osteocondrosi vertebrale dell'adulto: Zona lombare
M41.33	Scoliosi toracogena: Zona cervicodorsale	M42.17	Osteocondrosi vertebrale dell'adulto: Zona lombosacrale
M41.34	Scoliosi toracogena: Zona dorsale	M42.18	Osteocondrosi vertebrale dell'adulto: Zona sacrale e sacrococcigea
M41.35	Scoliosi toracogena: Zona dorsolombare	M42.19	Osteocondrosi vertebrale dell'adulto: Zona non precisata
M41.36	Scoliosi toracogena: Zona lombare	M42.90	Osteocondrosi vertebrale non specificata: Localizzazioni multiple della colonna vertebrale
M41.37	Scoliosi toracogena: Zona lombosacrale	M42.91	Osteocondrosi vertebrale non specificata: Zona occipito-atlanto-assiale
M41.38	Scoliosi toracogena: Zona sacrale e sacrococcigea	M42.92	Osteocondrosi vertebrale non specificata: Zona cervicale
M41.39	Scoliosi toracogena: Zona non precisata	M42.93	Osteocondrosi vertebrale non specificata: Zona cervicodorsale
M41.40	Scoliosi neuromuscolare: Localizzazioni multiple della colonna vertebrale	M42.94	Osteocondrosi vertebrale non specificata: Zona dorsale
M41.41	Scoliosi neuromuscolare: Zona occipito-atlanto-assiale	M42.95	Osteocondrosi vertebrale non specificata: Zona dorsolombare
M41.42	Scoliosi neuromuscolare: Zona cervicale	M42.96	Osteocondrosi vertebrale non specificata: Zona lombare
M41.43	Scoliosi neuromuscolare: Zona cervicodorsale	M42.97	Osteocondrosi vertebrale non specificata: Zona lombosacrale
M41.44	Scoliosi neuromuscolare: Zona dorsale	M42.98	Osteocondrosi vertebrale non specificata: Zona sacrale e sacrococcigea
M41.45	Scoliosi neuromuscolare: Zona dorsolombare	M42.99	Osteocondrosi vertebrale non specificata: Zona non precisata
M41.46	Scoliosi neuromuscolare: Zona lombare	M43.00	Spondilolisi: Localizzazioni multiple della colonna vertebrale
M41.47	Scoliosi neuromuscolare: Zona lombosacrale	M43.01	Spondilolisi: Zona occipito-atlanto-assiale
M41.48	Scoliosi neuromuscolare: Zona sacrale e sacrococcigea	M43.02	Spondilolisi: Zona cervicale
M41.49	Scoliosi neuromuscolare: Zona non precisata	M43.03	Spondilolisi: Zona cervicodorsale
M41.50	Altra scoliosi secondaria: Localizzazioni multiple della colonna vertebrale	M43.04	Spondilolisi: Zona dorsale
M41.51	Altra scoliosi secondaria: Zona occipito-atlanto-assiale	M43.05	Spondilolisi: Zona dorsolombare
M41.52	Altra scoliosi secondaria: Zona cervicale	M43.06	Spondilolisi: Zona lombare
M41.53	Altra scoliosi secondaria: Zona cervicodorsale	M43.07	Spondilolisi: Zona lombosacrale
M41.54	Altra scoliosi secondaria: Zona dorsale	M43.08	Spondilolisi: Zona sacrale e sacrococcigea
M41.55	Altra scoliosi secondaria: Zona dorsolombare	M43.09	Spondilolisi: Zona non precisata
M41.56	Altra scoliosi secondaria: Zona lombare	M43.10	Spondilolistesi: Localizzazioni multiple della colonna vertebrale
M41.57	Altra scoliosi secondaria: Zona lombosacrale	M43.11	Spondilolistesi: Zona occipito-atlanto-assiale
M41.58	Altra scoliosi secondaria: Zona sacrale e sacrococcigea	M43.12	Spondilolistesi: Zona cervicale
M41.59	Altra scoliosi secondaria: Zona non precisata	M43.13	Spondilolistesi: Zona cervicodorsale
M41.80	Altre forme di scoliosi: Localizzazioni multiple della colonna vertebrale	M43.14	Spondilolistesi: Zona dorsale
M41.81	Altre forme di scoliosi: Zona occipito-atlanto-assiale	M43.15	Spondilolistesi: Zona dorsolombare
M41.82	Altre forme di scoliosi: Zona cervicale	M43.16	Spondilolistesi: Zona lombare
M41.83	Altre forme di scoliosi: Zona cervicodorsale	M43.17	Spondilolistesi: Zona lombosacrale
M41.84	Altre forme di scoliosi: Zona dorsale	M43.18	Spondilolistesi: Zona sacrale e sacrococcigea
M41.85	Altre forme di scoliosi: Zona dorsolombare	M43.19	Spondilolistesi: Zona non precisata
M41.86	Altre forme di scoliosi: Zona lombare	M43.20	Altre fusioni vertebrali: Localizzazioni multiple della colonna vertebrale
M41.87	Altre forme di scoliosi: Zona lombosacrale	M43.21	Altre fusioni vertebrali: Zona occipito-atlanto-assiale
M41.88	Altre forme di scoliosi: Zona sacrale e sacrococcigea	M43.22	Altre fusioni vertebrali: Zona cervicale
M41.89	Altre forme di scoliosi: Zona non precisata	M43.23	Altre fusioni vertebrali: Zona cervicodorsale
M41.90	Scoliosi non specificata: Localizzazioni multiple della colonna vertebrale	M43.24	Altre fusioni vertebrali: Zona dorsale
M41.91	Scoliosi non specificata: Zona occipito-atlanto-assiale	M43.25	Altre fusioni vertebrali: Zona dorsolombare
M41.92	Scoliosi non specificata: Zona cervicale	M43.26	Altre fusioni vertebrali: Zona lombare
M41.93	Scoliosi non specificata: Zona cervicodorsale	M43.27	Altre fusioni vertebrali: Zona lombosacrale
M41.94	Scoliosi non specificata: Zona dorsale	M43.28	Altre fusioni vertebrali: Zona sacrale e sacrococcigea
M41.95	Scoliosi non specificata: Zona dorsolombare	M43.29	Altre fusioni vertebrali: Zona non precisata
M41.96	Scoliosi non specificata: Zona lombare	M43.3	Sublussazione atlantoassiale recidivante con mielopatia
M41.97	Scoliosi non specificata: Zona lombosacrale	M43.4	Altra sublussazione atlantoassiale recidivante
M41.98	Scoliosi non specificata: Zona sacrale e sacrococcigea	M43.50	Altra sublussazione vertebrale recidivante: Localizzazioni multiple della colonna vertebrale
M41.99	Scoliosi non specificata: Zona non precisata	M43.52	Altra sublussazione vertebrale recidivante: Zona cervicale
M42.00	Osteocondrosi vertebrale giovanile: Localizzazioni multiple della colonna vertebrale	M43.53	Altra sublussazione vertebrale recidivante: Zona cervicodorsale
M42.01	Osteocondrosi vertebrale giovanile: Zona occipito-atlanto-assiale	M43.54	Altra sublussazione vertebrale recidivante: Zona dorsale
M42.02	Osteocondrosi vertebrale giovanile: Zona cervicale	M43.55	Altra sublussazione vertebrale recidivante: Zona dorsolombare
M42.03	Osteocondrosi vertebrale giovanile: Zona cervicodorsale	M43.56	Altra sublussazione vertebrale recidivante: Zona lombare
M42.04	Osteocondrosi vertebrale giovanile: Zona dorsale		
M42.05	Osteocondrosi vertebrale giovanile: Zona dorsolombare		

M43.57	Altra sublussazione vertebrale recidivante: Zona lombosacrale	M46.33	Infezione (piogenica) di disco intervertebrale: Zona cervicodorsale
M43.58	Altra sublussazione vertebrale recidivante: Zona sacrale e sacrococcigea	M46.34	Infezione (piogenica) di disco intervertebrale: Zona dorsale
M43.59	Altra sublussazione vertebrale recidivante: Zona non precisata	M46.35	Infezione (piogenica) di disco intervertebrale: Zona dorsolombare
M43.6	Torcicollo	M46.36	Infezione (piogenica) di disco intervertebrale: Zona lombare
M43.80	Altre dorsopatie deformanti specificate: Localizzazioni multiple della colonna vertebrale	M46.37	Infezione (piogenica) di disco intervertebrale: Zona lombosacrale
M43.81	Altre dorsopatie deformanti specificate: Zona occipito-atlanto-assiale	M46.38	Infezione (piogenica) di disco intervertebrale: Zona sacrale e sacrococcigea
M43.82	Altre dorsopatie deformanti specificate: Zona cervicale	M46.39	Infezione (piogenica) di disco intervertebrale: Zona non precisata
M43.83	Altre dorsopatie deformanti specificate: Zona cervicodorsale	M46.40	Discite non specificata: Localizzazioni multiple della colonna vertebrale
M43.84	Altre dorsopatie deformanti specificate: Zona dorsale	M46.41	Discite non specificata: Zona occipito-atlanto-assiale
M43.85	Altre dorsopatie deformanti specificate: Zona dorsolombare	M46.42	Discite non specificata: Zona cervicale
M43.86	Altre dorsopatie deformanti specificate: Zona lombare	M46.43	Discite non specificata: Zona cervicodorsale
M43.87	Altre dorsopatie deformanti specificate: Zona lombosacrale	M46.44	Discite non specificata: Zona dorsale
M43.88	Altre dorsopatie deformanti specificate: Zona sacrale e sacrococcigea	M46.45	Discite non specificata: Zona dorsolombare
M43.89	Altre dorsopatie deformanti specificate: Zona non precisata	M46.46	Discite non specificata: Zona lombare
M43.90	Dorsopatia deformante non specificata: Localizzazioni multiple della colonna vertebrale	M46.47	Discite non specificata: Zona lombosacrale
M43.91	Dorsopatia deformante non specificata: Zona occipito-atlanto-assiale	M46.48	Discite non specificata: Zona sacrale e sacrococcigea
M43.92	Dorsopatia deformante non specificata: Zona cervicale	M46.49	Discite non specificata: Zona non precisata
M43.93	Dorsopatia deformante non specificata: Zona cervicodorsale	M46.50	Altre spondilopatie infettive: Localizzazioni multiple della colonna vertebrale
M43.94	Dorsopatia deformante non specificata: Zona dorsale	M46.51	Altre spondilopatie infettive: Zona occipito-atlanto-assiale
M43.95	Dorsopatia deformante non specificata: Zona dorsolombare	M46.52	Altre spondilopatie infettive: Zona cervicale
M43.96	Dorsopatia deformante non specificata: Zona lombare	M46.53	Altre spondilopatie infettive: Zona cervicodorsale
M43.97	Dorsopatia deformante non specificata: Zona lombosacrale	M46.54	Altre spondilopatie infettive: Zona dorsale
M43.98	Dorsopatia deformante non specificata: Zona sacrale e sacrococcigea	M46.55	Altre spondilopatie infettive: Zona dorsolombare
M43.99	Dorsopatia deformante non specificata: Zona non precisata	M46.56	Altre spondilopatie infettive: Zona lombare
M45.00	Spondilite anchilosante: Localizzazioni multiple della colonna vertebrale	M46.57	Altre spondilopatie infettive: Zona lombosacrale
M45.01	Spondilite anchilosante: Zona occipito-atlanto-assiale	M46.58	Altre spondilopatie infettive: Zona sacrale e sacrococcigea
M45.02	Spondilite anchilosante: Zona cervicale	M46.59	Altre spondilopatie infettive: Zona non precisata
M45.03	Spondilite anchilosante: Zona cervicodorsale	M46.80	Altra spondilopatia infiammatoria specificata: Localizzazioni multiple della colonna vertebrale
M45.04	Spondilite anchilosante: Zona dorsale	M46.81	Altra spondilopatia infiammatoria specificata: Zona occipito-atlanto-assiale
M45.05	Spondilite anchilosante: Zona dorsolombare	M46.82	Altra spondilopatia infiammatoria specificata: Zona cervicale
M45.06	Spondilite anchilosante: Zona lombare	M46.83	Altra spondilopatia infiammatoria specificata: Zona cervicodorsale
M45.07	Spondilite anchilosante: Zona lombosacrale	M46.84	Altra spondilopatia infiammatoria specificata: Zona dorsale
M45.08	Spondilite anchilosante: Zona sacrale e sacrococcigea	M46.85	Altra spondilopatia infiammatoria specificata: Zona dorsolombare
M45.09	Spondilite anchilosante: Zona non precisata	M46.86	Altra spondilopatia infiammatoria specificata: Zona lombare
M46.00	Entesopatia vertebrale: Localizzazioni multiple della colonna vertebrale	M46.87	Altra spondilopatia infiammatoria specificata: Zona lombosacrale
M46.01	Entesopatia vertebrale: Zona occipito-atlanto-assiale	M46.88	Altra spondilopatia infiammatoria specificata: Zona sacrale e sacrococcigea
M46.02	Entesopatia vertebrale: Zona cervicale	M46.89	Altra spondilopatia infiammatoria specificata: Zona non precisata
M46.03	Entesopatia vertebrale: Zona cervicodorsale	M46.90	Spondilopatia infiammatoria non specificata: Localizzazioni multiple della colonna vertebrale
M46.04	Entesopatia vertebrale: Zona dorsale	M46.91	Spondilopatia infiammatoria non specificata: Zona occipito-atlanto-assiale
M46.05	Entesopatia vertebrale: Zona dorsolombare	M46.92	Spondilopatia infiammatoria non specificata: Zona cervicale
M46.06	Entesopatia vertebrale: Zona lombare	M46.93	Spondilopatia infiammatoria non specificata: Zona cervicodorsale
M46.07	Entesopatia vertebrale: Zona lombosacrale	M46.94	Spondilopatia infiammatoria non specificata: Zona dorsale
M46.08	Entesopatia vertebrale: Zona sacrale e sacrococcigea	M46.95	Spondilopatia infiammatoria non specificata: Zona dorsolombare
M46.09	Entesopatia vertebrale: Zona non precisata	M46.96	Spondilopatia infiammatoria non specificata: Zona lombare
M46.1	Sacroileite non classificata altrove	M46.97	Spondilopatia infiammatoria non specificata: Zona lombosacrale
M46.20	Osteomielite vertebrale: Localizzazioni multiple della colonna vertebrale	M46.98	Spondilopatia infiammatoria non specificata: Zona sacrale e sacrococcigea
M46.21	Osteomielite vertebrale: Zona occipito-atlanto-assiale	M46.99	Spondilopatia infiammatoria non specificata: Zona non precisata
M46.22	Osteomielite vertebrale: Zona cervicale	M47.00	Sindrome da compressione dell'arteria spinale anteriore e dell'arteria vertebrale {G99.2}: Localizzazioni multiple della colonna vertebrale
M46.23	Osteomielite vertebrale: Zona cervicodorsale	M47.01	Sindrome da compressione dell'arteria spinale anteriore e dell'arteria vertebrale {G99.2}: Zona occipito-atlanto-assiale
M46.24	Osteomielite vertebrale: Zona dorsale	M47.02	Sindrome da compressione dell'arteria spinale anteriore e dell'arteria vertebrale {G99.2}: Zona cervicale
M46.25	Osteomielite vertebrale: Zona dorsolombare	M47.03	Sindrome da compressione dell'arteria spinale anteriore e dell'arteria vertebrale {G99.2}: Zona cervicodorsale
M46.26	Osteomielite vertebrale: Zona lombare		
M46.27	Osteomielite vertebrale: Zona lombosacrale		
M46.28	Osteomielite vertebrale: Zona sacrale e sacrococcigea		
M46.29	Osteomielite vertebrale: Zona non precisata		
M46.30	Infezione (piogenica) di disco intervertebrale: Localizzazioni multiple della colonna vertebrale		
M46.31	Infezione (piogenica) di disco intervertebrale: Zona occipito-atlanto-assiale		
M46.32	Infezione (piogenica) di disco intervertebrale: Zona cervicale		

M47.04	Sindrome da compressione dell'arteria spinale anteriore e dell'arteria vertebrale {G99.2}: Zona dorsale	M48.14	Iperostosi anchilosante [Forestier]: Zona dorsale
M47.05	Sindrome da compressione dell'arteria spinale anteriore e dell'arteria vertebrale {G99.2}: Zona dorsolombare	M48.15	Iperostosi anchilosante [Forestier]: Zona dorsolombare
M47.06	Sindrome da compressione dell'arteria spinale anteriore e dell'arteria vertebrale {G99.2}: Zona lombare	M48.16	Iperostosi anchilosante [Forestier]: Zona lombare
M47.07	Sindrome da compressione dell'arteria spinale anteriore e dell'arteria vertebrale {G99.2}: Zona lombosacrale	M48.17	Iperostosi anchilosante [Forestier]: Zona lombosacrale
M47.08	Sindrome da compressione dell'arteria spinale anteriore e dell'arteria vertebrale {G99.2}: Zona sacrale e sacrococcigea	M48.18	Iperostosi anchilosante [Forestier]: Zona sacrale e sacrococcigea
M47.09	Sindrome da compressione dell'arteria spinale anteriore e dell'arteria vertebrale {G99.2}: Zona non precisata	M48.19	Iperostosi anchilosante [Forestier]: Zona non precisata
M47.10	Altra spondilosi con mielopatia: Localizzazioni multiple della colonna vertebrale	M48.20	Sindrome di Bastrup [diartrosi interspinosa]: Localizzazioni multiple della colonna vertebrale
M47.11	Altra spondilosi con mielopatia: Zona occipito-atlanto-assiale	M48.21	Sindrome di Bastrup [diartrosi interspinosa]: Zona occipito-atlanto-assiale
M47.12	Altra spondilosi con mielopatia: Zona cervicale	M48.22	Sindrome di Bastrup [diartrosi interspinosa]: Zona cervicale
M47.13	Altra spondilosi con mielopatia: Zona cervicodorsale	M48.23	Sindrome di Bastrup [diartrosi interspinosa]: Zona cervicodorsale
M47.14	Altra spondilosi con mielopatia: Zona dorsale	M48.24	Sindrome di Bastrup [diartrosi interspinosa]: Zona dorsale
M47.15	Altra spondilosi con mielopatia: Zona dorsolombare	M48.25	Sindrome di Bastrup [diartrosi interspinosa]: Zona dorsolombare
M47.16	Altra spondilosi con mielopatia: Zona lombare	M48.26	Sindrome di Bastrup [diartrosi interspinosa]: Zona lombare
M47.17	Altra spondilosi con mielopatia: Zona lombosacrale	M48.27	Sindrome di Bastrup [diartrosi interspinosa]: Zona lombosacrale
M47.18	Altra spondilosi con mielopatia: Zona sacrale e sacrococcigea	M48.28	Sindrome di Bastrup [diartrosi interspinosa]: Zona sacrale e sacrococcigea
M47.19	Altra spondilosi con mielopatia: Zona non precisata	M48.29	Sindrome di Bastrup [diartrosi interspinosa]: Zona non precisata
M47.20	Altra spondilosi con radicolopatia: Localizzazioni multiple della colonna vertebrale	M48.30	Spondilopatia traumatica: Localizzazioni multiple della colonna vertebrale
M47.21	Altra spondilosi con radicolopatia: Zona occipito-atlanto-assiale	M48.31	Spondilopatia traumatica: Zona occipito-atlanto-assiale
M47.22	Altra spondilosi con radicolopatia: Zona cervicale	M48.32	Spondilopatia traumatica: Zona cervicale
M47.23	Altra spondilosi con radicolopatia: Zona cervicodorsale	M48.33	Spondilopatia traumatica: Zona cervicodorsale
M47.24	Altra spondilosi con radicolopatia: Zona dorsale	M48.34	Spondilopatia traumatica: Zona dorsale
M47.25	Altra spondilosi con radicolopatia: Zona dorsolombare	M48.35	Spondilopatia traumatica: Zona dorsolombare
M47.26	Altra spondilosi con radicolopatia: Zona lombare	M48.36	Spondilopatia traumatica: Zona lombare
M47.27	Altra spondilosi con radicolopatia: Zona lombosacrale	M48.37	Spondilopatia traumatica: Zona lombosacrale
M47.28	Altra spondilosi con radicolopatia: Zona sacrale e sacrococcigea	M48.38	Spondilopatia traumatica: Zona sacrale e sacrococcigea
M47.29	Altra spondilosi con radicolopatia: Zona non precisata	M48.39	Spondilopatia traumatica: Zona non precisata
M47.80	Altra spondilosi: Localizzazioni multiple della colonna vertebrale	M48.40	Frattura vertebrale da fatica: Localizzazioni multiple della colonna vertebrale
M47.81	Altra spondilosi: Zona occipito-atlanto-assiale	M48.41	Frattura vertebrale da fatica: Zona occipito-atlanto-assiale
M47.82	Altra spondilosi: Zona cervicale	M48.42	Frattura vertebrale da fatica: Zona cervicale
M47.83	Altra spondilosi: Zona cervicodorsale	M48.43	Frattura vertebrale da fatica: Zona cervicodorsale
M47.84	Altra spondilosi: Zona dorsale	M48.44	Frattura vertebrale da fatica: Zona dorsale
M47.85	Altra spondilosi: Zona dorsolombare	M48.45	Frattura vertebrale da fatica: Zona dorsolombare
M47.86	Altra spondilosi: Zona lombare	M48.46	Frattura vertebrale da fatica: Zona lombare
M47.87	Altra spondilosi: Zona lombosacrale	M48.47	Frattura vertebrale da fatica: Zona lombosacrale
M47.88	Altra spondilosi: Zona sacrale e sacrococcigea	M48.48	Frattura vertebrale da fatica: Zona sacrale e sacrococcigea
M47.89	Altra spondilosi: Zona non precisata	M48.49	Frattura vertebrale da fatica: Zona non precisata
M47.90	Spondilosi non specificata: Localizzazioni multiple della colonna vertebrale	M48.50	Collasso vertebrale non classificato altrove: Localizzazioni multiple della colonna vertebrale
M47.91	Spondilosi non specificata: Zona occipito-atlanto-assiale	M48.51	Collasso vertebrale non classificato altrove: Zona occipito-atlanto-assiale
M47.92	Spondilosi non specificata: Zona cervicale	M48.52	Collasso vertebrale non classificato altrove: Zona cervicale
M47.93	Spondilosi non specificata: Zona cervicodorsale	M48.53	Collasso vertebrale non classificato altrove: Zona cervicodorsale
M47.94	Spondilosi non specificata: Zona dorsale	M48.54	Collasso vertebrale non classificato altrove: Zona dorsale
M47.95	Spondilosi non specificata: Zona dorsolombare	M48.55	Collasso vertebrale non classificato altrove: Zona dorsolombare
M47.96	Spondilosi non specificata: Zona lombare	M48.56	Collasso vertebrale non classificato altrove: Zona lombare
M47.97	Spondilosi non specificata: Zona lombosacrale	M48.57	Collasso vertebrale non classificato altrove: Zona lombosacrale
M47.98	Spondilosi non specificata: Zona sacrale e sacrococcigea	M48.58	Collasso vertebrale non classificato altrove: Zona sacrale e sacrococcigea
M47.99	Spondilosi non specificata: Zona non precisata	M48.59	Collasso vertebrale non classificato altrove: Zona non precisata
M48.00	Stenosi del canale midollare: Localizzazioni multiple della colonna vertebrale	M48.80	Altre spondilopatie specificate: Localizzazioni multiple della colonna vertebrale
M48.01	Stenosi del canale midollare: Zona occipito-atlanto-assiale	M48.81	Altre spondilopatie specificate: Zona occipito-atlanto-assiale
M48.02	Stenosi del canale midollare: Zona cervicale	M48.82	Altre spondilopatie specificate: Zona cervicale
M48.03	Stenosi del canale midollare: Zona cervicodorsale	M48.83	Altre spondilopatie specificate: Zona cervicodorsale
M48.04	Stenosi del canale midollare: Zona dorsale	M48.84	Altre spondilopatie specificate: Zona dorsale
M48.05	Stenosi del canale midollare: Zona dorsolombare	M48.85	Altre spondilopatie specificate: Zona dorsolombare
M48.06	Stenosi del canale midollare: Zona lombare	M48.86	Altre spondilopatie specificate: Zona lombare
M48.07	Stenosi del canale midollare: Zona lombosacrale	M48.87	Altre spondilopatie specificate: Zona lombosacrale
M48.08	Stenosi del canale midollare: Zona sacrale e sacrococcigea	M48.88	Altre spondilopatie specificate: Zona sacrale e sacrococcigea
M48.09	Stenosi del canale midollare: Zona non precisata	M48.89	Altre spondilopatie specificate: Zona non precisata
M48.10	Iperostosi anchilosante [Forestier]: Localizzazioni multiple della colonna vertebrale		
M48.11	Iperostosi anchilosante [Forestier]: Zona occipito-atlanto-assiale		
M48.12	Iperostosi anchilosante [Forestier]: Zona cervicale		
M48.13	Iperostosi anchilosante [Forestier]: Zona cervicodorsale		

M48.90	Spondilopatia non specificata: Localizzazioni multiple della colonna vertebrale	M49.40	Spondilopatia neuropatica: Localizzazioni multiple della colonna vertebrale
M48.91	Spondilopatia non specificata: Zona occipito-atlanto-assiale	M49.41	Spondilopatia neuropatica: Zona occipito-atlanto-assiale
M48.92	Spondilopatia non specificata: Zona cervicale	M49.42	Spondilopatia neuropatica: Zona cervicale
M48.93	Spondilopatia non specificata: Zona cervicodorsale	M49.43	Spondilopatia neuropatica: Zona cervicodorsale
M48.94	Spondilopatia non specificata: Zona dorsale	M49.44	Spondilopatia neuropatica: Zona dorsale
M48.95	Spondilopatia non specificata: Zona dorsolombare	M49.45	Spondilopatia neuropatica: Zona dorsolombare
M48.96	Spondilopatia non specificata: Zona lombare	M49.46	Spondilopatia neuropatica: Zona lombare
M48.97	Spondilopatia non specificata: Zona lombosacrale	M49.47	Spondilopatia neuropatica: Zona lombosacrale
M48.98	Spondilopatia non specificata: Zona sacrale e sacrococcigea	M49.48	Spondilopatia neuropatica: Zona sacrale e sacrococcigea
M48.99	Spondilopatia non specificata: Zona non precisata	M49.49	Spondilopatia neuropatica: Zona non precisata
M49.00	Tubercolosi della colonna vertebrale {A18.0}: Localizzazioni multiple della colonna vertebrale	M49.50	Collasso vertebrale in malattie classificate altrove: Localizzazioni multiple della colonna vertebrale
M49.01	Tubercolosi della colonna vertebrale {A18.0}: Zona occipito-atlanto-assiale	M49.51	Collasso vertebrale in malattie classificate altrove: Zona occipito-atlanto-assiale
M49.02	Tubercolosi della colonna vertebrale {A18.0}: Zona cervicale	M49.52	Collasso vertebrale in malattie classificate altrove: Zona cervicale
M49.03	Tubercolosi della colonna vertebrale {A18.0}: Zona cervicodorsale	M49.53	Collasso vertebrale in malattie classificate altrove: Zona cervicodorsale
M49.04	Tubercolosi della colonna vertebrale {A18.0}: Zona dorsale	M49.54	Collasso vertebrale in malattie classificate altrove: Zona dorsale
M49.05	Tubercolosi della colonna vertebrale {A18.0}: Zona dorsolombare	M49.55	Collasso vertebrale in malattie classificate altrove: Zona dorsolombare
M49.06	Tubercolosi della colonna vertebrale {A18.0}: Zona lombare	M49.56	Collasso vertebrale in malattie classificate altrove: Zona lombare
M49.07	Tubercolosi della colonna vertebrale {A18.0}: Zona lombosacrale	M49.57	Collasso vertebrale in malattie classificate altrove: Zona lombosacrale
M49.08	Tubercolosi della colonna vertebrale {A18.0}: Zona sacrale e sacrococcigea	M49.58	Collasso vertebrale in malattie classificate altrove: Zona sacrale e sacrococcigea
M49.09	Tubercolosi della colonna vertebrale {A18.0}: Zona non precisata	M49.59	Collasso vertebrale in malattie classificate altrove: Zona non precisata
M49.10	Spondilite da Brucella {A23.-}: Localizzazioni multiple della colonna vertebrale	M49.80	Spondilopatia in altre malattie classificate altrove: Localizzazioni multiple della colonna vertebrale
M49.11	Spondilite da Brucella {A23.-}: Zona occipito-atlanto-assiale	M49.81	Spondilopatia in altre malattie classificate altrove: Zona occipito-atlanto-assiale
M49.12	Spondilite da Brucella {A23.-}: Zona cervicale	M49.82	Spondilopatia in altre malattie classificate altrove: Zona cervicale
M49.13	Spondilite da Brucella {A23.-}: Zona cervicodorsale	M49.83	Spondilopatia in altre malattie classificate altrove: Zona cervicodorsale
M49.14	Spondilite da Brucella {A23.-}: Zona dorsale	M49.84	Spondilopatia in altre malattie classificate altrove: Zona dorsale
M49.15	Spondilite da Brucella {A23.-}: Zona dorsolombare	M49.85	Spondilopatia in altre malattie classificate altrove: Zona dorsolombare
M49.16	Spondilite da Brucella {A23.-}: Zona lombare	M49.86	Spondilopatia in altre malattie classificate altrove: Zona lombare
M49.17	Spondilite da Brucella {A23.-}: Zona lombosacrale	M49.87	Spondilopatia in altre malattie classificate altrove: Zona lombosacrale
M49.18	Spondilite da Brucella {A23.-}: Zona sacrale e sacrococcigea	M49.88	Spondilopatia in altre malattie classificate altrove: Zona sacrale e sacrococcigea
M49.19	Spondilite da Brucella {A23.-}: Zona non precisata	M49.89	Spondilopatia in altre malattie classificate altrove: Zona non precisata
M49.20	Spondilite enterobatterica {A01-A04}: Localizzazioni multiple della colonna vertebrale	M50.0	Disturbo di disco cervicale associato a mielopatia {G99.2}
M49.21	Spondilite enterobatterica {A01-A04}: Zona occipito-atlanto-assiale	M50.1	Disturbo di disco cervicale associato a radicolopatia
M49.22	Spondilite enterobatterica {A01-A04}: Zona cervicale	M50.2	Altra ernia di disco cervicale
M49.23	Spondilite enterobatterica {A01-A04}: Zona cervicodorsale	M50.3	Altra degenerazione di disco cervicale
M49.24	Spondilite enterobatterica {A01-A04}: Zona dorsale	M50.8	Altro disturbo di disco cervicale
M49.25	Spondilite enterobatterica {A01-A04}: Zona dorsolombare	M50.9	Disturbo, non specificato, di disco cervicale
M49.26	Spondilite enterobatterica {A01-A04}: Zona lombare	M51.0	Disturbi di disco intervertebrale lombare e di altra sede associati a mielopatia {G99.2}
M49.27	Spondilite enterobatterica {A01-A04}: Zona lombosacrale	M51.1	Disturbi di disco intervertebrale lombare e di altra sede associati a radicolopatia {G55.1}
M49.28	Spondilite enterobatterica {A01-A04}: Zona sacrale e sacrococcigea	M51.2	Ernia di altro disco intervertebrale specificato
M49.29	Spondilite enterobatterica {A01-A04}: Zona non precisata	M51.3	Degenerazione di altro disco intervertebrale specificato
M49.30	Spondilopatia in altre malattie infettive e parassitarie classificate altrove: Localizzazioni multiple della colonna vertebrale	M51.4	Noduli di Schmorl
M49.31	Spondilopatia in altre malattie infettive e parassitarie classificate altrove: Zona occipito-atlanto-assiale	M51.8	Altri disturbi, specificati, di disco intervertebrale
M49.32	Spondilopatia in altre malattie infettive e parassitarie classificate altrove: Zona cervicale	M51.9	Disturbo, non specificato, di disco intervertebrale
M49.33	Spondilopatia in altre malattie infettive e parassitarie classificate altrove: Zona cervicodorsale	M53.20	Instabilità della colonna vertebrale: Localizzazioni multiple della colonna vertebrale
M49.34	Spondilopatia in altre malattie infettive e parassitarie classificate altrove: Zona dorsale	M53.21	Instabilità della colonna vertebrale: Zona occipito-atlanto-assiale
M49.35	Spondilopatia in altre malattie infettive e parassitarie classificate altrove: Zona dorsolombare	M53.22	Instabilità della colonna vertebrale: Zona cervicale
M49.36	Spondilopatia in altre malattie infettive e parassitarie classificate altrove: Zona lombare	M53.23	Instabilità della colonna vertebrale: Zona cervicodorsale
M49.37	Spondilopatia in altre malattie infettive e parassitarie classificate altrove: Zona lombosacrale	M53.24	Instabilità della colonna vertebrale: Zona dorsale
M49.38	Spondilopatia in altre malattie infettive e parassitarie classificate altrove: Zona sacrale e sacrococcigea	M53.25	Instabilità della colonna vertebrale: Zona dorsolombare
M49.39	Spondilopatia in altre malattie infettive e parassitarie classificate altrove: Zona non precisata	M53.26	Instabilità della colonna vertebrale: Zona lombare
		M53.27	Instabilità della colonna vertebrale: Zona lombosacrale
		M53.28	Instabilità della colonna vertebrale: Zona sacrale e sacrococcigea

M53.29	Instabilità della colonna vertebrale: Zona non precisata	M60.02	Miosite infettiva: braccio
M53.3	Disturbi sacrococcigei non classificati altrove	M60.03	Miosite infettiva: avambraccio
M53.80	Altre dorsopatie specificate: Localizzazioni multiple della colonna vertebrale	M60.04	Miosite infettiva: mano
M53.81	Altre dorsopatie specificate: Zona occipito-atlanto-assiale	M60.05	Miosite infettiva: coscia
M53.82	Altre dorsopatie specificate: Zona cervicale	M60.06	Miosite infettiva: gamba
M53.83	Altre dorsopatie specificate: Zona cervicodorsale	M60.07	Miosite infettiva: caviglia e piede
M53.84	Altre dorsopatie specificate: Zona dorsale	M60.08	Miosite infettiva: Altre localizzazioni
M53.85	Altre dorsopatie specificate: Zona dorsolombare	M60.09	Miosite infettiva: Localizzazione non precisata
M53.86	Altre dorsopatie specificate: Zona lombare	M60.10	Miosite interstiziale: Localizzazioni multiple
M53.87	Altre dorsopatie specificate: Zona lombosacrale	M60.11	Miosite interstiziale: area spalla
M53.88	Altre dorsopatie specificate: Zona sacrale e sacrococcigea	M60.12	Miosite interstiziale: braccio
M53.89	Altre dorsopatie specificate: Zona non precisata	M60.13	Miosite interstiziale: avambraccio
M53.90	Dorsopatia non specificata: Localizzazioni multiple della colonna vertebrale	M60.14	Miosite interstiziale: mano
M53.91	Dorsopatia non specificata: Zona occipito-atlanto-assiale	M60.15	Miosite interstiziale: coscia
M53.92	Dorsopatia non specificata: Zona cervicale	M60.16	Miosite interstiziale: gamba
M53.93	Dorsopatia non specificata: Zona cervicodorsale	M60.17	Miosite interstiziale: caviglia e piede
M53.94	Dorsopatia non specificata: Zona dorsale	M60.18	Miosite interstiziale: Altre localizzazioni
M53.95	Dorsopatia non specificata: Zona dorsolombare	M60.19	Miosite interstiziale: Localizzazione non precisata
M53.96	Dorsopatia non specificata: Zona lombare	M60.20	Granuloma da corpo estraneo dei tessuti molli non classificato altrove: Localizzazioni multiple
M53.97	Dorsopatia non specificata: Zona lombosacrale	M60.21	Granuloma da corpo estraneo dei tessuti molli non classificato altrove: area spalla
M53.98	Dorsopatia non specificata: Zona sacrale e sacrococcigea	M60.22	Granuloma da corpo estraneo dei tessuti molli non classificato altrove: braccio
M53.99	Dorsopatia non specificata: Zona non precisata	M60.23	Granuloma da corpo estraneo dei tessuti molli non classificato altrove: avambraccio
M54.03	Pannicolite che interessa le regioni del collo e dorso: Zona cervicodorsale	M60.24	Granuloma da corpo estraneo dei tessuti molli non classificato altrove: mano
M54.04	Pannicolite che interessa le regioni del collo e dorso: Zona dorsale	M60.25	Granuloma da corpo estraneo dei tessuti molli non classificato altrove: coscia
M54.05	Pannicolite che interessa le regioni del collo e dorso: Zona dorsolombare	M60.26	Granuloma da corpo estraneo dei tessuti molli non classificato altrove: gamba
M54.06	Pannicolite che interessa le regioni del collo e dorso: Zona lombare	M60.27	Granuloma da corpo estraneo dei tessuti molli non classificato altrove: caviglia e piede
M54.07	Pannicolite che interessa le regioni del collo e dorso: Zona lombosacrale	M60.28	Granuloma da corpo estraneo dei tessuti molli non classificato altrove: Altre localizzazioni
M54.08	Pannicolite che interessa le regioni del collo e dorso: Zona sacrale e sacrococcigea	M60.29	Granuloma da corpo estraneo dei tessuti molli non classificato altrove: Localizzazione non precisata
M54.09	Pannicolite che interessa le regioni del collo e dorso: Zona non precisata	M60.80	Altra miosite: Localizzazioni multiple
M54.14	Radicolopatia: Zona dorsale	M60.81	Altra miosite: area spalla
M54.15	Radicolopatia: Zona dorsolombare	M60.82	Altra miosite: braccio
M54.16	Radicolopatia: Zona lombare	M60.83	Altra miosite: avambraccio
M54.17	Radicolopatia: Zona lombosacrale	M60.84	Altra miosite: mano
M54.18	Radicolopatia: Zona sacrale e sacrococcigea	M60.85	Altra miosite: coscia
M54.2	Cervicalgia	M60.86	Altra miosite: gamba
M54.3	Sciatica	M60.87	Altra miosite: caviglia e piede
M54.4	Lombalgia con sciatica	M60.88	Altra miosite: Altre localizzazioni
M54.5	Dolore lombare	M60.89	Altra miosite: Localizzazione non precisata
M54.6	Dolore alla colonna vertebrale toracica	M60.90	Miosite non specificata: Localizzazioni multiple
M54.80	Altra dorsalgia: Localizzazioni multiple della colonna vertebrale	M60.91	Miosite non specificata: area spalla
M54.81	Altra dorsalgia: Zona occipito-atlanto-assiale	M60.92	Miosite non specificata: braccio
M54.82	Altra dorsalgia: Zona cervicale	M60.93	Miosite non specificata: avambraccio
M54.83	Altra dorsalgia: Zona cervicodorsale	M60.94	Miosite non specificata: mano
M54.84	Altra dorsalgia: Zona dorsale	M60.95	Miosite non specificata: coscia
M54.85	Altra dorsalgia: Zona dorsolombare	M60.96	Miosite non specificata: gamba
M54.86	Altra dorsalgia: Zona lombare	M60.97	Miosite non specificata: caviglia e piede
M54.87	Altra dorsalgia: Zona lombosacrale	M60.98	Miosite non specificata: Altre localizzazioni
M54.88	Altra dorsalgia: Zona sacrale e sacrococcigea	M60.99	Miosite non specificata: Localizzazione non precisata
M54.89	Altra dorsalgia: Zona non precisata	M61.00	Miosite ossificante traumatica: Localizzazioni multiple
M54.90	Dorsalgia non specificata: Localizzazioni multiple della colonna vertebrale	M61.01	Miosite ossificante traumatica: area spalla
M54.91	Dorsalgia non specificata: Zona occipito-atlanto-assiale	M61.02	Miosite ossificante traumatica: braccio
M54.92	Dorsalgia non specificata: Zona cervicale	M61.03	Miosite ossificante traumatica: avambraccio
M54.93	Dorsalgia non specificata: Zona cervicodorsale	M61.04	Miosite ossificante traumatica: mano
M54.94	Dorsalgia non specificata: Zona dorsale	M61.05	Miosite ossificante traumatica: coscia
M54.95	Dorsalgia non specificata: Zona dorsolombare	M61.06	Miosite ossificante traumatica: gamba
M54.96	Dorsalgia non specificata: Zona lombare	M61.07	Miosite ossificante traumatica: caviglia e piede
M54.97	Dorsalgia non specificata: Zona lombosacrale	M61.08	Miosite ossificante traumatica: Altre localizzazioni
M54.98	Dorsalgia non specificata: Zona sacrale e sacrococcigea	M61.09	Miosite ossificante traumatica: Localizzazione non precisata
M54.99	Dorsalgia non specificata: Zona non precisata	M61.10	Miosite ossificante progressiva: Localizzazioni multiple
M60.00	Miosite infettiva: Localizzazioni multiple	M61.11	Miosite ossificante progressiva: area spalla
M60.01	Miosite infettiva: area spalla	M61.12	Miosite ossificante progressiva: braccio

M61.13	Miosite ossificante progressiva: avambraccio	M61.98	Calcificazione ed ossificazione di muscoli non specificate: Altre localizzazioni
M61.14	Miosite ossificante progressiva: mano	M61.99	Calcificazione ed ossificazione di muscoli non specificate: Localizzazione non precisata
M61.15	Miosite ossificante progressiva: coscia	M62.00	Diastasi muscolare: Localizzazioni multiple
M61.16	Miosite ossificante progressiva: gamba	M62.01	Diastasi muscolare: area spalla
M61.17	Miosite ossificante progressiva: caviglia e piede	M62.02	Diastasi muscolare: braccio
M61.18	Miosite ossificante progressiva: Altre localizzazioni	M62.03	Diastasi muscolare: avambraccio
M61.19	Miosite ossificante progressiva: Localizzazione non precisata	M62.04	Diastasi muscolare: mano
M61.20	Calcificazione e ossificazione di muscoli da paralisi: Localizzazioni multiple	M62.05	Diastasi muscolare: coscia
M61.21	Calcificazione e ossificazione di muscoli da paralisi: area spalla	M62.06	Diastasi muscolare: gamba
M61.22	Calcificazione e ossificazione di muscoli da paralisi: braccio	M62.07	Diastasi muscolare: caviglia e piede
M61.23	Calcificazione e ossificazione di muscoli da paralisi: avambraccio	M62.08	Diastasi muscolare: Altre localizzazioni
M61.24	Calcificazione e ossificazione di muscoli da paralisi: mano	M62.09	Diastasi muscolare: Localizzazione non precisata
M61.25	Calcificazione e ossificazione di muscoli da paralisi: coscia	M62.10	Altra rottura muscolare (non traumatica): Localizzazioni multiple
M61.26	Calcificazione e ossificazione di muscoli da paralisi: gamba	M62.11	Altra rottura muscolare (non traumatica): area spalla
M61.27	Calcificazione e ossificazione di muscoli da paralisi: caviglia e piede	M62.12	Altra rottura muscolare (non traumatica): braccio
M61.28	Calcificazione e ossificazione di muscoli da paralisi: Altre localizzazioni	M62.13	Altra rottura muscolare (non traumatica): avambraccio
M61.29	Calcificazione e ossificazione di muscoli da paralisi: Localizzazione non precisata	M62.14	Altra rottura muscolare (non traumatica): mano
M61.30	Calcificazione ed ossificazione di muscoli da ustioni: Localizzazioni multiple	M62.15	Altra rottura muscolare (non traumatica): coscia
M61.31	Calcificazione ed ossificazione di muscoli da ustioni: area spalla	M62.16	Altra rottura muscolare (non traumatica): gamba
M61.32	Calcificazione ed ossificazione di muscoli da ustioni: braccio	M62.17	Altra rottura muscolare (non traumatica): caviglia e piede
M61.33	Calcificazione ed ossificazione di muscoli da ustioni: avambraccio	M62.18	Altra rottura muscolare (non traumatica): Altre localizzazioni
M61.34	Calcificazione ed ossificazione di muscoli da ustioni: mano	M62.19	Altra rottura muscolare (non traumatica): Localizzazione non precisata
M61.35	Calcificazione ed ossificazione di muscoli da ustioni: coscia	M62.20	Infarto ischemico di muscolo: Localizzazioni multiple
M61.36	Calcificazione ed ossificazione di muscoli da ustioni: gamba	M62.21	Infarto ischemico di muscolo: area spalla
M61.37	Calcificazione ed ossificazione di muscoli da ustioni: caviglia e piede	M62.22	Infarto ischemico di muscolo: braccio
M61.38	Calcificazione ed ossificazione di muscoli da ustioni: Altre localizzazioni	M62.23	Infarto ischemico di muscolo: avambraccio
M61.39	Calcificazione ed ossificazione di muscoli da ustioni: Localizzazione non precisata	M62.24	Infarto ischemico di muscolo: mano
M61.40	Altra calcificazione di muscoli: Localizzazioni multiple	M62.25	Infarto ischemico di muscolo: coscia
M61.41	Altra calcificazione di muscoli: area spalla	M62.26	Infarto ischemico di muscolo: gamba
M61.42	Altra calcificazione di muscoli: braccio	M62.27	Infarto ischemico di muscolo: caviglia e piede
M61.43	Altra calcificazione di muscoli: avambraccio	M62.28	Infarto ischemico di muscolo: Altre localizzazioni
M61.44	Altra calcificazione di muscoli: mano	M62.29	Infarto ischemico di muscolo: Localizzazione non precisata
M61.45	Altra calcificazione di muscoli: coscia	M62.30	Sindrome da immobilità (paraplegica): Localizzazioni multiple
M61.46	Altra calcificazione di muscoli: gamba	M62.31	Sindrome da immobilità (paraplegica): area spalla
M61.47	Altra calcificazione di muscoli: caviglia e piede	M62.32	Sindrome da immobilità (paraplegica): braccio
M61.48	Altra calcificazione di muscoli: Altre localizzazioni	M62.33	Sindrome da immobilità (paraplegica): avambraccio
M61.49	Altra calcificazione di muscoli: Localizzazione non precisata	M62.34	Sindrome da immobilità (paraplegica): mano
M61.50	Altre ossificazioni di muscoli: Localizzazioni multiple	M62.35	Sindrome da immobilità (paraplegica): coscia
M61.51	Altre ossificazioni di muscoli: area spalla	M62.36	Sindrome da immobilità (paraplegica): gamba
M61.52	Altre ossificazioni di muscoli: braccio	M62.37	Sindrome da immobilità (paraplegica): caviglia e piede
M61.53	Altre ossificazioni di muscoli: avambraccio	M62.38	Sindrome da immobilità (paraplegica): Altre localizzazioni
M61.54	Altre ossificazioni di muscoli: mano	M62.39	Sindrome da immobilità (paraplegica): Localizzazione non precisata
M61.55	Altre ossificazioni di muscoli: coscia	M62.40	Contrattura muscolare: Localizzazioni multiple
M61.56	Altre ossificazioni di muscoli: gamba	M62.41	Contrattura muscolare: area spalla
M61.57	Altre ossificazioni di muscoli: caviglia e piede	M62.42	Contrattura muscolare: braccio
M61.58	Altre ossificazioni di muscoli: Altre localizzazioni	M62.43	Contrattura muscolare: avambraccio
M61.59	Altre ossificazioni di muscoli: Localizzazione non precisata	M62.44	Contrattura muscolare: mano
M61.90	Calcificazione ed ossificazione di muscoli non specificate: Localizzazioni multiple	M62.45	Contrattura muscolare: coscia
M61.91	Calcificazione ed ossificazione di muscoli non specificate: area spalla	M62.46	Contrattura muscolare: gamba
M61.92	Calcificazione ed ossificazione di muscoli non specificate: braccio	M62.47	Contrattura muscolare: caviglia e piede
M61.93	Calcificazione ed ossificazione di muscoli non specificate: avambraccio	M62.48	Contrattura muscolare: Altre localizzazioni
M61.94	Calcificazione ed ossificazione di muscoli non specificate: mano	M62.49	Contrattura muscolare: Localizzazione non precisata
M61.95	Calcificazione ed ossificazione di muscoli non specificate: coscia	M62.50	Lisi ed atrofia muscolari non classificate altrove: Localizzazioni multiple
M61.96	Calcificazione ed ossificazione di muscoli non specificate: gamba	M62.51	Lisi ed atrofia muscolari non classificate altrove: area spalla
M61.97	Calcificazione ed ossificazione di muscoli non specificate: caviglia e piede	M62.52	Lisi ed atrofia muscolari non classificate altrove: braccio
		M62.53	Lisi ed atrofia muscolari non classificate altrove: avambraccio
		M62.54	Lisi ed atrofia muscolari non classificate altrove: mano
		M62.55	Lisi ed atrofia muscolari non classificate altrove: coscia
		M62.56	Lisi ed atrofia muscolari non classificate altrove: gamba
		M62.57	Lisi ed atrofia muscolari non classificate altrove: caviglia e piede
		M62.58	Lisi ed atrofia muscolari non classificate altrove: Altre localizzazioni
		M62.59	Lisi ed atrofia muscolari non classificate altrove: Localizzazione non precisata
		M62.60	Stiramento muscolare: Localizzazioni multiple
		M62.61	Stiramento muscolare: area spalla

M62.62	Stiramento muscolare: braccio	M63.28	Miosite in altre infezioni classificate altrove: Altre localizzazioni
M62.63	Stiramento muscolare: avambraccio	M63.29	Miosite in altre infezioni classificate altrove: Localizzazione non precisata
M62.64	Stiramento muscolare: mano	M63.30	Miosite in sarcoidosi {D86.8}: Localizzazioni multiple
M62.65	Stiramento muscolare: coscia	M63.31	Miosite in sarcoidosi {D86.8}: area spalla
M62.66	Stiramento muscolare: gamba	M63.32	Miosite in sarcoidosi {D86.8}: braccio
M62.67	Stiramento muscolare: caviglia e piede	M63.33	Miosite in sarcoidosi {D86.8}: avambraccio
M62.68	Stiramento muscolare: Altre localizzazioni	M63.34	Miosite in sarcoidosi {D86.8}: mano
M62.69	Stiramento muscolare: Localizzazione non precisata	M63.35	Miosite in sarcoidosi {D86.8}: coscia
M62.80	Altri disturbi muscolari specificati: Localizzazioni multiple	M63.36	Miosite in sarcoidosi {D86.8}: gamba
M62.81	Altri disturbi muscolari specificati: area spalla	M63.37	Miosite in sarcoidosi {D86.8}: caviglia e piede
M62.82	Altri disturbi muscolari specificati: braccio	M63.38	Miosite in sarcoidosi {D86.8}: Altre localizzazioni
M62.83	Altri disturbi muscolari specificati: avambraccio	M63.39	Miosite in sarcoidosi {D86.8}: Localizzazione non precisata
M62.84	Altri disturbi muscolari specificati: mano	M63.80	Altri disturbi muscolari in malattie classificate altrove: Localizzazioni multiple
M62.85	Altri disturbi muscolari specificati: coscia	M63.81	Altri disturbi muscolari in malattie classificate altrove: area spalla
M62.86	Altri disturbi muscolari specificati: gamba	M63.82	Altri disturbi muscolari in malattie classificate altrove: braccio
M62.87	Altri disturbi muscolari specificati: caviglia e piede	M63.83	Altri disturbi muscolari in malattie classificate altrove: avambraccio
M62.88	Altri disturbi muscolari specificati: Altre localizzazioni	M63.84	Altri disturbi muscolari in malattie classificate altrove: mano
M62.89	Altri disturbi muscolari specificati: Localizzazione non precisata	M63.85	Altri disturbi muscolari in malattie classificate altrove: coscia
M62.90	Disturbi muscolari non specificati: Localizzazioni multiple	M63.86	Altri disturbi muscolari in malattie classificate altrove: gamba
M62.91	Disturbi muscolari non specificati: area spalla	M63.87	Altri disturbi muscolari in malattie classificate altrove: caviglia e piede
M62.92	Disturbi muscolari non specificati: braccio	M63.88	Altri disturbi muscolari in malattie classificate altrove: Altre localizzazioni
M62.93	Disturbi muscolari non specificati: avambraccio	M63.89	Altri disturbi muscolari in malattie classificate altrove: Localizzazione non precisata
M62.94	Disturbi muscolari non specificati: mano	M65.00	Ascesso di guaina tendinea: Localizzazioni multiple
M62.95	Disturbi muscolari non specificati: coscia	M65.01	Ascesso di guaina tendinea: area spalla
M62.96	Disturbi muscolari non specificati: gamba	M65.02	Ascesso di guaina tendinea: braccio
M62.97	Disturbi muscolari non specificati: caviglia e piede	M65.03	Ascesso di guaina tendinea: avambraccio
M62.98	Disturbi muscolari non specificati: Altre localizzazioni	M65.04	Ascesso di guaina tendinea: mano
M62.99	Disturbi muscolari non specificati: Localizzazione non precisata	M65.05	Ascesso di guaina tendinea: coscia
M63.00	Miosite in infezioni batteriche classificate altrove: Localizzazioni multiple	M65.06	Ascesso di guaina tendinea: gamba
M63.01	Miosite in infezioni batteriche classificate altrove: area spalla	M65.07	Ascesso di guaina tendinea: caviglia e piede
M63.02	Miosite in infezioni batteriche classificate altrove: braccio	M65.08	Ascesso di guaina tendinea: Altre localizzazioni
M63.03	Miosite in infezioni batteriche classificate altrove: avambraccio	M65.09	Ascesso di guaina tendinea: Localizzazione non precisata
M63.04	Miosite in infezioni batteriche classificate altrove: mano	M65.10	Altre (teno)sinoviti infettive: Localizzazioni multiple
M63.05	Miosite in infezioni batteriche classificate altrove: coscia	M65.11	Altre (teno)sinoviti infettive: area spalla
M63.06	Miosite in infezioni batteriche classificate altrove: gamba	M65.12	Altre (teno)sinoviti infettive: braccio
M63.07	Miosite in infezioni batteriche classificate altrove: caviglia e piede	M65.13	Altre (teno)sinoviti infettive: avambraccio
M63.08	Miosite in infezioni batteriche classificate altrove: Altre localizzazioni	M65.14	Altre (teno)sinoviti infettive: mano
M63.09	Miosite in infezioni batteriche classificate altrove: Localizzazione non precisata	M65.15	Altre (teno)sinoviti infettive: coscia
M63.10	Miosite in infezioni protozoarie e parassitarie classificate altrove: Localizzazioni multiple	M65.16	Altre (teno)sinoviti infettive: gamba
M63.11	Miosite in infezioni protozoarie e parassitarie classificate altrove: area spalla	M65.17	Altre (teno)sinoviti infettive: caviglia e piede
M63.12	Miosite in infezioni protozoarie e parassitarie classificate altrove: braccio	M65.18	Altre (teno)sinoviti infettive: Altre localizzazioni
M63.13	Miosite in infezioni protozoarie e parassitarie classificate altrove: avambraccio	M65.19	Altre (teno)sinoviti infettive: Localizzazione non precisata
M63.14	Miosite in infezioni protozoarie e parassitarie classificate altrove: mano	M65.20	Tendinite calcifica: Localizzazioni multiple
M63.15	Miosite in infezioni protozoarie e parassitarie classificate altrove: coscia	M65.22	Tendinite calcifica: braccio
M63.16	Miosite in infezioni protozoarie e parassitarie classificate altrove: gamba	M65.23	Tendinite calcifica: avambraccio
M63.17	Miosite in infezioni protozoarie e parassitarie classificate altrove: caviglia e piede	M65.24	Tendinite calcifica: mano
M63.18	Miosite in infezioni protozoarie e parassitarie classificate altrove: Altre localizzazioni	M65.25	Tendinite calcifica: coscia
M63.19	Miosite in infezioni protozoarie e parassitarie classificate altrove: Localizzazione non precisata	M65.26	Tendinite calcifica: gamba
M63.20	Miosite in altre infezioni classificate altrove: Localizzazioni multiple	M65.27	Tendinite calcifica: caviglia e piede
M63.21	Miosite in altre infezioni classificate altrove: area spalla	M65.28	Tendinite calcifica: Altre localizzazioni
M63.22	Miosite in altre infezioni classificate altrove: braccio	M65.29	Tendinite calcifica: Localizzazione non precisata
M63.23	Miosite in altre infezioni classificate altrove: avambraccio	M65.3	Dito a scatto
M63.24	Miosite in altre infezioni classificate altrove: mano	M65.4	Tenosinovite stenosante di de Quervain
M63.25	Miosite in altre infezioni classificate altrove: coscia	M65.80	Altre sinoviti e tenosinoviti: Localizzazioni multiple
M63.26	Miosite in altre infezioni classificate altrove: gamba	M65.81	Altre sinoviti e tenosinoviti: area spalla
M63.27	Miosite in altre infezioni classificate altrove: caviglia e piede	M65.82	Altre sinoviti e tenosinoviti: braccio
		M65.83	Altre sinoviti e tenosinoviti: avambraccio
		M65.84	Altre sinoviti e tenosinoviti: mano
		M65.85	Altre sinoviti e tenosinoviti: coscia
		M65.86	Altre sinoviti e tenosinoviti: gamba
		M65.87	Altre sinoviti e tenosinoviti: caviglia e piede
		M65.88	Altre sinoviti e tenosinoviti: Altre localizzazioni
		M65.89	Altre sinoviti e tenosinoviti: Localizzazione non precisata
		M65.90	Sinovite e tenosinovite non specificate: Localizzazioni multiple

M65.91	Sinovite e tenosinovite non specificate: area spalla	M67.14	Altra contrattura (di guaina) tendinea: mano
M65.92	Sinovite e tenosinovite non specificate: braccio	M67.15	Altra contrattura (di guaina) tendinea: coscia
M65.93	Sinovite e tenosinovite non specificate: avambraccio	M67.16	Altra contrattura (di guaina) tendinea: gamba
M65.94	Sinovite e tenosinovite non specificate: mano	M67.17	Altra contrattura (di guaina) tendinea: caviglia e piede
M65.95	Sinovite e tenosinovite non specificate: coscia	M67.18	Altra contrattura (di guaina) tendinea: Altre localizzazioni
M65.96	Sinovite e tenosinovite non specificate: gamba	M67.19	Altra contrattura (di guaina) tendinea: Localizzazione non precisata
M65.97	Sinovite e tenosinovite non specificate: caviglia e piede	M67.20	Ipertrofia sinoviale non classificata altrove: Localizzazioni multiple
M65.98	Sinovite e tenosinovite non specificate: Altre localizzazioni	M67.21	Ipertrofia sinoviale non classificata altrove: area spalla
M65.99	Sinovite e tenosinovite non specificate: Localizzazione non precisata	M67.22	Ipertrofia sinoviale non classificata altrove: braccio
M66.0	Rottura di cisti poplitea	M67.23	Ipertrofia sinoviale non classificata altrove: avambraccio
M66.10	Rottura di sinoviale: Localizzazioni multiple	M67.24	Ipertrofia sinoviale non classificata altrove: mano
M66.11	Rottura di sinoviale: area spalla	M67.25	Ipertrofia sinoviale non classificata altrove: coscia
M66.12	Rottura di sinoviale: braccio	M67.26	Ipertrofia sinoviale non classificata altrove: gamba
M66.13	Rottura di sinoviale: avambraccio	M67.27	Ipertrofia sinoviale non classificata altrove: caviglia e piede
M66.14	Rottura di sinoviale: mano	M67.28	Ipertrofia sinoviale non classificata altrove: Altre localizzazioni
M66.15	Rottura di sinoviale: coscia	M67.29	Ipertrofia sinoviale non classificata altrove: Localizzazione non precisata
M66.16	Rottura di sinoviale: gamba	M67.30	Sinovite transitoria: Localizzazioni multiple
M66.17	Rottura di sinoviale: caviglia e piede	M67.31	Sinovite transitoria: area spalla
M66.18	Rottura di sinoviale: Altre localizzazioni	M67.32	Sinovite transitoria: braccio
M66.19	Rottura di sinoviale: Localizzazione non precisata	M67.33	Sinovite transitoria: avambraccio
M66.20	Rottura spontanea di tendini estensori: Localizzazioni multiple	M67.34	Sinovite transitoria: mano
M66.21	Rottura spontanea di tendini estensori: area spalla	M67.35	Sinovite transitoria: coscia
M66.22	Rottura spontanea di tendini estensori: braccio	M67.36	Sinovite transitoria: gamba
M66.23	Rottura spontanea di tendini estensori: avambraccio	M67.37	Sinovite transitoria: caviglia e piede
M66.24	Rottura spontanea di tendini estensori: mano	M67.38	Sinovite transitoria: Altre localizzazioni
M66.25	Rottura spontanea di tendini estensori: coscia	M67.39	Sinovite transitoria: Localizzazione non precisata
M66.26	Rottura spontanea di tendini estensori: gamba	M67.40	Ganglio: Localizzazioni multiple
M66.27	Rottura spontanea di tendini estensori: caviglia e piede	M67.41	Ganglio: area spalla
M66.28	Rottura spontanea di tendini estensori: Altre localizzazioni	M67.42	Ganglio: braccio
M66.29	Rottura spontanea di tendini estensori: Localizzazione non precisata	M67.43	Ganglio: avambraccio
M66.30	Rottura spontanea di tendini flessori: Localizzazioni multiple	M67.44	Ganglio: mano
M66.31	Rottura spontanea di tendini flessori: area spalla	M67.45	Ganglio: coscia
M66.32	Rottura spontanea di tendini flessori: braccio	M67.46	Ganglio: gamba
M66.33	Rottura spontanea di tendini flessori: avambraccio	M67.47	Ganglio: caviglia e piede
M66.34	Rottura spontanea di tendini flessori: mano	M67.48	Ganglio: Altre localizzazioni
M66.35	Rottura spontanea di tendini flessori: coscia	M67.49	Ganglio: Localizzazione non precisata
M66.36	Rottura spontanea di tendini flessori: gamba	M67.80	Altri disturbi specificati delle sinovie e dei tendini: Localizzazioni multiple
M66.37	Rottura spontanea di tendini flessori: caviglia e piede	M67.81	Altri disturbi specificati delle sinovie e dei tendini: area spalla
M66.38	Rottura spontanea di tendini flessori: Altre localizzazioni	M67.82	Altri disturbi specificati delle sinovie e dei tendini: braccio
M66.39	Rottura spontanea di tendini flessori: Localizzazione non precisata	M67.83	Altri disturbi specificati delle sinovie e dei tendini: avambraccio
M66.40	Rottura spontanea di altri tendini: Localizzazioni multiple	M67.84	Altri disturbi specificati delle sinovie e dei tendini: mano
M66.41	Rottura spontanea di altri tendini: area spalla	M67.85	Altri disturbi specificati delle sinovie e dei tendini: coscia
M66.42	Rottura spontanea di altri tendini: braccio	M67.86	Altri disturbi specificati delle sinovie e dei tendini: gamba
M66.43	Rottura spontanea di altri tendini: avambraccio	M67.87	Altri disturbi specificati delle sinovie e dei tendini: caviglia e piede
M66.44	Rottura spontanea di altri tendini: mano	M67.88	Altri disturbi specificati delle sinovie e dei tendini: Altre localizzazioni
M66.45	Rottura spontanea di altri tendini: coscia	M67.89	Altri disturbi specificati delle sinovie e dei tendini: Localizzazione non precisata
M66.46	Rottura spontanea di altri tendini: gamba	M67.90	Disturbo delle sinovie e dei tendini non specificato: Localizzazioni multiple
M66.47	Rottura spontanea di altri tendini: caviglia e piede	M67.91	Disturbo delle sinovie e dei tendini non specificato: area spalla
M66.48	Rottura spontanea di altri tendini: Altre localizzazioni	M67.92	Disturbo delle sinovie e dei tendini non specificato: braccio
M66.49	Rottura spontanea di altri tendini: Localizzazione non precisata	M67.93	Disturbo delle sinovie e dei tendini non specificato: avambraccio
M66.50	Rottura spontanea di tendine non specificato: Localizzazioni multiple	M67.94	Disturbo delle sinovie e dei tendini non specificato: mano
M66.51	Rottura spontanea di tendine non specificato: area spalla	M67.95	Disturbo delle sinovie e dei tendini non specificato: coscia
M66.52	Rottura spontanea di tendine non specificato: braccio	M67.96	Disturbo delle sinovie e dei tendini non specificato: gamba
M66.53	Rottura spontanea di tendine non specificato: avambraccio	M67.97	Disturbo delle sinovie e dei tendini non specificato: caviglia e piede
M66.54	Rottura spontanea di tendine non specificato: mano	M67.98	Disturbo delle sinovie e dei tendini non specificato: Altre localizzazioni
M66.55	Rottura spontanea di tendine non specificato: coscia	M67.99	Disturbo delle sinovie e dei tendini non specificato: Localizzazione non precisata
M66.56	Rottura spontanea di tendine non specificato: gamba	M68.00	Sinoviti e tenosinoviti in malattie batteriche classificate altrove: Localizzazioni multiple
M66.57	Rottura spontanea di tendine non specificato: caviglia e piede	M68.01	Sinoviti e tenosinoviti in malattie batteriche classificate altrove: area spalla
M66.58	Rottura spontanea di tendine non specificato: Altre localizzazioni		
M66.59	Rottura spontanea di tendine non specificato: Localizzazione non precisata		
M67.0	Tendine di Achille corto (acquisito)		
M67.10	Altra contrattura (di guaina) tendinea: Localizzazioni multiple		
M67.11	Altra contrattura (di guaina) tendinea: area spalla		
M67.12	Altra contrattura (di guaina) tendinea: braccio		
M67.13	Altra contrattura (di guaina) tendinea: avambraccio		

M68.02	Sinoviti e tenosinoviti in malattie batteriche classificate altrove: braccio	M71.33	Altra ciste di borsa sinoviale: avambraccio
M68.03	Sinoviti e tenosinoviti in malattie batteriche classificate altrove: avambraccio	M71.34	Altra ciste di borsa sinoviale: mano
M68.04	Sinoviti e tenosinoviti in malattie batteriche classificate altrove: mano	M71.35	Altra ciste di borsa sinoviale: coscia
M68.05	Sinoviti e tenosinoviti in malattie batteriche classificate altrove: coscia	M71.36	Altra ciste di borsa sinoviale: gamba
M68.06	Sinoviti e tenosinoviti in malattie batteriche classificate altrove: gamba	M71.37	Altra ciste di borsa sinoviale: caviglia e piede
M68.07	Sinoviti e tenosinoviti in malattie batteriche classificate altrove: caviglia e piede	M71.38	Altra ciste di borsa sinoviale: Altre localizzazioni
M68.08	Sinoviti e tenosinoviti in malattie batteriche classificate altrove: Altre localizzazioni	M71.39	Altra ciste di borsa sinoviale: Localizzazione non precisata
M68.09	Sinoviti e tenosinoviti in malattie batteriche classificate altrove: Localizzazione non precisata	M71.40	Borsite calcificante: Localizzazioni multiple
M68.80	Altri disturbi delle sinovie e dei tendini in malattie classificate altrove: Localizzazioni multiple	M71.42	Borsite calcificante: braccio
M68.81	Altri disturbi delle sinovie e dei tendini in malattie classificate altrove: area spalla	M71.43	Borsite calcificante: avambraccio
M68.82	Altri disturbi delle sinovie e dei tendini in malattie classificate altrove: braccio	M71.44	Borsite calcificante: mano
M68.83	Altri disturbi delle sinovie e dei tendini in malattie classificate altrove: avambraccio	M71.45	Borsite calcificante: coscia
M68.84	Altri disturbi delle sinovie e dei tendini in malattie classificate altrove: mano	M71.46	Borsite calcificante: gamba
M68.85	Altri disturbi delle sinovie e dei tendini in malattie classificate altrove: coscia	M71.47	Borsite calcificante: caviglia e piede
M68.86	Altri disturbi delle sinovie e dei tendini in malattie classificate altrove: gamba	M71.48	Borsite calcificante: Altre localizzazioni
M68.87	Altri disturbi delle sinovie e dei tendini in malattie classificate altrove: caviglia e piede	M71.49	Borsite calcificante: Localizzazione non precisata
M68.88	Altri disturbi delle sinovie e dei tendini in malattie classificate altrove: Altre localizzazioni	M71.50	Altra borsite non classificata altrove: Localizzazioni multiple
M68.89	Altri disturbi delle sinovie e dei tendini in malattie classificate altrove: Localizzazione non precisata	M71.52	Altra borsite non classificata altrove: braccio
M70.0	Sinovite crepitante cronica della mano e del polso	M71.53	Altra borsite non classificata altrove: avambraccio
M70.1	Borsite della mano	M71.54	Altra borsite non classificata altrove: mano
M70.2	Borsite dell'olecrano	M71.55	Altra borsite non classificata altrove: coscia
M70.3	Altra borsite del gomito	M71.56	Altra borsite non classificata altrove: gamba
M70.4	Borsite prepatellare	M71.57	Altra borsite non classificata altrove: caviglia e piede
M70.5	Altra borsite del ginocchio	M71.58	Altra borsite non classificata altrove: Altre localizzazioni
M70.6	Borsite trocanterica	M71.59	Altra borsite non classificata altrove: Localizzazione non precisata
M70.7	Altre borsiti dell'anca	M71.80	Altre borsopatie specificate: Localizzazioni multiple
M70.8	Altri disturbi dei tessuti molli da sforzo, sforzo eccessivo, compressione	M71.81	Altre borsopatie specificate: area spalla
M70.9	Disturbo non specificato dei tessuti molli da sforzo, sforzo eccessivo, compressione	M71.82	Altre borsopatie specificate: braccio
M71.00	Ascesso di borsa sinoviale: Localizzazioni multiple	M71.83	Altre borsopatie specificate: avambraccio
M71.01	Ascesso di borsa sinoviale: area spalla	M71.84	Altre borsopatie specificate: mano
M71.02	Ascesso di borsa sinoviale: braccio	M71.85	Altre borsopatie specificate: coscia
M71.03	Ascesso di borsa sinoviale: avambraccio	M71.86	Altre borsopatie specificate: gamba
M71.04	Ascesso di borsa sinoviale: mano	M71.87	Altre borsopatie specificate: caviglia e piede
M71.05	Ascesso di borsa sinoviale: coscia	M71.88	Altre borsopatie specificate: Altre localizzazioni
M71.06	Ascesso di borsa sinoviale: gamba	M71.89	Altre borsopatie specificate: Localizzazione non precisata
M71.07	Ascesso di borsa sinoviale: caviglia e piede	M71.90	Borsopatia non specificata: Localizzazioni multiple
M71.08	Ascesso di borsa sinoviale: Altre localizzazioni	M71.91	Borsopatia non specificata: area spalla
M71.09	Ascesso di borsa sinoviale: Localizzazione non precisata	M71.92	Borsopatia non specificata: braccio
M71.10	Altra borsite infettiva: Localizzazioni multiple	M71.93	Borsopatia non specificata: avambraccio
M71.11	Altra borsite infettiva: area spalla	M71.94	Borsopatia non specificata: mano
M71.12	Altra borsite infettiva: braccio	M71.95	Borsopatia non specificata: coscia
M71.13	Altra borsite infettiva: avambraccio	M71.96	Borsopatia non specificata: gamba
M71.14	Altra borsite infettiva: mano	M71.97	Borsopatia non specificata: caviglia e piede
M71.15	Altra borsite infettiva: coscia	M71.98	Borsopatia non specificata: Altre localizzazioni
M71.16	Altra borsite infettiva: gamba	M71.99	Borsopatia non specificata: Localizzazione non precisata
M71.17	Altra borsite infettiva: caviglia e piede	M72.0	Fibromatosi della fascia palmare [Dupuytren]
M71.18	Altra borsite infettiva: Altre localizzazioni	M72.1	Cuscinetti delle nocche (di Garrod)
M71.19	Altra borsite infettiva: Localizzazione non precisata	M72.2	Fibromatosi della fascia plantare [Ledderhose]
M71.2	Ciste sinoviale poplitea [Baker]	M72.40	Fibromatosi pseudosarcomatosa: Localizzazioni multiple
M71.30	Altra ciste di borsa sinoviale: Localizzazioni multiple	M72.41	Fibromatosi pseudosarcomatosa: area spalla
M71.31	Altra ciste di borsa sinoviale: area spalla	M72.42	Fibromatosi pseudosarcomatosa: braccio
M71.32	Altra ciste di borsa sinoviale: braccio	M72.43	Fibromatosi pseudosarcomatosa: avambraccio
		M72.44	Fibromatosi pseudosarcomatosa: mano
		M72.45	Fibromatosi pseudosarcomatosa: coscia
		M72.46	Fibromatosi pseudosarcomatosa: gamba
		M72.47	Fibromatosi pseudosarcomatosa: caviglia e piede
		M72.48	Fibromatosi pseudosarcomatosa: Altre localizzazioni
		M72.49	Fibromatosi pseudosarcomatosa: Localizzazione non precisata
		M72.60	Fascite necrotizzante: Localizzazioni multiple
		M72.61	Fascite necrotizzante: area spalla
		M72.62	Fascite necrotizzante: braccio
		M72.63	Fascite necrotizzante: avambraccio
		M72.64	Fascite necrotizzante: mano
		M72.65	Fascite necrotizzante: coscia
		M72.66	Fascite necrotizzante: gamba
		M72.67	Fascite necrotizzante: caviglia e piede
		M72.68	Fascite necrotizzante: Altre localizzazioni
		M72.69	Fascite necrotizzante: Localizzazione non precisata
		M72.80	Altre fibromatosi: Localizzazioni multiple

M72.81	Altre fibromatosi: area spalla	M76.3	Sindrome della bandelletta ileotibiale
M72.82	Altre fibromatosi: braccio	M76.4	Borsite del legamento tibiale collaterale [Pellegrini-Stieda]
M72.83	Altre fibromatosi: avambraccio	M76.5	Tendinite del legamento rotuleo
M72.84	Altre fibromatosi: mano	M76.6	Tendinite di Achille
M72.85	Altre fibromatosi: coscia	M76.7	Tendinite peroneale
M72.86	Altre fibromatosi: gamba	M76.8	Altre entesopatie degli arti inferiori, escluso il piede
M72.87	Altre fibromatosi: caviglia e piede	M76.9	Entesopatia di arto inferiore non specificata
M72.88	Altre fibromatosi: Altre localizzazioni	M77.0	Epicondilita mediale
M72.89	Altre fibromatosi: Localizzazione non precisata	M77.1	Epicondilita laterale
M72.90	Fibromatosi non specificata: Localizzazioni multiple	M77.2	Periartrite del polso
M72.91	Fibromatosi non specificata: area spalla	M77.3	Sperone calcaneare
M72.92	Fibromatosi non specificata: braccio	M77.4	Metatarsalgia
M72.93	Fibromatosi non specificata: avambraccio	M77.5	Altra entesopatia del piede
M72.94	Fibromatosi non specificata: mano	M77.8	Altre entesopatie non classificate altrove
M72.95	Fibromatosi non specificata: coscia	M77.9	Entesopatia non specificata
M72.96	Fibromatosi non specificata: gamba	M79.00	Reumatismo non specificato: Localizzazioni multiple
M72.97	Fibromatosi non specificata: caviglia e piede	M79.01	Reumatismo non specificato: area spalla
M72.98	Fibromatosi non specificata: Altre localizzazioni	M79.02	Reumatismo non specificato: braccio
M72.99	Fibromatosi non specificata: Localizzazione non precisata	M79.03	Reumatismo non specificato: avambraccio
M73.00	Borsite gonococcica {A54.4}: Localizzazioni multiple	M79.04	Reumatismo non specificato: mano
M73.01	Borsite gonococcica {A54.4}: area spalla	M79.05	Reumatismo non specificato: coscia
M73.02	Borsite gonococcica {A54.4}: braccio	M79.06	Reumatismo non specificato: gamba
M73.03	Borsite gonococcica {A54.4}: avambraccio	M79.07	Reumatismo non specificato: caviglia e piede
M73.04	Borsite gonococcica {A54.4}: mano	M79.08	Reumatismo non specificato: Altre localizzazioni
M73.05	Borsite gonococcica {A54.4}: coscia	M79.09	Reumatismo non specificato: Localizzazione non precisata
M73.06	Borsite gonococcica {A54.4}: gamba	M79.10	Mialgia: Localizzazioni multiple
M73.07	Borsite gonococcica {A54.4}: caviglia e piede	M79.11	Mialgia: area spalla
M73.08	Borsite gonococcica {A54.4}: Altre localizzazioni	M79.12	Mialgia: braccio
M73.09	Borsite gonococcica {A54.4}: Localizzazione non precisata	M79.13	Mialgia: avambraccio
M73.10	Borsite sifilitica {A52.7}: Localizzazioni multiple	M79.14	Mialgia: mano
M73.11	Borsite sifilitica {A52.7}: area spalla	M79.15	Mialgia: coscia
M73.12	Borsite sifilitica {A52.7}: braccio	M79.16	Mialgia: gamba
M73.13	Borsite sifilitica {A52.7}: avambraccio	M79.17	Mialgia: caviglia e piede
M73.14	Borsite sifilitica {A52.7}: mano	M79.18	Mialgia: Altre localizzazioni
M73.15	Borsite sifilitica {A52.7}: coscia	M79.19	Mialgia: Localizzazione non precisata
M73.16	Borsite sifilitica {A52.7}: gamba	M79.46	Ipertrafia del cuscinetto adiposo (infrapatellare) [Hoffa-Kastert]: gamba
M73.17	Borsite sifilitica {A52.7}: caviglia e piede	M79.50	Corpo estraneo residuo in tessuto molle: Localizzazioni multiple
M73.18	Borsite sifilitica {A52.7}: Altre localizzazioni	M79.51	Corpo estraneo residuo in tessuto molle: area spalla
M73.19	Borsite sifilitica {A52.7}: Localizzazione non precisata	M79.52	Corpo estraneo residuo in tessuto molle: braccio
M73.80	Altri disturbi dei tessuti molli in altre malattie classificate altrove: Localizzazioni multiple	M79.53	Corpo estraneo residuo in tessuto molle: avambraccio
M73.81	Altri disturbi dei tessuti molli in altre malattie classificate altrove: area spalla	M79.54	Corpo estraneo residuo in tessuto molle: mano
M73.82	Altri disturbi dei tessuti molli in altre malattie classificate altrove: braccio	M79.55	Corpo estraneo residuo in tessuto molle: coscia
M73.83	Altri disturbi dei tessuti molli in altre malattie classificate altrove: avambraccio	M79.56	Corpo estraneo residuo in tessuto molle: gamba
M73.84	Altri disturbi dei tessuti molli in altre malattie classificate altrove: mano	M79.57	Corpo estraneo residuo in tessuto molle: caviglia e piede
M73.85	Altri disturbi dei tessuti molli in altre malattie classificate altrove: coscia	M79.58	Corpo estraneo residuo in tessuto molle: Altre localizzazioni
M73.86	Altri disturbi dei tessuti molli in altre malattie classificate altrove: gamba	M79.59	Corpo estraneo residuo in tessuto molle: Localizzazione non precisata
M73.87	Altri disturbi dei tessuti molli in altre malattie classificate altrove: caviglia e piede	M79.60	Algia degli arti: Localizzazioni multiple
M73.88	Altri disturbi dei tessuti molli in altre malattie classificate altrove: Altre localizzazioni	M79.61	Algia degli arti: area spalla
M73.89	Altri disturbi dei tessuti molli in altre malattie classificate altrove: Localizzazione non precisata	M79.62	Algia degli arti: braccio
M75.0	Capsulite adesiva della spalla	M79.63	Algia degli arti: avambraccio
M75.1	Lesioni della cuffia dei rotatori	M79.64	Algia degli arti: mano
M75.2	Tendinite bicipitale	M79.65	Algia degli arti: coscia
M75.3	Tendinite calcificante della spalla	M79.66	Algia degli arti: gamba
M75.4	Sindrome da "impingement" [o "da conflitto anteriore" o da "attrito acromion-omeroale"] della spalla	M79.67	Algia degli arti: caviglia e piede
M75.5	Borsite della spalla	M79.69	Algia degli arti: Localizzazione non precisata
M75.8	Altre lesioni della spalla	M79.70	Fibromialgia: Localizzazioni multiple
M75.9	Lesione della spalla non specificata	M79.80	Altri disturbi specificati dei tessuti molli: Localizzazioni multiple
M76.0	Tendinite glutea	M79.81	Altri disturbi specificati dei tessuti molli: area spalla
M76.1	Tendinite dello psoas	M79.82	Altri disturbi specificati dei tessuti molli: braccio
M76.2	Sperone della cresta iliaca	M79.83	Altri disturbi specificati dei tessuti molli: avambraccio
		M79.84	Altri disturbi specificati dei tessuti molli: mano
		M79.85	Altri disturbi specificati dei tessuti molli: coscia
		M79.86	Altri disturbi specificati dei tessuti molli: gamba
		M79.87	Altri disturbi specificati dei tessuti molli: caviglia e piede
		M79.88	Altri disturbi specificati dei tessuti molli: Altre localizzazioni
		M79.89	Altri disturbi specificati dei tessuti molli: Localizzazione non precisata
		M79.90	Disturbo dei tessuti molli non specificato: Localizzazioni multiple

M79.91	Disturbo dei tessuti molli non specificato: area spalla	M80.38	Osteoporosi da malassorbimento post-chirurgico con frattura patologica: Altre localizzazioni
M79.92	Disturbo dei tessuti molli non specificato: braccio	M80.39	Osteoporosi da malassorbimento post-chirurgico con frattura patologica: Localizzazione non precisata
M79.93	Disturbo dei tessuti molli non specificato: avambraccio	M80.40	Osteoporosi indotta da farmaci con frattura patologica: Localizzazioni multiple
M79.94	Disturbo dei tessuti molli non specificato: mano	M80.41	Osteoporosi indotta da farmaci con frattura patologica: area spalla
M79.95	Disturbo dei tessuti molli non specificato: coscia	M80.42	Osteoporosi indotta da farmaci con frattura patologica: braccio
M79.96	Disturbo dei tessuti molli non specificato: gamba	M80.43	Osteoporosi indotta da farmaci con frattura patologica: avambraccio
M79.97	Disturbo dei tessuti molli non specificato: caviglia e piede	M80.44	Osteoporosi indotta da farmaci con frattura patologica: mano
M79.98	Disturbo dei tessuti molli non specificato: Altre localizzazioni	M80.45	Osteoporosi indotta da farmaci con frattura patologica: coscia
M79.99	Disturbo dei tessuti molli non specificato: Localizzazione non precisata	M80.46	Osteoporosi indotta da farmaci con frattura patologica: gamba
M80.00	Osteoporosi post-menopausale con frattura patologica: Localizzazioni multiple	M80.47	Osteoporosi indotta da farmaci con frattura patologica: caviglia e piede
M80.01	Osteoporosi post-menopausale con frattura patologica: area spalla	M80.48	Osteoporosi indotta da farmaci con frattura patologica: Altre localizzazioni
M80.02	Osteoporosi post-menopausale con frattura patologica: braccio	M80.49	Osteoporosi indotta da farmaci con frattura patologica: Localizzazione non precisata
M80.03	Osteoporosi post-menopausale con frattura patologica: avambraccio	M80.50	Osteoporosi idiopatica con frattura patologica: Localizzazioni multiple
M80.04	Osteoporosi post-menopausale con frattura patologica: mano	M80.51	Osteoporosi idiopatica con frattura patologica: area spalla
M80.05	Osteoporosi post-menopausale con frattura patologica: coscia	M80.52	Osteoporosi idiopatica con frattura patologica: braccio
M80.06	Osteoporosi post-menopausale con frattura patologica: gamba	M80.53	Osteoporosi idiopatica con frattura patologica: avambraccio
M80.07	Osteoporosi post-menopausale con frattura patologica: caviglia e piede	M80.54	Osteoporosi idiopatica con frattura patologica: mano
M80.08	Osteoporosi post-menopausale con frattura patologica: Altre localizzazioni	M80.55	Osteoporosi idiopatica con frattura patologica: coscia
M80.09	Osteoporosi post-menopausale con frattura patologica: Localizzazione non precisata	M80.56	Osteoporosi idiopatica con frattura patologica: gamba
M80.10	Osteoporosi post-ovariectomia con frattura patologica: Localizzazioni multiple	M80.57	Osteoporosi idiopatica con frattura patologica: caviglia e piede
M80.11	Osteoporosi post-ovariectomia con frattura patologica: area spalla	M80.58	Osteoporosi idiopatica con frattura patologica: Altre localizzazioni
M80.12	Osteoporosi post-ovariectomia con frattura patologica: braccio	M80.59	Osteoporosi idiopatica con frattura patologica: Localizzazione non precisata
M80.13	Osteoporosi post-ovariectomia con frattura patologica: avambraccio	M80.80	Altra osteoporosi con frattura patologica: Localizzazioni multiple
M80.14	Osteoporosi post-ovariectomia con frattura patologica: mano	M80.81	Altra osteoporosi con frattura patologica: area spalla
M80.15	Osteoporosi post-ovariectomia con frattura patologica: coscia	M80.82	Altra osteoporosi con frattura patologica: braccio
M80.16	Osteoporosi post-ovariectomia con frattura patologica: gamba	M80.83	Altra osteoporosi con frattura patologica: avambraccio
M80.17	Osteoporosi post-ovariectomia con frattura patologica: caviglia e piede	M80.84	Altra osteoporosi con frattura patologica: mano
M80.18	Osteoporosi post-ovariectomia con frattura patologica: Altre localizzazioni	M80.85	Altra osteoporosi con frattura patologica: coscia
M80.19	Osteoporosi post-ovariectomia con frattura patologica: Localizzazione non precisata	M80.86	Altra osteoporosi con frattura patologica: gamba
M80.20	Osteoporosi da inattività con frattura patologica: Localizzazioni multiple	M80.87	Altra osteoporosi con frattura patologica: caviglia e piede
M80.21	Osteoporosi da inattività con frattura patologica: area spalla	M80.88	Altra osteoporosi con frattura patologica: Altre localizzazioni
M80.22	Osteoporosi da inattività con frattura patologica: braccio	M80.89	Altra osteoporosi con frattura patologica: Localizzazione non precisata
M80.23	Osteoporosi da inattività con frattura patologica: avambraccio	M80.90	Osteoporosi con frattura patologica, non specificata: Localizzazioni multiple
M80.24	Osteoporosi da inattività con frattura patologica: mano	M80.91	Osteoporosi con frattura patologica, non specificata: area spalla
M80.25	Osteoporosi da inattività con frattura patologica: coscia	M80.92	Osteoporosi con frattura patologica, non specificata: braccio
M80.26	Osteoporosi da inattività con frattura patologica: gamba	M80.93	Osteoporosi con frattura patologica, non specificata: avambraccio
M80.27	Osteoporosi da inattività con frattura patologica: caviglia e piede	M80.94	Osteoporosi con frattura patologica, non specificata: mano
M80.28	Osteoporosi da inattività con frattura patologica: Altre localizzazioni	M80.95	Osteoporosi con frattura patologica, non specificata: coscia
M80.29	Osteoporosi da inattività con frattura patologica: Localizzazione non precisata	M80.96	Osteoporosi con frattura patologica, non specificata: gamba
M80.30	Osteoporosi da malassorbimento post-chirurgico con frattura patologica: Localizzazioni multiple	M80.97	Osteoporosi con frattura patologica, non specificata: caviglia e piede
M80.31	Osteoporosi da malassorbimento post-chirurgico con frattura patologica: area spalla	M80.98	Osteoporosi con frattura patologica, non specificata: Altre localizzazioni
M80.32	Osteoporosi da malassorbimento post-chirurgico con frattura patologica: braccio	M80.99	Osteoporosi con frattura patologica, non specificata: Localizzazione non precisata
M80.33	Osteoporosi da malassorbimento post-chirurgico con frattura patologica: avambraccio	M81.00	Osteoporosi post-menopausale: Localizzazioni multiple
M80.34	Osteoporosi da malassorbimento post-chirurgico con frattura patologica: mano	M81.01	Osteoporosi post-menopausale: area spalla
M80.35	Osteoporosi da malassorbimento post-chirurgico con frattura patologica: coscia	M81.02	Osteoporosi post-menopausale: braccio
M80.36	Osteoporosi da malassorbimento post-chirurgico con frattura patologica: gamba	M81.03	Osteoporosi post-menopausale: avambraccio
M80.37	Osteoporosi da malassorbimento post-chirurgico con frattura patologica: caviglia e piede	M81.04	Osteoporosi post-menopausale: mano
		M81.05	Osteoporosi post-menopausale: coscia
		M81.06	Osteoporosi post-menopausale: gamba
		M81.07	Osteoporosi post-menopausale: caviglia e piede
		M81.08	Osteoporosi post-menopausale: Altre localizzazioni
		M81.09	Osteoporosi post-menopausale: Localizzazione non precisata
		M81.10	Osteoporosi post-ovariectomia: Localizzazioni multiple
		M81.11	Osteoporosi post-ovariectomia: area spalla

M81.12	Osteoporosi post-ovariectomia: braccio	M81.87	Altra osteoporosi: caviglia e piede
M81.13	Osteoporosi post-ovariectomia: avambraccio	M81.88	Altra osteoporosi: Altre localizzazioni
M81.14	Osteoporosi post-ovariectomia: mano	M81.89	Altra osteoporosi: Localizzazione non precisata
M81.15	Osteoporosi post-ovariectomia: coscia	M81.90	Osteoporosi non specificata: Localizzazioni multiple
M81.16	Osteoporosi post-ovariectomia: gamba	M81.91	Osteoporosi non specificata: area spalla
M81.17	Osteoporosi post-ovariectomia: caviglia e piede	M81.92	Osteoporosi non specificata: braccio
M81.18	Osteoporosi post-ovariectomia: Altre localizzazioni	M81.93	Osteoporosi non specificata: avambraccio
M81.19	Osteoporosi post-ovariectomia: Localizzazione non precisata	M81.94	Osteoporosi non specificata: mano
M81.20	Osteoporosi da inattività: Localizzazioni multiple	M81.95	Osteoporosi non specificata: coscia
M81.21	Osteoporosi da inattività: area spalla	M81.96	Osteoporosi non specificata: gamba
M81.22	Osteoporosi da inattività: braccio	M81.97	Osteoporosi non specificata: caviglia e piede
M81.23	Osteoporosi da inattività: avambraccio	M81.98	Osteoporosi non specificata: Altre localizzazioni
M81.24	Osteoporosi da inattività: mano	M81.99	Osteoporosi non specificata: Localizzazione non precisata
M81.25	Osteoporosi da inattività: coscia	M82.00	Osteoporosi in mieloma multiplo {C90.0-}: Localizzazioni multiple
M81.26	Osteoporosi da inattività: gamba		
M81.27	Osteoporosi da inattività: caviglia e piede	M82.01	Osteoporosi in mieloma multiplo {C90.0-}: area spalla
M81.28	Osteoporosi da inattività: Altre localizzazioni	M82.02	Osteoporosi in mieloma multiplo {C90.0-}: braccio
M81.29	Osteoporosi da inattività: Localizzazione non precisata	M82.03	Osteoporosi in mieloma multiplo {C90.0-}: avambraccio
M81.30	Osteoporosi da malassorbimento post-chirurgico: Localizzazioni multiple	M82.04	Osteoporosi in mieloma multiplo {C90.0-}: mano
		M82.05	Osteoporosi in mieloma multiplo {C90.0-}: coscia
M81.31	Osteoporosi da malassorbimento post-chirurgico: area spalla	M82.06	Osteoporosi in mieloma multiplo {C90.0-}: gamba
M81.32	Osteoporosi da malassorbimento post-chirurgico: braccio	M82.07	Osteoporosi in mieloma multiplo {C90.0-}: caviglia e piede
M81.33	Osteoporosi da malassorbimento post-chirurgico: avambraccio	M82.08	Osteoporosi in mieloma multiplo {C90.0-}: Altre localizzazioni
M81.34	Osteoporosi da malassorbimento post-chirurgico: mano	M82.09	Osteoporosi in mieloma multiplo {C90.0-}: Localizzazione non precisata
M81.35	Osteoporosi da malassorbimento post-chirurgico: coscia		
M81.36	Osteoporosi da malassorbimento post-chirurgico: gamba	M82.10	Osteoporosi in disturbi endocrini {E00-E34}: Localizzazioni multiple
M81.37	Osteoporosi da malassorbimento post-chirurgico: caviglia e piede		
		M82.11	Osteoporosi in disturbi endocrini {E00-E34}: area spalla
M81.38	Osteoporosi da malassorbimento post-chirurgico: Altre localizzazioni	M82.12	Osteoporosi in disturbi endocrini {E00-E34}: braccio
		M82.13	Osteoporosi in disturbi endocrini {E00-E34}: avambraccio
M81.39	Osteoporosi da malassorbimento post-chirurgico: Localizzazione non precisata	M82.14	Osteoporosi in disturbi endocrini {E00-E34}: mano
		M82.15	Osteoporosi in disturbi endocrini {E00-E34}: coscia
M81.40	Osteoporosi indotta da farmaco: Localizzazioni multiple	M82.16	Osteoporosi in disturbi endocrini {E00-E34}: gamba
M81.41	Osteoporosi indotta da farmaco: area spalla	M82.17	Osteoporosi in disturbi endocrini {E00-E34}: caviglia e piede
M81.42	Osteoporosi indotta da farmaco: braccio	M82.18	Osteoporosi in disturbi endocrini {E00-E34}: Altre localizzazioni
M81.43	Osteoporosi indotta da farmaco: avambraccio	M82.19	Osteoporosi in disturbi endocrini {E00-E34}: Localizzazione non precisata
M81.44	Osteoporosi indotta da farmaco: mano		
M81.45	Osteoporosi indotta da farmaco: coscia	M82.80	Osteoporosi in altre malattie classificate altrove: Localizzazioni multiple
M81.46	Osteoporosi indotta da farmaco: gamba		
M81.47	Osteoporosi indotta da farmaco: caviglia e piede	M82.81	Osteoporosi in altre malattie classificate altrove: area spalla
M81.48	Osteoporosi indotta da farmaco: Altre localizzazioni	M82.82	Osteoporosi in altre malattie classificate altrove: braccio
M81.49	Osteoporosi indotta da farmaco: Localizzazione non precisata	M82.83	Osteoporosi in altre malattie classificate altrove: avambraccio
M81.50	Osteoporosi idiopatica: Localizzazioni multiple	M82.84	Osteoporosi in altre malattie classificate altrove: mano
M81.51	Osteoporosi idiopatica: area spalla	M82.85	Osteoporosi in altre malattie classificate altrove: coscia
M81.52	Osteoporosi idiopatica: braccio	M82.86	Osteoporosi in altre malattie classificate altrove: gamba
M81.53	Osteoporosi idiopatica: avambraccio	M82.87	Osteoporosi in altre malattie classificate altrove: caviglia e piede
M81.54	Osteoporosi idiopatica: mano	M82.88	Osteoporosi in altre malattie classificate altrove: Altre localizzazioni
M81.55	Osteoporosi idiopatica: coscia		
M81.56	Osteoporosi idiopatica: gamba	M82.89	Osteoporosi in altre malattie classificate altrove: Localizzazione non precisata
M81.57	Osteoporosi idiopatica: caviglia e piede		
M81.58	Osteoporosi idiopatica: Altre localizzazioni	M83.00	Osteomalacia puerperale: Localizzazioni multiple
M81.59	Osteoporosi idiopatica: Localizzazione non precisata	M83.01	Osteomalacia puerperale: area spalla
M81.60	Osteoporosi localizzata [Lequesne]: Localizzazioni multiple	M83.02	Osteomalacia puerperale: braccio
M81.61	Osteoporosi localizzata [Lequesne]: area spalla	M83.03	Osteomalacia puerperale: avambraccio
M81.62	Osteoporosi localizzata [Lequesne]: braccio	M83.04	Osteomalacia puerperale: mano
M81.63	Osteoporosi localizzata [Lequesne]: avambraccio	M83.05	Osteomalacia puerperale: coscia
M81.64	Osteoporosi localizzata [Lequesne]: mano	M83.06	Osteomalacia puerperale: gamba
M81.65	Osteoporosi localizzata [Lequesne]: coscia	M83.07	Osteomalacia puerperale: caviglia e piede
M81.66	Osteoporosi localizzata [Lequesne]: gamba	M83.08	Osteomalacia puerperale: Altre localizzazioni
M81.67	Osteoporosi localizzata [Lequesne]: caviglia e piede	M83.09	Osteomalacia puerperale: Localizzazione non precisata
M81.68	Osteoporosi localizzata [Lequesne]: Altre localizzazioni	M83.10	Osteomalacia senile: Localizzazioni multiple
M81.69	Osteoporosi localizzata [Lequesne]: Localizzazione non precisata	M83.11	Osteomalacia senile: area spalla
		M83.12	Osteomalacia senile: braccio
M81.80	Altra osteoporosi: Localizzazioni multiple	M83.13	Osteomalacia senile: avambraccio
M81.81	Altra osteoporosi: area spalla	M83.14	Osteomalacia senile: mano
M81.82	Altra osteoporosi: braccio	M83.15	Osteomalacia senile: coscia
M81.83	Altra osteoporosi: avambraccio	M83.16	Osteomalacia senile: gamba
M81.84	Altra osteoporosi: mano	M83.17	Osteomalacia senile: caviglia e piede
M81.85	Altra osteoporosi: coscia	M83.18	Osteomalacia senile: Altre localizzazioni
M81.86	Altra osteoporosi: gamba	M83.19	Osteomalacia senile: Localizzazione non precisata

M83.20	Osteomalacia dell'adulto da malassorbimento: Localizzazioni multiple	M84.02	Consolidamento di frattura dislocata: braccio
M83.21	Osteomalacia dell'adulto da malassorbimento: area spalla	M84.03	Consolidamento di frattura dislocata: avambraccio
M83.22	Osteomalacia dell'adulto da malassorbimento: braccio	M84.04	Consolidamento di frattura dislocata: mano
M83.23	Osteomalacia dell'adulto da malassorbimento: avambraccio	M84.05	Consolidamento di frattura dislocata: coscia
M83.24	Osteomalacia dell'adulto da malassorbimento: mano	M84.06	Consolidamento di frattura dislocata: gamba
M83.25	Osteomalacia dell'adulto da malassorbimento: coscia	M84.07	Consolidamento di frattura dislocata: caviglia e piede
M83.26	Osteomalacia dell'adulto da malassorbimento: gamba	M84.08	Consolidamento di frattura dislocata: Altre localizzazioni
M83.27	Osteomalacia dell'adulto da malassorbimento: caviglia e piede	M84.09	Consolidamento di frattura dislocata: Localizzazione non precisata
M83.28	Osteomalacia dell'adulto da malassorbimento: Altre localizzazioni	M84.10	Mancato consolidamento di frattura [pseudoartrosi]: Localizzazioni multiple
M83.29	Osteomalacia dell'adulto da malassorbimento: Localizzazione non precisata	M84.11	Mancato consolidamento di frattura [pseudoartrosi]: area spalla
M83.30	Osteomalacia dell'adulto da malnutrizione: Localizzazioni multiple	M84.12	Mancato consolidamento di frattura [pseudoartrosi]: braccio
M83.31	Osteomalacia dell'adulto da malnutrizione: area spalla	M84.13	Mancato consolidamento di frattura [pseudoartrosi]: avambraccio
M83.32	Osteomalacia dell'adulto da malnutrizione: braccio	M84.14	Mancato consolidamento di frattura [pseudoartrosi]: mano
M83.33	Osteomalacia dell'adulto da malnutrizione: avambraccio	M84.15	Mancato consolidamento di frattura [pseudoartrosi]: coscia
M83.34	Osteomalacia dell'adulto da malnutrizione: mano	M84.16	Mancato consolidamento di frattura [pseudoartrosi]: gamba
M83.35	Osteomalacia dell'adulto da malnutrizione: coscia	M84.17	Mancato consolidamento di frattura [pseudoartrosi]: caviglia e piede
M83.36	Osteomalacia dell'adulto da malnutrizione: gamba	M84.18	Mancato consolidamento di frattura [pseudoartrosi]: Altre localizzazioni
M83.37	Osteomalacia dell'adulto da malnutrizione: caviglia e piede	M84.19	Mancato consolidamento di frattura [pseudoartrosi]: Localizzazione non precisata
M83.38	Osteomalacia dell'adulto da malnutrizione: Altre localizzazioni	M84.20	Consolidamento ritardato di frattura: Localizzazioni multiple
M83.39	Osteomalacia dell'adulto da malnutrizione: Localizzazione non precisata	M84.21	Consolidamento ritardato di frattura: area spalla
M83.40	Malattia delle ossa da alluminio: Localizzazioni multiple	M84.22	Consolidamento ritardato di frattura: braccio
M83.41	Malattia delle ossa da alluminio: area spalla	M84.23	Consolidamento ritardato di frattura: avambraccio
M83.42	Malattia delle ossa da alluminio: braccio	M84.24	Consolidamento ritardato di frattura: mano
M83.43	Malattia delle ossa da alluminio: avambraccio	M84.25	Consolidamento ritardato di frattura: coscia
M83.44	Malattia delle ossa da alluminio: mano	M84.26	Consolidamento ritardato di frattura: gamba
M83.45	Malattia delle ossa da alluminio: coscia	M84.27	Consolidamento ritardato di frattura: caviglia e piede
M83.46	Malattia delle ossa da alluminio: gamba	M84.28	Consolidamento ritardato di frattura: Altre localizzazioni
M83.47	Malattia delle ossa da alluminio: caviglia e piede	M84.29	Consolidamento ritardato di frattura: Localizzazione non precisata
M83.48	Malattia delle ossa da alluminio: Altre localizzazioni	M84.30	Frattura da stress non classificata altrove: Localizzazioni multiple
M83.49	Malattia delle ossa da alluminio: Localizzazione non precisata	M84.31	Frattura da stress non classificata altrove: area spalla
M83.50	Altra osteomalacia farmacoindotta dell'adulto: Localizzazioni multiple	M84.32	Frattura da stress non classificata altrove: braccio
M83.51	Altra osteomalacia farmacoindotta dell'adulto: area spalla	M84.33	Frattura da stress non classificata altrove: avambraccio
M83.52	Altra osteomalacia farmacoindotta dell'adulto: braccio	M84.34	Frattura da stress non classificata altrove: mano
M83.53	Altra osteomalacia farmacoindotta dell'adulto: avambraccio	M84.35	Frattura da stress non classificata altrove: coscia
M83.54	Altra osteomalacia farmacoindotta dell'adulto: mano	M84.36	Frattura da stress non classificata altrove: gamba
M83.55	Altra osteomalacia farmacoindotta dell'adulto: coscia	M84.37	Frattura da stress non classificata altrove: caviglia e piede
M83.56	Altra osteomalacia farmacoindotta dell'adulto: gamba	M84.38	Frattura da stress non classificata altrove: Altre localizzazioni
M83.57	Altra osteomalacia farmacoindotta dell'adulto: caviglia e piede	M84.39	Frattura da stress non classificata altrove: Localizzazione non precisata
M83.58	Altra osteomalacia farmacoindotta dell'adulto: Altre localizzazioni	M84.40	Frattura patologica non classificata altrove: Localizzazioni multiple
M83.59	Altra osteomalacia farmacoindotta dell'adulto: Localizzazione non precisata	M84.41	Frattura patologica non classificata altrove: area spalla
M83.80	Altra osteomalacia dell'adulto: Localizzazioni multiple	M84.42	Frattura patologica non classificata altrove: braccio
M83.81	Altra osteomalacia dell'adulto: area spalla	M84.43	Frattura patologica non classificata altrove: avambraccio
M83.82	Altra osteomalacia dell'adulto: braccio	M84.44	Frattura patologica non classificata altrove: mano
M83.83	Altra osteomalacia dell'adulto: avambraccio	M84.45	Frattura patologica non classificata altrove: coscia
M83.84	Altra osteomalacia dell'adulto: mano	M84.46	Frattura patologica non classificata altrove: gamba
M83.85	Altra osteomalacia dell'adulto: coscia	M84.47	Frattura patologica non classificata altrove: caviglia e piede
M83.86	Altra osteomalacia dell'adulto: gamba	M84.48	Frattura patologica non classificata altrove: Altre localizzazioni
M83.87	Altra osteomalacia dell'adulto: caviglia e piede	M84.49	Frattura patologica non classificata altrove: Localizzazione non precisata
M83.88	Altra osteomalacia dell'adulto: Altre localizzazioni	M84.80	Altri disturbi di continuità dell' osso: Localizzazioni multiple
M83.89	Altra osteomalacia dell'adulto: Localizzazione non precisata	M84.81	Altri disturbi di continuità dell' osso: area spalla
M83.90	Osteomalacia dell'adulto non specificata: Localizzazioni multiple	M84.82	Altri disturbi di continuità dell' osso: braccio
M83.91	Osteomalacia dell'adulto non specificata: area spalla	M84.83	Altri disturbi di continuità dell' osso: avambraccio
M83.92	Osteomalacia dell'adulto non specificata: braccio	M84.84	Altri disturbi di continuità dell' osso: mano
M83.93	Osteomalacia dell'adulto non specificata: avambraccio	M84.85	Altri disturbi di continuità dell' osso: coscia
M83.94	Osteomalacia dell'adulto non specificata: mano	M84.86	Altri disturbi di continuità dell' osso: gamba
M83.95	Osteomalacia dell'adulto non specificata: coscia	M84.87	Altri disturbi di continuità dell' osso: caviglia e piede
M83.96	Osteomalacia dell'adulto non specificata: gamba	M84.88	Altri disturbi di continuità dell' osso: Altre localizzazioni
M83.97	Osteomalacia dell'adulto non specificata: caviglia e piede	M84.89	Altri disturbi di continuità dell' osso: Localizzazione non precisata
M83.98	Osteomalacia dell'adulto non specificata: Altre localizzazioni		
M83.99	Osteomalacia dell'adulto non specificata: Localizzazione non precisata		
M84.00	Consolidamento di frattura dislocata: Localizzazioni multiple		
M84.01	Consolidamento di frattura dislocata: area spalla		

M84.90	Disturbo di continuità dell' osso, non specificato: Localizzazioni multiple	M85.66	Altra cisti ossea: gamba
M84.91	Disturbo di continuità dell' osso, non specificato: area spalla	M85.67	Altra cisti ossea: caviglia e piede
M84.92	Disturbo di continuità dell' osso, non specificato: braccio	M85.68	Altra cisti ossea: Altre localizzazioni
M84.93	Disturbo di continuità dell' osso, non specificato: avambraccio	M85.69	Altra cisti ossea: Localizzazione non precisata
M84.94	Disturbo di continuità dell' osso, non specificato: mano	M85.80	Altri disturbi specificati della densità e della struttura delle ossa: Localizzazioni multiple
M84.95	Disturbo di continuità dell' osso, non specificato: coscia	M85.81	Altri disturbi specificati della densità e della struttura delle ossa: area spalla
M84.96	Disturbo di continuità dell' osso, non specificato: gamba	M85.82	Altri disturbi specificati della densità e della struttura delle ossa: braccio
M84.97	Disturbo di continuità dell' osso, non specificato: caviglia e piede	M85.83	Altri disturbi specificati della densità e della struttura delle ossa: avambraccio
M84.98	Disturbo di continuità dell' osso, non specificato: Altre localizzazioni	M85.84	Altri disturbi specificati della densità e della struttura delle ossa: mano
M84.99	Disturbo di continuità dell' osso, non specificato: Localizzazione non precisata	M85.85	Altri disturbi specificati della densità e della struttura delle ossa: coscia
M85.00	Displasia fibrosa (monostotica): Localizzazioni multiple	M85.86	Altri disturbi specificati della densità e della struttura delle ossa: gamba
M85.01	Displasia fibrosa (monostotica): area spalla	M85.87	Altri disturbi specificati della densità e della struttura delle ossa: caviglia e piede
M85.02	Displasia fibrosa (monostotica): braccio	M85.88	Altri disturbi specificati della densità e della struttura delle ossa: Altre localizzazioni
M85.03	Displasia fibrosa (monostotica): avambraccio	M85.89	Altri disturbi specificati della densità e della struttura delle ossa: Localizzazione non precisata
M85.04	Displasia fibrosa (monostotica): mano	M85.90	Disturbo, non specificato, della densità e della struttura ossea: Localizzazioni multiple
M85.05	Displasia fibrosa (monostotica): coscia	M85.91	Disturbo, non specificato, della densità e della struttura ossea: area spalla
M85.06	Displasia fibrosa (monostotica): gamba	M85.92	Disturbo, non specificato, della densità e della struttura ossea: braccio
M85.07	Displasia fibrosa (monostotica): caviglia e piede	M85.93	Disturbo, non specificato, della densità e della struttura ossea: avambraccio
M85.08	Displasia fibrosa (monostotica): Altre localizzazioni	M85.94	Disturbo, non specificato, della densità e della struttura ossea: mano
M85.09	Displasia fibrosa (monostotica): Localizzazione non precisata	M85.95	Disturbo, non specificato, della densità e della struttura ossea: coscia
M85.10	Fluorosi scheletrica: Localizzazioni multiple	M85.96	Disturbo, non specificato, della densità e della struttura ossea: gamba
M85.11	Fluorosi scheletrica: area spalla	M85.97	Disturbo, non specificato, della densità e della struttura ossea: caviglia e piede
M85.12	Fluorosi scheletrica: braccio	M85.98	Disturbo, non specificato, della densità e della struttura ossea: Altre localizzazioni
M85.13	Fluorosi scheletrica: avambraccio	M85.99	Disturbo, non specificato, della densità e della struttura ossea: Localizzazione non precisata
M85.14	Fluorosi scheletrica: mano	M86.00	Osteomielite acuta ematogena: Localizzazioni multiple
M85.15	Fluorosi scheletrica: coscia	M86.01	Osteomielite acuta ematogena: area spalla
M85.16	Fluorosi scheletrica: gamba	M86.02	Osteomielite acuta ematogena: braccio
M85.17	Fluorosi scheletrica: caviglia e piede	M86.03	Osteomielite acuta ematogena: avambraccio
M85.18	Fluorosi scheletrica: Altre localizzazioni	M86.04	Osteomielite acuta ematogena: mano
M85.19	Fluorosi scheletrica: Localizzazione non precisata	M86.05	Osteomielite acuta ematogena: coscia
M85.2	Iperostosi del cranio	M86.06	Osteomielite acuta ematogena: gamba
M85.30	Osteite condensante: Localizzazioni multiple	M86.07	Osteomielite acuta ematogena: caviglia e piede
M85.31	Osteite condensante: area spalla	M86.08	Osteomielite acuta ematogena: Altre localizzazioni
M85.32	Osteite condensante: braccio	M86.09	Osteomielite acuta ematogena: Localizzazione non precisata
M85.33	Osteite condensante: avambraccio	M86.10	Altra osteomielite acuta: Localizzazioni multiple
M85.34	Osteite condensante: mano	M86.11	Altra osteomielite acuta: area spalla
M85.35	Osteite condensante: coscia	M86.12	Altra osteomielite acuta: braccio
M85.36	Osteite condensante: gamba	M86.13	Altra osteomielite acuta: avambraccio
M85.37	Osteite condensante: caviglia e piede	M86.14	Altra osteomielite acuta: mano
M85.38	Osteite condensante: Altre localizzazioni	M86.15	Altra osteomielite acuta: coscia
M85.39	Osteite condensante: Localizzazione non precisata	M86.16	Altra osteomielite acuta: gamba
M85.40	Cisti ossea solitaria: Localizzazioni multiple	M86.17	Altra osteomielite acuta: caviglia e piede
M85.41	Cisti ossea solitaria: area spalla	M86.18	Altra osteomielite acuta: Altre localizzazioni
M85.42	Cisti ossea solitaria: braccio	M86.19	Altra osteomielite acuta: Localizzazione non precisata
M85.43	Cisti ossea solitaria: avambraccio	M86.20	Osteomielite subacuta: Localizzazioni multiple
M85.44	Cisti ossea solitaria: mano	M86.21	Osteomielite subacuta: area spalla
M85.45	Cisti ossea solitaria: coscia	M86.22	Osteomielite subacuta: braccio
M85.46	Cisti ossea solitaria: gamba	M86.23	Osteomielite subacuta: avambraccio
M85.47	Cisti ossea solitaria: caviglia e piede	M86.24	Osteomielite subacuta: mano
M85.48	Cisti ossea solitaria: Altre localizzazioni	M86.25	Osteomielite subacuta: coscia
M85.49	Cisti ossea solitaria: Localizzazione non precisata	M86.26	Osteomielite subacuta: gamba
M85.50	Cisti ossea aneurismatica: Localizzazioni multiple	M86.27	Osteomielite subacuta: caviglia e piede
M85.51	Cisti ossea aneurismatica: area spalla		
M85.52	Cisti ossea aneurismatica: braccio		
M85.53	Cisti ossea aneurismatica: avambraccio		
M85.54	Cisti ossea aneurismatica: mano		
M85.55	Cisti ossea aneurismatica: coscia		
M85.56	Cisti ossea aneurismatica: gamba		
M85.57	Cisti ossea aneurismatica: caviglia e piede		
M85.58	Cisti ossea aneurismatica: Altre localizzazioni		
M85.59	Cisti ossea aneurismatica: Localizzazione non precisata		
M85.60	Altra cisti ossea: Localizzazioni multiple		
M85.61	Altra cisti ossea: area spalla		
M85.62	Altra cisti ossea: braccio		
M85.63	Altra cisti ossea: avambraccio		
M85.64	Altra cisti ossea: mano		
M85.65	Altra cisti ossea: coscia		

M86.28	Osteomielite subacuta: Altre localizzazioni	M87.07	Necrosi idiopatica asettica dell' osso: caviglia e piede
M86.29	Osteomielite subacuta: Localizzazione non precisata	M87.08	Necrosi idiopatica asettica dell' osso: Altre localizzazioni
M86.30	Osteomielite cronica multifocale: Localizzazioni multiple	M87.09	Necrosi idiopatica asettica dell' osso: Localizzazione non precisata
M86.31	Osteomielite cronica multifocale: area spalla	M87.10	Osteonecrosi da farmaci: Localizzazioni multiple
M86.32	Osteomielite cronica multifocale: braccio	M87.11	Osteonecrosi da farmaci: area spalla
M86.33	Osteomielite cronica multifocale: avambraccio	M87.12	Osteonecrosi da farmaci: braccio
M86.34	Osteomielite cronica multifocale: mano	M87.13	Osteonecrosi da farmaci: avambraccio
M86.35	Osteomielite cronica multifocale: coscia	M87.14	Osteonecrosi da farmaci: mano
M86.36	Osteomielite cronica multifocale: gamba	M87.15	Osteonecrosi da farmaci: coscia
M86.37	Osteomielite cronica multifocale: caviglia e piede	M87.16	Osteonecrosi da farmaci: gamba
M86.38	Osteomielite cronica multifocale: Altre localizzazioni	M87.17	Osteonecrosi da farmaci: caviglia e piede
M86.39	Osteomielite cronica multifocale: Localizzazione non precisata	M87.18	Osteonecrosi da farmaci: Altre localizzazioni
M86.40	Osteomielite cronica con fistola: Localizzazioni multiple	M87.19	Osteonecrosi da farmaci: Localizzazione non precisata
M86.41	Osteomielite cronica con fistola: area spalla	M87.20	Osteonecrosi da un trauma anteriore: Localizzazioni multiple
M86.42	Osteomielite cronica con fistola: braccio	M87.21	Osteonecrosi da un trauma anteriore: area spalla
M86.43	Osteomielite cronica con fistola: avambraccio	M87.22	Osteonecrosi da un trauma anteriore: braccio
M86.44	Osteomielite cronica con fistola: mano	M87.23	Osteonecrosi da un trauma anteriore: avambraccio
M86.45	Osteomielite cronica con fistola: coscia	M87.24	Osteonecrosi da un trauma anteriore: mano
M86.46	Osteomielite cronica con fistola: gamba	M87.25	Osteonecrosi da un trauma anteriore: coscia
M86.47	Osteomielite cronica con fistola: caviglia e piede	M87.26	Osteonecrosi da un trauma anteriore: gamba
M86.48	Osteomielite cronica con fistola: Altre localizzazioni	M87.27	Osteonecrosi da un trauma anteriore: caviglia e piede
M86.49	Osteomielite cronica con fistola: Localizzazione non precisata	M87.28	Osteonecrosi da un trauma anteriore: Altre localizzazioni
M86.50	Altra osteomielite cronica ematogena: Localizzazioni multiple	M87.29	Osteonecrosi da un trauma anteriore: Localizzazione non precisata
M86.51	Altra osteomielite cronica ematogena: area spalla	M87.30	Altra osteonecrosi secondaria: Localizzazioni multiple
M86.52	Altra osteomielite cronica ematogena: braccio	M87.31	Altra osteonecrosi secondaria: area spalla
M86.53	Altra osteomielite cronica ematogena: avambraccio	M87.32	Altra osteonecrosi secondaria: braccio
M86.54	Altra osteomielite cronica ematogena: mano	M87.33	Altra osteonecrosi secondaria: avambraccio
M86.55	Altra osteomielite cronica ematogena: coscia	M87.34	Altra osteonecrosi secondaria: mano
M86.56	Altra osteomielite cronica ematogena: gamba	M87.35	Altra osteonecrosi secondaria: coscia
M86.57	Altra osteomielite cronica ematogena: caviglia e piede	M87.36	Altra osteonecrosi secondaria: gamba
M86.58	Altra osteomielite cronica ematogena: Altre localizzazioni	M87.37	Altra osteonecrosi secondaria: caviglia e piede
M86.59	Altra osteomielite cronica ematogena: Localizzazione non precisata	M87.38	Altra osteonecrosi secondaria: Altre localizzazioni
M86.60	Altra osteomielite cronica: Localizzazioni multiple	M87.39	Altra osteonecrosi secondaria: Localizzazione non precisata
M86.61	Altra osteomielite cronica: area spalla	M87.80	Altra osteonecrosi: Localizzazioni multiple
M86.62	Altra osteomielite cronica: braccio	M87.81	Altra osteonecrosi: area spalla
M86.63	Altra osteomielite cronica: avambraccio	M87.82	Altra osteonecrosi: braccio
M86.64	Altra osteomielite cronica: mano	M87.83	Altra osteonecrosi: avambraccio
M86.65	Altra osteomielite cronica: coscia	M87.84	Altra osteonecrosi: mano
M86.66	Altra osteomielite cronica: gamba	M87.85	Altra osteonecrosi: coscia
M86.67	Altra osteomielite cronica: caviglia e piede	M87.86	Altra osteonecrosi: gamba
M86.68	Altra osteomielite cronica: Altre localizzazioni	M87.87	Altra osteonecrosi: caviglia e piede
M86.69	Altra osteomielite cronica: Localizzazione non precisata	M87.88	Altra osteonecrosi: Altre localizzazioni
M86.80	Altra osteomielite: Localizzazioni multiple	M87.89	Altra osteonecrosi: Localizzazione non precisata
M86.81	Altra osteomielite: area spalla	M87.90	Osteonecrosi non specificata: Localizzazioni multiple
M86.82	Altra osteomielite: braccio	M87.91	Osteonecrosi non specificata: area spalla
M86.83	Altra osteomielite: avambraccio	M87.92	Osteonecrosi non specificata: braccio
M86.84	Altra osteomielite: mano	M87.93	Osteonecrosi non specificata: avambraccio
M86.85	Altra osteomielite: coscia	M87.94	Osteonecrosi non specificata: mano
M86.86	Altra osteomielite: gamba	M87.95	Osteonecrosi non specificata: coscia
M86.87	Altra osteomielite: caviglia e piede	M87.96	Osteonecrosi non specificata: gamba
M86.88	Altra osteomielite: Altre localizzazioni	M87.97	Osteonecrosi non specificata: caviglia e piede
M86.89	Altra osteomielite: Localizzazione non precisata	M87.98	Osteonecrosi non specificata: Altre localizzazioni
M86.90	Osteomielite non specificata: Localizzazioni multiple	M87.99	Osteonecrosi non specificata: Localizzazione non precisata
M86.91	Osteomielite non specificata: area spalla	M88.0	Malattia di Paget del cranio
M86.92	Osteomielite non specificata: braccio	M88.80	Malattia di Paget di altre ossa: Localizzazioni multiple
M86.93	Osteomielite non specificata: avambraccio	M88.81	Malattia di Paget di altre ossa: area spalla
M86.94	Osteomielite non specificata: mano	M88.82	Malattia di Paget di altre ossa: braccio
M86.95	Osteomielite non specificata: coscia	M88.83	Malattia di Paget di altre ossa: avambraccio
M86.96	Osteomielite non specificata: gamba	M88.84	Malattia di Paget di altre ossa: mano
M86.97	Osteomielite non specificata: caviglia e piede	M88.85	Malattia di Paget di altre ossa: coscia
M86.98	Osteomielite non specificata: Altre localizzazioni	M88.86	Malattia di Paget di altre ossa: gamba
M86.99	Osteomielite non specificata: Localizzazione non precisata	M88.87	Malattia di Paget di altre ossa: caviglia e piede
M87.00	Necrosi idiopatica asettica dell' osso: Localizzazioni multiple	M88.88	Malattia di Paget di altre ossa: Altre localizzazioni
M87.01	Necrosi idiopatica asettica dell' osso: area spalla	M88.89	Malattia di Paget di altre ossa: Localizzazione non precisata
M87.02	Necrosi idiopatica asettica dell' osso: braccio	M88.90	Malattia di Paget delle ossa, non specificata: Localizzazioni multiple
M87.03	Necrosi idiopatica asettica dell' osso: avambraccio	M88.91	Malattia di Paget delle ossa, non specificata: area spalla
M87.04	Necrosi idiopatica asettica dell' osso: mano	M88.92	Malattia di Paget delle ossa, non specificata: braccio
M87.05	Necrosi idiopatica asettica dell' osso: coscia		
M87.06	Necrosi idiopatica asettica dell' osso: gamba		

M88.93	Malattia di Paget delle ossa, non specificata: avambraccio	M89.67	Osteopatia consecutiva a poliomielite: caviglia e piede
M88.94	Malattia di Paget delle ossa, non specificata: mano	M89.68	Osteopatia consecutiva a poliomielite: Altre localizzazioni
M88.95	Malattia di Paget delle ossa, non specificata: coscia	M89.69	Osteopatia consecutiva a poliomielite: Localizzazione non precisata
M88.96	Malattia di Paget delle ossa, non specificata: gamba		
M88.97	Malattia di Paget delle ossa, non specificata: caviglia e piede	M89.80	Altri disturbi ossei specificati: Localizzazioni multiple
M88.98	Malattia di Paget delle ossa, non specificata: Altre localizzazioni	M89.81	Altri disturbi ossei specificati: area spalla
M88.99	Malattia di Paget delle ossa, non specificata: Localizzazione non precisata	M89.82	Altri disturbi ossei specificati: braccio
		M89.83	Altri disturbi ossei specificati: avambraccio
M89.10	Arresto di sviluppo epifisario: Localizzazioni multiple	M89.84	Altri disturbi ossei specificati: mano
M89.11	Arresto di sviluppo epifisario: area spalla	M89.85	Altri disturbi ossei specificati: coscia
M89.12	Arresto di sviluppo epifisario: braccio	M89.86	Altri disturbi ossei specificati: gamba
M89.13	Arresto di sviluppo epifisario: avambraccio	M89.87	Altri disturbi ossei specificati: caviglia e piede
M89.14	Arresto di sviluppo epifisario: mano	M89.88	Altri disturbi ossei specificati: Altre localizzazioni
M89.15	Arresto di sviluppo epifisario: coscia	M89.89	Altri disturbi ossei specificati: Localizzazione non precisata
M89.16	Arresto di sviluppo epifisario: gamba	M89.90	Disturbo osseo non specificato: Localizzazioni multiple
M89.17	Arresto di sviluppo epifisario: caviglia e piede	M89.91	Disturbo osseo non specificato: area spalla
M89.18	Arresto di sviluppo epifisario: Altre localizzazioni	M89.92	Disturbo osseo non specificato: braccio
M89.19	Arresto di sviluppo epifisario: Localizzazione non precisata	M89.93	Disturbo osseo non specificato: avambraccio
M89.20	Altri disturbi dello sviluppo e dell'accrescimento osseo: Localizzazioni multiple	M89.94	Disturbo osseo non specificato: mano
		M89.95	Disturbo osseo non specificato: coscia
M89.21	Altri disturbi dello sviluppo e dell'accrescimento osseo: area spalla	M89.96	Disturbo osseo non specificato: gamba
M89.22	Altri disturbi dello sviluppo e dell'accrescimento osseo: braccio	M89.97	Disturbo osseo non specificato: caviglia e piede
M89.23	Altri disturbi dello sviluppo e dell'accrescimento osseo: avambraccio	M89.98	Disturbo osseo non specificato: Altre localizzazioni
		M89.99	Disturbo osseo non specificato: Localizzazione non precisata
M89.24	Altri disturbi dello sviluppo e dell'accrescimento osseo: mano	M90.00	Tubercolosi ossea {A18.0}: Localizzazioni multiple
M89.25	Altri disturbi dello sviluppo e dell'accrescimento osseo: coscia	M90.01	Tubercolosi ossea {A18.0}: area spalla
M89.26	Altri disturbi dello sviluppo e dell'accrescimento osseo: gamba	M90.02	Tubercolosi ossea {A18.0}: braccio
M89.27	Altri disturbi dello sviluppo e dell'accrescimento osseo: caviglia e piede	M90.03	Tubercolosi ossea {A18.0}: avambraccio
		M90.04	Tubercolosi ossea {A18.0}: mano
M89.28	Altri disturbi dello sviluppo e dell'accrescimento osseo: Altre localizzazioni	M90.05	Tubercolosi ossea {A18.0}: coscia
		M90.06	Tubercolosi ossea {A18.0}: gamba
M89.29	Altri disturbi dello sviluppo e dell'accrescimento osseo: Localizzazione non precisata	M90.07	Tubercolosi ossea {A18.0}: caviglia e piede
		M90.08	Tubercolosi ossea {A18.0}: Altre localizzazioni
M89.30	Ipertrofia ossea: Localizzazioni multiple	M90.09	Tubercolosi ossea {A18.0}: Localizzazione non precisata
M89.31	Ipertrofia ossea: area spalla	M90.10	Periostite in altre malattie infettive classificate altrove: Localizzazioni multiple
M89.32	Ipertrofia ossea: braccio		
M89.33	Ipertrofia ossea: avambraccio	M90.11	Periostite in altre malattie infettive classificate altrove: area spalla
M89.34	Ipertrofia ossea: mano		
M89.35	Ipertrofia ossea: coscia	M90.12	Periostite in altre malattie infettive classificate altrove: braccio
M89.36	Ipertrofia ossea: gamba	M90.13	Periostite in altre malattie infettive classificate altrove: avambraccio
M89.37	Ipertrofia ossea: caviglia e piede		
M89.38	Ipertrofia ossea: Altre localizzazioni	M90.14	Periostite in altre malattie infettive classificate altrove: mano
M89.39	Ipertrofia ossea: Localizzazione non precisata	M90.15	Periostite in altre malattie infettive classificate altrove: coscia
M89.40	Altre osteoartropatie ipertrofiche: Localizzazioni multiple	M90.16	Periostite in altre malattie infettive classificate altrove: gamba
M89.41	Altre osteoartropatie ipertrofiche: area spalla	M90.17	Periostite in altre malattie infettive classificate altrove: caviglia e piede
M89.42	Altre osteoartropatie ipertrofiche: braccio		
M89.43	Altre osteoartropatie ipertrofiche: avambraccio	M90.18	Periostite in altre malattie infettive classificate altrove: Altre localizzazioni
M89.44	Altre osteoartropatie ipertrofiche: mano		
M89.45	Altre osteoartropatie ipertrofiche: coscia	M90.19	Periostite in altre malattie infettive classificate altrove: Localizzazione non precisata
M89.46	Altre osteoartropatie ipertrofiche: gamba		
M89.47	Altre osteoartropatie ipertrofiche: caviglia e piede	M90.20	Osteopatia in altre malattie infettive classificate altrove: Localizzazioni multiple
M89.48	Altre osteoartropatie ipertrofiche: Altre localizzazioni		
M89.49	Altre osteoartropatie ipertrofiche: Localizzazione non precisata	M90.21	Osteopatia in altre malattie infettive classificate altrove: area spalla
M89.50	Osteolisi: Localizzazioni multiple		
M89.51	Osteolisi: area spalla	M90.22	Osteopatia in altre malattie infettive classificate altrove: braccio
M89.52	Osteolisi: braccio	M90.23	Osteopatia in altre malattie infettive classificate altrove: avambraccio
M89.53	Osteolisi: avambraccio		
M89.54	Osteolisi: mano	M90.24	Osteopatia in altre malattie infettive classificate altrove: mano
M89.55	Osteolisi: coscia	M90.25	Osteopatia in altre malattie infettive classificate altrove: coscia
M89.56	Osteolisi: gamba	M90.26	Osteopatia in altre malattie infettive classificate altrove: gamba
M89.57	Osteolisi: caviglia e piede	M90.27	Osteopatia in altre malattie infettive classificate altrove: caviglia e piede
M89.58	Osteolisi: Altre localizzazioni		
M89.59	Osteolisi: Localizzazione non precisata	M90.28	Osteopatia in altre malattie infettive classificate altrove: Altre localizzazioni
M89.60	Osteopatia consecutiva a poliomielite: Localizzazioni multiple		
M89.61	Osteopatia consecutiva a poliomielite: area spalla	M90.29	Osteopatia in altre malattie infettive classificate altrove: Localizzazione non precisata
M89.62	Osteopatia consecutiva a poliomielite: braccio		
M89.63	Osteopatia consecutiva a poliomielite: avambraccio	M90.30	Osteonecrosi disbarica in malattia dei cassoni {T70.3}: Localizzazioni multiple
M89.64	Osteopatia consecutiva a poliomielite: mano		
M89.65	Osteopatia consecutiva a poliomielite: coscia	M90.31	Osteonecrosi disbarica in malattia dei cassoni {T70.3}: area spalla
M89.66	Osteopatia consecutiva a poliomielite: gamba		
		M90.32	Osteonecrosi disbarica in malattia dei cassoni {T70.3}: braccio

M90.33	Osteonecrosi disbarica in malattia dei cassoni {T70.3}: avambraccio	M90.84	Osteopatia in altre malattie classificate altrove: mano
M90.34	Osteonecrosi disbarica in malattia dei cassoni {T70.3}: mano	M90.85	Osteopatia in altre malattie classificate altrove: coscia
M90.35	Osteonecrosi disbarica in malattia dei cassoni {T70.3}: coscia	M90.86	Osteopatia in altre malattie classificate altrove: gamba
M90.36	Osteonecrosi disbarica in malattia dei cassoni {T70.3}: gamba	M90.87	Osteopatia in altre malattie classificate altrove: caviglia e piede
M90.37	Osteonecrosi disbarica in malattia dei cassoni {T70.3}: caviglia e piede	M90.88	Osteopatia in altre malattie classificate altrove: Altre localizzazioni
M90.38	Osteonecrosi disbarica in malattia dei cassoni {T70.3}: Altre localizzazioni	M90.89	Osteopatia in altre malattie classificate altrove: Localizzazione non precisata
M90.39	Osteonecrosi disbarica in malattia dei cassoni {T70.3}: Localizzazione non precisata	M91.0	Osteocondrosi giovanile della pelvi
M90.40	Osteonecrosi da emoglobinopatia {D50-D64}: Localizzazioni multiple	M91.1	Osteocondrosi giovanile della testa del femore [Legg-Calvé-Perthes]
M90.41	Osteonecrosi da emoglobinopatia {D50-D64}: area spalla	M91.2	Coxa plana
M90.42	Osteonecrosi da emoglobinopatia {D50-D64}: braccio	M91.3	Pseudocoxalgia
M90.43	Osteonecrosi da emoglobinopatia {D50-D64}: avambraccio	M91.8	Altra osteocondrosi giovanile dell'anca e della pelvi
M90.44	Osteonecrosi da emoglobinopatia {D50-D64}: mano	M91.9	Osteocondrosi giovanile dell'anca e della pelvi, non specificata
M90.45	Osteonecrosi da emoglobinopatia {D50-D64}: coscia	M92.0	Osteocondrosi giovanile dell'omero
M90.46	Osteonecrosi da emoglobinopatia {D50-D64}: gamba	M92.1	Osteocondrosi giovanile del radio e dell'ulna
M90.47	Osteonecrosi da emoglobinopatia {D50-D64}: caviglia e piede	M92.2	Osteocondrosi giovanile della mano
M90.48	Osteonecrosi da emoglobinopatia {D50-D64}: Altre localizzazioni	M92.3	Altre osteocondrosi giovanili dell'arto superiore
M90.49	Osteonecrosi da emoglobinopatia {D50-D64}: Localizzazione non precisata	M92.4	Osteocondrosi giovanile della rotula
M90.50	Osteonecrosi in altre malattie classificate altrove: Localizzazioni multiple	M92.5	Osteocondrosi giovanile di tibia e perone
M90.51	Osteonecrosi in altre malattie classificate altrove: area spalla	M92.6	Osteocondrosi giovanile del tarso
M90.52	Osteonecrosi in altre malattie classificate altrove: braccio	M92.7	Osteocondrosi giovanile del metatarso
M90.53	Osteonecrosi in altre malattie classificate altrove: avambraccio	M92.8	Altra osteocondrosi giovanile specificata
M90.54	Osteonecrosi in altre malattie classificate altrove: mano	M92.9	Osteocondrosi giovanile non specificata
M90.55	Osteonecrosi in altre malattie classificate altrove: coscia	M93.0	Epifisiolisi femorale prossimale (non traumatica)
M90.56	Osteonecrosi in altre malattie classificate altrove: gamba	M93.1	Malattia di Kienböck dell'adulto
M90.57	Osteonecrosi in altre malattie classificate altrove: caviglia e piede	M93.2	Osteocondrite dissecante
M90.58	Osteonecrosi in altre malattie classificate altrove: Altre localizzazioni	M93.8	Altre osteocondropatie specificate
M90.59	Osteonecrosi in altre malattie classificate altrove: Localizzazione non precisata	M93.9	Osteocondropatie non specificate
M90.60	Osteite deformante in malattie neoplastiche {C00-D48}: Localizzazioni multiple	M94.1	Policondrite ricorrente
M90.61	Osteite deformante in malattie neoplastiche {C00-D48}: area spalla	M94.20	Condromalacia: Localizzazioni multiple
M90.62	Osteite deformante in malattie neoplastiche {C00-D48}: braccio	M94.21	Condromalacia: area spalla
M90.63	Osteite deformante in malattie neoplastiche {C00-D48}: avambraccio	M94.22	Condromalacia: braccio
M90.64	Osteite deformante in malattie neoplastiche {C00-D48}: mano	M94.23	Condromalacia: avambraccio
M90.65	Osteite deformante in malattie neoplastiche {C00-D48}: coscia	M94.24	Condromalacia: mano
M90.66	Osteite deformante in malattie neoplastiche {C00-D48}: gamba	M94.25	Condromalacia: coscia
M90.67	Osteite deformante in malattie neoplastiche {C00-D48}: caviglia e piede	M94.26	Condromalacia: gamba
M90.68	Osteite deformante in malattie neoplastiche {C00-D48}: Altre localizzazioni	M94.27	Condromalacia: caviglia e piede
M90.69	Osteite deformante in malattie neoplastiche {C00-D48}: Localizzazione non precisata	M94.28	Condromalacia: Altre localizzazioni
M90.70	Frattura ossea in malattie neoplastiche {C00-D48}: Localizzazioni multiple	M94.29	Condromalacia: Localizzazione non precisata
M90.71	Frattura ossea in malattie neoplastiche {C00-D48}: area spalla	M94.30	Condrolisi: Localizzazioni multiple
M90.72	Frattura ossea in malattie neoplastiche {C00-D48}: braccio	M94.31	Condrolisi: area spalla
M90.73	Frattura ossea in malattie neoplastiche {C00-D48}: avambraccio	M94.32	Condrolisi: braccio
M90.74	Frattura ossea in malattie neoplastiche {C00-D48}: mano	M94.33	Condrolisi: avambraccio
M90.75	Frattura ossea in malattie neoplastiche {C00-D48}: coscia	M94.34	Condrolisi: mano
M90.76	Frattura ossea in malattie neoplastiche {C00-D48}: gamba	M94.35	Condrolisi: coscia
M90.77	Frattura ossea in malattie neoplastiche {C00-D48}: caviglia e piede	M94.36	Condrolisi: gamba
M90.78	Frattura ossea in malattie neoplastiche {C00-D48}: Altre localizzazioni	M94.37	Condrolisi: caviglia e piede
M90.79	Frattura ossea in malattie neoplastiche {C00-D48}: Localizzazione non precisata	M94.38	Condrolisi: Altre localizzazioni
M90.80	Osteopatia in altre malattie classificate altrove: Localizzazioni multiple	M94.39	Condrolisi: Localizzazione non precisata
M90.81	Osteopatia in altre malattie classificate altrove: area spalla	M94.80	Altri disturbi, specificati, delle cartilagini: Localizzazioni multiple
M90.82	Osteopatia in altre malattie classificate altrove: braccio	M94.81	Altri disturbi, specificati, delle cartilagini: area spalla
M90.83	Osteopatia in altre malattie classificate altrove: avambraccio	M94.82	Altri disturbi, specificati, delle cartilagini: braccio
		M94.83	Altri disturbi, specificati, delle cartilagini: avambraccio
		M94.84	Altri disturbi, specificati, delle cartilagini: mano
		M94.85	Altri disturbi, specificati, delle cartilagini: coscia
		M94.86	Altri disturbi, specificati, delle cartilagini: gamba
		M94.87	Altri disturbi, specificati, delle cartilagini: caviglia e piede
		M94.88	Altri disturbi, specificati, delle cartilagini: Altre localizzazioni
		M94.89	Altri disturbi, specificati, delle cartilagini: Localizzazione non precisata
		M94.90	Disturbo della cartilagine non specificato: Localizzazioni multiple
		M94.91	Disturbo della cartilagine non specificato: area spalla
		M94.92	Disturbo della cartilagine non specificato: braccio
		M94.93	Disturbo della cartilagine non specificato: avambraccio
		M94.94	Disturbo della cartilagine non specificato: mano
		M94.95	Disturbo della cartilagine non specificato: coscia
		M94.96	Disturbo della cartilagine non specificato: gamba
		M94.97	Disturbo della cartilagine non specificato: caviglia e piede

M94.98	Disturbo della cartilagine non specificato: Altre localizzazioni	M99.52	Stenosi del canale vertebrale causata da disco intervertebrale: dorsale
M94.99	Disturbo della cartilagine non specificato: Localizzazione non precisata	M99.53	Stenosi del canale vertebrale causata da disco intervertebrale: lombare
M95.2	Altre deformità acquisite del capo	M99.59	Stenosi del canale vertebrale causata da disco intervertebrale: addome e altre localizzazioni
M95.3	Deformità acquisite del collo	M99.60	Stenosi ossea o da sublussazione dei forami intervertebrali: Cranio
M95.4	Deformità acquisite del torace e delle costole	M99.61	Stenosi ossea o da sublussazione dei forami intervertebrali: cervicale
M95.5	Deformità acquisita della pelvi	M99.62	Stenosi ossea o da sublussazione dei forami intervertebrali: dorsale
M95.8	Altre deformità acquisite specificate del sistema osteomuscolare	M99.63	Stenosi ossea o da sublussazione dei forami intervertebrali: lombare
M95.9	Deformità acquisita dell'apparato muscolo scheletrico, non specificata	M99.64	Stenosi ossea o da sublussazione dei forami intervertebrali: sacrale
M96.0	Pseudoartrosi dopo fusione o artrodesi	M99.69	Stenosi ossea o da sublussazione dei forami intervertebrali: addome e altre localizzazioni
M96.1	Sindrome post-laminectomia non classificata altrove	M99.70	Stenosi dei forami intervertebrali causata da tessuto connettivo o da dischi intervertebrali: Cranio
M96.2	Cifosi post-irradiazione	M99.71	Stenosi dei forami intervertebrali causata da tessuto connettivo o da dischi intervertebrali: cervicale
M96.3	Cifosi post-laminectomia	M99.72	Stenosi dei forami intervertebrali causata da tessuto connettivo o da dischi intervertebrali: dorsale
M96.4	Lordosi post-chirurgica	M99.73	Stenosi dei forami intervertebrali causata da tessuto connettivo o da dischi intervertebrali: lombare
M96.5	Scoliosi post-irradiazione	M99.74	Stenosi dei forami intervertebrali causata da tessuto connettivo o da dischi intervertebrali: sacrale
M96.6	Frattura ossea dopo impianto ortopedico, protesi articolare o placca per osteosintesi	M99.79	Stenosi dei forami intervertebrali causata da tessuto connettivo o da dischi intervertebrali: addome e altre localizzazioni
M96.80	Sterno lasciato elettivamente aperto dopo intervento di chirurgia toracica	M99.80	Altre lesioni biomeccaniche: Cranio
M96.81	Torace instabile dopo intervento di chirurgia toracica	M99.81	Altre lesioni biomeccaniche: cervicale
M96.88	Altri disturbi osteomuscolari iatrogeni	M99.82	Altre lesioni biomeccaniche: dorsale
M96.9	Disturbi osteomuscolari iatrogeni non specificati	M99.83	Altre lesioni biomeccaniche: lombare
M99.00	Disfunzione segmentaria e somatica: Cranio	M99.84	Altre lesioni biomeccaniche: sacrale
M99.01	Disfunzione segmentaria e somatica: cervicale	M99.85	Altre lesioni biomeccaniche: bacino
M99.02	Disfunzione segmentaria e somatica: dorsale	M99.86	Altre lesioni biomeccaniche: arto inferiore
M99.03	Disfunzione segmentaria e somatica: lombare	M99.87	Altre lesioni biomeccaniche: arto superiore
M99.04	Disfunzione segmentaria e somatica: sacrale	M99.88	Altre lesioni biomeccaniche: torace
M99.05	Disfunzione segmentaria e somatica: bacino	M99.89	Altre lesioni biomeccaniche: addome e altre localizzazioni
M99.06	Disfunzione segmentaria e somatica: arto inferiore	M99.90	Lesione biomeccanica non specificata: Cranio
M99.07	Disfunzione segmentaria e somatica: arto superiore	M99.91	Lesione biomeccanica non specificata: cervicale
M99.08	Disfunzione segmentaria e somatica: torace	M99.92	Lesione biomeccanica non specificata: dorsale
M99.09	Disfunzione segmentaria e somatica: addome e altre localizzazioni	M99.93	Lesione biomeccanica non specificata: lombare
M99.10	Sublussazione (vertebrale): Cranio	M99.94	Lesione biomeccanica non specificata: sacrale
M99.11	Sublussazione (vertebrale): cervicale	M99.95	Lesione biomeccanica non specificata: bacino
M99.12	Sublussazione (vertebrale): dorsale	M99.96	Lesione biomeccanica non specificata: arto inferiore
M99.13	Sublussazione (vertebrale): lombare	M99.97	Lesione biomeccanica non specificata: arto superiore
M99.14	Sublussazione (vertebrale): sacrale	M99.98	Lesione biomeccanica non specificata: torace
M99.19	Sublussazione (vertebrale): addome e altre localizzazioni	M99.99	Lesione biomeccanica non specificata: addome e altre localizzazioni
M99.20	Stenosi da sublussazione del canale vertebrale: Cranio	Q65.0	Lussazione congenita dell'anca, unilaterale
M99.21	Stenosi da sublussazione del canale vertebrale: cervicale	Q65.1	Lussazione congenita dell'anca, bilaterale
M99.22	Stenosi da sublussazione del canale vertebrale: dorsale	Q65.2	Lussazione congenita dell'anca non specificata
M99.23	Stenosi da sublussazione del canale vertebrale: lombare	Q65.3	Sublussazione congenita dell'anca, unilaterale
M99.24	Stenosi da sublussazione del canale vertebrale: sacrale	Q65.4	Sublussazione congenita dell'anca, bilaterale
M99.29	Stenosi da sublussazione del canale vertebrale: addome e altre localizzazioni	Q65.5	Sublussazione congenita dell'anca non specificata
M99.30	Stenosi ossea del canale vertebrale: Cranio	Q65.6	Anca instabile congenita
M99.31	Stenosi ossea del canale vertebrale: cervicale	Q65.8	Altre deformazioni congenite dell'anca
M99.32	Stenosi ossea del canale vertebrale: dorsale	Q65.9	Deformazione congenita dell'anca non specificata
M99.33	Stenosi ossea del canale vertebrale: lombare	Q66.0	Piede torto equino-varo
M99.34	Stenosi ossea del canale vertebrale: sacrale	Q66.1	Piede torto talo-varo
M99.39	Stenosi ossea del canale vertebrale: addome e altre localizzazioni	Q66.2	Metatarso varo
M99.40	Stenosi del canale vertebrale causata dal tessuto connettivo: Cranio	Q66.3	Altri varismi congeniti dei piedi
M99.41	Stenosi del canale vertebrale causata dal tessuto connettivo: cervicale	Q66.4	Piede torto talo-valgo
M99.42	Stenosi del canale vertebrale causata dal tessuto connettivo: dorsale	Q66.5	Piede piatto congenito
M99.43	Stenosi del canale vertebrale causata dal tessuto connettivo: lombare	Q66.6	Altri valgismi congeniti dei piedi
M99.44	Stenosi del canale vertebrale causata dal tessuto connettivo: sacrale	Q66.7	Piede cavo
M99.49	Stenosi del canale vertebrale causata dal tessuto connettivo: addome e altre localizzazioni	Q66.8	Altre deformazioni congenite dei piedi
M99.50	Stenosi del canale vertebrale causata da disco intervertebrale: Cranio	Q66.9	Deformazione congenita dei piedi non specificata
M99.51	Stenosi del canale vertebrale causata da disco intervertebrale: cervicale	Q67.0	Asimmetria facciale

Q67.1	Deformazione congenita facciale da compressione	Q76.4	Altre malformazioni congenite della colonna vertebrale, non associate a scoliosi
Q67.2	Dolicocefalia	Q76.5	Costola cervicale
Q67.3	Plagiocefalia	Q76.8	Altre malformazioni congenite della gabbia toracica
Q67.4	Altre deformazioni congenite del cranio, del viso e di osso mascellare	Q76.9	Malformazione congenita della gabbia toracica non specificata
Q67.5	Deformazione congenita della colonna vertebrale	Q77.0	Acondrogenesi
Q67.8	Altre deformazioni congenite del torace	Q77.1	Nanismo tanatoforo
Q68.0	Deformazione congenita del muscolo sternocleidomastoideo	Q77.2	Sindrome delle coste corte
Q68.1	Deformazione congenita della mano	Q77.3	Condrodisplasia punctata
Q68.2	Deformazione congenita del ginocchio	Q77.4	Acondroplasia
Q68.3	Incurvamento congenito del femore	Q77.5	Displasia distrofica
Q68.4	Incurvamento congenito della tibia e della fibula	Q77.6	Displasia condro-ectodermica
Q68.5	Incurvamento congenito delle ossa lunghe dell' arto inferiore non specificato	Q77.7	Displasia spondiloepifisaria
Q68.8	Altre deformazioni congenite osteomuscolari specificate	Q77.8	Altra osteocondrodisplasia con difetti di crescita delle ossa lunghe e della colonna vertebrale
Q69.0	Dito(a) della mano accessorio(e)	Q77.9	Osteocondrodisplasia con difetti di crescita delle ossa lunghe e della colonna vertebrale non specificata
Q69.1	Pollice(i) accessorio(i)	Q78.0	Osteogenesi imperfetta
Q69.2	Dito(a) del piede accessorio(e)	Q78.1	Displasia fibrosa poliostotica
Q69.9	Polidattilia non specificata	Q78.2	Osteopetrosi
Q70.0	Fusione delle dita della mano	Q78.3	Displasia diafisaria progressiva
Q70.1	Mano palmata	Q78.4	Encondromatosi
Q70.2	Fusione delle dita del piede	Q78.5	Displasia metafisaria
Q70.3	Piede palmato	Q78.6	Esostosi multiple congenite (Aclasia diafisaria)
Q70.4	Polisindattilia	Q78.8	Altre osteocondrodisplasie specificate
Q70.9	Sindattilia non specificata	Q78.9	Osteocondrodisplasia non specificata
Q71.0	Assenza completa dell' arto(i) superiore(i)	Q79.6	Sindrome di Ehlers-Danlos
Q71.1	Assenza completa del braccio e dell' avambraccio con presenza di mano	Q79.8	Altre malformazioni del sistema osteomuscolare
Q71.2	Assenza sia dell' avambraccio che della mano	Q79.9	Malformazione congenita del sistema osteomuscolare non specificata
Q71.3	Assenza di mano o dito(a)	Q87.0	Sindromi malformative congenite che alterano soprattutto l'aspetto facciale
Q71.4	Raccorciamento longitudinale congenito del radio	R25.2	Crampo e spasmo
Q71.5	Raccorciamento congenito longitudinale dell'ulna	R26.2	Difficoltà alla deambulazione non classificata altrove
Q71.6	Bidattilia [Mano a chele di aragosta]	R29.4	Click dell'anca
Q71.8	Altre malformazioni per difetto, dell' arto(i) superiore(i)	R76.2	Falsa positività al test sierologico per la sifilide
Q71.9	Malformazione per difetto dell'arto superiore non specificata	R93.6	Risultati anormali di diagnostica per immagini degli arti
Q72.0	Assenza completa dell'arto(i) inferiore(i)	R93.7	Risultati anormali di diagnostica per immagini di altre parti del sistema osteomuscolare
Q72.1	Assenza della coscia e della gamba con piede presente	S03.1	Lussazione della cartilagine del setto nasale
Q72.2	Assenza di gamba e piede	S03.3	Lussazione di altre e non specificate parti della testa
Q72.3	Assenza di piede o dito(a)	S03.5	Distorsione e distrazione di articolazioni e legamenti di altre e non specificate parti della testa
Q72.4	Raccorciamento longitudinale congenito del femore	S09.1	Traumatismo di muscolo e tendine della testa
Q72.5	Raccorciamento congenito longitudinale della tibia	S12.0	Frattura della prima vertebra cervicale
Q72.6	Raccorciamento congenito longitudinale della fibula	S12.1	Frattura della seconda vertebra cervicale
Q72.7	Piede bifido	S12.21	Frattura della terza vertebra cervicale
Q72.8	Altre malformazioni per difetto dell' arto(i) inferiore(i)	S12.22	Frattura della quarta vertebra cervicale
Q72.9	Malformazione per difetto dell' arto inferiore non specificata	S12.23	Frattura della quinta vertebra cervicale
Q73.0	Assenza di arto(i) non specificato(i)	S12.24	Frattura della sesta vertebra cervicale
Q73.1	Focomelia, arto(i) non specificato(i)	S12.25	Frattura della settima vertebra cervicale
Q73.8	Altre deformazioni per difetto di arto(i) non specificate	S12.7	Fratture multiple della colonna cervicale
Q74.0	Altre malformazioni congenite dell'arto(i) superiore(i), compreso il cingolo scapolare	S12.9	Frattura del collo, parte non specificata
Q74.1	Malformazione congenita del ginocchio	S13.0	Rottura traumatica di disco intervertebrale cervicale
Q74.2	Altre malformazioni congenite dell'arto(i) inferiore(i), compreso il cingolo pelvico	S13.10	Lussazione di vertebra cervicale: Livello non specificato
Q74.3	Artrogriposi multipla congenita	S13.11	Lussazione di vertebra cervicale: C1/C2
Q74.8	Altre malformazioni congenite specificate di arto(i)	S13.12	Lussazione di vertebra cervicale: C2/C3
Q74.9	Malformazione congenita di arto(i) non specificata	S13.13	Lussazione di vertebra cervicale: C3/C4
Q75.0	Craniosinostosi	S13.14	Lussazione di vertebra cervicale: C4/C5
Q75.1	Disostosi craniofacciale	S13.15	Lussazione di vertebra cervicale: C5/C6
Q75.2	Ipertelorismo	S13.16	Lussazione di vertebra cervicale: C6/C7
Q75.3	Macrocefalia	S13.17	Lussazione di vertebra cervicale: C7/D1
Q75.4	Disostosi mandibolofacciale	S13.18	Lussazione di vertebra cervicale: Altro
Q75.5	Disostosi oculo-mandibolo-facciale	S13.2	Lussazione di altra e non specificata parte del collo
Q75.8	Altre malformazioni congenite specificate del cranio e di ossa del viso	S13.3	Lussazioni multiple del collo
Q75.9	Malformazione congenita del cranio e di ossa del viso non specificata	S13.4	Distorsione e distrazione della colonna cervicale
Q76.1	Sindrome di Klippel-Feil	S13.5	Distorsione e distrazione dell'area tiroidea
Q76.21	Spondilolistesi congenita	S13.6	Distorsione e distrazione di articolazioni e legamenti di altra e non specificata parte del collo
Q76.22	Spondilolisi congenita	S16	Traumatismo di muscoli e di tendini a livello del collo
Q76.3	Scoliosi congenita da malformazione ossea congenita	S22.00	Frattura di vertebra dorsale: Livello non specificato

S22.01	Frattura di vertebra dorsale: D1 e D2	S42.21	Frattura dell'estremità superiore dell'omero: Testa
S22.02	Frattura di vertebra dorsale: D3 e D4	S42.22	Frattura dell'estremità superiore dell'omero: Collo chirurgico
S22.03	Frattura di vertebra dorsale: D5 e D6	S42.23	Frattura dell'estremità superiore dell'omero: Collo anatomico
S22.04	Frattura di vertebra dorsale: D7 e D8	S42.24	Frattura dell'estremità superiore dell'omero: Tubercolo maggiore
S22.05	Frattura di vertebra dorsale: D9 e D10	S42.29	Frattura dell'estremità superiore dell'omero: Altre e multiple parti
S22.06	Frattura di vertebra dorsale: D11 e D12	S42.3	Frattura della diafisi dell'omero
S22.1	Fratture multiple della colonna dorsale	S42.40	Frattura dell'estremità distale dell'omero: Parte non specificata
S22.8	Frattura di altre parti di ossa del torace	S42.41	Frattura dell'estremità distale dell'omero: Sovracondiloidea
S22.9	Frattura di ossa del torace, parte non specificata	S42.42	Frattura dell'estremità distale dell'omero: Epicondilo laterale
S23.0	Rottura traumatica di disco intervertebrale toracico	S42.43	Frattura dell'estremità distale dell'omero: Epicondilo mediale
S23.10	Lussazione di vertebra dorsale: Livello non specificato	S42.44	Frattura dell'estremità distale dell'omero: Epicondilo, epicondili, non specificato
S23.11	Lussazione di vertebra dorsale: D1/D2 e D2/D3	S42.45	Frattura dell'estremità distale dell'omero: Transcondiloidea (a T o a Y)
S23.12	Lussazione di vertebra dorsale: D3/D4 e D4/D5	S42.49	Frattura dell'estremità distale dell'omero: Altre e multiple parti
S23.13	Lussazione di vertebra dorsale: D5/D6 e D6/D7	S42.7	Fratture multiple della clavicola, della scapola e dell'omero
S23.14	Lussazione di vertebra dorsale: D7/D8 e D8/D9	S42.8	Frattura di altre parti della spalla e del braccio
S23.15	Lussazione di vertebra dorsale: D9/D10 e D10/D11	S42.9	Frattura del cingolo scapolare, parte non specificata
S23.16	Lussazione di vertebra dorsale: D11/D12	S43.00	Lussazione dell'articolazione della spalla, non specificata
S23.17	Lussazione di vertebra dorsale: D12/L1	S43.01	Lussazione anteriore dell'omero
S23.3	Distorsione e distrazione della colonna dorsale	S43.02	Lussazione posteriore dell'omero
S23.5	Distorsione e distrazione di altre e non specificate parti del torace	S43.03	Lussazione inferiore dell'omero
S29.0	Traumatismo di muscoli e di tendini a livello del torace	S43.08	Lussazione di altre parti della spalla
S32.00	Frattura di vertebra lombare: Livello non specificato	S43.1	Lussazione dell'articolazione acromioclaveare
S32.01	Frattura di vertebra lombare: L1	S43.2	Lussazione dell'articolazione sternoclaveare
S32.02	Frattura di vertebra lombare: L2	S43.3	Lussazione di altre e non specificate parti del cingolo della spalla
S32.03	Frattura di vertebra lombare: L3	S43.4	Distorsione e distrazione dell'articolazione della spalla
S32.04	Frattura di vertebra lombare: L4	S43.5	Distorsione e distrazione dell'articolazione acromioclaveare
S32.05	Frattura di vertebra lombare: L5	S43.7	Distorsione e distrazione di altre e non specificate parti del cingolo della spalla
S32.1	Frattura del sacro	S46.0	Traumatismo dei muscoli e dei tendini della cuffia dei rotatori della spalla
S32.2	Frattura del coccige	S46.1	Traumatismo del muscolo e del tendine del capo lungo del bicipite
S32.3	Frattura dell'osso iliaco	S46.2	Traumatismo del muscolo e del tendine di altre parti del bicipite
S32.4	Frattura dell'acetabolo	S46.3	Traumatismo del muscolo e del tendine del tricipite
S32.5	Frattura del pube	S46.7	Traumatismo di muscoli e tendini multipli a livello della spalla e del braccio
S32.7	Fratture multiple della colonna lombare e della pelvi	S46.8	Traumatismo di altri muscoli e tendini a livello della spalla e del braccio
S32.81	Frattura: Ischio	S46.9	Traumatismo di muscolo e tendine non specificati a livello della spalla e del braccio
S32.82	Frattura: Colonna lombare e sacro, parte non specificata	S52.00	Frattura dell'estremità prossimale dell'ulna: Parte non specificata
S32.83	Frattura: Pelvi, parte non specificata	S52.01	Frattura dell'estremità prossimale dell'ulna: Olecrano
S32.89	Frattura: Altre e multiple parti della pelvi	S52.02	Frattura dell'estremità prossimale dell'ulna: Processo coronoideo dell'ulna
S33.0	Rottura traumatica di disco intervertebrale lombare	S52.09	Frattura dell'estremità prossimale dell'ulna: Altre e multiple parti
S33.10	Lussazione di vertebra lombare: Livello non specificato	S52.10	Frattura dell'estremità prossimale del radio: Parte non specificata
S33.11	Lussazione di vertebra lombare: L1/L2	S52.11	Frattura dell'estremità prossimale del radio: Testa
S33.12	Lussazione di vertebra lombare: L2/L3	S52.12	Frattura dell'estremità prossimale del radio: Collo
S33.13	Lussazione di vertebra lombare: L3/L4	S52.19	Frattura dell'estremità prossimale del radio: Altre e multiple parti
S33.14	Lussazione di vertebra lombare: L4/L5	S52.20	Frattura della diafisi dell'ulna, parte non specificata
S33.15	Lussazione di vertebra lombare: L5/S1	S52.21	Frattura della diafisi prossimale dell'ulna con lussazione della testa del radio
S33.2	Lussazione delle articolazioni sacroiliache e sacrococcigea	S52.30	Frattura della diafisi del radio, Parte non specificata
S33.3	Lussazione di altre e non specificate parti della colonna vertebrale lombare e della pelvi	S52.31	Frattura della diafisi distale del radio con lussazione della testa dell'ulna
S33.4	Rottura traumatica della sinfisi pubica	S52.4	Frattura diafisaria sia dell'ulna che del radio
S33.50	Distorsione e distrazione della colonna vertebrale lombare, non specificata	S52.50	Frattura dell'estremità distale del radio: Non specificata
S33.51	Distorsione e distrazione dell'articolazione lombosacrale e suoi legamenti	S52.51	Frattura dell'estremità distale del radio: Frattura da estensione
S33.6	Distorsione e distrazione dell'articolazione sacroiliaca	S52.52	Frattura dell'estremità distale del radio: Frattura da flessione
S33.7	Distorsione e distrazione di altre e non specificate parti della colonna vertebrale lombare e della pelvi	S52.59	Frattura dell'estremità distale del radio: Altre e multiple parti
S39.0	Traumatismo di muscoli e di tendini dell'addome, della regione lombosacrale e della pelvi	S52.6	Frattura dell'estremità distale sia dell'ulna che del radio
S42.00	Frattura della clavicola: Parte non specificata	S52.7	Fratture multiple dell'avambraccio
S42.01	Frattura della clavicola: Terzo mediale	S52.8	Frattura di altre parti dell'avambraccio
S42.02	Frattura della clavicola: Terzo centrale	S52.9	Frattura dell'avambraccio, parte non specificata
S42.03	Frattura della clavicola: Terzo laterale	S53.0	Lussazione della testa del radio
S42.09	Frattura della clavicola: Multipla	S53.10	Lussazione del gomito: Non specificata
S42.10	Frattura della scapola: Parte non specificata		
S42.11	Frattura della scapola: Corpo		
S42.12	Frattura della scapola: Acromion		
S42.13	Frattura della scapola: Processo coracoideo		
S42.14	Frattura della scapola: Cavità glenoidea e collo della scapola		
S42.19	Frattura della scapola: Multipla		
S42.20	Frattura dell'estremità superiore dell'omero: Parte non specificata		

S53.11	Altra e non specificata lussazione del gomito: Anteriore	S63.11	Lussazione di dito della mano: (Articolazione) metacarpofalangea
S53.12	Altra e non specificata lussazione del gomito: Posteriore	S63.12	Lussazione di dito della mano: (Articolazione) interfalangea
S53.13	Altra e non specificata lussazione del gomito: Mediale	S63.2	Lussazioni multiple di dita della mano
S53.14	Altra e non specificata lussazione del gomito: Laterale	S63.3	Rottura traumatica di legamento del polso e del carpo
S53.18	Lussazione del gomito: Altro	S63.4	Rottura traumatica di legamento di dito della mano a livello della (e) articolazione(i) metacarpofalangea(e) e interfalangea(e)
S53.2	Rottura traumatica del legamento collaterale radiale	S63.50	Distorsione e distrazione del polso: Parte non specificata
S53.3	Rottura traumatica del legamento collaterale ulnare	S63.51	Distorsione e distrazione del polso: (Articolazione) carpale
S53.40	Distorsione e distrazione del gomito: Parte non specificata	S63.52	Distorsione e distrazione del polso: (Legamento) (Articolazione) radiocarpico(a)
S53.41	Distorsione e distrazione del gomito: Legamento collaterale radiale	S63.53	Distorsione e distrazione del polso: (Articolazione) carpometacarpica
S53.42	Distorsione e distrazione del gomito: Legamento collaterale ulnare	S63.58	Distorsione e distrazione del polso: Altre parti
S53.43	Distorsione e distrazione del gomito: (Articolazione) omeroradiale	S63.60	Distorsione e distrazione di dito(a) della mano: Parte non specificata
S53.44	Distorsione e distrazione del gomito: (Articolazione) omeroulnare	S63.61	Distorsione e distrazione di dito(a) della mano: (Articolazione) metacarpofalangea
S53.48	Distorsione e distrazione del gomito: Altre parti	S63.62	Distorsione e distrazione di dito(a) della mano: (Articolazione) interfalangea
S56.0	Traumatismo di muscoli e di tendini flessori del pollice a livello dell'avambraccio	S63.68	Distorsione e distrazione di dito(a) della mano: Altre parti
S56.1	Traumatismo di muscoli e di tendini flessori di altre(o) dita(o) a livello dell'avambraccio	S63.7	Distorsione e distrazione di altre e non specificate parti della mano
S56.2	Traumatismo di altri muscoli e tendini flessori a livello dell'avambraccio	S66.0	Traumatismo di muscoli e tendini flessori lunghi del pollice a livello del polso e della mano
S56.3	Traumatismo di muscoli o di tendini estensori o abduttori del pollice a livello dell'avambraccio	S66.1	Traumatismo di muscoli e tendini flessori di altro dito a livello del polso e della mano
S56.4	Traumatismo di muscoli e di tendini estensori di altre(o) dita(o) a livello dell'avambraccio	S66.2	Traumatismo di muscoli e tendini estensori del pollice a livello del polso e della mano
S56.5	Traumatismo di altri muscoli e tendini estensori a livello dell'avambraccio	S66.3	Traumatismo di muscoli e tendini estensori di altro dito a livello del polso e della mano
S56.7	Traumatismo di muscoli e tendini multipli a livello dell'avambraccio	S66.4	Traumatismo di muscoli e tendini intrinseci del pollice a livello del polso e della mano
S56.8	Traumatismo di altri e non specificati muscoli e tendini a livello dell'avambraccio	S66.5	Traumatismo di muscoli e tendini intrinseci di altro dito a livello del polso e della mano
S62.0	Frattura dell'osso navicolare [scafoide] della mano	S66.6	Traumatismo di muscoli e tendini flessori multipli a livello del polso e della mano
S62.10	Frattura: Osso(a) carpale(i), non specificato(e)	S66.7	Traumatismo di muscoli e tendini estensori multipli a livello del polso e della mano
S62.11	Frattura: Osso semilunare	S66.8	Traumatismo di altri muscoli e tendini a livello del polso e della mano
S62.12	Frattura: Osso piramidale	S66.9	Traumatismo di muscolo e tendine non specificato a livello del polso e della mano
S62.13	Frattura: Osso pisiforme	S72.00	Frattura del collo del femore: Parte non specificata
S62.14	Frattura: Osso trapezio	S72.01	Frattura del collo del femore: Intracapsulare
S62.15	Frattura: Osso trapezoidale	S72.02	Frattura del collo del femore: Epifisi (prossimale), epifisiolisi
S62.16	Frattura: Osso capitato	S72.03	Frattura del collo del femore: Sottocapitata
S62.17	Frattura: Osso uncinato	S72.04	Frattura del collo del femore: Mediocervicale
S62.19	Frattura di altre o multiple ossa carpali	S72.05	Frattura del collo del femore: Basicervicale
S62.20	Frattura del primo osso metacarpale: Parte non specificata	S72.08	Frattura del collo del femore: Altre parti
S62.21	Frattura del primo osso metacarpale: Base	S72.10	Frattura del femore: Trocanterica, non specificata
S62.22	Frattura del primo osso metacarpale: Corpo	S72.11	Frattura del femore: Intertrocanterica
S62.23	Frattura del primo osso metacarpale: Collo	S72.2	Frattura sottotrocanterica
S62.24	Frattura del primo osso metacarpale: Testa	S72.3	Frattura diafisaria del femore
S62.30	Frattura di altro osso metacarpale: Parte non specificata	S72.40	Frattura dell'estremità distale del femore: Parte non specificata
S62.31	Frattura di altro osso metacarpale: Base	S72.41	Frattura dell'estremità distale del femore: Condilo (laterale) (mediale)
S62.32	Frattura di altro osso metacarpale: Corpo	S72.42	Frattura dell'estremità distale del femore: Epifisi, epifisiolisi
S62.33	Frattura di altro osso metacarpale: Collo	S72.43	Frattura dell'estremità distale del femore: Sovracondiloidea
S62.34	Frattura di altro osso metacarpale: Testa	S72.44	Frattura dell'estremità distale del femore: Intercondiloidea
S62.4	Fratture multiple di ossa metacarpali	S72.7	Fratture multiple del femore
S62.50	Frattura del pollice: Parte non specificata	S72.8	Fratture di altre parti del femore
S62.51	Frattura del pollice: Falange prossimale	S72.9	Frattura del femore, parte non specificata
S62.52	Frattura del pollice: Falange distale	S73.00	Lussazione dell'anca: Non specificata
S62.60	Frattura di altro dito della mano: Parte non specificata	S73.01	Lussazione dell'anca: Posteriore
S62.61	Frattura di altro dito della mano: Falange prossimale	S73.02	Lussazione dell'anca: Anteriore
S62.62	Frattura di altro dito della mano: Falange media	S73.08	Lussazione dell'anca: Altro
S62.63	Frattura di altro dito della mano: Falange distale	S73.10	Distorsione e distrazione dell'anca: Parte non specificata
S62.7	Fratture multiple delle dita della mano	S73.11	Distorsione e distrazione dell'anca: (Legamento) ileofemorale
S62.8	Frattura di altre e non specificate parti del polso e della mano	S73.12	Distorsione e distrazione dell'anca: (Legamento) ischiocapsulare
S63.00	Lussazione del polso: Parte non specificata	S73.18	Distorsione e distrazione dell'anca: Altre parti
S63.01	Lussazione del polso: (Articolazione) radioulnare		
S63.02	Lussazione del polso: (Articolazione) radiocarpica		
S63.03	Lussazione del polso: (Articolazione) mediocarpica		
S63.04	Lussazione del polso: (Articolazione) carpometacarpica		
S63.08	Lussazione del polso: Altro		
S63.10	Lussazione di dito della mano: Parte non specificata		

S76.0	Traumatismo di muscolo e di tendine dell'anca	S86.3	Traumatismo di muscolo(i) e tendine(i) del gruppo muscolare peroneale a livello della gamba
S76.1	Traumatismo muscolare e tendineo del quadricipite	S86.7	Traumatismo di muscoli e tendini multipli a livello della gamba
S76.2	Traumatismo muscolare e tendineo degli adduttore della coscia	S86.8	Traumatismo di altri muscoli e tendini a livello della gamba
S76.3	Traumatismo muscolare e tendineo del gruppo muscolare posteriore a livello della coscia	S86.9	Traumatismo di muscolo e tendine non specificati a livello della gamba
S76.4	Traumatismo di altri e non specificati muscoli e tendini a livello della coscia	S92.0	Frattura del calcagno
S76.7	Traumatismo di multipli muscoli e tendini a livello dell'anca e della coscia	S92.1	Frattura del talo
S82.0	Frattura della rotula	S92.20	Frattura: Altro(e) osso(a) tarsale(i), non specificato(e)
S82.11	Frattura dell'estremità prossimale della tibia: Con frattura del perone (qualsiasi parte)	S92.21	Frattura: Osso navicolare [scafoide] del piede
S82.18	Frattura dell'estremità prossimale della tibia: Altro	S92.22	Frattura: Osso cuboide
S82.21	Frattura diafisaria della tibia: Con frattura del perone (qualsiasi parte)	S92.23	Frattura: Osso cuneiforme (intermedio) (laterale) (mediale)
S82.28	Frattura diafisaria della tibia: Altro	S92.28	Frattura: Altre ossa tarsali
S82.31	Frattura dell'estremità distale della tibia: Con frattura del perone (qualsiasi parte)	S92.3	Frattura di osso metatarsale
S82.38	Frattura dell'estremità distale della tibia: Altro	S92.4	Frattura dell'alluce
S82.40	Frattura del solo perone: Parte non specificata	S92.5	Frattura di altro dito del piede
S82.41	Frattura del solo perone: Estremità prossimale	S92.7	Fratture multiple del piede
S82.42	Frattura del solo perone: Diafisi	S92.9	Frattura del piede non specificata
S82.49	Frattura del solo perone: Multipla	S93.0	Lussazione dell'articolazione della caviglia
S82.5	Frattura del malleolo mediale	S93.10	Lussazione del(le) dito(a) del piede: Non specificato(e)
S82.6	Frattura del malleolo laterale	S93.11	Lussazione del(le) dito(a) del piede: (Articolazione) metatarsofalangea
S82.7	Fratture multiple della gamba	S93.12	Lussazione del(le) dito(a) del piede: (Articolazione) interfalangea
S82.81	Frattura bimalleolare	S93.2	Rottura di legamenti a livello della caviglia e del piede
S82.82	Frattura trimalleolare	S93.30	Lussazione di altre e non specificate parti del piede: Parte non specificata
S82.88	Fratture di altre parti della gamba	S93.31	Lussazione di altre e non specificate parti del piede: Tarso, articolazione non specificata
S82.9	Frattura della gamba, parte non specificata	S93.32	Lussazione di altre e non specificate parti del piede: (Articolazione) mediotarsica
S83.0	Lussazione della rotula	S93.33	Lussazione di altre e non specificate parti del piede: (Articolazione) tarsometatarsica
S83.10	Lussazione del ginocchio: Non specificata	S93.34	Lussazione di altre e non specificate parti del piede: Metatarso, articolazione non specificata
S83.11	Lussazione del ginocchio: Lussazione anteriore della tibia prossimale	S93.38	Lussazione di altre e non specificate parti del piede: Altro
S83.12	Lussazione del ginocchio: Lussazione posteriore della tibia prossimale	S93.40	Distorsione e distrazione della caviglia: Parte non specificata
S83.13	Lussazione del ginocchio: Lussazione mediale della tibia prossimale	S93.41	Distorsione e distrazione della caviglia: Legamento deltoideo
S83.14	Lussazione del ginocchio: Lussazione laterale della tibia prossimale	S93.42	Distorsione e distrazione della caviglia: Legamento peroneocalcaneale
S83.18	Lussazione del ginocchio: Altro	S93.43	Distorsione e distrazione della caviglia: Legamento tibioperoneo (anteriore) (posteriore), distale
S83.2	Lesione del menisco in atto	S93.48	Distorsione e distrazione della caviglia: Altre parti
S83.3	Lesione in atto della cartilagine articolare del ginocchio	S93.5	Distorsione e distrazione del(le) dito(a) del piede
S83.40	Distorsione e distrazione del ginocchio: Legamento collaterale non specificato	S93.6	Distorsione e distrazione di altre e non specificate parti del piede
S83.41	Distorsione e distrazione del ginocchio: Distorsione del legamento collaterale peroneale [esterno]	S96.0	Traumatismo di muscoli e di tendini flessori lunghi delle dita del piede a livello della caviglia e del piede
S83.42	Distorsione e distrazione del ginocchio: Distorsione del legamento collaterale tibiale [interno]	S96.1	Traumatismo di muscoli e di tendini estensori lunghi delle dita del piede a livello della caviglia e del piede
S83.43	Distorsione e distrazione del ginocchio: Lacerazione del legamento collaterale peroneale [esterno]	S96.2	Traumatismo di muscoli e di tendini intrinseci a livello della caviglia e del piede
S83.44	Distorsione e distrazione del ginocchio: Lacerazione del legamento collaterale tibiale [interno]	S96.7	Traumatismo di muscoli e tendini multipli a livello della caviglia e del piede
S83.50	Distorsione e distrazione del ginocchio: Legamento crociato non specificato	S96.8	Traumatismo di altri muscoli e tendini a livello della caviglia e del piede
S83.51	Distorsione e distrazione del ginocchio: Distorsione del legamento crociato anteriore	S96.9	Traumatismo di muscolo e di tendine, non specificato, della caviglia e del piede
S83.52	Distorsione e distrazione del ginocchio: Distorsione del legamento crociato posteriore	T02.10	Fratture interessanti il torace, la regione lombosacrale e la pelvi: chiusa
S83.53	Distorsione e distrazione del ginocchio: Lacerazione del legamento crociato anteriore	T02.11	Fratture interessanti il torace, la regione lombosacrale e la pelvi: aperto
S83.54	Distorsione e distrazione del ginocchio: Lacerazione del legamento crociato posteriore	T02.20	Fratture interessanti regioni multiple dell'arto superiore: chiusa
S83.6	Distorsione e distrazione di altre e non specificate parti del ginocchio	T02.21	Fratture interessanti regioni multiple dell'arto superiore: aperto
S83.7	Traumatismo di strutture multiple del ginocchio	T02.30	Fratture interessanti regioni multiple di un arto inferiore: chiusa
S86.0	Traumatismo del tendine di Achille	T02.31	Fratture interessanti regioni multiple di un arto inferiore: aperto
S86.1	Traumatismo di altro(i) muscolo(i) e tendine(i) del gruppo muscolare posteriore a livello della gamba	T02.80	Fratture interessanti altre combinazioni di regioni corporee: chiusa
S86.2	Traumatismo di muscolo(i) e tendine(i) del gruppo muscolare anteriore a livello della gamba	T02.81	Fratture interessanti altre combinazioni di regioni corporee: aperto
		T02.90	Fratture multiple non specificate: chiusa
		T02.91	Fratture multiple non specificate: aperto
		T03.0	Lussazioni, distorsioni e distrazioni interessanti la testa e il collo

T03.1	Lussazioni, distorsioni e distrazioni interessanti il torace, la regione lombosacrale e la pelvi	T84.6	Infezione e reazione infiammatoria da dispositivo fissatore interno [qualsiasi sede]
T03.2	Lussazioni, distorsioni e distrazioni interessanti regioni multiple di arto(i) superiore(i)	T84.7	Infezione e reazione infiammatoria da altri dispositivi, impianti ed innesti interni ortopedici
T03.3	Lussazioni, distorsioni e distrazioni interessanti regioni multiple di arto(i) inferiore(i)	T84.8	Altre complicanze di dispositivi, impianti ed innesti protesici interni ortopedici
T03.4	Lussazioni, distorsioni e distrazioni interessanti regioni multiple di arto(i) superiore(i) con arto(i) inferiore(i)	T84.9	Complicanza, non specificata, di dispositivo, impianto ed innesto protesico interno ortopedico
T03.8	Lussazioni, distorsioni e distrazioni interessanti altre combinazioni di regioni corporee	T87.0	Complicanze di reimpianto di (parte di) arto superiore
T03.9	Lussazioni, distorsioni e distrazioni multiple non specificate	T87.1	Complicanze di reimpianto di (parte di) arto inferiore
T06.4	Traumatismi di muscoli e di tendini interessanti regioni corporee multiple	T87.2	Complicanze di reimpianto di altra parte corporea
T08.0	Frattura della colonna vertebrale, livello non specificato: chiusa	T87.3	Neuroma del moncone di amputazione
T08.1	Frattura della colonna vertebrale, livello non specificato: aperto	T87.4	Infezione del moncone di amputazione
T09.2	Lussazione, distorsione e distrazione di articolazione e legamento del tronco, senza specificazione	T87.5	Necrosi del moncone di amputazione
T09.5	Traumatismo di muscolo e tendine del tronco non specificati	T87.6	Altre e non specificate complicanze del moncone di amputazione
T10.0	Frattura di arto superiore, livello non specificato: chiusa	T91.1	Sequela di frattura della colonna vertebrale
T10.1	Frattura di arto superiore, livello non specificato: aperto	T91.2	Sequela di altra frattura del torace e della pelvi
T11.2	Lussazione, distorsione e distrazione di articolazione e legamento non specificati di arto superiore, livello non specificato	T92.1	Sequela di frattura del braccio
T11.5	Traumatismo di muscolo e tendine non specificati di arto superiore, livello non specificato	T92.2	Sequela di frattura a livello del polso e della mano
T12.0	Frattura di arto inferiore, livello non specificato: chiusa	T92.3	Sequela di lussazione, distorsione e distrazione dell'arto superiore
T12.1	Frattura di arto inferiore, livello non specificato: aperto	T92.5	Sequela di traumatismo muscolare e tendineo dell' arto superiore
T13.2	Lussazione, distorsione e distrazione di articolazione e legamento non specificati di arto inferiore, livello non specificato	T92.6	Sequela di traumatismo da schiacciamento o amputazione traumatica dell' arto superiore
T13.5	Traumatismo di muscolo e tendine di arto inferiore non specificati, livello non specificato	T93.1	Sequela di frattura del femore
T14.20	Frattura di regione corporea non specificata: chiusa	T93.2	Sequela di altre fratture dell' arto inferiore
T14.21	Frattura di regione corporea non specificata: aperto	T93.3	Sequela di lussazione, distorsione e distrazione dell' arto inferiore
T14.3	Lussazione, distorsione e distrazione di regione corporea non specificata	T93.5	Sequela di traumatismo di muscoli e di tendini dell' arto inferiore
T14.6	Traumatismo di muscoli e tendini di regione corporea non specificata	T93.6	Sequela di traumatismo da schiacciamento e amputazione traumatica dell' arto inferiore
T79.6	Ischemia traumatica di un muscolo	T94.0	Sequela di traumatismi interessanti regioni corporee multiple
T84.0	Complicanza meccanica di protesi articolare interna	Z44.0	Fornitura ed adattamento di braccio artificiale (completo) (parziale)
T84.1	Complicanza meccanica di dispositivo fissatore interno di ossa di arto	Z44.1	Fornitura ed adattamento di gamba artificiale (completa) (parziale)
T84.2	Complicanza meccanica di dispositivo fissatore interno di altre ossa	Z46.7	Fornitura ed adattamento di apparecchio ausiliario ortopedico
T84.3	Complicanza meccanica di altri dispositivi, impianti ed innesti ossei	Z47.0	Rimozione di placca o di altro dispositivo di fissazione interna
T84.4	Complicanza meccanica di altri dispositivi, impianti ed innesti interni ortopedici	Z47.8	Follow-up di altri trattamenti ortopedici specificati
T84.5	Infezione e reazione infiammatoria da protesi articolare interna [qualsiasi sede]	Z47.9	Follow-up di trattamento ortopedico non specificato
		Z52.2	Donatore di ossa
		Z94.6	Stato dopo trapianto osseo
		Z96.6	Portatore di impianto ortopedico articolare
		Z96.9	Portatore di impianto funzionale non specificato
		Z97.1	Portatore di arto artificiale (completo) (parziale)

DRG I02**Trapianto di tessuto / cute altamente impegnativo, eccetto che nella mano o procedure OR specifiche in quattro tempi o intervento microvascolare**

Nessuna Diagnosi principale nella Tabella I02-1 e Procedura nella tabella I02-3 e (PCCL > 2 e (Procedure complicanti o Intervento su più localizzazioni o Diagnosi nella tabella I02-2) o PCCL > 3) o Certe procedure OR a quattro tempi e (Definizione dei DRG (I03A o Definizione dei DRG (I06A o Definizione dei DRG (I07A o Definizione dei DRG (I08A o Definizione dei DRG (I22Z) o Procedura nella tabella I02-4

DRG I02A**Trapianto molto impegnativo di tessuto / cute, eccetto che sulla mano o procedure OR specifiche in quattro tempi o intervento microvascolare, con procedure complicanti, intervento su localizzazioni multiple o con grave lesione dei tessuti molli, con CC estremamente gravi**

PCCL > 3 e (Procedure complicanti o Intervento su più localizzazioni o Diagnosi nella tabella I02-2)

DRG I02B**Trapianto molto impegnativo di tessuto / cute, eccetto che sulla mano o procedure OR specifiche in quattro tempi o intervento microvascolare, senza procedure complicanti, intervento su localizzazioni multiple o con grave lesione dei tessuti molli, con CC estremamente gravi**

Diagnosi principale I02-1

C40.1	Tumore Maligno: Ossa corte dell'arto superiore	M66.24	Rottura spontanea di tendini estensori: mano
C47.1	Tumore Maligno: Nervi periferici dell'arto superiore, inclusa la spalla	M66.30	Rottura spontanea di tendini flessori: Localizzazioni multiple
C49.1	Tumore Maligno: Tessuto connettivo e tessuti molli dell'arto superiore, inclusa la spalla	M66.34	Rottura spontanea di tendini flessori: mano
D16.1	Tumore benigno: Ossa corte dell'arto superiore	M72.0	Fibromatosi della fascia palmare [Dupuytren]
D21.1	Tumore benigno: Connettivo ed altri tessuti molli dell'arto superiore, inclusa la spalla	M86.04	Osteomielite acuta ematogena: mano
M00.04	Artrite e poliartrite stafilococcica: mano	M86.14	Altra osteomielite acuta: mano
M00.14	Artrite e poliartrite pneumococcica: mano	M86.24	Osteomielite subacuta: mano
M00.24	Altre artriti e poliartriti streptococciche: mano	M86.34	Osteomielite cronica multifocale: mano
M00.84	Artrite e poliartrite da altri batteri specificati: mano	M86.44	Osteomielite cronica con fistola: mano
M00.94	Artrite piogenica non specificata: mano	M86.54	Altra osteomielite cronica ematogena: mano
M02.04	Artropatia successiva a bypass intestinale: mano	M86.64	Altra osteomielite cronica: mano
M02.14	Artropatia post-dissenterica: mano	M86.84	Altra osteomielite: mano
M02.24	Artropatia post-vaccinale: mano	M86.94	Osteomielite non specificata: mano
M02.34	Malattia di Reiter: mano	M87.14	Osteonecrosi da farmaci: mano
M02.84	Altre artropatie reattive: mano	M87.24	Osteonecrosi da un trauma anteriore: mano
M02.94	Artropatia reattiva non specificata: mano	M87.34	Altra osteonecrosi secondaria: mano
M11.04	Malattia da deposito di cristalli di idrossiapatite: mano	M87.84	Altra osteonecrosi: mano
M11.14	Condrococalcinosi familiare: mano	M87.94	Osteonecrosi non specificata: mano
M11.24	Altra condrococalcinosi: mano	M89.64	Osteopatia consecutiva a poliomielite: mano
M11.84	Altra artropatia, specificata, da microcristalli: mano	Q68.1	Deformazione congenita della mano
M11.94	Artropatia da microcristalli non specificata: mano	Q69.0	Dito(a) della mano accessorio(e)
M12.14	Malattia di Kaschin-Beck: mano	Q69.1	Pollice(i) accessorio(i)
M12.24	Sinovite villonodulare (pigmentata): mano	Q70.0	Fusione delle dita della mano
M12.34	Reumatismo palindromico: mano	Q70.1	Mano palmata
M12.44	Idrartrosi intermittente: mano	Q71.0	Assenza completa dell' arto(i) superiore(i)
M12.54	Artropatia traumatica: mano	Q71.1	Assenza completa del braccio e dell' avambraccio con presenza di mano
M12.84	Altre artropatie specificate non classificate altrove: mano	Q71.3	Assenza di mano o dito(a)
M13.14	Monoartrite non classificata altrove: mano	Q71.6	Bidattilia [Mano a chele di aragosta]
M13.84	Altre artriti specificate: mano	S56.0	Traumatismo di muscoli e di tendini flessori del pollice a livello dell'avambraccio
M13.94	Artrite non specificata: mano	S56.1	Traumatismo di muscoli e di tendini flessori di altre(o) dita(o) a livello dell'avambraccio
M18.0	Artrosi primaria della prima articolazione carpometacarpica bilaterale (rizartrosi)	S56.3	Traumatismo di muscoli o di tendini estensori o abduttori del pollice a livello dell'avambraccio
M18.1	Altra artrosi primaria della prima articolazione carpometacarpica	S56.4	Traumatismo di muscoli e di tendini estensori di altre(o) dita(o) a livello dell'avambraccio
M18.2	Artrosi post-traumatica bilaterale della prima articolazione carpometacarpica	S62.20	Frattura del primo osso metacarpale: Parte non specificata
M18.3	Altra artrosi post-traumatica della prima articolazione carpometacarpica	S62.21	Frattura del primo osso metacarpale: Base
M18.4	Altra artrosi secondaria bilaterale della prima articolazione carpometacarpica	S62.22	Frattura del primo osso metacarpale: Corpo
M18.5	Altra artrosi secondaria della prima articolazione carpometacarpica	S62.23	Frattura del primo osso metacarpale: Collo
M18.9	Artrosi, non specificata, della prima articolazione carpometacarpica	S62.24	Frattura del primo osso metacarpale: Testa
M20.0	Deformità di uno o più dita della mano	S62.30	Frattura di altro osso metacarpale: Parte non specificata
M21.84	Altre deformità acquisite degli arti specificate: mano	S62.31	Frattura di altro osso metacarpale: Base
M21.94	Deformità acquisita di arto non specificata: mano	S62.32	Frattura di altro osso metacarpale: Corpo
M24.04	Corpo libero endoarticolare: mano	S62.33	Frattura di altro osso metacarpale: Collo
M24.14	Altri disturbi delle cartilagini articolari: mano	S62.34	Frattura di altro osso metacarpale: Testa
M24.34	Lussazione e sublussazione patologiche di articolazione non classificata altrove: mano	S62.4	Fratture multiple di ossa metacarpali
M24.44	Lussazione e sublussazione recidivanti di articolazione: mano	S62.50	Frattura del pollice: Parte non specificata
M24.54	Contrattura articolare: mano	S62.51	Frattura del pollice: Falange prossimale
M24.64	Anchilosi articolare: mano	S62.52	Frattura del pollice: Falange distale
M24.84	Altre specifiche lesioni articolari non classificate altrove: mano	S62.60	Frattura di altro dito della mano: Parte non specificata
M24.94	Lesione articolare non specificata: mano	S62.61	Frattura di altro dito della mano: Falange prossimale
M25.04	Emartrosi: mano	S62.62	Frattura di altro dito della mano: Falange media
M25.14	Fistola articolare: mano	S62.63	Frattura di altro dito della mano: Falange distale
M25.24	Iperlassità articolare: mano	S62.7	Fratture multiple delle dita della mano
M25.34	Altra instabilità articolare: mano	S62.8	Frattura di altre e non specificate parti del polso e della mano
M25.44	Versamento articolare: mano	S63.10	Lussazione di dito della mano: Parte non specificata
M25.54	Dolore articolare: mano	S63.11	Lussazione di dito della mano: (Articolazione) metacarpofalangea
M25.64	Rigidità articolare non classificata altrove: mano	S63.12	Lussazione di dito della mano: (Articolazione) interfalangea
M25.74	Osteofitosi: mano	S63.2	Lussazioni multiple di dita della mano
M25.84	Altri disturbi articolari specificati: mano	S63.4	Rottura traumatica di legamento di dito della mano a livello della (e) articolazione(i) metacarpofalangea(e) e interfalangea(e)
M25.94	Disturbo articolare non specificato: mano	S63.60	Distorsione e distrazione di dito(a) della mano: Parte non specificata
M65.84	Altre sinoviti e tenosinoviti: mano	S63.61	Distorsione e distrazione di dito(a) della mano: (Articolazione) metacarpofalangea

S63.62	Distorsione e distrazione di dito(a) della mano: (Articolazione) interfalangea	S63.7	Distorsione e distrazione di altre e non specificate parti della mano
S63.68	Distorsione e distrazione di dito(a) della mano: Altre parti	T87.0	Complicanze di reimpianto di (parte di) arto superiore

Diagnosi I02-2

S01.83	Ferita aperta (qualsiasi parte della testa) in collegamento con traumatismo intracranico	S41.89	Danno ai tessuti molli di terzo grado su frattura o lussazione aperta del braccio
S01.86	Danno ai tessuti molli di terzo grado su frattura o lussazione chiusa della testa	S51.86	Danno ai tessuti molli di terzo grado su frattura o lussazione chiusa dell'avambraccio
S01.88	Danno ai tessuti molli di secondo grado su frattura o lussazione aperta della testa	S51.88	Danno ai tessuti molli di secondo grado su frattura o lussazione aperta dell'avambraccio
S01.89	Danno ai tessuti molli di terzo grado su frattura o lussazione aperta della testa	S51.89	Danno ai tessuti molli di terzo grado su frattura o lussazione aperta dell'avambraccio
S11.86	Danno ai tessuti molli di terzo grado su frattura o lussazione chiusa del collo	S61.86	Danno ai tessuti molli di terzo grado su frattura o lussazione chiusa del polso e della mano
S11.88	Danno ai tessuti molli di secondo grado su frattura o lussazione aperta del collo	S61.88	Danno ai tessuti molli di secondo grado su frattura o lussazione aperta del polso e della mano
S11.89	Danno ai tessuti molli di terzo grado su frattura o lussazione aperta del collo	S61.89	Danno ai tessuti molli di terzo grado su frattura o lussazione aperta del polso e della mano
S21.83	Ferita aperta (qualsiasi parte del torace) in collegamento con traumatismo intratoracico	S71.86	Danno ai tessuti molli di terzo grado su frattura o lussazione chiusa dell'anca e della coscia
S21.86	Danno ai tessuti molli di terzo grado su frattura o lussazione chiusa del torace	S71.88	Danno ai tessuti molli di secondo grado su frattura o lussazione aperta dell'anca e della coscia
S21.88	Danno ai tessuti molli di secondo grado su frattura o lussazione aperta del torace	S71.89	Danno ai tessuti molli di terzo grado su frattura o lussazione aperta dell'anca e della coscia
S21.89	Danno ai tessuti molli di terzo grado su frattura o lussazione aperta del torace	S81.86	Danno ai tessuti molli di terzo grado su frattura o lussazione chiusa della gamba
S31.83	Ferita aperta (qualsiasi parte dell'addome, dei lombi e della pelvi) in collegamento con traumatismo intraaddominale	S81.88	Danno ai tessuti molli di secondo grado su frattura o lussazione aperta della gamba
S31.86	Danno ai tessuti molli di terzo grado su frattura o lussazione chiusa della colonna lombare e della pelvi	S81.89	Danno ai tessuti molli di terzo grado su frattura o lussazione aperta della gamba
S31.88	Danno ai tessuti molli di secondo grado su frattura o lussazione aperta della colonna lombare e della pelvi	S91.86	Danno ai tessuti molli di terzo grado su frattura o lussazione chiusa del piede
S31.89	Danno ai tessuti molli di terzo grado su frattura o lussazione aperta della colonna lombare e della pelvi	S91.88	Danno ai tessuti molli di secondo grado su frattura o lussazione aperta del piede
S41.86	Danno ai tessuti molli di terzo grado su frattura o lussazione chiusa del braccio	S91.89	Danno ai tessuti molli di terzo grado su frattura o lussazione aperta del piede
S41.88	Danno ai tessuti molli di secondo grado su frattura o lussazione aperta del braccio		

Procedura I02-3

83.82.00↔	Innesto di muscoli o fasce, NAS	83.82.34↔	Innesto di lembo osteomiocutaneo o osteofasciocutaneo, Parete toracica, addome e dorso
83.82.10↔	Innesto di fascia, Testa e collo	83.82.35↔	Innesto di lembo osteomiocutaneo o osteofasciocutaneo, Regione inguinale e genitale e natiche
83.82.11↔	Innesto di fascia, Spalla e ascella	83.82.36↔	Innesto di lembo osteomiocutaneo o osteofasciocutaneo, Estremità inferiore
83.82.12↔	Innesto di fascia, Braccio e gomito	83.82.39↔	Innesto di lembo osteomiocutaneo o osteofasciocutaneo, Altra localizzazione
83.82.13↔	Innesto di fascia, Avambraccio	83.82.40↔	Innesto di altro lembo con anastomosi microvascolare da muscolo o fascia, Testa e collo
83.82.14↔	Innesto di fascia, Parete toracica, addome e dorso	83.82.41↔	Innesto di altro lembo con anastomosi microvascolare da muscolo o fascia, Spalla e ascella
83.82.15↔	Innesto di fascia, Regione inguinale e genitale e natiche	83.82.42↔	Innesto di altro lembo con anastomosi microvascolare da muscolo o fascia, Braccio e gomito
83.82.16↔	Innesto di fascia, Estremità inferiore	83.82.43↔	Innesto di altro lembo con anastomosi microvascolare da muscolo o fascia, Avambraccio
83.82.19↔	Innesto di fascia, Altra localizzazione	83.82.44↔	Innesto di altro lembo con anastomosi microvascolare da muscolo o fascia, Parete toracica, addome e dorso
83.82.20↔	Innesto di lembo muscolare o fasciale locale, Testa e collo	83.82.45↔	Innesto di altro lembo con anastomosi microvascolare da muscolo o fascia, Regione inguinale e genitale e natiche
83.82.21↔	Innesto di lembo muscolare o fasciale locale, Spalla e ascella	83.82.46↔	Innesto di altro lembo con anastomosi microvascolare da muscolo o fascia, Estremità inferiore
83.82.22↔	Innesto di lembo muscolare o fasciale locale, Braccio e gomito	83.82.47↔	Innesto di altro lembo con anastomosi microvascolare da muscolo o fascia, Altra localizzazione
83.82.23↔	Innesto di lembo muscolare o fasciale locale, Avambraccio	83.82.99↔	Innesto di muscoli o fasce, altro
83.82.24↔	Innesto di lembo muscolare o fasciale locale, Parete toracica, addome e dorso	84.21↔	Reimpianto del pollice della mano
83.82.25↔	Innesto di lembo muscolare o fasciale locale, Regione inguinale e genitale e natiche	84.22↔	Reimpianto di dita della mano (ad eccezione del pollice)
83.82.26↔	Innesto di lembo muscolare o fasciale locale, Estremità inferiore	84.23.00↔	Reimpianto diavambraccio, polso o mano, NAS
83.82.29↔	Innesto di lembo muscolare o fasciale locale, Altra localizzazione	84.23.10↔	Reimpianto diavambraccio
83.82.30↔	Innesto di lembo osteomiocutaneo o osteofasciocutaneo, Testa e collo		
83.82.31↔	Innesto di lembo osteomiocutaneo o osteofasciocutaneo, Spalla e ascella		
83.82.32↔	Innesto di lembo osteomiocutaneo o osteofasciocutaneo, Braccio e gomito		
83.82.33↔	Innesto di lembo osteomiocutaneo o osteofasciocutaneo, Avambraccio		

84.23.11↔	Reimpianto di polso o mano	86.66.15↔	Piccolo omoinnesto di cute nella parete toracica e nel dorso
84.23.99↔	Reimpianto di avambraccio, polso o mano, altro	86.66.16↔	Piccolo omoinnesto di cute nella regione addominale
84.24↔	Reimpianto dell'arto superiore	86.66.17↔	Piccolo omoinnesto di cute nelle estremità inferiori
84.25↔	Reimpianto di dito del piede	86.66.19↔	Piccolo omoinnesto di cute in altra sede
84.26↔	Reimpianto del piede	86.66.20↔	Ampio omoinnesto di cute nel capo
84.27.00↔	Reimpianto della gamba o della caviglia, NAS	86.66.21↔	Ampio omoinnesto di cute nel collo
84.27.10↔	Reimpianto della gamba a livello del ginocchio	86.66.22↔	Ampio omoinnesto di cute nella spalla e nel braccio
84.27.99↔	Reimpianto della gamba o della caviglia, altro	86.66.23↔	Ampio omoinnesto di cute nell'avambraccio
84.28↔	Reimpianto della coscia	86.66.24↔	Ampio omoinnesto di cute nella mano
84.29.00↔	Altro reimpianto, NAS	86.66.25↔	Ampio omoinnesto di cute nella parete toracica e nel dorso
84.29.10↔	Altro reimpianto, Estremità superiore	86.66.26↔	Ampio omoinnesto di cute nella regione addominale
84.29.20↔	Altro reimpianto, Estremità inferiore	86.66.27↔	Ampio omoinnesto di cute nelle estremità inferiori
84.29.99↔	Altro reimpianto, altro	86.66.29↔	Ampio omoinnesto di cute in altra sede
86.60↔	Innesto cutaneo libero, NAS	86.66.99↔	Omoinnesto di cute, altro
86.63.00↔	Innesto di cute a tutto spessore in altra sede, NAS	86.67.00↔	Innesto cutaneo rigenerativo, NAS
86.63.10↔	Piccolo innesto di cute a tutto spessore nel capo (eccetto labbra e bocca)	86.67.10↔	Piccolo innesto cutaneo rigenerativo temporaneo nel capo
86.63.11↔	Piccolo innesto di cute a tutto spessore nel collo	86.67.11↔	Piccolo innesto cutaneo rigenerativo temporaneo nel collo
86.63.12↔	Piccolo innesto di cute a tutto spessore nella spalla e braccio	86.67.12↔	Piccolo innesto cutaneo rigenerativo temporaneo nella spalla e nel braccio
86.63.13↔	Piccolo innesto di cute a tutto spessore nell'avambraccio	86.67.13↔	Piccolo innesto cutaneo rigenerativo temporaneo nell'avambraccio
86.63.15↔	Piccolo innesto di cute a tutto spessore nella parete toracica, addome e dorso	86.67.14↔	Piccolo innesto cutaneo rigenerativo temporaneo nella mano
86.63.16↔	Piccolo innesto di cute a tutto spessore nella regione inguinale e genitale	86.67.15↔	Piccolo innesto cutaneo rigenerativo temporaneo nella parete toracica e nel dorso
86.63.17↔	Piccolo innesto di cute a tutto spessore nelle natiche	86.67.16↔	Piccolo innesto cutaneo rigenerativo temporaneo nella regione addominale
86.63.18↔	Piccolo innesto di cute a tutto spessore nella coscia e gamba	86.67.17↔	Piccolo innesto cutaneo rigenerativo temporaneo nelle estremità inferiori
86.63.19↔	Piccolo innesto di cute a tutto spessore in altra sede	86.67.19↔	Piccolo innesto cutaneo rigenerativo temporaneo in altra sede
86.63.1a↔	Piccolo innesto di cute a tutto spessore nel piede	86.67.20↔	Ampio innesto cutaneo rigenerativo temporaneo nel capo
86.63.20↔	Ampio innesto di cute a tutto spessore nel capo (eccetto labbra e bocca)	86.67.21↔	Ampio innesto cutaneo rigenerativo temporaneo nel collo
86.63.21↔	Ampio innesto di cute a tutto spessore nel collo	86.67.22↔	Ampio innesto cutaneo rigenerativo temporaneo nella spalla e nel braccio
86.63.22↔	Ampio innesto di cute a tutto spessore nella spalla e braccio	86.67.23↔	Ampio innesto cutaneo rigenerativo temporaneo nell'avambraccio
86.63.23↔	Ampio innesto di cute a tutto spessore nell'avambraccio	86.67.24↔	Ampio innesto cutaneo rigenerativo temporaneo nella mano
86.63.25↔	Ampio innesto di cute a tutto spessore nella parete toracica, addome e dorso	86.67.25↔	Ampio innesto cutaneo rigenerativo temporaneo nella parete toracica e nel dorso
86.63.26↔	Ampio innesto di cute a tutto spessore nella regione inguinale e genitale	86.67.26↔	Ampio innesto cutaneo rigenerativo temporaneo nella regione addominale
86.63.27↔	Ampio innesto di cute a tutto spessore nelle natiche	86.67.27↔	Ampio innesto cutaneo rigenerativo temporaneo nelle estremità inferiori
86.63.28↔	Ampio innesto di cute a tutto spessore nella coscia e gamba	86.67.29↔	Ampio innesto cutaneo rigenerativo temporaneo in altra sede
86.63.29↔	Ampio innesto di cute a tutto spessore in altra sede	86.67.30↔	Sostituzione permanente di pelle con materiale di sostituzione dell'epidermide
86.63.2a↔	Ampio innesto di cute a tutto spessore nel piede	86.67.31↔	Sostituzione permanente di pelle con materiale di sostituzione del derma
86.63.99↔	Innesto di cute a tutto spessore in altre sedi, altro	86.67.99↔	Innesto cutaneo rigenerativo, altro
86.65.00↔	Eteroinnesto di cute, NAS	86.70↔	Innesti pedunculati o a lembo, NAS
86.65.10↔	Piccolo eteroinnesto di cute nel capo	86.72↔	Avanzamento di lembo pedunculato
86.65.11↔	Piccolo eteroinnesto di cute nel collo	86.74.00↔	Trasferimento di lembo pedunculato o libero in altra sede, NAS
86.65.12↔	Piccolo eteroinnesto di cute nella spalla e braccio	86.74.10↔	Piccola plastica di allungamento sul capo (eccetto labbra e bocca)
86.65.13↔	Piccolo eteroinnesto di cute nell'avambraccio	86.74.11↔	Piccola plastica di allungamento sul collo
86.65.14↔	Piccolo eteroinnesto di cute nella mano	86.74.12↔	Piccola plastica di allungamento su spalla e braccio
86.65.15↔	Piccolo eteroinnesto di cute nella parete toracica e nel dorso	86.74.13↔	Piccola plastica di allungamento sull'avambraccio
86.65.16↔	Piccolo eteroinnesto di cute nella regione addominale	86.74.14↔	Piccola plastica di allungamento su parete toracica e dorso
86.65.17↔	Piccolo eteroinnesto di cute nelle estremità inferiori	86.74.15↔	Piccola plastica di allungamento sulla regione addominale
86.65.19↔	Piccolo eteroinnesto di cute in altra sede	86.74.16↔	Piccola plastica di allungamento sulla regione inguinale e genitale
86.65.20↔	Ampio eteroinnesto di cute nel capo	86.74.17↔	Piccola plastica di allungamento sulle natiche
86.65.21↔	Ampio eteroinnesto di cute nel collo	86.74.18↔	Piccola plastica di allungamento su coscia e gamba
86.65.22↔	Ampio eteroinnesto di cute nella spalla e nel braccio	86.74.19↔	Piccola plastica di allungamento in altra sede
86.65.23↔	Ampio eteroinnesto di cute nell'avambraccio	86.74.1a↔	Piccola plastica di allungamento sul piede
86.65.24↔	Ampio eteroinnesto di cute nella mano	86.74.20↔	Piccola plastica di avanzamento e rotazione sul capo (eccetto labbra e bocca)
86.65.25↔	Ampio eteroinnesto di cute nella parete toracica e nel dorso	86.74.21↔	Piccola plastica di avanzamento e rotazione sul collo
86.65.26↔	Ampio eteroinnesto di cute nella regione addominale	86.74.22↔	Piccola plastica di avanzamento e rotazione su spalla e braccio
86.65.27↔	Ampio eteroinnesto di cute nelle estremità inferiori	86.74.23↔	Piccola plastica di avanzamento e rotazione sull'avambraccio
86.65.29↔	Ampio eteroinnesto di cute in altra sede	86.74.25↔	Piccola plastica di avanzamento e rotazione su parete toracica e dorso
86.65.30↔	Innesto di cute suina		
86.65.40↔	Sostituzione permanente di pelle con materiale di sostituzione di derma-epidermide a due strati		
86.65.99↔	Eteroinnesto di cute, altro		
86.66.00↔	Omoinnesto di cute, NAS		
86.66.10↔	Piccolo omoinnesto di cute nel capo		
86.66.11↔	Piccolo omoinnesto di cute nel collo		
86.66.12↔	Piccolo omoinnesto di cute nella spalla e nel braccio		
86.66.13↔	Piccolo omoinnesto di cute nell'avambraccio		
86.66.14↔	Piccolo omoinnesto di cute nella mano		

86.74.26↔	Piccola plastica di avanzamento e rotazione sulla regione addominale	86.76.12↔	Ampia plastica di allungamento su spalla e braccio
86.74.27↔	Piccola plastica di avanzamento e rotazione sulla regione inguinale e genitale	86.76.13↔	Ampia plastica di allungamento sull'avambraccio
86.74.28↔	Piccola plastica di avanzamento e rotazione sulle natiche	86.76.14↔	Ampia plastica di allungamento su parete toracica e dorso
86.74.29↔	Piccola plastica di avanzamento e rotazione in altra sede	86.76.15↔	Ampia plastica di allungamento sulla regione addominale
86.74.2a↔	Piccola plastica di avanzamento e rotazione su coscia e gamba	86.76.16↔	Ampia plastica di allungamento sulla regione inguinale e genitale
86.74.2b↔	Piccola plastica di avanzamento e rotazione sul piede	86.76.17↔	Ampia plastica di allungamento sulle natiche
86.74.30↔	Piccola plastica di trasposizione sul capo (eccetto labbra e bocca)	86.76.19↔	Ampia plastica di allungamento in altra sede
86.74.31↔	Piccola plastica di trasposizione sul collo	86.76.1a↔	Ampia plastica di allungamento su coscia e gamba
86.74.32↔	Piccola plastica di trasposizione su spalla e braccio	86.76.1b↔	Ampia plastica di allungamento sul piede
86.74.33↔	Piccola plastica di trasposizione sull'avambraccio	86.76.20↔	Ampia plastica di avanzamento e rotazione sul capo (eccetto labbra e bocca)
86.74.34↔	Piccola plastica di trasposizione su parete toracica e dorso	86.76.21↔	Ampia plastica di avanzamento e rotazione sul collo
86.74.35↔	Piccola plastica di trasposizione sulla regione addominale	86.76.22↔	Ampia plastica di avanzamento e rotazione su spalla e braccio
86.74.36↔	Piccola plastica di trasposizione sulla regione inguinale e genitale	86.76.23↔	Ampia plastica di avanzamento e rotazione sull'avambraccio
86.74.37↔	Piccola plastica di trasposizione sulle natiche	86.76.24↔	Ampia plastica di avanzamento e rotazione su parete toracica e dorso
86.74.38↔	Piccola plastica di trasposizione su coscia e gamba	86.76.25↔	Ampia plastica di avanzamento e rotazione sulla regione addominale
86.74.39↔	Piccola plastica di trasposizione in altra sede	86.76.26↔	Ampia plastica di avanzamento e rotazione sulla regione inguinale e genitale
86.74.3a↔	Piccola plastica di trasposizione sul piede	86.76.27↔	Ampia plastica di avanzamento e rotazione sulle natiche
86.74.40↔	Piccola plastica con lembo a isola sul capo (eccetto labbro e bocca)	86.76.28↔	Ampia plastica di avanzamento e rotazione su coscia e gamba
86.74.41↔	Piccola plastica con lembo a isola sul collo	86.76.29↔	Ampia plastica di avanzamento e rotazione in altra sede
86.74.42↔	Piccola plastica con lembo a isola su spalla e braccio	86.76.2a↔	Ampia plastica di avanzamento e rotazione sul piede
86.74.43↔	Piccola plastica con lembo a isola sull'avambraccio	86.76.30↔	Ampia plastica di trasposizione sul capo (eccetto labbra e bocca)
86.74.44↔	Piccola plastica con lembo a isola su parete toracica e dorso	86.76.31↔	Ampia plastica di trasposizione sul collo
86.74.45↔	Piccola plastica con lembo a isola sulla regione addominale	86.76.32↔	Ampia plastica di trasposizione su spalla e braccio
86.74.46↔	Piccola plastica con lembo a isola sulla regione inguinale e genitale	86.76.33↔	Ampia plastica di trasposizione sull'avambraccio
86.74.47↔	Piccola plastica con lembo a isola sulle natiche	86.76.34↔	Ampia plastica di trasposizione su parete toracica e dorso
86.74.48↔	Piccola plastica con lembo a isola su coscia e gamba	86.76.35↔	Ampia plastica di trasposizione sulla regione addominale
86.74.49↔	Piccola plastica con lembo a isola in altra sede	86.76.36↔	Ampia plastica di trasposizione sulla regione inguinale e genitale
86.74.4a↔	Piccola plastica con lembo a isola sul piede	86.76.37↔	Ampia plastica di trasposizione sulle natiche
86.74.50↔	Piccola plastica a Z sul capo (eccetto labbra e bocca)	86.76.38↔	Ampia plastica di trasposizione su coscia e gamba
86.74.51↔	Piccola plastica a Z sul collo	86.76.39↔	Ampia plastica di trasposizione in altra sede
86.74.52↔	Piccola plastica a Z su spalla e braccio	86.76.3a↔	Ampia plastica di trasposizione sul piede
86.74.53↔	Piccola plastica a Z sull'avambraccio	86.76.40↔	Ampia plastica con lembo a isola sul capo (eccetto labbro e bocca)
86.74.54↔	Piccola plastica a Z su parete toracica e dorso	86.76.41↔	Ampia plastica con lembo a isola sul collo
86.74.55↔	Piccola plastica a Z sulla regione addominale	86.76.42↔	Ampia plastica con lembo a isola su spalla e braccio
86.74.56↔	Piccola plastica a Z sulla regione inguinale e genitale	86.76.43↔	Ampia plastica con lembo a isola sull'avambraccio
86.74.57↔	Piccola plastica a Z sulle natiche	86.76.44↔	Ampia plastica con lembo a isola su parete toracica e dorso
86.74.58↔	Piccola plastica a Z su coscia e gamba	86.76.45↔	Ampia plastica con lembo a isola sulla regione addominale
86.74.59↔	Piccola plastica a Z in altra sede	86.76.46↔	Ampia plastica con lembo a isola sulla regione inguinale e genitale
86.74.5a↔	Piccola plastica a Z sul piede	86.76.47↔	Ampia plastica con lembo a isola sulle natiche
86.74.99↔	Trasferimento di lembo pedunculato o libero in altra sede, altro	86.76.48↔	Ampia plastica con lembo a isola su coscia e gamba
86.75.00↔	Revisione di lembo pedunculato o libero, NAS	86.76.49↔	Ampia plastica con lembo a isola in altra sede
86.75.10↔	Revisione di lembo pedunculato o libero o di innesto cutaneo libero del capo	86.76.4a↔	Ampia plastica con lembo a isola sul piede
86.75.11↔	Revisione di lembo pedunculato o libero o di innesto cutaneo libero del collo	86.76.99↔	Trasferimento di lembo pedunculato o libero in altra sede, ampio, altro
86.75.12↔	Revisione di lembo pedunculato o libero o di innesto cutaneo libero di spalla e braccio	86.77.00↔	Trasferimento di altro lembo locale, NAS
86.75.13↔	Revisione di lembo pedunculato o libero o di innesto cutaneo libero dell'avambraccio	86.77.10↔	Altra plastica con lembo locale sul capo (eccetto labbra e bocca)
86.75.14↔	Revisione di lembo pedunculato o libero o di innesto cutaneo libero della mano	86.77.11↔	Altra plastica con lembo locale sul collo
86.75.15↔	Revisione di lembo pedunculato o libero o di innesto cutaneo libero della parete toracica e del dorso	86.77.12↔	Altra plastica con lembo locale su spalla e braccio
86.75.16↔	Revisione di lembo pedunculato o libero o di innesto cutaneo libero della regione addominale	86.77.13↔	Altra plastica con lembo locale sull'avambraccio
86.75.17↔	Revisione di lembo pedunculato o libero o di innesto cutaneo libero delle estremità inferiori	86.77.14↔	Altra plastica con lembo locale su parete toracica e dorso
86.75.19↔	Revisione di lembo pedunculato o libero o di innesto cutaneo libero in altra sede	86.77.15↔	Altra plastica con lembo locale sulla regione addominale
86.75.99↔	Revisione di lembo pedunculato o libero, altro	86.77.16↔	Altra plastica con lembo locale sulla regione inguinale e genitale
86.76.00↔	Trasferimento di lembo pedunculato o libero in altra sede, ampio, NAS	86.77.17↔	Altra plastica con lembo locale sulle natiche
86.76.10↔	Ampia plastica di allungamento sul capo (eccetto labbra e bocca)	86.77.18↔	Altra plastica con lembo locale su coscia e gamba
86.76.11↔	Ampia plastica di allungamento sul collo	86.77.19↔	Altra plastica con lembo locale in altra sede
		86.77.1a↔	Altra plastica con lembo locale sul piede
		86.77.99↔	Trasferimento di altro lembo locale, altro
		86.78.00↔	Altra plastica con lembo, NAS
		86.78.10↔	Trasferimento di lembo libero con anastomosi microvascolare sul capo (eccetto labbra e bocca)
		86.78.11↔	Trasferimento di lembo libero con anastomosi microvascolare sul collo

86.78.12↔	Trasferimento di lembo libero con anastomosi microvascolare su spalla e braccio	86.78.31↔	Interventi plastici combinati su pelle e tessuto sottocutaneo del collo
86.78.13↔	Trasferimento di lembo libero con anastomosi microvascolare sull'avambraccio	86.78.32↔	Interventi plastici combinati su pelle e tessuto sottocutaneo di spalla e braccio
86.78.14↔	Trasferimento di lembo libero con anastomosi microvascolare su parete toracica e dorso	86.78.33↔	Interventi plastici combinati su pelle e tessuto sottocutaneo dell'avambraccio
86.78.15↔	Trasferimento di lembo libero con anastomosi microvascolare sulla regione addominale	86.78.34↔	Interventi plastici combinati su pelle e tessuto sottocutaneo della parete toracica e del dorso
86.78.16↔	Trasferimento di lembo libero con anastomosi microvascolare sulla regione inguinale e genitale	86.78.35↔	Interventi plastici combinati su pelle e tessuto sottocutaneo della regione addominale
86.78.17↔	Trasferimento di lembo libero con anastomosi microvascolare sulle natiche	86.78.36↔	Interventi plastici combinati su pelle e tessuto sottocutaneo della regione inguinale e genitale
86.78.18↔	Trasferimento di lembo libero con anastomosi microvascolare sulle estremità inferiori	86.78.37↔	Interventi plastici combinati su pelle e tessuto sottocutaneo delle natiche
86.78.19↔	Trasferimento di lembo libero con anastomosi microvascolare in altra sede	86.78.38↔	Interventi plastici combinati su pelle e tessuto sottocutaneo delle estremità inferiori
86.78.20↔	Trasferimento di lembo regionale peduncolato o di lembo a distanza peduncolato sul capo (eccetto labbra e bocca)	86.78.39↔	Interventi plastici combinati su pelle e tessuto sottocutaneo di altra sede
86.78.21↔	Trasferimento di lembo regionale peduncolato o di lembo a distanza peduncolato sul collo	86.78.40↔	Trasferimento di altro lembo peduncolato o libero sul capo (eccetto labbra e bocca)
86.78.22↔	Trasferimento di lembo regionale peduncolato o di lembo a distanza peduncolato su spalla e braccio	86.78.41↔	Trasferimento di altro lembo peduncolato o libero sul collo
86.78.23↔	Trasferimento di lembo regionale peduncolato o di lembo a distanza peduncolato sull'avambraccio	86.78.42↔	Trasferimento di altro lembo peduncolato o libero su spalla e braccio
86.78.24↔	Trasferimento di lembo regionale peduncolato o di lembo a distanza peduncolato su parete toracica e dorso	86.78.43↔	Trasferimento di altro lembo peduncolato o libero sull'avambraccio
86.78.25↔	Trasferimento di lembo regionale peduncolato o di lembo a distanza peduncolato sulla regione addominale	86.78.44↔	Trasferimento di altro lembo peduncolato o libero su parete toracica e dorso
86.78.26↔	Trasferimento di lembo regionale peduncolato o di lembo a distanza peduncolato sulla regione inguinale e genitale	86.78.45↔	Trasferimento di altro lembo peduncolato o libero sulla regione addominale
86.78.27↔	Trasferimento di lembo regionale peduncolato o di lembo a distanza peduncolato sulle natiche	86.78.46↔	Trasferimento di altro lembo peduncolato o libero sulla regione inguinale e genitale
86.78.28↔	Trasferimento di lembo regionale peduncolato o di lembo a distanza peduncolato sulle estremità inferiori	86.78.47↔	Trasferimento di altro lembo peduncolato o libero sulle natiche
86.78.29↔	Trasferimento di lembo regionale peduncolato o di lembo a distanza peduncolato in altra sede	86.78.48↔	Trasferimento di altro lembo peduncolato o libero sulle estremità inferiori
86.78.30↔	Interventi plastici combinati su pelle e tessuto sottocutaneo del capo (eccetto labbra e bocca)	86.78.49↔	Trasferimento di altro lembo peduncolato o libero in altra sede
		86.78.99↔	Altra plastica con lembo, altro

Procedura I02-4

16.98.11↔	Ricostruzione della parete orbitale con lembo microvascolare	25.4x.44↔	Pelviglossectomia radicale, approccio transmandibolare, ricostruzione con innesto libero con anastomosi microvascolare
18.71.14↔	Ricostruzione di padiglione auricolare, parziale con lembo microvascolare	25.4x.54↔	Pelviglossomandibolectomia radicale, ricostruzione con innesto libero con anastomosi microvascolare
18.71.24↔	Ricostruzione di padiglione auricolare, totale con lembo microvascolare	27.59.40↔	Altra ricostruzione plastica di labbro e bocca mediante innesto libero con anastomosi microvascolare
25.2x.14↔	Glossectomia parziale, approccio transorale, ricostruzione con innesto libero con anastomosi microvascolare	29.33.12↔	Faringectomia parziale, Ricostruzione con innesto libero con anastomosi microvascolare
25.2x.24↔	Glossectomia parziale, approccio transmandibolare, ricostruzione con innesto libero con anastomosi microvascolare	29.33.21↔	Faringectomia totale, Ricostruzione con innesto libero con anastomosi microvascolari, innesto intestinale libero o pull-up gastrico
25.2x.34↔	Pelviglossectomia, approccio transorale, ricostruzione con innesto libero con anastomosi microvascolari	29.4x.12↔	Intervento di plastica faringea, con innesto con anastomosi microvascolari, innesto intestinale o pull-up gastrico
25.2x.44↔	Pelviglossectomia, approccio transmandibolare, ricostruzione con innesto libero con anastomosi microvascolari	30.3x.15↔	Laringectomia totale, ricostruzione con innesto libero con anastomosi microvascolari
25.2x.54↔	Pelviglossomandibolectomia, ricostruzione con innesto libero con anastomosi microvascolari	30.4x.15↔	Laringectomia radicale, con faringectomia, ricostruzione con innesto libero con anastomosi microvascolari
25.3x.14↔	Glossectomia totale, approccio transorale, ricostruzione con innesto libero con anastomosi microvascolari	76.46.10↔	Altra ricostruzione di altre ossa facciali, Ricostruzione mediante innesto con anastomosi microvascolari
25.3x.24↔	Glossectomia totale, approccio transmandibolare, ricostruzione con innesto libero con anastomosi microvascolari	83.43.12↔	Prelievo di altro lembo da muscolo o fascia con anastomosi microvascolari
25.3x.39↔	Pelviglossectomia totale, approccio transorale, con altra ricostruzione	83.82.40↔	Innesto di altro lembo con anastomosi microvascolari da muscolo o fascia, Testa e collo
25.3x.44↔	Pelviglossectomia totale, approccio transmandibolare, ricostruzione con innesto libero con anastomosi microvascolari	83.82.41↔	Innesto di altro lembo con anastomosi microvascolari da muscolo o fascia, Spalla e ascella
25.3x.54↔	Pelviglossomandibolectomia totale, ricostruzione con innesto libero con anastomosi microvascolari	83.82.42↔	Innesto di altro lembo con anastomosi microvascolari da muscolo o fascia, Braccio e gomito
25.4x.14↔	Glossectomia radicale, approccio transorale, ricostruzione con innesto libero con anastomosi microvascolari	83.82.43↔	Innesto di altro lembo con anastomosi microvascolari da muscolo o fascia, Avambraccio
25.4x.24↔	Glossectomia radicale, approccio transmandibolare, ricostruzione con innesto libero con anastomosi microvascolari	83.82.44↔	Innesto di altro lembo con anastomosi microvascolari da muscolo o fascia, Parete toracica, addome e dorso
25.4x.34↔	Pelviglossectomia radicale, approccio transorale, ricostruzione con innesto libero con anastomosi microvascolari		

83.82.45↔	Innesto di altro lembo con anastomosi microvascolare da muscolo o fascia, Regione inguinale e genitale e natiche	86.78.13↔	Trasferimento di lembo libero con anastomosi microvascolare sull'avambraccio
83.82.46↔	Innesto di altro lembo con anastomosi microvascolare da muscolo o fascia, Estremità inferiore	86.78.14↔	Trasferimento di lembo libero con anastomosi microvascolare su parete toracica e dorso
83.82.47↔	Innesto di altro lembo con anastomosi microvascolare da muscolo o fascia, Altra localizzazione	86.78.15↔	Trasferimento di lembo libero con anastomosi microvascolare sulla regione addominale
86.73.30↔	Trasferimento di lembo libero con anastomosi microvascolare sulla mano	86.78.16↔	Trasferimento di lembo libero con anastomosi microvascolare sulla regione inguinale e genitale
86.78.10↔	Trasferimento di lembo libero con anastomosi microvascolare sul capo (eccetto labbra e bocca)	86.78.17↔	Trasferimento di lembo libero con anastomosi microvascolare sulle natiche
86.78.11↔	Trasferimento di lembo libero con anastomosi microvascolare sul collo	86.78.18↔	Trasferimento di lembo libero con anastomosi microvascolare sulle estremità inferiore
86.78.12↔	Trasferimento di lembo libero con anastomosi microvascolare su spalla e braccio	86.78.19↔	Trasferimento di lembo libero con anastomosi microvascolare in altra sede

ADRG I03**Revisione o sostituzione dell'anca con diagnosi complicante o artrodesi o età < 16 anni o interventi bilaterali o interventi maggiori multipli su articolazioni degli arti inferiori con intervento complesso**

Procedura nella tabella I03-3 e (Diagnosi nella tabella I03-1 o Procedura nella tabella I03-4) o (almeno due Procedure nella tabella I03-5 o Beidseitige Prozedur nella tabella I03-6) e (almeno due Procedure nella tabella I03-7 o Beidseitige Prozedur nella tabella I03-7 o Procedura nella tabella I03-7 e almeno una Procedura nella tabella I03-8 o Procedura nella tabella I03-9 e Procedura nella tabella I03-10) o almeno una Procedura nella tabella I03-11 e Età < 16 anni

DRG I03A**Revisione o sostituzione dell'anca con diagnosi complicante o artrodesi o età < 16 anni o interventi bilaterali o interventi maggiori multipli su articolazioni degli arti inferiori con intervento complesso, con CC estremamente gravi o neoplasia maligna**

PCCL > 3 o Diagnosi nella tabella I03-2

DRG I03B**Revisione o sostituzione dell'anca con diagnosi complicante o artrodesi o età < 16 anni o interventi bilaterali o interventi maggiori multipli su articolazioni degli arti inferiori con intervento complesso, senza CC estremamente gravi, senza neoplasia maligna****Diagnosi I03-1**

C40.2	Tumore Maligno: Ossa lunghe dell'arto inferiore	M86.35	Osteomielite cronica multifocale: coscia
C40.3	Tumore Maligno: Ossa corte dell'arto inferiore	M86.45	Osteomielite cronica con fistola: coscia
C40.8	Tumore Maligno: lesione sconfinante a più zone contigue dell'osso e della cartilagine articolare degli arti	M86.55	Altra osteomielite cronica ematogena: coscia
C49.2	Tumore Maligno: Tessuto connettivo e tessuti molli dell'arto inferiore, compresa l'anca	M86.65	Altra osteomielite cronica: coscia
C49.8	Tumore Maligno: lesione sconfinante a più zone contigue del tessuto connettivo e dei tessuti molli	M86.85	Altra osteomielite: coscia
C79.5	Tumore maligno secondario dell'osso e del midollo osseo	M86.95	Osteomielite non specificata: coscia
M00.05	Artrite e poliartrite stafilococcica: coscia	M96.6	Frattura ossea dopo impianto ortopedico, protesi articolare o placca per osteosintesi
M00.15	Artrite e poliartrite pneumococcica: coscia	M96.80	Sterno lasciato elettivamente aperto dopo intervento di chirurgia toracica
M00.25	Altre artriti e poliartriti streptococciche: coscia	M96.81	Torace instabile dopo intervento di chirurgia toracica
M00.85	Artrite e poliartrite da altri batteri specificati: coscia	M96.88	Altri disturbi osteomuscolari iatrogeni
M00.95	Artrite piogenica non specificata: coscia	T81.4	Infezione susseguente a procedura diagnostica o terapeutica, non classificata altrove
M86.05	Osteomielite acuta ematogena: coscia	T84.5	Infezione e reazione infiammatoria da protesi articolare interna [qualsiasi sede]
M86.15	Altra osteomielite acuta: coscia		
M86.25	Osteomielite subacuta: coscia		

Diagnosi I03-2

C40.2	Tumore Maligno: Ossa lunghe dell'arto inferiore	C49.8	Tumore Maligno: lesione sconfinante a più zone contigue del tessuto connettivo e dei tessuti molli
C40.3	Tumore Maligno: Ossa corte dell'arto inferiore	C79.5	Tumore maligno secondario dell'osso e del midollo osseo
C40.8	Tumore Maligno: lesione sconfinante a più zone contigue dell'osso e della cartilagine articolare degli arti		
C49.2	Tumore Maligno: Tessuto connettivo e tessuti molli dell'arto inferiore, compresa l'anca		

Procedura I03-3

00.70↔	Revisione di una protesi dell'anca, componente acetabolare e femorale	80.05.99↔	Artrotomia per rimozione di protesi dell'anca, altro
00.71↔	Revisione di protesi dell'anca, componente acetabolare	81.21↔	Artrodesi dell'anca
00.72↔	Revisione di una protesi dell'anca, componente femorale	81.51.00↔	Sostituzione totale dell'anca, NAS
00.73↔	Revisione di protesi dell'anca, solo componente acetabolare e/o testa femorale	81.51.10↔	Sostituzione totale dell'anca, protesi speciale
00.85↔	Protesi tipo Hip Resurfacing dell'anca, acetabolo e testa femorale	81.51.99↔	Sostituzione totale dell'anca, altro
00.86↔	Protesi tipo Hip Resurfacing dell'anca, parziale, testa femorale	81.52.00↔	Sostituzione parziale dell'anca, NAS
00.87↔	Protesi tipo Hip Resurfacing dell'anca, parziale, acetabolo	81.52.10↔	Sostituzione parziale dell'anca, Protesi della testa femorale e protesi biarticolata
80.05.00↔	Artrotomia per rimozione di protesi dell'anca, NAS	81.52.11↔	Sostituzione parziale dell'anca, Coppa di sostegno e protesi acetabolare snap-fit
80.05.10↔	Artrotomia per rimozione di protesi dell'anca, Rimozione di cupola femorale	81.52.99↔	Sostituzione parziale dell'anca, altro
80.05.11↔	Artrotomia per rimozione di protesi dell'anca, Rimozione di protesi acetabolare	81.53.00↔	Revisione d'endoprotesi di anca, NAS
80.05.12↔	Artrotomia per rimozione di protesi dell'anca, Rimozione di coppa di sostegno e protesi acetabolare snap-fit.	81.53.10↔	Revisione d'endoprotesi di anca, senza sostituzione
80.05.13↔	Artrotomia per rimozione di protesi dell'anca, Rimozione di protesi della testa femorale, protesi biarticolata o protesi totale	81.53.11↔	Revisione di protesi d'anca di superficie e impianto di endoprotesi di anca
80.05.14↔	Artrotomia per rimozione di protesi dell'anca, Rimozione di altra protesi d'anca	81.53.12↔	Revisione di protesi biarticolata e impianto di endoprotesi di anca
		81.53.13↔	Revisione di altra protesi dell'anca e impianto di endoprotesi di anca
		81.53.99↔	Revisione d'endoprotesi di anca, altro

Procedura I03-4

81.21↔	Artrodesi dell'anca
--------	---------------------

Procedura I03-5

00.70↔	Revisione di una protesi dell'anca, componente acetabolare e femorale	81.53.00↔	Revisione d'endoprotesi di anca, NAS
00.71↔	Revisione di protesi dell'anca, componente acetabolare	81.53.10↔	Revisione d'endoprotesi di anca, senza sostituzione
00.72↔	Revisione di una protesi dell'anca, componente femorale	81.53.11↔	Revisione di protesi d'anca di superficie e impianto di endoprotesi di anca
00.73↔	Revisione di protesi dell'anca, solo componente acetabolare e/o testa femorale	81.53.12↔	Revisione di protesi biarticolata e impianto di endoprotesi di anca
00.80↔	Revisione di una protesi del ginocchio, totale (tutte le componenti)	81.53.13↔	Revisione di altra protesi dell'anca e impianto di endoprotesi di anca
00.81↔	Revisione di protesi del ginocchio, componente tibiale	81.53.99↔	Revisione d'endoprotesi di anca, altro
00.82↔	Revisione di protesi del ginocchio, componente femorale	81.54.00↔	Sostituzione totale del ginocchio, NAS
00.83↔	Revisione di protesi del ginocchio, componente patellare	81.54.10↔	Protesi a slitta unicondylare del ginocchio
00.84↔	Revisione di protesi totale del ginocchio, calotta tibiale	81.54.11↔	Protesi di superficie bicondylare del ginocchio
00.85↔	Protesi tipo Hip Resurfacing dell'anca, acetabolo e testa femorale	81.54.12↔	Endoprotesi a cerniera del ginocchio
00.86↔	Protesi tipo Hip Resurfacing dell'anca, parziale, testa femorale	81.54.13↔	Sostituzione della rotula del ginocchio
00.87↔	Protesi tipo Hip Resurfacing dell'anca, parziale, acetabolo	81.54.14↔	Protesi speciale del ginocchio
81.11↔	Fusione della caviglia	81.54.99↔	Sostituzione totale del ginocchio, altro
81.12.00↔	Artrodesi triplice, NAS	81.55.00↔	Revisione di protesi del ginocchio, NAS
81.12.10↔	Artrodesi dell'articolazione talocrurale e subtalare	81.55.10↔	Revisione di protesi del ginocchio, senza sostituzione
81.12.11↔	Artrodesi dell'articolazione talocrurale, subtalare e di Chopart	81.55.11↔	Revisione di protesi del ginocchio e sostituzione di sostituto della rotula
81.12.12↔	Artrodesi dell'articolazione subtalare, due camere articolari	81.55.12↔	Revisione di protesi del ginocchio e impianto di nuova endoprotesi di ginocchio
81.12.13↔	Artrodesi dell'articolazione subtalare, tre camere articolari	81.55.99↔	Revisione di protesi del ginocchio, altro
81.12.99↔	Artrodesi triplice, altro	81.56↔	Sostituzione totale della tibiotarsica
81.22↔	Artrodesi del ginocchio	81.59.00↔	Revisione di sostituzione articolare delle estremità inferiori, NAS
81.51.00↔	Sostituzione totale dell'anca, NAS	81.59.10↔	Revisione di sostituzione articolare delle estremità inferiori, senza sostituzione
81.51.10↔	Sostituzione totale dell'anca, protesi speciale	81.59.11↔	Revisione e sostituzione di endoprotesi della caviglia
81.51.99↔	Sostituzione totale dell'anca, altro	81.59.12↔	Revisione e sostituzione di endoprotesi del tarso
81.52.00↔	Sostituzione parziale dell'anca, NAS	81.59.13↔	Revisione e sostituzione di endoprotesi dell'avampiede e delle dita dei piedi
81.52.10↔	Sostituzione parziale dell'anca, Protesi della testa femorale e protesi biarticolata	81.59.99↔	Revisione di sostituzione articolare delle estremità inferiori, altro
81.52.11↔	Sostituzione parziale dell'anca, Coppa di sostegno e protesi acetabolare snap-fit		
81.52.99↔	Sostituzione parziale dell'anca, altro		

Procedura I03-6

00.70↔	Revisione di una protesi dell'anca, componente acetabolare e femorale	00.73↔	Revisione di protesi dell'anca, solo componente acetabolare e/o testa femorale
00.71↔	Revisione di protesi dell'anca, componente acetabolare	00.80↔	Revisione di una protesi del ginocchio, totale (tutte le componenti)
00.72↔	Revisione di una protesi dell'anca, componente femorale	00.81↔	Revisione di protesi del ginocchio, componente tibiale

00.82↔	Revisione di protesi del ginocchio, componente femorale	81.53.12↔	Revisione di protesi biarticolata e impianto di endoprotesi di anca
00.83↔	Revisione di protesi del ginocchio, componente patellare	81.53.13↔	Revisione di altra protesi dell'anca e impianto di endoprotesi di anca
00.84↔	Revisione di protesi totale del ginocchio, calotta tibiale	81.53.99↔	Revisione d'endoprotesi di anca, altro
00.85↔	Protesi tipo Hip Resurfacing dell'anca, acetabolo e testa femorale	81.54.00↔	Sostituzione totale del ginocchio, NAS
00.86↔	Protesi tipo Hip Resurfacing dell'anca, parziale, testa femorale	81.54.10↔	Protesi a slitta unicondylare del ginocchio
00.87↔	Protesi tipo Hip Resurfacing dell'anca, parziale, acetabolo	81.54.11↔	Protesi di superficie bicondylare del ginocchio
81.11↔	Fusione della caviglia	81.54.12↔	Endoprotesi a cerniera del ginocchio
81.12.00↔	Artrodesi triplice, NAS	81.54.13↔	Sostituzione della rotula del ginocchio
81.12.10↔	Artrodesi dell'articolazione talocrurale e subtalare	81.54.14↔	Protesi speciale del ginocchio
81.12.11↔	Artrodesi dell'articolazione talocrurale, subtalare e di Chopart	81.54.99↔	Sostituzione totale del ginocchio, altro
81.12.12↔	Artrodesi dell'articolazione subtalare, due camere articolari	81.55.00↔	Revisione di protesi del ginocchio, NAS
81.12.13↔	Artrodesi dell'articolazione subtalare, tre camere articolari	81.55.10↔	Revisione di protesi del ginocchio, senza sostituzione
81.12.99↔	Artrodesi triplice, altro	81.55.11↔	Revisione di protesi del ginocchio e sostituzione di sostituto della rotula
81.22↔	Artrodesi del ginocchio	81.55.12↔	Revisione di protesi del ginocchio e impianto di nuova endoprotesi di ginocchio
81.51.00↔	Sostituzione totale dell'anca, NAS	81.55.99↔	Revisione di protesi del ginocchio, altro
81.51.10↔	Sostituzione totale dell'anca, protesi speciale	81.56↔	Sostituzione totale della tibiotarsica
81.51.99↔	Sostituzione totale dell'anca, altro	81.59.00↔	Revisione di sostituzione articolare delle estremità inferiori, NAS
81.52.00↔	Sostituzione parziale dell'anca, NAS	81.59.10↔	Revisione di sostituzione articolare delle estremità inferiori, senza sostituzione
81.52.10↔	Sostituzione parziale dell'anca, Protesi della testa femorale e protesi biarticolata	81.59.11↔	Revisione e sostituzione di endoprotesi della caviglia
81.52.11↔	Sostituzione parziale dell'anca, Coppa di sostegno e protesi acetabolare snap-fit	81.59.12↔	Revisione e sostituzione di endoprotesi del tarso
81.52.99↔	Sostituzione parziale dell'anca, altro	81.59.13↔	Revisione e sostituzione di endoprotesi dell'avampiede e delle dita dei piedi
81.53.00↔	Revisione d'endoprotesi di anca, NAS	81.59.99↔	Revisione di sostituzione articolare delle estremità inferiori, altro
81.53.10↔	Revisione d'endoprotesi di anca, senza sostituzione		
81.53.11↔	Revisione di protesi d'anca di superficie e impianto di endoprotesi di anca		

Procedura I03-7

00.70↔	Revisione di una protesi dell'anca, componente acetabolare e femorale	81.53.11↔	Revisione di protesi d'anca di superficie e impianto di endoprotesi di anca
00.71↔	Revisione di protesi dell'anca, componente acetabolare	81.53.12↔	Revisione di protesi biarticolata e impianto di endoprotesi di anca
00.72↔	Revisione di una protesi dell'anca, componente femorale	81.53.13↔	Revisione di altra protesi dell'anca e impianto di endoprotesi di anca
00.73↔	Revisione di protesi dell'anca, solo componente acetabolare e/o testa femorale	81.53.99↔	Revisione d'endoprotesi di anca, altro
00.80↔	Revisione di una protesi del ginocchio, totale (tutte le componenti)	81.55.00↔	Revisione di protesi del ginocchio, NAS
00.81↔	Revisione di protesi del ginocchio, componente tibiale	81.55.10↔	Revisione di protesi del ginocchio, senza sostituzione
00.82↔	Revisione di protesi del ginocchio, componente femorale	81.55.11↔	Revisione di protesi del ginocchio e sostituzione di sostituto della rotula
00.83↔	Revisione di protesi del ginocchio, componente patellare	81.55.12↔	Revisione di protesi del ginocchio e impianto di nuova endoprotesi di ginocchio
00.84↔	Revisione di protesi totale del ginocchio, calotta tibiale	81.55.99↔	Revisione di protesi del ginocchio, altro
81.22↔	Artrodesi del ginocchio		
81.53.00↔	Revisione d'endoprotesi di anca, NAS		
81.53.10↔	Revisione d'endoprotesi di anca, senza sostituzione		

Procedura I03-8

81.51.00↔	Sostituzione totale dell'anca, NAS	81.54.00↔	Sostituzione totale del ginocchio, NAS
81.51.10↔	Sostituzione totale dell'anca, protesi speciale	81.54.10↔	Protesi a slitta unicondylare del ginocchio
81.51.99↔	Sostituzione totale dell'anca, altro	81.54.11↔	Protesi di superficie bicondylare del ginocchio
81.52.00↔	Sostituzione parziale dell'anca, NAS	81.54.12↔	Endoprotesi a cerniera del ginocchio
81.52.10↔	Sostituzione parziale dell'anca, Protesi della testa femorale e protesi biarticolata	81.54.13↔	Sostituzione della rotula del ginocchio
81.52.11↔	Sostituzione parziale dell'anca, Coppa di sostegno e protesi acetabolare snap-fit	81.54.14↔	Protesi speciale del ginocchio
81.52.99↔	Sostituzione parziale dell'anca, altro	81.54.99↔	Sostituzione totale del ginocchio, altro

Procedura I03-9

00.70↔	Revisione di una protesi dell'anca, componente acetabolare e femorale	81.51.00↔	Sostituzione totale dell'anca, NAS
00.71↔	Revisione di protesi dell'anca, componente acetabolare	81.51.10↔	Sostituzione totale dell'anca, protesi speciale
00.72↔	Revisione di una protesi dell'anca, componente femorale	81.51.99↔	Sostituzione totale dell'anca, altro
00.73↔	Revisione di protesi dell'anca, solo componente acetabolare e/o testa femorale	81.52.00↔	Sostituzione parziale dell'anca, NAS
00.85↔	Protesi tipo Hip Resurfacing dell'anca, acetabolo e testa femorale	81.52.10↔	Sostituzione parziale dell'anca, Protesi della testa femorale e protesi biarticolata
00.86↔	Protesi tipo Hip Resurfacing dell'anca, parziale, testa femorale	81.52.11↔	Sostituzione parziale dell'anca, Coppa di sostegno e protesi acetabolare snap-fit
00.87↔	Protesi tipo Hip Resurfacing dell'anca, parziale, acetabolo	81.52.99↔	Sostituzione parziale dell'anca, altro
		81.53.00↔	Revisione d'endoprotesi di anca, NAS

81.53.10↔	Revisione d'endoprotesi di anca, senza sostituzione	81.53.13↔	Revisione di altra protesi dell'anca e impianto di endoprotesi di anca
81.53.11↔	Revisione di protesi d'anca di superficie e impianto di endoprotesi di anca	81.53.99↔	Revisione d'endoprotesi di anca, altro
81.53.12↔	Revisione di protesi biarticolata e impianto di endoprotesi di anca		

Procedura I03-10

00.80↔	Revisione di una protesi del ginocchio, totale (tutte le componenti)	81.54.13↔	Sostituzione della rotula del ginocchio
00.81↔	Revisione di protesi del ginocchio, componente tibiale	81.54.14↔	Protesi speciale del ginocchio
00.82↔	Revisione di protesi del ginocchio, componente femorale	81.54.99↔	Sostituzione totale del ginocchio, altro
00.83↔	Revisione di protesi del ginocchio, componente patellare	81.55.00↔	Revisione di protesi del ginocchio, NAS
00.84↔	Revisione di protesi totale del ginocchio, calotta tibiale	81.55.10↔	Revisione di protesi del ginocchio, senza sostituzione
81.22↔	Artrodesi del ginocchio	81.55.11↔	Revisione di protesi del ginocchio e sostituzione di sostituto della rotula
81.54.00↔	Sostituzione totale del ginocchio, NAS	81.55.12↔	Revisione di protesi del ginocchio e impianto di nuova endoprotesi di ginocchio
81.54.10↔	Protesi a slitta unicondylare del ginocchio	81.55.99↔	Revisione di protesi del ginocchio, altro
81.54.11↔	Protesi di superficie bicondylare del ginocchio		
81.54.12↔	Endoprotesi a cerniera del ginocchio		

Procedura I03-11

00.73↔	Revisione di protesi dell'anca, solo componente acetabolare e/o testa femorale	81.51.10↔	Sostituzione totale dell'anca, protesi speciale
00.85↔	Protesi tipo Hip Resurfacing dell'anca, acetabolo e testa femorale	81.51.99↔	Sostituzione totale dell'anca, altro
00.86↔	Protesi tipo Hip Resurfacing dell'anca, parziale, testa femorale	81.52.00↔	Sostituzione parziale dell'anca, NAS
00.87↔	Protesi tipo Hip Resurfacing dell'anca, parziale, acetabolo	81.52.10↔	Sostituzione parziale dell'anca, Protesi della testa femorale e protesi biarticolata
80.05.00↔	Artrotomia per rimozione di protesi dell'anca, NAS	81.52.11↔	Sostituzione parziale dell'anca, Coppa di sostegno e protesi acetabolare snap-fit
80.05.10↔	Artrotomia per rimozione di protesi dell'anca, Rimozione di cupola femorale	81.52.99↔	Sostituzione parziale dell'anca, altro
80.05.11↔	Artrotomia per rimozione di protesi dell'anca, Rimozione di protesi acetabolare	81.53.00↔	Revisione d'endoprotesi di anca, NAS
80.05.12↔	Artrotomia per rimozione di protesi dell'anca, Rimozione di coppa di sostegno e protesi acetabolare snap-fit.	81.53.10↔	Revisione d'endoprotesi di anca, senza sostituzione
80.05.13↔	Artrotomia per rimozione di protesi dell'anca, Rimozione di protesi della testa femorale, protesi biarticolata o protesi totale	81.53.11↔	Revisione di protesi d'anca di superficie e impianto di endoprotesi di anca
80.05.14↔	Artrotomia per rimozione di protesi dell'anca, Rimozione di altra protesi d'anca	81.53.12↔	Revisione di protesi biarticolata e impianto di endoprotesi di anca
80.05.99↔	Artrotomia per rimozione di protesi dell'anca, altro	81.53.13↔	Revisione di altra protesi dell'anca e impianto di endoprotesi di anca
81.51.00↔	Sostituzione totale dell'anca, NAS	81.53.99↔	Revisione d'endoprotesi di anca, altro

ADRG I04**Revisione o sostituzione del ginocchio con diagnosi complicante o artrodesi**

(Diagnosi principale nella tabella I04-1 o Procedura nella tabella I04-2) e Procedura nella tabella I04-3

DRG I04Z**Revisione o sostituzione del ginocchio con diagnosi complicante o artrodesi****Diagnosi principale I04-1**

C40.2	Tumore Maligno: Ossa lunghe dell'arto inferiore	M86.25	Osteomielite subacuta: coscia
C40.3	Tumore Maligno: Ossa corte dell'arto inferiore	M86.26	Osteomielite subacuta: gamba
C40.8	Tumore Maligno: lesione sconfinante a più zone contigue dell'osso e della cartilagine articolare degli arti	M86.35	Osteomielite cronica multifocale: coscia
C49.2	Tumore Maligno: Tessuto connettivo e tessuti molli dell'arto inferiore, compresa l'anca	M86.36	Osteomielite cronica multifocale: gamba
C49.8	Tumore Maligno: lesione sconfinante a più zone contigue del tessuto connettivo e dei tessuti molli	M86.45	Osteomielite cronica con fistola: coscia
C79.5	Tumore maligno secondario dell'osso e del midollo osseo	M86.46	Osteomielite cronica con fistola: gamba
M00.06	Artrite e poliartrite stafilococcica: gamba	M86.55	Altra osteomielite cronica ematogena: coscia
M00.16	Artrite e poliartrite pneumococcica: gamba	M86.56	Altra osteomielite cronica ematogena: gamba
M00.26	Altre artriti e poliartriti streptococciche: gamba	M86.65	Altra osteomielite cronica: coscia
M00.86	Artrite e poliartrite da altri batteri specificati: gamba	M86.66	Altra osteomielite cronica: gamba
M00.96	Artrite piogenica non specificata: gamba	M86.85	Altra osteomielite: coscia
M86.05	Osteomielite acuta ematogena: coscia	M86.86	Altra osteomielite: gamba
M86.06	Osteomielite acuta ematogena: gamba	M86.95	Osteomielite non specificata: coscia
M86.15	Altra osteomielite acuta: coscia	M86.96	Osteomielite non specificata: gamba
M86.16	Altra osteomielite acuta: gamba	M89.55	Osteolisi: coscia
		M89.56	Osteolisi: gamba
		M96.6	Frattura ossea dopo impianto ortopedico, protesi articolare o placca per osteosintesi

M96.80	Sterno lasciato elettivamente aperto dopo intervento di chirurgia toracica	S72.42	Frattura dell'estremità distale del femore: Epifisi, epifisiolisi
M96.81	Torace instabile dopo intervento di chirurgia toracica	S72.43	Frattura dell'estremità distale del femore: Sovracondiloidea
M96.88	Altri disturbi osteomuscolari iatrogeni	S72.44	Frattura dell'estremità distale del femore: Intercondiloidea
S72.3	Frattura diafisaria del femore	S72.7	Fratture multiple del femore
S72.40	Frattura dell'estremità distale del femore: Parte non specificata	T84.5	Infezione e reazione infiammatoria da protesi articolare interna [qualsiasi sede]
S72.41	Frattura dell'estremità distale del femore: Condilo (laterale) (mediale)		

Procedura I04-2

81.22↔ Artrodesi del ginocchio

Procedura I04-3

00.80↔	Revisione di una protesi del ginocchio, totale (tutte le componenti)	81.54.11↔	Protesi di superficie bicondylare del ginocchio
00.81↔	Revisione di protesi del ginocchio, componente tibiale	81.54.12↔	Endoprotesi a cerniera del ginocchio
00.82↔	Revisione di protesi del ginocchio, componente femorale	81.54.13↔	Sostituzione della rotula del ginocchio
00.83↔	Revisione di protesi del ginocchio, componente patellare	81.54.14↔	Protesi speciale del ginocchio
00.84↔	Revisione di protesi totale del ginocchio, calotta tibiale	81.54.99↔	Sostituzione totale del ginocchio, altro
80.06↔	Artrotomia per rimozione di protesi del ginocchio	81.55.11↔	Revisione di protesi del ginocchio e sostituzione di sostituto della rotula
81.22↔	Artrodesi del ginocchio	81.55.12↔	Revisione di protesi del ginocchio e impianto di nuova endoprotesi di ginocchio
81.54.00↔	Sostituzione totale del ginocchio, NAS		
81.54.10↔	Protesi a slitta unicondylare del ginocchio		

ADRG I05**Altra sostituzione articolare maggiore o revisione o sostituzione dell'anca senza diagnosi complicanti, senza artrodesi, senza intervento complesso, con CC estremamente gravi**

Procedura nella tabella I05-1 o almeno una Procedura nella tabella I05-2 e PCCL > 3

DRG I05Z**Altra sostituzione articolare maggiore o revisione o sostituzione dell'anca senza diagnosi complicanti, senza artrodesi, senza intervento complesso, con CC estremamente gravi****Procedura I05-1**

81.56↔	Sostituzione totale della tibiotarsica	81.81↔	Sostituzione parziale della spalla
81.59.00↔	Revisione di sostituzione articolare delle estremità inferiori, NAS	81.84↔	Sostituzione totale del gomito
81.59.10↔	Revisione di sostituzione articolare delle estremità inferiori, senza sostituzione	81.97.11↔	Revisione e sostituzione di protesi totale della spalla
81.59.11↔	Revisione e sostituzione di endoprotesi della caviglia	81.97.12↔	Revisione e sostituzione di protesi della testa dell'omero
81.59.12↔	Revisione e sostituzione di endoprotesi del tarso	81.97.13↔	Revisione e sostituzione di protesi totale del gomito
81.59.13↔	Revisione e sostituzione di endoprotesi dell'avampiede e delle dita dei piedi	81.97.15↔	Revisione e sostituzione di endoprotesi del polso
81.59.99↔	Revisione di sostituzione articolare delle estremità inferiori, altro	81.97.16↔	Revisione e sostituzione di endoprotesi dell'articolazione della base del pollice
81.73↔	Sostituzione totale del polso	81.97.17↔	Revisione e sostituzione di altra endoprotesi delle articolazioni delle dita delle mani
81.80↔	Sostituzione totale della spalla		

Procedura I05-2

00.73↔	Revisione di protesi dell'anca, solo componente acetabolare e/o testa femorale	80.05.99↔	Artrotomia per rimozione di protesi dell'anca, altro
00.85↔	Protesi tipo Hip Resurfacing dell'anca, acetabolo e testa femorale	81.51.00↔	Sostituzione totale dell'anca, NAS
00.86↔	Protesi tipo Hip Resurfacing dell'anca, parziale, testa femorale	81.51.10↔	Sostituzione totale dell'anca, protesi speciale
00.87↔	Protesi tipo Hip Resurfacing dell'anca, parziale, acetabolo	81.51.99↔	Sostituzione totale dell'anca, altro
80.05.00↔	Artrotomia per rimozione di protesi dell'anca, NAS	81.52.00↔	Sostituzione parziale dell'anca, NAS
80.05.10↔	Artrotomia per rimozione di protesi dell'anca, Rimozione di cupola femorale	81.52.10↔	Sostituzione parziale dell'anca, Protesi della testa femorale e protesi biarticolata
80.05.11↔	Artrotomia per rimozione di protesi dell'anca, Rimozione di protesi acetabolare	81.52.11↔	Sostituzione parziale dell'anca, Coppa di sostegno e protesi acetabolare snap-fit
80.05.12↔	Artrotomia per rimozione di protesi dell'anca, Rimozione di coppa di sostegno e protesi acetabolare snap-fit.	81.52.99↔	Sostituzione parziale dell'anca, altro
80.05.13↔	Artrotomia per rimozione di protesi dell'anca, Rimozione di protesi della testa femorale, protesi biarticolata o protesi totale	81.53.00↔	Revisione d'endoprotesi di anca, NAS
80.05.14↔	Artrotomia per rimozione di protesi dell'anca, Rimozione di altra protesi d'anca	81.53.10↔	Revisione d'endoprotesi di anca, senza sostituzione
		81.53.11↔	Revisione di protesi d'anca di superficie e impianto di endoprotesi di anca

81.53.12↔	Revisione di protesi biarticolata e impianto di endoprotesi di anca	81.53.99↔	Revisione d'endoprotesi di anca, altro
81.53.13↔	Revisione di altra protesi dell'anca e impianto di endoprotesi di anca		

ADRG I06**Fusione vertebrale complessa con CC estremamente gravi o con correzione di deformità toracica o con intervento molto complesso**

((Diagnosi nella tabella I06-1 e almeno una Procedura nella tabella I06-3 o Procedura nella tabella I06-4) e (Procedura nella tabella I06-5 o PCCL > 3 o Età < 16 anni) o almeno una Procedura nella tabella I06-6) e ((almeno una Procedura nella tabella I06-6 o PCCL > 3) e Età < 16 anni o PCCL > 3 o Diagnosi secondaria nella tabella I06-2) o Procedura nella almeno due delle tabelle I06-7, I06-8 o Procedura nella tabella I06-9

DRG I06A**Fusione vertebrale complessa con CC estremamente gravi o con correzione di deformità toracica o con intervento molto complesso, età < 16 anni con CC estremamente gravi o intervento altamente complesso o con procedure OR complesse in più tempi**

(Almeno una Procedura nella tabella I06-6 o PCCL > 3) e Età < 16 anni o Procedura OR estesa in più tempi o Procedura nella tabella I06-9

DRG I06B**Fusione vertebrale complessa con CC estremamente gravi o con correzione di deformità toracica o con intervento molto complesso, età > 15 anni o senza CC estremamente gravi o intervento altamente complesso, senza procedure OR complesse in più tempi****Diagnosi I06-1**

M40.00	Cifosi posturale: Localizzazioni multiple della colonna vertebrale	M40.37	Sindrome del dorso piatto: Zona lombosacrale
M40.01	Cifosi posturale: Zona occipito-atlanto-assiale	M40.38	Sindrome del dorso piatto: Zona sacrale e sacrococcigea
M40.02	Cifosi posturale: Zona cervicale	M40.39	Sindrome del dorso piatto: Zona non precisata
M40.03	Cifosi posturale: Zona cervicodorsale	M40.40	Altra lordosi: Localizzazioni multiple della colonna vertebrale
M40.04	Cifosi posturale: Zona dorsale	M40.41	Altra lordosi: Zona occipito-atlanto-assiale
M40.05	Cifosi posturale: Zona dorsolombare	M40.42	Altra lordosi: Zona cervicale
M40.06	Cifosi posturale: Zona lombare	M40.43	Altra lordosi: Zona cervicodorsale
M40.07	Cifosi posturale: Zona lombosacrale	M40.44	Altra lordosi: Zona dorsale
M40.08	Cifosi posturale: Zona sacrale e sacrococcigea	M40.45	Altra lordosi: Zona dorsolombare
M40.09	Cifosi posturale: Zona non precisata	M40.46	Altra lordosi: Zona lombare
M40.10	Altra cifosi secondaria: Localizzazioni multiple della colonna vertebrale	M40.47	Altra lordosi: Zona lombosacrale
M40.11	Altra cifosi secondaria: Zona occipito-atlanto-assiale	M40.48	Altra lordosi: Zona sacrale e sacrococcigea
M40.12	Altra cifosi secondaria: Zona cervicale	M40.49	Altra lordosi: Zona non precisata
M40.13	Altra cifosi secondaria: Zona cervicodorsale	M40.50	Lordosi non specificata: Localizzazioni multiple della colonna vertebrale
M40.14	Altra cifosi secondaria: Zona dorsale	M40.51	Lordosi non specificata: Zona occipito-atlanto-assiale
M40.15	Altra cifosi secondaria: Zona dorsolombare	M40.52	Lordosi non specificata: Zona cervicale
M40.16	Altra cifosi secondaria: Zona lombare	M40.53	Lordosi non specificata: Zona cervicodorsale
M40.17	Altra cifosi secondaria: Zona lombosacrale	M40.54	Lordosi non specificata: Zona dorsale
M40.18	Altra cifosi secondaria: Zona sacrale e sacrococcigea	M40.55	Lordosi non specificata: Zona dorsolombare
M40.19	Altra cifosi secondaria: Zona non precisata	M40.56	Lordosi non specificata: Zona lombare
M40.20	Altra e non specificata cifosi: Localizzazioni multiple della colonna vertebrale	M40.57	Lordosi non specificata: Zona lombosacrale
M40.21	Altra e non specificata cifosi: Zona occipito-atlanto-assiale	M40.58	Lordosi non specificata: Zona sacrale e sacrococcigea
M40.22	Altra e non specificata cifosi: Zona cervicale	M40.59	Lordosi non specificata: Zona non precisata
M40.23	Altra e non specificata cifosi: Zona cervicodorsale	M41.00	Scoliosi infantile idiopatica: Localizzazioni multiple della colonna vertebrale
M40.24	Altra e non specificata cifosi: Zona dorsale	M41.01	Scoliosi infantile idiopatica: Zona occipito-atlanto-assiale
M40.25	Altra e non specificata cifosi: Zona dorsolombare	M41.02	Scoliosi infantile idiopatica: Zona cervicale
M40.26	Altra e non specificata cifosi: Zona lombare	M41.03	Scoliosi infantile idiopatica: Zona cervicodorsale
M40.27	Altra e non specificata cifosi: Zona lombosacrale	M41.04	Scoliosi infantile idiopatica: Zona dorsale
M40.28	Altra e non specificata cifosi: Zona sacrale e sacrococcigea	M41.05	Scoliosi infantile idiopatica: Zona dorsolombare
M40.29	Altra e non specificata cifosi: Zona non precisata	M41.06	Scoliosi infantile idiopatica: Zona lombare
M40.30	Sindrome del dorso piatto: Localizzazioni multiple della colonna vertebrale	M41.07	Scoliosi infantile idiopatica: Zona lombosacrale
M40.31	Sindrome del dorso piatto: Zona occipito-atlanto-assiale	M41.08	Scoliosi infantile idiopatica: Zona sacrale e sacrococcigea
M40.32	Sindrome del dorso piatto: Zona cervicale	M41.09	Scoliosi infantile idiopatica: Zona non precisata
M40.33	Sindrome del dorso piatto: Zona cervicodorsale	M41.10	Scoliosi giovanile idiopatica: Localizzazioni multiple della colonna vertebrale
M40.34	Sindrome del dorso piatto: Zona dorsale	M41.11	Scoliosi giovanile idiopatica: Zona occipito-atlanto-assiale
M40.35	Sindrome del dorso piatto: Zona dorsolombare	M41.12	Scoliosi giovanile idiopatica: Zona cervicale
M40.36	Sindrome del dorso piatto: Zona lombare	M41.13	Scoliosi giovanile idiopatica: Zona cervicodorsale

M41.14	Scoliosi giovanile idiopatica: Zona dorsale	M41.50	Altra scoliosi secondaria: Localizzazioni multiple della colonna vertebrale
M41.15	Scoliosi giovanile idiopatica: Zona dorsolombare	M41.51	Altra scoliosi secondaria: Zona occipito-atlanto-assiale
M41.16	Scoliosi giovanile idiopatica: Zona lombare	M41.52	Altra scoliosi secondaria: Zona cervicale
M41.17	Scoliosi giovanile idiopatica: Zona lombosacrale	M41.53	Altra scoliosi secondaria: Zona cervicodorsale
M41.18	Scoliosi giovanile idiopatica: Zona sacrale e sacrococcigea	M41.54	Altra scoliosi secondaria: Zona dorsale
M41.19	Scoliosi giovanile idiopatica: Zona non precisata	M41.55	Altra scoliosi secondaria: Zona dorsolombare
M41.20	Altra scoliosi idiopatica: Localizzazioni multiple della colonna vertebrale	M41.56	Altra scoliosi secondaria: Zona lombare
M41.21	Altra scoliosi idiopatica: Zona occipito-atlanto-assiale	M41.57	Altra scoliosi secondaria: Zona lombosacrale
M41.22	Altra scoliosi idiopatica: Zona cervicale	M41.58	Altra scoliosi secondaria: Zona sacrale e sacrococcigea
M41.23	Altra scoliosi idiopatica: Zona cervicodorsale	M41.59	Altra scoliosi secondaria: Zona non precisata
M41.24	Altra scoliosi idiopatica: Zona dorsale	M41.80	Altre forme di scoliosi: Localizzazioni multiple della colonna vertebrale
M41.25	Altra scoliosi idiopatica: Zona dorsolombare	M41.81	Altre forme di scoliosi: Zona occipito-atlanto-assiale
M41.26	Altra scoliosi idiopatica: Zona lombare	M41.82	Altre forme di scoliosi: Zona cervicale
M41.27	Altra scoliosi idiopatica: Zona lombosacrale	M41.83	Altre forme di scoliosi: Zona cervicodorsale
M41.28	Altra scoliosi idiopatica: Zona sacrale e sacrococcigea	M41.84	Altre forme di scoliosi: Zona dorsale
M41.29	Altra scoliosi idiopatica: Zona non precisata	M41.85	Altre forme di scoliosi: Zona dorsolombare
M41.30	Scoliosi toracogena: Localizzazioni multiple della colonna vertebrale	M41.86	Altre forme di scoliosi: Zona lombare
M41.31	Scoliosi toracogena: Zona occipito-atlanto-assiale	M41.87	Altre forme di scoliosi: Zona lombosacrale
M41.32	Scoliosi toracogena: Zona cervicale	M41.88	Altre forme di scoliosi: Zona sacrale e sacrococcigea
M41.33	Scoliosi toracogena: Zona cervicodorsale	M41.89	Altre forme di scoliosi: Zona non precisata
M41.34	Scoliosi toracogena: Zona dorsale	M41.90	Scoliosi non specificata: Localizzazioni multiple della colonna vertebrale
M41.35	Scoliosi toracogena: Zona dorsolombare	M41.91	Scoliosi non specificata: Zona occipito-atlanto-assiale
M41.36	Scoliosi toracogena: Zona lombare	M41.92	Scoliosi non specificata: Zona cervicale
M41.37	Scoliosi toracogena: Zona lombosacrale	M41.93	Scoliosi non specificata: Zona cervicodorsale
M41.38	Scoliosi toracogena: Zona sacrale e sacrococcigea	M41.94	Scoliosi non specificata: Zona dorsale
M41.39	Scoliosi toracogena: Zona non precisata	M41.95	Scoliosi non specificata: Zona dorsolombare
M41.40	Scoliosi neuromuscolare: Localizzazioni multiple della colonna vertebrale	M41.96	Scoliosi non specificata: Zona lombare
M41.41	Scoliosi neuromuscolare: Zona occipito-atlanto-assiale	M41.97	Scoliosi non specificata: Zona lombosacrale
M41.42	Scoliosi neuromuscolare: Zona cervicale	M41.98	Scoliosi non specificata: Zona sacrale e sacrococcigea
M41.43	Scoliosi neuromuscolare: Zona cervicodorsale	M41.99	Scoliosi non specificata: Zona non precisata
M41.44	Scoliosi neuromuscolare: Zona dorsale	M96.2	Cifosi post-irradiazione
M41.45	Scoliosi neuromuscolare: Zona dorsolombare	M96.3	Cifosi post-laminectomia
M41.46	Scoliosi neuromuscolare: Zona lombare	M96.4	Lordosi post-chirurgica
M41.47	Scoliosi neuromuscolare: Zona lombosacrale	M96.5	Scoliosi post-irradiazione
M41.48	Scoliosi neuromuscolare: Zona sacrale e sacrococcigea	Q67.5	Deformazione congenita della colonna vertebrale
M41.49	Scoliosi neuromuscolare: Zona non precisata		

Diagnosi secondaria I06-2

G04.1	Paraplegia spastica tropicale	G82.39	Tetraparesi e tetraplegia flaccida: non specificata
G82.02	Paraparesi e paraplegia flaccida: Lesione midollare spinale completa cronica	G82.42	Tetraparesi e tetraplegia spastica: Lesione midollare spinale completa cronica
G82.03	Paraparesi e paraplegia flaccida: Lesione midollare spinale incompleta cronica	G82.43	Tetraparesi e tetraplegia spastica: Lesione midollare spinale incompleta cronica
G82.09	Paraparesi e paraplegia flaccida: non specificata	G82.49	Tetraparesi e tetraplegia spastica: non specificata
G82.12	Paraparesi e paraplegia spastica: Lesione midollare spinale completa cronica	G82.52	Tetraparesi e tetraplegia non specificata: Lesione midollare spinale completa cronica
G82.13	Paraparesi e paraplegia spastica: Lesione midollare spinale incompleta cronica	G82.53	Tetraparesi e tetraplegia non specificata: Lesione midollare spinale incompleta cronica
G82.19	Paraparesi e paraplegia spastica: non specificata	G82.59	Tetraparesi e tetraplegia non specificata: non specificata
G82.22	Paraparesi e paraplegia non specificata: Lesione midollare spinale completa cronica	G95.1	Mielopatie vascolari
G82.23	Paraparesi e paraplegia non specificata: Lesione midollare spinale incompleta cronica	G95.2	Compressione midollare non specificata
G82.29	Paraparesi e paraplegia non specificata: non specificata	G95.80	Cistoplegia con lesione neuronale alta [UMNL]
G82.32	Tetraparesi e tetraplegia flaccida: Lesione midollare spinale completa cronica	G95.81	Cistoplegia con lesione neuronale bassa [LMNL]
G82.33	Tetraparesi e tetraplegia flaccida: Lesione midollare spinale incompleta cronica	G95.9	Malattia del midollo spinale non specificata
		P11.51	Trauma da parto della colonna vertebrale e del midollo spinale: Con paraplegia cronica

Procedura I06-3

03.02↔	Riapertura di pregressa laminectomia	78.49.23↔	Sostituzione di vertebre con impianto (es. per cifosi): 3 vertebre
03.53.11↔	Riduzione chiusa di frattura vertebrale con fissazione esterna	78.49.24↔	Sostituzione di vertebre con impianto (es. per cifosi): 4 vertebre
03.53.20↔	Riduzione aperta di fratture vertebrali	78.49.25↔	Sostituzione di vertebre con impianto (es. per cifosi): 5 o più vertebre
78.49.20↔	Sostituzione di vertebre (es. per cifosi), NAS	78.49.26↔	Sostituzione di vertebre con altro materiale (es. per cifosi), 1 vertebra
78.49.21↔	Sostituzione di vertebre con impianto (es. per cifosi): 1 vertebra		
78.49.22↔	Sostituzione di vertebre con impianto (es. per cifosi): 2 vertebre		

78.49.27↔	Sostituzione di vertebre con altro materiale (es. per cifosi), 2 vertebre	78.49.4d↔	Ricostruzione complessa della colonna vertebrale (es. per scoliosi), mediante epifisiodesi per equilibrare la crescita con staffe di lega a memoria di forma [Shape Memory Alloy (SMA)-Staples], 13 e più staffe
78.49.28↔	Sostituzione di vertebre con altro materiale (es. per cifosi), 3 vertebre	78.49.4e↔	Ricostruzione complessa della colonna vertebrale (es. per scoliosi) mediante epifisiodesi dorso-ventrale
78.49.29↔	Sostituzione di vertebre (es. per cifosi), altro	78.49.4f↔	Ricostruzione complessa della colonna vertebrale (es. per scoliosi) mediante epifisiodesi monolaterale con fusione vertebrale dorsale
78.49.2a↔	Sostituzione di vertebre con altro materiale (es. per cifosi), 4 o più vertebre	78.49.4g↔	Ricostruzione complessa della colonna vertebrale (es. per scoliosi) mediante epifisiodesi bilaterale con fusione vertebrale dorsale
78.49.31↔	Ricostruzione complessa della colonna vertebrale (es. per cifosi) con innesto anteriore di sostegno	78.49.50↔	Spondilodesi correttiva (es. per scoliosi) con strumentazione anteriore o posteriore, NAS
78.49.32↔	Ricostruzione complessa della colonna vertebrale (es. per cifosi) mediante cifosectomia (es. secondo Lindseth-Selzer)	78.49.51↔	Spondilodesi correttiva (es. per scoliosi) con strumentazione posteriore, senza stabilità primaria, da 3 a 6 segmenti
78.49.33↔	Ricostruzione complessa della colonna vertebrale (es. per cifosi) mediante correzione dorsale senza release ventrale	78.49.52↔	Spondilodesi correttiva (es. per scoliosi) con strumentazione posteriore, senza stabilità primaria, da 7 a 10 segmenti
78.49.34↔	Ricostruzione complessa della colonna vertebrale (es. per cifosi) mediante correzione dorsale con release ventrale	78.49.53↔	Spondilodesi correttiva (es. per scoliosi) con strumentazione posteriore, senza stabilità primaria, 11 e più segmenti
78.49.35↔	Ricostruzione complessa della colonna vertebrale (es. per cifosi) mediante correzione dorso-ventrale	78.49.54↔	Spondilodesi correttiva (es. per scoliosi) con strumentazione posteriore, con stabilità primaria, da 3 a 6 segmenti
78.49.36↔	Columnotomia e spondilodesi lordosizzante plurisegmentaria dorsale (DLS) secondo Zielke (es. per cifosi)	78.49.55↔	Spondilodesi correttiva (es. per scoliosi) con strumentazione posteriore, con stabilità primaria, da 7 a 10 segmenti
78.49.37↔	Columnotomia e osteotomia transpeduncolare di sottrazione (es. secondo Thomasen o Hsu-Yau-Leong) (es. per cifosi)	78.49.56↔	Spondilodesi correttiva (es. per scoliosi) con strumentazione posteriore, con stabilità primaria, 11 e più segmenti
78.49.38↔	Columnotomia e spondilodesi lordosizzante monosegmentaria cervico-toracica (es. secondo Mason, Urist o Simmons) (es. per cifosi)	78.49.57↔	Spondilodesi correttiva (es. per scoliosi) con strumentazione anteriore, senza stabilità primaria, da 3 a 6 segmenti
78.49.40↔	Ricostruzione complessa della colonna vertebrale (es. per scoliosi), mediante epifisiodesi per equilibrare la crescita con staffe di lega a memoria di forma [Shape Memory Alloy (SMA)-Staples], 1 staffa	78.49.58↔	Spondilodesi correttiva (es. per scoliosi) con strumentazione anteriore, senza stabilità primaria, da 7 a 10 segmenti
78.49.41↔	Ricostruzione complessa della colonna vertebrale (es. per scoliosi), mediante epifisiodesi per equilibrare la crescita con staffe di lega a memoria di forma [Shape Memory Alloy (SMA)-Staples], 2 staffe	78.49.59↔	Spondilodesi correttiva (es. per scoliosi) con strumentazione anteriore o posteriore, altro
78.49.42↔	Ricostruzione complessa della colonna vertebrale (es. per scoliosi), mediante epifisiodesi per equilibrare la crescita con staffe di lega a memoria di forma [Shape Memory Alloy (SMA)-Staples], 3 staffe	78.49.5a↔	Spondilodesi correttiva (es. per scoliosi) con strumentazione anteriore, senza stabilità primaria, 11 e più segmenti
78.49.43↔	Ricostruzione complessa della colonna vertebrale (es. per scoliosi), mediante epifisiodesi per equilibrare la crescita con staffe di lega a memoria di forma [Shape Memory Alloy (SMA)-Staples], 4 staffe	78.49.5b↔	Spondilodesi correttiva (es. per scoliosi) con strumentazione anteriore, con stabilità primaria, da 3 a 6 segmenti
78.49.44↔	Ricostruzione complessa della colonna vertebrale (es. per scoliosi), mediante epifisiodesi per equilibrare la crescita con staffe di lega a memoria di forma [Shape Memory Alloy (SMA)-Staples], 5 staffe	78.49.5c↔	Spondilodesi correttiva (es. per scoliosi) con strumentazione anteriore, con stabilità primaria, da 7 a 10 segmenti
78.49.45↔	Ricostruzione complessa della colonna vertebrale (es. per scoliosi), mediante epifisiodesi per equilibrare la crescita con staffe di lega a memoria di forma [Shape Memory Alloy (SMA)-Staples], 6 staffe	78.49.5d↔	Spondilodesi correttiva (es. per scoliosi) con strumentazione anteriore, con stabilità primaria, 11 e più segmenti
78.49.46↔	Ricostruzione complessa della colonna vertebrale (es. per scoliosi), mediante epifisiodesi per equilibrare la crescita con staffe di lega a memoria di forma [Shape Memory Alloy (SMA)-Staples], 7 staffe	78.49.60↔	Spondilodesi correttiva (es. per scoliosi) con strumentazione combinata anteriore e posteriore, NAS
78.49.47↔	Ricostruzione complessa della colonna vertebrale (es. per scoliosi), mediante epifisiodesi per equilibrare la crescita con staffe di lega a memoria di forma [Shape Memory Alloy (SMA)-Staples], 8 staffe	78.49.61↔	Spondilodesi correttiva (es. per scoliosi) con strumentazione combinata anteriore e posteriore, senza stabilità primaria, da 3 a 6 segmenti
78.49.48↔	Ricostruzione complessa della colonna vertebrale (es. per scoliosi), mediante epifisiodesi per equilibrare la crescita con staffe di lega a memoria di forma [Shape Memory Alloy (SMA)-Staples], 9 staffe	78.49.62↔	Spondilodesi correttiva (es. per scoliosi) con strumentazione combinata anteriore e posteriore, senza stabilità primaria, da 7 a 10 segmenti
78.49.4a↔	Ricostruzione complessa della colonna vertebrale (es. per scoliosi), mediante epifisiodesi per equilibrare la crescita con staffe di lega a memoria di forma [Shape Memory Alloy (SMA)-Staples], 10 staffe	78.49.63↔	Spondilodesi correttiva (es. per scoliosi) con strumentazione combinata anteriore e posteriore, senza stabilità primaria, 11 e più segmenti
78.49.4b↔	Ricostruzione complessa della colonna vertebrale (es. per scoliosi), mediante epifisiodesi per equilibrare la crescita con staffe di lega a memoria di forma [Shape Memory Alloy (SMA)-Staples], 11 staffe	78.49.64↔	Spondilodesi correttiva (es. per scoliosi) con strumentazione combinata anteriore e posteriore, con stabilità primaria, da 3 a 6 segmenti
78.49.4c↔	Ricostruzione complessa della colonna vertebrale (es. per scoliosi), mediante epifisiodesi per equilibrare la crescita con staffe di lega a memoria di forma [Shape Memory Alloy (SMA)-Staples], 12 staffe	78.49.65↔	Spondilodesi correttiva (es. per scoliosi) con strumentazione combinata anteriore e posteriore, con stabilità primaria, da 7 a 10 segmenti
		78.49.66↔	Spondilodesi correttiva (es. per scoliosi) con strumentazione combinata anteriore e posteriore, con stabilità primaria, 11 e più segmenti
		78.49.69↔	Spondilodesi correttiva (es. per scoliosi) con strumentazione combinata anteriore e posteriore, altro
		78.49.70↔	Ricostruzione complessa della colonna vertebrale, NAS
		78.49.71↔	Ricostruzione complessa della colonna vertebrale (es. per scoliosi) con strumentazione sottocutanea di Harrington (nel bambino)
		78.49.79↔	Ricostruzione complessa della colonna vertebrale, altro
		78.50.00↔	Fissazione interna di osso in sede non specificata senza riduzione di frattura, NAS
		78.50.11↔	Fissazione di osso alla colonna vertebrale
		78.50.30↔	Procedura di osteosintesi della colonna vertebrale, NAS
		78.50.31↔	Osteosintesi con viti della colonna vertebrale

78.50.32↔ Osteosintesi della colonna vertebrale mediante cerchiaggio con filo	81.62.12↔ Artrodesi di 2 vertebre, ventrale, intercorporea
78.50.33↔ Osteosintesi della colonna vertebrale mediante sistema con staffe	81.62.13↔ Artrodesi di 2 vertebre, dorsale, dinamica
78.50.34↔ Osteosintesi della colonna vertebrale con placche a uncino	81.62.20↔ Artrodesi di 3 vertebre, dorsale
78.50.35↔ Osteosintesi della colonna vertebrale mediante sistema a viti e barre	81.62.21↔ Artrodesi di 3 vertebre, combinata dorsale e ventrale, intercorporea
78.50.36↔ Osteosintesi della colonna vertebrale mediante sistema a viti e placca anteriore	81.62.22↔ Artrodesi di 3 vertebre, ventrale, intercorporea
78.50.37↔ Osteosintesi della colonna vertebrale mediante sistema a viti e placca posteriore	81.62.23↔ Artrodesi di 3 vertebre, dorsale, dinamica
78.50.39↔ Procedura di osteosintesi della colonna vertebrale, altro	81.62.99↔ Artrodesi o rifusione di 2-3 vertebre, altro
78.50.99↔ Fissazione interna di osso in sede non specificata senza riduzione di frattura, altro	81.63.00↔ Artrodesi o rifusione di 4-8 vertebre, NAS
81.00↔ Artrodesi vertebrale, NAS	81.63.10↔ Artrodesi di 4 - 6 vertebre, dorsale
81.01↔ Artrodesi atlanto-epistrofea	81.63.11↔ Artrodesi di 4 - 6 vertebre, combinata dorsale e ventrale, intercorporea
81.02↔ Altra artrodesi cervicale, approccio anteriore	81.63.12↔ Artrodesi di 4 - 6 vertebre, ventrale, intercorporea
81.03↔ Altra artrodesi cervicale, approccio posteriore	81.63.13↔ Artrodesi di 4 - 6 vertebre, dorsale, dinamica
81.04↔ Artrodesi dorsale e dorsolombare, approccio anteriore	81.63.20↔ Artrodesi di 7 - 8 vertebre, dorsale
81.05↔ Artrodesi dorsale e dorsolombare, approccio posteriore	81.63.21↔ Artrodesi di 7 - 8 vertebre, combinata dorsale e ventrale, intercorporea
81.06↔ Artrodesi delle vertebre lombari e lombo-sacrali, approccio anteriore	81.63.22↔ Artrodesi di 7 - 8 vertebre, ventrale, intercorporea
81.07↔ Artrodesi lombare e lombo-sacrale, approccio ai processi laterali trasversi	81.63.23↔ Artrodesi di 7 - 8 vertebre, dorsale, dinamica
81.08↔ Artrodesi lombare e lombo-sacrale, con approccio posteriore	81.63.99↔ Artrodesi o rifusione di 4-8 vertebre, altro
81.30↔ Rifusione vertebrale, NAS	81.64.00↔ Artrodesi o rifusione di 9 e più vertebre, NAS
81.31↔ Rifusione atlanto-epistrofea	81.64.10↔ Artrodesi di 9 e più vertebre, dorsale
81.32↔ Rifusione di altre vertebre cervicali, approccio anteriore	81.64.11↔ Artrodesi di 9 o più vertebre, combinata dorsale e ventrale, intercorporea
81.33↔ Rifusione di altre vertebre cervicali, approccio posteriore	81.64.99↔ Artrodesi o rifusione di 9 e più vertebre, altro
81.34↔ Rifusione dorsale o dorsolombare, approccio anteriore	81.66.00↔ Cifoplastica, NAS
81.35↔ Rifusione dorsale o dorsolombare, approccio posteriore	81.66.10↔ Cifoplastica, 1 corpo vertebrale
81.36↔ Rifusione lombare o lombo-sacrale, approccio anteriore	81.66.11↔ Cifoplastica, 2 corpi vertebrali
81.37↔ Rifusione lombare o lombo-sacrale, approccio ai processi laterali trasversi	81.66.12↔ Cifoplastica, 3 corpi vertebrali
81.38↔ Rifusione lombare o lombo-sacrale, approccio posteriore	81.66.13↔ Cifoplastica, 4 e più corpi vertebrali
81.39↔ Rifusione vertebrale, NAS	81.66.99↔ Cifoplastica, altro
81.62.00↔ Artrodesi o rifusione di 2-3 vertebre, NAS	84.51.00↔ Inserzione di dispositivo intervertebrale d'artrodesi, NAS
81.62.10↔ Artrodesi di 2 vertebre, dorsale	84.51.10↔ Inserzione di gabbie intercorporee, 1 segmento
81.62.11↔ Artrodesi di 2 vertebre, combinata dorsale e ventrale, intercorporea	84.51.11↔ Inserzione di gabbie intercorporee, 2 segmenti
	84.51.12↔ Inserzione di gabbie intercorporee, 3 segmenti
	84.51.13↔ Inserzione di gabbie intercorporee, 4 o più segmenti
	84.51.99↔ Inserzione di dispositivo intervertebrale d'artrodesi, altro
	84.59↔ Inserzione di altro dispositivo vertebrale

Procedura I06-4

81.05↔ Artrodesi dorsale e dorsolombare, approccio posteriore	81.63.13↔ Artrodesi di 4 - 6 vertebre, dorsale, dinamica
81.35↔ Rifusione dorsale o dorsolombare, approccio posteriore	81.63.20↔ Artrodesi di 7 - 8 vertebre, dorsale
81.63.00↔ Artrodesi o rifusione di 4-8 vertebre, NAS	81.63.21↔ Artrodesi di 7 - 8 vertebre, combinata dorsale e ventrale, intercorporea
81.63.10↔ Artrodesi di 4 - 6 vertebre, dorsale	81.63.22↔ Artrodesi di 7 - 8 vertebre, ventrale, intercorporea
81.63.11↔ Artrodesi di 4 - 6 vertebre, combinata dorsale e ventrale, intercorporea	81.63.23↔ Artrodesi di 7 - 8 vertebre, dorsale, dinamica
81.63.12↔ Artrodesi di 4 - 6 vertebre, ventrale, intercorporea	81.63.99↔ Artrodesi o rifusione di 4-8 vertebre, altro

Procedura I06-5

33.34.00↔ Toracoplastica, NAS	77.91.00↔ Ostectomia totale della scapola, della clavicola, delle coste e dello sterno, NAS
33.34.10↔ Toracoplastica, parziale	77.91.10↔ Ostectomia totale della scapola e della clavicola
33.34.20↔ Toracoplastica, completa	77.91.11↔ Ostectomia totale di una costa
33.34.99↔ Toracoplastica, altro	77.91.12↔ Ostectomia totale di una costa cervicale
34.4x.00↔ Asportazione o distruzione di lesione della parete toracica, NAS	77.91.13↔ Ostectomia totale dello sterno
34.4x.10↔ Asportazione di lesione della parete toracica	77.91.99↔ Ostectomia totale della scapola, della clavicola, delle coste e dello sterno, altro
34.4x.20↔ Resezione parziale di lesione della parete toracica, NAS	78.41.00↔ Altri interventi di riparazione o plastica su scapola, clavicola, coste e sterno, NAS
34.4x.21↔ Resezione parziale di lesione della parete toracica, senza ricostruzione	78.41.10↔ Altri interventi di riparazione o plastica su scapola e clavicola
34.4x.22↔ Resezione parziale di lesione della parete toracica, con ricostruzione	78.41.20↔ Altri interventi di riparazione o plastica su coste e sterno
34.4x.30↔ Resezione di lesione della parete toracica, asportazione completa dello sterno, NAS	78.41.30↔ Altri interventi di riparazione o plastica su scapola, clavicola, coste e sterno, Impianto di protesi verticali espandibili in titanio (VEPTR)
34.4x.31↔ Resezione di lesione della parete toracica, asportazione completa dello sterno, senza ricostruzione	78.41.99↔ Altri interventi di riparazione o plastica su scapola, clavicola, coste e sterno, altro
34.4x.32↔ Resezione di lesione della parete toracica, asportazione completa dello sterno, con ricostruzione	
34.74↔ Riparazione di deformità del torace	

Procedura I06-6

27.57.00↔	Impianto di innesto pedunculato o libero su labbro e bocca, NAS	40.41.20↔	Dissezione radicale del collo (incl. modificata)
27.57.10↔	Impianto di innesto libero con anastomosi microvascolare su labbro e bocca	40.41.21↔	Dissezione estesa del collo
27.57.11↔	Impianto di lembo a distanza pedunculato su labbro e bocca	40.41.99↔	Dissezione radicale del collo monolaterale, altro
27.57.99↔	Innesto di lembo pedunculato o libero su labbro e bocca, altro	40.42↔	Dissezione radicale del collo, bilaterale
40.40↔	Dissezione radicale del collo, NAS	81.63.20↔	Artrodesi di 7 - 8 vertebre, dorsale
40.41.00↔	Dissezione radicale del collo monolaterale, NAS	81.63.21↔	Artrodesi di 7 - 8 vertebre, combinata dorsale e ventrale, intercorporea
40.41.10↔	Dissezione selettiva (funzionale) del collo, sopraomoioidea (regione I-III)	81.63.22↔	Artrodesi di 7 - 8 vertebre, ventrale, intercorporea
40.41.11↔	Dissezione selettiva (funzionale) del collo, laterale (regione II-IV)	81.63.23↔	Artrodesi di 7 - 8 vertebre, dorsale, dinamica
40.41.12↔	Dissezione selettiva (funzionale) del collo, anterolaterale (regione I-IV)	81.64.00↔	Artrodesi o rifusione di 9 e più vertebre, NAS
40.41.13↔	Dissezione selettiva (funzionale) del collo, posterolaterale (regione II-V)	81.64.10↔	Artrodesi di 9 e più vertebre, dorsale
40.41.14↔	Dissezione selettiva (funzionale) del collo, centrale (regione VI)	81.64.11↔	Artrodesi di 9 o più vertebre, combinata dorsale e ventrale, intercorporea
		81.64.99↔	Artrodesi o rifusione di 9 e più vertebre, altro

Procedura I06-7

78.49.2a↔	Sostituzione di vertebre con altro materiale (es. per cifosi), 4 o più vertebre	78.49.48↔	Ricostruzione complessa della colonna vertebrale (es. per scoliosi), mediante epifisiodesi per equilibrare la crescita con staffe di lega a memoria di forma [Shape Memory Alloy (SMA)-Staples], 9 staffe
78.49.31↔	Ricostruzione complessa della colonna vertebrale (es. per cifosi) con innesto anteriore di sostegno	78.49.4a↔	Ricostruzione complessa della colonna vertebrale (es. per scoliosi), mediante epifisiodesi per equilibrare la crescita con staffe di lega a memoria di forma [Shape Memory Alloy (SMA)-Staples], 10 staffe
78.49.32↔	Ricostruzione complessa della colonna vertebrale (es. per cifosi) mediante cifosectomia (es. secondo Lindseth-Selzer)	78.49.4b↔	Ricostruzione complessa della colonna vertebrale (es. per scoliosi), mediante epifisiodesi per equilibrare la crescita con staffe di lega a memoria di forma [Shape Memory Alloy (SMA)-Staples], 11 staffe
78.49.33↔	Ricostruzione complessa della colonna vertebrale (es. per cifosi) mediante correzione dorsale senza release ventrale	78.49.4c↔	Ricostruzione complessa della colonna vertebrale (es. per scoliosi), mediante epifisiodesi per equilibrare la crescita con staffe di lega a memoria di forma [Shape Memory Alloy (SMA)-Staples], 12 staffe
78.49.34↔	Ricostruzione complessa della colonna vertebrale (es. per cifosi) mediante correzione dorsale con release ventrale	78.49.4d↔	Ricostruzione complessa della colonna vertebrale (es. per scoliosi), mediante epifisiodesi per equilibrare la crescita con staffe di lega a memoria di forma [Shape Memory Alloy (SMA)-Staples], 13 e più staffe
78.49.35↔	Ricostruzione complessa della colonna vertebrale (es. per cifosi) mediante correzione dorso-ventrale	78.49.4e↔	Ricostruzione complessa della colonna vertebrale (es. per scoliosi) mediante epifisiodesi dorso-ventrale
78.49.36↔	Columnotomia e spondilodesi lordosizzante plurisegmentaria dorsale (DLS) secondo Zielke (es. per cifosi)	78.49.4f↔	Ricostruzione complessa della colonna vertebrale (es. per scoliosi) mediante epifisiodesi monolaterale con fusione vertebrale dorsale
78.49.37↔	Columnotomia e osteotomia transpeduncolare di sottrazione (es. secondo Thomassen o Hsu-Yau-Leong) (es. per cifosi)	78.49.4g↔	Ricostruzione complessa della colonna vertebrale (es. per scoliosi) mediante epifisiodesi bilaterale con fusione vertebrale dorsale
78.49.38↔	Columnotomia e spondilodesi lordosizzante monosegmentaria cervico-toracica (es. secondo Mason, Urist o Simmons) (es. per cifosi)	78.49.57↔	Spondilodesi correttiva (es. per scoliosi) con strumentazione anteriore, senza stabilità primaria, da 3 a 6 segmenti
78.49.40↔	Ricostruzione complessa della colonna vertebrale (es. per scoliosi), mediante epifisiodesi per equilibrare la crescita con staffe di lega a memoria di forma [Shape Memory Alloy (SMA)-Staples], 1 staffa	78.49.58↔	Spondilodesi correttiva (es. per scoliosi) con strumentazione anteriore, senza stabilità primaria, da 7 a 10 segmenti
78.49.41↔	Ricostruzione complessa della colonna vertebrale (es. per scoliosi), mediante epifisiodesi per equilibrare la crescita con staffe di lega a memoria di forma [Shape Memory Alloy (SMA)-Staples], 2 staffe	78.49.59↔	Spondilodesi correttiva (es. per scoliosi) con strumentazione anteriore o posteriore, altro
78.49.42↔	Ricostruzione complessa della colonna vertebrale (es. per scoliosi), mediante epifisiodesi per equilibrare la crescita con staffe di lega a memoria di forma [Shape Memory Alloy (SMA)-Staples], 3 staffe	78.49.5a↔	Spondilodesi correttiva (es. per scoliosi) con strumentazione anteriore, senza stabilità primaria, 11 e più segmenti
78.49.43↔	Ricostruzione complessa della colonna vertebrale (es. per scoliosi), mediante epifisiodesi per equilibrare la crescita con staffe di lega a memoria di forma [Shape Memory Alloy (SMA)-Staples], 4 staffe	78.49.5b↔	Spondilodesi correttiva (es. per scoliosi) con strumentazione anteriore, con stabilità primaria, da 3 a 6 segmenti
78.49.44↔	Ricostruzione complessa della colonna vertebrale (es. per scoliosi), mediante epifisiodesi per equilibrare la crescita con staffe di lega a memoria di forma [Shape Memory Alloy (SMA)-Staples], 5 staffe	78.49.5c↔	Spondilodesi correttiva (es. per scoliosi) con strumentazione anteriore, con stabilità primaria, da 7 a 10 segmenti
78.49.45↔	Ricostruzione complessa della colonna vertebrale (es. per scoliosi), mediante epifisiodesi per equilibrare la crescita con staffe di lega a memoria di forma [Shape Memory Alloy (SMA)-Staples], 6 staffe	78.49.5d↔	Spondilodesi correttiva (es. per scoliosi) con strumentazione anteriore, con stabilità primaria, 11 e più segmenti
78.49.46↔	Ricostruzione complessa della colonna vertebrale (es. per scoliosi), mediante epifisiodesi per equilibrare la crescita con staffe di lega a memoria di forma [Shape Memory Alloy (SMA)-Staples], 7 staffe	78.49.60↔	Spondilodesi correttiva (es. per scoliosi) con strumentazione combinata anteriore e posteriore, NAS
78.49.47↔	Ricostruzione complessa della colonna vertebrale (es. per scoliosi), mediante epifisiodesi per equilibrare la crescita con staffe di lega a memoria di forma [Shape Memory Alloy (SMA)-Staples], 8 staffe	78.49.61↔	Spondilodesi correttiva (es. per scoliosi) con strumentazione combinata anteriore e posteriore, senza stabilità primaria, da 3 a 6 segmenti
		78.49.62↔	Spondilodesi correttiva (es. per scoliosi) con strumentazione combinata anteriore e posteriore, senza stabilità primaria, da 7 a 10 segmenti
		78.49.63↔	Spondilodesi correttiva (es. per scoliosi) con strumentazione combinata anteriore e posteriore, senza stabilità primaria, 11 e più segmenti

78.49.64↔	Spondilodiosi correttiva (es. per scoliosi) con strumentazione combinata anteriore e posteriore, con stabilità primaria, da 3 a 6 segmenti	78.49.71↔	Ricostruzione complessa della colonna vertebrale (es. per scoliosi) con strumentazione sottocutanea di Harrington (nel bambino)
78.49.65↔	Spondilodiosi correttiva (es. per scoliosi) con strumentazione combinata anteriore e posteriore, con stabilità primaria, da 7 a 10 segmenti	78.49.79↔	Ricostruzione complessa della colonna vertebrale, altro
78.49.66↔	Spondilodiosi correttiva (es. per scoliosi) con strumentazione combinata anteriore e posteriore, con stabilità primaria, 11 e più segmenti	81.02↔	Altra artrodesi cervicale, approccio anteriore
78.49.69↔	Spondilodiosi correttiva (es. per scoliosi) con strumentazione combinata anteriore e posteriore, altro	81.04↔	Artrodesi dorsale e dorsolombare, approccio anteriore
78.49.70↔	Ricostruzione complessa della colonna vertebrale, NAS	81.06↔	Artrodesi delle vertebre lombari e lombosacrali, approccio anteriore
		81.32↔	Rifusione di altre vertebre cervicali, approccio anteriore
		81.34↔	Rifusione dorsale o dorsolombare, approccio anteriore
		81.36↔	Rifusione lombare o lombosacrale, approccio anteriore

Procedura I06-8

81.03↔	Altra artrodesi cervicale, approccio posteriore	81.33↔	Rifusione di altre vertebre cervicali, approccio posteriore
81.05↔	Artrodesi dorsale e dorsolombare, approccio posteriore	81.35↔	Rifusione dorsale o dorsolombare, approccio posteriore
81.08↔	Artrodesi lombare e lombosacrale, con approccio posteriore	81.38↔	Rifusione lombare o lombosacrale, approccio posteriore

Procedura I06-9

78.41.30↔	Altri interventi di riparazione o plastica su scapola, clavicola, coste e sterno, Impianto di protesi verticali espandibili in titanio (VEPTR)
-----------	--

ADRG I07**Amputazione**

Procedura nella tabella I07-1

DRG I07A**Amputazione con CC estremamente gravi**

PCCL > 3

DRG I07B**Amputazione senza CC estremamente gravi****Procedura I07-1**

84.00↔	Amputazione dell'arto superiore, NAS	84.10↔	Amputazione dell'arto inferiore, NAS
84.03.00↔	Amputazione della mano, NAS	84.12↔	Amputazione a livello del piede
84.03.10↔	Amputazione completa della mano a livello del carpo o metacarpo	84.13↔	Disarticolazione della caviglia
84.03.99↔	Amputazione della mano, altro	84.14↔	Amputazione della caviglia a livello dei malleoli della tibia e fibula
84.04↔	Disarticolazione del polso	84.15↔	Altra amputazione al di sotto del ginocchio
84.05↔	Amputazione a livello dell'avambraccio	84.16↔	Disarticolazione del ginocchio
84.06↔	Disarticolazione del gomito	84.17↔	Amputazione al di sopra del ginocchio
84.07↔	Amputazione a livello dell'omero	84.18↔	Disarticolazione dell'anca
84.08↔	Disarticolazione della spalla	84.19↔	Amputazione addomino-pelvica
84.09↔	Amputazione intertoracoscopolare	84.91↔	Amputazione, NAS

ADRG I08**Altri interventi su anca e femore o sostituzione dell'anca con intervento sugli arti superiori o sulla colonna vertebrale**

Procedura nella tabella I08-5 o Procedura nella tabella I08-6 e Procedura nella tabella I08-7

DRG I08A**Altri interventi su anca e femore con intervento multiplo, procedura complessa o diagnostica complessa per paralisi cerebrale o con CC estremamente gravi o sostituzione dell'anca con intervento sugli arti superiori o sulla colonna vertebrale o intervento specifico**

(PCCL > 3 o Diagnosi nella tabella I08-1) e (almeno due Procedure nella tabella I08-8 o Beidseitige Prozedur nella tabella I08-9 o almeno una Diagnosi nella tabella I08-2 o almeno una Procedura nella tabella I08-10 o Intervento su più localizzazioni) o PCCL > 3 e Diagnosi nella tabella I08-1 o Procedura nella tabella I08-6 e Procedura nella tabella I08-7

DRG I08B**Altri interventi su anca e femore con intervento multiplo, procedura complessa, diagnostica complessa o intervento specifico o CC estremamente gravi**

PCCL > 3 o almeno due Procedure nella tabella I08-8 o Beidseitige Prozedur nella tabella I08-9 o Diagnosi nella tabella I08-3 o almeno una Procedura nella tabella I08-10 o Diagnosi nella tabella I08-4 o Intervento su più localizzazioni o Procedura nella tabella I08-11

DRG I08C**Altri interventi su anca e femore, senza intervento multiplo, senza procedura complessa, senza diagnostica complessa, senza CC estremamente gravi****Diagnosi I08-1**

G80.0	Paralisi cerebrale con quadriplegia spastica	G80.4	Paralisi cerebrale atassica
G80.1	Paralisi cerebrale con diplegia spastica	G80.8	Altra paralisi cerebrale infantile
G80.2	Paralisi cerebrale infantile con emiplegia spastica	G80.9	Paralisi cerebrale infantile non specificata
G80.3	Paralisi cerebrale discinetica		

Diagnosi I08-2

A18.0	Tubercolosi delle ossa e delle articolazioni	M00.94	Artrite piogenica non specificata: mano
A54.4	Infezione gonococcica del sistema osteomuscolare	M00.95	Artrite piogenica non specificata: coscia
A66.6	Lesioni delle ossa e delle articolazioni da framboesia	M00.96	Artrite piogenica non specificata: gamba
L40.5	Artropatia psoriatca {M07.0-M07.3}, {M09.0-}	M00.97	Artrite piogenica non specificata: caviglia e piede
M00.00	Artrite e poliartrite stafilococcica: Localizzazioni multiple	M00.98	Artrite piogenica non specificata: Altre localizzazioni
M00.01	Artrite e poliartrite stafilococcica: area spalla	M00.99	Artrite piogenica non specificata: Localizzazione non precisata
M00.02	Artrite e poliartrite stafilococcica: braccio	M02.10	Artropatia post-dissenterica: Localizzazioni multiple
M00.03	Artrite e poliartrite stafilococcica: avambraccio	M02.11	Artropatia post-dissenterica: area spalla
M00.04	Artrite e poliartrite stafilococcica: mano	M02.12	Artropatia post-dissenterica: braccio
M00.05	Artrite e poliartrite stafilococcica: coscia	M02.13	Artropatia post-dissenterica: avambraccio
M00.06	Artrite e poliartrite stafilococcica: gamba	M02.14	Artropatia post-dissenterica: mano
M00.07	Artrite e poliartrite stafilococcica: caviglia e piede	M02.15	Artropatia post-dissenterica: coscia
M00.08	Artrite e poliartrite stafilococcica: Altre localizzazioni	M02.16	Artropatia post-dissenterica: gamba
M00.09	Artrite e poliartrite stafilococcica: Localizzazione non precisata	M02.17	Artropatia post-dissenterica: caviglia e piede
M00.10	Artrite e poliartrite pneumococcica: Localizzazioni multiple	M02.18	Artropatia post-dissenterica: Altre localizzazioni
M00.11	Artrite e poliartrite pneumococcica: area spalla	M02.19	Artropatia post-dissenterica: Localizzazione non precisata
M00.12	Artrite e poliartrite pneumococcica: braccio	M02.30	Malattia di Reiter: Localizzazioni multiple
M00.13	Artrite e poliartrite pneumococcica: avambraccio	M02.31	Malattia di Reiter: area spalla
M00.14	Artrite e poliartrite pneumococcica: mano	M02.32	Malattia di Reiter: braccio
M00.15	Artrite e poliartrite pneumococcica: coscia	M02.33	Malattia di Reiter: avambraccio
M00.16	Artrite e poliartrite pneumococcica: gamba	M02.34	Malattia di Reiter: mano
M00.17	Artrite e poliartrite pneumococcica: caviglia e piede	M02.35	Malattia di Reiter: coscia
M00.18	Artrite e poliartrite pneumococcica: Altre localizzazioni	M02.36	Malattia di Reiter: gamba
M00.19	Artrite e poliartrite pneumococcica: Localizzazione non precisata	M02.37	Malattia di Reiter: caviglia e piede
M00.20	Altre artriti e poliartriti streptococciche: Localizzazioni multiple	M02.38	Malattia di Reiter: Altre localizzazioni
M00.21	Altre artriti e poliartriti streptococciche: area spalla	M02.39	Malattia di Reiter: Localizzazione non precisata
M00.22	Altre artriti e poliartriti streptococciche: braccio	M02.90	Artropatia reattiva non specificata: Localizzazioni multiple
M00.23	Altre artriti e poliartriti streptococciche: avambraccio	M02.91	Artropatia reattiva non specificata: area spalla
M00.24	Altre artriti e poliartriti streptococciche: mano	M02.92	Artropatia reattiva non specificata: braccio
M00.25	Altre artriti e poliartriti streptococciche: coscia	M02.93	Artropatia reattiva non specificata: avambraccio
M00.26	Altre artriti e poliartriti streptococciche: gamba	M02.94	Artropatia reattiva non specificata: mano
M00.27	Altre artriti e poliartriti streptococciche: caviglia e piede	M02.95	Artropatia reattiva non specificata: coscia
M00.28	Altre artriti e poliartriti streptococciche: Altre localizzazioni	M02.96	Artropatia reattiva non specificata: gamba
M00.29	Altre artriti e poliartriti streptococciche: Localizzazione non precisata	M02.97	Artropatia reattiva non specificata: caviglia e piede
M00.80	Artrite e poliartrite da altri batteri specificati: Localizzazioni multiple	M02.98	Artropatia reattiva non specificata: Altre localizzazioni
M00.81	Artrite e poliartrite da altri batteri specificati: area spalla	M02.99	Artropatia reattiva non specificata: Localizzazione non precisata
M00.82	Artrite e poliartrite da altri batteri specificati: braccio	M05.00	Sindrome di Felty: Localizzazioni multiple
M00.83	Artrite e poliartrite da altri batteri specificati: avambraccio	M05.01	Sindrome di Felty: area spalla
M00.84	Artrite e poliartrite da altri batteri specificati: mano	M05.02	Sindrome di Felty: braccio
M00.85	Artrite e poliartrite da altri batteri specificati: coscia	M05.03	Sindrome di Felty: avambraccio
M00.86	Artrite e poliartrite da altri batteri specificati: gamba	M05.04	Sindrome di Felty: mano
M00.87	Artrite e poliartrite da altri batteri specificati: caviglia e piede	M05.05	Sindrome di Felty: coscia
M00.88	Artrite e poliartrite da altri batteri specificati: Altre localizzazioni	M05.06	Sindrome di Felty: gamba
M00.89	Artrite e poliartrite da altri batteri specificati: Localizzazione non precisata	M05.07	Sindrome di Felty: caviglia e piede
M00.90	Artrite piogenica non specificata: Localizzazioni multiple	M05.08	Sindrome di Felty: Altre localizzazioni
M00.91	Artrite piogenica non specificata: area spalla	M05.09	Sindrome di Felty: Localizzazione non precisata
M00.92	Artrite piogenica non specificata: braccio	M05.20	Vascolite reumatoide: Localizzazioni multiple
M00.93	Artrite piogenica non specificata: avambraccio	M05.21	Vascolite reumatoide: area spalla
		M05.22	Vascolite reumatoide: braccio
		M05.23	Vascolite reumatoide: avambraccio
		M05.24	Vascolite reumatoide: mano

M05.25	Vascolite reumatoide: coscia	M06.22	Borsite reumatoide: braccio
M05.26	Vascolite reumatoide: gamba	M06.23	Borsite reumatoide: avambraccio
M05.27	Vascolite reumatoide: caviglia e piede	M06.24	Borsite reumatoide: mano
M05.28	Vascolite reumatoide: Altre localizzazioni	M06.25	Borsite reumatoide: coscia
M05.29	Vascolite reumatoide: Localizzazione non precisata	M06.26	Borsite reumatoide: gamba
M05.30	Artrite reumatoide con interessamento di altri organi e apparati: Localizzazioni multiple	M06.27	Borsite reumatoide: caviglia e piede
M05.31	Artrite reumatoide con interessamento di altri organi e apparati: area spalla	M06.28	Borsite reumatoide: Altre localizzazioni
M05.32	Artrite reumatoide con interessamento di altri organi e apparati: braccio	M06.29	Borsite reumatoide: Localizzazione non precisata
M05.33	Artrite reumatoide con interessamento di altri organi e apparati: avambraccio	M06.30	Nodulo reumatoide: Localizzazioni multiple
M05.34	Artrite reumatoide con interessamento di altri organi e apparati: mano	M06.31	Nodulo reumatoide: area spalla
M05.35	Artrite reumatoide con interessamento di altri organi e apparati: coscia	M06.32	Nodulo reumatoide: braccio
M05.36	Artrite reumatoide con interessamento di altri organi e apparati: gamba	M06.33	Nodulo reumatoide: avambraccio
M05.37	Artrite reumatoide con interessamento di altri organi e apparati: caviglia e piede	M06.34	Nodulo reumatoide: mano
M05.38	Artrite reumatoide con interessamento di altri organi e apparati: Altre localizzazioni	M06.35	Nodulo reumatoide: coscia
M05.39	Artrite reumatoide con interessamento di altri organi e apparati: Localizzazione non precisata	M06.36	Nodulo reumatoide: gamba
M05.80	Altra artrite reumatoide sieropositiva: Localizzazioni multiple	M06.37	Nodulo reumatoide: caviglia e piede
M05.81	Altra artrite reumatoide sieropositiva: area spalla	M06.38	Nodulo reumatoide: Altre localizzazioni
M05.82	Altra artrite reumatoide sieropositiva: braccio	M06.39	Nodulo reumatoide: Localizzazione non precisata
M05.83	Altra artrite reumatoide sieropositiva: avambraccio	M06.40	Poliartropatia infiammatoria: Localizzazioni multiple
M05.84	Altra artrite reumatoide sieropositiva: mano	M06.41	Poliartropatia infiammatoria: area spalla
M05.85	Altra artrite reumatoide sieropositiva: coscia	M06.42	Poliartropatia infiammatoria: braccio
M05.86	Altra artrite reumatoide sieropositiva: gamba	M06.43	Poliartropatia infiammatoria: avambraccio
M05.87	Altra artrite reumatoide sieropositiva: caviglia e piede	M06.44	Poliartropatia infiammatoria: mano
M05.88	Altra artrite reumatoide sieropositiva: Altre localizzazioni	M06.45	Poliartropatia infiammatoria: coscia
M05.89	Altra artrite reumatoide sieropositiva: Localizzazione non precisata	M06.46	Poliartropatia infiammatoria: gamba
M05.90	Artrite reumatoide sieropositiva non specificata: Localizzazioni multiple	M06.47	Poliartropatia infiammatoria: caviglia e piede
M05.91	Artrite reumatoide sieropositiva non specificata: area spalla	M06.48	Poliartropatia infiammatoria: Altre localizzazioni
M05.92	Artrite reumatoide sieropositiva non specificata: braccio	M06.49	Poliartropatia infiammatoria: Localizzazione non precisata
M05.93	Artrite reumatoide sieropositiva non specificata: avambraccio	M06.80	Altra artrite reumatoide specificata: Localizzazioni multiple
M05.94	Artrite reumatoide sieropositiva non specificata: mano	M06.81	Altra artrite reumatoide specificata: area spalla
M05.95	Artrite reumatoide sieropositiva non specificata: coscia	M06.82	Altra artrite reumatoide specificata: braccio
M05.96	Artrite reumatoide sieropositiva non specificata: gamba	M06.83	Altra artrite reumatoide specificata: avambraccio
M05.97	Artrite reumatoide sieropositiva non specificata: caviglia e piede	M06.84	Altra artrite reumatoide specificata: mano
M05.98	Artrite reumatoide sieropositiva non specificata: Altre localizzazioni	M06.85	Altra artrite reumatoide specificata: coscia
M05.99	Artrite reumatoide sieropositiva non specificata: Localizzazione non precisata	M06.86	Altra artrite reumatoide specificata: gamba
M06.00	Artrite reumatoide sieronegativa: Localizzazioni multiple	M06.87	Altra artrite reumatoide specificata: caviglia e piede
M06.01	Artrite reumatoide sieronegativa: area spalla	M06.88	Altra artrite reumatoide specificata: Altre localizzazioni
M06.02	Artrite reumatoide sieronegativa: braccio	M06.89	Altra artrite reumatoide specificata: Localizzazione non precisata
M06.03	Artrite reumatoide sieronegativa: avambraccio	M06.90	Artrite reumatoide non specificata: Localizzazioni multiple
M06.04	Artrite reumatoide sieronegativa: mano	M06.91	Artrite reumatoide non specificata: area spalla
M06.05	Artrite reumatoide sieronegativa: coscia	M06.92	Artrite reumatoide non specificata: braccio
M06.06	Artrite reumatoide sieronegativa: gamba	M06.93	Artrite reumatoide non specificata: avambraccio
M06.07	Artrite reumatoide sieronegativa: caviglia e piede	M06.94	Artrite reumatoide non specificata: mano
M06.08	Artrite reumatoide sieronegativa: Altre localizzazioni	M06.95	Artrite reumatoide non specificata: coscia
M06.09	Artrite reumatoide sieronegativa: Localizzazione non precisata	M06.96	Artrite reumatoide non specificata: gamba
M06.10	Morbo di Still dell'adulto: Localizzazioni multiple	M06.97	Artrite reumatoide non specificata: caviglia e piede
M06.11	Morbo di Still dell'adulto: area spalla	M06.98	Artrite reumatoide non specificata: Localizzazione non precisata
M06.12	Morbo di Still dell'adulto: braccio	M06.99	Artrite reumatoide giovanile: Localizzazioni multiple
M06.13	Morbo di Still dell'adulto: avambraccio	M08.00	Artrite reumatoide giovanile: area spalla
M06.14	Morbo di Still dell'adulto: mano	M08.01	Artrite reumatoide giovanile: braccio
M06.15	Morbo di Still dell'adulto: coscia	M08.02	Artrite reumatoide giovanile: avambraccio
M06.16	Morbo di Still dell'adulto: gamba	M08.03	Artrite reumatoide giovanile: mano
M06.17	Morbo di Still dell'adulto: caviglia e piede	M08.04	Artrite reumatoide giovanile: coscia
M06.18	Morbo di Still dell'adulto: Altre localizzazioni	M08.05	Artrite reumatoide giovanile: gamba
M06.19	Morbo di Still dell'adulto: Localizzazione non precisata	M08.06	Artrite reumatoide giovanile: caviglia e piede
M06.20	Borsite reumatoide: Localizzazioni multiple	M08.07	Artrite reumatoide giovanile: Altre localizzazioni
M06.21	Borsite reumatoide: area spalla	M08.08	Artrite reumatoide giovanile: Localizzazione non precisata
		M08.09	Artrite giovanile con esordio sistemico: Localizzazioni multiple
		M08.20	Artrite giovanile con esordio sistemico: area spalla
		M08.21	Artrite giovanile con esordio sistemico: braccio
		M08.22	Artrite giovanile con esordio sistemico: avambraccio
		M08.23	Artrite giovanile con esordio sistemico: mano
		M08.24	Artrite giovanile con esordio sistemico: coscia
		M08.25	Artrite giovanile con esordio sistemico: gamba
		M08.26	Artrite giovanile con esordio sistemico: caviglia e piede
		M08.27	Artrite giovanile con esordio sistemico: Altre localizzazioni
		M08.28	Artrite giovanile con esordio sistemico: Localizzazione non precisata
		M08.29	Artrite cronica giovanile (sieronegativa), forma poliarticolare
		M08.3	

M08.40	Artrite cronica giovanile (sieronegativa), forma pauciarticolare: Localizzazioni multiple	M45.00	Spondilite anchilosante: Localizzazioni multiple della colonna vertebrale
M08.41	Artrite cronica giovanile (sieronegativa), forma pauciarticolare: area spalla	M45.01	Spondilite anchilosante: Zona occipito-atlanto-assiale
M08.42	Artrite cronica giovanile (sieronegativa), forma pauciarticolare: braccio	M45.02	Spondilite anchilosante: Zona cervicale
M08.43	Artrite cronica giovanile (sieronegativa), forma pauciarticolare: avambraccio	M45.03	Spondilite anchilosante: Zona cervicodorsale
M08.44	Artrite cronica giovanile (sieronegativa), forma pauciarticolare: mano	M45.04	Spondilite anchilosante: Zona dorsale
M08.45	Artrite cronica giovanile (sieronegativa), forma pauciarticolare: coscia	M45.05	Spondilite anchilosante: Zona dorsolombare
M08.46	Artrite cronica giovanile (sieronegativa), forma pauciarticolare: gamba	M45.06	Spondilite anchilosante: Zona lombare
M08.47	Artrite cronica giovanile (sieronegativa), forma pauciarticolare: caviglia e piede	M45.07	Spondilite anchilosante: Zona lombosacrale
M08.48	Artrite cronica giovanile (sieronegativa), forma pauciarticolare: Altre localizzazioni	M45.08	Spondilite anchilosante: Zona sacrale e sacrococcigea
M08.49	Artrite cronica giovanile (sieronegativa), forma pauciarticolare: Localizzazione non precisata	M45.09	Spondilite anchilosante: Zona non precisata
M08.70	Vascolite in artrite giovanile: Localizzazioni multiple	M46.20	Osteomielite vertebrale: Localizzazioni multiple della colonna vertebrale
M08.71	Vascolite in artrite giovanile: area spalla	M46.21	Osteomielite vertebrale: Zona occipito-atlanto-assiale
M08.72	Vascolite in artrite giovanile: braccio	M46.22	Osteomielite vertebrale: Zona cervicale
M08.73	Vascolite in artrite giovanile: avambraccio	M46.23	Osteomielite vertebrale: Zona cervicodorsale
M08.74	Vascolite in artrite giovanile: mano	M46.24	Osteomielite vertebrale: Zona dorsale
M08.75	Vascolite in artrite giovanile: coscia	M46.25	Osteomielite vertebrale: Zona dorsolombare
M08.76	Vascolite in artrite giovanile: gamba	M46.26	Osteomielite vertebrale: Zona lombare
M08.77	Vascolite in artrite giovanile: caviglia e piede	M46.27	Osteomielite vertebrale: Zona lombosacrale
M08.78	Vascolite in artrite giovanile: Altre localizzazioni	M46.28	Osteomielite vertebrale: Zona sacrale e sacrococcigea
M08.79	Vascolite in artrite giovanile: Localizzazione non precisata	M46.29	Osteomielite vertebrale: Zona non precisata
M08.80	Altra artrite giovanile: Localizzazioni multiple	M79.09	Reumatismo non specificato: Localizzazione non precisata
M08.81	Altra artrite giovanile: area spalla	M86.00	Osteomielite acuta ematogena: Localizzazioni multiple
M08.82	Altra artrite giovanile: braccio	M86.01	Osteomielite acuta ematogena: area spalla
M08.83	Altra artrite giovanile: avambraccio	M86.02	Osteomielite acuta ematogena: braccio
M08.84	Altra artrite giovanile: mano	M86.03	Osteomielite acuta ematogena: avambraccio
M08.85	Altra artrite giovanile: coscia	M86.04	Osteomielite acuta ematogena: mano
M08.86	Altra artrite giovanile: gamba	M86.05	Osteomielite acuta ematogena: coscia
M08.87	Altra artrite giovanile: caviglia e piede	M86.06	Osteomielite acuta ematogena: gamba
M08.88	Altra artrite giovanile: Altre localizzazioni	M86.07	Osteomielite acuta ematogena: caviglia e piede
M08.89	Altra artrite giovanile: Localizzazione non precisata	M86.08	Osteomielite acuta ematogena: Altre localizzazioni
M08.90	Artrite giovanile non specificata: Localizzazioni multiple	M86.09	Osteomielite acuta ematogena: Localizzazione non precisata
M08.91	Artrite giovanile non specificata: area spalla	M86.10	Altra osteomielite acuta: Localizzazioni multiple
M08.92	Artrite giovanile non specificata: braccio	M86.11	Altra osteomielite acuta: area spalla
M08.93	Artrite giovanile non specificata: avambraccio	M86.12	Altra osteomielite acuta: braccio
M08.94	Artrite giovanile non specificata: mano	M86.13	Altra osteomielite acuta: avambraccio
M08.95	Artrite giovanile non specificata: coscia	M86.14	Altra osteomielite acuta: mano
M08.96	Artrite giovanile non specificata: gamba	M86.15	Altra osteomielite acuta: coscia
M08.97	Artrite giovanile non specificata: caviglia e piede	M86.16	Altra osteomielite acuta: gamba
M08.98	Artrite giovanile non specificata: Altre localizzazioni	M86.17	Altra osteomielite acuta: caviglia e piede
M08.99	Artrite giovanile non specificata: Localizzazione non precisata	M86.18	Altra osteomielite acuta: Altre localizzazioni
M10.09	Gotta idiopatica: Localizzazione non precisata	M86.19	Altra osteomielite acuta: Localizzazione non precisata
M12.00	Artropatia cronica post-reumatica [Jaccoud]: Localizzazioni multiple	M86.20	Osteomielite subacuta: Localizzazioni multiple
M12.01	Artropatia cronica post-reumatica [Jaccoud]: area spalla	M86.21	Osteomielite subacuta: area spalla
M12.02	Artropatia cronica post-reumatica [Jaccoud]: braccio	M86.22	Osteomielite subacuta: braccio
M12.03	Artropatia cronica post-reumatica [Jaccoud]: avambraccio	M86.23	Osteomielite subacuta: avambraccio
M12.04	Artropatia cronica post-reumatica [Jaccoud]: mano	M86.24	Osteomielite subacuta: mano
M12.05	Artropatia cronica post-reumatica [Jaccoud]: coscia	M86.25	Osteomielite subacuta: coscia
M12.06	Artropatia cronica post-reumatica [Jaccoud]: gamba	M86.26	Osteomielite subacuta: gamba
M12.07	Artropatia cronica post-reumatica [Jaccoud]: caviglia e piede	M86.27	Osteomielite subacuta: caviglia e piede
M12.08	Artropatia cronica post-reumatica [Jaccoud]: Altre localizzazioni	M86.28	Osteomielite subacuta: Altre localizzazioni
M12.09	Artropatia cronica post-reumatica [Jaccoud]: Localizzazione non precisata	M86.29	Osteomielite subacuta: Localizzazione non precisata
M33.1	Altra dermatomiosite	M86.30	Osteomielite cronica multifocale: Localizzazioni multiple
M33.2	Polimiosite	M86.31	Osteomielite cronica multifocale: area spalla
M34.0	Sclerosi sistemica progressiva	M86.32	Osteomielite cronica multifocale: braccio
M34.9	Sclerosi sistemica non specificata	M86.33	Osteomielite cronica multifocale: avambraccio
M35.1	Altre sindromi sovrapposte	M86.34	Osteomielite cronica multifocale: mano
M35.2	Malattia di Behçet	M86.35	Osteomielite cronica multifocale: coscia
M35.3	Polimialgia reumatica	M86.36	Osteomielite cronica multifocale: gamba
		M86.37	Osteomielite cronica multifocale: caviglia e piede
		M86.38	Osteomielite cronica multifocale: Altre localizzazioni
		M86.39	Osteomielite cronica multifocale: Localizzazione non precisata
		M86.40	Osteomielite cronica con fistola: Localizzazioni multiple
		M86.41	Osteomielite cronica con fistola: area spalla
		M86.42	Osteomielite cronica con fistola: braccio
		M86.43	Osteomielite cronica con fistola: avambraccio
		M86.44	Osteomielite cronica con fistola: mano
		M86.45	Osteomielite cronica con fistola: coscia
		M86.46	Osteomielite cronica con fistola: gamba

M86.47	Osteomielite cronica con fistola: caviglia e piede	M87.35	Altra osteonecrosi secondaria: coscia
M86.48	Osteomielite cronica con fistola: Altre localizzazioni	M87.36	Altra osteonecrosi secondaria: gamba
M86.49	Osteomielite cronica con fistola: Localizzazione non precisata	M87.37	Altra osteonecrosi secondaria: caviglia e piede
M86.50	Altra osteomielite cronica ematogena: Localizzazioni multiple	M87.38	Altra osteonecrosi secondaria: Altre localizzazioni
M86.51	Altra osteomielite cronica ematogena: area spalla	M87.39	Altra osteonecrosi secondaria: Localizzazione non precisata
M86.52	Altra osteomielite cronica ematogena: braccio	M87.80	Altra osteonecrosi: Localizzazioni multiple
M86.53	Altra osteomielite cronica ematogena: avambraccio	M87.81	Altra osteonecrosi: area spalla
M86.54	Altra osteomielite cronica ematogena: mano	M87.82	Altra osteonecrosi: braccio
M86.55	Altra osteomielite cronica ematogena: coscia	M87.83	Altra osteonecrosi: avambraccio
M86.56	Altra osteomielite cronica ematogena: gamba	M87.84	Altra osteonecrosi: mano
M86.57	Altra osteomielite cronica ematogena: caviglia e piede	M87.85	Altra osteonecrosi: coscia
M86.58	Altra osteomielite cronica ematogena: Altre localizzazioni	M87.86	Altra osteonecrosi: gamba
M86.59	Altra osteomielite cronica ematogena: Localizzazione non precisata	M87.87	Altra osteonecrosi: caviglia e piede
M86.60	Altra osteomielite cronica: Localizzazioni multiple	M87.88	Altra osteonecrosi: Altre localizzazioni
M86.61	Altra osteomielite cronica: area spalla	M87.89	Altra osteonecrosi: Localizzazione non precisata
M86.62	Altra osteomielite cronica: braccio	M87.90	Osteonecrosi non specificata: Localizzazioni multiple
M86.63	Altra osteomielite cronica: avambraccio	M87.91	Osteonecrosi non specificata: area spalla
M86.64	Altra osteomielite cronica: mano	M87.92	Osteonecrosi non specificata: braccio
M86.65	Altra osteomielite cronica: coscia	M87.93	Osteonecrosi non specificata: avambraccio
M86.66	Altra osteomielite cronica: gamba	M87.94	Osteonecrosi non specificata: mano
M86.67	Altra osteomielite cronica: caviglia e piede	M87.95	Osteonecrosi non specificata: coscia
M86.68	Altra osteomielite cronica: Altre localizzazioni	M87.96	Osteonecrosi non specificata: gamba
M86.69	Altra osteomielite cronica: Localizzazione non precisata	M87.97	Osteonecrosi non specificata: caviglia e piede
M86.80	Altra osteomielite: Localizzazioni multiple	M87.98	Osteonecrosi non specificata: Altre localizzazioni
M86.81	Altra osteomielite: area spalla	M87.99	Osteonecrosi non specificata: Localizzazione non precisata
M86.82	Altra osteomielite: braccio	M89.60	Osteopatia consecutiva a poliomielite: Localizzazioni multiple
M86.83	Altra osteomielite: avambraccio	M89.61	Osteopatia consecutiva a poliomielite: area spalla
M86.84	Altra osteomielite: mano	M89.62	Osteopatia consecutiva a poliomielite: braccio
M86.85	Altra osteomielite: coscia	M89.63	Osteopatia consecutiva a poliomielite: avambraccio
M86.86	Altra osteomielite: gamba	M89.64	Osteopatia consecutiva a poliomielite: mano
M86.87	Altra osteomielite: caviglia e piede	M89.65	Osteopatia consecutiva a poliomielite: coscia
M86.88	Altra osteomielite: Altre localizzazioni	M89.66	Osteopatia consecutiva a poliomielite: gamba
M86.89	Altra osteomielite: Localizzazione non precisata	M89.67	Osteopatia consecutiva a poliomielite: caviglia e piede
M86.90	Osteomielite non specificata: Localizzazioni multiple	M89.68	Osteopatia consecutiva a poliomielite: Altre localizzazioni
M86.91	Osteomielite non specificata: area spalla	M89.69	Osteopatia consecutiva a poliomielite: Localizzazione non precisata
M86.92	Osteomielite non specificata: braccio	M96.6	Frattura ossea dopo impianto ortopedico, protesi articolare o placca per osteosintesi
M86.93	Osteomielite non specificata: avambraccio	M96.80	Sterno lasciato elettivamente aperto dopo intervento di chirurgia toracica
M86.94	Osteomielite non specificata: mano	M96.81	Torace instabile dopo intervento di chirurgia toracica
M86.95	Osteomielite non specificata: coscia	M96.88	Altri disturbi osteomuscolari iatrogeni
M86.96	Osteomielite non specificata: gamba	M96.9	Disturbi osteomuscolari iatrogeni non specificati
M86.97	Osteomielite non specificata: caviglia e piede	S01.83	Ferita aperta (qualsiasi parte della testa) in collegamento con traumatismo intracranico
M86.98	Osteomielite non specificata: Altre localizzazioni	S01.86	Danno ai tessuti molli di terzo grado su frattura o lussazione chiusa della testa
M86.99	Osteomielite non specificata: Localizzazione non precisata	S01.88	Danno ai tessuti molli di secondo grado su frattura o lussazione aperta della testa
M87.10	Osteonecrosi da farmaci: Localizzazioni multiple	S01.89	Danno ai tessuti molli di terzo grado su frattura o lussazione aperta della testa
M87.11	Osteonecrosi da farmaci: area spalla	S11.86	Danno ai tessuti molli di terzo grado su frattura o lussazione chiusa del collo
M87.12	Osteonecrosi da farmaci: braccio	S11.88	Danno ai tessuti molli di secondo grado su frattura o lussazione aperta del collo
M87.13	Osteonecrosi da farmaci: avambraccio	S11.89	Danno ai tessuti molli di terzo grado su frattura o lussazione aperta del collo
M87.14	Osteonecrosi da farmaci: mano	S21.83	Ferita aperta (qualsiasi parte del torace) in collegamento con traumatismo intratoracico
M87.15	Osteonecrosi da farmaci: coscia	S21.86	Danno ai tessuti molli di terzo grado su frattura o lussazione chiusa del torace
M87.16	Osteonecrosi da farmaci: gamba	S21.88	Danno ai tessuti molli di secondo grado su frattura o lussazione aperta del torace
M87.17	Osteonecrosi da farmaci: caviglia e piede	S21.89	Danno ai tessuti molli di terzo grado su frattura o lussazione aperta del torace
M87.18	Osteonecrosi da farmaci: Altre localizzazioni	S31.83	Ferita aperta (qualsiasi parte dell'addome, dei lombi e della pelvi) in collegamento con traumatismo intraaddominale
M87.19	Osteonecrosi da farmaci: Localizzazione non precisata	S31.86	Danno ai tessuti molli di terzo grado su frattura o lussazione chiusa della colonna lombare e della pelvi
M87.20	Osteonecrosi da un trauma anteriore: Localizzazioni multiple	S31.88	Danno ai tessuti molli di secondo grado su frattura o lussazione aperta della colonna lombare e della pelvi
M87.21	Osteonecrosi da un trauma anteriore: area spalla		
M87.22	Osteonecrosi da un trauma anteriore: braccio		
M87.23	Osteonecrosi da un trauma anteriore: avambraccio		
M87.24	Osteonecrosi da un trauma anteriore: mano		
M87.25	Osteonecrosi da un trauma anteriore: coscia		
M87.26	Osteonecrosi da un trauma anteriore: gamba		
M87.27	Osteonecrosi da un trauma anteriore: caviglia e piede		
M87.28	Osteonecrosi da un trauma anteriore: Altre localizzazioni		
M87.29	Osteonecrosi da un trauma anteriore: Localizzazione non precisata		
M87.30	Altra osteonecrosi secondaria: Localizzazioni multiple		
M87.31	Altra osteonecrosi secondaria: area spalla		
M87.32	Altra osteonecrosi secondaria: braccio		
M87.33	Altra osteonecrosi secondaria: avambraccio		
M87.34	Altra osteonecrosi secondaria: mano		

S31.89	Danno ai tessuti molli di terzo grado su frattura o lussazione aperta della colonna lombare e della pelvi	S71.89	Danno ai tessuti molli di terzo grado su frattura o lussazione aperta dell'anca e della coscia
S41.86	Danno ai tessuti molli di terzo grado su frattura o lussazione chiusa del braccio	S81.86	Danno ai tessuti molli di terzo grado su frattura o lussazione chiusa della gamba
S41.88	Danno ai tessuti molli di secondo grado su frattura o lussazione aperta del braccio	S81.88	Danno ai tessuti molli di secondo grado su frattura o lussazione aperta della gamba
S41.89	Danno ai tessuti molli di terzo grado su frattura o lussazione aperta del braccio	S81.89	Danno ai tessuti molli di terzo grado su frattura o lussazione aperta della gamba
S51.86	Danno ai tessuti molli di terzo grado su frattura o lussazione chiusa dell'avambraccio	S91.86	Danno ai tessuti molli di terzo grado su frattura o lussazione chiusa del piede
S51.88	Danno ai tessuti molli di secondo grado su frattura o lussazione aperta dell'avambraccio	S91.88	Danno ai tessuti molli di secondo grado su frattura o lussazione aperta del piede
S51.89	Danno ai tessuti molli di terzo grado su frattura o lussazione aperta dell'avambraccio	S91.89	Danno ai tessuti molli di terzo grado su frattura o lussazione aperta del piede
S61.86	Danno ai tessuti molli di terzo grado su frattura o lussazione chiusa del polso e della mano	T84.5	Infezione e reazione infiammatoria da protesi articolare interna [qualsiasi sede]
S61.88	Danno ai tessuti molli di secondo grado su frattura o lussazione aperta del polso e della mano	T84.6	Infezione e reazione infiammatoria da dispositivo fissatore interno [qualsiasi sede]
S61.89	Danno ai tessuti molli di terzo grado su frattura o lussazione aperta del polso e della mano	T84.7	Infezione e reazione infiammatoria da altri dispositivi, impianti ed innesti interni ortopedici
S71.86	Danno ai tessuti molli di terzo grado su frattura o lussazione chiusa dell'anca e della coscia	T84.8	Altre complicanze di dispositivi, impianti ed innesti protesici interni ortopedici
S71.88	Danno ai tessuti molli di secondo grado su frattura o lussazione aperta dell'anca e della coscia	T84.9	Complicanza, non specificata, di dispositivo, impianto ed innesto protesico interno ortopedico

Diagnosi I08-3

A18.0	Tubercolosi delle ossa e delle articolazioni	M00.88	Artrite e poliartrite da altri batteri specificati: Altre localizzazioni
A54.4	Infezione gonococcica del sistema osteomuscolare	M00.89	Artrite e poliartrite da altri batteri specificati: Localizzazione non precisata
A66.6	Lesioni delle ossa e delle articolazioni da framboesia		
L40.5	Artropatia psoriatrica {M07.0-M07.3}, {M09.0-}	M00.90	Artrite piogenica non specificata: Localizzazioni multiple
M00.00	Artrite e poliartrite stafilococcica: Localizzazioni multiple	M00.91	Artrite piogenica non specificata: area spalla
M00.01	Artrite e poliartrite stafilococcica: area spalla	M00.92	Artrite piogenica non specificata: braccio
M00.02	Artrite e poliartrite stafilococcica: braccio	M00.93	Artrite piogenica non specificata:avambraccio
M00.03	Artrite e poliartrite stafilococcica:avambraccio	M00.94	Artrite piogenica non specificata: mano
M00.04	Artrite e poliartrite stafilococcica: mano	M00.95	Artrite piogenica non specificata: coscia
M00.05	Artrite e poliartrite stafilococcica: coscia	M00.96	Artrite piogenica non specificata: gamba
M00.06	Artrite e poliartrite stafilococcica: gamba	M00.97	Artrite piogenica non specificata: caviglia e piede
M00.07	Artrite e poliartrite stafilococcica: caviglia e piede	M00.98	Artrite piogenica non specificata: Altre localizzazioni
M00.08	Artrite e poliartrite stafilococcica: Altre localizzazioni	M00.99	Artrite piogenica non specificata: Localizzazione non precisata
M00.09	Artrite e poliartrite stafilococcica: Localizzazione non precisata	M02.10	Artropatia post-dissenterica: Localizzazioni multiple
M00.10	Artrite e poliartrite pneumococcica: Localizzazioni multiple	M02.11	Artropatia post-dissenterica: area spalla
M00.11	Artrite e poliartrite pneumococcica: area spalla	M02.12	Artropatia post-dissenterica: braccio
M00.12	Artrite e poliartrite pneumococcica: braccio	M02.13	Artropatia post-dissenterica:avambraccio
M00.13	Artrite e poliartrite pneumococcica:avambraccio	M02.14	Artropatia post-dissenterica: mano
M00.14	Artrite e poliartrite pneumococcica: mano	M02.15	Artropatia post-dissenterica: coscia
M00.15	Artrite e poliartrite pneumococcica: coscia	M02.16	Artropatia post-dissenterica: gamba
M00.16	Artrite e poliartrite pneumococcica: gamba	M02.17	Artropatia post-dissenterica: caviglia e piede
M00.17	Artrite e poliartrite pneumococcica: caviglia e piede	M02.18	Artropatia post-dissenterica: Altre localizzazioni
M00.18	Artrite e poliartrite pneumococcica: Altre localizzazioni	M02.19	Artropatia post-dissenterica: Localizzazione non precisata
M00.19	Artrite e poliartrite pneumococcica: Localizzazione non precisata	M02.30	Malattia di Reiter: Localizzazioni multiple
M00.20	Altre artriti e poliartriti streptococciche: Localizzazioni multiple	M02.31	Malattia di Reiter: area spalla
M00.21	Altre artriti e poliartriti streptococciche: area spalla	M02.32	Malattia di Reiter: braccio
M00.22	Altre artriti e poliartriti streptococciche: braccio	M02.33	Malattia di Reiter:avambraccio
M00.23	Altre artriti e poliartriti streptococciche:avambraccio	M02.34	Malattia di Reiter: mano
M00.24	Altre artriti e poliartriti streptococciche: mano	M02.35	Malattia di Reiter: coscia
M00.25	Altre artriti e poliartriti streptococciche: coscia	M02.36	Malattia di Reiter: gamba
M00.26	Altre artriti e poliartriti streptococciche: gamba	M02.37	Malattia di Reiter: caviglia e piede
M00.27	Altre artriti e poliartriti streptococciche: caviglia e piede	M02.38	Malattia di Reiter: Altre localizzazioni
M00.28	Altre artriti e poliartriti streptococciche: Altre localizzazioni	M02.39	Malattia di Reiter: Localizzazione non precisata
M00.29	Altre artriti e poliartriti streptococciche: Localizzazione non precisata	M02.90	Artropatia reattiva non specificata: Localizzazioni multiple
M00.80	Artrite e poliartrite da altri batteri specificati: Localizzazioni multiple	M02.91	Artropatia reattiva non specificata: area spalla
M00.81	Artrite e poliartrite da altri batteri specificati: area spalla	M02.92	Artropatia reattiva non specificata: braccio
M00.82	Artrite e poliartrite da altri batteri specificati: braccio	M02.93	Artropatia reattiva non specificata:avambraccio
M00.83	Artrite e poliartrite da altri batteri specificati:avambraccio	M02.94	Artropatia reattiva non specificata: mano
M00.84	Artrite e poliartrite da altri batteri specificati: mano	M02.95	Artropatia reattiva non specificata: coscia
M00.85	Artrite e poliartrite da altri batteri specificati: coscia	M02.96	Artropatia reattiva non specificata: gamba
M00.86	Artrite e poliartrite da altri batteri specificati: gamba	M02.97	Artropatia reattiva non specificata: caviglia e piede
M00.87	Artrite e poliartrite da altri batteri specificati: caviglia e piede	M02.98	Artropatia reattiva non specificata: Altre localizzazioni
		M02.99	Artropatia reattiva non specificata: Localizzazione non precisata
		M05.00	Sindrome di Felty: Localizzazioni multiple

M05.01	Sindrome di Felty: area spalla	M06.08	Artrite reumatoide sieronegativa: Altre localizzazioni
M05.02	Sindrome di Felty: braccio	M06.09	Artrite reumatoide sieronegativa: Localizzazione non precisata
M05.03	Sindrome di Felty: avambraccio	M06.10	Morbo di Still dell'adulto: Localizzazioni multiple
M05.04	Sindrome di Felty: mano	M06.11	Morbo di Still dell'adulto: area spalla
M05.05	Sindrome di Felty: coscia	M06.12	Morbo di Still dell'adulto: braccio
M05.06	Sindrome di Felty: gamba	M06.13	Morbo di Still dell'adulto: avambraccio
M05.07	Sindrome di Felty: caviglia e piede	M06.14	Morbo di Still dell'adulto: mano
M05.08	Sindrome di Felty: Altre localizzazioni	M06.15	Morbo di Still dell'adulto: coscia
M05.09	Sindrome di Felty: Localizzazione non precisata	M06.16	Morbo di Still dell'adulto: gamba
M05.20	Vascolite reumatoide: Localizzazioni multiple	M06.17	Morbo di Still dell'adulto: caviglia e piede
M05.21	Vascolite reumatoide: area spalla	M06.18	Morbo di Still dell'adulto: Altre localizzazioni
M05.22	Vascolite reumatoide: braccio	M06.19	Morbo di Still dell'adulto: Localizzazione non precisata
M05.23	Vascolite reumatoide: avambraccio	M06.20	Borsite reumatoide: Localizzazioni multiple
M05.24	Vascolite reumatoide: mano	M06.21	Borsite reumatoide: area spalla
M05.25	Vascolite reumatoide: coscia	M06.22	Borsite reumatoide: braccio
M05.26	Vascolite reumatoide: gamba	M06.23	Borsite reumatoide: avambraccio
M05.27	Vascolite reumatoide: caviglia e piede	M06.24	Borsite reumatoide: mano
M05.28	Vascolite reumatoide: Altre localizzazioni	M06.25	Borsite reumatoide: coscia
M05.29	Vascolite reumatoide: Localizzazione non precisata	M06.26	Borsite reumatoide: gamba
M05.30	Artrite reumatoide con interessamento di altri organi e apparati: Localizzazioni multiple	M06.27	Borsite reumatoide: caviglia e piede
M05.31	Artrite reumatoide con interessamento di altri organi e apparati: area spalla	M06.28	Borsite reumatoide: Altre localizzazioni
M05.32	Artrite reumatoide con interessamento di altri organi e apparati: braccio	M06.29	Borsite reumatoide: Localizzazione non precisata
M05.33	Artrite reumatoide con interessamento di altri organi e apparati: avambraccio	M06.30	Nodulo reumatoide: Localizzazioni multiple
M05.34	Artrite reumatoide con interessamento di altri organi e apparati: mano	M06.31	Nodulo reumatoide: area spalla
M05.35	Artrite reumatoide con interessamento di altri organi e apparati: coscia	M06.32	Nodulo reumatoide: braccio
M05.36	Artrite reumatoide con interessamento di altri organi e apparati: gamba	M06.33	Nodulo reumatoide: avambraccio
M05.37	Artrite reumatoide con interessamento di altri organi e apparati: caviglia e piede	M06.34	Nodulo reumatoide: mano
M05.38	Artrite reumatoide con interessamento di altri organi e apparati: Altre localizzazioni	M06.35	Nodulo reumatoide: coscia
M05.39	Artrite reumatoide con interessamento di altri organi e apparati: Localizzazione non precisata	M06.36	Nodulo reumatoide: gamba
M05.80	Altra artrite reumatoide sieropositiva: Localizzazioni multiple	M06.37	Nodulo reumatoide: caviglia e piede
M05.81	Altra artrite reumatoide sieropositiva: area spalla	M06.38	Nodulo reumatoide: Altre localizzazioni
M05.82	Altra artrite reumatoide sieropositiva: braccio	M06.39	Nodulo reumatoide: Localizzazione non precisata
M05.83	Altra artrite reumatoide sieropositiva: avambraccio	M06.40	Poliartropatia infiammatoria: Localizzazioni multiple
M05.84	Altra artrite reumatoide sieropositiva: mano	M06.41	Poliartropatia infiammatoria: area spalla
M05.85	Altra artrite reumatoide sieropositiva: coscia	M06.42	Poliartropatia infiammatoria: braccio
M05.86	Altra artrite reumatoide sieropositiva: gamba	M06.43	Poliartropatia infiammatoria: avambraccio
M05.87	Altra artrite reumatoide sieropositiva: caviglia e piede	M06.44	Poliartropatia infiammatoria: mano
M05.88	Altra artrite reumatoide sieropositiva: Altre localizzazioni	M06.45	Poliartropatia infiammatoria: coscia
M05.89	Altra artrite reumatoide sieropositiva: Localizzazione non precisata	M06.46	Poliartropatia infiammatoria: gamba
M05.90	Artrite reumatoide sieropositiva non specificata: Localizzazioni multiple	M06.47	Poliartropatia infiammatoria: caviglia e piede
M05.91	Artrite reumatoide sieropositiva non specificata: area spalla	M06.48	Poliartropatia infiammatoria: Altre localizzazioni
M05.92	Artrite reumatoide sieropositiva non specificata: braccio	M06.49	Poliartropatia infiammatoria: Localizzazione non precisata
M05.93	Artrite reumatoide sieropositiva non specificata: avambraccio	M06.80	Altra artrite reumatoide specificata: Localizzazioni multiple
M05.94	Artrite reumatoide sieropositiva non specificata: mano	M06.81	Altra artrite reumatoide specificata: area spalla
M05.95	Artrite reumatoide sieropositiva non specificata: coscia	M06.82	Altra artrite reumatoide specificata: braccio
M05.96	Artrite reumatoide sieropositiva non specificata: gamba	M06.83	Altra artrite reumatoide specificata: avambraccio
M05.97	Artrite reumatoide sieropositiva non specificata: caviglia e piede	M06.84	Altra artrite reumatoide specificata: mano
M05.98	Artrite reumatoide sieropositiva non specificata: Altre localizzazioni	M06.85	Altra artrite reumatoide specificata: coscia
M05.99	Artrite reumatoide sieropositiva non specificata: Localizzazione non precisata	M06.86	Altra artrite reumatoide specificata: gamba
M06.00	Artrite reumatoide sieronegativa: Localizzazioni multiple	M06.87	Altra artrite reumatoide specificata: caviglia e piede
M06.01	Artrite reumatoide sieronegativa: area spalla	M06.88	Altra artrite reumatoide specificata: Altre localizzazioni
M06.02	Artrite reumatoide sieronegativa: braccio	M06.89	Altra artrite reumatoide specificata: Localizzazione non precisata
M06.03	Artrite reumatoide sieronegativa: avambraccio	M06.90	Artrite reumatoide non specificata: Localizzazioni multiple
M06.04	Artrite reumatoide sieronegativa: mano	M06.91	Artrite reumatoide non specificata: area spalla
M06.05	Artrite reumatoide sieronegativa: coscia	M06.92	Artrite reumatoide non specificata: braccio
M06.06	Artrite reumatoide sieronegativa: gamba	M06.93	Artrite reumatoide non specificata: avambraccio
M06.07	Artrite reumatoide sieronegativa: caviglia e piede	M06.94	Artrite reumatoide non specificata: mano
		M06.95	Artrite reumatoide non specificata: coscia
		M06.96	Artrite reumatoide non specificata: gamba
		M06.97	Artrite reumatoide non specificata: caviglia e piede
		M06.98	Artrite reumatoide non specificata: Altre localizzazioni
		M06.99	Artrite reumatoide non specificata: Localizzazione non precisata
		M08.00	Artrite reumatoide giovanile: Localizzazioni multiple
		M08.01	Artrite reumatoide giovanile: area spalla
		M08.02	Artrite reumatoide giovanile: braccio
		M08.03	Artrite reumatoide giovanile: avambraccio
		M08.04	Artrite reumatoide giovanile: mano
		M08.05	Artrite reumatoide giovanile: coscia
		M08.06	Artrite reumatoide giovanile: gamba
		M08.07	Artrite reumatoide giovanile: caviglia e piede

M08.08	Artrite reumatoide giovanile: Altre localizzazioni	M12.05	Artropatia cronica post-reumatica [Jaccoud]: coscia
M08.09	Artrite reumatoide giovanile: Localizzazione non precisata	M12.06	Artropatia cronica post-reumatica [Jaccoud]: gamba
M08.20	Artrite giovanile con esordio sistemico: Localizzazioni multiple	M12.07	Artropatia cronica post-reumatica [Jaccoud]: caviglia e piede
M08.21	Artrite giovanile con esordio sistemico: area spalla	M12.08	Artropatia cronica post-reumatica [Jaccoud]: Altre localizzazioni
M08.22	Artrite giovanile con esordio sistemico: braccio	M12.09	Artropatia cronica post-reumatica [Jaccoud]: Localizzazione non precisata
M08.23	Artrite giovanile con esordio sistemico: avambraccio	M33.1	Altra dermatomiosite
M08.24	Artrite giovanile con esordio sistemico: mano	M33.2	Polimiosite
M08.25	Artrite giovanile con esordio sistemico: coscia	M34.0	Sclerosi sistemica progressiva
M08.26	Artrite giovanile con esordio sistemico: gamba	M34.9	Sclerosi sistemica non specificata
M08.27	Artrite giovanile con esordio sistemico: caviglia e piede	M35.1	Altre sindromi sovrapposte
M08.28	Artrite giovanile con esordio sistemico: Altre localizzazioni	M35.2	Malattia di Behçet
M08.29	Artrite giovanile con esordio sistemico: Localizzazione non precisata	M35.3	Polimialgia reumatica
M08.3	Artrite cronica giovanile (sieronegativa), forma poliarticolare	M45.00	Spondilite anchilosante: Localizzazioni multiple della colonna vertebrale
M08.40	Artrite cronica giovanile (sieronegativa), forma pauciarticolare: Localizzazioni multiple	M45.01	Spondilite anchilosante: Zona occipito-atlanto-assiale
M08.41	Artrite cronica giovanile (sieronegativa), forma pauciarticolare: area spalla	M45.02	Spondilite anchilosante: Zona cervicale
M08.42	Artrite cronica giovanile (sieronegativa), forma pauciarticolare: braccio	M45.03	Spondilite anchilosante: Zona cervicodorsale
M08.43	Artrite cronica giovanile (sieronegativa), forma pauciarticolare: avambraccio	M45.04	Spondilite anchilosante: Zona dorsale
M08.44	Artrite cronica giovanile (sieronegativa), forma pauciarticolare: mano	M45.05	Spondilite anchilosante: Zona dorsolombare
M08.45	Artrite cronica giovanile (sieronegativa), forma pauciarticolare: coscia	M45.06	Spondilite anchilosante: Zona lombare
M08.46	Artrite cronica giovanile (sieronegativa), forma pauciarticolare: gamba	M45.07	Spondilite anchilosante: Zona lombosacrale
M08.47	Artrite cronica giovanile (sieronegativa), forma pauciarticolare: caviglia e piede	M45.08	Spondilite anchilosante: Zona sacrale e sacrococcigea
M08.48	Artrite cronica giovanile (sieronegativa), forma pauciarticolare: Altre localizzazioni	M45.09	Spondilite anchilosante: Zona non precisata
M08.49	Artrite cronica giovanile (sieronegativa), forma pauciarticolare: Localizzazione non precisata	M46.20	Osteomielite vertebrale: Localizzazioni multiple della colonna vertebrale
M08.70	Vascolite in artrite giovanile: Localizzazioni multiple	M46.21	Osteomielite vertebrale: Zona occipito-atlanto-assiale
M08.71	Vascolite in artrite giovanile: area spalla	M46.22	Osteomielite vertebrale: Zona cervicale
M08.72	Vascolite in artrite giovanile: braccio	M46.23	Osteomielite vertebrale: Zona cervicodorsale
M08.73	Vascolite in artrite giovanile: avambraccio	M46.24	Osteomielite vertebrale: Zona dorsale
M08.74	Vascolite in artrite giovanile: mano	M46.25	Osteomielite vertebrale: Zona dorsolombare
M08.75	Vascolite in artrite giovanile: coscia	M46.26	Osteomielite vertebrale: Zona lombare
M08.76	Vascolite in artrite giovanile: gamba	M46.27	Osteomielite vertebrale: Zona lombosacrale
M08.77	Vascolite in artrite giovanile: caviglia e piede	M46.28	Osteomielite vertebrale: Zona sacrale e sacrococcigea
M08.78	Vascolite in artrite giovanile: Altre localizzazioni	M46.29	Osteomielite vertebrale: Zona non precisata
M08.79	Vascolite in artrite giovanile: Localizzazione non precisata	M79.09	Reumatismo non specificato: Localizzazione non precisata
M08.80	Altra artrite giovanile: Localizzazioni multiple	M86.00	Osteomielite acuta ematogena: Localizzazioni multiple
M08.81	Altra artrite giovanile: area spalla	M86.01	Osteomielite acuta ematogena: area spalla
M08.82	Altra artrite giovanile: braccio	M86.02	Osteomielite acuta ematogena: braccio
M08.83	Altra artrite giovanile: avambraccio	M86.03	Osteomielite acuta ematogena: avambraccio
M08.84	Altra artrite giovanile: mano	M86.04	Osteomielite acuta ematogena: mano
M08.85	Altra artrite giovanile: coscia	M86.05	Osteomielite acuta ematogena: coscia
M08.86	Altra artrite giovanile: gamba	M86.06	Osteomielite acuta ematogena: gamba
M08.87	Altra artrite giovanile: caviglia e piede	M86.07	Osteomielite acuta ematogena: caviglia e piede
M08.88	Altra artrite giovanile: Altre localizzazioni	M86.08	Osteomielite acuta ematogena: Altre localizzazioni
M08.89	Altra artrite giovanile: Localizzazione non precisata	M86.09	Osteomielite acuta ematogena: Localizzazione non precisata
M08.90	Artrite giovanile non specificata: Localizzazioni multiple	M86.10	Altra osteomielite acuta: Localizzazioni multiple
M08.91	Artrite giovanile non specificata: area spalla	M86.11	Altra osteomielite acuta: area spalla
M08.92	Artrite giovanile non specificata: braccio	M86.12	Altra osteomielite acuta: braccio
M08.93	Artrite giovanile non specificata: avambraccio	M86.13	Altra osteomielite acuta: avambraccio
M08.94	Artrite giovanile non specificata: mano	M86.14	Altra osteomielite acuta: mano
M08.95	Artrite giovanile non specificata: coscia	M86.15	Altra osteomielite acuta: coscia
M08.96	Artrite giovanile non specificata: gamba	M86.16	Altra osteomielite acuta: gamba
M08.97	Artrite giovanile non specificata: caviglia e piede	M86.17	Altra osteomielite acuta: caviglia e piede
M08.98	Artrite giovanile non specificata: Altre localizzazioni	M86.18	Altra osteomielite acuta: Altre localizzazioni
M08.99	Artrite giovanile non specificata: Localizzazione non precisata	M86.19	Altra osteomielite acuta: Localizzazione non precisata
M10.09	Gotta idiopatica: Localizzazione non precisata	M86.20	Osteomielite subacuta: Localizzazioni multiple
M12.00	Artropatia cronica post-reumatica [Jaccoud]: Localizzazioni multiple	M86.21	Osteomielite subacuta: area spalla
M12.01	Artropatia cronica post-reumatica [Jaccoud]: area spalla	M86.22	Osteomielite subacuta: braccio
M12.02	Artropatia cronica post-reumatica [Jaccoud]: braccio	M86.23	Osteomielite subacuta: avambraccio
M12.03	Artropatia cronica post-reumatica [Jaccoud]: avambraccio	M86.24	Osteomielite subacuta: mano
M12.04	Artropatia cronica post-reumatica [Jaccoud]: mano	M86.25	Osteomielite subacuta: coscia
		M86.26	Osteomielite subacuta: gamba
		M86.27	Osteomielite subacuta: caviglia e piede
		M86.28	Osteomielite subacuta: Altre localizzazioni
		M86.29	Osteomielite subacuta: Localizzazione non precisata
		M86.30	Osteomielite cronica multifocale: Localizzazioni multiple
		M86.31	Osteomielite cronica multifocale: area spalla
		M86.32	Osteomielite cronica multifocale: braccio
		M86.33	Osteomielite cronica multifocale: avambraccio

M86.34	Osteomielite cronica multifocale: mano	M87.21	Osteonecrosi da un trauma anteriore: area spalla
M86.35	Osteomielite cronica multifocale: coscia	M87.22	Osteonecrosi da un trauma anteriore: braccio
M86.36	Osteomielite cronica multifocale: gamba	M87.23	Osteonecrosi da un trauma anteriore: avambraccio
M86.37	Osteomielite cronica multifocale: caviglia e piede	M87.24	Osteonecrosi da un trauma anteriore: mano
M86.38	Osteomielite cronica multifocale: Altre localizzazioni	M87.25	Osteonecrosi da un trauma anteriore: coscia
M86.39	Osteomielite cronica multifocale: Localizzazione non precisata	M87.26	Osteonecrosi da un trauma anteriore: gamba
M86.40	Osteomielite cronica con fistola: Localizzazioni multiple	M87.27	Osteonecrosi da un trauma anteriore: caviglia e piede
M86.41	Osteomielite cronica con fistola: area spalla	M87.28	Osteonecrosi da un trauma anteriore: Altre localizzazioni
M86.42	Osteomielite cronica con fistola: braccio	M87.29	Osteonecrosi da un trauma anteriore: Localizzazione non precisata
M86.43	Osteomielite cronica con fistola: avambraccio	M87.30	Altra osteonecrosi secondaria: Localizzazioni multiple
M86.44	Osteomielite cronica con fistola: mano	M87.31	Altra osteonecrosi secondaria: area spalla
M86.45	Osteomielite cronica con fistola: coscia	M87.32	Altra osteonecrosi secondaria: braccio
M86.46	Osteomielite cronica con fistola: gamba	M87.33	Altra osteonecrosi secondaria: avambraccio
M86.47	Osteomielite cronica con fistola: caviglia e piede	M87.34	Altra osteonecrosi secondaria: mano
M86.48	Osteomielite cronica con fistola: Altre localizzazioni	M87.35	Altra osteonecrosi secondaria: coscia
M86.49	Osteomielite cronica con fistola: Localizzazione non precisata	M87.36	Altra osteonecrosi secondaria: gamba
M86.50	Altra osteomielite cronica ematogena: Localizzazioni multiple	M87.37	Altra osteonecrosi secondaria: caviglia e piede
M86.51	Altra osteomielite cronica ematogena: area spalla	M87.38	Altra osteonecrosi secondaria: Altre localizzazioni
M86.52	Altra osteomielite cronica ematogena: braccio	M87.39	Altra osteonecrosi secondaria: Localizzazione non precisata
M86.53	Altra osteomielite cronica ematogena: avambraccio	M87.80	Altra osteonecrosi: Localizzazioni multiple
M86.54	Altra osteomielite cronica ematogena: mano	M87.81	Altra osteonecrosi: area spalla
M86.55	Altra osteomielite cronica ematogena: coscia	M87.82	Altra osteonecrosi: braccio
M86.56	Altra osteomielite cronica ematogena: gamba	M87.83	Altra osteonecrosi: avambraccio
M86.57	Altra osteomielite cronica ematogena: caviglia e piede	M87.84	Altra osteonecrosi: mano
M86.58	Altra osteomielite cronica ematogena: Altre localizzazioni	M87.85	Altra osteonecrosi: coscia
M86.59	Altra osteomielite cronica ematogena: Localizzazione non precisata	M87.86	Altra osteonecrosi: gamba
M86.60	Altra osteomielite cronica: Localizzazioni multiple	M87.87	Altra osteonecrosi: caviglia e piede
M86.61	Altra osteomielite cronica: area spalla	M87.88	Altra osteonecrosi: Altre localizzazioni
M86.62	Altra osteomielite cronica: braccio	M87.89	Altra osteonecrosi: Localizzazione non precisata
M86.63	Altra osteomielite cronica: avambraccio	M87.90	Osteonecrosi non specificata: Localizzazioni multiple
M86.64	Altra osteomielite cronica: mano	M87.91	Osteonecrosi non specificata: area spalla
M86.65	Altra osteomielite cronica: coscia	M87.92	Osteonecrosi non specificata: braccio
M86.66	Altra osteomielite cronica: gamba	M87.93	Osteonecrosi non specificata: avambraccio
M86.67	Altra osteomielite cronica: caviglia e piede	M87.94	Osteonecrosi non specificata: mano
M86.68	Altra osteomielite cronica: Altre localizzazioni	M87.95	Osteonecrosi non specificata: coscia
M86.69	Altra osteomielite cronica: Localizzazione non precisata	M87.96	Osteonecrosi non specificata: gamba
M86.80	Altra osteomielite: Localizzazioni multiple	M87.97	Osteonecrosi non specificata: caviglia e piede
M86.81	Altra osteomielite: area spalla	M87.98	Osteonecrosi non specificata: Altre localizzazioni
M86.82	Altra osteomielite: braccio	M87.99	Osteonecrosi non specificata: Localizzazione non precisata
M86.83	Altra osteomielite: avambraccio	M89.60	Osteopatia consecutiva a poliomielite: Localizzazioni multiple
M86.84	Altra osteomielite: mano	M89.61	Osteopatia consecutiva a poliomielite: area spalla
M86.85	Altra osteomielite: coscia	M89.62	Osteopatia consecutiva a poliomielite: braccio
M86.86	Altra osteomielite: gamba	M89.63	Osteopatia consecutiva a poliomielite: avambraccio
M86.87	Altra osteomielite: caviglia e piede	M89.64	Osteopatia consecutiva a poliomielite: mano
M86.88	Altra osteomielite: Altre localizzazioni	M89.65	Osteopatia consecutiva a poliomielite: coscia
M86.89	Altra osteomielite: Localizzazione non precisata	M89.66	Osteopatia consecutiva a poliomielite: gamba
M86.90	Osteomielite non specificata: Localizzazioni multiple	M89.67	Osteopatia consecutiva a poliomielite: caviglia e piede
M86.91	Osteomielite non specificata: area spalla	M89.68	Osteopatia consecutiva a poliomielite: Altre localizzazioni
M86.92	Osteomielite non specificata: braccio	M89.69	Osteopatia consecutiva a poliomielite: Localizzazione non precisata
M86.93	Osteomielite non specificata: avambraccio	M96.6	Frattura ossea dopo impianto ortopedico, protesi articolare o placca per osteosintesi
M86.94	Osteomielite non specificata: mano	M96.80	Sterno lasciato elettivamente aperto dopo intervento di chirurgia toracica
M86.95	Osteomielite non specificata: coscia	M96.81	Torace instabile dopo intervento di chirurgia toracica
M86.96	Osteomielite non specificata: gamba	M96.88	Altri disturbi osteomuscolari iatrogeni
M86.97	Osteomielite non specificata: caviglia e piede	M96.9	Disturbi osteomuscolari iatrogeni non specificati
M86.98	Osteomielite non specificata: Altre localizzazioni	T84.5	Infezione e reazione infiammatoria da protesi articolare interna [qualsiasi sede]
M86.99	Osteomielite non specificata: Localizzazione non precisata	T84.6	Infezione e reazione infiammatoria da dispositivo fissatore interno [qualsiasi sede]
M87.10	Osteonecrosi da farmaci: Localizzazioni multiple	T84.7	Infezione e reazione infiammatoria da altri dispositivi, impianti ed innesti interni ortopedici
M87.11	Osteonecrosi da farmaci: area spalla	T84.8	Altre complicanze di dispositivi, impianti ed innesti protesici interni ortopedici
M87.12	Osteonecrosi da farmaci: braccio	T84.9	Complicanza, non specificata, di dispositivo, impianto ed innesto protesico interno ortopedico
M87.13	Osteonecrosi da farmaci: avambraccio		
M87.14	Osteonecrosi da farmaci: mano		
M87.15	Osteonecrosi da farmaci: coscia		
M87.16	Osteonecrosi da farmaci: gamba		
M87.17	Osteonecrosi da farmaci: caviglia e piede		
M87.18	Osteonecrosi da farmaci: Altre localizzazioni		
M87.19	Osteonecrosi da farmaci: Localizzazione non precisata		
M87.20	Osteonecrosi da un trauma anteriore: Localizzazioni multiple		

Diagnosi I08-4

S01.83	Ferita aperta (qualsiasi parte della testa) in collegamento con traumatismo intracranico	S41.89	Danno ai tessuti molli di terzo grado su frattura o lussazione aperta del braccio
S01.86	Danno ai tessuti molli di terzo grado su frattura o lussazione chiusa della testa	S51.86	Danno ai tessuti molli di terzo grado su frattura o lussazione chiusa dell'avambraccio
S01.88	Danno ai tessuti molli di secondo grado su frattura o lussazione aperta della testa	S51.88	Danno ai tessuti molli di secondo grado su frattura o lussazione aperta dell'avambraccio
S01.89	Danno ai tessuti molli di terzo grado su frattura o lussazione aperta della testa	S51.89	Danno ai tessuti molli di terzo grado su frattura o lussazione aperta dell'avambraccio
S11.86	Danno ai tessuti molli di terzo grado su frattura o lussazione chiusa del collo	S61.86	Danno ai tessuti molli di terzo grado su frattura o lussazione chiusa del polso e della mano
S11.88	Danno ai tessuti molli di secondo grado su frattura o lussazione aperta del collo	S61.88	Danno ai tessuti molli di secondo grado su frattura o lussazione aperta del polso e della mano
S11.89	Danno ai tessuti molli di terzo grado su frattura o lussazione aperta del collo	S61.89	Danno ai tessuti molli di terzo grado su frattura o lussazione aperta del polso e della mano
S21.83	Ferita aperta (qualsiasi parte del torace) in collegamento con traumatismo intratoracico	S71.86	Danno ai tessuti molli di terzo grado su frattura o lussazione chiusa dell'anca e della coscia
S21.86	Danno ai tessuti molli di terzo grado su frattura o lussazione chiusa del torace	S71.88	Danno ai tessuti molli di secondo grado su frattura o lussazione aperta dell'anca e della coscia
S21.88	Danno ai tessuti molli di secondo grado su frattura o lussazione aperta del torace	S71.89	Danno ai tessuti molli di terzo grado su frattura o lussazione aperta dell'anca e della coscia
S21.89	Danno ai tessuti molli di terzo grado su frattura o lussazione aperta del torace	S81.86	Danno ai tessuti molli di terzo grado su frattura o lussazione chiusa della gamba
S31.83	Ferita aperta (qualsiasi parte dell'addome, dei lombi e della pelvi) in collegamento con traumatismo intraaddominale	S81.88	Danno ai tessuti molli di secondo grado su frattura o lussazione aperta della gamba
S31.86	Danno ai tessuti molli di terzo grado su frattura o lussazione chiusa della colonna lombare e della pelvi	S81.89	Danno ai tessuti molli di terzo grado su frattura o lussazione aperta della gamba
S31.88	Danno ai tessuti molli di secondo grado su frattura o lussazione aperta della colonna lombare e della pelvi	S91.86	Danno ai tessuti molli di terzo grado su frattura o lussazione chiusa del piede
S31.89	Danno ai tessuti molli di terzo grado su frattura o lussazione aperta della colonna lombare e della pelvi	S91.88	Danno ai tessuti molli di secondo grado su frattura o lussazione aperta del piede
S41.86	Danno ai tessuti molli di terzo grado su frattura o lussazione chiusa del braccio	S91.89	Danno ai tessuti molli di terzo grado su frattura o lussazione aperta del piede
S41.88	Danno ai tessuti molli di secondo grado su frattura o lussazione aperta del braccio		

Procedura I08-5

77.25.00↔	Osteotomia cuneiforme del femore, NAS	78.09.00↔	Innesto osseo di altre ossa specificate, escluse quelle facciali, NAS
77.25.10↔	Osteotomia cuneiforme del collo femorale	78.09.10↔	Innesto osseo di falangi delle mani, con peduncolo vascolare e anastomosi microvascolare
77.25.20↔	Osteotomia cuneiforme del resto del femore	78.09.11↔	Innesto osseo di falangi delle mani, con peduncolo vascolare senza anastomosi microvascolare
77.25.99↔	Osteotomia cuneiforme del femore, altro	78.09.12↔	Innesto osseo di falangi delle mani, allogenico
77.35.00↔	Altra sezione del femore, NAS	78.09.19↔	Altro innesto osseo di falangi delle mani (es. spongiosa autologa, innesto corticospongioso, innesto senza peduncolo vascolare)
77.35.10↔	Osteotomia (de)rotativa del collo femorale	78.09.30↔	Innesto osseo delle ossa pelviche, con peduncolo vascolare e anastomosi microvascolare
77.35.11↔	Corticotomia del collo femorale per osteogenesi distrazionale	78.09.31↔	Innesto osseo delle ossa pelviche, con peduncolo vascolare senza anastomosi microvascolare
77.35.12↔	Osteotomia complessa (pluridimensionale) (con correzione assiale) del collo femorale	78.09.32↔	Innesto osseo delle ossa pelviche, allogenico
77.35.19↔	Altra sezione del collo femorale	78.09.33↔	Innesto osteocondrale delle ossa pelviche
77.35.20↔	Osteotomia (de)rotativa di altre parti del femore	78.09.39↔	Altro innesto osseo delle ossa pelviche (es. spongiosa autologa, innesto corticospongioso, innesto senza peduncolo vascolare)
77.35.21↔	Corticotomia per osteogenesi distrazionale di altre parti del femore	78.09.40↔	Innesto osseo di falangi dei piedi, con peduncolo vascolare e anastomosi microvascolare
77.35.22↔	Osteotomia complessa (pluridimensionale) (con correzione assiale) di altre parti del femore	78.09.41↔	Innesto osseo di falangi dei piedi, con peduncolo vascolare senza anastomosi microvascolare
77.35.23↔	Altra sezione di altre parti del femore	78.09.42↔	Innesto osteocondrale di falangi dei piedi
77.35.99↔	Altra sezione del femore, altro	78.09.49↔	Altro innesto osseo di falangi dei piedi (es. spongiosa autologa, innesto corticospongioso, innesto senza peduncolo vascolare)
77.39.30↔	Osteotomia (de)rotativa delle ossa pelviche	78.09.90↔	Innesto osseo di altre ossa specificate, escluse quelle facciali, con peduncolo vascolare e anastomosi microvascolare
77.39.31↔	Corticotomia per osteogenesi distrazionale delle ossa pelviche	78.09.91↔	Innesto osseo di altre ossa specificate, escluse quelle facciali, con peduncolo vascolare senza anastomosi microvascolare
77.39.32↔	Osteotomia complessa (pluridimensionale) (con correzione assiale) delle ossa pelviche	78.09.92↔	Innesto osseo di altre ossa specificate, escluse quelle facciali, allogenico
77.95↔	Ostectomia totale del femore	78.09.98↔	Altro innesto osseo di altre ossa specificate, escluse quelle facciali (es. spongiosa autologa, innesto corticospongioso, innesto senza peduncolo vascolare)
78.05.00↔	Innesto osseo del femore, NAS		
78.05.10↔	Innesto osseo del femore, con peduncolo vascolare e anastomosi microvascolare		
78.05.11↔	Innesto osseo del femore, con peduncolo vascolare senza anastomosi microvascolare		
78.05.12↔	Innesto osseo del femore, allogenico		
78.05.13↔	Innesto osteocondrale del femore		
78.05.19↔	Altro innesto osseo del femore (es. spongiosa autologa, innesto corticospongioso, innesto senza peduncolo vascolare)		
78.05.99↔	Innesto osseo del femore, altro		

78.09.99↔	Innesto osseo di altre ossa specificate, escluse quelle facciali, altro	79.35.99↔	Riduzione aperta di frattura del femore, con fissazione interna, altro
78.15.00↔	Applicazione di fissatore esterno del femore (Incl. Riduzione di frattura), NAS	79.39.20↔	Riduzione aperta di frattura dell'acetabolo, con fissazione interna
78.15.10↔	Riduzione aperta di frattura del collo femorale e del femore prossimale con fissatore esterno	79.39.29↔	Riduzione aperta di frattura di altre parti delle ossa pelviche, con fissazione interna
78.15.20↔	Riduzione aperta di frattura della diafisi femorale con fissatore esterno	79.55↔	Riduzione aperta di epifisiolisi del femore
78.15.30↔	Riduzione chiusa di frattura del femore distale con fissatore esterno	79.65↔	Sbrigliamento di frattura esposta del femore
78.15.31↔	Riduzione aperta di frattura del femore distale con fissatore esterno	79.85↔	Riduzione aperta di lussazione dell'anca
78.15.40↔	Riduzione chiusa di altra frattura del femore con fissatore esterno	79.89.20↔	Riduzione aperta di lussazione ileo-sacrale
78.15.99↔	Applicazione di fissatore esterno del femore (Incl. Riduzione di frattura), altro	79.89.30↔	Riduzione aperta di lussazione della sinfisi
78.19.20↔	Riduzione chiusa di frattura delle ossa pelviche con fissatore esterno	80.05.00↔	Artrotomia per rimozione di protesi dell'anca, NAS
78.19.21↔	Riduzione aperta di frattura dell'acetabolo mediante fissazione / transfissazione con fissatore esterno	80.05.10↔	Artrotomia per rimozione di protesi dell'anca, Rimozione di cupola femorale
78.19.22↔	Riduzione aperta di frattura di altre parti delle ossa pelviche con fissatore esterno	80.05.11↔	Artrotomia per rimozione di protesi dell'anca, Rimozione di protesi acetabolare
78.25.00↔	Accorciamento del femore, NAS	80.05.12↔	Artrotomia per rimozione di protesi dell'anca, Rimozione di coppa di sostegno e protesi acetabolare snap-fit
78.25.10↔	Epifisiodesi temporanea del collo femorale	80.05.13↔	Artrotomia per rimozione di protesi dell'anca, Rimozione di protesi della testa femorale, protesi biarticolata o protesi totale
78.25.11↔	Epifisiodesi permanente del collo femorale	80.05.14↔	Artrotomia per rimozione di protesi dell'anca, Rimozione di altra protesi d'anca
78.25.12↔	Epifisiolisi terapeutica del collo femorale	80.05.99↔	Artrotomia per rimozione di protesi dell'anca, altro
78.25.19↔	Altro accorciamento del collo femorale	80.15.00↔	Altra artrotomia dell'anca, NAS
78.25.20↔	Epifisiodesi temporanea di altre parti del femore	80.15.10↔	Artrotomia artroscopica dell'anca, lavaggio articolare con drenaggio
78.25.21↔	Epifisiodesi permanente di altre parti del femore	80.15.11↔	Artrotomia artroscopica dell'anca, asportazione di corpo libero intra-articolare
78.25.22↔	Epifisiolisi terapeutica di altre parti del femore	80.15.12↔	Artrotomia artroscopica dell'anca, impianto o rimozione di sistema di somministrazione farmacologica
78.25.99↔	Accorciamento del femore, altro	80.15.20↔	Artrotomia dell'anca, Lavaggio articolare con drenaggio
78.31↔	Allungamento di scapola e clavicola	80.15.21↔	Artrotomia dell'anca, Asportazione di corpo libero intra-articolare
78.35.00↔	Allungamento del femore, NAS	80.15.99↔	Altra artrotomia dell'anca, altro
78.35.10↔	Allungamento del collo femorale	80.35.00↔	Biopsia delle strutture articolari dell'anca, NAS
78.35.19↔	Allungamento di altre parti del femore	80.35.10↔	Biopsia percutanea (agobiopsia) dell'anca
78.35.99↔	Allungamento del femore, altro	80.35.20↔	Biopsia artroscopica delle strutture articolari dell'anca
78.39.00↔	Allungamento di altre ossa specificate, escluse quelle facciali, NAS	80.35.30↔	Biopsia a cielo aperto delle strutture articolari dell'anca
78.39.10↔	Allungamento di falangi delle mani	80.35.99↔	Biopsia delle strutture articolari dell'anca, altro
78.39.20↔	Allungamento di ossa pelviche	81.21↔	Artrodesi dell'anca
78.39.30↔	Allungamento di falangi dei piedi	81.29.10↔	Artrodesi dell'articolazione sacroiliaca
78.39.99↔	Allungamento di altre ossa specificate, escluse quelle facciali, altro	81.29.20↔	Artrodesi della sinfisi pubica
78.45↔	Altri interventi di riparazione o plastica sul femore	81.40.00↔	Riparazione dell'anca, NAS
78.55.00↔	Fissazione interna del femore senza riduzione di frattura, NAS	81.40.10↔	Rifissazione di frammento osteocondrale dell'anca, per via artroscopica
78.55.10↔	Revisione (senza sostituzione) di materiale di osteosintesi del femore	81.40.11↔	Rifissazione di frammento osteocondrale dell'anca, chirurgica a cielo aperto
78.55.99↔	Fissazione interna del femore senza riduzione di frattura, altro	81.40.12↔	Spongioplastica subcondrale dell'anca, per via artroscopica
78.95↔	Inserzione di stimolatore di crescita ossea sul femore	81.40.13↔	Spongioplastica subcondrale dell'anca, chirurgica a cielo aperto
79.15.00↔	Riduzione chiusa di frattura del femore, con fissazione interna, NAS	81.40.14↔	Innesto di cartilagine e impianto di colture tissutali prodotte in vitro dell'anca, per via artroscopica
79.15.10↔	Riduzione chiusa di frattura del femore distale, con fissazione interna	81.40.15↔	Innesto di cartilagine e impianto di colture tissutali prodotte in vitro dell'anca, chirurgica a cielo aperto
79.15.20↔	Riduzione chiusa di altra frattura del femore, con fissazione interna	81.40.16↔	Condroabrasione dell'anca, per via artroscopica
79.15.99↔	Riduzione chiusa di frattura del femore, con fissazione interna, altro	81.40.17↔	Condroabrasione dell'anca, chirurgica a cielo aperto
79.19.20↔	Riduzione chiusa di frattura delle ossa pelviche, con fissazione interna	81.40.18↔	Perforazione subcondrale dell'anca, per via artroscopica
79.25↔	Riduzione aperta di frattura del femore, senza fissazione interna	81.40.19↔	Perforazione subcondrale dell'anca, chirurgica a cielo aperto
79.29.30↔	Riduzione aperta di frattura della rotula, senza fissazione interna	81.40.20↔	Perforazione subcondrale dell'anca con inserzione di impianto acellulare, per via artroscopica
79.35.00↔	Riduzione aperta di frattura del femore, con fissazione interna, NAS	81.40.21↔	Perforazione subcondrale dell'anca con inserzione di impianto acellulare, chirurgica a cielo aperto
79.35.10↔	Riduzione aperta di frattura della testa femorale, con fissazione interna	81.40.30↔	Artroplastica dell'anca con osteotomia delle ossa pelviche, altra osteotomia
79.35.11↔	Riduzione aperta di frattura del collo femorale e del femore prossimale, con fissazione interna	81.40.31↔	Artroplastica dell'anca con osteotomia delle ossa pelviche, tripla osteotomia
79.35.12↔	Riduzione aperta di frattura della diafisi femorale, con fissazione interna	81.40.32↔	Tettoplastica acetabolare dell'anca
79.35.13↔	Riduzione aperta di frattura del femore distale, con fissazione interna	81.40.33↔	Resezione dell'anca secondo Girdlestone, primaria
		81.40.99↔	Riparazione dell'anca, altro
		84.28↔	Reimpianto della coscia
		84.55.00↔	Inserzione di materiale di sostituzione di ossa, NAS
		84.55.10↔	Inserzione di materiale di sostituzione di ossa, Scapola, clavicola, coste e sterno
		84.55.11↔	Inserzione di materiale di sostituzione di ossa, Omero

84.55.12↔	Inserzione di materiale di sostituzione di ossa, Radio e ulna	84.55.19↔	Inserzione di materiale di sostituzione di ossa, Fibula
84.55.13↔	Inserzione di materiale di sostituzione di ossa, Carpo e metacarpo	84.55.20↔	Inserzione di materiale di sostituzione di ossa, Tarso e metatarso
84.55.14↔	Inserzione di materiale di sostituzione di ossa, Falangi della mano	84.55.21↔	Inserzione di materiale di sostituzione di ossa, Falangi del piede
84.55.15↔	Inserzione di materiale di sostituzione di ossa, Bacino	84.55.29↔	Inserzione di materiale di sostituzione di ossa, Altra localizzazione
84.55.16↔	Inserzione di materiale di sostituzione di ossa, Femore	84.55.30↔	Inserzione di materiale di sostituzione di ossa, Impianto, revisione o sostituzione di sostituto osseo parziale
84.55.17↔	Inserzione di materiale di sostituzione di ossa, Rotula	84.55.99↔	Inserzione di materiale di sostituzione di ossa, altro
84.55.18↔	Inserzione di materiale di sostituzione di ossa, Tibia		

Procedura I08-6

00.70↔	Revisione di una protesi dell'anca, componente acetabolare e femorale	81.52.11↔	Sostituzione parziale dell'anca, Coppa di sostegno e protesi acetabolare snap-fit
00.71↔	Revisione di protesi dell'anca, componente acetabolare	81.53.11↔	Revisione di protesi d'anca di superficie e impianto di endoprotesi di anca
00.72↔	Revisione di una protesi dell'anca, componente femorale	81.53.12↔	Revisione di protesi biarticolata e impianto di endoprotesi di anca
00.73↔	Revisione di protesi dell'anca, solo componente acetabolare e/o testa femorale	81.53.13↔	Revisione di altra protesi dell'anca e impianto di endoprotesi di anca
81.51.00↔	Sostituzione totale dell'anca, NAS		
81.51.10↔	Sostituzione totale dell'anca, protesi speciale		
81.51.99↔	Sostituzione totale dell'anca, altro		
81.52.10↔	Sostituzione parziale dell'anca, Protesi della testa femorale e protesi biarticolata		

Procedura I08-7

03.02↔	Riapertura di pregressa laminectomia	77.89.21↔	Altra osteotomia parziale di una vertebra, corpo
03.53.11↔	Riduzione chiusa di frattura vertebrale con fissazione esterna	77.89.22↔	Altra osteotomia parziale di una vertebra, altre parti
03.53.20↔	Riduzione aperta di fratture vertebrali	77.99.20↔	Osteotomia totale di una vertebra
77.02.00↔	Sequestrectomia dell'omero, NAS	77.99.40↔	Osteotomia totale di falangi dei piedi
77.02.10↔	Sequestrectomia dell'omero, senza impianto di sistema di somministrazione farmacologica	78.02.00↔	Innesto osseo dell'omero, NAS
77.02.11↔	Sequestrectomia dell'omero, con impianto di sistema di somministrazione farmacologica	78.02.10↔	Innesto osseo dell'omero, con peduncolo vascolare e anastomosi microvascolare
77.02.99↔	Sequestrectomia dell'omero, altro	78.02.11↔	Innesto osseo dell'omero, con peduncolo vascolare senza anastomosi microvascolare
77.03.00↔	Sequestrectomia del radio e dell'ulna, NAS	78.02.12↔	Innesto osseo dell'omero, allogenico
77.03.10↔	Sequestrectomia del radio e dell'ulna, senza impianto di sistema di somministrazione farmacologica	78.02.13↔	Innesto osteocondrale dell'omero
77.03.11↔	Sequestrectomia del radio e dell'ulna, con impianto di sistema di somministrazione farmacologica	78.02.14↔	Altro innesto osseo dell'omero (es. spongiosa autologa, innesto corticospongioso, innesto senza peduncolo vascolare)
77.03.99↔	Sequestrectomia del radio e dell'ulna, altro	78.02.99↔	Innesto osseo dell'omero, altro
77.12.00↔	Altra incisione dell'omero senza sezione, NAS	78.03.00↔	Innesto osseo del radio e dell'ulna, NAS
77.12.10↔	Altra incisione dell'omero senza sezione, Esplorazione e trapanazione	78.03.10↔	Innesto osseo del radio e dell'ulna, con peduncolo vascolare e anastomosi microvascolare
77.12.11↔	Altra incisione dell'omero senza sezione, Rimozione di corpo estraneo	78.03.11↔	Innesto osseo del radio e dell'ulna, con peduncolo vascolare senza anastomosi microvascolare
77.12.12↔	Altra incisione dell'omero senza sezione, Impianto e rimozione di sistema di somministrazione farmacologica	78.03.12↔	Innesto osseo del radio e dell'ulna, allogenico
77.12.13↔	Altra incisione dell'omero senza sezione, Drenaggio	78.03.13↔	Innesto osteocondrale del radio e dell'ulna
77.12.99↔	Altra incisione dell'omero senza sezione, altro	78.03.19↔	Altro innesto osseo del radio e dell'ulna (es. spongiosa autologa, innesto corticospongioso, innesto senza peduncolo vascolare)
77.13.00↔	Altra incisione del radio e dell'ulna senza sezione, NAS	78.03.99↔	Innesto osseo del radio e dell'ulna, altro
77.13.10↔	Altra incisione del radio e dell'ulna senza sezione, Esplorazione e trapanazione	78.12.00↔	Applicazione di fissatore esterno dell'omero (Incl. Riduzione di frattura), NAS
77.13.11↔	Altra incisione del radio e dell'ulna senza sezione, Rimozione di corpo estraneo	78.12.90↔	Riduzione chiusa di altra frattura dell'omero con fissatore esterno
77.13.12↔	Altra incisione del radio e dell'ulna senza sezione, Impianto o rimozione di sistema di somministrazione farmacologica	78.12.91↔	Riduzione aperta di altra frattura dell'omero con fissatore esterno
77.13.13↔	Altra incisione del radio e dell'ulna senza sezione, Drenaggio	78.12.99↔	Applicazione di fissatore esterno dell'omero (Incl. Riduzione di frattura), altro
77.13.99↔	Altra incisione del radio e dell'ulna senza sezione, altro	78.13.00↔	Applicazione di fissatore esterno del radio (Incl. Riduzione di frattura), NAS
77.22↔	Osteotomia cuneiforme dell'omero	78.13.10↔	Riduzione chiusa di frattura del radio distale con fissatore esterno
77.23↔	Osteotomia cuneiforme del radio e dell'ulna	78.13.11↔	Riduzione chiusa di altra frattura del radio con fissatore esterno
77.32.10↔	Corticotomia dell'omero per osteogenesi distrazionale	78.13.12↔	Riduzione aperta di frattura del radio distale con fissatore esterno
77.33.00↔	Altra sezione del radio e dell'ulna, NAS	78.13.13↔	Riduzione aperta di altra frattura del radio con fissatore esterno
77.33.10↔	Corticotomia del radio e dell'ulna per osteogenesi distrazionale	78.13.20↔	Riduzione chiusa di frattura dell'ulna con fissatore esterno
77.33.20↔	Altra sezione del radio e dell'ulna, Sezione dell'ulna (corpo e distale)	78.13.99↔	Applicazione di fissatore esterno del radio (Incl. Riduzione di frattura), altro
77.33.99↔	Altra sezione del radio e dell'ulna, altro	78.22.00↔	Accorciamento dell'omero, NAS
77.69.12↔	Asportazione locale di lesione o tessuto delle ossa pelviche	78.22.10↔	Epifisiodesi temporanea dell'omero
77.69.22↔	Sbrigliamento delle ossa pelviche		
77.89.20↔	Altra osteotomia parziale di una vertebra, Asportazione del dente dell'epistefeo		

78.22.11↔	Epifisiodesi permanente dell'omero	78.49.47↔	Ricostruzione complessa della colonna vertebrale (es. per scoliosi), mediante epifisiodesi per equilibrare la crescita con staffe di lega a memoria di forma [Shape Memory Alloy (SMA)-Staples], 8 staffe
78.22.12↔	Epifisiolisi terapeutica dell'omero	78.49.48↔	Ricostruzione complessa della colonna vertebrale (es. per scoliosi), mediante epifisiodesi per equilibrare la crescita con staffe di lega a memoria di forma [Shape Memory Alloy (SMA)-Staples], 9 staffe
78.22.99↔	Accorciamento dell'omero, altro	78.49.4a↔	Ricostruzione complessa della colonna vertebrale (es. per scoliosi), mediante epifisiodesi per equilibrare la crescita con staffe di lega a memoria di forma [Shape Memory Alloy (SMA)-Staples], 10 staffe
78.23.00↔	Accorciamento di radio e ulna, NAS	78.49.4b↔	Ricostruzione complessa della colonna vertebrale (es. per scoliosi), mediante epifisiodesi per equilibrare la crescita con staffe di lega a memoria di forma [Shape Memory Alloy (SMA)-Staples], 11 staffe
78.23.10↔	Epifisiodesi temporanea di radio e ulna	78.49.4c↔	Ricostruzione complessa della colonna vertebrale (es. per scoliosi), mediante epifisiodesi per equilibrare la crescita con staffe di lega a memoria di forma [Shape Memory Alloy (SMA)-Staples], 12 staffe
78.23.11↔	Epifisiodesi permanente di radio e ulna	78.49.4d↔	Ricostruzione complessa della colonna vertebrale (es. per scoliosi), mediante epifisiodesi per equilibrare la crescita con staffe di lega a memoria di forma [Shape Memory Alloy (SMA)-Staples], 13 e più staffe
78.23.12↔	Epifisiolisi terapeutica di radio e ulna	78.49.4e↔	Ricostruzione complessa della colonna vertebrale (es. per scoliosi) mediante epifisiodesi dorso-ventrale
78.23.99↔	Accorciamento di radio e ulna, altro	78.49.4f↔	Ricostruzione complessa della colonna vertebrale (es. per scoliosi) mediante epifisiodesi monolaterale con fusione vertebrale dorsale
78.32↔	Allungamento dell'omero	78.49.4g↔	Ricostruzione complessa della colonna vertebrale (es. per scoliosi) mediante epifisiodesi bilaterale con fusione vertebrale dorsale
78.33↔	Allungamento di radio e ulna	78.49.50↔	Spondilodesi correttiva (es. per scoliosi) con strumentazione anteriore o posteriore, NAS
78.42↔	Altri interventi di riparazione o plastica sull'omero	78.49.51↔	Spondilodesi correttiva (es. per scoliosi) con strumentazione posteriore, senza stabilità primaria, da 3 a 6 segmenti
78.43↔	Altri interventi di riparazione o plastica su radio e ulna	78.49.52↔	Spondilodesi correttiva (es. per scoliosi) con strumentazione posteriore, senza stabilità primaria, da 7 a 10 segmenti
78.49.20↔	Sostituzione di vertebre (es. per cifosi), NAS	78.49.53↔	Spondilodesi correttiva (es. per scoliosi) con strumentazione posteriore, senza stabilità primaria, 11 e più segmenti
78.49.21↔	Sostituzione di vertebre con impianto (es. per cifosi): 1 vertebra	78.49.54↔	Spondilodesi correttiva (es. per scoliosi) con strumentazione posteriore, con stabilità primaria, da 3 a 6 segmenti
78.49.22↔	Sostituzione di vertebre con impianto (es. per cifosi): 2 vertebre	78.49.55↔	Spondilodesi correttiva (es. per scoliosi) con strumentazione posteriore, con stabilità primaria, da 7 a 10 segmenti
78.49.23↔	Sostituzione di vertebre con impianto (es. per cifosi): 3 vertebre	78.49.56↔	Spondilodesi correttiva (es. per scoliosi) con strumentazione posteriore, con stabilità primaria, 11 e più segmenti
78.49.24↔	Sostituzione di vertebre con impianto (es. per cifosi): 4 vertebre	78.49.57↔	Spondilodesi correttiva (es. per scoliosi) con strumentazione anteriore, senza stabilità primaria, da 3 a 6 segmenti
78.49.25↔	Sostituzione di vertebre con impianto (es. per cifosi): 5 o più vertebre	78.49.58↔	Spondilodesi correttiva (es. per scoliosi) con strumentazione anteriore, senza stabilità primaria, da 7 a 10 segmenti
78.49.26↔	Sostituzione di vertebre con altro materiale (es. per cifosi), 1 vertebra	78.49.59↔	Spondilodesi correttiva (es. per scoliosi) con strumentazione anteriore o posteriore, altro
78.49.27↔	Sostituzione di vertebre con altro materiale (es. per cifosi), 2 vertebre	78.49.5a↔	Spondilodesi correttiva (es. per scoliosi) con strumentazione anteriore, senza stabilità primaria, 11 e più segmenti
78.49.28↔	Sostituzione di vertebre con altro materiale (es. per cifosi), 3 vertebre	78.49.5b↔	Spondilodesi correttiva (es. per scoliosi) con strumentazione anteriore, con stabilità primaria, da 3 a 6 segmenti
78.49.29↔	Sostituzione di vertebre (es. per cifosi), altro	78.49.5c↔	Spondilodesi correttiva (es. per scoliosi) con strumentazione anteriore, con stabilità primaria, da 7 a 10 segmenti
78.49.2a↔	Sostituzione di vertebre con altro materiale (es. per cifosi), 4 o più vertebre	78.49.5d↔	Spondilodesi correttiva (es. per scoliosi) con strumentazione anteriore, con stabilità primaria, 11 e più segmenti
78.49.31↔	Ricostruzione complessa della colonna vertebrale (es. per cifosi) con innesto anteriore di sostegno	78.49.5e↔	Spondilodesi correttiva (es. per scoliosi) con strumentazione combinata anteriore e posteriore, NAS
78.49.32↔	Ricostruzione complessa della colonna vertebrale (es. per cifosi) mediante cifosectomia (es. secondo Lindseth-Selzer)	78.49.61↔	Spondilodesi correttiva (es. per scoliosi) con strumentazione combinata anteriore e posteriore, senza stabilità primaria, da 3 a 6 segmenti
78.49.33↔	Ricostruzione complessa della colonna vertebrale (es. per cifosi) mediante correzione dorsale senza release ventrale	78.49.62↔	Spondilodesi correttiva (es. per scoliosi) con strumentazione combinata anteriore e posteriore, senza stabilità primaria, da 7 a 10 segmenti
78.49.34↔	Ricostruzione complessa della colonna vertebrale (es. per cifosi) mediante correzione dorsale con release ventrale	78.49.63↔	Spondilodesi correttiva (es. per scoliosi) con strumentazione combinata anteriore e posteriore, senza stabilità primaria, 11 e più segmenti
78.49.35↔	Ricostruzione complessa della colonna vertebrale (es. per cifosi) mediante correzione dorso-ventrale	78.49.64↔	Spondilodesi correttiva (es. per scoliosi) con strumentazione combinata anteriore e posteriore, con stabilità primaria, da 3 a 6 segmenti
78.49.36↔	Columnotomia e spondilodesi lordosizzante plurisegmentaria dorsale (DLS) secondo Zielke (es. per cifosi)		
78.49.37↔	Columnotomia e osteotomia transpeduncolare di sottrazione (es. secondo Thomassen o Hsu-Yau-Leong) (es. per cifosi)		
78.49.38↔	Columnotomia e spondilodesi lordosizzante monosegmentaria cervico-toracica (es. secondo Mason, Urist o Simmons) (es. per cifosi)		
78.49.40↔	Ricostruzione complessa della colonna vertebrale (es. per scoliosi), mediante epifisiodesi per equilibrare la crescita con staffe di lega a memoria di forma [Shape Memory Alloy (SMA)-Staples], 1 staffa		
78.49.41↔	Ricostruzione complessa della colonna vertebrale (es. per scoliosi), mediante epifisiodesi per equilibrare la crescita con staffe di lega a memoria di forma [Shape Memory Alloy (SMA)-Staples], 2 staffe		
78.49.42↔	Ricostruzione complessa della colonna vertebrale (es. per scoliosi), mediante epifisiodesi per equilibrare la crescita con staffe di lega a memoria di forma [Shape Memory Alloy (SMA)-Staples], 3 staffe		
78.49.43↔	Ricostruzione complessa della colonna vertebrale (es. per scoliosi), mediante epifisiodesi per equilibrare la crescita con staffe di lega a memoria di forma [Shape Memory Alloy (SMA)-Staples], 4 staffe		
78.49.44↔	Ricostruzione complessa della colonna vertebrale (es. per scoliosi), mediante epifisiodesi per equilibrare la crescita con staffe di lega a memoria di forma [Shape Memory Alloy (SMA)-Staples], 5 staffe		
78.49.45↔	Ricostruzione complessa della colonna vertebrale (es. per scoliosi), mediante epifisiodesi per equilibrare la crescita con staffe di lega a memoria di forma [Shape Memory Alloy (SMA)-Staples], 6 staffe		
78.49.46↔	Ricostruzione complessa della colonna vertebrale (es. per scoliosi), mediante epifisiodesi per equilibrare la crescita con staffe di lega a memoria di forma [Shape Memory Alloy (SMA)-Staples], 7 staffe		

78.49.65↔	Spondilodiosi correttiva (es. per scoliosi) con strumentazione combinata anteriore e posteriore, con stabilità primaria, da 7 a 10 segmenti	79.12.29↔	Riduzione chiusa di altra frattura del radio, con altra fissazione interna (es. vite, placca)
78.49.66↔	Spondilodiosi correttiva (es. per scoliosi) con strumentazione combinata anteriore e posteriore, con stabilità primaria, 11 e più segmenti	79.12.30↔	Riduzione chiusa di frattura dell'ulna, con fissazione interna con filo o cerchiaggio dinamico
78.49.69↔	Spondilodiosi correttiva (es. per scoliosi) con strumentazione combinata anteriore e posteriore, altro	79.12.31↔	Riduzione chiusa di frattura dell'ulna, con fissazione interna con filo endomidollare
78.49.70↔	Ricostruzione complessa della colonna vertebrale, NAS	79.12.32↔	Riduzione chiusa di frattura dell'ulna, con fissazione interna con chiodo endomidollare
78.49.71↔	Ricostruzione complessa della colonna vertebrale (es. per scoliosi) con strumentazione sottocutanea di Harrington (nel bambino)	79.12.39↔	Riduzione chiusa di frattura dell'ulna, con altra fissazione interna (es. vite, placca)
78.49.79↔	Ricostruzione complessa della colonna vertebrale, altro	79.12.99↔	Riduzione chiusa di frattura di radio e ulna, con fissazione interna, altro
78.50.00↔	Fissazione interna di osso in sede non specificata senza riduzione di frattura, NAS	79.21.00↔	Riduzione aperta di frattura dell'omero senza fissazione interna, NAS
78.50.11↔	Fissazione di osso alla colonna vertebrale	79.21.10↔	Riduzione aperta di frattura dell'omero prossimale, senza fissazione interna
78.50.30↔	Procedura di osteosintesi della colonna vertebrale, NAS	79.21.11↔	Riduzione aperta di frattura della diafisi dell'omero, senza fissazione interna
78.50.31↔	Osteosintesi con viti della colonna vertebrale	79.21.12↔	Riduzione aperta di frattura dell'omero distale, senza fissazione interna
78.50.32↔	Osteosintesi della colonna vertebrale mediante cerchiaggio con filo	79.21.99↔	Riduzione aperta di frattura dell'omero senza fissazione interna, altro
78.50.33↔	Osteosintesi della colonna vertebrale mediante sistema con staffe	79.22.00↔	Riduzione aperta di frattura del radio e dell'ulna, senza fissazione interna, NAS
78.50.34↔	Osteosintesi della colonna vertebrale con placche a uncino	79.22.10↔	Riduzione aperta di frattura del radio distale, senza fissazione interna
78.50.35↔	Osteosintesi della colonna vertebrale mediante sistema a viti e barre	79.22.19↔	Riduzione aperta di altra frattura del radio, senza fissazione interna
78.50.36↔	Osteosintesi della colonna vertebrale mediante sistema a viti e placca anteriore	79.22.20↔	Riduzione aperta di frattura dell'ulna, senza fissazione interna
78.50.37↔	Osteosintesi della colonna vertebrale mediante sistema a viti e placca posteriore	79.22.99↔	Riduzione aperta di frattura del radio e dell'ulna, senza fissazione interna, altro
78.50.39↔	Procedura di osteosintesi della colonna vertebrale, altro	79.31.00↔	Riduzione aperta di frattura dell'omero con fissazione interna, NAS
78.50.99↔	Fissazione interna di osso in sede non specificata senza riduzione di frattura, altro	79.31.10↔	Riduzione aperta di frattura semplice dell'omero prossimale, con fissazione interna con chiodo endomidollare, placca a stabilità angolare o placca (angolata)
79.11.00↔	Riduzione chiusa di frattura dell'omero, con fissazione interna, NAS	79.31.11↔	Riduzione aperta di frattura semplice dell'omero prossimale, con altra fissazione interna (es. vite, filo)
79.11.10↔	Riduzione chiusa di frattura dell'omero prossimale, con fissazione interna con chiodo endomidollare / di bloccaggio o con placca angolata / condilare	79.31.12↔	Riduzione aperta di frattura pluriframmentaria dell'omero prossimale, con fissazione interna
79.11.11↔	Riduzione chiusa di frattura dell'omero prossimale mediante fissazione interna con tecnica mini-invasiva con palloncino	79.31.20↔	Riduzione aperta di frattura semplice della diafisi dell'omero, con fissazione interna
79.11.19↔	Riduzione chiusa di frattura dell'omero prossimale, con altra fissazione interna (es. con vite, filo, cerchiaggio dinamico, placca a stabilità angolare)	79.31.30↔	Riduzione aperta di frattura semplice dell'omero distale, con fissazione interna con chiodo endomidollare, placca a stabilità angolare o placca (angolata)
79.11.20↔	Riduzione chiusa di altra frattura dell'omero, con fissazione interna con chiodo endomidollare / di bloccaggio o con placca angolata / condilare	79.31.31↔	Riduzione aperta di frattura semplice dell'omero distale, con altra fissazione interna (es. vite, filo)
79.11.21↔	Riduzione chiusa di altra frattura dell'omero mediante fissazione interna con tecnica mini-invasiva con palloncino	79.31.90↔	Riduzione aperta di frattura pluriframmentaria di altre parti dell'omero, con fissazione interna
79.11.29↔	Riduzione chiusa di altra frattura dell'omero, con altra fissazione interna (es. con vite, filo, cerchiaggio dinamico, placca a stabilità angolare)	79.31.99↔	Riduzione aperta di frattura dell'omero con fissazione interna, altro
79.11.99↔	Riduzione chiusa di frattura dell'omero, con fissazione interna, altro	79.32.00↔	Riduzione aperta di frattura del radio e dell'ulna, con fissazione interna, NAS
79.12.00↔	Riduzione chiusa di frattura di radio e ulna, con fissazione interna, NAS	79.32.10↔	Riduzione aperta di frattura del radio distale, con fissazione interna
79.12.10↔	Riduzione chiusa di frattura del radio distale, con fissazione interna con filo o cerchiaggio dinamico	79.32.19↔	Riduzione aperta di altra frattura del radio, con fissazione interna
79.12.11↔	Riduzione chiusa di frattura del radio distale, con fissazione interna con filo endomidollare	79.32.29↔	Riduzione aperta di frattura dell'ulna, con fissazione interna
79.12.12↔	Riduzione chiusa di frattura del radio distale, con fissazione interna con chiodo endomidollare	79.32.99↔	Riduzione aperta di frattura del radio e dell'ulna, con fissazione interna, altro
79.12.13↔	Riduzione chiusa di frattura del radio distale mediante fissazione interna con tecnica mini-invasiva con palloncino	79.51↔	Riduzione aperta di epifisiolisi dell'omero
79.12.19↔	Riduzione chiusa di frattura del radio distale, con altra fissazione interna (es. vite, placca)	79.52.00↔	Riduzione aperta di epifisiolisi del radio e dell'ulna, NAS
79.12.20↔	Riduzione chiusa di altra frattura del radio con filo o cerchiaggio dinamico	79.52.10↔	Riduzione aperta di epifisiolisi del radio distale
79.12.21↔	Riduzione chiusa di altra frattura del radio, con fissazione interna con filo endomidollare	79.52.20↔	Riduzione aperta di altra epifisiolisi del radio e dell'ulna
79.12.22↔	Riduzione chiusa di altra frattura del radio, con fissazione interna con chiodo endomidollare	79.52.99↔	Riduzione aperta di epifisiolisi del radio e dell'ulna, altro
79.12.23↔	Riduzione chiusa di altra frattura del radio mediante fissazione interna con tecnica mini-invasiva con palloncino	79.61↔	Sbrigliamento di frattura esposta dell'omero
		79.62↔	Sbrigliamento di frattura esposta di radio e ulna
		79.82↔	Riduzione aperta di lussazione del gomito
		79.83.00↔	Riduzione aperta di lussazione del polso, NAS
		79.83.10↔	Riduzione aperta di lussazione radio-ulnare distale
		79.83.99↔	Riduzione aperta di lussazione del polso, altro
		80.02↔	Artrotomia per rimozione di protesi del gomito
		80.12.00↔	Altra artrotomia del gomito, NAS

80.12.10↔	Artrotomia artroscopica del gomito, lavaggio articolare con drenaggio	80.59.20↔	Altra distruzione di disco intervertebrale, Reintervento per recidiva
80.12.11↔	Artrotomia artroscopica del gomito, asportazione di corpo libero intra-articolare	80.59.21↔	Altra distruzione di disco intervertebrale, Reintervento con lisi radicale per recidiva
80.12.12↔	Artrotomia artroscopica del gomito, impianto o rimozione di sistema di somministrazione farmacologica	80.59.30↔	Altra distruzione di disco intervertebrale, Decompressione con nucleoplastica
80.12.20↔	Artrotomia del gomito, Lavaggio articolare con drenaggio	80.59.40↔	Altra distruzione di disco intervertebrale, Termomodulazione mini-invasiva del disco intervertebrale
80.12.21↔	Artrotomia del gomito, Asportazione di corpo libero intra-articolare	80.59.50↔	Altra distruzione di disco intervertebrale, Ricostruzione del disco con sostituto discale su base cellulare
80.12.99↔	Altra artrotomia del gomito, altro	80.59.99↔	Altra distruzione di disco intervertebrale, altro
80.13.00↔	Altra artrotomia del polso, NAS	80.72.00↔	Sinoviectomia del gomito, NAS
80.13.10↔	Artrotomia artroscopica del polso, lavaggio articolare con drenaggio	80.72.10↔	Sinoviectomia artroscopica del gomito
80.13.11↔	Artrotomia artroscopica del polso, asportazione di corpo libero intra-articolare	80.72.20↔	Sinoviectomia a cielo aperto del gomito
80.13.12↔	Artrotomia artroscopica del polso, impianto o rimozione di sistema di somministrazione farmacologica	80.72.99↔	Sinoviectomia del gomito, altro
80.13.20↔	Artrotomia del polso, Lavaggio articolare con drenaggio	80.73.00↔	Sinoviectomia del polso, NAS
80.13.21↔	Artrotomia del polso, Asportazione di corpo libero intra-articolare	80.73.10↔	Sinoviectomia artroscopica del polso
80.13.99↔	Altra artrotomia del polso, altro	80.73.20↔	Sinoviectomia a cielo aperto del polso
80.19.00↔	Altra artrotomia di altra sede specificata, NAS	80.73.99↔	Sinoviectomia del polso, altro
80.19.10↔	Artrotomia artroscopica dell'articolazione sterno-clavicolare, lavaggio articolare con drenaggio	80.82.00↔	Altra asportazione o distruzione locale di lesione dell'articolazione del gomito, NAS
80.19.11↔	Artrotomia artroscopica dell'articolazione sterno-clavicolare, asportazione di corpo libero intra-articolare	80.82.10↔	Asportazione o distruzione locale di lesione dell'articolazione del gomito per via artroscopica
80.19.12↔	Artrotomia artroscopica dell'articolazione sterno-clavicolare, impianto o rimozione di sistema di somministrazione farmacologica	80.82.11↔	Sbrigliamento dell'articolazione del gomito
80.19.20↔	Artrotomia dell'articolazione sterno-clavicolare, lavaggio articolare con drenaggio	80.82.12↔	Asportazione di cisti dell'articolazione del gomito
80.19.21↔	Artrotomia dell'articolazione sterno-clavicolare, asportazione di corpo libero intra-articolare	80.82.99↔	Altra asportazione o distruzione locale di lesione dell'articolazione del gomito, altro
80.19.29↔	Altra artrotomia dell'articolazione sterno-clavicolare	80.83.00↔	Altra asportazione o distruzione locale di lesione dell'articolazione del polso, NAS
80.19.90↔	Artrotomia artroscopica di altra sede specificata, lavaggio articolare con drenaggio	80.83.10↔	Asportazione o distruzione locale di lesione dell'articolazione del polso per via artroscopica
80.19.91↔	Artrotomia artroscopica di altra sede specificata, asportazione di corpo libero intra-articolare	80.83.11↔	Sbrigliamento dell'articolazione del polso
80.19.92↔	Artrotomia artroscopica di altra sede specificata, impianto o rimozione di sistema di somministrazione farmacologica	80.83.12↔	Asportazione di cisti dell'articolazione del polso
80.19.93↔	Artrotomia di altra sede specificata, lavaggio articolare con drenaggio	80.83.99↔	Altra asportazione o distruzione locale di lesione dell'articolazione del polso, altro
80.19.94↔	Artrotomia di altra sede specificata, asportazione di corpo libero intra-articolare	80.89.00↔	Altra asportazione o distruzione locale di lesione dell'articolazione di altra sede specificata, NAS
80.19.99↔	Altra artrotomia di altra sede specificata, altro	80.89.10↔	Asportazione o distruzione locale di lesione dell'articolazione sterno-clavicolare per via artroscopica
80.42↔	Incisione di capsula articolare, legamenti o cartilagine del gomito	80.89.11↔	Sbrigliamento dell'articolazione sternoclavicolare
80.43.00↔	Incisione di capsula articolare, legamenti o cartilagine del polso, NAS	80.89.12↔	Asportazione di cisti dell'articolazione sternoclavicolare
80.43.10↔	Incisione di capsula articolare, legamenti o cartilagine del polso, Sezione di legamenti del carpo	80.89.19↔	Altra asportazione o distruzione locale di lesione dell'articolazione sterno-clavicolare
80.43.20↔	Incisione di capsula articolare, legamenti o cartilagine del polso, Asportazione di legamenti del carpo	80.89.20↔	Asportazione o distruzione locale di lesione dell'articolazione sacroiliaca per via artroscopica
80.43.90↔	Incisione di capsula articolare, legamenti o cartilagine del polso, Altri interventi su legamenti del carpo	80.89.21↔	Sbrigliamento dell'articolazione sacroiliaca
80.43.99↔	Incisione di capsula articolare, legamenti o cartilagine del polso, altro	80.89.22↔	Asportazione di cisti dell'articolazione sacroiliaca
80.50↔	Asportazione o distruzione di disco intervertebrale, non specificata	80.89.29↔	Altra asportazione o distruzione locale di lesione dell'articolazione sacroiliaca
80.51.00↔	Asportazione di disco intervertebrale, NAS	80.89.41↔	Sbrigliamento di lesione dell'articolazione di altra sede specificata
80.51.10↔	Asportazione di un disco intervertebrale, chirurgica a cielo aperto	80.89.42↔	Asportazione di cisti dell'articolazione di altra sede specificata
80.51.11↔	Asportazione di due dischi intervertebrali, chirurgica a cielo aperto	80.89.99↔	Altra asportazione o distruzione locale di lesione dell'articolazione di altra sede specificata, altro
80.51.12↔	Asportazione di tre o più dischi intervertebrali, chirurgica a cielo aperto	80.92.00↔	Altra asportazione dell'articolazione del gomito, NAS
80.51.20↔	Asportazione di disco intervertebrale, percutanea con endoscopia	80.92.10↔	Asportazione artroscopica dell'articolazione del gomito
80.51.99↔	Asportazione di disco intervertebrale, altro	80.92.11↔	Prelievo di cartilagine per innesto dall'articolazione del gomito
80.52↔	Chemionucleolisi intervertebrale	80.92.99↔	Altra asportazione dell'articolazione del gomito, altro
80.59.00↔	Altra distruzione di disco intervertebrale, NAS	80.99.00↔	Altra asportazione dell'articolazione di altra sede specificata, NAS
80.59.10↔	Altra distruzione di disco intervertebrale, Rimozione di sequestro libero	80.99.10↔	Asportazione artroscopica dell'articolazione sterno-clavicolare
		80.99.11↔	Altra asportazione dell'articolazione sterno-clavicolare
		80.99.20↔	Asportazione artroscopica dell'articolazione sacroiliaca
		80.99.21↔	Altra asportazione dell'articolazione sacroiliaca
		80.99.30↔	Asportazione artroscopica della sinfisi pubica
		80.99.31↔	Altra asportazione della sinfisi pubica
		80.99.90↔	Asportazione artroscopica dell'articolazione di altra sede specificata
		80.99.91↔	Prelievo di cartilagine per innesto dall'articolazione di altra sede specificata
		80.99.99↔	Altra asportazione dell'articolazione di altra sede specificata, altro

81.00↔	Artrodesi vertebrale, NAS	81.85.13↔	Spongioplastica subcondrale del gomito, chirurgica a cielo aperto
81.01↔	Artrodesi atlanto-epistrofea	81.85.14↔	Innesto di cartilagine e impianto del gomito di colture tissutali prodotte in vitro, per via artroscopica
81.02↔	Altra artrodesi cervicale, approccio anteriore	81.85.15↔	Innesto di cartilagine e impianto del gomito di colture tissutali prodotte in vitro, chirurgica a cielo aperto
81.03↔	Altra artrodesi cervicale, approccio posteriore	81.85.16↔	Condroabrasione del gomito, per via artroscopica
81.04↔	Artrodesi dorsale e dorsolombare, approccio anteriore	81.85.17↔	Condroabrasione del gomito, chirurgica a cielo aperto
81.05↔	Artrodesi dorsale e dorsolombare, approccio posteriore	81.85.18↔	Perforazione subcondrale del gomito, per via artroscopica
81.06↔	Artrodesi delle vertebre lombari e lomboacrali, approccio anteriore	81.85.19↔	Perforazione subcondrale del gomito, chirurgica a cielo aperto
81.07↔	Artrodesi lombare e lomboacrale, approccio ai processi laterali trasversi	81.85.20↔	Perforazione subcondrale del gomito con inserzione di impianto acellulare, per via artroscopica
81.08↔	Artrodesi lombare e lomboacrale, con approccio posteriore	81.85.21↔	Artroplastica di resezione del gomito
81.24↔	Artrodesi del gomito	81.85.30↔	Sostituzione con protesi della superficie articolare distale dell'omero
81.30↔	Rifusione vertebrale, NAS	81.85.31↔	Altra riparazione del gomito, Protesi del capitelto radiale
81.31↔	Rifusione atlanto-epistrofea	81.85.32↔	Altra riparazione del gomito, Protesi dell'estremità prossimale dell'ulna
81.32↔	Rifusione di altre vertebre cervicali, approccio anteriore	81.85.99↔	Altra riparazione del gomito, altro
81.33↔	Rifusione di altre vertebre cervicali, approccio posteriore	81.99.14↔	Revisione artroscopica di articolazione, Gomito
81.34↔	Rifusione dorsale o dorsolombare, approccio anteriore	83.83↔	Ricostruzione di puleggia tendinea
81.35↔	Rifusione dorsale o dorsolombare, approccio posteriore	84.23.00↔	Reimpianto di avambraccio, polso o mano, NAS
81.36↔	Rifusione lombare o lomboacrale, approccio anteriore	84.23.10↔	Reimpianto di avambraccio
81.37↔	Rifusione lombare o lomboacrale, approccio ai processi laterali trasversi	84.23.11↔	Reimpianto di polso o mano
81.38↔	Rifusione lombare o lomboacrale, approccio posteriore	84.23.99↔	Reimpianto di avambraccio, polso o mano, altro
81.39↔	Rifusione vertebrale, NAC	84.24↔	Reimpianto dell'arto superiore
81.62.00↔	Artrodesi o rifusione di 2-3 vertebre, NAS	84.29.00↔	Altro reimpianto, NAS
81.62.10↔	Artrodesi di 2 vertebre, dorsale	84.29.10↔	Altro reimpianto, Estremità superiore
81.62.11↔	Artrodesi di 2 vertebre, combinata dorsale e ventrale, intercorporea	84.29.20↔	Altro reimpianto, Estremità inferiore
81.62.12↔	Artrodesi di 2 vertebre, ventrale, intercorporea	84.29.99↔	Altro reimpianto, altro
81.62.13↔	Artrodesi di 2 vertebre, dorsale, dinamica	84.51.00↔	Inserzione di dispositivo intervertebrale d'artrodesi, NAS
81.62.20↔	Artrodesi di 3 vertebre, dorsale	84.51.10↔	Inserzione di gabbie intercorporee, 1 segmento
81.62.21↔	Artrodesi di 3 vertebre, combinata dorsale e ventrale, intercorporea	84.51.11↔	Inserzione di gabbie intercorporee, 2 segmenti
81.62.22↔	Artrodesi di 3 vertebre, ventrale, intercorporea	84.51.12↔	Inserzione di gabbie intercorporee, 3 segmenti
81.62.23↔	Artrodesi di 3 vertebre, dorsale, dinamica	84.51.13↔	Inserzione di gabbie intercorporee, 4 o più segmenti
81.62.99↔	Artrodesi o rifusione di 2-3 vertebre, altro	84.51.99↔	Inserzione di dispositivo intervertebrale d'artrodesi, altro
81.63.00↔	Artrodesi o rifusione di 4-8 vertebre, NAS	84.59↔	Inserzione di altro dispositivo vertebrale
81.63.10↔	Artrodesi di 4 - 6 vertebre, dorsale	84.60↔	Inserzione di protesi discale, senz'altra specificazione
81.63.11↔	Artrodesi di 4 - 6 vertebre, combinata dorsale e ventrale, intercorporea	84.61↔	Inserzione di protesi discale parziale, cervicale
81.63.12↔	Artrodesi di 4 - 6 vertebre, ventrale, intercorporea	84.62↔	Inserzione di protesi discale, senz'altra specificazione
81.63.13↔	Artrodesi di 4 - 6 vertebre, dorsale, dinamica	84.63↔	Inserzione di protesi discale, toracale
81.63.20↔	Artrodesi di 7 - 8 vertebre, dorsale	84.64↔	Inserzione di protesi discale parziale, lomboacrale
81.63.21↔	Artrodesi di 7 - 8 vertebre, combinata dorsale e ventrale, intercorporea	84.65↔	Inserzione di protesi discale totale, lomboacrale
81.63.22↔	Artrodesi di 7 - 8 vertebre, ventrale, intercorporea	84.66.00↔	Revisione o sostituzione di protesi discale artificiale, cervicale, NAS
81.63.23↔	Artrodesi di 7 - 8 vertebre, dorsale, dinamica	84.66.10↔	Sostituzione di protesi discale artificiale, cervicale
81.63.99↔	Artrodesi o rifusione di 4-8 vertebre, altro	84.66.20↔	Revisione di protesi discale artificiale, cervicale
81.64.00↔	Artrodesi o rifusione di 9 e più vertebre, NAS	84.66.99↔	Revisione o sostituzione di protesi discale artificiale, cervicale, altro
81.64.10↔	Artrodesi di 9 e più vertebre, dorsale	84.67↔	Revisione o sostituzione di protesi discale artificiale, toracale
81.64.11↔	Artrodesi di 9 o più vertebre, combinata dorsale e ventrale, intercorporea	84.68.00↔	Revisione o sostituzione di protesi discale artificiale, lomboacrale, NAS
81.64.99↔	Artrodesi o rifusione di 9 e più vertebre, altro	84.68.10↔	Sostituzione di protesi discale artificiale, lomboacrale
81.65.00↔	Vertebroplastica, NAS	84.68.20↔	Revisione di protesi discale artificiale, lomboacrale
81.65.10↔	Vertebroplastica, 1 corpo vertebrale	84.68.99↔	Revisione o sostituzione di protesi discale artificiale, lomboacrale, altro
81.65.11↔	Vertebroplastica, 2 corpi vertebrali	84.69.00↔	Revisione o sostituzione di protesi discale artificiale, NAS
81.65.12↔	Vertebroplastica, 3 corpi vertebrali	84.69.10↔	Sostituzione di protesi discale artificiale
81.65.13↔	Vertebroplastica, 4 e più corpi vertebrali	84.69.20↔	Revisione di protesi discale artificiale
81.65.99↔	Vertebroplastica, altro	84.69.99↔	Revisione o sostituzione di protesi discale artificiale, altro
81.66.00↔	Cifoplastica, NAS	84.81.00↔	Revisione di dispositivo(i) interspinoso(i), NAS
81.66.10↔	Cifoplastica, 1 corpo vertebrale	84.81.20↔	Revisione di dispositivo(i) interspinoso(i)
81.66.11↔	Cifoplastica, 2 corpi vertebrali	84.81.99↔	Revisione di dispositivo(i) interspinoso(i), altro
81.66.12↔	Cifoplastica, 3 corpi vertebrali	84.82↔	Inserzione o sostituzione di dispositivo(i) peduncolare di stabilizzazione dinamica
81.66.13↔	Cifoplastica, 4 e più corpi vertebrali	84.83↔	Revisione di dispositivo(i) peduncolare di stabilizzazione dinamica
81.66.99↔	Cifoplastica, altro	84.84↔	Inserzione o sostituzione di dispositivo(i) di sostituzione di faccetta articolare
81.84↔	Sostituzione totale del gomito	84.85↔	Revisione di dispositivo(i) di sostituzione di faccetta articolare
81.85.00↔	Altra riparazione del gomito, NAS		
81.85.10↔	Rifissazione di frammento osteocondrale del gomito, per via artroscopica		
81.85.11↔	Rifissazione di frammento osteocondrale del gomito, chirurgica a cielo aperto		
81.85.12↔	Spongioplastica subcondrale del gomito, per via artroscopica		

Procedura I08-8

77.25.00↔	Osteotomia cuneiforme del femore, NAS	78.15.00↔	Applicazione di fissatore esterno del femore (Incl. Riduzione di frattura), NAS
77.25.10↔	Osteotomia cuneiforme del collo femorale	78.15.10↔	Riduzione aperta di frattura del collo femorale e del femore prossimale con fissatore esterno
77.25.20↔	Osteotomia cuneiforme del resto del femore	78.15.20↔	Riduzione aperta di frattura della diafisi femorale con fissatore esterno
77.25.99↔	Osteotomia cuneiforme del femore, altro	78.15.30↔	Riduzione chiusa di frattura del femore distale con fissatore esterno
77.29.10↔	Osteotomia cuneiforme di falangi delle mani	78.15.31↔	Riduzione aperta di frattura del femore distale con fissatore esterno
77.29.20↔	Osteotomia cuneiforme delle vertebre	78.15.40↔	Riduzione chiusa di altra frattura del femore con fissatore esterno
77.29.40↔	Osteotomia cuneiforme di falangi dei piedi	78.15.99↔	Applicazione di fissatore esterno del femore (Incl. Riduzione di frattura), altro
77.35.00↔	Altra sezione del femore, NAS	78.19.20↔	Riduzione chiusa di frattura delle ossa pelviche con fissatore esterno
77.35.10↔	Osteotomia (de)rotativa del collo femorale	78.19.21↔	Riduzione aperta di frattura dell'acetabolo mediante fissazione / transfissazione con fissatore esterno
77.35.11↔	Corticotomia del collo femorale per osteogenesi distrazionale	78.19.22↔	Riduzione aperta di frattura di altre parti delle ossa pelviche con fissatore esterno
77.35.12↔	Osteotomia complessa (pluridimensionale) (con correzione assiale) del collo femorale	78.25.00↔	Accorciamento del femore, NAS
77.35.19↔	Altra sezione del collo femorale	78.25.10↔	Epifisiodesi temporanea del collo femorale
77.35.20↔	Osteotomia (de)rotativa di altre parti del femore	78.25.11↔	Epifisiodesi permanente del collo femorale
77.35.21↔	Corticotomia per osteogenesi distrazionale di altre parti del femore	78.25.12↔	Epifisiolisi terapeutica del collo femorale
77.35.22↔	Osteotomia complessa (pluridimensionale) (con correzione assiale) di altre parti del femore	78.25.19↔	Altro accorciamento del collo femorale
77.35.23↔	Altra sezione di altre parti del femore	78.25.20↔	Epifisiodesi temporanea di altre parti del femore
77.35.99↔	Altra sezione del femore, altro	78.25.21↔	Epifisiodesi permanente di altre parti del femore
77.95↔	Ostectomia totale del femore	78.25.22↔	Epifisiolisi terapeutica di altre parti del femore
77.99.10↔	Ostectomia totale di falangi delle mani	78.25.99↔	Accorciamento del femore, altro
77.99.20↔	Ostectomia totale di una vertebra	78.31↔	Allungamento di scapola e clavicola
78.05.00↔	Innesto osseo del femore, NAS	78.35.00↔	Allungamento del femore, NAS
78.05.10↔	Innesto osseo del femore, con peduncolo vascolare e anastomosi microvascolare	78.35.10↔	Allungamento del collo femorale
78.05.11↔	Innesto osseo del femore, con peduncolo vascolare senza anastomosi microvascolare	78.35.19↔	Allungamento di altre parti del femore
78.05.12↔	Innesto osseo del femore, allogenico	78.35.99↔	Allungamento del femore, altro
78.05.13↔	Innesto osteocondrale del femore	78.39.00↔	Allungamento di altre ossa specificate, escluse quelle facciali, NAS
78.05.19↔	Altro innesto osseo del femore (es. spongiosa autologa, innesto corticospongioso, innesto senza peduncolo vascolare)	78.39.10↔	Allungamento di falangi delle mani
78.05.99↔	Innesto osseo del femore, altro	78.39.20↔	Allungamento di ossa pelviche
78.09.00↔	Innesto osseo di altre ossa specificate, escluse quelle facciali, NAS	78.45↔	Altri interventi di riparazione o plastica sul femore
78.09.10↔	Innesto osseo di falangi delle mani, con peduncolo vascolare e anastomosi microvascolare	78.55.00↔	Fissazione interna del femore senza riduzione di frattura, NAS
78.09.11↔	Innesto osseo di falangi delle mani, con peduncolo vascolare senza anastomosi microvascolare	78.55.10↔	Revisione (senza sostituzione) di materiale di osteosintesi del femore
78.09.12↔	Innesto osseo di falangi delle mani, allogenico	78.55.99↔	Fissazione interna del femore senza riduzione di frattura, altro
78.09.19↔	Altro innesto osseo di falangi delle mani (es. spongiosa autologa, innesto corticospongioso, innesto senza peduncolo vascolare)	78.95↔	Inserzione di stimolatore di crescita ossea sul femore
78.09.30↔	Innesto osseo delle ossa pelviche, con peduncolo vascolare e anastomosi microvascolare	79.15.00↔	Riduzione chiusa di frattura del femore, con fissazione interna, NAS
78.09.31↔	Innesto osseo delle ossa pelviche, con peduncolo vascolare senza anastomosi microvascolare	79.15.10↔	Riduzione chiusa di frattura del femore distale, con fissazione interna
78.09.32↔	Innesto osseo delle ossa pelviche, allogenico	79.15.20↔	Riduzione chiusa di altra frattura del femore, con fissazione interna
78.09.33↔	Innesto osteocondrale delle ossa pelviche	79.15.99↔	Riduzione chiusa di frattura del femore, con fissazione interna, altro
78.09.39↔	Altro innesto osseo delle ossa pelviche (es. spongiosa autologa, innesto corticospongioso, innesto senza peduncolo vascolare)	79.19.20↔	Riduzione chiusa di frattura delle ossa pelviche, con fissazione interna
78.09.40↔	Innesto osseo di falangi dei piedi, con peduncolo vascolare e anastomosi microvascolare	79.25↔	Riduzione aperta di frattura del femore, senza fissazione interna
78.09.41↔	Innesto osseo di falangi dei piedi, con peduncolo vascolare senza anastomosi microvascolare	79.29.00↔	Riduzione aperta di frattura di altre ossa specificate, escluse quelle facciali, senza fissazione interna, NAS
78.09.42↔	Innesto osteocondrale di falangi dei piedi	79.29.10↔	Riduzione aperta di frattura semplice di clavicola e scapola, senza fissazione interna
78.09.49↔	Altro innesto osseo di falangi dei piedi (es. spongiosa autologa, innesto corticospongioso, innesto senza peduncolo vascolare)	79.29.11↔	Riduzione aperta di frattura pluriframmentaria di clavicola e scapola, senza fissazione interna
78.09.90↔	Innesto osseo di altre ossa specificate, escluse quelle facciali, con peduncolo vascolare e anastomosi microvascolare	79.29.99↔	Riduzione aperta di frattura di altre ossa specificate, escluse quelle facciali, senza fissazione interna, altro
78.09.91↔	Innesto osseo di altre ossa specificate, escluse quelle facciali, con peduncolo vascolare senza anastomosi microvascolare	79.35.00↔	Riduzione aperta di frattura del femore, con fissazione interna, NAS
78.09.92↔	Innesto osseo di altre ossa specificate, escluse quelle facciali, allogenico	79.35.10↔	Riduzione aperta di frattura della testa femorale, con fissazione interna
78.09.98↔	Altro innesto osseo di altre ossa specificate, escluse quelle facciali (es. spongiosa autologa, innesto corticospongioso, innesto senza peduncolo vascolare)	79.35.11↔	Riduzione aperta di frattura del collo femorale e del femore prossimale, con fissazione interna
78.09.99↔	Innesto osseo di altre ossa specificate, escluse quelle facciali, altro		

79.35.12↔	Riduzione aperta di frattura della diafisi femorale, con fissazione interna	81.40.12↔	Spongioplastica subcondrale dell'anca, per via artroscopica
79.35.13↔	Riduzione aperta di frattura del femore distale, con fissazione interna	81.40.13↔	Spongioplastica subcondrale dell'anca, chirurgica a cielo aperto
79.35.99↔	Riduzione aperta di frattura del femore, con fissazione interna, altro	81.40.14↔	Innesto di cartilagine e impianto di colture tissutali prodotte in vitro dell'anca, per via artroscopica
79.39.00↔	Riduzione aperta di frattura di altre ossa specificate, escluse quelle facciali, con fissazione interna, NAS	81.40.15↔	Innesto di cartilagine e impianto di colture tissutali prodotte in vitro dell'anca, chirurgica a cielo aperto
79.39.10↔	Riduzione aperta di frattura semplice di clavicola e scapola, con fissazione interna	81.40.16↔	Condroabrasione dell'anca, per via artroscopica
79.39.11↔	Riduzione aperta di frattura pluriframmentaria di clavicola e scapola, con fissazione interna	81.40.17↔	Condroabrasione dell'anca, chirurgica a cielo aperto
79.39.20↔	Riduzione aperta di frattura dell'acetabolo, con fissazione interna	81.40.18↔	Perforazione subcondrale dell'anca, per via artroscopica
79.39.29↔	Riduzione aperta di frattura di altre parti delle ossa pelviche, con fissazione interna	81.40.19↔	Perforazione subcondrale dell'anca, chirurgica a cielo aperto
79.39.99↔	Riduzione aperta di frattura di altre ossa specificate, escluse quelle facciali, con fissazione interna, altro	81.40.20↔	Perforazione subcondrale dell'anca con inserzione di impianto acellulare, per via artroscopica
79.55↔	Riduzione aperta di epifisiolisi del femore	81.40.21↔	Perforazione subcondrale dell'anca con inserzione di impianto acellulare, chirurgica a cielo aperto
79.85↔	Riduzione aperta di lussazione dell'anca	81.40.30↔	Artroplastica dell'anca con osteotomia delle ossa pelviche, altra osteotomia
79.89.00↔	Riduzione aperta di lussazione in altra sede specificata, NAS	81.40.31↔	Artroplastica dell'anca con osteotomia delle ossa pelviche, tripla osteotomia
79.89.10↔	Riduzione aperta di lussazione sterno-clavicolare	81.40.32↔	Tettoplastica acetabolare dell'anca
79.89.20↔	Riduzione aperta di lussazione ileo-sacrale	81.40.33↔	Resezione dell'anca secondo Girdlestone, primaria
79.89.30↔	Riduzione aperta di lussazione della sinfisi	81.40.99↔	Riparazione dell'anca, altro
79.89.99↔	Riduzione aperta di lussazione in altra sede specificata, altro	81.97.15↔	Revisione e sostituzione di endoprotesi del polso
80.05.00↔	Artrotomia per rimozione di protesi dell'anca, NAS	81.97.16↔	Revisione e sostituzione di endoprotesi dell'articolazione della base del pollice
80.05.10↔	Artrotomia per rimozione di protesi dell'anca, Rimozione di cupola femorale	81.97.17↔	Revisione e sostituzione di altra endoprotesi delle articolazioni delle dita delle mani
80.05.11↔	Artrotomia per rimozione di protesi dell'anca, Rimozione di protesi acetabolare	84.28↔	Reimpianto della coscia
80.05.12↔	Artrotomia per rimozione di protesi dell'anca, Rimozione di coppa di sostegno e protesi acetabolare snap-fit.	84.55.00↔	Inserzione di materiale di sostituzione di ossa, NAS
80.05.13↔	Artrotomia per rimozione di protesi dell'anca, Rimozione di protesi della testa femorale, protesi biarticolata o protesi totale	84.55.10↔	Inserzione di materiale di sostituzione di ossa, Scapola, clavicola, coste e sterno
80.05.14↔	Artrotomia per rimozione di protesi dell'anca, Rimozione di altra protesi d'anca	84.55.11↔	Inserzione di materiale di sostituzione di ossa, Omero
80.05.99↔	Artrotomia per rimozione di protesi dell'anca, altro	84.55.12↔	Inserzione di materiale di sostituzione di ossa, Radio e ulna
80.15.00↔	Altra artrotomia dell'anca, NAS	84.55.13↔	Inserzione di materiale di sostituzione di ossa, Carpo e metacarpo
80.15.10↔	Artrotomia artroscopica dell'anca, lavaggio articolare con drenaggio	84.55.14↔	Inserzione di materiale di sostituzione di ossa, Falangi della mano
80.15.11↔	Artrotomia artroscopica dell'anca, asportazione di corpo libero intra-articolare	84.55.15↔	Inserzione di materiale di sostituzione di ossa, Bacino
80.15.12↔	Artrotomia artroscopica dell'anca, impianto o rimozione di sistema di somministrazione farmacologica	84.55.16↔	Inserzione di materiale di sostituzione di ossa, Femore
80.15.20↔	Artrotomia dell'anca, Lavaggio articolare con drenaggio	84.55.17↔	Inserzione di materiale di sostituzione di ossa, Rotula
80.15.21↔	Artrotomia dell'anca, Asportazione di corpo libero intra-articolare	84.55.18↔	Inserzione di materiale di sostituzione di ossa, Tibia
80.15.99↔	Altra artrotomia dell'anca, altro	84.55.19↔	Inserzione di materiale di sostituzione di ossa, Fibula
81.21↔	Artrodesi dell'anca	84.55.20↔	Inserzione di materiale di sostituzione di ossa, Tarso e metatarso
81.40.00↔	Riparazione dell'anca, NAS	84.55.21↔	Inserzione di materiale di sostituzione di ossa, Falangi del piede
81.40.10↔	Rifissazione di frammento osteocondrale dell'anca, per via artroscopica	84.55.29↔	Inserzione di materiale di sostituzione di ossa, Altra localizzazione
81.40.11↔	Rifissazione di frammento osteocondrale dell'anca, chirurgica a cielo aperto	84.55.30↔	Inserzione di materiale di sostituzione di ossa, Impianto, revisione o sostituzione di sostituto osseo parziale
		84.55.99↔	Inserzione di materiale di sostituzione di ossa, altro

Procedura I08-9

77.25.00↔	Osteotomia cuneiforme del femore, NAS	77.35.99↔	Altra sezione del femore, altro
77.25.10↔	Osteotomia cuneiforme del collo femorale	77.65.00↔	Asportazione locale di lesione o tessuto del femore, NAS
77.25.20↔	Osteotomia cuneiforme del resto del femore	77.65.20↔	Sbrigliamento del femore
77.25.99↔	Osteotomia cuneiforme del femore, altro	77.65.99↔	Asportazione locale di lesione o tessuto del femore, altro
77.35.00↔	Altra sezione del femore, NAS	77.85↔	Altra osteotomia parziale del femore
77.35.10↔	Osteotomia (de)rotativa del collo femorale	77.95↔	Osteotomia totale del femore
77.35.11↔	Corticotomia del collo femorale per osteogenesi distrazionale	78.05.00↔	Innesto osseo del femore, NAS
77.35.12↔	Osteotomia complessa (pluridimensionale) (con correzione assiale) del collo femorale	78.05.10↔	Innesto osseo del femore, con peduncolo vascolare e anastomosi microvascolare
77.35.19↔	Altra sezione del collo femorale	78.05.11↔	Innesto osseo del femore, con peduncolo vascolare senza anastomosi microvascolare
77.35.20↔	Osteotomia (de)rotativa di altre parti del femore	78.05.12↔	Innesto osseo del femore, allogenic
77.35.21↔	Corticotomia per osteogenesi distrazionale di altre parti del femore	78.05.13↔	Innesto osteocondrale del femore
77.35.22↔	Osteotomia complessa (pluridimensionale) (con correzione assiale) di altre parti del femore	78.05.19↔	Altra innesto osseo del femore (es. spongiosa autologa, innesto corticospongioso, innesto senza peduncolo vascolare)
77.35.23↔	Altra sezione di altre parti del femore	78.05.99↔	Innesto osseo del femore, altro

78.15.00↔	Applicazione di fissatore esterno del femore (Incl. Riduzione di frattura), NAS	79.39.99↔	Riduzione aperta di frattura di altre ossa specificate, escluse quelle facciali, con fissazione interna, altro
78.15.10↔	Riduzione aperta di frattura del collo femorale e del femore prossimale con fissatore esterno	79.55↔	Riduzione aperta di epifisiolisi del femore
78.15.20↔	Riduzione aperta di frattura della diafisi femorale con fissatore esterno	79.85↔	Riduzione aperta di lussazione dell'anca
78.15.30↔	Riduzione chiusa di frattura del femore distale con fissatore esterno	79.89.00↔	Riduzione aperta di lussazione in altra sede specificata, NAS
78.15.31↔	Riduzione aperta di frattura del femore distale con fissatore esterno	79.89.20↔	Riduzione aperta di lussazione ileo-sacrale
78.15.40↔	Riduzione chiusa di altra frattura del femore con fissatore esterno	79.89.30↔	Riduzione aperta di lussazione della sinfisi
78.15.99↔	Applicazione di fissatore esterno del femore (Incl. Riduzione di frattura), altro	79.89.99↔	Riduzione aperta di lussazione in altra sede specificata, altro
78.25.00↔	Accorciamento del femore, NAS	80.05.00↔	Artrotomia per rimozione di protesi dell'anca, NAS
78.25.10↔	Epifisiodesi temporanea del collo femorale	80.05.10↔	Artrotomia per rimozione di protesi dell'anca, Rimozione di cupola femorale
78.25.11↔	Epifisiodesi permanente del collo femorale	80.05.11↔	Artrotomia per rimozione di protesi dell'anca, Rimozione di protesi acetabolare
78.25.12↔	Epifisiolisi terapeutica del collo femorale	80.05.12↔	Artrotomia per rimozione di protesi dell'anca, Rimozione di coppa di sostegno e protesi acetabolare snap-fit
78.25.19↔	Altro accorciamento del collo femorale	80.05.13↔	Artrotomia per rimozione di protesi dell'anca, Rimozione di protesi della testa femorale, protesi biarticolata o protesi totale
78.25.20↔	Epifisiodesi temporanea di altre parti del femore	80.05.14↔	Artrotomia per rimozione di protesi dell'anca, Rimozione di altra protesi d'anca
78.25.21↔	Epifisiodesi permanente di altre parti del femore	80.05.99↔	Artrotomia per rimozione di protesi dell'anca, altro
78.25.22↔	Epifisiolisi terapeutica di altre parti del femore	80.15.00↔	Altra artrotomia dell'anca, NAS
78.25.99↔	Accorciamento del femore, altro	80.15.10↔	Artrotomia artroscopica dell'anca, lavaggio articolare con drenaggio
78.35.00↔	Allungamento del femore, NAS	80.15.11↔	Artrotomia artroscopica dell'anca, asportazione di corpo libero intra-articolare
78.35.10↔	Allungamento del collo femorale	80.15.12↔	Artrotomia artroscopica dell'anca, impianto o rimozione di sistema di somministrazione farmacologica
78.35.19↔	Allungamento di altre parti del femore	80.15.20↔	Artrotomia dell'anca, Lavaggio articolare con drenaggio
78.35.99↔	Allungamento del femore, altro	80.15.21↔	Artrotomia dell'anca, Asportazione di corpo libero intra-articolare
78.45↔	Altri interventi di riparazione o plastica sul femore	80.15.99↔	Altra artrotomia dell'anca, altro
78.55.00↔	Fissazione interna del femore senza riduzione di frattura, NAS	80.49.99↔	Incisione di capsula articolare, legamenti o cartilagine in altra sede specificata, altro
78.55.10↔	Revisione (senza sostituzione) di materiale di osteosintesi del femore	80.85.00↔	Altra asportazione o distruzione locale di lesione dell'articolazione dell'anca, NAS
78.55.99↔	Fissazione interna del femore senza riduzione di frattura, altro	80.85.10↔	Asportazione o distruzione locale di lesione dell'articolazione dell'anca per via artroscopica
78.95↔	Inserzione di stimolatore di crescita ossea sul femore	80.85.11↔	Sbrigliamento dell'articolazione dell'anca
79.15.00↔	Riduzione chiusa di frattura del femore, con fissazione interna, NAS	80.85.12↔	Asportazione di cisti dell'articolazione dell'anca
79.15.10↔	Riduzione chiusa di frattura del femore distale, con fissazione interna	80.85.99↔	Altra asportazione o distruzione locale di lesione dell'articolazione dell'anca, altro
79.15.20↔	Riduzione chiusa di altra frattura del femore, con fissazione interna	81.21↔	Artrodesi dell'anca
79.15.99↔	Riduzione chiusa di frattura del femore, con fissazione interna, altro	81.40.00↔	Riparazione dell'anca, NAS
79.25↔	Riduzione aperta di frattura del femore, senza fissazione interna	81.40.10↔	Rifissazione di frammento osteocondrale dell'anca, per via artroscopica
79.29.00↔	Riduzione aperta di frattura di altre ossa specificate, escluse quelle facciali, senza fissazione interna, NAS	81.40.11↔	Rifissazione di frammento osteocondrale dell'anca, chirurgica a cielo aperto
79.29.10↔	Riduzione aperta di frattura semplice di clavicola e scapola, senza fissazione interna	81.40.12↔	Spongioplastica subcondrale dell'anca, per via artroscopica
79.29.11↔	Riduzione aperta di frattura pluriframmentaria di clavicola e scapola, senza fissazione interna	81.40.13↔	Spongioplastica subcondrale dell'anca, chirurgica a cielo aperto
79.29.99↔	Riduzione aperta di frattura di altre ossa specificate, escluse quelle facciali, senza fissazione interna, altro	81.40.14↔	Innesto di cartilagine e impianto di colture tissutali prodotte in vitro dell'anca, per via artroscopica
79.35.00↔	Riduzione aperta di frattura del femore, con fissazione interna, NAS	81.40.15↔	Innesto di cartilagine e impianto di colture tissutali prodotte in vitro dell'anca, chirurgica a cielo aperto
79.35.10↔	Riduzione aperta di frattura della testa femorale, con fissazione interna	81.40.16↔	Condroabrasione dell'anca, per via artroscopica
79.35.11↔	Riduzione aperta di frattura del collo femorale e del femore prossimale, con fissazione interna	81.40.17↔	Condroabrasione dell'anca, chirurgica a cielo aperto
79.35.12↔	Riduzione aperta di frattura della diafisi femorale, con fissazione interna	81.40.18↔	Perforazione subcondrale dell'anca, per via artroscopica
79.35.13↔	Riduzione aperta di frattura del femore distale, con fissazione interna	81.40.19↔	Perforazione subcondrale dell'anca, chirurgica a cielo aperto
79.35.99↔	Riduzione aperta di frattura del femore, con fissazione interna, altro	81.40.20↔	Perforazione subcondrale dell'anca con inserzione di impianto cellulare, per via artroscopica
79.39.00↔	Riduzione aperta di frattura di altre ossa specificate, escluse quelle facciali, con fissazione interna, NAS	81.40.21↔	Perforazione subcondrale dell'anca con inserzione di impianto cellulare, chirurgica a cielo aperto
79.39.10↔	Riduzione aperta di frattura semplice di clavicola e scapola, con fissazione interna	81.40.30↔	Artroplastica dell'anca con osteotomia delle ossa pelviche, altra osteotomia
79.39.11↔	Riduzione aperta di frattura pluriframmentaria di clavicola e scapola, con fissazione interna	81.40.31↔	Artroplastica dell'anca con osteotomia delle ossa pelviche, tripla osteotomia
79.39.20↔	Riduzione aperta di frattura dell'acetabolo, con fissazione interna	81.40.32↔	Tettoplastica acetabolare dell'anca
79.39.29↔	Riduzione aperta di frattura di altre parti delle ossa pelviche, con fissazione interna	81.40.33↔	Resezione dell'anca secondo Girdlestone, primaria
		81.40.99↔	Riparazione dell'anca, altro
		84.28↔	Reimpianto della coscia
		84.55.00↔	Inserzione di materiale di sostituzione di ossa, NAS
		84.55.10↔	Inserzione di materiale di sostituzione di ossa, Scapola, clavicola, coste e sterno
		84.55.11↔	Inserzione di materiale di sostituzione di ossa, Omero

84.55.12↔	Inserzione di materiale di sostituzione di ossa, Radio e ulna	84.55.19↔	Inserzione di materiale di sostituzione di ossa, Fibula
84.55.13↔	Inserzione di materiale di sostituzione di ossa, Carpo e metacarpo	84.55.20↔	Inserzione di materiale di sostituzione di ossa, Tarso e metatarso
84.55.14↔	Inserzione di materiale di sostituzione di ossa, Falangi della mano	84.55.21↔	Inserzione di materiale di sostituzione di ossa, Falangi del piede
84.55.15↔	Inserzione di materiale di sostituzione di ossa, Bacino	84.55.29↔	Inserzione di materiale di sostituzione di ossa, Altra localizzazione
84.55.16↔	Inserzione di materiale di sostituzione di ossa, Femore	84.55.30↔	Inserzione di materiale di sostituzione di ossa, Impianto, revisione o sostituzione di sostituto osseo parziale
84.55.17↔	Inserzione di materiale di sostituzione di ossa, Rotula	84.55.99↔	Inserzione di materiale di sostituzione di ossa, altro
84.55.18↔	Inserzione di materiale di sostituzione di ossa, Tibia		

Procedura I08-10

04.03.00↔	Sezione o compressione mirata di altri nervi cranici e periferici, NAS	04.3x.16↔	Sutura epineurale di nervi della gamba (incl. plesso lombosacrale, inguine, pavimento pelvico), primaria
04.03.10↔	Sezione o compressione mirata del nervo vestibolo-cocleare	04.3x.17↔	Sutura epineurale di nervi del piede, primaria
04.03.11↔	Sezione o compressione mirata del tratto intracranico di altri nervi cranici e gangli	04.3x.19↔	Sutura epineurale di altri nervi cranici o periferici, primaria
04.03.20↔	Sezione o compressione mirata di nervi cranici nel tratto extracranico	04.3x.20↔	Sutura epineurale del tratto extracranico di nervi cranici, secondaria
04.03.30↔	Sezione o compressione mirata del plesso brachiale	04.3x.21↔	Sutura epineurale del plesso brachiale, secondaria
04.03.31↔	Sezione o compressione mirata di nervi della spalla	04.3x.22↔	Sutura epineurale di nervi della spalla, secondaria
04.03.32↔	Sezione o compressione mirata di nervi del braccio e della mano	04.3x.23↔	Sutura epineurale di nervi del braccio, secondaria
04.03.33↔	Sezione o compressione mirata di nervi del tronco e delle estremità inferiori	04.3x.24↔	Sutura epineurale di nervi della mano, secondaria
04.03.99↔	Sezione o compressione mirata di altri nervi cranici e periferici, altro	04.3x.25↔	Sutura epineurale di nervi del tronco, secondaria
04.04.00↔	Altra incisione dei nervi cranici e periferici, NAS	04.3x.26↔	Sutura epineurale di nervi della gamba (incl. plesso lombosacrale, inguine, pavimento pelvico), secondaria
04.04.10↔	Altra incisione del nervo vestibolo-cocleare	04.3x.27↔	Sutura epineurale di nervi del piede, secondaria
04.04.11↔	Altra incisione del tratto intracranico di altri nervi cranici e gangli	04.3x.29↔	Sutura epineurale di altri nervi cranici o periferici, secondaria
04.04.20↔	Altra incisione del tratto extracranico di nervi cranici	04.3x.30↔	Sutura interfascicolare del tratto extracranico di nervi cranici, primaria
04.04.30↔	Altra incisione del plesso brachiale	04.3x.31↔	Sutura interfascicolare del plesso brachiale, primaria
04.04.31↔	Altra incisione di nervi della spalla	04.3x.32↔	Sutura interfascicolare di nervi della spalla, primaria
04.04.32↔	Altra incisione di nervi del braccio e della mano	04.3x.33↔	Sutura interfascicolare di nervi del braccio, primaria
04.04.33↔	Altra incisione di nervi del tronco e delle estremità inferiori	04.3x.34↔	Sutura interfascicolare di nervi della mano, primaria
04.04.99↔	Altra incisione dei nervi cranici e periferici, altro	04.3x.35↔	Sutura interfascicolare di nervi del tronco, primaria
04.06.00↔	Altre gangliectomie di nervi cranici o periferici, NAS	04.3x.36↔	Sutura interfascicolare di nervi della gamba (incl. plesso lombosacrale, inguine, pavimento pelvico), primaria
04.06.10↔	Gangliectomia di gangli intracranici	04.3x.37↔	Sutura interfascicolare di nervi del piede, primaria
04.06.20↔	Gangliectomia di altri gangli periferici	04.3x.39↔	Sutura interfascicolare di altri nervi cranici e periferici, primaria
04.06.99↔	Altra gangliectomia di gangli cranici o periferici, altro	04.3x.40↔	Sutura interfascicolare del tratto extracranico di nervi cranici, secondaria
04.07.00↔	Altra resezione o asportazione di nervi cranici e periferici, NAS	04.3x.41↔	Sutura interfascicolare del plesso brachiale, secondaria
04.07.10↔	Resezione di nervi per innesto	04.3x.42↔	Sutura interfascicolare di nervi della spalla, secondaria
04.07.11↔	Rimozione di innesto di nervo	04.3x.43↔	Sutura interfascicolare di nervi del braccio, secondaria
04.07.20↔	Altra resezione o asportazione di nervi intracranici	04.3x.44↔	Sutura interfascicolare di nervi della mano, secondaria
04.07.30↔	Altra resezione o asportazione del tratto extracranico di nervi cranici	04.3x.45↔	Sutura interfascicolare di nervi del tronco, secondaria
04.07.40↔	Altra resezione o asportazione del plesso brachiale	04.3x.46↔	Sutura interfascicolare di nervi della gamba (incl. plesso lombosacrale, inguine, pavimento pelvico), secondaria
04.07.41↔	Altra resezione o asportazione di nervi della spalla	04.3x.47↔	Sutura interfascicolare di nervi del piede, secondaria
04.07.42↔	Altra resezione o asportazione di nervi del braccio e della mano	04.3x.49↔	Sutura interfascicolare di altri nervi cranici e periferici, secondaria
04.07.43↔	Altra resezione o asportazione di nervi del tronco e delle estremità inferiori	04.3x.99↔	Suture di nervi cranici e periferici, altro
04.07.99↔	Altra resezione o asportazione di nervi cranici e periferici, altro	04.42.00↔	Altra decompressione di nervi cranici, NAS
04.08.00↔	Fenestrazione della guaina del nervo ottico, NAS	04.42.10↔	Altra decompressione di nervi cranici, intracranica
04.08.10↔	Altri interventi sul nervo ottico	04.42.20↔	Altra decompressione di nervi cranici, extracranica
04.08.99↔	Fenestrazione della guaina del nervo ottico, altro	04.42.99↔	Altra decompressione di nervi cranici, altro
04.2x.00↔	Distruzione di nervi cranici e periferici e di gangli, NAS	04.43.00↔	Liberazione del tunnel carpale, NAS
04.2x.10↔	Distruzione del tratto intracranico di nervi e gangli cranici	04.43.10↔	Liberazione del tunnel carpale, per via endoscopica
04.2x.20↔	Distruzione del tratto extracranico di nervi cranici	04.43.99↔	Liberazione del tunnel carpale, altro
04.2x.30↔	Distruzione del plesso brachiale	04.44↔	Liberazione del tunnel tarsale
04.2x.31↔	Distruzione di nervi della spalla	04.49.00↔	Altre decompressioni di nervi periferici o di gangli o separazione di aderenze, NAS
04.2x.32↔	Distruzione di nervi del braccio e della mano	04.49.10↔	Altra decompressione o separazione di aderenze del plesso brachiale
04.2x.33↔	Distruzione di nervi del tronco e del plesso lombosacrale	04.49.11↔	Altra decompressione o separazione di aderenze di nervi della spalla
04.2x.34↔	Distruzione di nervi della gamba e del piede	04.49.12↔	Altra decompressione o separazione di aderenze di nervi del braccio
04.2x.39↔	Distruzione di altri nervi o gangli periferici	04.49.13↔	Altra decompressione o separazione di aderenze di nervi della mano
04.2x.99↔	Distruzione di nervi cranici e periferici e di gangli, altro	04.49.14↔	Altra decompressione o separazione di aderenze del plesso lombosacrale, inguine e pavimento pelvico
04.3x.00↔	Suture di nervi cranici e periferici, NAS		
04.3x.10↔	Sutura epineurale del tratto extracranico di nervi cranici, primaria		
04.3x.11↔	Sutura epineurale del plesso brachiale, primaria		
04.3x.12↔	Sutura epineurale di nervi della spalla, primaria		
04.3x.13↔	Sutura epineurale di nervi del braccio, primaria		
04.3x.14↔	Sutura epineurale di nervi della mano, primaria		
04.3x.15↔	Sutura epineurale di nervi del tronco, primaria		

04.49.15↔	Altra decompressione o separazione di aderenze di nervi della gamba	04.79.11↔	Innesto e trasposizione del plesso brachiale con sutura epineurale
04.49.16↔	Altra decompressione o separazione di aderenze di nervi del piede	04.79.12↔	Innesto e trasposizione di nervi della spalla con sutura epineurale
04.49.99↔	Altra decompressione o separazione di aderenze di altri nervi periferici o gangli	04.79.13↔	Innesto e trasposizione di nervi del braccio e della mano con sutura epineurale
04.5x.00↔	Innesto di nervi cranici o periferici, NAS	04.79.14↔	Innesto e trasposizione di nervi del tronco e delle estremità inferiori con sutura epineurale
04.5x.10↔	Innesto del tratto extracranico di nervi cranici	04.79.19↔	Innesto e trasposizione del tratto extracranico di nervi cranici con sutura epineurale, altro
04.5x.11↔	Innesto del plesso brachiale e di nervi della spalla	04.79.20↔	Innesto e trasposizione di nervo con sutura interfascicolare
04.5x.12↔	Innesto di nervi del braccio e della mano	04.79.21↔	Innesto e trasposizione del tratto extracranico di nervi cranici con sutura interfascicolare
04.5x.13↔	Innesto di nervi del tronco e delle estremità inferiori	04.79.22↔	Innesto e trasposizione del plesso brachiale con sutura interfascicolare
04.5x.19↔	Innesto di altri nervi cranici o periferici	04.79.23↔	Innesto e trasposizione di nervi della spalla con sutura interfascicolare
04.5x.99↔	Innesto di nervi cranici o periferici, altro	04.79.24↔	Innesto e trasposizione di nervi del braccio e della mano con sutura interfascicolare
04.6x.00↔	Trasposizione di nervi cranici e periferici, NAS	04.79.25↔	Innesto e trasposizione di nervi del tronco e delle estremità inferiore con sutura interfascicolare
04.6x.10↔	Trasposizione del tratto extracranico di nervi cranici con sutura epineurale primaria	04.79.29↔	Innesto e trasposizione di nervo con sutura interfascicolare, altro
04.6x.11↔	Trasposizione del tratto extracranico di nervi cranici con sutura epineurale secondaria	04.79.99↔	Altra neuroplastica, altro
04.6x.12↔	Trasposizione del tratto extracranico di nervi cranici con sutura interfascicolare primaria e secondaria	04.92.00↔	Inserzione o sostituzione di elettrodo(i) di neurostimolatore periferico, NAS
04.6x.20↔	Trasposizione del plesso brachiale con sutura epineurale primaria	04.92.10↔	Inserzione o sostituzione di elettrodo(i) di neurostimolatore periferico temporaneo, sistema a elettrodo singolo, (stimolazione di prova)
04.6x.21↔	Trasposizione del plesso brachiale con sutura epineurale secondaria	04.92.11↔	Inserzione o sostituzione di elettrodo(i) di neurostimolatore periferico temporaneo, sistema a più elettrodi, (stimolazione di prova)
04.6x.22↔	Trasposizione del plesso brachiale con sutura interfascicolare primaria	04.92.20↔	Inserzione o sostituzione di elettrodo(i) di neurostimolatore periferico permanente, elettrodo cilindrico, sistema a elettrodo singolo, percutanea
04.6x.23↔	Trasposizione del plesso brachiale con sutura interfascicolare secondaria	04.92.21↔	Inserzione o sostituzione di elettrodo(i) di neurostimolatore periferico permanente, elettrodo cilindrico, sistema a più elettrodi, percutanea
04.6x.30↔	Trasposizione di nervi della spalla con sutura epineurale primaria e secondaria	04.92.30↔	Inserzione o sostituzione di elettrodo(i) di neurostimolatore periferico permanente, elettrodo piatto, sistema a elettrodo singolo, chirurgica a cielo aperto
04.6x.31↔	Trasposizione di nervi della spalla con sutura interfascicolare primaria e secondaria	04.92.31↔	Inserzione o sostituzione di elettrodo(i) di neurostimolatore periferico permanente, elettrodo piatto, sistema a più elettrodi, chirurgica a cielo aperto
04.6x.40↔	Trasposizione di nervi del braccio con sutura epineurale primaria	04.92.40↔	Inserzione o sostituzione di elettrodo stimolatore del nervo vago
04.6x.41↔	Trasposizione di nervi del braccio con sutura epineurale secondaria	04.92.99↔	Inserzione o sostituzione di elettrodo(i) di neurostimolatore periferico, altro
04.6x.42↔	Trasposizione di nervi del braccio con sutura interfascicolare primaria	04.93.00↔	Rimozione di elettrodo(i) di neurostimolatore periferico, NAS
04.6x.43↔	Trasposizione di nervi del braccio con sutura interfascicolare secondaria	04.93.10↔	Rimozione di elettrodo(i) di neurostimolatore periferico, elettrodo cilindrico, sistema a elettrodo singolo
04.6x.50↔	Trasposizione di nervi del tronco e delle estremità inferiori con sutura epineurale primaria e secondaria	04.93.11↔	Rimozione di elettrodo(i) di neurostimolatore periferico, elettrodo cilindrico, sistema a più elettrodi
04.6x.51↔	Trasposizione di nervi del tronco e delle estremità inferiori con sutura interfascicolare primaria e secondaria	04.93.20↔	Rimozione di elettrodo(i) di neurostimolatore periferico, elettrodo piatto, sistema a elettrodo singolo
04.6x.60↔	Trasposizione di nervi della mano con sutura interfascicolare primaria e secondaria	04.93.21↔	Rimozione di elettrodo(i) di neurostimolatore periferico, elettrodo piatto, sistema a più elettrodi
04.6x.70↔	Trasposizione con neurolisi e decompressione del tratto extracranico di nervi cranici	04.93.40↔	Rimozione di elettrodo del nervo vago
04.6x.71↔	Trasposizione con neurolisi e decompressione del plesso brachiale o di nervi della spalla	04.93.99↔	Rimozione di elettrodo(i) di neurostimolatore periferico, altro
04.6x.72↔	Trasposizione con neurolisi e decompressione di nervi del braccio	04.94.10↔	Revisione (senza sostituzione) di elettrodo(i) di neurostimolatore periferico, NAS
04.6x.73↔	Trasposizione con neurolisi e decompressione di nervi della mano	04.94.11↔	Revisione (senza sostituzione) di elettrodo(i) di neurostimolatore periferico, elettrodo cilindrico, sistema a elettrodo singolo
04.6x.74↔	Trasposizione con neurolisi e decompressione di nervi del tronco e delle estremità inferiori	04.94.12↔	Revisione (senza sostituzione) di elettrodo(i) di neurostimolatore periferico, elettrodo cilindrico, sistema a più elettrodi
04.6x.75↔	Trasposizione di altri nervi cranici e periferici (incl. neurolisi, decompressione, sutura epineurale e interfascicolare)	04.94.13↔	Revisione (senza sostituzione) di elettrodo(i) di neurostimolatore periferico, elettrodo piatto, sistema a elettrodo singolo
04.6x.99↔	Trasposizione di nervi cranici e periferici, altro	04.94.14↔	Revisione (senza sostituzione) di elettrodo(i) di neurostimolatore periferico, elettrodo piatto, sistema a più elettrodi
04.71↔	Anastomosi ipoglosso-facciale	04.94.99↔	Revisione (senza sostituzione) di elettrodo(i) di neurostimolatore periferico, altro
04.72↔	Anastomosi accessorio-facciale	04.99.00↔	Altri interventi sui nervi cranici e periferici, NAS
04.73↔	Anastomosi accessorio-ipoglosso	04.99.10↔	Impianto o sostituzione di neuroprotesi periferica
04.74.00↔	Altre anastomosi di nervi cranici o periferici, NAS	04.99.11↔	Revisione senza sostituzione di neuroprotesi periferica
04.74.10↔	Anastomosi fascio-fasciale di nervo	04.99.12↔	Rimozione di neuroprotesi periferica
04.74.11↔	Anastomosi intercosto-fascicolare di nervo		
04.74.99↔	Altre anastomosi di nervi cranici o periferici, altro		
04.75↔	Revisione di pregressa ricostruzione di nervi cranici e periferici		
04.76↔	Riparazione di lesioni traumatiche di vecchia data di nervi cranici e periferici		
04.79.00↔	Altra neuroplastica, NAS		
04.79.10↔	Innesto e trasposizione del tratto extracranico di nervi cranici con sutura epineurale		

04.99.99↔	Altri interventi sui nervi cranici e periferici, altro	38.09.99↔	Incisione di vene dell'arto inferiore, altro
05.0↔	Sezione di nervo o ganglio simpatico	38.10↔	Endoarteriectomia, sede non specificata
05.21↔	Gangliectomia sfenopalatina	38.12↔	Endoarteriectomia di altri vasi del capo e del collo
05.22↔	Simpatectomia cervicale	38.13↔	Endoarteriectomia di vasi dell'arto superiore
05.23↔	Simpatectomia lombare	38.14.00↔	Endoarteriectomia dell'aorta, NAS
05.24↔	Simpatectomia presacrale	38.14.10↔	Endoarteriectomia dell'aorta ascendente e dell'arco aortico
05.25↔	Simpatectomia periarteriosa	38.14.20↔	Endoarteriectomia dell'aorta discendente
05.26↔	Simpatectomia toracica	38.14.30↔	Endoarteriectomia dell'aorta addominale
05.29↔	Altre simpatectomie e gangliectomie	38.14.99↔	Endoarteriectomia dell'aorta, altro
05.81↔	Riparazione di nervo o ganglio simpatico	38.15.00↔	Endoarteriectomia di altri vasi toracici, NAS
05.89↔	Altri interventi su nervi o gangli simpatici	38.15.10↔	Endoarteriectomia dell'arteria succlavia
05.9↔	Altri interventi sul sistema nervoso	38.15.20↔	Endoarteriectomia del tronco brachiocefalico
29.92↔	Sezione del nervo glossofaringeo	38.15.30↔	Endoarteriectomia dell'arteria polmonare
31.91↔	Sezione del nervo laringeo	38.15.40↔	Endoarteriectomia della vena polmonare
33.31↔	Distruzione del nervo frenico per collassamento del polmone	38.15.99↔	Endoarteriectomia di altri vasi toracici, altro
38.02.00↔	Incisione di altri vasi del capo e del collo, NAS	38.16.00↔	Endoarteriectomia delle arterie addominali, NAS
38.02.10↔	Incisione di arterie extracraniche del capo e del collo	38.16.10↔	Endoarteriectomia delle arterie viscerali, NAS
38.02.20↔	Incisione di vene extracraniche del capo e del collo	38.16.11↔	Endoarteriectomia del tronco celiaco
38.02.21↔	Incisione della vena giugulare (esterna) (interna)	38.16.12↔	Endoarteriectomia dell'arteria gastrica
38.02.28↔	Incisione di altre vene extracraniche profonde del capo e del collo	38.16.13↔	Endoarteriectomia dell'arteria epatica
38.02.29↔	Incisione di vene extracraniche del capo e del collo, altro	38.16.14↔	Endoarteriectomia dell'arteria splenica
38.02.99↔	Incisione di altri vasi del capo e del collo, altro	38.16.15↔	Endoarteriectomia dell'arteria renale
38.03.00↔	Incisione di vasi dell'arto superiore, NAS	38.16.16↔	Endoarteriectomia dell'arteria mesenterica
38.03.10↔	Incisione di arterie dell'arto superiore, NAS	38.16.17↔	Endoarteriectomia dell'arteria lombare
38.03.11↔	Incisione dell'arteria ascellare	38.16.18↔	Endoarteriectomia dell'arteria iliaca
38.03.19↔	Incisione di altre arterie del braccio	38.16.19↔	Endoarteriectomia delle arterie viscerali, altro
38.03.20↔	Incisione di arterie dell'avambraccio	38.16.99↔	Endoarteriectomia delle arterie addominali, altro
38.03.21↔	Incisione di arterie della mano	38.18.00↔	Endoarteriectomia delle arterie dell'arto inferiore, NAS
38.03.30↔	Incisione di vene dell'arto superiore, NAS	38.18.10↔	Endoarteriectomia dell'arteria femorale (comune) (superficiale)
38.03.31↔	Incisione della vena ascellare	38.18.11↔	Endoarteriectomia dell'arteria femorale profonda
38.03.38↔	Incisione di altre vene profonde dell'arto superiore	38.18.12↔	Endoarteriectomia dell'arteria poplitea
38.03.39↔	Incisione di vene dell'arto superiore, altro	38.18.99↔	Endoarteriectomia delle arterie dell'arto inferiore, altro
38.03.99↔	Incisione di vasi dell'arto superiore, altro	38.30↔	Resezione di vasi con anastomosi, sede non specificata
38.04.00↔	Incisione dell'aorta, NAS	38.32.00↔	Resezione di altri vasi del capo e del collo con anastomosi, NAS
38.04.10↔	Incisione dell'aorta ascendente e dell'arco aortico	38.32.10↔	Resezione di arterie extracraniche del capo e del collo con anastomosi
38.04.20↔	Incisione dell'aorta discendente	38.32.20↔	Resezione di arterie extracraniche del capo e del collo con anastomosi, NAS
38.04.30↔	Incisione dell'aorta addominale	38.32.21↔	Resezione della vena giugulare con anastomosi
38.04.99↔	Incisione dell'aorta, altro	38.32.22↔	Resezione di vene extracraniche superficiali del capo e del collo con anastomosi
38.05.00↔	Incisione di altri vasi toracici, NAS	38.32.99↔	Resezione di altri vasi del capo e del collo con anastomosi, altro
38.05.10↔	Incisione di altre arterie toraciche	38.33.00↔	Resezione di vasi dell'arto superiore, NAS
38.05.20↔	Incisione di vene toraciche, NAS	38.33.10↔	Resezione di arterie dell'arto superiore con anastomosi, NAS
38.05.21↔	Incisione di vene toraciche profonde	38.33.11↔	Resezione di arterie del braccio con anastomosi
38.05.29↔	Incisione di vene toraciche, altro	38.33.12↔	Resezione dell'arteria ulnare con anastomosi
38.05.99↔	Incisione di altri vasi toracici, altro	38.33.13↔	Resezione di altre arterie dell'avambraccio con anastomosi
38.06.00↔	Incisione di arterie addominali, NAS	38.33.14↔	Resezione di arterie della mano con anastomosi
38.06.10↔	Incisione di arterie viscerali, NAS	38.33.20↔	Resezione di vene dell'arto superiore con anastomosi, NAS
38.06.11↔	Incisione del tronco celiaco	38.33.21↔	Resezione della vena ascellare con anastomosi
38.06.12↔	Incisione dell'arteria gastrica	38.33.22↔	Resezione di altre vene profonde dell'arto superiore con anastomosi
38.06.13↔	Incisione dell'arteria epatica	38.33.23↔	Resezione di vene superficiali dell'arto superiore con anastomosi
38.06.14↔	Incisione dell'arteria splenica	38.33.99↔	Resezione di vasi dell'arto superiore, altro
38.06.15↔	Incisione dell'arteria renale	38.34.00↔	Resezione dell'aorta con anastomosi, NAS
38.06.16↔	Incisione dell'arteria mesenterica	38.34.10↔	Resezione dell'aorta ascendente e dell'arco aortico con anastomosi
38.06.17↔	Incisione dell'arteria lombare	38.34.20↔	Resezione dell'aorta discendente con anastomosi
38.06.18↔	Incisione dell'arteria iliaca	38.34.30↔	Resezione dell'aorta addominale con anastomosi
38.06.19↔	Incisione di arterie viscerali, altro	38.34.99↔	Resezione dell'aorta con anastomosi, altro
38.06.99↔	Incisione di arterie addominali, altro	38.35.00↔	Resezione di vasi toracici con anastomosi, NAS
38.07.00↔	Incisione di vene addominali, NAS	38.35.10↔	Resezione di arterie toraciche con anastomosi, NAS
38.07.10↔	Incisione di vene addominali profonde, NAS	38.35.11↔	Resezione dell'arteria succlavia con anastomosi
38.07.11↔	Incisione della vena cava inferiore	38.35.12↔	Resezione del tronco brachiocefalico con anastomosi
38.07.12↔	Incisione della vena iliaca	38.35.13↔	Resezione dell'arteria polmonare con anastomosi
38.07.19↔	Incisione di vene addominali profonde, altro	38.35.19↔	Resezione di arterie toraciche con anastomosi, altro
38.07.99↔	Incisione di vene addominali, altro	38.35.20↔	Resezione di vene toraciche con anastomosi, NAS
38.08.00↔	Incisione di arterie dell'arto inferiore, NAS	38.35.21↔	Resezione della vena polmonare con anastomosi
38.08.10↔	Incisione dell'arteria femorale (comune) (superficiale)	38.35.22↔	Resezione della vena succlavia con anastomosi
38.08.11↔	Incisione dell'arteria femorale profonda		
38.08.12↔	Incisione dell'arteria poplitea		
38.08.99↔	Incisione di arterie dell'arto inferiore, altro		
38.09.00↔	Incisione di vene dell'arto inferiore, NAS		
38.09.10↔	Incisione di vene profonde dell'arto inferiore		

38.35.23↔	Resezione della vena cava superiore con anastomosi	38.47.19↔	Resezione di vene addominali profonde con sostituzione, altro
38.35.28↔	Resezione di vene toraciche e altre vene profonde con anastomosi	38.47.99↔	Resezione di vene addominali con sostituzione, altro
38.35.29↔	Resezione di vene toraciche con anastomosi, altro	38.48.00↔	Resezione di arterie dell'arto inferiore con sostituzione, NAS
38.35.99↔	Resezione di vasi toracici con anastomosi, altro	38.48.10↔	Resezione dell'arteria femorale (comune) (superficiale) con sostituzione
38.36.00↔	Resezione di arterie addominali con anastomosi, NAS	38.48.11↔	Resezione dell'arteria femorale profonda con sostituzione
38.36.10↔	Resezione di arterie viscerali con anastomosi, NAS	38.48.12↔	Resezione dell'arteria poplitea con sostituzione
38.36.11↔	Resezione del tronco celiaco con anastomosi	38.48.13↔	Resezione di arterie della gamba con sostituzione
38.36.12↔	Resezione dell'arteria gastrica con anastomosi	38.48.99↔	Resezione di arterie dell'arto inferiore con sostituzione, altro
38.36.13↔	Resezione dell'arteria epatica con anastomosi	38.49.00↔	Resezione di vene dell'arto inferiore con sostituzione, NAS
38.36.14↔	Resezione dell'arteria splenica con anastomosi	38.49.10↔	Resezione di vene profonde dell'arto inferiore con sostituzione
38.36.15↔	Resezione dell'arteria renale con anastomosi	38.49.99↔	Resezione di vene dell'arto inferiore con sostituzione, altro
38.36.16↔	Resezione dell'arteria mesenterica	38.50↔	Legatura e stripping di vene varicose, sede non specificata
38.36.17↔	Resezione dell'arteria iliaca con anastomosi	38.52↔	Legatura e stripping di vene varicose di altri vasi del capo e del collo
38.36.19↔	Resezione di arterie viscerali con anastomosi, altro	38.53↔	Legatura e stripping di vene varicose dell'arto superiore
38.36.99↔	Resezione di arterie addominali con anastomosi, altro	38.55↔	Legatura e stripping di vene varicose toraciche
38.37.00↔	Resezione di vene addominali con anastomosi, NAS	38.57↔	Legatura e stripping di vene varicose addominali
38.37.10↔	Resezione di vene addominali profonde con anastomosi, NAS	38.59.00↔	Legatura e stripping di vene varicose dell'arto inferiore, NAS
38.37.11↔	Resezione della vena cava inferiore con anastomosi	38.59.10↔	Legatura, asportazione e stripping di vene varicose e vene perforanti dell'arto inferiore (quale intervento indipendente)
38.37.12↔	Resezione della vena iliaca con anastomosi	38.59.20↔	Crossectomia e stripping di vene varicose dell'arto inferiore, NAS
38.37.19↔	Resezione di vene addominali profonde con anastomosi, altro	38.59.21↔	Crossectomia e stripping, vena safena magna
38.37.99↔	Resezione di vene addominali con anastomosi, altro	38.59.22↔	Crossectomia e stripping, vena safena parva
38.38.00↔	Resezione di arterie dell'arto inferiore con anastomosi, NAS	38.59.23↔	Crossectomia e stripping, vena safena magna e parva
38.38.10↔	Resezione dell'arteria femorale (comune) (superficiale) con anastomosi	38.59.30↔	Crossectomia (isolata), NAS
38.38.11↔	Resezione dell'arteria femorale profonda con anastomosi	38.59.31↔	Crossectomia (isolata), vena safena magna
38.38.12↔	Resezione dell'arteria poplitea con anastomosi	38.59.32↔	Crossectomia (isolata), vena safena parva
38.38.99↔	Resezione di arterie dell'arto inferiore con anastomosi, altro	38.59.33↔	Crossectomia (isolata), vena safena magna e parva
38.39.00↔	Resezione di vene dell'arto inferiore con anastomosi, NAS	38.59.40↔	Terapia laser locale di vene varicose
38.39.10↔	Resezione di vene dell'arto inferiore con anastomosi, vene profonde	38.59.50↔	Terapia endoluminale di varici
38.39.99↔	Resezione di vene dell'arto inferiore con anastomosi, altro	38.59.51↔	Terapia laser endovenosa di varici [EVLT]
38.40↔	Resezione di vasi con sostituzione, sede non specificata	38.59.52↔	Ablazione endovenosa a radiofrequenza di varici
38.42↔	Resezione di altri vasi del capo e collo con sostituzione	38.59.59↔	Terapia endoluminale di varici, altro
38.43.00↔	Resezione di vasi dell'arto superiore con sostituzione, NAS	38.59.99↔	Legatura e stripping di vene varicose dell'arto inferiore, altro
38.43.10↔	Resezione di arterie dell'arto superiore con sostituzione, NAS	38.60↔	Altra asportazione di vasi, sede non specificata
38.43.11↔	Resezione dell'arteria ascellare con sostituzione	38.62↔	Altra asportazione di altri vasi del capo e del collo
38.43.20↔	Resezione di vene dell'arto superiore con sostituzione, NAS	38.63.00↔	Altra asportazione di vasi dell'arto superiore, NAS
38.43.21↔	Resezione della vena ascellare con sostituzione	38.63.10↔	Altra asportazione di arterie dell'arto superiore, NAS
38.43.28↔	Resezione di altre vene profonde dell'arto superiore con sostituzione	38.63.11↔	Altra asportazione di arterie della mano
38.43.29↔	Resezione di vene dell'arto superiore con sostituzione, altro	38.63.19↔	Altra asportazione di arterie dell'arto superiore, altro
38.43.99↔	Resezione di vasi dell'arto superiore con sostituzione, altro	38.63.20↔	Altra asportazione di vene dell'arto superiore, NAS
38.44.00↔	Resezione dell'aorta addominale con sostituzione, NAS	38.63.21↔	Altra asportazione di vene profonde dell'arto superiore
38.44.10↔	Resezione dell'aorta addominale con sostituzione, soprarenale	38.63.29↔	Altra asportazione di vene dell'arto superiore, altro
38.44.11↔	Resezione dell'aorta addominale con sostituzione, infrarenale	38.63.99↔	Altra asportazione di vasi dell'arto superiore, altro
38.44.12↔	Resezione dell'aorta addominale con sostituzione, iuxtarenale	38.64.00↔	Altra asportazione dell'aorta, NAS
38.44.99↔	Resezione dell'aorta addominale con sostituzione, altro	38.64.10↔	Altra asportazione dell'aorta toracica
38.45.00↔	Resezione di vasi toracici con sostituzione, NAS	38.64.20↔	Altra asportazione dell'aorta addominale
38.45.10↔	Resezione dell'aorta toracica con sostituzione, NAS	38.64.99↔	Altra asportazione dell'aorta, altro
38.45.11↔	Resezione dell'aorta ascendente o dell'arco aortico con sostituzione	38.65.00↔	Altra asportazione di vasi toracici, NAS
38.45.12↔	Resezione dell'aorta toracica con sostituzione	38.65.10↔	Altra asportazione di arterie toraciche
38.45.13↔	Resezione dell'aorta toracoaddominale con sostituzione	38.65.20↔	Altra asportazione di vene toraciche, NAS
38.45.14↔	Resezione dell'aorta toracica con sostituzione con protesi ibrida	38.65.21↔	Altra asportazione della vena cava superiore
38.45.19↔	Resezione dell'aorta toracica con sostituzione, altro	38.65.22↔	Altra asportazione di altre vene toraciche profonde
38.45.20↔	Resezione di altre arterie toraciche con sostituzione, NAS	38.65.29↔	Altra asportazione di vene toraciche, altro
38.45.21↔	Resezione dell'arteria polmonare con sostituzione	38.65.99↔	Altra asportazione di vasi toracici, altro
38.45.22↔	Resezione del tronco brachiocefalico con sostituzione	38.66.00↔	Altra asportazione di arterie addominali, NAS
38.45.29↔	Resezione di altre arterie toraciche con sostituzione	38.66.10↔	Altra asportazione di arterie viscerali, NAS
38.45.30↔	Resezione di vene toraciche con sostituzione, NAS	38.66.11↔	Altra asportazione del tronco celiaco
38.45.31↔	Resezione della vena cava superiore con sostituzione	38.66.12↔	Altra asportazione dell'arteria gastrica
38.45.38↔	Resezione di altre vene toraciche profonde con sostituzione	38.66.13↔	Altra asportazione dell'arteria epatica
38.45.39↔	Resezione di vene toraciche con sostituzione, altro	38.66.14↔	Altra asportazione dell'arteria splenica
38.45.99↔	Resezione di vasi toracici con sostituzione, altro	38.66.15↔	Altra asportazione dell'arteria renale
38.46↔	Resezione di arterie addominali con sostituzione	38.66.16↔	Altra asportazione dell'arteria mesenterica
38.47.00↔	Resezione di vene addominali con sostituzione, NAS	38.66.17↔	Altra asportazione dell'arteria lombare
38.47.10↔	Resezione di vene addominali profonde con sostituzione, NAS	38.66.18↔	Altra asportazione dell'arteria iliaca
38.47.11↔	Resezione della vena cava inferiore con sostituzione	38.66.19↔	Altra asportazione di arterie viscerali, altro
38.47.12↔	Resezione della vena iliaca con sostituzione	38.66.99↔	Altra asportazione di arterie addominali, altro
		38.67.00↔	Altra asportazione di vene addominali, NAS

38.67.10↔	Altra asportazione di vene addominali profonde, NAS	38.87.00↔	Altra occlusione chirurgica di vene addominali, NAS
38.67.11↔	Altra asportazione della vena cava inferiore	38.87.10↔	Altra occlusione chirurgica di vene addominali profonde, NAS
38.67.12↔	Altra asportazione della vena iliaca	38.87.11↔	Altra occlusione chirurgica della vena cava inferiore
38.67.19↔	Altra asportazione di vene addominali profonde, altro	38.87.12↔	Altra occlusione chirurgica della vena iliaca comune e iliaca interna
38.67.99↔	Altra asportazione di vene addominali, altro	38.87.19↔	Altra occlusione chirurgica di vene addominali profonde, altro
38.68.00↔	Altra asportazione di arterie dell'arto inferiore, NAS	38.87.99↔	Altra occlusione chirurgica di vene addominali, altro
38.68.10↔	Altra asportazione di arterie della coscia	38.88↔	Altra occlusione chirurgica di arterie arto inferiore
38.68.20↔	Altra asportazione di arterie della gamba e del piede	38.89↔	Altra occlusione chirurgica di vene arto inferiore
38.68.99↔	Altra asportazione di arterie dell'arto inferiore, altro	39.0x.00↔	Shunt arterioso sistemico-polmonare, NAS
38.69↔	Altra asportazione di vene dell'arto inferiore	39.0x.10↔	Anastomosi succlavia-polmonare (Blalock-Taussig)
38.7x.00↔	Interruzione della vena cava, NAS	39.0x.11↔	Anastomosi aorta-polmonare destra (Waterston-Cooley)
38.7x.10↔	Interruzione chirurgica della vena cava, NAS	39.0x.12↔	Anastomosi aorta discendente-polmonare sinistra (Potts-Smith)
38.7x.11↔	Inserzione di filtro antiemboli nella vena cava, chirurgica	39.0x.13↔	Anastomosi polmonare sinistra-polmonare destra
38.7x.12↔	Rimozione di filtro antiemboli nella vena cava, chirurgica	39.0x.20↔	Shunt protesico polmonare-aorta, centrale
38.7x.13↔	Legatura o plicatura della vena cava, chirurgica	39.0x.21↔	Shunt protesico polmonare-aorta, periferico
38.7x.19↔	Interruzione chirurgica della vena cava, chirurgica, altro	39.0x.23↔	Banding dell'arteria polmonare
38.7x.20↔	Interruzione della vena cava, percutanea transluminale, NAS	39.0x.24↔	Shunt arterioso sistemico-polmonare, interventi di Damus-Kay-Stansel
38.7x.23↔	Legatura o plicatura della vena cava, percutanea transluminale	39.0x.99↔	Shunt arterioso sistemico-polmonare, altro
38.7x.29↔	Interruzione interventistica della vena cava, percutanea transluminale, altro	39.1↔	Shunt venoso intraaddominale
38.7x.99↔	Interruzione della vena cava, altro	39.22.00↔	Bypass aorto-succlavio-carotideo, NAS
38.80↔	Altra occlusione chirurgica di vasi, sede non specificata	39.22.10↔	Bypass carotideo, NAS
38.82.00↔	Altra occlusione chirurgica di vasi del capo e del collo, NAS	39.22.11↔	Bypass: carotide-carotide
38.82.10↔	Altra occlusione chirurgica di arterie extracraniche del capo e del collo	39.22.12↔	Bypass: carotide-vertebrale
38.82.20↔	Altra occlusione chirurgica di vene extracraniche del capo e del collo	39.22.13↔	Bypass: carotide-succlavia
38.82.21↔	Altra occlusione chirurgica della vena giugulare	39.22.14↔	Bypass: carotide-aorta
38.82.22↔	Altra occlusione chirurgica di altre vene extracraniche profonde del capo e del collo	39.22.19↔	Bypass carotideo, altro
38.82.29↔	Altra occlusione chirurgica di vene extracraniche del capo e del collo, altro	39.22.20↔	Bypass dell'arteria succlavia, NAS
38.82.99↔	Altra occlusione chirurgica di vasi del capo e del collo, NAS	39.22.21↔	Bypass: succlavia all'aorta
38.83.00↔	Altra occlusione chirurgica di vasi dell'arto superiore, NAS	39.22.29↔	Bypass dell'arteria succlavia, altro
38.83.10↔	Altra occlusione chirurgica di arterie dell'arto superiore, NAS	39.22.99↔	Bypass aorto-succlavio-carotideo, altro
38.83.11↔	Altra occlusione chirurgica di arterie della mano	39.23↔	Altro shunt o bypass vascolare intratoracico
38.83.19↔	Altra occlusione chirurgica di altre arterie dell'arto superiore	39.24↔	Bypass aorto-renale
38.83.20↔	Altra occlusione chirurgica di vene dell'arto superiore, NAS	39.25.00↔	Bypass aorto-iliaco-femorale, NAS
38.83.21↔	Altra occlusione chirurgica di vene profonde dell'arto superiore, NAS	39.25.10↔	Bypass aorto-iliaco-femorale, aortico, NAS
38.83.29↔	Altra occlusione chirurgica di vene dell'arto superiore, altro	39.25.11↔	Bypass aorto-iliaco
38.83.99↔	Altra occlusione chirurgica di vasi dell'arto superiore, altro	39.25.12↔	Bypass aorto-femorale
38.84.00↔	Altra occlusione chirurgica dell'aorta, NAS	39.25.13↔	Bypass aorto-popliteo
38.84.10↔	Altra occlusione chirurgica dell'aorta toracica	39.25.14↔	Bypass aorto-crutale
38.84.20↔	Altra occlusione chirurgica dell'aorta addominale	39.25.19↔	Bypass aorto-iliaco-femorale, aortico, altro
38.84.99↔	Altra occlusione chirurgica dell'aorta, altro	39.25.20↔	Bypass ilio-femorale, NAS
38.85.00↔	Altra occlusione chirurgica di altri vasi toracici, NAS	39.25.21↔	Bypass ilio-iliaco
38.85.10↔	Altra occlusione chirurgica di altre arterie toraciche, NAS	39.25.22↔	Bypass ilio-femorale
38.85.11↔	Altra occlusione chirurgica dell'arteria succlavia	39.25.23↔	Bypass ilio-popliteo
38.85.12↔	Altra occlusione chirurgica dell'arteria polmonare	39.25.24↔	Bypass ilio-crutale
38.85.13↔	Altra occlusione chirurgica del tronco brachiocefalico	39.25.29↔	Bypass ilio-femorale, NAS
38.85.19↔	Altra occlusione chirurgica di altre arterie toraciche, altro	39.25.30↔	Bypass otturatorio (extraanatomico)
38.85.20↔	Altra occlusione chirurgica di vene toraciche, NAS	39.25.99↔	Bypass aorto-iliaco-femorale, altro
38.85.21↔	Altra occlusione chirurgica della vena cava superiore	39.26.00↔	Altri shunt o bypass vascolari intraaddominali, NAS
38.85.22↔	Altra occlusione chirurgica della vena polmonare	39.26.10↔	Altri shunt o bypass vascolari intraaddominali, arterie viscerali
38.85.23↔	Altra occlusione chirurgica della vena succlavia	39.26.11↔	Altri shunt o bypass vascolari intraaddominali, aorta
38.85.28↔	Altra occlusione chirurgica di altre vene toraciche profonde, NAS	39.26.12↔	Altri shunt o bypass vascolari intraaddominali, arteria renale
38.85.29↔	Altra occlusione chirurgica di vene toraciche, altro	39.26.19↔	Altri shunt o bypass vascolari intraaddominali, altre arterie viscerali
38.85.99↔	Altra occlusione chirurgica di altri vasi toracici, altro	39.26.99↔	Altri shunt o bypass vascolari intraaddominali, altro
38.86.00↔	Altra occlusione chirurgica di arterie addominali, NAS	39.27.00↔	Arteriovenostomia per dialisi renale, NAS
38.86.10↔	Altra occlusione chirurgica di arterie viscerali, NAS	39.27.10↔	Fistola arteriovenosa per emodialisi
38.86.11↔	Altra occlusione chirurgica del tronco celiaco	39.27.11↔	Fistola arteriovenosa di materiale allogenico o alloplastico per emodialisi
38.86.12↔	Altra occlusione chirurgica dell'arteria gastrica	39.27.99↔	Arteriovenostomia per dialisi renale, altro
38.86.13↔	Altra occlusione chirurgica dell'arteria epatica	39.28↔	Bypass vascolare extracranico-intracranico (EC-IC)
38.86.14↔	Altra occlusione chirurgica dell'arteria splenica	39.29.00↔	Altri shunt o bypass vascolari (periferici), NAS
38.86.15↔	Altra occlusione chirurgica dell'arteria renale	39.29.10↔	Shunt o bypass vascolari di arterie dell'arto inferiore, NAS
38.86.16↔	Altra occlusione chirurgica dell'arteria mesenterica	39.29.11↔	Shunt o bypass vascolari femoro-femorale
38.86.17↔	Altra occlusione chirurgica dell'arteria iliaca	39.29.12↔	Shunt o bypass vascolari femoro-popliteo
38.86.19↔	Altra occlusione chirurgica di arterie viscerali, altro	39.29.13↔	Shunt o bypass vascolari femoro-crutale
38.86.99↔	Altra occlusione chirurgica di arterie addominali, altro	39.29.14↔	Shunt o bypass vascolari femoro-pedidio
		39.29.15↔	Shunt o bypass vascolari popliteo-crutale e popliteo-pedidio
		39.29.16↔	Shunt o bypass vascolari di arterie della gamba e del piede

39.29.19↔	Shunt o bypass vascolari di arterie dell'arto inferiore, altro	39.52.19↔	Altra riparazione di aneurismi di vasi del capo e del collo, altro
39.29.20↔	Shunt o bypass vascolari di arterie dell'arto superiore	39.52.20↔	Altra riparazione di aneurismi dell'aorta, NAS
39.29.30↔	Altri shunt o bypass vascolari (periferici), extraanatomici, NAS	39.52.21↔	Altra riparazione chirurgica a cielo aperto di aneurismi dell'aorta ascendente, dell'arco aortico e dell'aorta toracica
39.29.31↔	Shunt o bypass vascolare succlavia-femorale	39.52.22↔	Altra riparazione chirurgica a cielo aperto di aneurismi dell'aorta addominale
39.29.32↔	Shunt o bypass vascolare axillo-femorale	39.52.29↔	Altra riparazione di aneurismi dell'aorta, altro
39.29.33↔	Bypass crossover femoro-femorale	39.52.99↔	Altra riparazione di aneurismi, altro
39.29.39↔	Altri shunt o bypass vascolari (periferici), extraanatomici, altro	39.53↔	Riparazione di fistola arteriovenosa
39.29.40↔	Shunt o bypass vascolari di vene	39.54.00↔	Intervento di dissezione dell'aorta (re-entry), NAS
39.29.80↔	Shunt temporaneo intraoperatorio, NAS	39.54.10↔	Intervento di dissezione dell'aorta (re-entry), aorta toracica
39.29.81↔	Shunt temporaneo intraoperatorio, arterio-arterioso	39.54.20↔	Intervento di dissezione dell'aorta (re-entry), aorta addominale
39.29.82↔	Shunt temporaneo intraoperatorio, arterio-venoso	39.54.99↔	Intervento di dissezione dell'aorta (re-entry), altro
39.29.89↔	Shunt temporaneo intraoperatorio, altro	39.55↔	Reimpianto di vaso renale aberrante
39.29.99↔	Altri shunt o bypass vascolari (periferici), altro	39.56.00↔	Riparazione di vaso sanguigno con patch tissutale, NAS
39.31.00↔	Sutura di arteria, NAS	39.56.10↔	Riparazione di vaso sanguigno del capo e del collo con patch tissutale, NAS
39.31.10↔	Sutura di arteria del capo e del collo, NAS	39.56.11↔	Riparazione di vasi intracranici con patch tissutale
39.31.11↔	Sutura di arteria intracranica	39.56.12↔	Riparazione della vena giugulare con patch tissutale
39.31.19↔	Sutura di arteria del capo e del collo, altro	39.56.19↔	Riparazione di vaso sanguigno del capo e del collo con patch tissutale, altro
39.31.20↔	Sutura di arteria del braccio, NAS	39.56.20↔	Riparazione di vasi dell'arto superiore con patch tissutale, NAS
39.31.21↔	Sutura dell'arteria ascellare	39.56.21↔	Riparazione di arterie dell'arto superiore con patch tissutale
39.31.22↔	Sutura dell'arteria brachiale	39.56.22↔	Riparazione della vena succlavia, vena ascellare e vena brachiocefalica con patch tissutale
39.31.29↔	Sutura di arteria del braccio, altro	39.56.23↔	Riparazione di altre vene profonde dell'arto superiore con patch tissutale
39.31.30↔	Sutura di arteria dell'avambraccio	39.56.29↔	Riparazione di vasi dell'arto superiore con patch tissutale, altro
39.31.40↔	Sutura di arteria della mano	39.56.30↔	Riparazione di vasi toracici con patch tissutale, NAS
39.31.50↔	Sutura di arteria dell'arto inferiore	39.56.31↔	Riparazione dell'aorta toracica con patch tissutale
39.31.60↔	Sutura dell'aorta, NAS	39.56.32↔	Riparazione della vena polmonare con patch tissutale
39.31.61↔	Sutura dell'aorta toracica	39.56.33↔	Riparazione della vena cava superiore con patch tissutale
39.31.62↔	Sutura dell'aorta addominale	39.56.39↔	Riparazione di vasi toracici con patch tissutale, altro
39.31.69↔	Sutura dell'aorta, altro	39.56.40↔	Riparazione di arterie addominali con patch tissutale, NAS
39.31.70↔	Sutura di altre arterie toraciche, NAS	39.56.41↔	Riparazione dell'aorta addominale con patch tissutale
39.31.71↔	Sutura dell'arteria polmonare	39.56.42↔	Riparazione del tronco celiaco con patch tissutale
39.31.72↔	Sutura del tronco brachiocefalico	39.56.43↔	Riparazione dell'arteria gastrica con patch tissutale
39.31.73↔	Sutura dell'arteria succlavia	39.56.44↔	Riparazione dell'arteria epatica con patch tissutale
39.31.79↔	Sutura di arterie toraciche, altro	39.56.45↔	Riparazione dell'arteria splenica con patch tissutale
39.31.80↔	Sutura di arterie addominali, NAS	39.56.46↔	Riparazione dell'arteria renale con patch tissutale
39.31.81↔	Sutura del tronco celiaco	39.56.47↔	Riparazione dell'arteria mesenterica con patch tissutale
39.31.82↔	Sutura dell'arteria gastrica	39.56.48↔	Riparazione dell'arteria iliaca con patch tissutale
39.31.83↔	Sutura dell'arteria epatica	39.56.49↔	Riparazione di arterie addominali con patch tissutale, altro
39.31.84↔	Sutura dell'arteria splenica	39.56.50↔	Riparazione di vene addominali con patch tissutale, NAS
39.31.85↔	Sutura dell'arteria renale	39.56.51↔	Riparazione della vena cava inferiore con patch tissutale
39.31.86↔	Sutura dell'arteria mesenterica	39.56.52↔	Riparazione della vena iliaca con patch tissutale
39.31.87↔	Sutura dell'arteria lombare	39.56.59↔	Riparazione di vene addominali con patch tissutale, altro
39.31.88↔	Sutura dell'arteria iliaca	39.56.60↔	Riparazione di vasi dell'arto inferiore con patch tissutale, NAS
39.31.89↔	Sutura di arterie addominali, altro	39.56.61↔	Riparazione di arterie dell'arto inferiore con patch tissutale
39.31.99↔	Sutura di arteria, altro	39.56.62↔	Riparazione della vena femorale e vena poplitea con patch tissutale
39.32.00↔	Sutura di vena, NAS	39.56.63↔	Riparazione di altre vene profonde dell'arto inferiore con patch tissutale
39.32.10↔	Sutura di vena del capo e del collo, NAS	39.56.64↔	Riparazione di vene superficiali della coscia con patch tissutale
39.32.11↔	Sutura di vena intracranica	39.56.69↔	Riparazione di vasi dell'arto inferiore con patch tissutale, altro
39.32.19↔	Sutura di vena del capo e del collo, altro	39.56.99↔	Riparazione di vaso sanguigno con patch tissutale, altro
39.32.30↔	Sutura di vena toracica, NAS	39.57.00↔	Riparazione di vaso sanguigno con patch sintetico, NAS
39.32.31↔	Sutura della vena cava superiore	39.57.10↔	Riparazione di vaso sanguigno del capo e del collo con patch sintetico, NAS
39.32.32↔	Sutura della vena brachiocefalica	39.57.11↔	Riparazione di vasi intracranici con patch sintetico
39.32.39↔	Sutura di vena toracica, altro	39.57.12↔	Riparazione di arterie extracraniche del capo e del collo con patch sintetico
39.32.40↔	Sutura di vena addominale, NAS	39.57.13↔	Riparazione della vena giugulare con patch sintetico
39.32.41↔	Sutura della vena cava inferiore	39.57.19↔	Riparazione di vaso sanguigno del capo e del collo con patch sintetico, altro
39.32.42↔	Sutura della vena iliaca comune e iliaca esterna	39.57.20↔	Riparazione di vasi dell'arto superiore con patch sintetico, NAS
39.32.49↔	Sutura di vena addominale, altro	39.57.21↔	Riparazione di arterie dell'arto superiore con patch sintetico
39.32.99↔	Sutura di vena, altro	39.57.22↔	Riparazione della vena succlavia, vena ascellare e vena brachiocefalica con patch sintetico
39.41↔	Controllo di emorragia a seguito di chirurgia vascolare	39.57.23↔	Riparazione di altre vene profonde dell'arto superiore con patch sintetico
39.42↔	Revisione di shunt arteriovenoso per dialisi renale		
39.43↔	Rimozione di shunt arteriovenoso per dialisi renale		
39.49.00↔	Altra revisione di interventi vascolari, NAS		
39.49.10↔	Revisione di anastomosi vascolare		
39.49.20↔	Revisione di impianto vascolare		
39.49.21↔	Sostituzione di impianto vascolare		
39.49.22↔	Rimozione di impianto vascolare		
39.49.30↔	Sostituzione di condotto cardiaco		
39.49.99↔	Altra revisione di interventi vascolari, altro		
39.52.00↔	Altra riparazione di aneurismi, NAS		
39.52.10↔	Altra riparazione di aneurismi di vasi del capo e del collo, NAS		
39.52.11↔	Altra riparazione di aneurismi di vasi intracranici		

39.57.29↔	Riparazione di vasi dell'arto superiore con patch sintetico, altro	39.59.65↔	Altra riparazione dell'arteria splenica
39.57.30↔	Riparazione di vaso toracico con patch sintetico, NAS	39.59.66↔	Altra riparazione dell'arteria renale
39.57.31↔	Riparazione dell'aorta toracica con patch sintetico	39.59.67↔	Altra riparazione dell'arteria mesenterica
39.57.32↔	Riparazione della vena polmonare con patch sintetico	39.59.68↔	Altra riparazione dell'arteria iliaca
39.57.33↔	Riparazione della vena cava superiore con patch sintetico	39.59.69↔	Altra riparazione di arterie addominali, altro
39.57.39↔	Riparazione di vaso toracico con patch sintetico, altro	39.59.70↔	Altra riparazione di vene addominali, NAS
39.57.40↔	Riparazione di arterie addominali con patch sintetico, NAS	39.59.71↔	Altra riparazione della vena cava inferiore
39.57.41↔	Riparazione dell'aorta addominale con patch sintetico	39.59.72↔	Altra riparazione della vena iliaca
39.57.42↔	Riparazione del tronco celiaco con patch sintetico	39.59.79↔	Altra riparazione di vene addominali, altro
39.57.43↔	Riparazione dell'arteria gastrica con patch sintetico	39.59.80↔	Altra riparazione di vasi dell'arto inferiore, NAS
39.57.44↔	Riparazione dell'arteria epatica con patch sintetico	39.59.81↔	Altra riparazione di arterie dell'arto inferiore
39.57.45↔	Riparazione dell'arteria splenica con patch sintetico	39.59.82↔	Altra riparazione della vena femorale
39.57.46↔	Riparazione dell'arteria renale con patch sintetico	39.59.83↔	Altra riparazione della vena poplitea
39.57.47↔	Riparazione dell'arteria mesenterica con patch sintetico	39.59.88↔	Altra riparazione di altre vene profonde dell'arto inferiore
39.57.48↔	Riparazione dell'arteria iliaca con patch sintetico	39.59.89↔	Altra riparazione di vasi dell'arto inferiore, altro
39.57.49↔	Riparazione di arterie addominali con patch sintetico, altro	39.59.90↔	Altra riparazione di vasi, valvuloplastica venosa
39.57.50↔	Riparazione di vene addominali con patch sintetico, NAS	39.59.99↔	Altra riparazione di vasi, altro
39.57.51↔	Riparazione della vena cava inferiore con patch sintetico	39.8x.00↔	Interventi sul globo carotideo, sul seno carotideo e su altri glomi vascolari, NAS
39.57.52↔	Riparazione della vena iliaca con patch sintetico	39.8x.10↔	Esplorazione del globo carotideo e di altri glomi vascolari
39.57.59↔	Riparazione di vene addominali con patch sintetico, altro	39.8x.11↔	Asportazione del globo carotideo e di altri glomi vascolari
39.57.60↔	Riparazione di vasi dell'arto inferiore con patch sintetico, NAS	39.8x.20↔	Impianto o sostituzione di generatore di impulsi per l'attivazione del baroriflesso
39.57.61↔	Riparazione di arterie dell'arto inferiore con patch sintetico	39.8x.21↔	Revisione (senza sostituzione) di generatore di impulsi per l'attivazione del baroriflesso
39.57.62↔	Riparazione della vena femorale e vena poplitea con patch sintetico	39.8x.22↔	Rimozione di generatore di impulsi per l'attivazione del baroriflesso
39.57.63↔	Riparazione di altre vene profonde dell'arto inferiore con patch sintetico	39.8x.30↔	Impianto o sostituzione di elettrodo(i) per l'attivazione del baroriflesso
39.57.64↔	Riparazione di vene superficiali della coscia con patch sintetico	39.8x.31↔	Revisione (senza sostituzione) di elettrodo(i) per l'attivazione del baroriflesso
39.57.69↔	Riparazione di vasi dell'arto inferiore con patch sintetico, altro	39.8x.32↔	Rimozione di elettrodo(i) per l'attivazione del baroriflesso
39.57.99↔	Riparazione di vaso sanguigno con patch sintetico, altro	39.8x.99↔	Interventi sul globo carotideo, sul seno carotideo e su altri glomi vascolari, altro
39.58↔	Riparazione di vaso sanguigno con patch di tipo non specificato	39.91.00↔	Sbrigliamento di vasi, NAS
39.59.00↔	Altra riparazione di vasi, NAS	39.91.99↔	Sbrigliamento di vasi, altro
39.59.10↔	Trasposizione di arterie, NAS	39.99.00↔	Altri interventi sui vasi, NAS
39.59.11↔	Trasposizione del tratto extracranico dell'arteria vertebrale	39.99.10↔	Aortopessia
39.59.12↔	Trasposizione di altre arterie extracraniche del capo e del collo	39.99.20↔	Interventi per anomalie vascolari congenite, NAS
39.59.13↔	Trasposizione di arterie dell'arto superiore	39.99.21↔	Interventi per anomalie congenite dell'istmo aortico (stenosi) o per arco aortico interrotto
39.59.14↔	Trasposizione di arterie toraciche	39.99.22↔	Interventi per anomalie congenite dell'arteria o vena polmonare o per arteria lusoria
39.59.15↔	Trasposizione dell'arteria gastrica, arteria epatica e arteria splenica	39.99.23↔	Interventi per anomalie congenite della vena cava
39.59.16↔	Trasposizione dell'arteria renale	39.99.24↔	Interventi per unifocalizzazione di vasi collaterali congeniti
39.59.17↔	Trasposizione dell'arteria mesenterica	39.99.30↔	Intervento di occlusione mediante catetere del dotto arterioso di Botallo, NAS
39.59.18↔	Trasposizione di altre arterie viscerali	39.99.31↔	Intervento di occlusione mediante catetere del dotto arterioso di Botallo, con spirale (coil)
39.59.19↔	Trasposizione dell'arteria iliaca	39.99.32↔	Intervento di occlusione mediante catetere del dotto arterioso di Botallo, con Amplatzer duct occluder
39.59.20↔	Trasposizione di altre arterie addominali	39.99.38↔	Intervento di occlusione mediante catetere del dotto arterioso di Botallo, altro
39.59.21↔	Trasposizione di arterie dell'arto inferiore	39.99.39↔	Interventi per altre anomalie vascolari congenite
39.59.29↔	Trasposizione di arterie, altro	39.99.99↔	Altri interventi sui vasi, altro
39.59.30↔	Altra riparazione di vasi del capo e del collo, NAS	83.43.00↔	Asportazione di muscoli o fasce per innesto, NAS
39.59.31↔	Altra riparazione di vasi intracranici	83.43.10↔	Prelievo di lembo miocutaneo per innesto
39.59.32↔	Altra riparazione del tratto extracranico dell'arteria vertebrale	83.43.11↔	Prelievo di lembo osteomiocutaneo o osteofasciocutaneo per innesto
39.59.33↔	Altra riparazione di arterie extracraniche del capo e del collo, altro	83.43.12↔	Prelievo di altro lembo da muscolo o fascia con anastomosi microvascolare
39.59.34↔	Altra riparazione della vena giugulare	83.43.99↔	Asportazione di muscoli o fasce per innesto, altro
39.59.39↔	Altra riparazione di vasi del capo e del collo, altro	83.71.00↔	Avanzamento di tendini, NAS
39.59.40↔	Altra riparazione di vasi dell'arto superiore, NAS	83.71.10↔	Avanzamento di tendini, Testa e collo
39.59.41↔	Altra riparazione di arterie dell'arto superiore, NAS	83.71.11↔	Avanzamento di tendini, Spalla e ascella
39.59.42↔	Altra riparazione della vena succlavia, vena ascellare e vena brachiocefalica	83.71.12↔	Avanzamento di tendini, Braccio e gomito
39.59.48↔	Altra riparazione di altre vene profonde dell'arto superiore	83.71.13↔	Avanzamento di tendini, Avambraccio
39.59.49↔	Altra riparazione di vasi dell'arto superiore, altro	83.71.14↔	Avanzamento di tendini, Parete toracica, addome e dorso
39.59.50↔	Altra riparazione di vasi toracici, NAS	83.71.15↔	Avanzamento di tendini, Regione inguinale e genitale e natiche
39.59.51↔	Altra riparazione dell'aorta toracica	83.71.16↔	Avanzamento di tendini, Estremità inferiore
39.59.52↔	Altra riparazione dell'arteria polmonare	83.71.19↔	Avanzamento di tendini, Altra localizzazione
39.59.53↔	Altra riparazione di arterie toraciche, altro		
39.59.54↔	Altra riparazione della vena polmonare		
39.59.55↔	Altra riparazione della vena cava superiore		
39.59.59↔	Altra riparazione di vasi toracici, altro		
39.59.60↔	Altra riparazione di arterie addominali, NAS		
39.59.61↔	Altra riparazione dell'aorta addominale		
39.59.62↔	Altra riparazione del tronco celiaco		
39.59.63↔	Altra riparazione dell'arteria gastrica		
39.59.64↔	Altra riparazione dell'arteria epatica		

83.71.99↔	Avanzamento di tendini, altro	83.82.20↔	Innesto di lembo muscolare o fasciale locale, Testa e collo
83.75.00↔	Trasferimento o trapianto di tendini, NAS	83.82.21↔	Innesto di lembo muscolare o fasciale locale, Spalla e ascella
83.75.10↔	Trasferimento o trapianto di tendini, Testa e collo	83.82.22↔	Innesto di lembo muscolare o fasciale locale, Braccio e gomito
83.75.11↔	Trasferimento o trapianto di tendini, Spalla e ascella	83.82.23↔	Innesto di lembo muscolare o fasciale locale, Avambraccio
83.75.12↔	Trasferimento o trapianto di tendini, Braccio e gomito	83.82.24↔	Innesto di lembo muscolare o fasciale locale, Parete toracica, addome e dorso
83.75.13↔	Trasferimento o trapianto di tendini, Avambraccio	83.82.25↔	Innesto di lembo muscolare o fasciale locale, Regione inguinale e genitale e natiche
83.75.14↔	Trasferimento o trapianto di tendini, Parete toracica, addome e dorso	83.82.26↔	Innesto di lembo muscolare o fasciale locale, Estremità inferiore
83.75.15↔	Trasferimento o trapianto di tendini, Regione inguinale e genitale e natiche	83.82.29↔	Innesto di lembo muscolare o fasciale locale, Altra localizzazione
83.75.16↔	Trasferimento o trapianto di tendini, Estremità inferiore	83.82.30↔	Innesto di lembo osteomiocutaneo o osteofasciocutaneo, Testa e collo
83.75.19↔	Trasferimento o trapianto di tendini, Altra localizzazione	83.82.31↔	Innesto di lembo osteomiocutaneo o osteofasciocutaneo, Spalla e ascella
83.75.99↔	Trasferimento o trapianto di tendini, altro	83.82.32↔	Innesto di lembo osteomiocutaneo o osteofasciocutaneo, Braccio e gomito
83.76.00↔	Altra trasposizione di tendini, NAS	83.82.33↔	Innesto di lembo osteomiocutaneo o osteofasciocutaneo, Avambraccio
83.76.10↔	Altra trasposizione di tendini, Testa e collo	83.82.34↔	Innesto di lembo osteomiocutaneo o osteofasciocutaneo, Parete toracica, addome e dorso
83.76.11↔	Altra trasposizione di tendini, Spalla e ascella	83.82.35↔	Innesto di lembo osteomiocutaneo o osteofasciocutaneo, Regione inguinale e genitale e natiche
83.76.12↔	Altra trasposizione di tendini, Braccio e gomito	83.82.36↔	Innesto di lembo osteomiocutaneo o osteofasciocutaneo, Estremità inferiore
83.76.13↔	Altra trasposizione di tendini, Avambraccio	83.82.39↔	Innesto di lembo osteomiocutaneo o osteofasciocutaneo, Altra localizzazione
83.76.14↔	Altra trasposizione di tendini, Parete toracica e dorso	83.82.40↔	Innesto di altro lembo con anastomosi microvascolare da muscolo o fascia, Testa e collo
83.76.15↔	Altra trasposizione di tendini, Regione inguinale e genitale e natiche	83.82.41↔	Innesto di altro lembo con anastomosi microvascolare da muscolo o fascia, Spalla e ascella
83.76.16↔	Altra trasposizione di tendini, Estremità inferiore	83.82.42↔	Innesto di altro lembo con anastomosi microvascolare da muscolo o fascia, Braccio e gomito
83.76.19↔	Altra trasposizione di tendini, Altra localizzazione	83.82.43↔	Innesto di altro lembo con anastomosi microvascolare da muscolo o fascia, Avambraccio
83.76.99↔	Altra trasposizione di tendini, altro	83.82.44↔	Innesto di altro lembo con anastomosi microvascolare da muscolo o fascia, Parete toracica, addome e dorso
83.79↔	Altra trasposizione di muscoli	83.82.45↔	Innesto di altro lembo con anastomosi microvascolare da muscolo o fascia, Regione inguinale e genitale e natiche
83.81.00↔	Innesto tendineo, NAS	83.82.46↔	Innesto di altro lembo con anastomosi microvascolare da muscolo o fascia, Estremità inferiore
83.81.10↔	Innesto tendineo, Testa e collo	83.82.47↔	Innesto di altro lembo con anastomosi microvascolare da muscolo o fascia, Altra localizzazione
83.81.11↔	Innesto tendineo, Spalla e ascella	83.82.99↔	Innesto di muscoli o fasce, altro
83.81.12↔	Innesto tendineo, Braccio e gomito		
83.81.13↔	Innesto tendineo, Avambraccio		
83.81.14↔	Innesto tendineo, Parete toracica, addome e dorso		
83.81.15↔	Innesto tendineo, Regione inguinale e genitale e natiche		
83.81.16↔	Innesto tendineo, Estremità inferiore		
83.81.19↔	Innesto tendineo, Altra localizzazione		
83.81.99↔	Innesto tendineo, altro		
83.82.00↔	Innesto di muscoli o fasce, NAS		
83.82.10↔	Innesto di fascia, Testa e collo		
83.82.11↔	Innesto di fascia, Spalla e ascella		
83.82.12↔	Innesto di fascia, Braccio e gomito		
83.82.13↔	Innesto di fascia, Avambraccio		
83.82.14↔	Innesto di fascia, Parete toracica, addome e dorso		
83.82.15↔	Innesto di fascia, Regione inguinale e genitale e natiche		
83.82.16↔	Innesto di fascia, Estremità inferiore		
83.82.19↔	Innesto di fascia, Altra localizzazione		

Procedura I08-11

81.40.31↔ Artroplastica dell'anca con osteotomia delle ossa pelviche, tripla osteotomia

ADRG I09**Fusione vertebrale**

Procedura nella tabella I09-1

DRG I09A**Fusione vertebrale con CC estremamente gravi**

PCCL > 3

DRG I09B**Fusione vertebrale con CC gravi**

PCCL > 2

DRG I09C**Fusione vertebrale senza CC estremamente gravi o gravi**

Procedura I09-1

03.53.11↔	Riduzione chiusa di frattura vertebrale con fissazione esterna	78.49.4a↔	Ricostruzione complessa della colonna vertebrale (es. per scoliosi), mediante epifisiodesi per equilibrare la crescita con staffe di lega a memoria di forma [Shape Memory Alloy (SMA)-Staples], 10 staffe
03.53.20↔	Riduzione aperta di fratture vertebrali	78.49.4b↔	Ricostruzione complessa della colonna vertebrale (es. per scoliosi), mediante epifisiodesi per equilibrare la crescita con staffe di lega a memoria di forma [Shape Memory Alloy (SMA)-Staples], 11 staffe
78.49.20↔	Sostituzione di vertebre (es. per cifosi), NAS	78.49.4c↔	Ricostruzione complessa della colonna vertebrale (es. per scoliosi), mediante epifisiodesi per equilibrare la crescita con staffe di lega a memoria di forma [Shape Memory Alloy (SMA)-Staples], 12 staffe
78.49.21↔	Sostituzione di vertebre con impianto (es. per cifosi): 1 vertebra	78.49.4d↔	Ricostruzione complessa della colonna vertebrale (es. per scoliosi), mediante epifisiodesi per equilibrare la crescita con staffe di lega a memoria di forma [Shape Memory Alloy (SMA)-Staples], 13 e più staffe
78.49.22↔	Sostituzione di vertebre con impianto (es. per cifosi): 2 vertebre	78.49.4e↔	Ricostruzione complessa della colonna vertebrale (es. per scoliosi) mediante epifisiodesi dorso-ventrale
78.49.23↔	Sostituzione di vertebre con impianto (es. per cifosi): 3 vertebre	78.49.4f↔	Ricostruzione complessa della colonna vertebrale (es. per scoliosi) mediante epifisiodesi monolaterale con fusione vertebrale dorsale
78.49.24↔	Sostituzione di vertebre con impianto (es. per cifosi): 4 vertebre	78.49.4g↔	Ricostruzione complessa della colonna vertebrale (es. per scoliosi) mediante epifisiodesi bilaterale con fusione vertebrale dorsale
78.49.25↔	Sostituzione di vertebre con impianto (es. per cifosi): 5 o più vertebre	78.49.50↔	Spondilodesi correttiva (es. per scoliosi) con strumentazione anteriore o posteriore, NAS
78.49.26↔	Sostituzione di vertebre con altro materiale (es. per cifosi), 1 vertebra	78.49.51↔	Spondilodesi correttiva (es. per scoliosi) con strumentazione posteriore, senza stabilità primaria, da 3 a 6 segmenti
78.49.27↔	Sostituzione di vertebre con altro materiale (es. per cifosi), 2 vertebre	78.49.52↔	Spondilodesi correttiva (es. per scoliosi) con strumentazione posteriore, senza stabilità primaria, da 7 a 10 segmenti
78.49.28↔	Sostituzione di vertebre con altro materiale (es. per cifosi), 3 vertebre	78.49.53↔	Spondilodesi correttiva (es. per scoliosi) con strumentazione posteriore, senza stabilità primaria, 11 e più segmenti
78.49.29↔	Sostituzione di vertebre (es. per cifosi), altro	78.49.54↔	Spondilodesi correttiva (es. per scoliosi) con strumentazione posteriore, con stabilità primaria, da 3 a 6 segmenti
78.49.2a↔	Sostituzione di vertebre con altro materiale (es. per cifosi), 4 o più vertebre	78.49.55↔	Spondilodesi correttiva (es. per scoliosi) con strumentazione posteriore, con stabilità primaria, da 7 a 10 segmenti
78.49.31↔	Ricostruzione complessa della colonna vertebrale (es. per cifosi) con innesto anteriore di sostegno	78.49.56↔	Spondilodesi correttiva (es. per scoliosi) con strumentazione posteriore, con stabilità primaria, 11 e più segmenti
78.49.32↔	Ricostruzione complessa della colonna vertebrale (es. per cifosi) mediante cifosectomia (es. secondo Lindseth-Selzer)	78.49.57↔	Spondilodesi correttiva (es. per scoliosi) con strumentazione anteriore, senza stabilità primaria, da 3 a 6 segmenti
78.49.33↔	Ricostruzione complessa della colonna vertebrale (es. per cifosi) mediante correzione dorsale senza release ventrale	78.49.58↔	Spondilodesi correttiva (es. per scoliosi) con strumentazione anteriore, senza stabilità primaria, da 7 a 10 segmenti
78.49.34↔	Ricostruzione complessa della colonna vertebrale (es. per cifosi) mediante correzione dorsale con release ventrale	78.49.59↔	Spondilodesi correttiva (es. per scoliosi) con strumentazione anteriore o posteriore, altro
78.49.35↔	Ricostruzione complessa della colonna vertebrale (es. per cifosi) mediante correzione dorso-ventrale	78.49.5a↔	Spondilodesi correttiva (es. per scoliosi) con strumentazione anteriore, senza stabilità primaria, 11 e più segmenti
78.49.36↔	Columnotomia e spondilodesi lordosizzante plurisegmentaria dorsale (DLS) secondo Zielke (es. per cifosi)	78.49.5b↔	Spondilodesi correttiva (es. per scoliosi) con strumentazione anteriore, con stabilità primaria, da 3 a 6 segmenti
78.49.37↔	Columnotomia e osteotomia transpeduncolare di sottrazione (es. secondo Thomassen o Hsu-Yau-Leong) (es. per cifosi)	78.49.5c↔	Spondilodesi correttiva (es. per scoliosi) con strumentazione anteriore, con stabilità primaria, da 7 a 10 segmenti
78.49.38↔	Columnotomia e spondilodesi lordosizzante monosegmentaria cervico-toracica (es. secondo Mason, Urist o Simmons) (es. per cifosi)	78.49.5d↔	Spondilodesi correttiva (es. per scoliosi) con strumentazione anteriore, con stabilità primaria, 11 e più segmenti
78.49.40↔	Ricostruzione complessa della colonna vertebrale (es. per scoliosi), mediante epifisiodesi per equilibrare la crescita con staffe di lega a memoria di forma [Shape Memory Alloy (SMA)-Staples], 1 staffa	78.49.60↔	Spondilodesi correttiva (es. per scoliosi) con strumentazione combinata anteriore e posteriore, NAS
78.49.41↔	Ricostruzione complessa della colonna vertebrale (es. per scoliosi), mediante epifisiodesi per equilibrare la crescita con staffe di lega a memoria di forma [Shape Memory Alloy (SMA)-Staples], 2 staffe	78.49.61↔	Spondilodesi correttiva (es. per scoliosi) con strumentazione combinata anteriore e posteriore, senza stabilità primaria, da 3 a 6 segmenti
78.49.42↔	Ricostruzione complessa della colonna vertebrale (es. per scoliosi), mediante epifisiodesi per equilibrare la crescita con staffe di lega a memoria di forma [Shape Memory Alloy (SMA)-Staples], 3 staffe	78.49.62↔	Spondilodesi correttiva (es. per scoliosi) con strumentazione combinata anteriore e posteriore, senza stabilità primaria, da 7 a 10 segmenti
78.49.43↔	Ricostruzione complessa della colonna vertebrale (es. per scoliosi), mediante epifisiodesi per equilibrare la crescita con staffe di lega a memoria di forma [Shape Memory Alloy (SMA)-Staples], 4 staffe	78.49.63↔	Spondilodesi correttiva (es. per scoliosi) con strumentazione combinata anteriore e posteriore, senza stabilità primaria, 11 e più segmenti
78.49.44↔	Ricostruzione complessa della colonna vertebrale (es. per scoliosi), mediante epifisiodesi per equilibrare la crescita con staffe di lega a memoria di forma [Shape Memory Alloy (SMA)-Staples], 5 staffe	78.49.64↔	Spondilodesi correttiva (es. per scoliosi) con strumentazione combinata anteriore e posteriore, con stabilità primaria, da 3 a 6 segmenti
78.49.45↔	Ricostruzione complessa della colonna vertebrale (es. per scoliosi), mediante epifisiodesi per equilibrare la crescita con staffe di lega a memoria di forma [Shape Memory Alloy (SMA)-Staples], 6 staffe	78.49.65↔	Spondilodesi correttiva (es. per scoliosi) con strumentazione combinata anteriore e posteriore, con stabilità primaria, da 7 a 10 segmenti
78.49.46↔	Ricostruzione complessa della colonna vertebrale (es. per scoliosi), mediante epifisiodesi per equilibrare la crescita con staffe di lega a memoria di forma [Shape Memory Alloy (SMA)-Staples], 7 staffe	78.49.66↔	Spondilodesi correttiva (es. per scoliosi) con strumentazione combinata anteriore e posteriore, con stabilità primaria, 11 e più segmenti
78.49.47↔	Ricostruzione complessa della colonna vertebrale (es. per scoliosi), mediante epifisiodesi per equilibrare la crescita con staffe di lega a memoria di forma [Shape Memory Alloy (SMA)-Staples], 8 staffe		
78.49.48↔	Ricostruzione complessa della colonna vertebrale (es. per scoliosi), mediante epifisiodesi per equilibrare la crescita con staffe di lega a memoria di forma [Shape Memory Alloy (SMA)-Staples], 9 staffe		

78.49.69↔	Spondilodisi correttiva (es. per scoliosi) con strumentazione combinata anteriore e posteriore, altro	81.38↔	Rifusione lombale o lumbosacrale, approccio posteriore
78.49.70↔	Ricostruzione complessa della colonna vertebrale, NAS	81.39↔	Rifusione vertebrale, NAC
78.49.71↔	Ricostruzione complessa della colonna vertebrale (es. per scoliosi) con strumentazione sottocutanea di Harrington (nel bambino)	81.62.00↔	Artrodesi o rifusione di 2-3 vertebre, NAS
78.49.79↔	Ricostruzione complessa della colonna vertebrale, altro	81.62.10↔	Artrodesi di 2 vertebre, dorsale
78.50.00↔	Fissazione interna di osso in sede non specificata senza riduzione di frattura, NAS	81.62.11↔	Artrodesi di 2 vertebre, combinata dorsale e ventrale, intercorporea
78.50.11↔	Fissazione di osso alla colonna vertebrale	81.62.12↔	Artrodesi di 2 vertebre, ventrale, intercorporea
78.50.30↔	Procedura di osteosintesi della colonna vertebrale, NAS	81.62.13↔	Artrodesi di 2 vertebre, dorsale, dinamica
78.50.31↔	Osteosintesi con viti della colonna vertebrale	81.62.20↔	Artrodesi di 3 vertebre, dorsale
78.50.32↔	Osteosintesi della colonna vertebrale mediante cerchiaggio con filo	81.62.21↔	Artrodesi di 3 vertebre, combinata dorsale e ventrale, intercorporea
78.50.33↔	Osteosintesi della colonna vertebrale mediante sistema con staffe	81.62.22↔	Artrodesi di 3 vertebre, ventrale, intercorporea
78.50.34↔	Osteosintesi della colonna vertebrale con placche a uncino	81.62.23↔	Artrodesi di 3 vertebre, dorsale, dinamica
78.50.35↔	Osteosintesi della colonna vertebrale mediante sistema a viti e barre	81.62.99↔	Artrodesi o rifusione di 2-3 vertebre, altro
78.50.36↔	Osteosintesi della colonna vertebrale mediante sistema a viti e placca anteriore	81.63.00↔	Artrodesi o rifusione di 4-8 vertebre, NAS
78.50.37↔	Osteosintesi della colonna vertebrale mediante sistema a viti e placca posteriore	81.63.10↔	Artrodesi di 4 - 6 vertebre, dorsale
78.50.39↔	Procedura di osteosintesi della colonna vertebrale, altro	81.63.11↔	Artrodesi di 4 - 6 vertebre, combinata dorsale e ventrale, intercorporea
78.50.99↔	Fissazione interna di osso in sede non specificata senza riduzione di frattura, altro	81.63.12↔	Artrodesi di 4 - 6 vertebre, ventrale, intercorporea
81.00↔	Artrodesi vertebrale, NAS	81.63.13↔	Artrodesi di 4 - 6 vertebre, dorsale, dinamica
81.01↔	Artrodesi atlanto-epistrofea	81.63.20↔	Artrodesi di 7 - 8 vertebre, dorsale
81.02↔	Altra artrodesi cervicale, approccio anteriore	81.63.21↔	Artrodesi di 7 - 8 vertebre, combinata dorsale e ventrale, intercorporea
81.03↔	Altra artrodesi cervicale, approccio posteriore	81.63.22↔	Artrodesi di 7 - 8 vertebre, ventrale, intercorporea
81.04↔	Artrodesi dorsale e dorsolombare, approccio anteriore	81.63.23↔	Artrodesi di 7 - 8 vertebre, dorsale, dinamica
81.05↔	Artrodesi dorsale e dorsolombare, approccio posteriore	81.63.99↔	Artrodesi o rifusione di 4-8 vertebre, altro
81.06↔	Artrodesi delle vertebre lombari e lumbosacrali, approccio anteriore	81.64.00↔	Artrodesi o rifusione di 9 e più vertebre, NAS
81.07↔	Artrodesi lombare e lumbosacrale, approccio ai processi laterali trasversi	81.64.10↔	Artrodesi di 9 e più vertebre, dorsale
81.08↔	Artrodesi lombare e lumbosacrale, con approccio posteriore	81.64.11↔	Artrodesi di 9 o più vertebre, combinata dorsale e ventrale, intercorporea
81.31↔	Rifusione atlanto-epistrofea	81.64.99↔	Artrodesi o rifusione di 9 e più vertebre, altro
81.32↔	Rifusione di altre vertebre cervicali, approccio anteriore	81.66.00↔	Cifoplastica, NAS
81.33↔	Rifusione di altre vertebre cervicali, approccio posteriore	81.66.10↔	Cifoplastica, 1 corpo vertebrale
81.34↔	Rifusione dorsale o dorsolombare, approccio anteriore	81.66.11↔	Cifoplastica, 2 corpi vertebrali
81.35↔	Rifusione dorsale o dorsolombare, approccio posteriore	81.66.12↔	Cifoplastica, 3 corpi vertebrali
81.36↔	Rifusione lombare o lumbosacrale, approccio anteriore	81.66.13↔	Cifoplastica, 4 e più corpi vertebrali
81.37↔	Rifusione lombare o lumbosacrale, approccio ai processi laterali trasversi	81.66.99↔	Cifoplastica, altro
		84.51.00↔	Inserzione di dispositivo intervertebrale d'artrodesi, NAS
		84.51.10↔	Inserzione di gabbie intercorporee, 1 segmento
		84.51.11↔	Inserzione di gabbie intercorporee, 2 segmenti
		84.51.12↔	Inserzione di gabbie intercorporee, 3 segmenti
		84.51.13↔	Inserzione di gabbie intercorporee, 4 o più segmenti
		84.51.99↔	Inserzione di dispositivo intervertebrale d'artrodesi, altro
		84.59↔	Inserzione di altro dispositivo vertebrale

ADRG I10**Altri interventi sulla colonna vertebrale con CC estremamente gravi**

Procedura nella tabella I10-1 e PCCL > 3

DRG I10Z**Altri interventi sulla colonna vertebrale con CC estremamente gravi****Procedura I10-1**

03.01.00↔	Rimozione di corpo estraneo dal canale vertebrale, NAS	03.09.15↔	Approccio chirurgico alla colonna cervicale (mediante laminotomia o emilaminectomia), posteriore, 2 segmenti
03.01.10↔	Rimozione di corpo estraneo dal canale vertebrale, epidurale	03.09.16↔	Approccio chirurgico alla colonna cervicale (mediante laminotomia o emilaminectomia), posteriore, 3 e più segmenti
03.01.99↔	Rimozione di corpo estraneo dal canale vertebrale, altro	03.09.17↔	Approccio chirurgico al passaggio craniocervicale
03.02↔	Riapertura di pregressa laminectomia	03.09.19↔	Approccio chirurgico alla colonna cervicale, altro
03.09.00↔	Altra esplorazione e decompressione del canale vertebrale, NAS	03.09.20↔	Approccio chirurgico alla colonna toracica, NAS
03.09.10↔	Approccio chirurgico alla colonna cervicale, NAS	03.09.21↔	Approccio chirurgico alla colonna toracica, anteriore, 1 segmento
03.09.11↔	Approccio chirurgico alla colonna cervicale, anteriore, 1 segmento	03.09.22↔	Approccio chirurgico alla colonna toracica, anteriore, 2 segmenti
03.09.12↔	Approccio chirurgico alla colonna cervicale, anteriore, 2 segmenti	03.09.23↔	Approccio chirurgico alla colonna toracica, anteriore, 3 e più segmenti
03.09.13↔	Approccio chirurgico alla colonna cervicale, anteriore, 3 e più segmenti	03.09.24↔	Approccio chirurgico alla colonna toracica (mediante laminotomia o emilaminectomia), posteriore, 1 segmento
03.09.14↔	Approccio chirurgico alla colonna cervicale (mediante laminotomia o emilaminectomia), posteriore, 1 segmento		

03.09.25↔	Approccio chirurgico alla colonna toracica (mediante laminotomia o emilaminectomia), posteriore, 2 segmenti	03.59.99↔	Altri interventi di riparazione o plastica sulle strutture del canale vertebrale, altro
03.09.26↔	Approccio chirurgico alla colonna toracica (mediante laminotomia o emilaminectomia), posteriore, 3 e più segmenti	03.6↔	Separazione di aderenze del midollo spinale e delle radici dei nervi
03.09.29↔	Approccio chirurgico alla colonna toracica, altro	03.79↔	Altro shunt spinale
03.09.30↔	Approccio chirurgico alla colonna lombare, NAS	03.93.00↔	Inserzione o sostituzione di elettrodo(i) di neurostimolatore spinale, NAS
03.09.31↔	Approccio chirurgico alla colonna lombare, anteriore, 1 segmento	03.93.10↔	Inserzione o sostituzione di elettrodo(i) di neurostimolatore epidurale temporaneo, sistema a elettrodo singolo, stimolazione di prova
03.09.32↔	Approccio chirurgico alla colonna lombare, anteriore, 2 segmenti	03.93.11↔	Inserzione o sostituzione di elettrodo(i) di neurostimolatore epidurale temporaneo, sistema a più elettrodi, stimolazione di prova
03.09.33↔	Approccio chirurgico alla colonna lombare, anteriore, 3 e più segmenti	03.93.20↔	Inserzione o sostituzione di elettrodo(i) di neurostimolatore epidurale permanente, sistema a elettrodo singolo, stimolazione continua, percutanea
03.09.34↔	Approccio chirurgico alla colonna lombare (mediante laminotomia o flavectomia), posteriore, 1 segmento	03.93.21↔	Inserzione o sostituzione di elettrodo(i) di neurostimolatore epidurale permanente, sistema a più elettrodi, stimolazione continua, percutanea
03.09.35↔	Approccio chirurgico alla colonna lombare (mediante laminotomia o flavectomia), posteriore, 2 segmenti	03.93.22↔	Inserzione o sostituzione di elettrodo(i) di neurostimolatore epidurale permanente, sistema a elettrodo singolo, stimolazione continua, chirurgica a cielo aperto
03.09.36↔	Approccio chirurgico alla colonna lombare (mediante laminotomia o flavectomia), posteriore, 3 e più segmenti	03.93.23↔	Inserzione o sostituzione di elettrodo(i) di neurostimolatore epidurale permanente, sistema a più elettrodi, stimolazione continua, chirurgica a cielo aperto
03.09.37↔	Approccio chirurgico alla colonna lombare, Approccio all'osso sacro e al coccige	03.93.30↔	Inserzione o sostituzione di elettrodo subdurale per stimolazione della radice anteriore
03.09.39↔	Approccio chirurgico alla colonna lombare, altro	03.93.99↔	Inserzione o sostituzione di elettrodo(i) di neurostimolatore spinale, altro
03.09.40↔	Incisione di canale vertebrale, midollo spinale e meningi spinali, NAS	03.97↔	Revisione di shunt spinale
03.09.41↔	Incisione del canale vertebrale per drenaggio di liquido epidurale	03.98↔	Rimozione di shunt spinale
03.09.43↔	Incisione del midollo e delle meningi spinali per drenaggio di liquido subdurale	03.99.00↔	Altri interventi sul midollo spinale e sulle strutture del canale vertebrale, NAS
03.09.44↔	Incisione del midollo e delle meningi spinali per drenaggio di ematoma intramidollare	03.99.10↔	Interventi su vasi sanguigni intraspinali (es. legatura, distruzione, resezione)
03.09.45↔	Incisione del midollo e delle meningi spinali per drenaggio di ascesso intramidollare	03.99.19↔	Altri interventi su vasi sanguigni intraspinali
03.09.49↔	Incisione di canale vertebrale, midollo spinale e meningi spinali, altro	03.99.20↔	Interventi sul sistema liquorale spinale, Inserzione di serbatoio sottocutaneo nel sistema liquorale spinale
03.09.90↔	Altra esplorazione del canale vertebrale	03.99.21↔	Interventi sul sistema liquorale spinale, Revisione di serbatoio sottocutaneo, catetere o pompa per infusione intratecale ed epidurale di medicinali
03.09.91↔	Altra decompressione del canale vertebrale	03.99.22↔	Interventi sul sistema liquorale spinale, Rimozione di serbatoio sottocutaneo dal sistema liquorale spinale
03.09.99↔	Altra esplorazione e decompressione del canale vertebrale, altro	03.99.29↔	Altri interventi sul sistema liquorale spinale
03.1↔	Sezione delle radici dei nervi intraspinali	03.99.30↔	Revisione (senza sostituzione) di elettrodo(i) di neurostimolatore epidurale, elettrodo cilindrico, sistema a elettrodo singolo
03.32.00↔	Biopsia del midollo spinale e delle meningi spinali, NAS	03.99.31↔	Revisione (senza sostituzione) di elettrodo(i) di neurostimolatore epidurale, elettrodo cilindrico, sistema a più elettrodi
03.32.10↔	Biopsia chiusa [percutanea] [agobiopsia] del midollo spinale e delle meningi spinali	03.99.32↔	Revisione (senza sostituzione) di elettrodo(i) di neurostimolatore epidurale, elettrodo piatto, sistema a elettrodo singolo
03.32.20↔	Biopsia a cielo aperto del midollo spinale e delle meningi spinali	03.99.33↔	Revisione (senza sostituzione) di elettrodo(i) di neurostimolatore epidurale, elettrodo piatto, sistema a più elettrodi
03.32.99↔	Biopsia del midollo spinale e delle meningi spinali, altro	03.99.40↔	Revisione (senza sostituzione) di catetere per infusione intratecale ed epidurale
03.4x.00↔	Asportazione o distruzione di lesione del midollo o delle meningi spinali, NAS	03.99.99↔	Altri interventi sul midollo spinale e sulle strutture del canale vertebrale, altro
03.4x.10↔	Asportazione o distruzione di tessuto tumorale del midollo spinale (intramidollare)	33.34.00↔	Toracoplastica, NAS
03.4x.11↔	Asportazione o distruzione di tessuto tumorale delle meningi spinali e ossa	33.34.10↔	Toracoplastica, parziale
03.4x.12↔	Asportazione o distruzione di tessuto tumorale delle radici e dei gangli spinali	33.34.20↔	Toracoplastica, completa
03.4x.19↔	Asportazione o distruzione di tessuto tumorale del midollo o delle meningi spinali, altro	33.34.99↔	Toracoplastica, altro
03.4x.20↔	Asportazione o distruzione di altra lesione del midollo spinale (intramidollare)	56.92↔	Impianto di stimolatore elettronico ureterale
03.4x.21↔	Asportazione o distruzione di altra lesione delle meningi spinali	56.93↔	Sostituzione di stimolatore elettronico ureterale
03.4x.22↔	Asportazione o distruzione di altra lesione delle radici e dei gangli spinali	56.94↔	Rimozione di stimolatore elettronico ureterale
03.4x.29↔	Asportazione o distruzione di altra lesione del midollo o delle meningi spinali, altro	57.96↔	Impianto di stimolatore vescicale elettronico
03.4x.99↔	Asportazione o distruzione di lesione del midollo o delle meningi spinali, altro	57.97↔	Sostituzione di stimolatore vescicale elettronico
03.53.11↔	Riduzione chiusa di frattura vertebrale con fissazione esterna	57.98↔	Rimozione di stimolatore vescicale elettronico
03.53.20↔	Riduzione aperta di fratture vertebrali	77.29.20↔	Osteotomia cuneiforme delle vertebre
03.59.00↔	Altri interventi di riparazione o plastica sulle strutture del canale vertebrale, NAS	77.69.11↔	Asportazione locale di lesione o tessuto delle vertebre
03.59.10↔	Altri interventi di riparazione o plastica sulle strutture del canale vertebrale, Chiusura di diastematomielia	77.69.21↔	Sbrigliamento della colonna vertebrale
03.59.11↔	Altri interventi di riparazione o plastica sulle strutture del canale vertebrale, Sezione di filo terminale	77.89.20↔	Altra osteotomia parziale di una vertebra, Asportazione del dente dell'epistrofeo
03.59.12↔	Altri interventi di riparazione o plastica sulle strutture del canale vertebrale, Chiusura di fistola spinale	77.89.21↔	Altra osteotomia parziale di una vertebra, corpo
03.59.13↔	Altri interventi di riparazione o plastica sulle strutture del canale vertebrale, plastica durale spinale		

77.89.22↔	Altra ostectomia parziale di una vertebra, altre parti	78.49.4a↔	Ricostruzione complessa della colonna vertebrale (es. per scoliosi), mediante epifisiodesi per equilibrare la crescita con staffe di lega a memoria di forma [Shape Memory Alloy (SMA)-Staples], 10 staffe
77.99.20↔	Ostectomia totale di una vertebra	78.49.4b↔	Ricostruzione complessa della colonna vertebrale (es. per scoliosi), mediante epifisiodesi per equilibrare la crescita con staffe di lega a memoria di forma [Shape Memory Alloy (SMA)-Staples], 11 staffe
77.99.99↔	Ostectomia totale di altre ossa specificate, escluse quelle facciali, altro	78.49.4c↔	Ricostruzione complessa della colonna vertebrale (es. per scoliosi), mediante epifisiodesi per equilibrare la crescita con staffe di lega a memoria di forma [Shape Memory Alloy (SMA)-Staples], 12 staffe
78.49.20↔	Sostituzione di vertebre (es. per cifosi), NAS	78.49.4d↔	Ricostruzione complessa della colonna vertebrale (es. per scoliosi), mediante epifisiodesi per equilibrare la crescita con staffe di lega a memoria di forma [Shape Memory Alloy (SMA)-Staples], 13 e più staffe
78.49.21↔	Sostituzione di vertebre con impianto (es. per cifosi): 1 vertebra	78.49.4e↔	Ricostruzione complessa della colonna vertebrale (es. per scoliosi) mediante epifisiodesi dorso-ventrale
78.49.22↔	Sostituzione di vertebre con impianto (es. per cifosi): 2 vertebre	78.49.4f↔	Ricostruzione complessa della colonna vertebrale (es. per scoliosi) mediante epifisiodesi monolaterale con fusione vertebrale dorsale
78.49.23↔	Sostituzione di vertebre con impianto (es. per cifosi): 3 vertebre	78.49.4g↔	Ricostruzione complessa della colonna vertebrale (es. per scoliosi) mediante epifisiodesi bilaterale con fusione vertebrale dorsale
78.49.24↔	Sostituzione di vertebre con impianto (es. per cifosi): 4 vertebre	78.49.50↔	Spondilodiosi correttiva (es. per scoliosi) con strumentazione anteriore o posteriore, NAS
78.49.25↔	Sostituzione di vertebre con impianto (es. per cifosi): 5 o più vertebre	78.49.51↔	Spondilodiosi correttiva (es. per scoliosi) con strumentazione posteriore, senza stabilità primaria, da 3 a 6 segmenti
78.49.26↔	Sostituzione di vertebre con altro materiale (es. per cifosi), 1 vertebra	78.49.52↔	Spondilodiosi correttiva (es. per scoliosi) con strumentazione posteriore, senza stabilità primaria, da 7 a 10 segmenti
78.49.27↔	Sostituzione di vertebre con altro materiale (es. per cifosi), 2 vertebre	78.49.53↔	Spondilodiosi correttiva (es. per scoliosi) con strumentazione posteriore, senza stabilità primaria, 11 e più segmenti
78.49.28↔	Sostituzione di vertebre con altro materiale (es. per cifosi), 3 vertebre	78.49.54↔	Spondilodiosi correttiva (es. per scoliosi) con strumentazione posteriore, con stabilità primaria, da 3 a 6 segmenti
78.49.29↔	Sostituzione di vertebre (es. per cifosi), altro	78.49.55↔	Spondilodiosi correttiva (es. per scoliosi) con strumentazione posteriore, con stabilità primaria, da 7 a 10 segmenti
78.49.2a↔	Sostituzione di vertebre con altro materiale (es. per cifosi), 4 o più vertebre	78.49.56↔	Spondilodiosi correttiva (es. per scoliosi) con strumentazione posteriore, con stabilità primaria, 11 e più segmenti
78.49.31↔	Ricostruzione complessa della colonna vertebrale (es. per cifosi) con innesto anteriore di sostegno	78.49.57↔	Spondilodiosi correttiva (es. per scoliosi) con strumentazione anteriore, senza stabilità primaria, da 3 a 6 segmenti
78.49.32↔	Ricostruzione complessa della colonna vertebrale (es. per cifosi) mediante cifosectomia (es. secondo Lindseth-Selzer)	78.49.58↔	Spondilodiosi correttiva (es. per scoliosi) con strumentazione anteriore, senza stabilità primaria, da 7 a 10 segmenti
78.49.33↔	Ricostruzione complessa della colonna vertebrale (es. per cifosi) mediante correzione dorsale senza release ventrale	78.49.59↔	Spondilodiosi correttiva (es. per scoliosi) con strumentazione anteriore o posteriore, altro
78.49.34↔	Ricostruzione complessa della colonna vertebrale (es. per cifosi) mediante correzione dorsale con release ventrale	78.49.5a↔	Spondilodiosi correttiva (es. per scoliosi) con strumentazione anteriore, senza stabilità primaria, 11 e più segmenti
78.49.35↔	Ricostruzione complessa della colonna vertebrale (es. per cifosi) mediante correzione dorso-ventrale	78.49.5b↔	Spondilodiosi correttiva (es. per scoliosi) con strumentazione anteriore, con stabilità primaria, da 3 a 6 segmenti
78.49.36↔	Columnotomia e spondilodiosi lordosizzante plurisegmentaria dorsale (DLS) secondo Zielke (es. per cifosi)	78.49.5c↔	Spondilodiosi correttiva (es. per scoliosi) con strumentazione anteriore, con stabilità primaria, da 7 a 10 segmenti
78.49.37↔	Columnotomia e osteotomia transpeduncolare di sottrazione (es. secondo Thomassen o Hsu-Yau-Leong) (es. per cifosi)	78.49.5d↔	Spondilodiosi correttiva (es. per scoliosi) con strumentazione anteriore, con stabilità primaria, 11 e più segmenti
78.49.38↔	Columnotomia e spondilodiosi lordosizzante monosegmentaria cervico-toracica (es. secondo Mason, Urist o Simmons) (es. per cifosi)	78.49.60↔	Spondilodiosi correttiva (es. per scoliosi) con strumentazione combinata anteriore e posteriore, NAS
78.49.40↔	Ricostruzione complessa della colonna vertebrale (es. per scoliosi), mediante epifisiodesi per equilibrare la crescita con staffe di lega a memoria di forma [Shape Memory Alloy (SMA)-Staples], 1 staffa	78.49.61↔	Spondilodiosi correttiva (es. per scoliosi) con strumentazione combinata anteriore e posteriore, senza stabilità primaria, da 3 a 6 segmenti
78.49.41↔	Ricostruzione complessa della colonna vertebrale (es. per scoliosi), mediante epifisiodesi per equilibrare la crescita con staffe di lega a memoria di forma [Shape Memory Alloy (SMA)-Staples], 2 staffe	78.49.62↔	Spondilodiosi correttiva (es. per scoliosi) con strumentazione combinata anteriore e posteriore, senza stabilità primaria, da 7 a 10 segmenti
78.49.42↔	Ricostruzione complessa della colonna vertebrale (es. per scoliosi), mediante epifisiodesi per equilibrare la crescita con staffe di lega a memoria di forma [Shape Memory Alloy (SMA)-Staples], 3 staffe	78.49.63↔	Spondilodiosi correttiva (es. per scoliosi) con strumentazione combinata anteriore e posteriore, senza stabilità primaria, 11 e più segmenti
78.49.43↔	Ricostruzione complessa della colonna vertebrale (es. per scoliosi), mediante epifisiodesi per equilibrare la crescita con staffe di lega a memoria di forma [Shape Memory Alloy (SMA)-Staples], 4 staffe	78.49.64↔	Spondilodiosi correttiva (es. per scoliosi) con strumentazione combinata anteriore e posteriore, con stabilità primaria, da 3 a 6 segmenti
78.49.44↔	Ricostruzione complessa della colonna vertebrale (es. per scoliosi), mediante epifisiodesi per equilibrare la crescita con staffe di lega a memoria di forma [Shape Memory Alloy (SMA)-Staples], 5 staffe	78.49.65↔	Spondilodiosi correttiva (es. per scoliosi) con strumentazione combinata anteriore e posteriore, con stabilità primaria, da 7 a 10 segmenti
78.49.45↔	Ricostruzione complessa della colonna vertebrale (es. per scoliosi), mediante epifisiodesi per equilibrare la crescita con staffe di lega a memoria di forma [Shape Memory Alloy (SMA)-Staples], 6 staffe	78.49.66↔	Spondilodiosi correttiva (es. per scoliosi) con strumentazione combinata anteriore e posteriore, con stabilità primaria, 11 e più segmenti
78.49.46↔	Ricostruzione complessa della colonna vertebrale (es. per scoliosi), mediante epifisiodesi per equilibrare la crescita con staffe di lega a memoria di forma [Shape Memory Alloy (SMA)-Staples], 7 staffe	78.49.69↔	Spondilodiosi correttiva (es. per scoliosi) con strumentazione combinata anteriore e posteriore, altro
78.49.47↔	Ricostruzione complessa della colonna vertebrale (es. per scoliosi), mediante epifisiodesi per equilibrare la crescita con staffe di lega a memoria di forma [Shape Memory Alloy (SMA)-Staples], 8 staffe		
78.49.48↔	Ricostruzione complessa della colonna vertebrale (es. per scoliosi), mediante epifisiodesi per equilibrare la crescita con staffe di lega a memoria di forma [Shape Memory Alloy (SMA)-Staples], 9 staffe		

78.49.70↔	Ricostruzione complessa della colonna vertebrale, NAS	80.59.99↔	Altra distruzione di disco intervertebrale, altro
78.49.71↔	Ricostruzione complessa della colonna vertebrale (es. per scoliosi) con strumentazione sottocutanea di Harrington (nel bambino)	81.00↔	Artrodesi vertebrale, NAS
78.49.79↔	Ricostruzione complessa della colonna vertebrale, altro	81.02↔	Altra artrodesi cervicale, approccio anteriore
78.49.80↔	Innesto osseo e uso di materiale di sostituzione dell'osso nella colonna vertebrale, NAS	81.03↔	Altra artrodesi cervicale, approccio posteriore
78.49.81↔	Innesto di spongiosa autologa o di elementi corticospongiosi (autologhi) nella colonna vertebrale	81.04↔	Artrodesi dorsale e dorsolombare, approccio anteriore
78.49.82↔	Uso di materiale di sostituzione dell'osso nella colonna vertebrale composto da fibre collagene con rivestimento di idrossiapatite, senza arricchimento di osteoblasti	81.05↔	Artrodesi dorsale e dorsolombare, approccio posteriore
78.49.83↔	Uso di materiale di sostituzione dell'osso nella colonna vertebrale composto da fibre collagene con rivestimento di idrossiapatite, con arricchimento di osteoblasti	81.06↔	Artrodesi delle vertebre lombari e lumbosacrali, approccio anteriore
78.49.84↔	Uso di materiale ceramico di sostituzione dell'osso nella colonna vertebrale, senza arricchimento di osteoblasti	81.07↔	Artrodesi lombare e lumbosacrale, approccio ai processi laterali trasversi
78.49.85↔	Uso di materiale ceramico di sostituzione dell'osso nella colonna vertebrale, con arricchimento di osteoblasti	81.08↔	Artrodesi lombare e lumbosacrale, con approccio posteriore
78.49.86↔	Uso di matrice ossea umana, demineralizzata, senza arricchimento di osteoblasti	81.30↔	Rifusione vertebrale, NAS
78.49.87↔	Uso di matrice ossea umana, demineralizzata, con arricchimento di osteoblasti	81.32↔	Rifusione di altre vertebre cervicali, approccio anteriore
78.49.89↔	Innesto osseo e uso di materiale di sostituzione dell'osso nella colonna vertebrale, altro	81.33↔	Rifusione di altre vertebre cervicali, approccio posteriore
78.50.00↔	Fissazione interna di osso in sede non specificata senza riduzione di frattura, NAS	81.34↔	Rifusione dorsale o dorsolombare, approccio anteriore
78.50.11↔	Fissazione di osso alla colonna vertebrale	81.35↔	Rifusione dorsale o dorsolombare, approccio posteriore
78.50.30↔	Procedura di osteosintesi della colonna vertebrale, NAS	81.36↔	Rifusione lombare o lumbosacrale, approccio anteriore
78.50.31↔	Osteosintesi con viti della colonna vertebrale	81.37↔	Rifusione lombare o lumbosacrale, approccio ai processi laterali trasversi
78.50.32↔	Osteosintesi della colonna vertebrale mediante cerchiaggio con filo	81.39↔	Rifusione vertebrale, NAC
78.50.33↔	Osteosintesi della colonna vertebrale mediante sistema con staffe	81.62.00↔	Artrodesi o rifusione di 2-3 vertebre, NAS
78.50.34↔	Osteosintesi della colonna vertebrale con placche a uncino	81.62.10↔	Artrodesi di 2 vertebre, dorsale
78.50.35↔	Osteosintesi della colonna vertebrale mediante sistema a viti e barre	81.62.11↔	Artrodesi di 2 vertebre, combinata dorsale e ventrale, intercorporea
78.50.36↔	Osteosintesi della colonna vertebrale mediante sistema a viti e placca anteriore	81.62.12↔	Artrodesi di 2 vertebre, ventrale, intercorporea
78.50.37↔	Osteosintesi della colonna vertebrale mediante sistema a viti e placca posteriore	81.62.13↔	Artrodesi di 2 vertebre, dorsale, dinamica
78.50.39↔	Procedura di osteosintesi della colonna vertebrale, altro	81.62.20↔	Artrodesi di 3 vertebre, dorsale
78.50.99↔	Fissazione interna di osso in sede non specificata senza riduzione di frattura, altro	81.62.21↔	Artrodesi di 3 vertebre, combinata dorsale e ventrale, intercorporea
78.59.20↔	Revisione (senza sostituzione) di materiale di osteosintesi della colonna vertebrale	81.62.22↔	Artrodesi di 3 vertebre, ventrale, intercorporea
80.50↔	Asportazione o distruzione di disco intervertebrale, non specificata	81.62.23↔	Artrodesi di 3 vertebre, dorsale, dinamica
80.51.00↔	Asportazione di disco intervertebrale, NAS	81.62.99↔	Artrodesi o rifusione di 2-3 vertebre, altro
80.51.10↔	Asportazione di un disco intervertebrale, chirurgica a cielo aperto	81.63.00↔	Artrodesi o rifusione di 4-8 vertebre, NAS
80.51.11↔	Asportazione di due dischi intervertebrali, chirurgica a cielo aperto	81.63.10↔	Artrodesi di 4 - 6 vertebre, dorsale
80.51.12↔	Asportazione di tre o più dischi intervertebrali, chirurgica a cielo aperto	81.63.11↔	Artrodesi di 4 - 6 vertebre, combinata dorsale e ventrale, intercorporea
80.51.20↔	Asportazione di disco intervertebrale, percutanea con endoscopia	81.63.12↔	Artrodesi di 4 - 6 vertebre, ventrale, intercorporea
80.51.99↔	Asportazione di disco intervertebrale, altro	81.63.13↔	Artrodesi di 4 - 6 vertebre, dorsale, dinamica
80.52↔	Chemionucleolisi intervertebrale	81.63.20↔	Artrodesi di 7 - 8 vertebre, dorsale
80.59.00↔	Altra distruzione di disco intervertebrale, NAS	81.63.21↔	Artrodesi di 7 - 8 vertebre, combinata dorsale e ventrale, intercorporea
80.59.10↔	Altra distruzione di disco intervertebrale, Rimozione di sequestro libero	81.63.22↔	Artrodesi di 7 - 8 vertebre, ventrale, intercorporea
80.59.20↔	Altra distruzione di disco intervertebrale, Reintervento per recidiva	81.63.23↔	Artrodesi di 7 - 8 vertebre, dorsale, dinamica
80.59.21↔	Altra distruzione di disco intervertebrale, Reintervento con lisi radicolare per recidiva	81.63.99↔	Artrodesi o rifusione di 4-8 vertebre, altro
80.59.30↔	Altra distruzione di disco intervertebrale, Decompressione con nucleoplastica	81.64.00↔	Artrodesi o rifusione di 9 e più vertebre, NAS
80.59.40↔	Altra distruzione di disco intervertebrale, Termomodulazione mini-invasiva del disco intervertebrale	81.64.10↔	Artrodesi di 9 e più vertebre, dorsale
80.59.50↔	Altra distruzione di disco intervertebrale, Ricostruzione del disco con sostituto discale su base cellulare	81.64.11↔	Artrodesi di 9 o più vertebre, combinata dorsale e ventrale, intercorporea
		81.64.99↔	Artrodesi o rifusione di 9 e più vertebre, altro
		81.65.00↔	Vertebroplastica, NAS
		81.65.10↔	Vertebroplastica, 1 corpo vertebrale
		81.65.11↔	Vertebroplastica, 2 corpi vertebrali
		81.65.12↔	Vertebroplastica, 3 corpi vertebrali
		81.65.13↔	Vertebroplastica, 4 e più corpi vertebrali
		81.65.99↔	Vertebroplastica, altro
		81.66.00↔	Cifoplastica, NAS
		81.66.10↔	Cifoplastica, 1 corpo vertebrale
		81.66.11↔	Cifoplastica, 2 corpi vertebrali
		81.66.12↔	Cifoplastica, 3 corpi vertebrali
		81.66.13↔	Cifoplastica, 4 e più corpi vertebrali
		81.66.99↔	Cifoplastica, altro
		84.51.00↔	Inserzione di dispositivo intervertebrale d'artrodesi, NAS
		84.51.10↔	Inserzione di gabbie intercorporee, 1 segmento
		84.51.11↔	Inserzione di gabbie intercorporee, 2 segmenti
		84.51.12↔	Inserzione di gabbie intercorporee, 3 segmenti
		84.51.13↔	Inserzione di gabbie intercorporee, 4 o più segmenti
		84.51.99↔	Inserzione di dispositivo intervertebrale d'artrodesi, altro
		84.59↔	Inserzione di altro dispositivo vertebrale
		84.60↔	Inserzione di protesi discale, senz'altra specificazione
		84.61↔	Inserzione di protesi discale parziale, cervicale
		84.62↔	Inserzione di protesi discale, senz'altra specificazione

84.63↔	Inserzione di protesi discale, toracale	84.69.00↔	Revisione o sostituzione di protesi discale artificiale, NAS
84.64↔	Inserzione di protesi discale parziale, lombosacrale	84.69.10↔	Sostituzione di protesi discale artificiale
84.65↔	Inserzione di protesi discale totale, lombosacrale	84.69.20↔	Revisione di protesi discale artificiale
84.66.00↔	Revisione o sostituzione di protesi discale artificiale, cervicale, NAS	84.69.99↔	Revisione o sostituzione di protesi discale artificiale, altro
84.66.10↔	Sostituzione di protesi discale artificiale, cervicale	84.81.00↔	Revisione di dispositivo(i) interspinoso(i), NAS
84.66.20↔	Revisione di protesi discale artificiale, cervicale	84.81.20↔	Revisione di dispositivo(i) interspinoso(i)
84.66.99↔	Revisione o sostituzione di protesi discale artificiale, cervicale, altro	84.81.99↔	Revisione di dispositivo(i) interspinoso(i), altro
84.67↔	Revisione o sostituzione di protesi discale artificiale, toracale	84.82↔	Inserzione o sostituzione di dispositivo(i) peduncolare di stabilizzazione dinamica
84.68.00↔	Revisione o sostituzione di protesi discale artificiale, lombosacrale, NAS	84.83↔	Revisione di dispositivo(i) peduncolare di stabilizzazione dinamica
84.68.10↔	Sostituzione di protesi discale artificiale, lombosacrale	84.84↔	Inserzione o sostituzione di dispositivo(i) di sostituzione di faccetta articolare
84.68.20↔	Revisione di protesi discale artificiale, lombosacrale	84.85↔	Revisione di dispositivo(i) di sostituzione di faccetta articolare
84.68.99↔	Revisione o sostituzione di protesi discale artificiale, lombosacrale, altro		

ADRG I11**Interventi di allungamento di un arto**

Procedura nella tabella I11-1

DRG I11Z**Interventi di allungamento di un arto****Procedura I11-1**

77.32.10↔	Corticotomia dell'omero per osteogenesi distrazionale	78.33↔	Allungamento di radio e ulna
77.33.10↔	Corticotomia del radio e dell'ulna per osteogenesi distrazionale	78.35.00↔	Allungamento del femore, NAS
77.35.11↔	Corticotomia del collo femorale per osteogenesi distrazionale	78.35.10↔	Allungamento del collo femorale
77.35.21↔	Corticotomia per osteogenesi distrazionale di altre parti del femore	78.35.19↔	Allungamento di altre parti del femore
77.37.12↔	Corticotomia per osteogenesi distrazionale della tibia	78.35.99↔	Allungamento del femore, altro
77.37.21↔	Corticotomia per osteogenesi distrazionale della fibula	78.37↔	Allungamento di tibia e fibula
78.32↔	Allungamento dell'omero		

ADRG I12**Infezione / infiammazione di ossa e articolazioni con miscellanea di interventi su sistema muscoloscheletrico e tessuto connettivo**

Diagnosi principale nella tabella I12-1 e (almeno una Procedura nella tabella I12-2 o Procedura nella almeno due delle tabelle I12-3, I12-4)

DRG I12A**Infezione / infiammazione di ossa e articolazioni con miscellanea di interventi su sistema muscoloscheletrico e tessuto connettivo con CC estremamente gravi**

PCCL > 3

DRG I12B**Infezione / infiammazione di ossa e articolazioni con miscellanea di interventi su sistema muscoloscheletrico e tessuto connettivo con CC gravi o revisione del ginocchio**

PCCL > 2 o Procedura nella tabella I12-5

DRG I12C**Infezione / infiammazione di ossa e articolazioni con miscellanea di interventi su sistema muscoloscheletrico e tessuto connettivo senza CC estremamente gravi o gravi, senza revisione del ginocchio****Diagnosi principale I12-1**

A18.0	Tubercolosi delle ossa e delle articolazioni	M00.12	Artrite e poliartrite pneumococcica: braccio
M00.00	Artrite e poliartrite stafilococcica: Localizzazioni multiple	M00.13	Artrite e poliartrite pneumococcica: avambraccio
M00.01	Artrite e poliartrite stafilococcica: area spalla	M00.15	Artrite e poliartrite pneumococcica: coscia
M00.02	Artrite e poliartrite stafilococcica: braccio	M00.16	Artrite e poliartrite pneumococcica: gamba
M00.03	Artrite e poliartrite stafilococcica: avambraccio	M00.20	Altre artriti e poliartriti streptococciche: Localizzazioni multiple
M00.05	Artrite e poliartrite stafilococcica: coscia	M00.21	Altre artriti e poliartriti streptococciche: area spalla
M00.06	Artrite e poliartrite stafilococcica: gamba	M00.22	Altre artriti e poliartriti streptococciche: braccio
M00.10	Artrite e poliartrite pneumococcica: Localizzazioni multiple	M00.23	Altre artriti e poliartriti streptococciche: avambraccio
M00.11	Artrite e poliartrite pneumococcica: area spalla	M00.25	Altre artriti e poliartriti streptococciche: coscia

M00.26	Altre artriti e poliartriti streptococciche: gamba	M06.02	Artrite reumatoide sieronegativa: braccio
M00.80	Artrite e poliartrite da altri batteri specificati: Localizzazioni multiple	M06.03	Artrite reumatoide sieronegativa: avambraccio
M00.81	Artrite e poliartrite da altri batteri specificati: area spalla	M06.05	Artrite reumatoide sieronegativa: coscia
M00.82	Artrite e poliartrite da altri batteri specificati: braccio	M06.06	Artrite reumatoide sieronegativa: gamba
M00.83	Artrite e poliartrite da altri batteri specificati: avambraccio	M06.10	Morbo di Still dell'adulto: Localizzazioni multiple
M00.85	Artrite e poliartrite da altri batteri specificati: coscia	M06.11	Morbo di Still dell'adulto: area spalla
M00.86	Artrite e poliartrite da altri batteri specificati: gamba	M06.12	Morbo di Still dell'adulto: braccio
M00.90	Artrite piogenica non specificata: Localizzazioni multiple	M06.13	Morbo di Still dell'adulto: avambraccio
M00.91	Artrite piogenica non specificata: area spalla	M06.15	Morbo di Still dell'adulto: coscia
M00.92	Artrite piogenica non specificata: braccio	M06.16	Morbo di Still dell'adulto: gamba
M00.93	Artrite piogenica non specificata: avambraccio	M06.20	Borsite reumatoide: Localizzazioni multiple
M00.95	Artrite piogenica non specificata: coscia	M06.21	Borsite reumatoide: area spalla
M00.96	Artrite piogenica non specificata: gamba	M06.22	Borsite reumatoide: braccio
M02.10	Artropatia post-dissenterica: Localizzazioni multiple	M06.23	Borsite reumatoide: avambraccio
M02.11	Artropatia post-dissenterica: area spalla	M06.25	Borsite reumatoide: coscia
M02.12	Artropatia post-dissenterica: braccio	M06.26	Borsite reumatoide: gamba
M02.13	Artropatia post-dissenterica: avambraccio	M06.30	Nodulo reumatoide: Localizzazioni multiple
M02.15	Artropatia post-dissenterica: coscia	M06.31	Nodulo reumatoide: area spalla
M02.16	Artropatia post-dissenterica: gamba	M06.32	Nodulo reumatoide: braccio
M02.30	Malattia di Reiter: Localizzazioni multiple	M06.33	Nodulo reumatoide: avambraccio
M02.31	Malattia di Reiter: area spalla	M06.35	Nodulo reumatoide: coscia
M02.32	Malattia di Reiter: braccio	M06.36	Nodulo reumatoide: gamba
M02.33	Malattia di Reiter: avambraccio	M06.40	Poliartropatia infiammatoria: Localizzazioni multiple
M02.35	Malattia di Reiter: coscia	M06.41	Poliartropatia infiammatoria: area spalla
M02.36	Malattia di Reiter: gamba	M06.42	Poliartropatia infiammatoria: braccio
M02.90	Artropatia reattiva non specificata: Localizzazioni multiple	M06.43	Poliartropatia infiammatoria: avambraccio
M02.91	Artropatia reattiva non specificata: area spalla	M06.45	Poliartropatia infiammatoria: coscia
M02.92	Artropatia reattiva non specificata: braccio	M06.46	Poliartropatia infiammatoria: gamba
M02.93	Artropatia reattiva non specificata: avambraccio	M06.80	Altra artrite reumatoide specificata: Localizzazioni multiple
M02.95	Artropatia reattiva non specificata: coscia	M06.81	Altra artrite reumatoide specificata: area spalla
M02.96	Artropatia reattiva non specificata: gamba	M06.82	Altra artrite reumatoide specificata: braccio
M05.00	Sindrome di Felty: Localizzazioni multiple	M06.83	Altra artrite reumatoide specificata: avambraccio
M05.01	Sindrome di Felty: area spalla	M06.85	Altra artrite reumatoide specificata: coscia
M05.02	Sindrome di Felty: braccio	M06.86	Altra artrite reumatoide specificata: gamba
M05.03	Sindrome di Felty: avambraccio	M06.90	Artrite reumatoide non specificata: Localizzazioni multiple
M05.05	Sindrome di Felty: coscia	M06.91	Artrite reumatoide non specificata: area spalla
M05.06	Sindrome di Felty: gamba	M06.92	Artrite reumatoide non specificata: braccio
M05.20	Vascolite reumatoide: Localizzazioni multiple	M06.93	Artrite reumatoide non specificata: avambraccio
M05.21	Vascolite reumatoide: area spalla	M06.95	Artrite reumatoide non specificata: coscia
M05.22	Vascolite reumatoide: braccio	M06.96	Artrite reumatoide non specificata: gamba
M05.23	Vascolite reumatoide: avambraccio	M08.00	Artrite reumatoide giovanile: Localizzazioni multiple
M05.25	Vascolite reumatoide: coscia	M08.01	Artrite reumatoide giovanile: area spalla
M05.26	Vascolite reumatoide: gamba	M08.02	Artrite reumatoide giovanile: braccio
M05.30	Artrite reumatoide con interessamento di altri organi e apparati: Localizzazioni multiple	M08.03	Artrite reumatoide giovanile: avambraccio
M05.31	Artrite reumatoide con interessamento di altri organi e apparati: area spalla	M08.05	Artrite reumatoide giovanile: coscia
M05.32	Artrite reumatoide con interessamento di altri organi e apparati: braccio	M08.06	Artrite reumatoide giovanile: gamba
M05.33	Artrite reumatoide con interessamento di altri organi e apparati: avambraccio	M08.20	Artrite giovanile con esordio sistemico: Localizzazioni multiple
M05.35	Artrite reumatoide con interessamento di altri organi e apparati: coscia	M08.21	Artrite giovanile con esordio sistemico: area spalla
M05.36	Artrite reumatoide con interessamento di altri organi e apparati: gamba	M08.22	Artrite giovanile con esordio sistemico: braccio
M05.80	Altra artrite reumatoide sieropositiva: Localizzazioni multiple	M08.23	Artrite giovanile con esordio sistemico: avambraccio
M05.81	Altra artrite reumatoide sieropositiva: area spalla	M08.25	Artrite giovanile con esordio sistemico: coscia
M05.82	Altra artrite reumatoide sieropositiva: braccio	M08.26	Artrite giovanile con esordio sistemico: gamba
M05.83	Altra artrite reumatoide sieropositiva: avambraccio	M08.3	Artrite cronica giovanile (sieronegativa), forma pauciarticolare
M05.85	Altra artrite reumatoide sieropositiva: coscia	M08.40	Artrite cronica giovanile (sieronegativa), forma pauciarticolare: Localizzazioni multiple
M05.86	Altra artrite reumatoide sieropositiva: gamba	M08.41	Artrite cronica giovanile (sieronegativa), forma pauciarticolare: area spalla
M05.90	Artrite reumatoide sieropositiva non specificata: Localizzazioni multiple	M08.42	Artrite cronica giovanile (sieronegativa), forma pauciarticolare: braccio
M05.91	Artrite reumatoide sieropositiva non specificata: area spalla	M08.43	Artrite cronica giovanile (sieronegativa), forma pauciarticolare: avambraccio
M05.92	Artrite reumatoide sieropositiva non specificata: braccio	M08.45	Artrite cronica giovanile (sieronegativa), forma pauciarticolare: coscia
M05.93	Artrite reumatoide sieropositiva non specificata: avambraccio	M08.46	Artrite cronica giovanile (sieronegativa), forma pauciarticolare: gamba
M05.95	Artrite reumatoide sieropositiva non specificata: coscia	M08.70	Vascolite in artrite giovanile: Localizzazioni multiple
M05.96	Artrite reumatoide sieropositiva non specificata: gamba	M08.71	Vascolite in artrite giovanile: area spalla
M06.00	Artrite reumatoide sieronegativa: Localizzazioni multiple	M08.72	Vascolite in artrite giovanile: braccio
M06.01	Artrite reumatoide sieronegativa: area spalla	M08.73	Vascolite in artrite giovanile: avambraccio
		M08.75	Vascolite in artrite giovanile: coscia

M08.76	Vascolite in artrite giovanile: gamba	M86.15	Altra osteomielite acuta: coscia
M08.80	Altra artrite giovanile: Localizzazioni multiple	M86.16	Altra osteomielite acuta: gamba
M08.81	Altra artrite giovanile: area spalla	M86.20	Osteomielite subacuta: Localizzazioni multiple
M08.82	Altra artrite giovanile: braccio	M86.21	Osteomielite subacuta: area spalla
M08.83	Altra artrite giovanile: avambraccio	M86.22	Osteomielite subacuta: braccio
M08.85	Altra artrite giovanile: coscia	M86.23	Osteomielite subacuta: avambraccio
M08.86	Altra artrite giovanile: gamba	M86.25	Osteomielite subacuta: coscia
M08.90	Artrite giovanile non specificata: Localizzazioni multiple	M86.26	Osteomielite subacuta: gamba
M08.91	Artrite giovanile non specificata: area spalla	M86.30	Osteomielite cronica multifocale: Localizzazioni multiple
M08.92	Artrite giovanile non specificata: braccio	M86.31	Osteomielite cronica multifocale: area spalla
M08.93	Artrite giovanile non specificata: avambraccio	M86.32	Osteomielite cronica multifocale: braccio
M08.95	Artrite giovanile non specificata: coscia	M86.33	Osteomielite cronica multifocale: avambraccio
M08.96	Artrite giovanile non specificata: gamba	M86.35	Osteomielite cronica multifocale: coscia
M12.00	Artropatia cronica post-reumatica [Jaccoud]: Localizzazioni multiple	M86.36	Osteomielite cronica multifocale: gamba
M12.01	Artropatia cronica post-reumatica [Jaccoud]: area spalla	M86.40	Osteomielite cronica con fistola: Localizzazioni multiple
M12.02	Artropatia cronica post-reumatica [Jaccoud]: braccio	M86.41	Osteomielite cronica con fistola: area spalla
M12.03	Artropatia cronica post-reumatica [Jaccoud]: avambraccio	M86.42	Osteomielite cronica con fistola: braccio
M12.05	Artropatia cronica post-reumatica [Jaccoud]: coscia	M86.43	Osteomielite cronica con fistola: avambraccio
M12.06	Artropatia cronica post-reumatica [Jaccoud]: gamba	M86.45	Osteomielite cronica con fistola: coscia
M33.1	Altra dermatomiosite	M86.46	Osteomielite cronica con fistola: gamba
M33.2	Polimiosite	M86.50	Altra osteomielite cronica ematogena: Localizzazioni multiple
M34.0	Sclerosi sistemica progressiva	M86.51	Altra osteomielite cronica ematogena: area spalla
M34.9	Sclerosi sistemica non specificata	M86.52	Altra osteomielite cronica ematogena: braccio
M35.1	Altre sindromi sovrapposte	M86.53	Altra osteomielite cronica ematogena: avambraccio
M35.2	Malattia di Behçet	M86.55	Altra osteomielite cronica ematogena: coscia
M35.3	Polimialgia reumatica	M86.56	Altra osteomielite cronica ematogena: gamba
M45.00	Spondilite anchilosante: Localizzazioni multiple della colonna vertebrale	M86.60	Altra osteomielite cronica: Localizzazioni multiple
M45.01	Spondilite anchilosante: Zona occipito-atlanto-assiale	M86.61	Altra osteomielite cronica: area spalla
M45.02	Spondilite anchilosante: Zona cervicale	M86.62	Altra osteomielite cronica: braccio
M45.03	Spondilite anchilosante: Zona cervicodorsale	M86.63	Altra osteomielite cronica: avambraccio
M45.05	Spondilite anchilosante: Zona dorsolombare	M86.65	Altra osteomielite cronica: coscia
M45.06	Spondilite anchilosante: Zona lombare	M86.66	Altra osteomielite cronica: gamba
M46.20	Osteomielite vertebrale: Localizzazioni multiple della colonna vertebrale	M86.80	Altra osteomielite: Localizzazioni multiple
M46.21	Osteomielite vertebrale: Zona occipito-atlanto-assiale	M86.81	Altra osteomielite: area spalla
M46.22	Osteomielite vertebrale: Zona cervicale	M86.82	Altra osteomielite: braccio
M46.23	Osteomielite vertebrale: Zona cervicodorsale	M86.83	Altra osteomielite: avambraccio
M46.25	Osteomielite vertebrale: Zona dorsolombare	M86.85	Altra osteomielite: coscia
M46.26	Osteomielite vertebrale: Zona lombare	M86.86	Altra osteomielite: gamba
M86.00	Osteomielite acuta ematogena: Localizzazioni multiple	M86.90	Osteomielite non specificata: Localizzazioni multiple
M86.01	Osteomielite acuta ematogena: area spalla	M86.91	Osteomielite non specificata: area spalla
M86.02	Osteomielite acuta ematogena: braccio	M86.92	Osteomielite non specificata: braccio
M86.03	Osteomielite acuta ematogena: avambraccio	M86.93	Osteomielite non specificata: avambraccio
M86.05	Osteomielite acuta ematogena: coscia	M86.95	Osteomielite non specificata: coscia
M86.06	Osteomielite acuta ematogena: gamba	M86.96	Osteomielite non specificata: gamba
M86.10	Altra osteomielite acuta: Localizzazioni multiple	T84.5	Infezione e reazione infiammatoria da protesi articolare interna [qualsiasi sede]
M86.11	Altra osteomielite acuta: area spalla	T84.6	Infezione e reazione infiammatoria da dispositivo fissatore interno [qualsiasi sede]
M86.12	Altra osteomielite acuta: braccio	T84.7	Infezione e reazione infiammatoria da altri dispositivi, impianti ed innesti interni ortopedici
M86.13	Altra osteomielite acuta: avambraccio		

Procedura I12-2

00.70↔	Revisione di una protesi dell'anca, componente acetabolare e femorale	27.55.10↔	Piccolo innesto a tutto spessore su labbro e bocca
00.71↔	Revisione di protesi dell'anca, componente acetabolare	27.55.20↔	Ampio innesto a tutto spessore su labbro e bocca
00.72↔	Revisione di una protesi dell'anca, componente femorale	27.55.99↔	Innesto a tutto spessore di cute su labbro e bocca, altro
00.73↔	Revisione di protesi dell'anca, solo componente acetabolare e/o testa femorale	27.56.00↔	Altro innesto a tutto spessore su labbro e bocca, NAS
00.80↔	Revisione di una protesi del ginocchio, totale (tutte le componenti)	27.56.10↔	Piccolo innesto cutaneo sottile su labbro e bocca
00.81↔	Revisione di protesi del ginocchio, componente tibiale	27.56.20↔	Ampio innesto cutaneo a spessore parziale su labbro e bocca
00.82↔	Revisione di protesi del ginocchio, componente femorale	27.56.30↔	Piccolo eteroinnesto di cute nel labbro
00.83↔	Revisione di protesi del ginocchio, componente patellare	27.56.40↔	Ampio eteroinnesto di cute nel labbro
00.84↔	Revisione di protesi totale del ginocchio, calotta tibiale	27.56.50↔	Piccolo omoinnesto di cute nel labbro
00.85↔	Protesi tipo Hip Resurfacing dell'anca, acetabolo e testa femorale	27.56.60↔	Ampio omoinnesto di cute nel labbro
00.86↔	Protesi tipo Hip Resurfacing dell'anca, parziale, testa femorale	27.56.99↔	Altro innesto di cute su labbro e bocca, altro
00.87↔	Protesi tipo Hip Resurfacing dell'anca, parziale, acetabolo	27.57.00↔	Impianto di innesto pedunculato o libero su labbro e bocca, NAS
27.55.00↔	Innesto a tutto spessore di cute su labbro e bocca, NAS	27.57.10↔	Impianto di innesto libero con anastomosi microvascolare su labbro e bocca
		27.57.11↔	Impianto di lembo a distanza pedunculato su labbro e bocca
		27.57.99↔	Innesto di lembo pedunculato o libero su labbro e bocca, altro

77.00↔	Sequestrectomia, sede non specificata	77.09.99↔	Sequestrectomia di altre ossa specificate, escluse quelle facciali, altro
77.01.00↔	Sequestrectomia della scapola, clavicola e torace [coste e sterno], NAS	77.10↔	Altra incisione dell'osso senza sezione, sede non specificata
77.01.10↔	Sequestrectomia della scapola e della clavicola, senza impianto di sistema di somministrazione farmacologica	77.11.10↔	Incisione della scapola e della clavicola, Esplorazione e trapanazione
77.01.11↔	Sequestrectomia della scapola e della clavicola, con impianto di sistema di somministrazione farmacologica	77.11.11↔	Incisione della scapola e della clavicola, Rimozione di corpo estraneo
77.01.20↔	Sequestrectomia di coste e sterno, senza impianto di sistema di somministrazione farmacologica	77.11.12↔	Incisione della scapola e della clavicola, Impianto e rimozione di sistema di somministrazione farmacologica
77.01.21↔	Sequestrectomia di coste e sterno, con impianto di sistema di somministrazione farmacologica	77.11.13↔	Incisione della scapola e della clavicola, Drenaggio
77.01.99↔	Sequestrectomia della scapola, clavicola e torace [coste e sterno], altro	77.11.20↔	Incisione delle coste e dello sterno, Esplorazione e trapanazione
77.02.00↔	Sequestrectomia dell'omero, NAS	77.11.21↔	Incisione delle coste e dello sterno, Rimozione di corpo estraneo
77.02.10↔	Sequestrectomia dell'omero, senza impianto di sistema di somministrazione farmacologica	77.11.22↔	Incisione delle coste e dello sterno, Impianto e rimozione di sistema di somministrazione farmacologica
77.02.11↔	Sequestrectomia dell'omero, con impianto di sistema di somministrazione farmacologica	77.11.23↔	Incisione delle coste e dello sterno, Drenaggio
77.02.99↔	Sequestrectomia dell'omero, altro	77.11.99↔	Altra incisione della scapola, della clavicola, delle coste e dello sterno senza sezione, altro
77.04.00↔	Sequestrectomia del carpo e del metacarpo, NAS	77.12.00↔	Altra incisione dell'omero senza sezione, NAS
77.04.10↔	Sequestrectomia del carpo e del metacarpo, senza impianto di sistema di somministrazione farmacologica	77.12.10↔	Altra incisione dell'omero senza sezione, Esplorazione e trapanazione
77.04.11↔	Sequestrectomia del carpo e del metacarpo, con impianto di sistema di somministrazione farmacologica	77.12.11↔	Altra incisione dell'omero senza sezione, Rimozione di corpo estraneo
77.04.99↔	Sequestrectomia del carpo e del metacarpo, altro	77.12.12↔	Altra incisione dell'omero senza sezione, Impianto e rimozione di sistema di somministrazione farmacologica
77.05.00↔	Sequestrectomia del femore, NAS	77.12.13↔	Altra incisione dell'omero senza sezione, Drenaggio
77.05.10↔	Sequestrectomia del femore, senza impianto di sistema di somministrazione farmacologica	77.12.99↔	Altra incisione dell'omero senza sezione, altro
77.05.11↔	Sequestrectomia del femore, con impianto di sistema di somministrazione farmacologica	77.16.00↔	Altra incisione della rotula senza sezione, NAS
77.05.99↔	Sequestrectomia del femore, altro	77.16.10↔	Altra incisione della rotula senza sezione, Esplorazione e trapanazione
77.06.00↔	Sequestrectomia della rotula, NAS	77.16.11↔	Altra incisione della rotula senza sezione, Rimozione di corpo estraneo
77.06.10↔	Sequestrectomia della rotula, senza impianto di sistema di somministrazione farmacologica	77.16.12↔	Altra incisione della rotula senza sezione, Impianto e rimozione di sistema di somministrazione farmacologica
77.06.11↔	Sequestrectomia della rotula, con impianto di sistema di somministrazione farmacologica	77.16.13↔	Altra incisione della rotula senza sezione, Drenaggio
77.06.99↔	Sequestrectomia della rotula, altro	77.16.99↔	Altra incisione della rotula senza sezione, altro
77.07.00↔	Sequestrectomia della tibia e fibula, NAS	77.60↔	Asportazione locale di lesione o tessuto osseo, sede non specificata
77.07.10↔	Sequestrectomia della tibia e fibula, senza impianto di sistema di somministrazione farmacologica	77.61.00↔	Asportazione locale di lesione o tessuto della scapola, della clavicola, delle coste e dello sterno, NAS
77.07.11↔	Sequestrectomia della tibia e fibula, con impianto di sistema di somministrazione farmacologica	77.61.10↔	Asportazione locale di lesione o tessuto della scapola e della clavicola
77.07.99↔	Sequestrectomia della tibia e fibula, altro	77.61.11↔	Asportazione locale di lesione o tessuto di una costa
77.08.00↔	Sequestrectomia del tarso e del metatarso, NAS	77.61.12↔	Asportazione locale di lesione o tessuto dello sterno
77.08.10↔	Sequestrectomia del tarso e del metatarso, senza impianto di sistema di somministrazione farmacologica	77.61.20↔	Sbrigliamento della scapola e della clavicola
77.08.11↔	Sequestrectomia del tarso e del metatarso, con impianto di sistema di somministrazione farmacologica	77.61.99↔	Asportazione locale di lesione o tessuto della scapola, della clavicola, delle coste e dello sterno, altro
77.08.99↔	Sequestrectomia del tarso e del metatarso, altro	77.62.00↔	Asportazione locale di lesione o tessuto dell'omero, NAS
77.09.00↔	Sequestrectomia di altre ossa specificate, escluse quelle facciali, NAS	77.62.20↔	Sbrigliamento dell'omero
77.09.10↔	Sequestrectomia di falangi delle mani, senza impianto di sistema di somministrazione farmacologica	77.62.99↔	Asportazione locale di lesione o tessuto dell'omero, altro
77.09.11↔	Sequestrectomia di falangi delle mani, con impianto di sistema di somministrazione farmacologica	77.63.00↔	Asportazione locale di lesione o tessuto di radio e ulna, NAS
77.09.20↔	Sequestrectomia della colonna vertebrale, senza impianto di sistema di somministrazione farmacologica	77.63.20↔	Sbrigliamento di radio e ulna
77.09.21↔	Sequestrectomia della colonna vertebrale, con impianto di sistema di somministrazione farmacologica	77.63.99↔	Asportazione locale di lesione o tessuto di radio e ulna, altro
77.09.30↔	Sequestrectomia delle ossa pelviche, senza impianto di sistema di somministrazione farmacologica	77.64.00↔	Asportazione locale di lesione o tessuto di carpo e metacarpo, NAS
77.09.31↔	Sequestrectomia delle ossa pelviche, con impianto di sistema di somministrazione farmacologica	77.64.20↔	Sbrigliamento di carpo e metacarpo
77.09.40↔	Sequestrectomia di falangi dei piedi, senza impianto di sistema di somministrazione farmacologica	77.64.99↔	Asportazione locale di lesione o tessuto di carpo e metacarpo, altro
77.09.41↔	Sequestrectomia di falangi dei piedi, con impianto di sistema di somministrazione farmacologica	77.67.00↔	Asportazione locale di lesione o tessuto di tibia e fibula, NAS
77.09.90↔	Sequestrectomia di ulteriori ossa specificate, senza impianto di sistema di somministrazione farmacologica	77.67.10↔	Asportazione locale di lesione o tessuto della tibia
77.09.91↔	Sequestrectomia di ulteriori ossa specificate, con impianto di sistema di somministrazione farmacologica	77.67.11↔	Asportazione locale di lesione o tessuto della fibula
		77.67.20↔	Sbrigliamento della tibia
		77.67.21↔	Sbrigliamento della fibula
		77.67.99↔	Asportazione locale di lesione o tessuto di tibia e fibula, altro
		77.68.00↔	Asportazione locale di lesione o tessuto di tarso e metatarso, NAS
		77.68.10↔	Asportazione locale di lesione o tessuto del tarso
		77.68.11↔	Asportazione locale di lesione o tessuto del metatarso
		77.68.20↔	Sbrigliamento del tarso
		77.68.21↔	Sbrigliamento del metatarso
		77.68.99↔	Asportazione locale di lesione o tessuto di tarso e metatarso, altro
		77.69.11↔	Asportazione locale di lesione o tessuto delle vertebre

77.69.12↔	Asportazione locale di lesione o tessuto delle ossa pelviche	78.02.10↔	Innesto osseo dell'omero, con peduncolo vascolare e anastomosi microvascolare
77.69.13↔	Asportazione locale di lesione o tessuto delle falangi dei piedi	78.02.11↔	Innesto osseo dell'omero, con peduncolo vascolare senza anastomosi microvascolare
77.69.21↔	Sbrigliamento della colonna vertebrale	78.02.12↔	Innesto osseo dell'omero, allogenico
77.69.22↔	Sbrigliamento delle ossa pelviche	78.02.13↔	Innesto osteocondrale dell'omero
77.69.23↔	Sbrigliamento di falangi dei piedi	78.02.14↔	Altro innesto osseo dell'omero (es. spongiosa autologa, innesto corticospongioso, innesto senza peduncolo vascolare)
77.81.00↔	Altra ostectomia parziale della scapola, della clavicola, delle coste e dello sterno, NAS	78.02.99↔	Innesto osseo dell'omero, altro
77.81.10↔	Altra ostectomia parziale della scapola e della clavicola	78.03.13↔	Innesto osteocondrale del radio e dell'ulna
77.81.11↔	Altra ostectomia parziale di una costa	78.04.00↔	Innesto osseo del carpo e del metacarpo, NAS
77.81.12↔	Altra ostectomia parziale dello sterno	78.04.10↔	Innesto osseo del carpo e del metacarpo, con peduncolo vascolare e anastomosi microvascolare
77.81.99↔	Altra ostectomia parziale della scapola, della clavicola, delle coste e dello sterno, altro	78.04.11↔	Innesto osseo del carpo e del metacarpo, con peduncolo vascolare senza anastomosi microvascolare
77.82↔	Altra ostectomia parziale dell'omero	78.04.12↔	Innesto osseo del carpo e del metacarpo, allogenico
77.83↔	Altra ostectomia parziale del radio e dell'ulna	78.04.13↔	Innesto osteocondrale del carpo e del metacarpo
77.84↔	Altra ostectomia parziale del carpo e del metacarpo	78.04.19↔	Altro innesto osseo del carpo e del metacarpo (es. spongiosa autologa, innesto corticospongioso, innesto senza peduncolo vascolare)
77.86↔	Altra ostectomia parziale della rotula	78.04.99↔	Innesto osseo del carpo e del metacarpo, altro
77.87.00↔	Altra ostectomia parziale della tibia e della fibula, NAS	78.06.00↔	Innesto osseo della rotula, NAS
77.87.10↔	Altra ostectomia parziale della tibia	78.06.10↔	Innesto osseo della rotula, con peduncolo vascolare e anastomosi microvascolare
77.87.11↔	Altra ostectomia parziale della fibula	78.06.12↔	Innesto osseo della rotula, allogenico
77.87.99↔	Altra ostectomia parziale della tibia e della fibula, altro	78.06.19↔	Altro innesto osseo della rotula (es. spongiosa autologa, innesto corticospongioso, innesto senza peduncolo vascolare)
77.88↔	Altra ostectomia parziale del tarso e del metatarso	78.06.20↔	Innesto osseo della rotula, Trasposizione, con peduncolo vascolare senza anastomosi microvascolare
77.89.20↔	Altra ostectomia parziale di una vertebra, Asportazione del dente dell'epistrofeo	78.06.99↔	Innesto osseo della rotula, altro
77.89.21↔	Altra ostectomia parziale di una vertebra, corpo	78.07.00↔	Innesto osseo della tibia e fibula, NAS
77.89.22↔	Altra ostectomia parziale di una vertebra, altre parti	78.07.10↔	Innesto osseo della tibia, con peduncolo vascolare e anastomosi microvascolare
77.89.40↔	Altra ostectomia parziale di falangi dei piedi	78.07.11↔	Innesto osseo della tibia, con peduncolo vascolare senza anastomosi microvascolare
77.90↔	Ostectomia totale in sede non specificata	78.07.12↔	Innesto osseo della tibia, allogenico
77.91.00↔	Ostectomia totale della scapola, della clavicola, delle coste e dello sterno, NAS	78.07.13↔	Innesto osteocondrale della tibia
77.91.10↔	Ostectomia totale della scapola e della clavicola	78.07.19↔	Altro innesto osseo della tibia (es. spongiosa autologa, innesto corticospongioso, innesto senza peduncolo vascolare)
77.91.11↔	Ostectomia totale di una costa	78.07.20↔	Innesto osseo della fibula, con peduncolo vascolare e anastomosi microvascolare
77.91.12↔	Ostectomia totale di una costa cervicale	78.07.21↔	Innesto osseo della fibula, con peduncolo vascolare senza anastomosi microvascolare
77.91.13↔	Ostectomia totale dello sterno	78.07.22↔	Innesto osseo della fibula, allogenico
77.91.99↔	Ostectomia totale della scapola, della clavicola, delle coste e dello sterno, altro	78.07.23↔	Innesto osteocondrale della fibula
77.92↔	Ostectomia totale dell'omero	78.07.29↔	Altro innesto osseo della fibula (es. spongiosa autologa, innesto corticospongioso, innesto senza peduncolo vascolare)
77.93↔	Ostectomia totale del radio e dell'ulna	78.07.99↔	Innesto osseo della tibia e fibula, altro
77.94↔	Ostectomia totale del carpo e del metacarpo	78.08.00↔	Innesto osseo del tarso e del metatarso, NAS
77.96↔	Ostectomia totale della rotula	78.08.10↔	Innesto osseo del tarso e del metatarso, con peduncolo vascolare e anastomosi microvascolare
77.97.00↔	Ostectomia totale della tibia e della fibula, NAS	78.08.11↔	Innesto osseo del tarso e del metatarso, con peduncolo vascolare senza anastomosi microvascolare
77.97.10↔	Ostectomia totale della tibia	78.08.12↔	Innesto osseo del tarso e del metatarso, allogenico
77.97.11↔	Ostectomia totale della fibula	78.08.13↔	Innesto osteocondrale del tarso e del metatarso
77.97.99↔	Ostectomia totale della tibia e della fibula, altro	78.08.19↔	Altro innesto osseo del tarso e del metatarso (es. spongiosa autologa, innesto corticospongioso, innesto senza peduncolo vascolare)
77.98.00↔	Ostectomia totale del tarso e del metatarso, NAS	78.08.99↔	Innesto osseo del tarso e del metatarso, altro
77.98.10↔	Ostectomia totale del tarso	78.09.00↔	Innesto osseo di altre ossa specificate, escluse quelle facciali, NAS
77.98.11↔	Ostectomia totale del metatarso	78.09.10↔	Innesto osseo di falangi delle mani, con peduncolo vascolare e anastomosi microvascolare
77.98.99↔	Ostectomia totale del tarso e del metatarso, altro	78.09.11↔	Innesto osseo di falangi delle mani, con peduncolo vascolare senza anastomosi microvascolare
77.99.00↔	Ostectomia totale di altre ossa specificate, escluse quelle facciali, NAS	78.09.12↔	Innesto osseo di falangi delle mani, allogenico
77.99.10↔	Ostectomia totale di falangi delle mani	78.09.19↔	Altro innesto osseo di falangi delle mani (es. spongiosa autologa, innesto corticospongioso, innesto senza peduncolo vascolare)
77.99.20↔	Ostectomia totale di una vertebra	78.09.40↔	Innesto osseo di falangi dei piedi, con peduncolo vascolare e anastomosi microvascolare
77.99.40↔	Ostectomia totale di falangi dei piedi		
77.99.99↔	Ostectomia totale di altre ossa specificate, escluse quelle facciali, altro		
78.00↔	Innesto osseo, sede non specificata		
78.01.00↔	Innesto osseo di scapola, della clavicola, delle coste e dello sterno, NAS		
78.01.10↔	Innesto osseo della scapola e della clavicola, con peduncolo vascolare e anastomosi microvascolare		
78.01.11↔	Innesto osseo della scapola e della clavicola, con peduncolo vascolare senza anastomosi microvascolare		
78.01.12↔	Innesto osseo della scapola e della clavicola, allogenico		
78.01.13↔	Innesto osteocondrale della scapola e della clavicola		
78.01.19↔	Innesto osseo della scapola e della clavicola, altro (es. spongiosa autologa, innesto corticospongioso, innesto senza peduncolo vascolare)		
78.01.20↔	Innesto osseo delle coste e dello sterno, ogni intervento		
78.01.99↔	Innesto osseo di scapola, della clavicola, delle coste e dello sterno, altro		
78.02.00↔	Innesto osseo dell'omero, NAS		

78.09.41↔	Innesto osseo di falangi dei piedi, con peduncolo vascolare senza anastomosi microvascolare	78.17.00↔	Applicazione di fissatore esterno della tibia e della fibula (Incl. Riduzione di frattura), NAS
78.09.42↔	Innesto osteocondrale di falangi dei piedi	78.17.10↔	Riduzione chiusa di frattura della tibia prossimale con fissatore esterno
78.09.49↔	Altro innesto osseo di falangi dei piedi (es. spongiosa autologa, innesto corticospongioso, innesto senza peduncolo vascolare)	78.17.11↔	Riduzione aperta di frattura semplice della tibia prossimale con fissatore esterno
78.09.90↔	Innesto osseo di altre ossa specificate, escluse quelle facciali, con peduncolo vascolare e anastomosi microvascolare	78.17.12↔	Riduzione aperta di frattura pluriframmentaria della tibia prossimale con fissatore esterno
78.09.91↔	Innesto osseo di altre ossa specificate, escluse quelle facciali, con peduncolo vascolare senza anastomosi microvascolare	78.17.13↔	Riduzione aperta di frattura semplice della diafisi tibiale con fissatore esterno
78.09.92↔	Innesto osseo di altre ossa specificate, escluse quelle facciali, allogenico	78.17.14↔	Riduzione aperta di frattura semplice della tibia distale con fissatore esterno
78.09.98↔	Altro innesto osseo di altre ossa specificate, escluse quelle facciali (es. spongiosa autologa, innesto corticospongioso, innesto senza peduncolo vascolare)	78.17.15↔	Riduzione chiusa di altra frattura della tibia con fissatore esterno
78.09.99↔	Innesto osseo di altre ossa specificate, escluse quelle facciali, altro	78.17.16↔	Riduzione aperta di frattura pluriframmentaria di altre parti della tibia con fissatore esterno
78.10↔	Applicazione di fissatore esterno in sede non specificata	78.17.20↔	Riduzione aperta di frattura semplice della fibula prossimale con fissatore esterno
78.11.00↔	Applicazione di fissatore esterno della scapola, della clavicola, delle coste e dello sterno (Incl. Riduzione di frattura), NAS	78.17.21↔	Riduzione aperta di frattura pluriframmentaria della fibula prossimale con fissatore esterno
78.11.10↔	Riduzione chiusa di frattura della scapola e della clavicola con fissatore esterno	78.17.22↔	Riduzione aperta di frattura semplice della diafisi della fibula con fissatore esterno
78.11.11↔	Riduzione aperta di frattura semplice della scapola e della clavicola con fissatore esterno	78.17.23↔	Riduzione aperta di frattura pluriframmentaria della diafisi della fibula con fissatore esterno
78.11.12↔	Riduzione aperta di frattura pluriframmentaria della scapola e della clavicola con fissatore esterno	78.17.24↔	Riduzione chiusa di frattura della fibula distale con fissatore esterno
78.11.99↔	Applicazione di fissatore esterno della scapola, della clavicola, delle coste e dello sterno (Incl. Riduzione di frattura), altro	78.17.25↔	Riduzione aperta di frattura semplice della fibula distale con fissatore esterno
78.12.00↔	Applicazione di fissatore esterno dell'omero (Incl. Riduzione di frattura), NAS	78.17.26↔	Riduzione aperta di frattura pluriframmentaria della fibula distale con fissatore esterno
78.12.10↔	Riduzione chiusa di frattura dell'omero prossimale con fissatore esterno	78.17.27↔	Riduzione chiusa di altra frattura della fibula con fissatore esterno
78.12.11↔	Riduzione aperta di frattura dell'omero prossimale con fissatore esterno	78.17.99↔	Applicazione di fissatore esterno della tibia e della fibula (Incl. Riduzione di frattura), altro
78.12.90↔	Riduzione chiusa di altra frattura dell'omero con fissatore esterno	78.18.00↔	Applicazione di fissatore esterno di tarso e metatarso (Incl. Riduzione di frattura), NAS
78.12.91↔	Riduzione aperta di altra frattura dell'omero con fissatore esterno	78.18.10↔	Riduzione chiusa di frattura del calcagno con fissatore esterno
78.12.99↔	Applicazione di fissatore esterno dell'omero (Incl. Riduzione di frattura), altro	78.18.11↔	Riduzione chiusa di frattura di altre ossa tarsali e metatarsali con fissatore esterno
78.13.00↔	Applicazione di fissatore esterno del radio (Incl. Riduzione di frattura), NAS	78.18.12↔	Riduzione aperta di frattura semplice di altre ossa tarsali e metatarsali con fissatore esterno
78.13.10↔	Riduzione chiusa di frattura del radio distale con fissatore esterno	78.18.13↔	Riduzione aperta di frattura del calcagno e del talo con fissatore esterno
78.13.11↔	Riduzione chiusa di altra frattura del radio con fissatore esterno	78.18.14↔	Riduzione aperta di frattura pluriframmentaria di altre ossa tarsali con fissatore esterno
78.13.12↔	Riduzione aperta di frattura del radio distale con fissatore esterno	78.18.15↔	Riduzione aperta di frattura pluriframmentaria del metatarso con fissatore esterno
78.13.13↔	Riduzione aperta di altra frattura del radio con fissatore esterno	78.18.99↔	Applicazione di fissatore esterno di tarso e metatarso (Incl. Riduzione di frattura), altro
78.13.20↔	Riduzione chiusa di frattura dell'ulna con fissatore esterno	78.19.10↔	Riduzione chiusa di frattura di falangi delle mani con fissatore esterno
78.13.99↔	Applicazione di fissatore esterno del radio (Incl. Riduzione di frattura), altro	78.19.11↔	Riduzione aperta di frattura di falangi delle mani con fissatore esterno
78.14.00↔	Applicazione di fissatore esterno di carpo e metacarpo (Incl. Riduzione di frattura), NAS	78.19.30↔	Riduzione chiusa di frattura di falangi dei piedi con fissatore esterno
78.14.10↔	Riduzione chiusa di frattura di carpo e metacarpo con fissatore esterno	78.19.31↔	Riduzione aperta di frattura di falangi dei piedi con fissatore esterno
78.14.11↔	Riduzione aperta di frattura di carpo e metacarpo con fissatore esterno	78.19.90↔	Riduzione chiusa di frattura di altre ossa specificate con fissatore esterno
78.14.99↔	Applicazione di fissatore esterno di carpo e metacarpo (Incl. Riduzione di frattura), altro	78.19.91↔	Riduzione aperta di frattura di altre ossa specificate con fissatore esterno
78.15.00↔	Applicazione di fissatore esterno del femore (Incl. Riduzione di frattura), NAS	78.19.99↔	Applicazione di fissatore esterno di altre ossa specificate, escluse quelle facciali (Incl. Riduzione di frattura), altro
78.15.30↔	Riduzione chiusa di frattura del femore distale con fissatore esterno	78.22.00↔	Accorciamento dell'omero, NAS
78.15.31↔	Riduzione aperta di frattura del femore distale con fissatore esterno	78.22.10↔	Epifisiodesi temporanea dell'omero
78.15.40↔	Riduzione chiusa di altra frattura del femore con fissatore esterno	78.22.11↔	Epifisiodesi permanente dell'omero
78.15.99↔	Applicazione di fissatore esterno del femore (Incl. Riduzione di frattura), altro	78.22.12↔	Epifisiolisi terapeutica dell'omero
78.16.00↔	Applicazione di fissatore esterno della rotula (Incl. Riduzione di frattura), NAS	78.22.99↔	Accorciamento dell'omero, altro
78.16.10↔	Riduzione chiusa di frattura della rotula con fissatore esterno	78.23.00↔	Accorciamento di radio e ulna, NAS
78.16.11↔	Riduzione aperta di frattura della rotula con fissatore esterno	78.23.10↔	Epifisiodesi temporanea di radio e ulna
		78.23.11↔	Epifisiodesi permanente di radio e ulna
		78.23.12↔	Epifisiolisi terapeutica di radio e ulna
		78.23.99↔	Accorciamento di radio e ulna, altro

78.51.00↔	Fissazione interna di scapola, della clavicola, delle coste e dello sterno senza riduzione di frattura, NAS	78.62.01↔	Rimozione di dispositivo impiantato dall'omero: filo (endomidollare), vite, cerchiaggio dinamico, placca (con stabilità angolare), placca angolata / condilare, chiodo endomidollare, chiodo di bloccaggio, chiodo di trasfissione, fissatore esterno, fissatore circolare, staffe (di Blount)
78.51.99↔	Fissazione interna di scapola, della clavicola, delle coste e dello sterno senza riduzione di frattura, altro	78.62.02↔	Rimozione di dispositivo impiantato dall'omero: vite di compressione dinamica, chiodo endomidollare con componente articolare
78.52.00↔	Fissazione interna dell'omero senza riduzione di frattura, NAS	78.62.05↔	Rimozione di dispositivo impiantato dall'omero, Rimozione di sostituto osseo (parziale) dall'omero
78.52.10↔	Revisione (senza sostituzione) di materiale di osteosintesi dell'omero	78.62.08↔	Rimozione di dispositivo impiantato dall'omero: altro materiale di osteosintesi
78.52.99↔	Fissazione interna dell'omero senza riduzione di frattura, altro	78.62.99↔	Rimozione di dispositivo impiantato dall'omero, altro
78.53.00↔	Fissazione interna del radio e dell'ulna senza riduzione di frattura, NAS	78.63.00↔	Rimozione di dispositivo impiantato da radio e ulna, NAS
78.53.10↔	Revisione (senza sostituzione) di materiale di osteosintesi del radio	78.63.01↔	Rimozione di dispositivo impiantato da radio e ulna: filo (endomidollare), vite, cerchiaggio dinamico, placca (con stabilità angolare), placca angolata / condilare, chiodo endomidollare, chiodo di bloccaggio, chiodo di trasfissione, fissatore esterno, fissatore circolare, staffe (di Blount)
78.53.20↔	Revisione (senza sostituzione) di materiale di osteosintesi dell'ulna	78.63.05↔	Rimozione di dispositivo impiantato da radio e ulna, Rimozione di sostituto osseo (parziale) da radio e ulna
78.53.99↔	Fissazione interna del radio e dell'ulna senza riduzione di frattura, altro	78.63.08↔	Rimozione di dispositivo impiantato da radio e ulna (prossimale / corpo / distale): altro materiale di osteosintesi
78.54.00↔	Fissazione interna di carpo e metacarpo senza riduzione di frattura, NAS	78.63.99↔	Rimozione di dispositivo impiantato da radio e ulna, altro
78.54.10↔	Revisione (senza sostituzione) di materiale di osteosintesi di carpo e metacarpo	78.64.00↔	Rimozione di dispositivo impiantato da carpo e metacarpo, NAS
78.54.99↔	Fissazione interna di carpo e metacarpo senza riduzione di frattura, altro	78.64.01↔	Rimozione di dispositivo impiantato da carpo e metacarpo: filo (endomidollare), vite, cerchiaggio dinamico, placca (con stabilità angolare), fissatore esterno, fissatore circolare, staffe (di Blount)
78.55.00↔	Fissazione interna del femore senza riduzione di frattura, NAS	78.64.05↔	Rimozione di dispositivo impiantato da carpo e metacarpo, Rimozione di sostituto osseo (parziale) da carpo e metacarpo
78.55.10↔	Revisione (senza sostituzione) di materiale di osteosintesi del femore	78.64.08↔	Rimozione di dispositivo impiantato da carpo e metacarpo: altro materiale di osteosintesi
78.55.99↔	Fissazione interna del femore senza riduzione di frattura, altro	78.64.99↔	Rimozione di dispositivo impiantato da carpo e metacarpo, altro
78.56.00↔	Fissazione interna della rotula senza riduzione di frattura, NAS	78.65.00↔	Rimozione di dispositivo impiantato dal femore, NAS
78.56.10↔	Revisione (senza sostituzione) di materiale di osteosintesi della rotula	78.65.01↔	Rimozione di dispositivo impiantato dal femore: filo, filo endomidollare, vite, cerchiaggio dinamico, placca (con stabilità angolare), placca angolata / condilare, vite di compressione dinamica, chiodo endomidollare, fissatore esterno, staffe (di Blount)
78.56.99↔	Fissazione interna della rotula senza riduzione di frattura, altro	78.65.02↔	Rimozione di dispositivo impiantato dal femore (collo femorale / prossimale / distale, eccetto corpo): chiodo endomidollare con componente articolare, chiodo di bloccaggio, chiodo di trasfissione
78.57.00↔	Fissazione interna di tibia e fibula senza riduzione di frattura, NAS	78.65.03↔	Rimozione di dispositivo impiantato dal femore (corpo): chiodo endomidollare con componente articolare
78.57.10↔	Revisione (senza sostituzione) di materiale di osteosintesi della tibia	78.65.04↔	Rimozione di dispositivo impiantato dal femore (prossimale / corpo / distale, eccetto collo femorale): fissatore circolare
78.57.20↔	Revisione (senza sostituzione) di materiale di osteosintesi della fibula	78.65.05↔	Rimozione di dispositivo impiantato dal femore, Rimozione di sostituto osseo (parziale) dal femore
78.57.99↔	Fissazione interna di tibia e fibula senza riduzione di frattura, altro	78.65.08↔	Rimozione di dispositivo impiantato dal femore: altro materiale di osteosintesi
78.58.00↔	Fissazione interna di tarso e metatarso senza riduzione di frattura, NAS	78.65.99↔	Rimozione di dispositivo impiantato dal femore, altro
78.58.10↔	Revisione (senza sostituzione) di materiale di osteosintesi di tarso e metatarso	78.66.00↔	Rimozione di dispositivo impiantato dalla rotula, NAS
78.58.99↔	Fissazione interna di tarso e metatarso senza riduzione di frattura, altro	78.66.01↔	Rimozione di dispositivo impiantato dalla rotula: filo (endomidollare), vite, cerchiaggio dinamico, fissatore esterno, staffe (di Blount)
78.59.20↔	Revisione (senza sostituzione) di materiale di osteosintesi della colonna vertebrale	78.66.05↔	Rimozione di dispositivo impiantato dalla rotula, Rimozione di sostituto osseo (parziale) dalla rotula
78.59.40↔	Revisione (senza sostituzione) di materiale di osteosintesi di falangi dei piedi	78.66.08↔	Rimozione di dispositivo impiantato dalla rotula: altro materiale di osteosintesi
78.60.00↔	Rimozione di dispositivo impiantato, in sede non specificata, NAS	78.66.99↔	Rimozione di dispositivo impiantato dalla rotula, altro
78.60.05↔	Rimozione di dispositivo impiantato, in sede non specificata, Rimozione di sostituto osseo (parziale)	78.67.00↔	Rimozione di dispositivo impiantato da tibia e fibula, NAS
78.60.08↔	Rimozione di sistema interno di allungamento o trasporto osseo (motorizzato / non motorizzato), in sede non specificata	78.67.01↔	Rimozione di dispositivo impiantato da tibia e fibula: filo (endomidollare), vite, cerchiaggio dinamico, fissatore esterno, fissatore circolare, staffe (di Blount)
78.60.99↔	Rimozione di dispositivo impiantato, in sede non specificata, altro	78.67.05↔	Rimozione di dispositivo impiantato da tibia e fibula, Rimozione di sostituto osseo (parziale) da tibia e fibula
78.61.00↔	Rimozione di dispositivo impiantato da scapola, clavicola, coste e sterno, NAS	78.67.11↔	Rimozione di dispositivo impiantato dalla tibia: placca (con stabilità angolare), placca angolata / condilare
78.61.01↔	Rimozione di dispositivo impiantato da scapola e clavicola: filo, filo endomidollare, vite, cerchiaggio dinamico, placca, placca a stabilità angolare, fissatore esterno, staffe di Blount	78.67.12↔	Rimozione di dispositivo impiantato dalla tibia: chiodo endomidollare, chiodo di bloccaggio, chiodo di trasfissione
78.61.05↔	Rimozione di dispositivo impiantato da scapola, clavicola, coste e sterno, Rimozione di sostituto osseo (parziale) da scapola, clavicola, coste e sterno	78.67.13↔	Rimozione di dispositivo impiantato dalla tibia: vite di compressione dinamica
78.61.08↔	Rimozione di dispositivo impiantato da scapola e clavicola: altro materiale di osteosintesi		
78.61.11↔	Rimozione di dispositivo impiantato da coste e sterno		
78.61.99↔	Rimozione di dispositivo impiantato da scapola, clavicola, coste e sterno, altro		
78.62.00↔	Rimozione di dispositivo impiantato dall'omero, NAS		

78.67.21↔	Rimozione di dispositivo impiantato dalla fibula: placca (con stabilità angolare)	78.90↔	Inserzione di stimolatore di crescita ossea, sede non specificata
78.67.22↔	Rimozione di dispositivo impiantato dalla fibula: chiodo endomidollare, chiodo di bloccaggio, chiodo di trasfissione	78.91↔	Inserzione di stimolatore di crescita ossea su clavicola, coste e sterno
78.67.28↔	Rimozione di dispositivo impiantato da tibia e fibula: altro materiale di osteosintesi	78.95↔	Inserzione di stimolatore di crescita ossea sul femore
78.67.99↔	Rimozione di dispositivo impiantato da tibia e fibula, altro	78.96↔	Inserzione di stimolatore di crescita ossea sulla rotula
78.68.00↔	Rimozione di dispositivo impiantato da tarso e metatarso, NAS	78.97↔	Inserzione di stimolatore di crescita ossea sulla tibia e fibula
78.68.01↔	Rimozione di dispositivo impiantato da tarso e metatarso: filo (endomidollare), vite, cerchiaggio dinamico, placca (con stabilità angolare), fissatore esterno, fissatore circolare, staffe (di Blount)	78.98↔	Inserzione di stimolatore di crescita sul tarso e metatarso
78.68.05↔	Rimozione di dispositivo impiantato da tarso e metatarso, Rimozione di sostituto osseo (parziale) da talo e calcagno	78.99↔	Inserzione di stimolatore di crescita ossea su altre ossa specificate, escluse quelle facciali
78.68.06↔	Rimozione di dispositivo impiantato da tarso e metatarso, Rimozione di sostituto osseo (parziale) da altre ossa tarsali e metatarsali	79.60↔	Sbrigliamento di frattura esposta in sede non specificata
78.68.08↔	Rimozione di dispositivo impiantato da tarso e metatarso: altro materiale di osteosintesi	79.61↔	Sbrigliamento di frattura esposta dell'omero
78.68.99↔	Rimozione di dispositivo impiantato da tarso e metatarso, altro	79.62↔	Sbrigliamento di frattura esposta di radio e ulna
78.69.00↔	Rimozione di dispositivo impiantato da altre ossa specificate, escluse quelle facciali, NAS	79.63↔	Sbrigliamento di frattura esposta di carpo e metacarpo
78.69.11↔	Rimozione di dispositivo impiantato dalle falangi della mano: filo (endomidollare), vite, cerchiaggio dinamico, placca (con stabilità angolare), fissatore esterno, staffe (di Blount)	79.64↔	Sbrigliamento di frattura esposta delle falangi della mano
78.69.15↔	Rimozione di dispositivo impiantato da altre ossa specificate, escluse quelle facciali, Rimozione di sostituto osseo (parziale) da falangi delle mani	79.66↔	Sbrigliamento di frattura esposta della tibia e della fibula
78.69.18↔	Rimozione di dispositivo impiantato dalle falangi della mano: altro materiale di osteosintesi	79.67↔	Sbrigliamento di frattura esposta di tarso e metatarso
78.69.21↔	Rimozione di dispositivo impiantato dalle ossa pelviche: filo, vite, cerchiaggio dinamico, fissatore esterno, fissatore circolare, staffe (di Blount)	79.68↔	Sbrigliamento di frattura esposta delle falangi del piede
78.69.22↔	Rimozione di dispositivo impiantato dalle ossa pelviche: placca (con stabilità angolare)	79.69↔	Sbrigliamento di frattura esposta di altre ossa specificate, escluse quelle facciali
78.69.25↔	Rimozione di dispositivo impiantato da altre ossa specificate, escluse quelle facciali, Rimozione di sostituto osseo (parziale) dalle ossa pelviche	80.00↔	Artrotomia per rimozione di protesi, sede non specificata
78.69.28↔	Rimozione di dispositivo impiantato dalle ossa pelviche: altro materiale di osteosintesi	80.01.00↔	Artrotomia per rimozione di protesi della spalla, NAS
78.69.31↔	Rimozione di dispositivo impiantato da talo e calcagno: filo (endomidollare), vite, cerchiaggio dinamico, placca (con stabilità angolare), fissatore esterno, fissatore circolare, staffe (di Blount)	80.01.10↔	Artrotomia per rimozione di protesi della spalla, Rimozioni di protesi della testa omerale
78.69.38↔	Rimozione di dispositivo impiantato da talo e calcagno: altro materiale di osteosintesi	80.01.11↔	Artrotomia per rimozione di protesi della spalla, Rimozione di endoprotesi totale della spalla
78.69.41↔	Rimozione di dispositivo impiantato dalle falangi del piede: filo (endomidollare), vite, cerchiaggio dinamico, placca (con stabilità angolare), fissatore esterno, staffe (di Blount)	80.01.99↔	Artrotomia per rimozione di protesi della spalla, altro
78.69.45↔	Rimozione di dispositivo impiantato da altre ossa specificate, escluse quelle facciali, Rimozione di sostituto osseo (parziale) da falangi dei piedi	80.02↔	Artrotomia per rimozione di protesi del gomito
78.69.48↔	Rimozione di dispositivo impiantato dalle falangi del piede: altro materiale di osteosintesi	80.03↔	Artrotomia per rimozione di protesi del polso
78.69.51↔	Rimozione di dispositivo impiantato da altre ossa specificate: filo, cerchiaggio dinamico, staffe di Blount	80.04.00↔	Artrotomia per rimozione di protesi della mano e delle dita della mano, NAS
78.69.52↔	Rimozione di dispositivo impiantato da altre ossa specificate: vite, placca (con stabilità angolare), vite di compressione dinamica, filo endomidollare, chiodo endomidollare, chiodo endomidollare con componente articolare, chiodo di bloccaggio, chiodo di trasfissione, fissatore esterno	80.04.10↔	Artrotomia per rimozione di protesi della mano e delle dita della mano, Rimozione di endoprotesi dell'articolazione della base del pollice
78.69.53↔	Rimozione di dispositivo impiantato da altre ossa specificate: placca angolata / condilare	80.04.11↔	Artrotomia per rimozione di protesi della mano e delle dita della mano, Rimozione di altra endoprotesi delle articolazioni delle dita della mano
78.69.55↔	Rimozione di dispositivo impiantato da altre ossa specificate, escluse quelle facciali, Rimozione di sostituto osseo (parziale) da altre ossa specificate	80.04.99↔	Artrotomia per rimozione di protesi della mano e delle dita della mano, altro
78.69.58↔	Rimozione di dispositivo impiantato da altre ossa specificate: altro materiale di osteosintesi	80.06↔	Artrotomia per rimozione di protesi del ginocchio
78.69.61↔	Rimozione di materiale di osteosintesi dalla colonna vertebrale	80.07↔	Artrotomia per rimozione di protesi della caviglia
78.69.65↔	Rimozione di dispositivo impiantato da altre ossa specificate, escluse quelle facciali, Rimozione di sostituto osseo (parziale) dalla colonna vertebrale	80.08↔	Artrotomia per rimozione di protesi del piede e delle dita del piede
78.69.71↔	Rimozione artroscopica di materiale di osteosintesi	80.09↔	Artrotomia per rimozione di protesi da altra sede specificata
78.69.99↔	Rimozione di dispositivo impiantato da altre ossa specificate, escluse quelle facciali, altro	80.10.00↔	Altra artrotomia, sede non specificata, NAS
		80.10.10↔	Artrotomia artroscopica di sede non specificata, lavaggio articolare con drenaggio
		80.10.12↔	Artrotomia artroscopica di sede non specificata, impianto o rimozione di sistema di somministrazione farmacologica
		80.10.13↔	Altra lavaggio articolare con drenaggio di sede non specificata
		80.10.99↔	Altra artrotomia, sede non specificata, altro
		80.11.00↔	Altra artrotomia della spalla, NAS
		80.11.10↔	Artrotomia artroscopica dell'articolazione omero-glenoidea, lavaggio articolare con drenaggio
		80.11.11↔	Artrotomia artroscopica dell'articolazione omero-glenoidea, asportazione di corpo libero intra-articolare
		80.11.12↔	Artrotomia dell'articolazione omero-glenoidea, lavaggio articolare con drenaggio
		80.11.13↔	Artrotomia dell'articolazione omero-glenoidea, asportazione di corpo libero intra-articolare
		80.11.19↔	Altra artrotomia dell'articolazione omero-glenoidea
		80.11.20↔	Artrotomia artroscopica dell'articolazione acromio-clavicolare, lavaggio articolare con drenaggio
		80.11.21↔	Artrotomia artroscopica dell'articolazione acromio-clavicolare, asportazione di corpo libero intra-articolare
		80.11.22↔	Artrotomia dell'articolazione acromio-clavicolare, lavaggio articolare con drenaggio
		80.11.23↔	Artrotomia dell'articolazione acromio-clavicolare, asportazione di corpo libero intra-articolare
		80.11.29↔	Altra artrotomia dell'articolazione acromio-clavicolare
		80.11.99↔	Altra artrotomia della spalla, altro
		80.12.00↔	Altra artrotomia del gomito, NAS

80.12.10↔	Artrotomia artroscopica del gomito, lavaggio articolare con drenaggio	80.18.11↔	Artrotomia artroscopica del piede e delle dita del piede, asportazione di corpo libero intra-articolare
80.12.11↔	Artrotomia artroscopica del gomito, asportazione di corpo libero intra-articolare	80.18.12↔	Artrotomia artroscopica del piede e delle dita del piede, impianto o rimozione di sistema di somministrazione farmacologica
80.12.12↔	Artrotomia artroscopica del gomito, impianto o rimozione di sistema di somministrazione farmacologica	80.18.20↔	Artrotomia del piede e delle dita del piede, lavaggio articolare con drenaggio
80.12.20↔	Artrotomia del gomito, Lavaggio articolare con drenaggio	80.18.21↔	Artrotomia del piede e delle dita del piede, asportazione di corpo libero intra-articolare
80.12.21↔	Artrotomia del gomito, Asportazione di corpo libero intra-articolare	80.18.99↔	Altra artrotomia del piede e delle dita del piede, altro
80.12.99↔	Altra artrotomia del gomito, altro	80.19.00↔	Altra artrotomia di altra sede specificata, NAS
80.13.00↔	Altra artrotomia del polso, NAS	80.19.10↔	Artrotomia artroscopica dell'articolazione sterno-clavicolare, lavaggio articolare con drenaggio
80.13.10↔	Artrotomia artroscopica del polso, lavaggio articolare con drenaggio	80.19.11↔	Artrotomia artroscopica dell'articolazione sterno-clavicolare, asportazione di corpo libero intra-articolare
80.13.11↔	Artrotomia artroscopica del polso, asportazione di corpo libero intra-articolare	80.19.12↔	Artrotomia artroscopica dell'articolazione sterno-clavicolare, impianto o rimozione di sistema di somministrazione farmacologica
80.13.12↔	Artrotomia artroscopica del polso, impianto o rimozione di sistema di somministrazione farmacologica	80.19.20↔	Artrotomia dell'articolazione sterno-clavicolare, lavaggio articolare con drenaggio
80.13.20↔	Artrotomia del polso, Lavaggio articolare con drenaggio	80.19.21↔	Artrotomia dell'articolazione sterno-clavicolare, asportazione di corpo libero intra-articolare
80.13.21↔	Artrotomia del polso, Asportazione di corpo libero intra-articolare	80.19.29↔	Altra artrotomia dell'articolazione sterno-clavicolare
80.13.99↔	Altra artrotomia del polso, altro	80.19.90↔	Artrotomia artroscopica di altra sede specificata, lavaggio articolare con drenaggio
80.14.00↔	Altra artrotomia della mano e delle dita della mano, NAS	80.19.91↔	Artrotomia artroscopica di altra sede specificata, asportazione di corpo libero intra-articolare
80.14.10↔	Artrotomia della mano e delle dita della mano, Lavaggio articolare con drenaggio	80.19.92↔	Artrotomia artroscopica di altra sede specificata, impianto o rimozione di sistema di somministrazione farmacologica
80.14.99↔	Altra artrotomia della mano e delle dita della mano, altro	80.19.93↔	Artrotomia di altra sede specificata, lavaggio articolare con drenaggio
80.15.00↔	Altra artrotomia dell'anca, NAS	80.19.94↔	Artrotomia di altra sede specificata, asportazione di corpo libero intra-articolare
80.15.10↔	Artrotomia artroscopica dell'anca, lavaggio articolare con drenaggio	80.19.99↔	Altra artrotomia di altra sede specificata, altro
80.15.11↔	Artrotomia artroscopica dell'anca, asportazione di corpo libero intra-articolare	80.40↔	Incisione di capsula articolare, legamenti o cartilagine in sede non specificata
80.15.12↔	Artrotomia artroscopica dell'anca, impianto o rimozione di sistema di somministrazione farmacologica	80.41.00↔	Incisione di capsula articolare, legamenti o cartilagine della spalla, NAS
80.15.20↔	Artrotomia dell'anca, Lavaggio articolare con drenaggio	80.41.10↔	Incisione di capsula articolare, legamenti o cartilagine, articolazione omero-glenoidea
80.15.21↔	Artrotomia dell'anca, Asportazione di corpo libero intra-articolare	80.41.20↔	Incisione di capsula articolare, legamenti o cartilagine, articolazione acromio-clavicolare
80.15.99↔	Altra artrotomia dell'anca, altro	80.41.99↔	Incisione di capsula articolare, legamenti o cartilagine della spalla, altro
80.16.00↔	Altra artrotomia del ginocchio, NAS	80.42↔	Incisione di capsula articolare, legamenti o cartilagine del gomito
80.16.10↔	Artrotomia artroscopica del ginocchio, lavaggio articolare con drenaggio	80.43.00↔	Incisione di capsula articolare, legamenti o cartilagine del polso, NAS
80.16.11↔	Artrotomia artroscopica del ginocchio, asportazione di corpo libero intra-articolare	80.43.10↔	Incisione di capsula articolare, legamenti o cartilagine del polso, Sezione di legamenti del carpo
80.16.12↔	Artrotomia artroscopica del ginocchio, impianto o rimozione di sistema di somministrazione farmacologica	80.43.20↔	Incisione di capsula articolare, legamenti o cartilagine del polso, Asportazione di legamenti del carpo
80.16.20↔	Artrotomia del ginocchio, Lavaggio articolare con drenaggio	80.43.90↔	Incisione di capsula articolare, legamenti o cartilagine del polso, Altri interventi su legamenti del carpo
80.16.21↔	Artrotomia del ginocchio, Asportazione di corpo libero intra-articolare	80.43.99↔	Incisione di capsula articolare, legamenti o cartilagine del polso, altro
80.16.99↔	Altra artrotomia del ginocchio, altro	80.46.00↔	Incisione di capsula articolare, legamenti o cartilagine del ginocchio, NAS
80.17.00↔	Altra artrotomia della caviglia, NAS	80.46.10↔	Incisione di capsula articolare, legamenti o cartilagine, articolazione del ginocchio
80.17.10↔	Artrotomia artroscopica dell'articolazione talocrurale, lavaggio articolare con drenaggio	80.46.20↔	Incisione di capsula articolare, legamenti o cartilagine, articolazione tibio-fibulare prossimale
80.17.11↔	Artrotomia artroscopica dell'articolazione talocrurale, asportazione di corpo libero intra-articolare	80.46.99↔	Incisione di capsula articolare, legamenti o cartilagine del ginocchio, altro
80.17.12↔	Artrotomia artroscopica dell'articolazione talocrurale, impianto o rimozione di sistema di somministrazione farmacologica	80.48.00↔	Incisione di capsula articolare, legamenti o cartilagine del piede e delle dita del piede, NAS
80.17.20↔	Artrotomia dell'articolazione talocrurale, lavaggio articolare con drenaggio	80.48.10↔	Incisione di capsula articolare, legamenti o cartilagine, articolazione metatarso-falangea
80.17.21↔	Artrotomia dell'articolazione talocrurale, asportazione di corpo libero intra-articolare	80.48.20↔	Incisione di capsula articolare, legamenti o cartilagine, articolazione interfalangea del piede
80.17.29↔	Altra artrotomia dell'articolazione talocrurale	80.48.99↔	Incisione di capsula articolare, legamenti o cartilagine del piede e delle dita del piede, altro
80.17.30↔	Artrotomia artroscopica dell'articolazione subtalare, lavaggio articolare con drenaggio	80.49.99↔	Incisione di capsula articolare, legamenti o cartilagine in altra sede specificata, altro
80.17.31↔	Artrotomia artroscopica dell'articolazione subtalare, asportazione di corpo libero intra-articolare	80.59.00↔	Altra distruzione di disco intervertebrale, NAS
80.17.32↔	Artrotomia artroscopica dell'articolazione subtalare, impianto o rimozione di sistema di somministrazione farmacologica		
80.17.40↔	Artrotomia dell'articolazione subtalare, lavaggio articolare con drenaggio		
80.17.41↔	Artrotomia dell'articolazione subtalare, asportazione di corpo libero intra-articolare		
80.17.49↔	Altra artrotomia dell'articolazione subtalare		
80.17.99↔	Altra artrotomia della caviglia, altro		
80.18.00↔	Altra artrotomia del piede e delle dita del piede, NAS		
80.18.10↔	Artrotomia artroscopica del piede e delle dita del piede, lavaggio articolare con drenaggio		

80.59.10↔	Altra distruzione di disco intervertebrale, Rimozione di sequestro libero	80.80.00↔	Altra asportazione o distruzione locale di lesione dell'articolazione, NAS
80.59.20↔	Altra distruzione di disco intervertebrale, Reintervento per recidiva	80.80.10↔	Altra asportazione o distruzione locale di lesione dell'articolazione, per via artroscopica
80.59.21↔	Altra distruzione di disco intervertebrale, Reintervento con lisi radicolare per recidiva	80.80.11↔	Altra asportazione o distruzione locale di lesione dell'articolazione, sbrigliamento
80.59.30↔	Altra distruzione di disco intervertebrale, Decompressione con nucleoplastica	80.80.99↔	Altra asportazione o distruzione locale di lesione dell'articolazione, altro
80.59.40↔	Altra distruzione di disco intervertebrale, Termomodulazione mini-invasiva del disco intervertebrale	80.83.00↔	Altra asportazione o distruzione locale di lesione dell'articolazione del polso, NAS
80.59.50↔	Altra distruzione di disco intervertebrale, Ricostruzione del disco con sostituto discale su base cellulare	80.83.10↔	Asportazione o distruzione locale di lesione dell'articolazione del polso per via artroscopica
80.59.99↔	Altra distruzione di disco intervertebrale, altro	80.83.11↔	Sbrigliamento dell'articolazione del polso
80.6x.00↔	Meniscectomia del ginocchio, NAS	80.83.12↔	Asportazione di cisti dell'articolazione del polso
80.6x.10↔	Meniscectomia del ginocchio, per via artroscopica, parziale	80.83.99↔	Altra asportazione o distruzione locale di lesione dell'articolazione del polso, altro
80.6x.11↔	Meniscectomia del ginocchio, per via artroscopica, totale	80.86.00↔	Altra asportazione o distruzione locale di lesione dell'articolazione del ginocchio, NAS
80.6x.20↔	Meniscectomia del ginocchio, chirurgica a cielo aperto, parziale	80.86.10↔	Asportazione o distruzione locale di lesione dell'articolazione del ginocchio per via artroscopica
80.6x.21↔	Meniscectomia del ginocchio, chirurgica a cielo aperto, totale	80.86.11↔	Sbrigliamento dell'articolazione del ginocchio
80.6x.99↔	Meniscectomia del ginocchio, altro	80.86.12↔	Asportazione di cisti dell'articolazione del ginocchio
80.70.00↔	Sinoviectomia in sede non specificata, NAS	80.86.13↔	Asportazione di cisti meniscale del ginocchio
80.70.10↔	Sinoviectomia artroscopica in sede non specificata	80.86.99↔	Altra asportazione o distruzione locale di lesione dell'articolazione del ginocchio, altro
80.70.20↔	Sinoviectomia a cielo aperto in sede non specificata	80.87.00↔	Altra asportazione o distruzione locale di lesione dell'articolazione della caviglia, NAS
80.70.99↔	Sinoviectomia in sede non specificata, altro	80.87.10↔	Asportazione o distruzione locale di lesione dell'articolazione talocrurale per via artroscopica
80.71.00↔	Sinoviectomia della spalla, NAS	80.87.11↔	Sbrigliamento dell'articolazione talocrurale
80.71.10↔	Sinoviectomia, articolazione omero-glenoidea	80.87.12↔	Asportazione di cisti dell'articolazione talocrurale
80.71.11↔	Sinoviectomia, articolazione acromio-clavicolare	80.87.19↔	Altra asportazione o distruzione locale di lesione dell'articolazione talocrurale
80.71.99↔	Sinoviectomia della spalla, altro	80.87.20↔	Asportazione o distruzione locale di lesione dell'articolazione subalare per via artroscopica
80.72.00↔	Sinoviectomia del gomito, NAS	80.87.21↔	Sbrigliamento dell'articolazione subalare
80.72.10↔	Sinoviectomia artroscopica del gomito	80.87.22↔	Asportazione di cisti dell'articolazione subalare
80.72.20↔	Sinoviectomia a cielo aperto del gomito	80.87.29↔	Altra asportazione o distruzione locale di lesione dell'articolazione subalare
80.72.99↔	Sinoviectomia del gomito, altro	80.87.99↔	Altra asportazione o distruzione locale di lesione dell'articolazione della caviglia, altro
80.73.00↔	Sinoviectomia del polso, NAS	80.88.00↔	Altra asportazione o distruzione locale di lesione dell'articolazione del piede e delle dita del piede, NAS
80.73.10↔	Sinoviectomia artroscopica del polso	80.88.10↔	Asportazione o distruzione locale di lesione dell'articolazione del piede e delle dita del piede per via artroscopica
80.73.20↔	Sinoviectomia a cielo aperto del polso	80.88.20↔	Sbrigliamento dell'articolazione metatarso-falangea
80.73.99↔	Sinoviectomia del polso, altro	80.88.21↔	Asportazione di cisti dell'articolazione metatarso-falangea
80.75.00↔	Sinoviectomia dell'anca, NAS	80.88.29↔	Altra asportazione o distruzione locale di lesione metatarso-falangea
80.75.10↔	Sinoviectomia artroscopica dell'anca	80.88.30↔	Sbrigliamento dell'articolazione interfalangea del piede
80.75.20↔	Sinoviectomia a cielo aperto dell'anca	80.88.40↔	Sbrigliamento di altre articolazioni del piede
80.75.99↔	Sinoviectomia dell'anca, altro	80.88.50↔	Asportazione di cisti di altre articolazioni del piede e delle dita del piede
80.76.00↔	Sinoviectomia del ginocchio, NAS	80.88.59↔	Altra asportazione o distruzione locale di lesione di altre articolazioni del piede e delle dita del piede
80.76.10↔	Sinoviectomia artroscopica dell'articolazione del ginocchio	80.88.99↔	Altra asportazione o distruzione locale di lesione dell'articolazione del piede e delle dita del piede, altro
80.76.11↔	Sinoviectomia artroscopica dell'articolazione tibio-fibulare prossimale	80.89.00↔	Altra asportazione o distruzione locale di lesione dell'articolazione di altra sede specificata, NAS
80.76.20↔	Sinoviectomia a cielo aperto dell'articolazione del ginocchio	80.89.10↔	Asportazione o distruzione locale di lesione dell'articolazione sterno-clavicolare per via artroscopica
80.76.21↔	Sinoviectomia a cielo aperto dell'articolazione tibio-fibulare prossimale	80.89.11↔	Sbrigliamento dell'articolazione sterno-clavicolare
80.76.99↔	Sinoviectomia del ginocchio, altro	80.89.12↔	Asportazione di cisti dell'articolazione sterno-clavicolare
80.77.00↔	Sinoviectomia della caviglia, NAS	80.89.19↔	Altra asportazione o distruzione locale di lesione dell'articolazione sterno-clavicolare
80.77.10↔	Sinoviectomia artroscopica dell'articolazione talocrurale	80.89.20↔	Asportazione o distruzione locale di lesione dell'articolazione sacroiliaca per via artroscopica
80.77.11↔	Sinoviectomia artroscopica dell'articolazione subalare	80.89.21↔	Sbrigliamento dell'articolazione sacroiliaca
80.77.20↔	Sinoviectomia a cielo aperto dell'articolazione talocrurale	80.89.22↔	Asportazione di cisti dell'articolazione sacroiliaca
80.77.21↔	Sinoviectomia a cielo aperto dell'articolazione subalare	80.89.29↔	Altra asportazione o distruzione locale di lesione dell'articolazione sacroiliaca
80.77.99↔	Sinoviectomia della caviglia, altro		
80.78.00↔	Sinoviectomia del piede e delle dita del piede, NAS		
80.78.10↔	Sinoviectomia artroscopica dell'articolazione tarso-metatarsale		
80.78.11↔	Sinoviectomia artroscopica dell'articolazione metatarso-falangea		
80.78.19↔	Altra sinoviectomia artroscopica del piede e delle dita del piede		
80.78.20↔	Sinoviectomia a cielo aperto dell'articolazione tarso-metatarsale		
80.78.21↔	Sinoviectomia a cielo aperto dell'articolazione metatarso-falangea		
80.78.29↔	Altra sinoviectomia a cielo aperto del piede e delle dita del piede		
80.78.99↔	Sinoviectomia del piede e delle dita del piede, altro		
80.79.00↔	Sinoviectomia in altra sede specificata, NAS		
80.79.10↔	Sinoviectomia artroscopica dell'articolazione sterno-clavicolare		
80.79.11↔	Sinoviectomia artroscopica dell'articolazione sacroiliaca		
80.79.19↔	Sinoviectomia artroscopica in altra sede specificata		
80.79.20↔	Sinoviectomia a cielo aperto dell'articolazione sterno-clavicolare		
80.79.21↔	Sinoviectomia a cielo aperto dell'articolazione sacroiliaca		
80.79.22↔	Sinoviectomia a cielo aperto della sinfisi pubica		
80.79.29↔	Sinoviectomia a cielo aperto in altra sede specificata		
80.79.99↔	Sinoviectomia in altra sede specificata, altro		

80.89.41↔	Sbrigliamento di lesione dell'articolazione di altra sede specificata	81.49.14↔	Spongioplastica subcondrale, Articolazione talocrurale, per via artroscopica
80.89.42↔	Asportazione di cisti dell'articolazione di altra sede specificata	81.49.15↔	Spongioplastica subcondrale, Articolazione talocrurale, chirurgica a cielo aperto
80.89.99↔	Altra asportazione o distruzione locale di lesione dell'articolazione di altra sede specificata, altro	81.49.16↔	Spongioplastica subcondrale, Articolazione subtalare, per via artroscopica
81.11↔	Fusione della caviglia	81.49.17↔	Spongioplastica subcondrale, Articolazione subtalare, chirurgica a cielo aperto
81.12.00↔	Artrodesi triplice, NAS	81.49.18↔	Innesto di cartilagine e impianto di colture tissutali prodotte in vitro, Articolazione talocrurale, per via artroscopica
81.12.10↔	Artrodesi dell'articolazione talocrurale e subtalare	81.49.19↔	Innesto di cartilagine e impianto di colture tissutali prodotte in vitro, Articolazione talocrurale, chirurgica a cielo aperto
81.12.11↔	Artrodesi dell'articolazione talocrurale, subtalare e di Chopart	81.49.20↔	Innesto di cartilagine e impianto di colture tissutali prodotte in vitro, Articolazione subtalare, per via artroscopica
81.12.12↔	Artrodesi dell'articolazione subtalare, due camere articolari	81.49.21↔	Innesto di cartilagine e impianto di colture tissutali prodotte in vitro, Articolazione subtalare, chirurgica a cielo aperto
81.12.13↔	Artrodesi dell'articolazione subtalare, tre camere articolari	81.49.22↔	Condroabrasione, Articolazione talocrurale, per via artroscopica
81.12.99↔	Artrodesi triplice, altro	81.49.23↔	Condroabrasione, Articolazione talocrurale, chirurgica a cielo aperto
81.13↔	Fusione sottoastragale	81.49.24↔	Condroabrasione, Articolazione subtalare, per via artroscopica
81.14↔	Fusione mediotarsica	81.49.25↔	Condroabrasione, Articolazione subtalare, chirurgica a cielo aperto
81.15↔	Fusione tarsometatarsica	81.49.26↔	Perforazione subcondrale, Articolazione talocrurale, per via artroscopica
81.16↔	Fusione metatarsofalangea	81.49.27↔	Perforazione subcondrale, Articolazione talocrurale, chirurgica a cielo aperto
81.17↔	Altra fusione del piede	81.49.28↔	Perforazione subcondrale, Articolazione subtalare, per via artroscopica
81.18↔	Artrorisi di articolazione subtalare	81.49.29↔	Perforazione subcondrale, Articolazione subtalare, chirurgica a cielo aperto
81.20↔	Artrodesi di articolazioni non specificate	81.49.30↔	Perforazione subcondrale con inserzione di impianto acellulare, Articolazione talocrurale, per via artroscopica
81.22↔	Artrodesi del ginocchio	81.49.31↔	Perforazione subcondrale con inserzione di impianto acellulare, Articolazione subtalare, per via artroscopica
81.23↔	Artrodesi della spalla	81.49.32↔	Artroplastica di resezione della caviglia
81.24↔	Artrodesi del gomito	81.49.33↔	Rifissazione e plastica dell'apparato capsulo-legamentoso dell'articolazione talocrurale
81.25↔	Fusione carporadiale	81.49.34↔	Perforazione subcondrale con inserzione di impianto acellulare, articolazione talocrurale, chirurgica a cielo aperto
81.26↔	Fusione metacarpo carpale	81.49.35↔	Perforazione subcondrale con inserzione di impianto acellulare, articolazione talocalcaneare, chirurgica a cielo aperto
81.27↔	Fusione metacarpo falangea	81.49.99↔	Altra riparazione della caviglia, altro
81.29.00↔	Artrodesi di altra articolazione specificata, NAS	81.51.00↔	Sostituzione totale dell'anca, NAS
81.40.00↔	Riparazione dell'anca, NAS	81.51.10↔	Sostituzione totale dell'anca, protesi speciale
81.40.10↔	Rifissazione di frammento osteocondrale dell'anca, per via artroscopica	81.51.99↔	Sostituzione totale dell'anca, altro
81.40.11↔	Rifissazione di frammento osteocondrale dell'anca, chirurgica a cielo aperto	81.52.00↔	Sostituzione parziale dell'anca, NAS
81.40.12↔	Spongioplastica subcondrale dell'anca, per via artroscopica	81.52.10↔	Sostituzione parziale dell'anca, Protesi della testa femorale e protesi biarticolata
81.40.13↔	Spongioplastica subcondrale dell'anca, chirurgica a cielo aperto	81.52.11↔	Sostituzione parziale dell'anca, Coppa di sostegno e protesi acetabolare snap-fit
81.40.14↔	Innesto di cartilagine e impianto di colture tissutali prodotte in vitro dell'anca, per via artroscopica	81.52.99↔	Sostituzione parziale dell'anca, altro
81.40.15↔	Innesto di cartilagine e impianto di colture tissutali prodotte in vitro dell'anca, chirurgica a cielo aperto	81.53.00↔	Revisione d'endoprotesi di anca, NAS
81.40.16↔	Condroabrasione dell'anca, per via artroscopica	81.53.10↔	Revisione d'endoprotesi di anca, senza sostituzione
81.40.17↔	Condroabrasione dell'anca, chirurgica a cielo aperto	81.53.11↔	Revisione di protesi d'anca di superficie e impianto di endoprotesi di anca
81.40.18↔	Perforazione subcondrale dell'anca, per via artroscopica	81.53.12↔	Revisione di protesi biarticolata e impianto di endoprotesi di anca
81.40.19↔	Perforazione subcondrale dell'anca, chirurgica a cielo aperto	81.53.13↔	Revisione di altra protesi dell'anca e impianto di endoprotesi di anca
81.40.20↔	Perforazione subcondrale dell'anca con inserzione di impianto acellulare, per via artroscopica	81.53.99↔	Revisione d'endoprotesi di anca, altro
81.40.21↔	Perforazione subcondrale dell'anca con inserzione di impianto acellulare, chirurgica a cielo aperto	81.54.00↔	Sostituzione totale del ginocchio, NAS
81.40.30↔	Artroplastica dell'anca con osteotomia delle ossa pelviche, altra osteotomia	81.54.10↔	Protesi a slitta unicondylare del ginocchio
81.40.31↔	Artroplastica dell'anca con osteotomia delle ossa pelviche, tripla osteotomia	81.54.11↔	Protesi di superficie bicondylare del ginocchio
81.40.32↔	Tettoplastica acetabolare dell'anca	81.54.12↔	Endoprotesi a cerniera del ginocchio
81.40.33↔	Resezione dell'anca secondo Girdlestone, primaria	81.54.13↔	Sostituzione della rotula del ginocchio
81.40.99↔	Riparazione dell'anca, altro	81.54.14↔	Protesi speciale del ginocchio
81.44.00↔	Stabilizzazione della rotula, NAS	81.54.99↔	Sostituzione totale del ginocchio, altro
81.44.10↔	Stabilizzazione della rotula, Sezione del retinacolo, laterale	81.55.00↔	Revisione di protesi del ginocchio, NAS
81.44.11↔	Stabilizzazione della rotula, Sezione del retinacolo, laterale con intervento di riallineamento	81.55.10↔	Revisione di protesi del ginocchio, senza sostituzione
81.44.12↔	Stabilizzazione della rotula, Trasposizione dell'inserzione del tendine rotuleo	81.55.11↔	Revisione di protesi del ginocchio e sostituzione di sostituto della rotula
81.44.13↔	Stabilizzazione della rotula, Trasposizione dell'inserzione del tendine rotuleo con innesto osseo		
81.44.99↔	Stabilizzazione della rotula, altro		
81.49.00↔	Altra riparazione della caviglia, NAS		
81.49.10↔	Rifissazione di frammento osteocondrale, Articolazione talocrurale, per via artroscopica		
81.49.11↔	Rifissazione di frammento osteocondrale, Articolazione talocrurale, chirurgica a cielo aperto		
81.49.12↔	Rifissazione di frammento osteocondrale, Articolazione subtalare, per via artroscopica		
81.49.13↔	Rifissazione di frammento osteocondrale, Articolazione subtalare, chirurgica a cielo aperto		

81.55.12↔	Revisione di protesi del ginocchio e impianto di nuova endoprotesi di ginocchio	81.83.26↔	Perforazione subcondrale, articolazione omero-glenoidea, per via artroscopica
81.55.99↔	Revisione di protesi del ginocchio, altro	81.83.27↔	Perforazione subcondrale, articolazione omero-glenoidea, chirurgica a cielo aperto
81.57.00↔	Sostituzione dell'articolazione del piede e delle dita del piede, NAS	81.83.28↔	Perforazione subcondrale, articolazione acromio-clavicolare, per via artroscopica
81.57.10↔	Sostituzione dell'articolazione del piede e delle dita del piede, Endoprotesi del tarso	81.83.29↔	Perforazione subcondrale, articolazione acromio-clavicolare, chirurgica a cielo aperto
81.57.11↔	Sostituzione dell'articolazione del piede e delle dita del piede, Endoprotesi dell'avampiede o delle dita del piede	81.83.30↔	Perforazione subcondrale con inserzione di impianto acellulare, articolazione omero-glenoidea, per via artroscopica
81.57.99↔	Sostituzione dell'articolazione del piede e delle dita del piede, altro	81.83.31↔	Perforazione subcondrale con inserzione di impianto acellulare, articolazione acromio-clavicolare, per via artroscopica
81.59.00↔	Revisione di sostituzione articolare delle estremità inferiori, NAS	81.83.32↔	Rifissazione del labbro glenoideo, per via artroscopica
81.59.10↔	Revisione di sostituzione articolare delle estremità inferiori, senza sostituzione	81.83.33↔	Allargamento dello spazio subacromiale, per via artroscopica
81.59.11↔	Revisione e sostituzione di endoprotesi della caviglia	81.83.34↔	Plicatura capsulare con fissazione al glenoide, per via artroscopica
81.59.12↔	Revisione e sostituzione di endoprotesi del tarso	81.83.35↔	Perforazione subcondrale con inserzione di impianto acellulare, articolazione omero-glenoidea, chirurgica a cielo aperto
81.59.13↔	Revisione e sostituzione di endoprotesi dell'avampiede e delle dita dei piedi	81.83.36↔	Perforazione subcondrale con inserzione di impianto acellulare, articolazione acromio-clavicolare, chirurgica a cielo aperto
81.59.99↔	Revisione di sostituzione articolare delle estremità inferiori, altro	81.83.39↔	Rifissazione e plastica artroscopica dell'apparato capsulo-legamentoso della spalla, altro, per via artroscopica
81.73↔	Sostituzione totale del polso	81.83.40↔	Artroplastica di resezione della spalla
81.80↔	Sostituzione totale della spalla	81.83.41↔	Rifissazione del limbus, chirurgica a cielo aperto
81.81↔	Sostituzione parziale della spalla	81.83.42↔	Plastica del margine glenoideo anteriore e posteriore
81.82.00↔	Riparazione di lussazione ricorrente della spalla, NAS	81.83.43↔	Capsuloplastica anteriore e posteriore
81.82.10↔	Riparazione di lussazione ricorrente della spalla, Rifissazione del labbro glenoideo, per via artroscopica	81.83.44↔	Acromioplastica con sezione del legamento coraco-acromiale, chirurgica a cielo aperto
81.82.11↔	Riparazione di lussazione ricorrente della spalla, Plicatura capsulare con fissazione alla glenoide, per via artroscopica	81.83.49↔	Rifissazione e plastica dell'apparato capsulo-legamentoso della spalla, altro, chirurgica a cielo aperto
81.82.19↔	Riparazione di lussazione ricorrente della spalla, altro, per via artroscopica	81.83.99↔	Altro intervento sulla spalla, altro
81.82.20↔	Riparazione di lussazione ricorrente della spalla, Rifissazione del limbus, chirurgica a cielo aperto	81.85.00↔	Altra riparazione del gomito, NAS
81.82.21↔	Riparazione di lussazione ricorrente della spalla, Plastica del margine glenoideo anteriore e posteriore	81.85.10↔	Rifissazione di frammento osteocondrale del gomito, per via artroscopica
81.82.22↔	Riparazione di lussazione ricorrente della spalla, Capsuloplastica anteriore e posteriore	81.85.11↔	Rifissazione di frammento osteocondrale del gomito, chirurgica a cielo aperto
81.82.29↔	Riparazione di lussazione ricorrente della spalla, altro, chirurgica a cielo aperto	81.85.12↔	Spongioplastica subcondrale del gomito, per via artroscopica
81.82.99↔	Riparazione di lussazione ricorrente della spalla, altro	81.85.13↔	Spongioplastica subcondrale del gomito, chirurgica a cielo aperto
81.83.00↔	Altro intervento sulla spalla, NAS	81.85.14↔	Innesto di cartilagine e impianto del gomito di colture tissutali prodotte in vitro, per via artroscopica
81.83.10↔	Rifissazione di frammento osteocondrale, articolazione omero-glenoidea, per via artroscopica	81.85.15↔	Innesto di cartilagine e impianto del gomito di colture tissutali prodotte in vitro, chirurgica a cielo aperto
81.83.11↔	Rifissazione di frammento osteocondrale, articolazione omero-glenoidea, chirurgica a cielo aperto	81.85.16↔	Condroabrasione del gomito, per via artroscopica
81.83.12↔	Rifissazione di frammento osteocondrale, articolazione acromio-clavicolare, per via artroscopica	81.85.17↔	Condroabrasione del gomito, chirurgica a cielo aperto
81.83.13↔	Rifissazione di frammento osteocondrale, articolazione acromio-clavicolare, chirurgica a cielo aperto	81.85.18↔	Perforazione subcondrale del gomito, per via artroscopica
81.83.14↔	Spongioplastica subcondrale, articolazione omero-glenoidea, per via artroscopica	81.85.19↔	Perforazione subcondrale del gomito, chirurgica a cielo aperto
81.83.15↔	Spongioplastica subcondrale, articolazione omero-glenoidea, chirurgica a cielo aperto	81.85.20↔	Perforazione subcondrale del gomito con inserzione di impianto acellulare, per via artroscopica
81.83.16↔	Spongioplastica subcondrale, articolazione acromio-clavicolare, per via artroscopica	81.85.21↔	Artroplastica di resezione del gomito
81.83.17↔	Spongioplastica subcondrale, articolazione acromio-clavicolare, chirurgica a cielo aperto	81.85.30↔	Sostituzione con protesi della superficie articolare distale dell'omero
81.83.18↔	Innesto di cartilagine e impianto di colture tissutali prodotte in vitro, articolazione omero-glenoidea, per via artroscopica	81.85.32↔	Altra riparazione del gomito, Protesi dell'estremità prossimale dell'ulna
81.83.19↔	Innesto di cartilagine e impianto di colture tissutali prodotte in vitro, articolazione omero-glenoidea, chirurgica a cielo aperto	81.85.99↔	Altra riparazione del gomito, altro
81.83.20↔	Innesto di cartilagine e impianto di colture tissutali prodotte in vitro, articolazione acromio-clavicolare, per via artroscopica	81.90.00↔	Trapianto di condrociti, NAS
81.83.21↔	Innesto di cartilagine e impianto di colture tissutali prodotte in vitro, articolazione acromio-clavicolare, chirurgica a cielo aperto	81.90.20↔	Trapianto autologo su articolazioni di condrociti prodotti da una matrice, chirurgico a cielo aperto
81.83.22↔	Condroabrasione, articolazione omero-glenoidea, per via artroscopica	81.90.99↔	Trapianto di condrociti, altro
81.83.23↔	Condroabrasione, articolazione omero-glenoidea, chirurgica a cielo aperto	81.93.00↔	Sutura della capsula o dei legamenti dell'arto superiore, NAS
81.83.24↔	Condroabrasione, articolazione acromio-clavicolare, per via artroscopica	81.93.10↔	Sutura dell'apparato legamentoso della clavicola
81.83.25↔	Condroabrasione, articolazione acromio-clavicolare, chirurgica a cielo aperto	81.93.20↔	Sutura dell'anello fibroso radio-ulnare
		81.93.21↔	Sutura dell'apparato legamentoso radio-ulnare distale
		81.93.30↔	Sutura della capsula o dei legamenti dell'arto superiore, carpo e metacarpo
		81.93.99↔	Sutura della capsula o dei legamenti dell'arto superiore, altro
		81.94↔	Sutura della capsula o del legamento della caviglia e del piede
		81.96.00↔	Altra riparazione articolare, NAS
		81.96.10↔	Altra riparazione articolare, Articolazione sterno-clavicolare, NAS
		81.96.11↔	Altra riparazione articolare, Articolazione sterno-clavicolare, Rifissazione di frammento osteocondrale, per via artroscopica

81.96.12↔	Altra riparazione articolare, Articolazione sterno-clavicolare, Rifissazione di frammento osteocondrale, chirurgica a cielo aperto	81.96.56↔	Altra riparazione articolare, Articolazione metatarso-falangea, Innesto di cartilagine e impianto di colture tissutali prodotte in vitro, chirurgico a cielo aperto
81.96.13↔	Altra riparazione articolare, Articolazione sterno-clavicolare, Spongioplastica subcondrale, per via artroscopica	81.96.57↔	Altra riparazione articolare, Articolazione metatarso-falangea, Condroabrasione, per via artroscopica
81.96.14↔	Altra riparazione articolare, Articolazione sterno-clavicolare, Spongioplastica subcondrale, chirurgica a cielo aperto	81.96.58↔	Altra riparazione articolare, Articolazione metatarso-falangea, Condroabrasione, chirurgica a cielo aperto
81.96.15↔	Altra riparazione articolare, Articolazione sterno-clavicolare, Innesto di cartilagine e impianto di colture tissutali prodotte in vitro, per via artroscopica	81.96.59↔	Altra riparazione articolare, Articolazione metatarso-falangea, altro
81.96.16↔	Altra riparazione articolare, Articolazione sterno-clavicolare, Innesto di cartilagine e impianto di colture tissutali prodotte in vitro, chirurgico a cielo aperto	81.96.5a↔	Altra riparazione articolare, Articolazione metatarso-falangea, Perforazione subcondrale, per via artroscopica
81.96.17↔	Altra riparazione articolare, Articolazione sterno-clavicolare, Condroabrasione, per via artroscopica	81.96.5b↔	Altra riparazione articolare, Articolazione metatarso-falangea, Perforazione subcondrale, chirurgica a cielo aperto
81.96.18↔	Altra riparazione articolare, Articolazione sterno-clavicolare, Condroabrasione, chirurgica a cielo aperto	81.96.5c↔	Altra riparazione articolare, Articolazione metatarso-falangea, Perforazione subcondrale con inserzione di impianto acellulare, per via artroscopica
81.96.19↔	Altra riparazione articolare, Articolazione sterno-clavicolare, altro	81.96.60↔	Altra riparazione articolare, Articolazione interfalangea del piede, NAS
81.96.1a↔	Altra riparazione articolare, Articolazione sterno-clavicolare, Perforazione subcondrale, per via artroscopica	81.96.61↔	Altra riparazione articolare, Articolazione interfalangea del piede, Rifissazione di frammento osteocondrale, per via artroscopica
81.96.1b↔	Altra riparazione articolare, Articolazione sterno-clavicolare, Perforazione subcondrale, chirurgica a cielo aperto	81.96.62↔	Altra riparazione articolare, Articolazione interfalangea del piede, Rifissazione di frammento osteocondrale, chirurgica a cielo aperto
81.96.1c↔	Altra riparazione articolare, Articolazione sterno-clavicolare, Perforazione subcondrale con inserzione di impianto acellulare, per via artroscopica	81.96.63↔	Altra riparazione articolare, Articolazione interfalangea del piede, Spongioplastica subcondrale, per via artroscopica
81.96.40↔	Altra riparazione articolare, Articolazione tibio-fibulare prossimale, NAS	81.96.64↔	Altra riparazione articolare, Articolazione interfalangea del piede, Spongioplastica subcondrale, chirurgica a cielo aperto
81.96.41↔	Altra riparazione articolare, Articolazione tibio-fibulare prossimale, Rifissazione di frammento osteocondrale, per via artroscopica	81.96.65↔	Altra riparazione articolare, Articolazione interfalangea del piede, Innesto di cartilagine e impianto di colture tissutali prodotte in vitro, per via artroscopica
81.96.42↔	Altra riparazione articolare, Articolazione tibio-fibulare prossimale, Rifissazione di frammento osteocondrale, chirurgica a cielo aperto	81.96.66↔	Altra riparazione articolare, Articolazione interfalangea del piede, Innesto di cartilagine e impianto di colture tissutali prodotte in vitro, chirurgico a cielo aperto
81.96.43↔	Altra riparazione articolare, Articolazione tibio-fibulare prossimale, Spongioplastica subcondrale, per via artroscopica	81.96.67↔	Altra riparazione articolare, Articolazione interfalangea del piede, Condroabrasione, per via artroscopica
81.96.44↔	Altra riparazione articolare, Articolazione tibio-fibulare prossimale, Spongioplastica subcondrale, chirurgica a cielo aperto	81.96.68↔	Altra riparazione articolare, Articolazione interfalangea del piede, Condroabrasione, chirurgica a cielo aperto
81.96.45↔	Altra riparazione articolare, Articolazione tibio-fibulare prossimale, Innesto di cartilagine e impianto di colture tissutali prodotte in vitro, per via artroscopica	81.96.69↔	Altra riparazione articolare, Articolazione interfalangea del piede, altro
81.96.46↔	Altra riparazione articolare, Articolazione tibio-fibulare prossimale, Innesto di cartilagine e impianto di colture tissutali prodotte in vitro, chirurgica a cielo aperto	81.96.6a↔	Altra riparazione articolare, Articolazione interfalangea del piede, Perforazione subcondrale, per via artroscopica
81.96.47↔	Altra riparazione articolare, Articolazione tibio-fibulare prossimale, Condroabrasione, per via artroscopica	81.96.6b↔	Altra riparazione articolare, Articolazione interfalangea del piede, Perforazione subcondrale, chirurgica a cielo aperto
81.96.48↔	Altra riparazione articolare, Articolazione tibio-fibulare prossimale, Condroabrasione, chirurgica a cielo aperto	81.96.6c↔	Altra riparazione articolare, Articolazione interfalangea del piede, Perforazione subcondrale con inserzione di impianto acellulare, per via artroscopica
81.96.49↔	Altra riparazione articolare, Articolazione tibio-fibulare prossimale, altro	81.96.70↔	Altra riparazione articolare, altre articolazioni del piede, NAS
81.96.4a↔	Altra riparazione articolare, Articolazione tibio-fibulare prossimale, Perforazione subcondrale, per via artroscopica	81.96.71↔	Altra riparazione articolare, altre articolazioni del piede, Rifissazione di frammento osteocondrale, per via artroscopica
81.96.4b↔	Altra riparazione articolare, Articolazione tibio-fibulare prossimale, Perforazione subcondrale, chirurgica a cielo aperto	81.96.72↔	Altra riparazione articolare, altre articolazioni del piede, Rifissazione di frammento osteocondrale, chirurgica a cielo aperto
81.96.4c↔	Altra riparazione articolare, Articolazione tibio-fibulare prossimale, Perforazione subcondrale con inserzione di impianto acellulare, per via artroscopica	81.96.73↔	Altra riparazione articolare, altre articolazioni del piede, Spongioplastica subcondrale, per via artroscopica
81.96.50↔	Altra riparazione articolare, Articolazione metatarso-falangea, NAS	81.96.74↔	Altra riparazione articolare, altre articolazioni del piede, Spongioplastica subcondrale, chirurgica a cielo aperto
81.96.51↔	Altra riparazione articolare, Articolazione metatarso-falangea, Rifissazione di frammento osteocondrale, per via artroscopica	81.96.75↔	Altra riparazione articolare, altre articolazioni del piede, Innesto di cartilagine e impianto di colture tissutali prodotte in vitro, per via artroscopica
81.96.52↔	Altra riparazione articolare, Articolazione metatarso-falangea, Rifissazione di frammento osteocondrale, chirurgica a cielo aperto	81.96.76↔	Altra riparazione articolare, altre articolazioni del piede, Innesto di cartilagine e impianto di colture tissutali prodotte in vitro, chirurgico a cielo aperto
81.96.53↔	Altra riparazione articolare, Articolazione metatarso-falangea, Spongioplastica subcondrale, per via artroscopica	81.96.77↔	Altra riparazione articolare, altre articolazioni del piede, Condroabrasione, per via artroscopica
81.96.54↔	Altra riparazione articolare, Articolazione metatarso-falangea, Spongioplastica subcondrale, chirurgica a cielo aperto	81.96.78↔	Altra riparazione articolare, altre articolazioni del piede, Condroabrasione, chirurgica a cielo aperto
81.96.55↔	Altra riparazione articolare, Articolazione metatarso-falangea, Innesto di cartilagine e impianto di colture tissutali prodotte in vitro, per via artroscopica	81.96.79↔	Altra riparazione articolare, altre articolazioni del piede, altro
		81.96.7a↔	Altra riparazione articolare, altre articolazioni del piede, Perforazione subcondrale, per via artroscopica
		81.96.7b↔	Altra riparazione articolare, altre articolazioni del piede, Perforazione subcondrale, chirurgica a cielo aperto

81.96.7c↔	Altra riparazione articolare, altre articolazioni del piede, Perforazione subcondrale con inserzione di impianto acellulare, per via artroscopica	82.43↔	Sutura differita di altri tendini della mano
81.96.80↔	Altra riparazione di altra articolazione specificata, NAS	82.44↔	Altra sutura dei tendini flessori della mano
81.96.81↔	Altra riparazione di altra articolazione specificata, Rifissazione di frammento osteocondrale, per via artroscopica	82.45↔	Altra sutura di altri tendini della mano
81.96.82↔	Altra riparazione di altra articolazione specificata, Rifissazione di frammento osteocondrale, chirurgica a cielo aperto	82.51↔	Avanzamento di tendini della mano
81.96.83↔	Altra riparazione di altra articolazione specificata, Spongioplastica subcondrale, per via artroscopica	82.52↔	Arretramento di tendini della mano
81.96.84↔	Altra riparazione di altra articolazione specificata, Spongioplastica subcondrale, chirurgica a cielo aperto	82.53↔	Reinserzione di tendini della mano
81.96.85↔	Altra riparazione di altra articolazione specificata, Innesto di cartilagine e impianto di colture tissutali prodotte in vitro, per via artroscopica	82.56↔	Altro trasferimento o trapianto di tendini della mano
81.96.86↔	Altra riparazione di altra articolazione specificata, Innesto di cartilagine e impianto di colture tissutali prodotte in vitro, chirurgico a cielo aperto	82.57.00↔	Altra trasposizione di tendini della mano, NAS
81.96.87↔	Altra riparazione di altra articolazione specificata, Condroabrasione, per via artroscopica	82.57.10↔	Altra trasposizione di tendini della mano, Trasposizione di tendine flessore della mano
81.96.88↔	Altra riparazione di altra articolazione specificata, Condroabrasione, chirurgica a cielo aperto	82.57.99↔	Altra trasposizione di tendini della mano, altro
81.96.89↔	Altra riparazione di altra articolazione specificata, altro	82.79↔	Intervento di plastica sulla mano con altro innesto o impianto
81.96.8a↔	Altra riparazione di altra articolazione specificata, Perforazione subcondrale, per via artroscopica	82.85↔	Altra tenodesi della mano
81.96.8b↔	Altra riparazione di altra articolazione specificata, Perforazione subcondrale, chirurgica a cielo aperto	82.86.00↔	Altra tenoplastica della mano, NAS
81.96.8c↔	Altra riparazione di altra articolazione specificata, Perforazione subcondrale con inserzione di impianto acellulare, per via artroscopica	82.86.10↔	Tenoplastica di tendini flessori della mano
81.96.90↔	Altri interventi di riparazione e plastica articolare, NAS	82.86.11↔	Creazione di un letto per l'innesto di tendini nella mano
81.96.91↔	Altri interventi di riparazione e plastica articolare, Sutura di capsula o legamento collaterale	82.86.12↔	Revisione di innesto tendineo della mano (senza sostituzione)
81.96.92↔	Altri interventi di riparazione e plastica articolare, Rifissazione dell'apparato capsulo-legamentoso di altre articolazioni	82.86.13↔	Sostituzione di innesto tendineo della mano
81.96.93↔	Altri interventi di riparazione e plastica articolare, Impianto/rimozione di menisco di collagene	82.86.99↔	Altra tenoplastica della mano, altro
81.96.94↔	Altri interventi di riparazione e plastica articolare, Impianto/rimozione di menisco di collagene, per via artroscopica	83.43.00↔	Asportazione di muscoli o fasce per innesto, NAS
81.96.96↔	Altri interventi di riparazione e plastica articolare, Inserzione di distanziatori (es. dopo rimozione di endoprotesi)	83.43.10↔	Prelievo di lembo miocutaneo per innesto
81.96.97↔	Altri interventi di riparazione e plastica articolare, Intervento complesso di primo impianto/sostituzione di endoprotesi articolare associato a sostituzione di osso e/o a sostituzione di articolazioni adiacenti	83.43.11↔	Prelievo di lembo osteomiocutaneo o osteofasciocutaneo per innesto
81.96.99↔	Altra riparazione articolare, altro	83.43.12↔	Prelievo di altro lembo da muscolo o fascia con anastomosi microvascolare
81.96.9a↔	Altri interventi di riparazione e plastica articolare, Artroplastica di resezione delle articolazioni del piede	83.43.99↔	Asportazione di muscoli o fasce per innesto, altro
81.96.9b↔	Altri interventi di riparazione e plastica articolare, altri interventi di plastica articolare	83.61.10↔	Sutura di guaina tendinea, Testa e collo
81.97.11↔	Revisione e sostituzione di protesi totale della spalla	83.63↔	Riparazione della cuffia dei rotatori
81.97.12↔	Revisione e sostituzione di protesi della testa dell'omero	83.71.00↔	Avanzamento di tendini, NAS
81.99.14↔	Revisione artroscopica di articolazione, Gomito	83.71.10↔	Avanzamento di tendini, Testa e collo
82.03↔	Borsotomia della mano	83.71.11↔	Avanzamento di tendini, Spalla e ascella
82.09.00↔	Altra incisione dei tessuti molli della mano, NAS	83.71.12↔	Avanzamento di tendini, Braccio e gomito
82.09.10↔	Altra incisione dei tessuti molli della mano, Incisione di compartimento tendineo della mano	83.71.13↔	Avanzamento di tendini, Avambraccio
82.09.99↔	Altra incisione dei tessuti molli della mano, altro	83.71.14↔	Avanzamento di tendini, Parete toracica, addome e dorso
82.11.00↔	Tenotomia della mano, NAS	83.71.15↔	Avanzamento di tendini, Regione inguinale e genitale e natiche
82.11.10↔	Tenotomia della mano, Polso, percutanea	83.71.16↔	Avanzamento di tendini, Estremità inferiore
82.11.11↔	Tenotomia della mano, Dita della mano, percutanea	83.71.19↔	Avanzamento di tendini, Altra localizzazione
82.11.20↔	Tenotomia della mano, chirurgica a cielo aperto	83.71.99↔	Avanzamento di tendini, altro
82.11.99↔	Tenotomia della mano,	83.75.00↔	Trasferimento o trapianto di tendini, NAS
82.21↔	Asportazione di lesione della fascia [o guaina] tendinea della mano	83.75.10↔	Trasferimento o trapianto di tendini, Testa e collo
82.29↔	Asportazione di altre lesioni dei tessuti molli della mano	83.75.11↔	Trasferimento o trapianto di tendini, Spalla e ascella
82.31↔	Borsectomia della mano	83.75.12↔	Trasferimento o trapianto di tendini, Braccio e gomito
82.32↔	Asportazione di tendini della mano per innesto	83.75.13↔	Trasferimento o trapianto di tendini, Avambraccio
82.33↔	Altra tendinectomia della mano	83.75.14↔	Trasferimento o trapianto di tendini, Parete toracica, addome e dorso
82.34↔	Asportazione di muscolo o fasce della mano per innesto	83.75.15↔	Trasferimento o trapianto di tendini, Regione inguinale e genitale e natiche
82.41↔	Sutura della fascia tendinea della mano	83.75.16↔	Trasferimento o trapianto di tendini, Estremità inferiore
82.42↔	Sutura differita dei tendini flessori della mano	83.75.19↔	Trasferimento o trapianto di tendini, Altra localizzazione
		83.75.99↔	Trasferimento o trapianto di tendini, altro
		83.76.00↔	Altra trasposizione di tendini, NAS
		83.76.10↔	Altra trasposizione di tendini, Testa e collo
		83.76.11↔	Altra trasposizione di tendini, Spalla e ascella
		83.76.12↔	Altra trasposizione di tendini, Braccio e gomito
		83.76.13↔	Altra trasposizione di tendini, Avambraccio
		83.76.14↔	Altra trasposizione di tendini, Parete toracica e dorso
		83.76.15↔	Altra trasposizione di tendini, Regione inguinale e genitale e natiche
		83.76.16↔	Altra trasposizione di tendini, Estremità inferiore
		83.76.19↔	Altra trasposizione di tendini, Altra localizzazione
		83.76.99↔	Altra trasposizione di tendini, altro
		83.79↔	Altra trasposizione di muscoli
		83.81.00↔	Innesto tendineo, NAS
		83.81.10↔	Innesto tendineo, Testa e collo
		83.81.11↔	Innesto tendineo, Spalla e ascella
		83.81.12↔	Innesto tendineo, Braccio e gomito
		83.81.13↔	Innesto tendineo, Avambraccio
		83.81.14↔	Innesto tendineo, Parete toracica, addome e dorso
		83.81.15↔	Innesto tendineo, Regione inguinale e genitale e natiche
		83.81.16↔	Innesto tendineo, Estremità inferiore

83.81.19↔	Innesto tendineo, Altra localizzazione	84.73↔	Applicazione di un dispositivo o sistema misto
83.81.99↔	Innesto tendineo, altro	86.60↔	Innesto cutaneo libero, NAS
83.82.00↔	Innesto di muscoli o fasce, NAS	86.61.00↔	Innesto di cute a tutto spessore nella mano, NAS
83.82.10↔	Innesto di fascia, Testa e collo	86.61.10↔	Piccolo innesto di cute a tutto spessore nella mano
83.82.11↔	Innesto di fascia, Spalla e ascella	86.61.20↔	Ampio innesto di cute a tutto spessore nella mano
83.82.12↔	Innesto di fascia, Braccio e gomito	86.61.99↔	Innesto di cute a tutto spessore nella mano, altro
83.82.13↔	Innesto di fascia, Avambraccio	86.62.00↔	Altro innesto di cute nella mano, NAS
83.82.14↔	Innesto di fascia, Parete toracica, addome e dorso	86.62.10↔	Piccolo innesto cutaneo a spessore parziale nella mano
83.82.15↔	Innesto di fascia, Regione inguinale e genitale e natiche	86.62.20↔	Ampio innesto cutaneo a spessore parziale nella mano
83.82.16↔	Innesto di fascia, Estremità inferiore	86.62.99↔	Altro innesto di cute nella mano, altro
83.82.19↔	Innesto di fascia, Altra localizzazione	86.63.00↔	Innesto di cute a tutto spessore in altra sede, NAS
83.82.20↔	Innesto di lembo muscolare o fasciale locale, Testa e collo	86.63.10↔	Piccolo innesto di cute a tutto spessore nel capo (eccetto labbra e bocca)
83.82.21↔	Innesto di lembo muscolare o fasciale locale, Spalla e ascella	86.63.11↔	Piccolo innesto di cute a tutto spessore nel collo
83.82.22↔	Innesto di lembo muscolare o fasciale locale, Braccio e gomito	86.63.12↔	Piccolo innesto di cute a tutto spessore nella spalla e braccio
83.82.23↔	Innesto di lembo muscolare o fasciale locale, Avambraccio	86.63.13↔	Piccolo innesto di cute a tutto spessore nell'avambraccio
83.82.24↔	Innesto di lembo muscolare o fasciale locale, Parete toracica, addome e dorso	86.63.15↔	Piccolo innesto di cute a tutto spessore nella parete toracica, addome e dorso
83.82.25↔	Innesto di lembo muscolare o fasciale locale, Regione inguinale e genitale e natiche	86.63.16↔	Piccolo innesto di cute a tutto spessore nella regione inguinale e genitale
83.82.26↔	Innesto di lembo muscolare o fasciale locale, Estremità inferiore	86.63.17↔	Piccolo innesto di cute a tutto spessore nelle natiche
83.82.29↔	Innesto di lembo muscolare o fasciale locale, Altra localizzazione	86.63.18↔	Piccolo innesto di cute a tutto spessore nella coscia e gamba
83.82.30↔	Innesto di lembo osteomiocutaneo o osteofasciocutaneo, Testa e collo	86.63.19↔	Piccolo innesto di cute a tutto spessore in altra sede
83.82.31↔	Innesto di lembo osteomiocutaneo o osteofasciocutaneo, Spalla e ascella	86.63.1a↔	Piccolo innesto di cute a tutto spessore nel piede
83.82.32↔	Innesto di lembo osteomiocutaneo o osteofasciocutaneo, Braccio e gomito	86.63.20↔	Ampio innesto di cute a tutto spessore nel capo (eccetto labbra e bocca)
83.82.33↔	Innesto di lembo osteomiocutaneo o osteofasciocutaneo, Avambraccio	86.63.21↔	Ampio innesto di cute a tutto spessore nel collo
83.82.34↔	Innesto di lembo osteomiocutaneo o osteofasciocutaneo, Parete toracica, addome e dorso	86.63.22↔	Ampio innesto di cute a tutto spessore nella spalla e braccio
83.82.35↔	Innesto di lembo osteomiocutaneo o osteofasciocutaneo, Regione inguinale e genitale e natiche	86.63.23↔	Ampio innesto di cute a tutto spessore nell'avambraccio
83.82.36↔	Innesto di lembo osteomiocutaneo o osteofasciocutaneo, Estremità inferiore	86.63.25↔	Ampio innesto di cute a tutto spessore nella parete toracica, addome e dorso
83.82.39↔	Innesto di lembo osteomiocutaneo o osteofasciocutaneo, Altra localizzazione	86.63.26↔	Ampio innesto di cute a tutto spessore nella regione inguinale e genitale
83.82.40↔	Innesto di altro lembo con anastomosi microvascolare da muscolo o fascia, Testa e collo	86.63.27↔	Ampio innesto di cute a tutto spessore nelle natiche
83.82.41↔	Innesto di altro lembo con anastomosi microvascolare da muscolo o fascia, Spalla e ascella	86.63.28↔	Ampio innesto di cute a tutto spessore nella coscia e gamba
83.82.42↔	Innesto di altro lembo con anastomosi microvascolare da muscolo o fascia, Braccio e gomito	86.63.29↔	Ampio innesto di cute a tutto spessore in altra sede
83.82.43↔	Innesto di altro lembo con anastomosi microvascolare da muscolo o fascia, Avambraccio	86.63.2a↔	Ampio innesto di cute a tutto spessore nel piede
83.82.44↔	Innesto di altro lembo con anastomosi microvascolare da muscolo o fascia, Parete toracica, addome e dorso	86.63.99↔	Innesto di cute a tutto spessore in altre sedi, altro
83.82.45↔	Innesto di altro lembo con anastomosi microvascolare da muscolo o fascia, Regione inguinale e genitale e natiche	86.71↔	Allestimento a preparazione di innesti pedunculati o a lembo
83.82.46↔	Innesto di altro lembo con anastomosi microvascolare da muscolo o fascia, Estremità inferiore	86.72↔	Avanzamento di lembo pedunculato
83.82.47↔	Innesto di altro lembo con anastomosi microvascolare da muscolo o fascia, Altra localizzazione	86.73.00↔	Trasferimento di lembo pedunculato o libero sulla mano, NAS
83.82.99↔	Innesto di muscoli o fasce, altro	86.73.10↔	Piccola plastica di allungamento sulla mano
83.84↔	Correzione di piede torto, NAC	86.73.11↔	Piccola plastica di avanzamento e rotazione sulla mano
84.53.00↔	Impianto di dispositivo interno di allungamento di ossa degli arti con trazione cinetica, NAS	86.73.12↔	Piccola plastica di trasposizione sulla mano
84.53.10↔	Impianto di sistema interno di allungamento o trasporto di ossa non motorizzato	86.73.13↔	Piccola plastica con lembo a isola sulla mano
84.53.11↔	Impianto di sistema interno di allungamento o trasporto di ossa motorizzato	86.73.14↔	Piccola plastica a Z sulla mano
84.53.99↔	Impianto di dispositivo interno di allungamento di ossa degli arti con trazione cinetica, altro	86.73.20↔	Ampia plastica di allungamento sulla mano
84.54↔	Impianto di altro dispositivo interno di allungamento di ossa degli arti	86.73.21↔	Ampia plastica di avanzamento e rotazione sulla mano
84.56↔	Inserzione di spacer (cemento)	86.73.22↔	Ampia plastica di trasposizione sulla mano
84.57↔	Rimozione di spacer (cemento)	86.73.23↔	Ampia plastica con lembo a isola sulla mano
84.71↔	Applicazione di dispositivo di fissazione esterna, unidimensionale	86.73.24↔	Ampia plastica a Z sulla mano
84.72↔	Applicazione di dispositivo di fissazione esterna, sistema ad anello	86.73.29↔	Altra plastica con lembo locale sulla mano
		86.73.30↔	Trasferimento di lembo libero con anastomosi microvascolare sulla mano
		86.73.40↔	Trasferimento di lembo regionale pedunculato o di lembo a distanza pedunculato sulla mano
		86.73.80↔	Interventi plastici combinati su pelle e tessuto sottocutaneo della mano
		86.73.99↔	Trasferimento di altro lembo pedunculato o libero sulla mano, altro
		86.74.00↔	Trasferimento di lembo pedunculato o libero in altra sede, NAS
		86.74.10↔	Piccola plastica di allungamento sul capo (eccetto labbra e bocca)
		86.74.11↔	Piccola plastica di allungamento sul collo
		86.74.12↔	Piccola plastica di allungamento su spalla e braccio
		86.74.13↔	Piccola plastica di allungamento sull'avambraccio
		86.74.14↔	Piccola plastica di allungamento su parete toracica e dorso
		86.74.15↔	Piccola plastica di allungamento sulla regione addominale
		86.74.16↔	Piccola plastica di allungamento sulla regione inguinale e genitale
		86.74.17↔	Piccola plastica di allungamento sulle natiche

86.74.18↔	Piccola plastica di allungamento su coscia e gamba	86.75.17↔	Revisione di lembo pedunculato o libero o di innesto cutaneo libero delle estremità inferiore
86.74.19↔	Piccola plastica di allungamento in altra sede	86.75.19↔	Revisione di lembo pedunculato o libero o di innesto cutaneo libero in altra sede
86.74.1a↔	Piccola plastica di allungamento sul piede	86.75.99↔	Revisione di lembo pedunculato o libero, altro
86.74.20↔	Piccola plastica di avanzamento e rotazione sul capo (eccetto labbra e bocca)	86.76.00↔	Trasferimento di lembo pedunculato o libero in altra sede, ampio, NAS
86.74.21↔	Piccola plastica di avanzamento e rotazione sul collo	86.76.10↔	Ampia plastica di allungamento sul capo (eccetto labbra e bocca)
86.74.22↔	Piccola plastica di avanzamento e rotazione su spalla e braccio	86.76.11↔	Ampia plastica di allungamento sul collo
86.74.23↔	Piccola plastica di avanzamento e rotazione sull'avambraccio	86.76.12↔	Ampia plastica di allungamento su spalla e braccio
86.74.25↔	Piccola plastica di avanzamento e rotazione su parete toracica e dorso	86.76.13↔	Ampia plastica di allungamento sull'avambraccio
86.74.26↔	Piccola plastica di avanzamento e rotazione sulla regione addominale	86.76.14↔	Ampia plastica di allungamento su parete toracica e dorso
86.74.27↔	Piccola plastica di avanzamento e rotazione sulla regione inguinale e genitale	86.76.15↔	Ampia plastica di allungamento sulla regione addominale
86.74.28↔	Piccola plastica di avanzamento e rotazione sulle natiche	86.76.16↔	Ampia plastica di allungamento sulla regione inguinale e genitale
86.74.29↔	Piccola plastica di avanzamento e rotazione in altra sede	86.76.17↔	Ampia plastica di allungamento sulle natiche
86.74.2a↔	Piccola plastica di avanzamento e rotazione su coscia e gamba	86.76.19↔	Ampia plastica di allungamento in altra sede
86.74.2b↔	Piccola plastica di avanzamento e rotazione sul piede	86.76.1a↔	Ampia plastica di allungamento su coscia e gamba
86.74.30↔	Piccola plastica di trasposizione sul capo (eccetto labbra e bocca)	86.76.1b↔	Ampia plastica di allungamento sul piede
86.74.31↔	Piccola plastica di trasposizione sul collo	86.76.20↔	Ampia plastica di avanzamento e rotazione sul capo (eccetto labbra e bocca)
86.74.32↔	Piccola plastica di trasposizione su spalla e braccio	86.76.21↔	Ampia plastica di avanzamento e rotazione sul collo
86.74.33↔	Piccola plastica di trasposizione sull'avambraccio	86.76.22↔	Ampia plastica di avanzamento e rotazione su spalla e braccio
86.74.34↔	Piccola plastica di trasposizione su parete toracica e dorso	86.76.23↔	Ampia plastica di avanzamento e rotazione sull'avambraccio
86.74.35↔	Piccola plastica di trasposizione sulla regione addominale	86.76.24↔	Ampia plastica di avanzamento e rotazione su parete toracica e dorso
86.74.36↔	Piccola plastica di trasposizione sulla regione inguinale e genitale	86.76.25↔	Ampia plastica di avanzamento e rotazione sulla regione addominale
86.74.37↔	Piccola plastica di trasposizione sulle natiche	86.76.26↔	Ampia plastica di avanzamento e rotazione sulla regione inguinale e genitale
86.74.38↔	Piccola plastica di trasposizione su coscia e gamba	86.76.27↔	Ampia plastica di avanzamento e rotazione sulle natiche
86.74.39↔	Piccola plastica di trasposizione in altra sede	86.76.28↔	Ampia plastica di avanzamento e rotazione su coscia e gamba
86.74.3a↔	Piccola plastica di trasposizione sul piede	86.76.29↔	Ampia plastica di avanzamento e rotazione in altra sede
86.74.40↔	Piccola plastica con lembo a isola sul capo (eccetto labbro e bocca)	86.76.2a↔	Ampia plastica di avanzamento e rotazione sul piede
86.74.41↔	Piccola plastica con lembo a isola sul collo	86.76.30↔	Ampia plastica di trasposizione sul capo (eccetto labbra e bocca)
86.74.42↔	Piccola plastica con lembo a isola su spalla e braccio	86.76.31↔	Ampia plastica di trasposizione sul collo
86.74.43↔	Piccola plastica con lembo a isola sull'avambraccio	86.76.32↔	Ampia plastica di trasposizione su spalla e braccio
86.74.44↔	Piccola plastica con lembo a isola su parete toracica e dorso	86.76.33↔	Ampia plastica di trasposizione sull'avambraccio
86.74.45↔	Piccola plastica con lembo a isola sulla regione addominale	86.76.34↔	Ampia plastica di trasposizione su parete toracica e dorso
86.74.46↔	Piccola plastica con lembo a isola sulla regione inguinale e genitale	86.76.35↔	Ampia plastica di trasposizione sulla regione addominale
86.74.47↔	Piccola plastica con lembo a isola sulle natiche	86.76.36↔	Ampia plastica di trasposizione sulla regione inguinale e genitale
86.74.48↔	Piccola plastica con lembo a isola su coscia e gamba	86.76.37↔	Ampia plastica di trasposizione sulle natiche
86.74.49↔	Piccola plastica con lembo a isola in altra sede	86.76.38↔	Ampia plastica di trasposizione su coscia e gamba
86.74.4a↔	Piccola plastica con lembo a isola sul piede	86.76.39↔	Ampia plastica di trasposizione in altra sede
86.74.50↔	Piccola plastica a Z sul capo (eccetto labbra e bocca)	86.76.3a↔	Ampia plastica di trasposizione sul piede
86.74.51↔	Piccola plastica a Z sul collo	86.76.40↔	Ampia plastica con lembo a isola sul capo (eccetto labbro e bocca)
86.74.52↔	Piccola plastica a Z su spalla e braccio	86.76.41↔	Ampia plastica con lembo a isola sul collo
86.74.53↔	Piccola plastica a Z sull'avambraccio	86.76.42↔	Ampia plastica con lembo a isola su spalla e braccio
86.74.54↔	Piccola plastica a Z su parete toracica e dorso	86.76.43↔	Ampia plastica con lembo a isola sull'avambraccio
86.74.55↔	Piccola plastica a Z sulla regione addominale	86.76.44↔	Ampia plastica con lembo a isola su parete toracica e dorso
86.74.56↔	Piccola plastica a Z sulla regione inguinale e genitale	86.76.45↔	Ampia plastica con lembo a isola sulla regione addominale
86.74.57↔	Piccola plastica a Z sulle natiche	86.76.46↔	Ampia plastica con lembo a isola sulla regione inguinale e genitale
86.74.58↔	Piccola plastica a Z su coscia e gamba	86.76.47↔	Ampia plastica con lembo a isola sulle natiche
86.74.59↔	Piccola plastica a Z in altra sede	86.76.48↔	Ampia plastica con lembo a isola su coscia e gamba
86.74.5a↔	Piccola plastica a Z sul piede	86.76.49↔	Ampia plastica con lembo a isola in altra sede
86.74.99↔	Trasferimento di lembo pedunculato o libero in altra sede, altro	86.76.4a↔	Ampia plastica con lembo a isola sul piede
86.75.00↔	Revisione di lembo pedunculato o libero, NAS	86.76.99↔	Trasferimento di lembo pedunculato o libero in altra sede, ampio, altro
86.75.10↔	Revisione di lembo pedunculato o libero o di innesto cutaneo libero del capo	86.77.00↔	Trasferimento di altro lembo locale, NAS
86.75.11↔	Revisione di lembo pedunculato o libero o di innesto cutaneo libero del collo	86.77.10↔	Altra plastica con lembo locale sul capo (eccetto labbra e bocca)
86.75.12↔	Revisione di lembo pedunculato o libero o di innesto cutaneo libero di spalla e braccio	86.77.11↔	Altra plastica con lembo locale sul collo
86.75.13↔	Revisione di lembo pedunculato o libero o di innesto cutaneo libero dell'avambraccio	86.77.12↔	Altra plastica con lembo locale su spalla e braccio
86.75.14↔	Revisione di lembo pedunculato o libero o di innesto cutaneo libero della mano	86.77.13↔	Altra plastica con lembo locale sull'avambraccio
86.75.15↔	Revisione di lembo pedunculato o libero o di innesto cutaneo libero della parete toracica e del dorso	86.77.14↔	Altra plastica con lembo locale su parete toracica e dorso
86.75.16↔	Revisione di lembo pedunculato o libero o di innesto cutaneo libero della regione addominale	86.77.15↔	Altra plastica con lembo locale sulla regione addominale
		86.77.16↔	Altra plastica con lembo locale sulla regione inguinale e genitale
		86.77.17↔	Altra plastica con lembo locale sulle natiche

86.77.18↔	Altra plastica con lembo locale su coscia e gamba	86.78.29↔	Trasferimento di lembo regionale pedunculato o di lembo a distanza pedunculato in altra sede
86.77.19↔	Altra plastica con lembo locale in altra sede	86.78.30↔	Interventi plastici combinati su pelle e tessuto sottocutaneo del capo (eccetto labbra e bocca)
86.77.1a↔	Altra plastica con lembo locale sul piede	86.78.31↔	Interventi plastici combinati su pelle e tessuto sottocutaneo del collo
86.77.99↔	Trasferimento di altro lembo locale, altro	86.78.32↔	Interventi plastici combinati su pelle e tessuto sottocutaneo di spalla e braccio
86.78.00↔	Altra plastica con lembo, NAS	86.78.33↔	Interventi plastici combinati su pelle e tessuto sottocutaneo dell'avambraccio
86.78.10↔	Trasferimento di lembo libero con anastomosi microvascolare sul capo (eccetto labbra e bocca)	86.78.34↔	Interventi plastici combinati su pelle e tessuto sottocutaneo della parete toracica e del dorso
86.78.11↔	Trasferimento di lembo libero con anastomosi microvascolare sul collo	86.78.35↔	Interventi plastici combinati su pelle e tessuto sottocutaneo della regione addominale
86.78.12↔	Trasferimento di lembo libero con anastomosi microvascolare su spalla e braccio	86.78.36↔	Interventi plastici combinati su pelle e tessuto sottocutaneo della regione inguinale e genitale
86.78.13↔	Trasferimento di lembo libero con anastomosi microvascolare sull'avambraccio	86.78.37↔	Interventi plastici combinati su pelle e tessuto sottocutaneo delle natiche
86.78.14↔	Trasferimento di lembo libero con anastomosi microvascolare su parete toracica e dorso	86.78.38↔	Interventi plastici combinati su pelle e tessuto sottocutaneo delle estremità inferiori
86.78.15↔	Trasferimento di lembo libero con anastomosi microvascolare sulla regione addominale	86.78.39↔	Interventi plastici combinati su pelle e tessuto sottocutaneo di altra sede
86.78.16↔	Trasferimento di lembo libero con anastomosi microvascolare sulla regione inguinale e genitale	86.78.40↔	Trasferimento di altro lembo pedunculato o libero sul capo (eccetto labbra e bocca)
86.78.17↔	Trasferimento di lembo libero con anastomosi microvascolare sulle natiche	86.78.41↔	Trasferimento di altro lembo pedunculato o libero sul collo
86.78.18↔	Trasferimento di lembo libero con anastomosi microvascolare sulle estremità inferiori	86.78.42↔	Trasferimento di altro lembo pedunculato o libero su spalla e braccio
86.78.19↔	Trasferimento di lembo libero con anastomosi microvascolare in altra sede	86.78.43↔	Trasferimento di altro lembo pedunculato o libero sull'avambraccio
86.78.20↔	Trasferimento di lembo regionale pedunculato o di lembo a distanza pedunculato sul capo (eccetto labbra e bocca)	86.78.44↔	Trasferimento di altro lembo pedunculato o libero su parete toracica e dorso
86.78.21↔	Trasferimento di lembo regionale pedunculato o di lembo a distanza pedunculato sul collo	86.78.45↔	Trasferimento di altro lembo pedunculato o libero sulla regione addominale
86.78.22↔	Trasferimento di lembo regionale pedunculato o di lembo a distanza pedunculato su spalla e braccio	86.78.46↔	Trasferimento di altro lembo pedunculato o libero sulla regione inguinale e genitale
86.78.23↔	Trasferimento di lembo regionale pedunculato o di lembo a distanza pedunculato sull'avambraccio	86.78.47↔	Trasferimento di altro lembo pedunculato o libero sulle natiche
86.78.24↔	Trasferimento di lembo regionale pedunculato o di lembo a distanza pedunculato su parete toracica e dorso	86.78.48↔	Trasferimento di altro lembo pedunculato o libero sulle estremità inferiori
86.78.25↔	Trasferimento di lembo regionale pedunculato o di lembo a distanza pedunculato sulla regione addominale	86.78.49↔	Trasferimento di altro lembo pedunculato o libero in altra sede
86.78.26↔	Trasferimento di lembo regionale pedunculato o di lembo a distanza pedunculato sulla regione inguinale e genitale	86.78.99↔	Altra plastica con lembo, altro
86.78.27↔	Trasferimento di lembo regionale pedunculato o di lembo a distanza pedunculato sulle natiche	86.91↔	Asportazione di cute per innesto
86.78.28↔	Trasferimento di lembo regionale pedunculato o di lembo a distanza pedunculato sulle estremità inferiori		

Procedura I12-3

80.21.00↔	Artroscopia della spalla, NAS	80.21.99↔	Artroscopia della spalla, altro
80.21.10↔	Artroscopia diagnostica della spalla		
80.21.20↔	Riduzione assistita artroscopicamente di frattura dell'articolazione omero-glenoidea		

Procedura I12-4

80.81.00↔	Altra asportazione o distruzione locale di lesione dell'articolazione della spalla, NAS	80.81.20↔	Sbrigliamento dell'articolazione acromio-clavicolare
80.81.10↔	Sbrigliamento dell'articolazione omero-glenoidea	80.81.21↔	Asportazione di cisti dell'articolazione acromio-clavicolare
80.81.11↔	Asportazione di cisti dell'articolazione omero-glenoidea	80.81.29↔	Altra asportazione o distruzione locale dell'articolazione acromio-clavicolare
80.81.19↔	Altra asportazione o distruzione locale dell'articolazione omero-glenoidea	80.81.99↔	Altra asportazione o distruzione locale di lesione dell'articolazione della spalla, altro

Procedura I12-5

80.16.00↔	Altra artrotomia del ginocchio, NAS	80.16.20↔	Artrotomia del ginocchio, Lavaggio articolare con drenaggio
80.16.10↔	Artrotomia artroscopica del ginocchio, lavaggio articolare con drenaggio	80.16.21↔	Artrotomia del ginocchio, Asportazione di corpo libero intra-articolare
80.16.11↔	Artrotomia artroscopica del ginocchio, asportazione di corpo libero intra-articolare	80.16.99↔	Altra artrotomia del ginocchio, altro
80.16.12↔	Artrotomia artroscopica del ginocchio, impianto o rimozione di sistema di somministrazione farmacologica		

ADRG I13**Interventi su omero, tibia, perone e caviglia**

Procedura nella tabella I13-3

DRG I13A**Interventi su omero, tibia, perone e caviglia, con intervento multiplo, intervento bilaterale, procedura complessa o diagnostica complessa**

Almeno due Procedure nella tabella I13-4 o Beidseitige Prozedur nella tabella I13-5 o Diagnosi nella tabella I13-1 o almeno una Procedura nella tabella I13-6 o Diagnosi nella tabella I13-2 o Intervento su più localizzazioni o Procedura nella tabella I13-7 e Procedura nella tabella I13-8 o Procedura nella tabella I13-9 e Procedura nella tabella I13-10

DRG I13B**Interventi su omero, tibia, perone e caviglia, senza intervento multiplo, senza intervento bilaterale, senza procedura complessa, senza diagnostica complessa, con intervento complicante**

Procedura nella tabella I13-11

DRG I13C**Interventi su omero, tibia, perone e caviglia, senza intervento multiplo, senza intervento bilaterale, senza procedura complessa, senza diagnostica complessa, senza intervento complicante****Diagnosi I13-1**

A18.0	Tubercolosi delle ossa e delle articolazioni	M00.89	Artrite e poliartrite da altri batteri specificati: Localizzazione non precisata
A54.4	Infezione gonococcica del sistema osteomuscolare	M00.90	Artrite piogenica non specificata: Localizzazioni multiple
A66.6	Lesioni delle ossa e delle articolazioni da framboesia	M00.91	Artrite piogenica non specificata: area spalla
L40.5	Artropatia psoriatca {M07.0-M07.3}, {M09.0-}	M00.92	Artrite piogenica non specificata: braccio
M00.00	Artrite e poliartrite stafilococcica: Localizzazioni multiple	M00.93	Artrite piogenica non specificata: avambraccio
M00.01	Artrite e poliartrite stafilococcica: area spalla	M00.94	Artrite piogenica non specificata: mano
M00.02	Artrite e poliartrite stafilococcica: braccio	M00.95	Artrite piogenica non specificata: coscia
M00.03	Artrite e poliartrite stafilococcica: avambraccio	M00.96	Artrite piogenica non specificata: gamba
M00.04	Artrite e poliartrite stafilococcica: mano	M00.97	Artrite piogenica non specificata: caviglia e piede
M00.05	Artrite e poliartrite stafilococcica: coscia	M00.98	Artrite piogenica non specificata: Altre localizzazioni
M00.06	Artrite e poliartrite stafilococcica: gamba	M00.99	Artrite piogenica non specificata: Localizzazione non precisata
M00.07	Artrite e poliartrite stafilococcica: caviglia e piede	M02.10	Artropatia post-dissenterica: Localizzazioni multiple
M00.08	Artrite e poliartrite stafilococcica: Altre localizzazioni	M02.11	Artropatia post-dissenterica: area spalla
M00.09	Artrite e poliartrite stafilococcica: Localizzazione non precisata	M02.12	Artropatia post-dissenterica: avambraccio
M00.10	Artrite e poliartrite pneumococcica: Localizzazioni multiple	M02.13	Artropatia post-dissenterica: mano
M00.11	Artrite e poliartrite pneumococcica: area spalla	M02.14	Artropatia post-dissenterica: coscia
M00.12	Artrite e poliartrite pneumococcica: braccio	M02.15	Artropatia post-dissenterica: gamba
M00.13	Artrite e poliartrite pneumococcica: avambraccio	M02.16	Artropatia post-dissenterica: caviglia e piede
M00.14	Artrite e poliartrite pneumococcica: mano	M02.17	Artropatia post-dissenterica: Altre localizzazioni
M00.15	Artrite e poliartrite pneumococcica: coscia	M02.18	Artropatia post-dissenterica: Localizzazione non precisata
M00.16	Artrite e poliartrite pneumococcica: gamba	M02.19	Artropatia post-dissenterica: Localizzazioni multiple
M00.17	Artrite e poliartrite pneumococcica: caviglia e piede	M02.30	Malattia di Reiter: Localizzazioni multiple
M00.18	Artrite e poliartrite pneumococcica: Altre localizzazioni	M02.31	Malattia di Reiter: area spalla
M00.19	Artrite e poliartrite pneumococcica: Localizzazione non precisata	M02.32	Malattia di Reiter: braccio
M00.20	Altre artriti e poliartriti streptococciche: Localizzazioni multiple	M02.33	Malattia di Reiter: avambraccio
M00.21	Altre artriti e poliartriti streptococciche: area spalla	M02.34	Malattia di Reiter: mano
M00.22	Altre artriti e poliartriti streptococciche: braccio	M02.35	Malattia di Reiter: coscia
M00.23	Altre artriti e poliartriti streptococciche: avambraccio	M02.36	Malattia di Reiter: gamba
M00.24	Altre artriti e poliartriti streptococciche: mano	M02.37	Malattia di Reiter: caviglia e piede
M00.25	Altre artriti e poliartriti streptococciche: coscia	M02.38	Malattia di Reiter: Altre localizzazioni
M00.26	Altre artriti e poliartriti streptococciche: gamba	M02.39	Malattia di Reiter: Localizzazione non precisata
M00.27	Altre artriti e poliartriti streptococciche: caviglia e piede	M02.90	Artropatia reattiva non specificata: Localizzazioni multiple
M00.28	Altre artriti e poliartriti streptococciche: Altre localizzazioni	M02.91	Artropatia reattiva non specificata: area spalla
M00.29	Altre artriti e poliartriti streptococciche: Localizzazione non precisata	M02.92	Artropatia reattiva non specificata: braccio
M00.80	Artrite e poliartrite da altri batteri specificati: Localizzazioni multiple	M02.93	Artropatia reattiva non specificata: avambraccio
M00.81	Artrite e poliartrite da altri batteri specificati: area spalla	M02.94	Artropatia reattiva non specificata: mano
M00.82	Artrite e poliartrite da altri batteri specificati: braccio	M02.95	Artropatia reattiva non specificata: coscia
M00.83	Artrite e poliartrite da altri batteri specificati: avambraccio	M02.96	Artropatia reattiva non specificata: gamba
M00.84	Artrite e poliartrite da altri batteri specificati: mano	M02.97	Artropatia reattiva non specificata: caviglia e piede
M00.85	Artrite e poliartrite da altri batteri specificati: coscia	M02.98	Artropatia reattiva non specificata: Altre localizzazioni
M00.86	Artrite e poliartrite da altri batteri specificati: gamba	M02.99	Artropatia reattiva non specificata: Localizzazione non precisata
M00.87	Artrite e poliartrite da altri batteri specificati: caviglia e piede	M05.00	Sindrome di Felty: Localizzazioni multiple
M00.88	Artrite e poliartrite da altri batteri specificati: Altre localizzazioni	M05.01	Sindrome di Felty: area spalla
		M05.02	Sindrome di Felty: braccio

M05.03	Sindrome di Felty: avambraccio	M06.10	Morbo di Still dell'adulto: Localizzazioni multiple
M05.04	Sindrome di Felty: mano	M06.11	Morbo di Still dell'adulto: area spalla
M05.05	Sindrome di Felty: coscia	M06.12	Morbo di Still dell'adulto: braccio
M05.06	Sindrome di Felty: gamba	M06.13	Morbo di Still dell'adulto: avambraccio
M05.07	Sindrome di Felty: caviglia e piede	M06.14	Morbo di Still dell'adulto: mano
M05.08	Sindrome di Felty: Altre localizzazioni	M06.15	Morbo di Still dell'adulto: coscia
M05.09	Sindrome di Felty: Localizzazione non precisata	M06.16	Morbo di Still dell'adulto: gamba
M05.20	Vascolite reumatoide: Localizzazioni multiple	M06.17	Morbo di Still dell'adulto: caviglia e piede
M05.21	Vascolite reumatoide: area spalla	M06.18	Morbo di Still dell'adulto: Altre localizzazioni
M05.22	Vascolite reumatoide: braccio	M06.19	Morbo di Still dell'adulto: Localizzazione non precisata
M05.23	Vascolite reumatoide: avambraccio	M06.20	Borsite reumatoide: Localizzazioni multiple
M05.24	Vascolite reumatoide: mano	M06.21	Borsite reumatoide: area spalla
M05.25	Vascolite reumatoide: coscia	M06.22	Borsite reumatoide: braccio
M05.26	Vascolite reumatoide: gamba	M06.23	Borsite reumatoide: avambraccio
M05.27	Vascolite reumatoide: caviglia e piede	M06.24	Borsite reumatoide: mano
M05.28	Vascolite reumatoide: Altre localizzazioni	M06.25	Borsite reumatoide: coscia
M05.29	Vascolite reumatoide: Localizzazione non precisata	M06.26	Borsite reumatoide: gamba
M05.30	Artrite reumatoide con interessamento di altri organi e apparati: Localizzazioni multiple	M06.27	Borsite reumatoide: caviglia e piede
M05.31	Artrite reumatoide con interessamento di altri organi e apparati: area spalla	M06.28	Borsite reumatoide: Altre localizzazioni
M05.32	Artrite reumatoide con interessamento di altri organi e apparati: braccio	M06.29	Borsite reumatoide: Localizzazione non precisata
M05.33	Artrite reumatoide con interessamento di altri organi e apparati: avambraccio	M06.30	Nodulo reumatoide: Localizzazioni multiple
M05.34	Artrite reumatoide con interessamento di altri organi e apparati: mano	M06.31	Nodulo reumatoide: area spalla
M05.35	Artrite reumatoide con interessamento di altri organi e apparati: coscia	M06.32	Nodulo reumatoide: braccio
M05.36	Artrite reumatoide con interessamento di altri organi e apparati: gamba	M06.33	Nodulo reumatoide: avambraccio
M05.37	Artrite reumatoide con interessamento di altri organi e apparati: caviglia e piede	M06.34	Nodulo reumatoide: mano
M05.38	Artrite reumatoide con interessamento di altri organi e apparati: Altre localizzazioni	M06.35	Nodulo reumatoide: coscia
M05.39	Artrite reumatoide con interessamento di altri organi e apparati: Localizzazione non precisata	M06.36	Nodulo reumatoide: gamba
M05.80	Altra artrite reumatoide sieropositiva: Localizzazioni multiple	M06.37	Nodulo reumatoide: caviglia e piede
M05.81	Altra artrite reumatoide sieropositiva: area spalla	M06.38	Nodulo reumatoide: Altre localizzazioni
M05.82	Altra artrite reumatoide sieropositiva: braccio	M06.39	Nodulo reumatoide: Localizzazione non precisata
M05.83	Altra artrite reumatoide sieropositiva: avambraccio	M06.40	Poliartropatia infiammatoria: Localizzazioni multiple
M05.84	Altra artrite reumatoide sieropositiva: mano	M06.41	Poliartropatia infiammatoria: area spalla
M05.85	Altra artrite reumatoide sieropositiva: coscia	M06.42	Poliartropatia infiammatoria: braccio
M05.86	Altra artrite reumatoide sieropositiva: gamba	M06.43	Poliartropatia infiammatoria: avambraccio
M05.87	Altra artrite reumatoide sieropositiva: caviglia e piede	M06.44	Poliartropatia infiammatoria: mano
M05.88	Altra artrite reumatoide sieropositiva: Altre localizzazioni	M06.45	Poliartropatia infiammatoria: coscia
M05.89	Altra artrite reumatoide sieropositiva: Localizzazione non precisata	M06.46	Poliartropatia infiammatoria: gamba
M05.90	Artrite reumatoide sieropositiva non specificata: Localizzazioni multiple	M06.47	Poliartropatia infiammatoria: caviglia e piede
M05.91	Artrite reumatoide sieropositiva non specificata: area spalla	M06.48	Poliartropatia infiammatoria: Altre localizzazioni
M05.92	Artrite reumatoide sieropositiva non specificata: braccio	M06.49	Poliartropatia infiammatoria: Localizzazione non precisata
M05.93	Artrite reumatoide sieropositiva non specificata: avambraccio	M06.80	Altra artrite reumatoide specificata: Localizzazioni multiple
M05.94	Artrite reumatoide sieropositiva non specificata: mano	M06.81	Altra artrite reumatoide specificata: area spalla
M05.95	Artrite reumatoide sieropositiva non specificata: coscia	M06.82	Altra artrite reumatoide specificata: braccio
M05.96	Artrite reumatoide sieropositiva non specificata: gamba	M06.83	Altra artrite reumatoide specificata: avambraccio
M05.97	Artrite reumatoide sieropositiva non specificata: caviglia e piede	M06.84	Altra artrite reumatoide specificata: mano
M05.98	Artrite reumatoide sieropositiva non specificata: Altre localizzazioni	M06.85	Altra artrite reumatoide specificata: coscia
M05.99	Artrite reumatoide sieropositiva non specificata: Localizzazione non precisata	M06.86	Altra artrite reumatoide specificata: gamba
M06.00	Artrite reumatoide sieronegativa: Localizzazioni multiple	M06.87	Altra artrite reumatoide specificata: caviglia e piede
M06.01	Artrite reumatoide sieronegativa: area spalla	M06.88	Altra artrite reumatoide specificata: Altre localizzazioni
M06.02	Artrite reumatoide sieronegativa: braccio	M06.89	Altra artrite reumatoide specificata: Localizzazione non precisata
M06.03	Artrite reumatoide sieronegativa: avambraccio	M06.90	Artrite reumatoide non specificata: Localizzazioni multiple
M06.04	Artrite reumatoide sieronegativa: mano	M06.91	Artrite reumatoide non specificata: area spalla
M06.05	Artrite reumatoide sieronegativa: coscia	M06.92	Artrite reumatoide non specificata: braccio
M06.06	Artrite reumatoide sieronegativa: gamba	M06.93	Artrite reumatoide non specificata: avambraccio
M06.07	Artrite reumatoide sieronegativa: caviglia e piede	M06.94	Artrite reumatoide non specificata: mano
M06.08	Artrite reumatoide sieronegativa: Altre localizzazioni	M06.95	Artrite reumatoide non specificata: coscia
M06.09	Artrite reumatoide sieronegativa: Localizzazione non precisata	M06.96	Artrite reumatoide non specificata: gamba
		M06.97	Artrite reumatoide non specificata: caviglia e piede
		M06.98	Artrite reumatoide non specificata: Altre localizzazioni
		M06.99	Artrite reumatoide non specificata: Localizzazione non precisata
		M08.00	Artrite reumatoide giovanile: Localizzazioni multiple
		M08.01	Artrite reumatoide giovanile: area spalla
		M08.02	Artrite reumatoide giovanile: braccio
		M08.03	Artrite reumatoide giovanile: avambraccio
		M08.04	Artrite reumatoide giovanile: mano
		M08.05	Artrite reumatoide giovanile: coscia
		M08.06	Artrite reumatoide giovanile: gamba
		M08.07	Artrite reumatoide giovanile: caviglia e piede
		M08.08	Artrite reumatoide giovanile: Altre localizzazioni
		M08.09	Artrite reumatoide giovanile: Localizzazione non precisata

M08.20	Artrite giovanile con esordio sistemico: Localizzazioni multiple	M12.07	Artropatia cronica post-reumatica [Jaccoud]: caviglia e piede
M08.21	Artrite giovanile con esordio sistemico: area spalla	M12.08	Artropatia cronica post-reumatica [Jaccoud]: Altre localizzazioni
M08.22	Artrite giovanile con esordio sistemico: braccio	M12.09	Artropatia cronica post-reumatica [Jaccoud]: Localizzazione non precisata
M08.23	Artrite giovanile con esordio sistemico: avambraccio		
M08.24	Artrite giovanile con esordio sistemico: mano	M33.1	Altra dermatomiosite
M08.25	Artrite giovanile con esordio sistemico: coscia	M33.2	Polimiosite
M08.26	Artrite giovanile con esordio sistemico: gamba	M34.0	Sclerosi sistemica progressiva
M08.27	Artrite giovanile con esordio sistemico: caviglia e piede	M34.9	Sclerosi sistemica non specificata
M08.28	Artrite giovanile con esordio sistemico: Altre localizzazioni	M35.1	Altre sindromi sovrapposte
M08.29	Artrite giovanile con esordio sistemico: Localizzazione non precisata	M35.2	Malattia di Behçet
		M35.3	Polimialgia reumatica
M08.3	Artrite cronica giovanile (sieronegativa), forma poliarticolare	M45.00	Spondilite anchilosante: Localizzazioni multiple della colonna vertebrale
M08.40	Artrite cronica giovanile (sieronegativa), forma pauciarticolare: Localizzazioni multiple	M45.01	Spondilite anchilosante: Zona occipito-atlanto-assiale
M08.41	Artrite cronica giovanile (sieronegativa), forma pauciarticolare: area spalla	M45.02	Spondilite anchilosante: Zona cervicale
		M45.03	Spondilite anchilosante: Zona cervicodorsale
M08.42	Artrite cronica giovanile (sieronegativa), forma pauciarticolare: braccio	M45.04	Spondilite anchilosante: Zona dorsale
		M45.05	Spondilite anchilosante: Zona dorsolombare
M08.43	Artrite cronica giovanile (sieronegativa), forma pauciarticolare: avambraccio	M45.06	Spondilite anchilosante: Zona lombare
		M45.07	Spondilite anchilosante: Zona lombosacrale
M08.44	Artrite cronica giovanile (sieronegativa), forma pauciarticolare: mano	M45.08	Spondilite anchilosante: Zona sacrale e sacrococcigea
		M45.09	Spondilite anchilosante: Zona non precisata
M08.45	Artrite cronica giovanile (sieronegativa), forma pauciarticolare: coscia	M46.20	Osteomielite vertebrale: Localizzazioni multiple della colonna vertebrale
		M46.21	Osteomielite vertebrale: Zona occipito-atlanto-assiale
M08.46	Artrite cronica giovanile (sieronegativa), forma pauciarticolare: gamba	M46.22	Osteomielite vertebrale: Zona cervicale
		M46.23	Osteomielite vertebrale: Zona cervicodorsale
M08.47	Artrite cronica giovanile (sieronegativa), forma pauciarticolare: caviglia e piede	M46.24	Osteomielite vertebrale: Zona dorsale
		M46.25	Osteomielite vertebrale: Zona dorsolombare
M08.48	Artrite cronica giovanile (sieronegativa), forma pauciarticolare: Altre localizzazioni	M46.26	Osteomielite vertebrale: Zona lombare
		M46.27	Osteomielite vertebrale: Zona lombosacrale
M08.49	Artrite cronica giovanile (sieronegativa), forma pauciarticolare: Localizzazione non precisata	M46.28	Osteomielite vertebrale: Zona sacrale e sacrococcigea
		M46.29	Osteomielite vertebrale: Zona non precisata
M08.70	Vascolite in artrite giovanile: Localizzazioni multiple	M79.09	Reumatismo non specificato: Localizzazione non precisata
M08.71	Vascolite in artrite giovanile: area spalla	M86.00	Osteomielite acuta ematogena: Localizzazioni multiple
M08.72	Vascolite in artrite giovanile: braccio	M86.01	Osteomielite acuta ematogena: area spalla
M08.73	Vascolite in artrite giovanile: avambraccio	M86.02	Osteomielite acuta ematogena: braccio
M08.74	Vascolite in artrite giovanile: mano	M86.03	Osteomielite acuta ematogena: avambraccio
M08.75	Vascolite in artrite giovanile: coscia	M86.04	Osteomielite acuta ematogena: mano
M08.76	Vascolite in artrite giovanile: gamba	M86.05	Osteomielite acuta ematogena: coscia
M08.77	Vascolite in artrite giovanile: caviglia e piede	M86.06	Osteomielite acuta ematogena: gamba
M08.78	Vascolite in artrite giovanile: Altre localizzazioni	M86.07	Osteomielite acuta ematogena: caviglia e piede
M08.79	Vascolite in artrite giovanile: Localizzazione non precisata	M86.08	Osteomielite acuta ematogena: Altre localizzazioni
M08.80	Altra artrite giovanile: Localizzazioni multiple	M86.09	Osteomielite acuta ematogena: Localizzazione non precisata
M08.81	Altra artrite giovanile: area spalla	M86.10	Altra osteomielite acuta: Localizzazioni multiple
M08.82	Altra artrite giovanile: braccio	M86.11	Altra osteomielite acuta: area spalla
M08.83	Altra artrite giovanile: avambraccio	M86.12	Altra osteomielite acuta: braccio
M08.84	Altra artrite giovanile: mano	M86.13	Altra osteomielite acuta: avambraccio
M08.85	Altra artrite giovanile: coscia	M86.14	Altra osteomielite acuta: mano
M08.86	Altra artrite giovanile: gamba	M86.15	Altra osteomielite acuta: coscia
M08.87	Altra artrite giovanile: caviglia e piede	M86.16	Altra osteomielite acuta: gamba
M08.88	Altra artrite giovanile: Altre localizzazioni	M86.17	Altra osteomielite acuta: caviglia e piede
M08.89	Altra artrite giovanile: Localizzazione non precisata	M86.18	Altra osteomielite acuta: Altre localizzazioni
M08.90	Artrite giovanile non specificata: Localizzazioni multiple	M86.19	Altra osteomielite acuta: Localizzazione non precisata
M08.91	Artrite giovanile non specificata: area spalla	M86.20	Osteomielite subacuta: Localizzazioni multiple
M08.92	Artrite giovanile non specificata: braccio	M86.21	Osteomielite subacuta: area spalla
M08.93	Artrite giovanile non specificata: avambraccio	M86.22	Osteomielite subacuta: braccio
M08.94	Artrite giovanile non specificata: mano	M86.23	Osteomielite subacuta: avambraccio
M08.95	Artrite giovanile non specificata: coscia	M86.24	Osteomielite subacuta: mano
M08.96	Artrite giovanile non specificata: gamba	M86.25	Osteomielite subacuta: coscia
M08.97	Artrite giovanile non specificata: caviglia e piede	M86.26	Osteomielite subacuta: gamba
M08.98	Artrite giovanile non specificata: Altre localizzazioni	M86.27	Osteomielite subacuta: caviglia e piede
M08.99	Artrite giovanile non specificata: Localizzazione non precisata	M86.28	Osteomielite subacuta: Altre localizzazioni
M10.09	Gotta idiopatica: Localizzazione non precisata	M86.29	Osteomielite subacuta: Localizzazione non precisata
M12.00	Artropatia cronica post-reumatica [Jaccoud]: Localizzazioni multiple	M86.30	Osteomielite cronica multifocale: Localizzazioni multiple
		M86.31	Osteomielite cronica multifocale: area spalla
M12.01	Artropatia cronica post-reumatica [Jaccoud]: area spalla	M86.32	Osteomielite cronica multifocale: braccio
M12.02	Artropatia cronica post-reumatica [Jaccoud]: braccio	M86.33	Osteomielite cronica multifocale: avambraccio
M12.03	Artropatia cronica post-reumatica [Jaccoud]: avambraccio	M86.34	Osteomielite cronica multifocale: mano
M12.04	Artropatia cronica post-reumatica [Jaccoud]: mano	M86.35	Osteomielite cronica multifocale: coscia
M12.05	Artropatia cronica post-reumatica [Jaccoud]: coscia		
M12.06	Artropatia cronica post-reumatica [Jaccoud]: gamba		

M86.36	Osteomielite cronica multifocale: gamba	M87.22	Osteonecrosi da un trauma anteriore: braccio
M86.37	Osteomielite cronica multifocale: caviglia e piede	M87.23	Osteonecrosi da un trauma anteriore: avambraccio
M86.38	Osteomielite cronica multifocale: Altre localizzazioni	M87.24	Osteonecrosi da un trauma anteriore: mano
M86.39	Osteomielite cronica multifocale: Localizzazione non precisata	M87.25	Osteonecrosi da un trauma anteriore: coscia
M86.40	Osteomielite cronica con fistola: Localizzazioni multiple	M87.26	Osteonecrosi da un trauma anteriore: gamba
M86.41	Osteomielite cronica con fistola: area spalla	M87.27	Osteonecrosi da un trauma anteriore: caviglia e piede
M86.42	Osteomielite cronica con fistola: braccio	M87.28	Osteonecrosi da un trauma anteriore: Altre localizzazioni
M86.43	Osteomielite cronica con fistola: avambraccio	M87.29	Osteonecrosi da un trauma anteriore: Localizzazione non precisata
M86.44	Osteomielite cronica con fistola: mano	M87.30	Altra osteonecrosi secondaria: Localizzazioni multiple
M86.45	Osteomielite cronica con fistola: coscia	M87.31	Altra osteonecrosi secondaria: area spalla
M86.46	Osteomielite cronica con fistola: gamba	M87.32	Altra osteonecrosi secondaria: braccio
M86.47	Osteomielite cronica con fistola: caviglia e piede	M87.33	Altra osteonecrosi secondaria: avambraccio
M86.48	Osteomielite cronica con fistola: Altre localizzazioni	M87.34	Altra osteonecrosi secondaria: mano
M86.49	Osteomielite cronica con fistola: Localizzazione non precisata	M87.35	Altra osteonecrosi secondaria: coscia
M86.50	Altra osteomielite cronica ematogena: Localizzazioni multiple	M87.36	Altra osteonecrosi secondaria: gamba
M86.51	Altra osteomielite cronica ematogena: area spalla	M87.37	Altra osteonecrosi secondaria: caviglia e piede
M86.52	Altra osteomielite cronica ematogena: braccio	M87.38	Altra osteonecrosi secondaria: Altre localizzazioni
M86.53	Altra osteomielite cronica ematogena: avambraccio	M87.39	Altra osteonecrosi secondaria: Localizzazione non precisata
M86.54	Altra osteomielite cronica ematogena: mano	M87.80	Altra osteonecrosi: Localizzazioni multiple
M86.55	Altra osteomielite cronica ematogena: coscia	M87.81	Altra osteonecrosi: area spalla
M86.56	Altra osteomielite cronica ematogena: gamba	M87.82	Altra osteonecrosi: braccio
M86.57	Altra osteomielite cronica ematogena: caviglia e piede	M87.83	Altra osteonecrosi: avambraccio
M86.58	Altra osteomielite cronica ematogena: Altre localizzazioni	M87.84	Altra osteonecrosi: mano
M86.59	Altra osteomielite cronica ematogena: Localizzazione non precisata	M87.85	Altra osteonecrosi: coscia
M86.60	Altra osteomielite cronica: Localizzazioni multiple	M87.86	Altra osteonecrosi: gamba
M86.61	Altra osteomielite cronica: area spalla	M87.87	Altra osteonecrosi: caviglia e piede
M86.62	Altra osteomielite cronica: braccio	M87.88	Altra osteonecrosi: Altre localizzazioni
M86.63	Altra osteomielite cronica: avambraccio	M87.89	Altra osteonecrosi: Localizzazione non precisata
M86.64	Altra osteomielite cronica: mano	M87.90	Osteonecrosi non specificata: Localizzazioni multiple
M86.65	Altra osteomielite cronica: coscia	M87.91	Osteonecrosi non specificata: area spalla
M86.66	Altra osteomielite cronica: gamba	M87.92	Osteonecrosi non specificata: braccio
M86.67	Altra osteomielite cronica: caviglia e piede	M87.93	Osteonecrosi non specificata: avambraccio
M86.68	Altra osteomielite cronica: Altre localizzazioni	M87.94	Osteonecrosi non specificata: mano
M86.69	Altra osteomielite cronica: Localizzazione non precisata	M87.95	Osteonecrosi non specificata: coscia
M86.80	Altra osteomielite: Localizzazioni multiple	M87.96	Osteonecrosi non specificata: gamba
M86.81	Altra osteomielite: area spalla	M87.97	Osteonecrosi non specificata: caviglia e piede
M86.82	Altra osteomielite: braccio	M87.98	Osteonecrosi non specificata: Altre localizzazioni
M86.83	Altra osteomielite: avambraccio	M87.99	Osteonecrosi non specificata: Localizzazione non precisata
M86.84	Altra osteomielite: mano	M89.60	Osteopatia consecutiva a poliomielite: Localizzazioni multiple
M86.85	Altra osteomielite: coscia	M89.61	Osteopatia consecutiva a poliomielite: area spalla
M86.86	Altra osteomielite: gamba	M89.62	Osteopatia consecutiva a poliomielite: braccio
M86.87	Altra osteomielite: caviglia e piede	M89.63	Osteopatia consecutiva a poliomielite: avambraccio
M86.88	Altra osteomielite: Altre localizzazioni	M89.64	Osteopatia consecutiva a poliomielite: mano
M86.89	Altra osteomielite: Localizzazione non precisata	M89.65	Osteopatia consecutiva a poliomielite: coscia
M86.90	Osteomielite non specificata: Localizzazioni multiple	M89.66	Osteopatia consecutiva a poliomielite: gamba
M86.91	Osteomielite non specificata: area spalla	M89.67	Osteopatia consecutiva a poliomielite: caviglia e piede
M86.92	Osteomielite non specificata: braccio	M89.68	Osteopatia consecutiva a poliomielite: Altre localizzazioni
M86.93	Osteomielite non specificata: avambraccio	M89.69	Osteopatia consecutiva a poliomielite: Localizzazione non precisata
M86.94	Osteomielite non specificata: mano	M96.6	Frattura ossea dopo impianto ortopedico, protesi articolare o placca per osteosintesi
M86.95	Osteomielite non specificata: coscia	M96.80	Sterno lasciato elettivamente aperto dopo intervento di chirurgia toracica
M86.96	Osteomielite non specificata: gamba	M96.81	Torace instabile dopo intervento di chirurgia toracica
M86.97	Osteomielite non specificata: caviglia e piede	M96.88	Altri disturbi osteomuscolari iatrogeni
M86.98	Osteomielite non specificata: Altre localizzazioni	M96.9	Disturbi osteomuscolari iatrogeni non specificati
M86.99	Osteomielite non specificata: Localizzazione non precisata	T84.5	Infezione e reazione infiammatoria da protesi articolare interna [qualsiasi sede]
M87.10	Osteonecrosi da farmaci: Localizzazioni multiple	T84.6	Infezione e reazione infiammatoria da dispositivo fissatore interno [qualsiasi sede]
M87.11	Osteonecrosi da farmaci: area spalla	T84.7	Infezione e reazione infiammatoria da altri dispositivi, impianti ed innesti interni ortopedici
M87.12	Osteonecrosi da farmaci: braccio	T84.8	Altre complicanze di dispositivi, impianti ed innesti protesici interni ortopedici
M87.13	Osteonecrosi da farmaci: avambraccio	T84.9	Complicanza, non specificata, di dispositivo, impianto ed innesto protesico interno ortopedico
M87.14	Osteonecrosi da farmaci: mano		
M87.15	Osteonecrosi da farmaci: coscia		
M87.16	Osteonecrosi da farmaci: gamba		
M87.17	Osteonecrosi da farmaci: caviglia e piede		
M87.18	Osteonecrosi da farmaci: Altre localizzazioni		
M87.19	Osteonecrosi da farmaci: Localizzazione non precisata		
M87.20	Osteonecrosi da un trauma anteriore: Localizzazioni multiple		
M87.21	Osteonecrosi da un trauma anteriore: area spalla		

Diagnosi I13-2

S01.83	Ferita aperta (qualsiasi parte della testa) in collegamento con traumatismo intracranico	S41.89	Danno ai tessuti molli di terzo grado su frattura o lussazione aperta del braccio
S01.86	Danno ai tessuti molli di terzo grado su frattura o lussazione chiusa della testa	S51.86	Danno ai tessuti molli di terzo grado su frattura o lussazione chiusa dell'avambraccio
S01.88	Danno ai tessuti molli di secondo grado su frattura o lussazione aperta della testa	S51.88	Danno ai tessuti molli di secondo grado su frattura o lussazione aperta dell'avambraccio
S01.89	Danno ai tessuti molli di terzo grado su frattura o lussazione aperta della testa	S51.89	Danno ai tessuti molli di terzo grado su frattura o lussazione aperta dell'avambraccio
S11.86	Danno ai tessuti molli di terzo grado su frattura o lussazione chiusa del collo	S61.86	Danno ai tessuti molli di terzo grado su frattura o lussazione chiusa del polso e della mano
S11.88	Danno ai tessuti molli di secondo grado su frattura o lussazione aperta del collo	S61.88	Danno ai tessuti molli di secondo grado su frattura o lussazione aperta del polso e della mano
S11.89	Danno ai tessuti molli di terzo grado su frattura o lussazione aperta del collo	S61.89	Danno ai tessuti molli di terzo grado su frattura o lussazione aperta del polso e della mano
S21.83	Ferita aperta (qualsiasi parte del torace) in collegamento con traumatismo intratoracico	S71.86	Danno ai tessuti molli di terzo grado su frattura o lussazione chiusa dell'anca e della coscia
S21.86	Danno ai tessuti molli di terzo grado su frattura o lussazione chiusa del torace	S71.88	Danno ai tessuti molli di secondo grado su frattura o lussazione aperta dell'anca e della coscia
S21.88	Danno ai tessuti molli di secondo grado su frattura o lussazione aperta del torace	S71.89	Danno ai tessuti molli di terzo grado su frattura o lussazione aperta dell'anca e della coscia
S21.89	Danno ai tessuti molli di terzo grado su frattura o lussazione aperta del torace	S81.86	Danno ai tessuti molli di terzo grado su frattura o lussazione chiusa della gamba
S31.83	Ferita aperta (qualsiasi parte dell'addome, dei lombi e della pelvi) in collegamento con traumatismo intraaddominale	S81.88	Danno ai tessuti molli di secondo grado su frattura o lussazione aperta della gamba
S31.86	Danno ai tessuti molli di terzo grado su frattura o lussazione chiusa della colonna lombare e della pelvi	S81.89	Danno ai tessuti molli di terzo grado su frattura o lussazione aperta della gamba
S31.88	Danno ai tessuti molli di secondo grado su frattura o lussazione aperta della colonna lombare e della pelvi	S91.86	Danno ai tessuti molli di terzo grado su frattura o lussazione chiusa del piede
S31.89	Danno ai tessuti molli di terzo grado su frattura o lussazione aperta della colonna lombare e della pelvi	S91.88	Danno ai tessuti molli di secondo grado su frattura o lussazione aperta del piede
S41.86	Danno ai tessuti molli di terzo grado su frattura o lussazione chiusa del braccio	S91.89	Danno ai tessuti molli di terzo grado su frattura o lussazione aperta del piede
S41.88	Danno ai tessuti molli di secondo grado su frattura o lussazione aperta del braccio		

Procedura I13-3

77.12.00↔	Altra incisione dell'omero senza sezione, NAS	77.82↔	Altra osteotomia parziale dell'omero
77.12.10↔	Altra incisione dell'omero senza sezione, Esplorazione e trapanazione	77.87.00↔	Altra osteotomia parziale della tibia e della fibula, NAS
77.12.11↔	Altra incisione dell'omero senza sezione, Rimozione di corpo estraneo	77.87.10↔	Altra osteotomia parziale della tibia
77.12.12↔	Altra incisione dell'omero senza sezione, Impianto e rimozione di sistema di somministrazione farmacologica	77.87.11↔	Altra osteotomia parziale della fibula
77.12.13↔	Altra incisione dell'omero senza sezione, Drenaggio	77.87.99↔	Altra osteotomia parziale della tibia e della fibula, altro
77.12.99↔	Altra incisione dell'omero senza sezione, altro	77.92↔	Osteotomia totale dell'omero
77.22↔	Osteotomia cuneiforme dell'omero	77.97.00↔	Osteotomia totale della tibia e della fibula, NAS
77.27.00↔	Osteotomia cuneiforme della tibia e fibula, NAS	77.97.10↔	Osteotomia totale della tibia
77.27.10↔	Osteotomia cuneiforme della tibia	77.97.11↔	Osteotomia totale della fibula
77.27.20↔	Osteotomia cuneiforme della fibula	77.97.99↔	Osteotomia totale della tibia e della fibula, altro
77.27.99↔	Osteotomia cuneiforme della tibia e fibula, altro	78.02.00↔	Innesto osseo dell'omero, NAS
77.32.00↔	Altra sezione dell'omero, NAS	78.02.10↔	Innesto osseo dell'omero, con peduncolo vascolare e anastomosi microvascolare
77.32.10↔	Corticotomia dell'omero per osteogenesi distrazionale	78.02.11↔	Innesto osseo dell'omero, con peduncolo vascolare senza anastomosi microvascolare
77.32.99↔	Altra sezione dell'omero, altro	78.02.12↔	Innesto osseo dell'omero, allogenico
77.37.00↔	Altra sezione della tibia e fibula, NAS	78.02.13↔	Innesto osteocondrale dell'omero
77.37.10↔	Osteotomia (de)rotativa della tibia	78.02.14↔	Altra innesto osseo dell'omero (es. spongiosa autologa, innesto corticospongioso, innesto senza peduncolo vascolare)
77.37.11↔	Osteotomia (de)rotativa valgizzante o varizzante della tibia	78.02.99↔	Innesto osseo dell'omero, altro
77.37.12↔	Corticotomia per osteogenesi distrazionale della tibia	78.07.00↔	Innesto osseo della tibia e fibula, NAS
77.37.13↔	Osteotomia complessa (pluridimensionale) (con correzione assiale) della tibia	78.07.10↔	Innesto osseo della tibia, con peduncolo vascolare e anastomosi microvascolare
77.37.19↔	Altra sezione della tibia	78.07.11↔	Innesto osseo della tibia, con peduncolo vascolare senza anastomosi microvascolare
77.37.20↔	Osteotomia (de)rotativa della fibula	78.07.12↔	Innesto osseo della tibia, allogenico
77.37.21↔	Corticotomia per osteogenesi distrazionale della fibula	78.07.13↔	Innesto osteocondrale della tibia
77.37.22↔	Osteotomia complessa (pluridimensionale) (con correzione assiale) della fibula	78.07.19↔	Altra innesto osseo della tibia (es. spongiosa autologa, innesto corticospongioso, innesto senza peduncolo vascolare)
77.37.29↔	Altra sezione della fibula	78.07.20↔	Innesto osseo della fibula, con peduncolo vascolare e anastomosi microvascolare
77.37.99↔	Altra sezione della tibia e fibula, altro	78.07.21↔	Innesto osseo della fibula, con peduncolo vascolare senza anastomosi microvascolare
77.62.00↔	Asportazione locale di lesione o tessuto dell'omero, NAS		
77.62.20↔	Sbrigliamento dell'omero		
77.62.99↔	Asportazione locale di lesione o tessuto dell'omero, altro		

78.07.22↔	Innesto osseo della fibula, allogenico	78.57.10↔	Revisione (senza sostituzione) di materiale di osteosintesi della tibia
78.07.23↔	Innesto osteocondrale della fibula	78.57.20↔	Revisione (senza sostituzione) di materiale di osteosintesi della fibula
78.07.29↔	Altro innesto osseo della fibula (es. spongiosa autologa, innesto corticospongioso, innesto senza peduncolo vascolare)	78.57.99↔	Fissazione interna di tibia e fibula senza riduzione di frattura, altro
78.07.99↔	Innesto osseo della tibia e fibula, altro	78.92↔	Inserzione di stimolatore di crescita ossea sull'omero
78.12.00↔	Applicazione di fissatore esterno dell'omero (Incl. Riduzione di frattura), NAS	79.11.00↔	Riduzione chiusa di frattura dell'omero, con fissazione interna, NAS
78.12.90↔	Riduzione chiusa di altra frattura dell'omero con fissatore esterno	79.11.10↔	Riduzione chiusa di frattura dell'omero prossimale, con fissazione interna con chiodo endomidollare / di bloccaggio o con placca angolata / condilare
78.12.91↔	Riduzione aperta di altra frattura dell'omero con fissatore esterno	79.11.11↔	Riduzione chiusa di frattura dell'omero prossimale mediante fissazione interna con tecnica mini-invasiva con palloncino
78.12.99↔	Applicazione di fissatore esterno dell'omero (Incl. Riduzione di frattura), altro	79.11.19↔	Riduzione chiusa di frattura dell'omero prossimale, con altra fissazione interna (es. con vite, filo, cerchiaggio dinamico, placca a stabilità angolare)
78.17.00↔	Applicazione di fissatore esterno della tibia e della fibula (Incl. Riduzione di frattura), NAS	79.11.20↔	Riduzione chiusa di altra frattura dell'omero, con fissazione interna con chiodo endomidollare / di bloccaggio o con placca angolata / condilare
78.17.10↔	Riduzione chiusa di frattura della tibia prossimale con fissatore esterno	79.11.21↔	Riduzione chiusa di altra frattura dell'omero mediante fissazione interna con tecnica mini-invasiva con palloncino
78.17.11↔	Riduzione aperta di frattura semplice della tibia prossimale con fissatore esterno	79.11.29↔	Riduzione chiusa di altra frattura dell'omero, con altra fissazione interna (es. con vite, filo, cerchiaggio dinamico, placca a stabilità angolare)
78.17.12↔	Riduzione aperta di frattura pluriframmentaria della tibia prossimale con fissatore esterno	79.11.99↔	Riduzione chiusa di frattura dell'omero, con fissazione interna, altro
78.17.13↔	Riduzione aperta di frattura semplice della diafisi tibiale con fissatore esterno	79.16.00↔	Riduzione chiusa di frattura della tibia e della fibula, con fissazione interna, NAS
78.17.14↔	Riduzione aperta di frattura semplice della tibia distale con fissatore esterno	79.16.10↔	Riduzione chiusa di frattura della tibia prossimale, con fissazione interna con chiodo endomidollare
78.17.15↔	Riduzione chiusa di altra frattura della tibia con fissatore esterno	79.16.11↔	Riduzione chiusa di frattura della tibia prossimale mediante fissazione interna con tecnica mini-invasiva con palloncino
78.17.16↔	Riduzione aperta di frattura pluriframmentaria di altre parti della tibia con fissatore esterno	79.16.29↔	Riduzione chiusa di frattura della tibia distale, con altra fissazione interna (es. vite, placca, filo)
78.17.20↔	Riduzione aperta di frattura semplice della fibula prossimale con fissatore esterno	79.16.30↔	Riduzione chiusa di altra frattura della tibia, con fissazione interna con chiodo endomidollare
78.17.21↔	Riduzione aperta di frattura pluriframmentaria della fibula prossimale con fissatore esterno	79.16.31↔	Riduzione chiusa di altra frattura della tibia mediante fissazione interna con tecnica mini-invasiva con palloncino
78.17.22↔	Riduzione aperta di frattura semplice della diafisi della fibula con fissatore esterno	79.16.39↔	Riduzione chiusa di altra frattura della tibia, con altra fissazione interna (es. vite, placca, filo)
78.17.23↔	Riduzione aperta di frattura pluriframmentaria della diafisi della fibula con fissatore esterno	79.16.40↔	Riduzione chiusa di frattura della fibula distale, con fissazione interna con chiodo endomidollare
78.17.24↔	Riduzione chiusa di frattura della fibula distale con fissatore esterno	79.16.49↔	Riduzione chiusa di frattura della fibula distale, con altra fissazione interna (es. vite, placca, filo)
78.17.25↔	Riduzione aperta di frattura semplice della fibula distale con fissatore esterno	79.16.50↔	Riduzione chiusa di altra frattura della fibula, con fissazione interna con chiodo endomidollare
78.17.26↔	Riduzione aperta di frattura pluriframmentaria della fibula distale con fissatore esterno	79.16.59↔	Riduzione chiusa di altra frattura della fibula, con altra fissazione interna (es. vite, placca, filo)
78.17.27↔	Riduzione chiusa di altra frattura della fibula con fissatore esterno	79.16.99↔	Riduzione chiusa di frattura della tibia e della fibula, con fissazione interna, altro
78.17.99↔	Applicazione di fissatore esterno della tibia e della fibula (Incl. Riduzione di frattura), altro	79.21.00↔	Riduzione aperta di frattura dell'omero senza fissazione interna, NAS
78.22.00↔	Accorciamento dell'omero, NAS	79.21.10↔	Riduzione aperta di frattura dell'omero prossimale, senza fissazione interna
78.22.10↔	Epifisiodesi temporanea dell'omero	79.21.11↔	Riduzione aperta di frattura della diafisi dell'omero, senza fissazione interna
78.22.11↔	Epifisiodesi permanente dell'omero	79.21.12↔	Riduzione aperta di frattura dell'omero distale, senza fissazione interna
78.22.12↔	Epifisiolisi terapeutica dell'omero	79.21.99↔	Riduzione aperta di frattura dell'omero senza fissazione interna, altro
78.22.99↔	Accorciamento dell'omero, altro	79.26.00↔	Riduzione aperta di frattura della tibia e della fibula, senza fissazione interna, NAS
78.27.00↔	Accorciamento di tibia e fibula, NAS	79.26.10↔	Riduzione aperta di frattura della tibia prossimale, senza fissazione interna
78.27.10↔	Epifisiodesi temporanea della tibia	79.26.11↔	Riduzione aperta di frattura della diafisi della tibia, senza fissazione interna
78.27.11↔	Epifisiodesi permanente della tibia	79.26.12↔	Riduzione aperta di frattura della tibia distale, senza fissazione interna
78.27.12↔	Epifisiolisi terapeutica della tibia	79.26.20↔	Riduzione aperta di frattura della fibula prossimale, senza fissazione interna
78.27.19↔	Altro accorciamento della tibia	79.26.21↔	Riduzione aperta di frattura della diafisi della fibula, senza fissazione interna
78.27.20↔	Epifisiodesi temporanea della fibula		
78.27.21↔	Epifisiodesi permanente della fibula		
78.27.22↔	Epifisiolisi terapeutica della fibula		
78.27.29↔	Altro accorciamento della fibula		
78.27.99↔	Accorciamento di tibia e fibula, altro		
78.42↔	Altri interventi di riparazione o plastica sull'omero		
78.47.00↔	Altri interventi di riparazione o plastica su tibia e fibula, NAS		
78.47.10↔	Altri interventi di riparazione o plastica sulla tibia		
78.47.20↔	Altri interventi di riparazione o plastica sulla fibula		
78.47.99↔	Altri interventi di riparazione o plastica su tibia e fibula, altro		
78.52.00↔	Fissazione interna dell'omero senza riduzione di frattura, NAS		
78.52.10↔	Revisione (senza sostituzione) di materiale di osteosintesi dell'omero		
78.52.99↔	Fissazione interna dell'omero senza riduzione di frattura, altro		
78.57.00↔	Fissazione interna di tibia e fibula senza riduzione di frattura, NAS		

79.26.22↔	Riduzione aperta di frattura della fibula distale, senza fissazione interna	79.56.11↔	Riduzione aperta di epifisiolisi della tibia distale
79.26.99↔	Riduzione aperta di frattura della tibia e della fibula, senza fissazione interna, altro	79.56.20↔	Riduzione aperta di epifisiolisi della fibula prossimale
79.31.00↔	Riduzione aperta di frattura dell'omero con fissazione interna, NAS	79.56.21↔	Riduzione aperta di epifisiolisi della fibula distale
79.31.10↔	Riduzione aperta di frattura semplice dell'omero prossimale, con fissazione interna con chiodo endomidollare, placca a stabilità angolare o placca (angolata)	79.56.99↔	Riduzione aperta di epifisiolisi di tibia e fibula, altro
79.31.11↔	Riduzione aperta di frattura semplice dell'omero prossimale, con altra fissazione interna (es. vite, filo)	79.61↔	Sbrigliamento di frattura esposta dell'omero
79.31.12↔	Riduzione aperta di frattura pluriframmentaria dell'omero prossimale, con fissazione interna	79.66↔	Sbrigliamento di frattura esposta della tibia e della fibula
79.31.20↔	Riduzione aperta di frattura semplice della diafisi dell'omero, con fissazione interna	79.87.00↔	Riduzione aperta di lussazione della caviglia, NAS
79.31.30↔	Riduzione aperta di frattura semplice dell'omero distale, con fissazione interna con chiodo endomidollare, placca a stabilità angolare o placca (angolata)	79.87.10↔	Riduzione aperta di lussazione tibio-tarsale
79.31.31↔	Riduzione aperta di frattura semplice dell'omero distale, con altra fissazione interna (es. vite, filo)	79.87.20↔	Riduzione aperta di lussazione talo-calcaneare
79.31.90↔	Riduzione aperta di frattura pluriframmentaria di altre parti dell'omero, con fissazione interna	79.87.99↔	Riduzione aperta di lussazione della caviglia, altro
79.31.99↔	Riduzione aperta di frattura dell'omero con fissazione interna, altro	79.91↔	Interventi non specificati su lesione dell'omero
79.36.00↔	Riduzione aperta di frattura di tibia e fibula, con fissazione interna, NAS	79.96.00↔	Interventi non specificati su lesione della tibia e della fibula, NAS
79.36.10↔	Riduzione aperta di frattura semplice della tibia prossimale, con fissazione interna con staffe (di Blount) o chiodo endomidollare	79.96.10↔	Interventi non specificati su lesione della tibia
79.36.11↔	Riduzione aperta di frattura semplice della tibia prossimale, con fissazione interna con vite	79.96.20↔	Interventi non specificati su lesione della fibula
79.36.12↔	Riduzione aperta di frattura semplice della tibia prossimale, con altra fissazione interna	79.96.99↔	Interventi non specificati su lesione della tibia e della fibula, altro
79.36.13↔	Riduzione aperta di frattura pluriframmentaria della tibia prossimale, con fissazione interna con staffe (di Blount)	80.17.00↔	Altra artrotomia della caviglia, NAS
79.36.14↔	Riduzione aperta di frattura pluriframmentaria della tibia prossimale, con altra fissazione interna	80.17.10↔	Artrotomia artroscopica dell'articolazione talocrurale, lavaggio articolare con drenaggio
79.36.20↔	Riduzione aperta di frattura semplice del corpo della tibia, con fissazione interna	80.17.11↔	Artrotomia artroscopica dell'articolazione talocrurale, asportazione di corpo libero intra-articolare
79.36.30↔	Riduzione aperta di frattura semplice della tibia distale, con fissazione interna con chiodo endomidollare o placca a stabilità angolare	80.17.12↔	Artrotomia artroscopica dell'articolazione talocrurale, impianto o rimozione di sistema di somministrazione farmacologica
79.36.31↔	Riduzione aperta di frattura semplice della tibia distale, con fissazione interna con altra placca	80.17.20↔	Artrotomia dell'articolazione talocrurale, lavaggio articolare con drenaggio
79.36.32↔	Riduzione aperta di frattura semplice della tibia distale, con altra fissazione interna	80.17.21↔	Artrotomia dell'articolazione talocrurale, asportazione di corpo libero intra-articolare
79.36.40↔	Riduzione aperta di frattura pluriframmentaria di altre parti della tibia, con fissazione interna	80.17.29↔	Altra artrotomia dell'articolazione talocrurale
79.36.50↔	Riduzione aperta di frattura semplice della fibula prossimale, con fissazione interna	80.17.30↔	Artrotomia artroscopica dell'articolazione subtalare, lavaggio articolare con drenaggio
79.36.51↔	Riduzione aperta di frattura pluriframmentaria della fibula prossimale, con fissazione interna	80.17.31↔	Artrotomia artroscopica dell'articolazione subtalare, asportazione di corpo libero intra-articolare
79.36.60↔	Riduzione aperta di frattura semplice della diafisi della fibula, con fissazione interna con chiodo endomidollare	80.17.32↔	Artrotomia artroscopica dell'articolazione subtalare, impianto o rimozione di sistema di somministrazione farmacologica
79.36.61↔	Riduzione aperta di frattura semplice della diafisi della fibula, con altra fissazione interna	80.17.40↔	Artrotomia dell'articolazione subtalare, lavaggio articolare con drenaggio
79.36.62↔	Riduzione aperta di frattura pluriframmentaria della diafisi della fibula, con fissazione interna con placca (con stabilità angolare)	80.17.41↔	Artrotomia dell'articolazione subtalare, asportazione di corpo libero intra-articolare
79.36.63↔	Riduzione aperta di frattura pluriframmentaria della diafisi della fibula, con altra fissazione interna	80.17.49↔	Altra artrotomia dell'articolazione subtalare
79.36.70↔	Riduzione aperta di frattura semplice della fibula distale, con fissazione interna con staffe (di Blount)	80.17.99↔	Altra artrotomia della caviglia, altro
79.36.71↔	Riduzione aperta di frattura semplice della fibula distale, con fissazione interna con placca	80.47.00↔	Incisione di capsula articolare, legamenti o cartilagine della caviglia, NAS
79.36.72↔	Riduzione aperta di frattura semplice della fibula distale, con altra fissazione interna	80.47.10↔	Incisione di capsula articolare, legamenti o cartilagine, articolazione talocrurale
79.36.73↔	Riduzione aperta di frattura pluriframmentaria della fibula distale, con fissazione interna	80.47.20↔	Incisione di capsula articolare, legamenti o cartilagine, articolazione subtalare
79.36.99↔	Riduzione aperta di frattura di tibia e fibula, con fissazione interna, altro	80.47.99↔	Incisione di capsula articolare, legamenti o cartilagine della caviglia, altro
79.50↔	Riduzione aperta di epifisiolisi in sede non specificata	80.77.00↔	Sinoviectomia della caviglia, NAS
79.51↔	Riduzione aperta di epifisiolisi dell'omero	80.77.10↔	Sinoviectomia artroscopica dell'articolazione talocrurale
79.56.00↔	Riduzione aperta di epifisiolisi di tibia e fibula, NAS	80.77.11↔	Sinoviectomia artroscopica dell'articolazione subtalare
79.56.10↔	Riduzione aperta di epifisiolisi della tibia prossimale	80.77.20↔	Sinoviectomia a cielo aperto dell'articolazione talocrurale
		80.77.21↔	Sinoviectomia a cielo aperto dell'articolazione subtalare
		80.77.99↔	Sinoviectomia della caviglia, altro
		81.11↔	Fusione della caviglia
		81.12.00↔	Artrodesi triplice, NAS
		81.12.10↔	Artrodesi dell'articolazione talocrurale e subtalare
		81.12.11↔	Artrodesi dell'articolazione talocrurale, subtalare e di Chopart
		81.12.12↔	Artrodesi dell'articolazione subtalare, due camere articolari
		81.12.13↔	Artrodesi dell'articolazione subtalare, tre camere articolari
		81.12.99↔	Artrodesi triplice, altro
		81.47.00↔	Altra riparazione del ginocchio, NAS
		81.47.10↔	Rifissazione di frammento osteocondrale del ginocchio
		81.47.11↔	Rifissazione di frammento osteocondrale del ginocchio, per via artroscopica
		81.47.12↔	Spongioplastica subcondrale del ginocchio
		81.47.13↔	Spongioplastica subcondrale del ginocchio, per via artroscopica
		81.47.14↔	Rifissazione del menisco, chirurgica a cielo aperto
		81.47.15↔	Rifissazione del menisco, per via artroscopica
		81.47.16↔	Trapianto di menisco
		81.47.17↔	Innesto di cartilagine e impianto di colture tissutali prodotte in vitro del ginocchio, chirurgica a cielo aperto

81.47.18↔	Innesto di cartilagine e impianto di colture tissutali prodotte in vitro del ginocchio, per via artroscopica	81.96.43↔	Altra riparazione articolare, Articolazione tibio-fibulare prossimale, Spongioplastica subcondrale, per via artroscopica
81.47.19↔	Rifissazione ossea di legamento crociato, chirurgica a cielo aperto	81.96.44↔	Altra riparazione articolare, Articolazione tibio-fibulare prossimale, Spongioplastica subcondrale, chirurgica a cielo aperto
81.47.20↔	Rifissazione ossea di legamento crociato, per via artroscopica	81.96.45↔	Altra riparazione articolare, Articolazione tibio-fibulare prossimale, Innesto di cartilagine e impianto di colture tissutali prodotte in vitro, per via artroscopica
81.47.21↔	Condroabrasione del ginocchio, chirurgica a cielo aperto	81.96.46↔	Altra riparazione articolare, Articolazione tibio-fibulare prossimale, Innesto di cartilagine e impianto di colture tissutali prodotte in vitro, chirurgica a cielo aperto
81.47.22↔	Condroabrasione del ginocchio, per via artroscopica	81.96.47↔	Altra riparazione articolare, Articolazione tibio-fibulare prossimale, Condroabrasione, per via artroscopica
81.47.23↔	Perforazione subcondrale del ginocchio, chirurgica a cielo aperto	81.96.48↔	Altra riparazione articolare, Articolazione tibio-fibulare prossimale, Condroabrasione, chirurgica a cielo aperto
81.47.24↔	Perforazione subcondrale del ginocchio, per via artroscopica	81.96.49↔	Altra riparazione articolare, Articolazione tibio-fibulare prossimale, altro
81.47.25↔	Perforazione subcondrale del ginocchio con inserzione di impianto acellulare, per via artroscopica	81.96.4a↔	Altra riparazione articolare, Articolazione tibio-fibulare prossimale, Perforazione subcondrale, per via artroscopica
81.47.26↔	Impianto di sostituto cartilagineo metallico individuale nel ginocchio	81.96.4b↔	Altra riparazione articolare, Articolazione tibio-fibulare prossimale, Perforazione subcondrale, chirurgica a cielo aperto
81.47.27↔	Artroplastica di resezione del ginocchio	81.96.4c↔	Altra riparazione articolare, Articolazione tibio-fibulare prossimale, Perforazione subcondrale con inserzione di impianto acellulare, per via artroscopica
81.47.28↔	Perforazione subcondrale dell'articolazione del ginocchio con inserzione di impianto acellulare, chirurgica a cielo aperto	81.99.83↔	Altri interventi artroscopici sulle strutture articolari, Articolazione talocrurale
81.47.30↔	Altra rifissazione e sutura dell'apparato capsulo-legamentoso del ginocchio	81.99.9b↔	Altri interventi chirurgici a cielo aperto sulle strutture articolari, Articolazione talocrurale
81.47.31↔	Altra legamentoplastica del ginocchio, chirurgica a cielo aperto	81.99.9c↔	Altri interventi chirurgici a cielo aperto sulle strutture articolari, Articolazione subtalare
81.47.40↔	Altra riparazione del ginocchio, Rotula e apparato di sostegno		
81.47.50↔	Innesto cartilagineo con procedura OATS (sistema di transfer osteoarticolare), mosaico-plastica, chirurgica a cielo aperto		
81.47.51↔	Innesto cartilagineo con procedura OATS (sistema di transfer osteoarticolare), mosaico-plastica, per via artroscopica		
81.47.90↔	Altra riparazione del ginocchio, per via artroscopica		
81.47.99↔	Altra riparazione del ginocchio, altro		
81.96.40↔	Altra riparazione articolare, Articolazione tibio-fibulare prossimale, NAS		
81.96.41↔	Altra riparazione articolare, Articolazione tibio-fibulare prossimale, Rifissazione di frammento osteocondrale, per via artroscopica		
81.96.42↔	Altra riparazione articolare, Articolazione tibio-fibulare prossimale, Rifissazione di frammento osteocondrale, chirurgica a cielo aperto		

Procedura I13-4

77.12.00↔	Altra incisione dell'omero senza sezione, NAS	77.87.10↔	Altra osteotomia parziale della tibia
77.12.10↔	Altra incisione dell'omero senza sezione, Esplorazione e trapanazione	77.87.11↔	Altra osteotomia parziale della fibula
77.12.11↔	Altra incisione dell'omero senza sezione, Rimozione di corpo estraneo	77.87.99↔	Altra osteotomia parziale della tibia e della fibula, altro
77.12.12↔	Altra incisione dell'omero senza sezione, Impianto e rimozione di sistema di somministrazione farmacologica	77.92↔	Ostectomia totale dell'omero
77.12.13↔	Altra incisione dell'omero senza sezione, Drenaggio	77.97.00↔	Ostectomia totale della tibia e della fibula, NAS
77.12.99↔	Altra incisione dell'omero senza sezione, altro	77.97.10↔	Ostectomia totale della tibia
77.22↔	Osteotomia cuneiforme dell'omero	77.97.11↔	Ostectomia totale della fibula
77.27.00↔	Osteotomia cuneiforme della tibia e fibula, NAS	77.97.99↔	Ostectomia totale della tibia e della fibula, altro
77.27.10↔	Osteotomia cuneiforme della tibia	78.02.00↔	Innesto osseo dell'omero, NAS
77.27.20↔	Osteotomia cuneiforme della fibula	78.02.10↔	Innesto osseo dell'omero, con peduncolo vascolare e anastomosi microvascolare
77.27.99↔	Osteotomia cuneiforme della tibia e fibula, altro	78.02.11↔	Innesto osseo dell'omero, con peduncolo vascolare senza anastomosi microvascolare
77.32.10↔	Corticotomia dell'omero per osteogenesi distrazionale	78.02.12↔	Innesto osseo dell'omero, allogenic
77.37.00↔	Altra sezione della tibia e fibula, NAS	78.02.13↔	Innesto osteocondrale dell'omero
77.37.10↔	Osteotomia (de)rotativa della tibia	78.02.14↔	Altra innesto osseo dell'omero (es. spongiosa autologa, innesto corticospongioso, innesto senza peduncolo vascolare)
77.37.11↔	Osteotomia (de)rotativa valgizzante o varizzante della tibia	78.02.99↔	Innesto osseo dell'omero, altro
77.37.12↔	Corticotomia per osteogenesi distrazionale della tibia	78.07.00↔	Innesto osseo della tibia e fibula, NAS
77.37.13↔	Osteotomia complessa (pluridimensionale) (con correzione assiale) della fibula	78.07.10↔	Innesto osseo della tibia, con peduncolo vascolare e anastomosi microvascolare
77.37.19↔	Altra sezione della tibia	78.07.11↔	Innesto osseo della tibia, con peduncolo vascolare senza anastomosi microvascolare
77.37.20↔	Osteotomia (de)rotativa della fibula	78.07.12↔	Innesto osseo della tibia, allogenic
77.37.21↔	Corticotomia per osteogenesi distrazionale della fibula	78.07.13↔	Innesto osteocondrale della tibia
77.37.22↔	Osteotomia complessa (pluridimensionale) (con correzione assiale) della fibula	78.07.19↔	Altra innesto osseo della tibia (es. spongiosa autologa, innesto corticospongioso, innesto senza peduncolo vascolare)
77.37.29↔	Altra sezione della fibula	78.07.20↔	Innesto osseo della fibula, con peduncolo vascolare e anastomosi microvascolare
77.37.99↔	Altra sezione della tibia e fibula, altro	78.07.21↔	Innesto osseo della fibula, con peduncolo vascolare senza anastomosi microvascolare
77.62.00↔	Asportazione locale di lesione o tessuto dell'omero, NAS	78.07.22↔	Innesto osseo della fibula, allogenic
77.62.20↔	Sbrigliamento dell'omero	78.07.23↔	Innesto osteocondrale della fibula
77.62.99↔	Asportazione locale di lesione o tessuto dell'omero, altro		
77.82↔	Altra osteotomia parziale dell'omero		
77.87.00↔	Altra osteotomia parziale della tibia e della fibula, NAS		

78.07.29↔	Altro innesto osseo della fibula (es. spongiosa autologa, innesto corticospongioso, innesto senza peduncolo vascolare)	79.16.10↔	Riduzione chiusa di frattura della tibia prossimale, con fissazione interna con chiodo endomidollare
78.07.99↔	Innesto osseo della tibia e fibula, altro	79.16.11↔	Riduzione chiusa di frattura della tibia prossimale mediante fissazione interna con tecnica mini-invasiva con palloncino
78.22.00↔	Accorciamento dell'omero, NAS	79.16.29↔	Riduzione chiusa di frattura della tibia distale, con altra fissazione interna (es. vite, placca, filo)
78.22.10↔	Epifisiodesi temporanea dell'omero	79.16.30↔	Riduzione chiusa di altra frattura della tibia, con fissazione interna con chiodo endomidollare
78.22.11↔	Epifisiodesi permanente dell'omero	79.16.31↔	Riduzione chiusa di altra frattura della tibia mediante fissazione interna con tecnica mini-invasiva con palloncino
78.22.12↔	Epifisiolisi terapeutica dell'omero	79.16.39↔	Riduzione chiusa di altra frattura della tibia, con altra fissazione interna (es. vite, placca, filo)
78.22.99↔	Accorciamento dell'omero, altro	79.16.40↔	Riduzione chiusa di frattura della fibula distale, con fissazione interna con chiodo endomidollare
78.27.00↔	Accorciamento di tibia e fibula, NAS	79.16.49↔	Riduzione chiusa di frattura della fibula distale, con altra fissazione interna (es. vite, placca, filo)
78.27.10↔	Epifisiodesi temporanea della tibia	79.16.50↔	Riduzione chiusa di altra frattura della fibula, con fissazione interna con chiodo endomidollare
78.27.11↔	Epifisiodesi permanente della tibia	79.16.59↔	Riduzione chiusa di altra frattura della fibula, con altra fissazione interna (es. vite, placca, filo)
78.27.12↔	Epifisiolisi terapeutica della tibia	79.16.99↔	Riduzione chiusa di frattura della tibia e della fibula, con fissazione interna, altro
78.27.19↔	Altro accorciamento della tibia	79.21.00↔	Riduzione aperta di frattura dell'omero senza fissazione interna, NAS
78.27.20↔	Epifisiodesi temporanea della fibula	79.21.10↔	Riduzione aperta di frattura dell'omero prossimale, senza fissazione interna
78.27.21↔	Epifisiodesi permanente della fibula	79.21.11↔	Riduzione aperta di frattura della diafisi dell'omero, senza fissazione interna
78.27.22↔	Epifisiolisi terapeutica della fibula	79.21.12↔	Riduzione aperta di frattura dell'omero distale, senza fissazione interna
78.27.29↔	Altro accorciamento della fibula	79.21.99↔	Riduzione aperta di frattura dell'omero senza fissazione interna, altro
78.27.99↔	Accorciamento di tibia e fibula, altro	79.26.00↔	Riduzione aperta di frattura della tibia e della fibula, senza fissazione interna, NAS
78.42↔	Altri interventi di riparazione o plastica sull'omero	79.26.10↔	Riduzione aperta di frattura della tibia prossimale, senza fissazione interna
78.47.00↔	Altri interventi di riparazione o plastica su tibia e fibula, NAS	79.26.11↔	Riduzione aperta di frattura della diafisi della tibia, senza fissazione interna
78.47.10↔	Altri interventi di riparazione o plastica sulla tibia	79.26.12↔	Riduzione aperta di frattura della tibia distale, senza fissazione interna
78.47.20↔	Altri interventi di riparazione o plastica sulla fibula	79.26.20↔	Riduzione aperta di frattura della fibula prossimale, senza fissazione interna
78.47.99↔	Altri interventi di riparazione o plastica su tibia e fibula, altro	79.26.21↔	Riduzione aperta di frattura della diafisi della fibula, senza fissazione interna
78.52.00↔	Fissazione interna dell'omero senza riduzione di frattura, NAS	79.26.22↔	Riduzione aperta di frattura della fibula distale, senza fissazione interna
78.52.10↔	Revisione (senza sostituzione) di materiale di osteosintesi dell'omero	79.26.99↔	Riduzione aperta di frattura della tibia e della fibula, senza fissazione interna, altro
78.52.99↔	Fissazione interna dell'omero senza riduzione di frattura, altro	79.31.00↔	Riduzione aperta di frattura dell'omero con fissazione interna, NAS
78.57.00↔	Fissazione interna di tibia e fibula senza riduzione di frattura, NAS	79.31.10↔	Riduzione aperta di frattura semplice dell'omero prossimale, con fissazione interna con chiodo endomidollare, placca a stabilità angolare o placca (angolata)
78.57.10↔	Revisione (senza sostituzione) di materiale di osteosintesi della tibia	79.31.11↔	Riduzione aperta di frattura semplice dell'omero prossimale, con altra fissazione interna (es. vite, filo)
78.57.20↔	Revisione (senza sostituzione) di materiale di osteosintesi della fibula	79.31.12↔	Riduzione aperta di frattura pluriframmentaria dell'omero prossimale, con fissazione interna
78.57.99↔	Fissazione interna di tibia e fibula senza riduzione di frattura, altro	79.31.20↔	Riduzione aperta di frattura semplice della diafisi dell'omero, con fissazione interna
78.62.00↔	Rimozione di dispositivo impiantato dall'omero, NAS	79.31.30↔	Riduzione aperta di frattura semplice dell'omero distale, con fissazione interna con chiodo endomidollare, placca a stabilità angolare o placca (angolata)
78.62.01↔	Rimozione di dispositivo impiantato dall'omero: filo (endomidollare), vite, cerchiaggio dinamico, placca (con stabilità angolare), placca angolata / condilare, chiodo endomidollare, chiodo di bloccaggio, chiodo di trasfissione, fissatore esterno, fissatore circolare, staffe (di Blount)	79.31.31↔	Riduzione aperta di frattura semplice dell'omero distale, con altra fissazione interna (es. vite, filo)
78.62.02↔	Rimozione di dispositivo impiantato dall'omero: vite di compressione dinamica, chiodo endomidollare con componente articolare	79.31.90↔	Riduzione aperta di frattura pluriframmentaria di altre parti dell'omero, con fissazione interna
78.62.05↔	Rimozione di dispositivo impiantato dall'omero, Rimozione di sostituto osseo (parziale) dall'omero	79.31.99↔	Riduzione aperta di frattura dell'omero con fissazione interna, altro
78.62.08↔	Rimozione di dispositivo impiantato dall'omero: altro materiale di osteosintesi	79.36.00↔	Riduzione aperta di frattura di tibia e fibula, con fissazione interna, NAS
78.62.99↔	Rimozione di dispositivo impiantato dall'omero, altro	79.36.10↔	Riduzione aperta di frattura semplice della tibia prossimale, con fissazione interna con staffe (di Blount) o chiodo endomidollare
79.11.00↔	Riduzione chiusa di frattura dell'omero, con fissazione interna, NAS		
79.11.10↔	Riduzione chiusa di frattura dell'omero prossimale, con fissazione interna con chiodo endomidollare / di bloccaggio o con placca angolata / condilare		
79.11.11↔	Riduzione chiusa di frattura dell'omero prossimale mediante fissazione interna con tecnica mini-invasiva con palloncino		
79.11.19↔	Riduzione chiusa di frattura dell'omero prossimale, con altra fissazione interna (es. con vite, filo, cerchiaggio dinamico, placca a stabilità angolare)		
79.11.20↔	Riduzione chiusa di altra frattura dell'omero, con fissazione interna con chiodo endomidollare / di bloccaggio o con placca angolata / condilare		
79.11.21↔	Riduzione chiusa di altra frattura dell'omero mediante fissazione interna con tecnica mini-invasiva con palloncino		
79.11.29↔	Riduzione chiusa di altra frattura dell'omero, con altra fissazione interna (es. con vite, filo, cerchiaggio dinamico, placca a stabilità angolare)		
79.11.99↔	Riduzione chiusa di frattura dell'omero, con fissazione interna, altro		
79.16.00↔	Riduzione chiusa di frattura della tibia e della fibula, con fissazione interna, NAS		

79.36.11↔	Riduzione aperta di frattura semplice della tibia prossimale, con fissazione interna con vite	79.36.71↔	Riduzione aperta di frattura semplice della fibula distale, con fissazione interna con placca
79.36.12↔	Riduzione aperta di frattura semplice della tibia prossimale, con altra fissazione interna	79.36.72↔	Riduzione aperta di frattura semplice della fibula distale, con altra fissazione interna
79.36.13↔	Riduzione aperta di frattura pluriframmentaria della tibia prossimale, con fissazione interna con staffe (di Blount)	79.36.73↔	Riduzione aperta di frattura pluriframmentaria della fibula distale, con fissazione interna
79.36.14↔	Riduzione aperta di frattura pluriframmentaria della tibia prossimale, con altra fissazione interna	79.36.99↔	Riduzione aperta di frattura di tibia e fibula, con fissazione interna, altro
79.36.20↔	Riduzione aperta di frattura semplice del corpo della tibia, con fissazione interna	79.50↔	Riduzione aperta di epifisiolisi in sede non specificata
79.36.30↔	Riduzione aperta di frattura semplice della tibia distale, con fissazione interna con chiodo endomidollare o placca a stabilità angolare	79.51↔	Riduzione aperta di epifisiolisi dell'omero
79.36.31↔	Riduzione aperta di frattura semplice della tibia distale, con fissazione interna con altra placca	79.56.00↔	Riduzione aperta di epifisiolisi di tibia e fibula, NAS
79.36.32↔	Riduzione aperta di frattura semplice della tibia distale, con altra fissazione interna	79.56.10↔	Riduzione aperta di epifisiolisi della tibia prossimale
79.36.40↔	Riduzione aperta di frattura pluriframmentaria di altre parti della fibula, con fissazione interna	79.56.11↔	Riduzione aperta di epifisiolisi della tibia distale
79.36.50↔	Riduzione aperta di frattura semplice della fibula prossimale, con fissazione interna	79.56.20↔	Riduzione aperta di epifisiolisi della fibula prossimale
79.36.51↔	Riduzione aperta di frattura pluriframmentaria della fibula prossimale, con fissazione interna	79.56.21↔	Riduzione aperta di epifisiolisi della fibula distale
79.36.60↔	Riduzione aperta di frattura semplice della diafisi della fibula, con fissazione interna con chiodo endomidollare	79.56.99↔	Riduzione aperta di epifisiolisi di tibia e fibula, altro
79.36.61↔	Riduzione aperta di frattura semplice della diafisi della fibula, con altra fissazione interna	79.61↔	Sbrigliamento di frattura esposta dell'omero
79.36.62↔	Riduzione aperta di frattura pluriframmentaria della diafisi della fibula, con fissazione interna con placca (con stabilità angolare)	79.66↔	Sbrigliamento di frattura esposta della tibia e della fibula
79.36.63↔	Riduzione aperta di frattura pluriframmentaria della diafisi della fibula, con altra fissazione interna	79.91↔	Interventi non specificati su lesione dell'omero
79.36.70↔	Riduzione aperta di frattura semplice della fibula distale, con fissazione interna con staffe (di Blount)	79.96.00↔	Interventi non specificati su lesione della tibia e della fibula, NAS
		79.96.10↔	Interventi non specificati su lesione della tibia
		79.96.20↔	Interventi non specificati su lesione della fibula
		79.96.99↔	Interventi non specificati su lesione della tibia e della fibula, altro
		81.11↔	Fusione della caviglia
		81.12.00↔	Artrodesi triplice, NAS
		81.12.10↔	Artrodesi dell'articolazione talocrurale e subtalare
		81.12.11↔	Artrodesi dell'articolazione talocrurale, subtalare e di Chopart
		81.12.12↔	Artrodesi dell'articolazione subtalare, due camere articolari
		81.12.13↔	Artrodesi dell'articolazione subtalare, tre camere articolari
		81.12.99↔	Artrodesi triplice, altro

Procedura I13-5

77.12.00↔	Altra incisione dell'omero senza sezione, NAS	77.92↔	Ostectomia totale dell'omero
77.12.10↔	Altra incisione dell'omero senza sezione, Esplorazione e trapanazione	77.97.00↔	Ostectomia totale della tibia e della fibula, NAS
77.12.11↔	Altra incisione dell'omero senza sezione, Rimozione di corpo estraneo	77.97.10↔	Ostectomia totale della tibia
77.12.12↔	Altra incisione dell'omero senza sezione, Impianto e rimozione di sistema di somministrazione farmacologica	77.97.11↔	Ostectomia totale della fibula
77.12.13↔	Altra incisione dell'omero senza sezione, Drenaggio	77.97.99↔	Ostectomia totale della tibia e della fibula, altro
77.12.99↔	Altra incisione dell'omero senza sezione, altro	78.02.00↔	Innesto osseo dell'omero, NAS
77.22↔	Osteotomia cuneiforme dell'omero	78.02.10↔	Innesto osseo dell'omero, con peduncolo vascolare e anastomosi microvascolare
77.27.00↔	Osteotomia cuneiforme della tibia e fibula, NAS	78.02.11↔	Innesto osseo dell'omero, con peduncolo vascolare senza anastomosi microvascolare
77.27.10↔	Osteotomia cuneiforme della tibia	78.02.12↔	Innesto osseo dell'omero, allogenico
77.27.20↔	Osteotomia cuneiforme della fibula	78.02.13↔	Innesto osteocondrale dell'omero
77.27.99↔	Osteotomia cuneiforme della tibia e fibula, altro	78.02.14↔	Altro innesto osseo dell'omero (es. spongiosa autologa, innesto corticospongioso, innesto senza peduncolo vascolare)
77.32.10↔	Corticotomia dell'omero per osteogenesi distrazionale	78.02.99↔	Innesto osseo dell'omero, altro
77.37.00↔	Altra sezione della tibia e fibula, NAS	78.07.00↔	Innesto osseo della tibia e fibula, NAS
77.37.10↔	Osteotomia (de)rotativa della tibia	78.07.10↔	Innesto osseo della tibia, con peduncolo vascolare e anastomosi microvascolare
77.37.11↔	Osteotomia (de)rotativa valgizzante o varizzante della tibia	78.07.11↔	Innesto osseo della tibia, con peduncolo vascolare senza anastomosi microvascolare
77.37.12↔	Corticotomia per osteogenesi distrazionale della tibia	78.07.12↔	Innesto osseo della tibia, allogenico
77.37.13↔	Osteotomia complessa (pluridimensionale) (con correzione assiale) della tibia	78.07.13↔	Innesto osteocondrale della tibia
77.37.19↔	Altra sezione della tibia	78.07.19↔	Altro innesto osseo della tibia (es. spongiosa autologa, innesto corticospongioso, innesto senza peduncolo vascolare)
77.37.20↔	Osteotomia (de)rotativa della fibula	78.07.20↔	Innesto osseo della fibula, con peduncolo vascolare e anastomosi microvascolare
77.37.21↔	Corticotomia per osteogenesi distrazionale della fibula	78.07.21↔	Innesto osseo della fibula, con peduncolo vascolare senza anastomosi microvascolare
77.37.22↔	Osteotomia complessa (pluridimensionale) (con correzione assiale) della fibula	78.07.22↔	Innesto osseo della fibula, allogenico
77.37.29↔	Altra sezione della fibula	78.07.23↔	Innesto osteocondrale della fibula
77.37.99↔	Altra sezione della tibia e fibula, altro	78.07.29↔	Altro innesto osseo della fibula (es. spongiosa autologa, innesto corticospongioso, innesto senza peduncolo vascolare)
77.62.00↔	Asportazione locale di lesione o tessuto dell'omero, NAS	78.07.99↔	Innesto osseo della tibia e fibula, altro
77.62.20↔	Sbrigliamento dell'omero	78.12.00↔	Applicazione di fissatore esterno dell'omero (Incl. Riduzione di frattura), NAS
77.62.99↔	Asportazione locale di lesione o tessuto dell'omero, altro		
77.82↔	Altra ostectomia parziale dell'omero		
77.87.00↔	Altra ostectomia parziale della tibia e della fibula, NAS		
77.87.10↔	Altra ostectomia parziale della tibia		
77.87.11↔	Altra ostectomia parziale della fibula		
77.87.99↔	Altra ostectomia parziale della tibia e della fibula, altro		

78.12.90↔	Riduzione chiusa di altra frattura dell'omero con fissatore esterno	79.16.59↔	Riduzione chiusa di altra frattura della fibula, con altra fissazione interna (es. vite, placca, filo)
78.12.91↔	Riduzione aperta di altra frattura dell'omero con fissatore esterno	79.16.99↔	Riduzione chiusa di frattura della tibia e della fibula, con fissazione interna, altro
78.12.99↔	Applicazione di fissatore esterno dell'omero (Incl. Riduzione di frattura), altro	79.21.00↔	Riduzione aperta di frattura dell'omero senza fissazione interna, NAS
78.22.00↔	Accorciamento dell'omero, NAS	79.21.10↔	Riduzione aperta di frattura dell'omero prossimale, senza fissazione interna
78.22.10↔	Epifisiodesi temporanea dell'omero	79.21.11↔	Riduzione aperta di frattura della diafisi dell'omero, senza fissazione interna
78.22.11↔	Epifisiodesi permanente dell'omero	79.21.12↔	Riduzione aperta di frattura dell'omero distale, senza fissazione interna
78.22.12↔	Epifisiolisi terapeutica dell'omero	79.21.99↔	Riduzione aperta di frattura dell'omero senza fissazione interna, altro
78.22.99↔	Accorciamento dell'omero, altro	79.26.00↔	Riduzione aperta di frattura della tibia e della fibula, senza fissazione interna, NAS
78.27.00↔	Accorciamento di tibia e fibula, NAS	79.26.10↔	Riduzione aperta di frattura della tibia prossimale, senza fissazione interna
78.27.10↔	Epifisiodesi temporanea della tibia	79.26.11↔	Riduzione aperta di frattura della diafisi della tibia, senza fissazione interna
78.27.11↔	Epifisiodesi permanente della tibia	79.26.12↔	Riduzione aperta di frattura della tibia distale, senza fissazione interna
78.27.12↔	Epifisiolisi terapeutica della tibia	79.26.20↔	Riduzione aperta di frattura della fibula prossimale, senza fissazione interna
78.27.19↔	Altro accorciamento della tibia	79.26.21↔	Riduzione aperta di frattura della diafisi della fibula, senza fissazione interna
78.27.20↔	Epifisiodesi temporanea della fibula	79.26.22↔	Riduzione aperta di frattura della fibula distale, senza fissazione interna
78.27.21↔	Epifisiodesi permanente della fibula	79.26.99↔	Riduzione aperta di frattura della tibia e della fibula, senza fissazione interna, altro
78.27.22↔	Epifisiolisi terapeutica della fibula	79.31.00↔	Riduzione aperta di frattura dell'omero con fissazione interna, NAS
78.27.29↔	Altro accorciamento della fibula	79.31.10↔	Riduzione aperta di frattura semplice dell'omero prossimale, con fissazione interna con chiodo endomidollare, placca a stabilità angolare o placca (angolata)
78.27.99↔	Accorciamento di tibia e fibula, altro	79.31.11↔	Riduzione aperta di frattura semplice dell'omero prossimale, con altra fissazione interna (es. vite, filo)
78.42↔	Altri interventi di riparazione o plastica sull'omero	79.31.12↔	Riduzione aperta di frattura pluriframmentaria dell'omero prossimale, con fissazione interna
78.47.00↔	Altri interventi di riparazione o plastica su tibia e fibula, NAS	79.31.20↔	Riduzione aperta di frattura semplice della diafisi dell'omero, con fissazione interna
78.47.10↔	Altri interventi di riparazione o plastica sulla tibia	79.31.30↔	Riduzione aperta di frattura semplice dell'omero distale, con fissazione interna con chiodo endomidollare, placca a stabilità angolare o placca (angolata)
78.47.20↔	Altri interventi di riparazione o plastica sulla fibula	79.31.31↔	Riduzione aperta di frattura semplice dell'omero distale, con altra fissazione interna (es. vite, filo)
78.47.99↔	Altri interventi di riparazione o plastica su tibia e fibula, altro	79.31.90↔	Riduzione aperta di frattura pluriframmentaria di altre parti dell'omero, con fissazione interna
78.52.00↔	Fissazione interna dell'omero senza riduzione di frattura, NAS	79.31.99↔	Riduzione aperta di frattura dell'omero con fissazione interna, altro
78.52.10↔	Revisione (senza sostituzione) di materiale di osteosintesi dell'omero	79.36.00↔	Riduzione aperta di frattura di tibia e fibula, con fissazione interna, NAS
78.52.99↔	Fissazione interna dell'omero senza riduzione di frattura, altro	79.36.10↔	Riduzione aperta di frattura semplice della tibia prossimale, con fissazione interna con staffe (di Blount) o chiodo endomidollare
78.57.00↔	Fissazione interna di tibia e fibula senza riduzione di frattura, NAS	79.36.11↔	Riduzione aperta di frattura semplice della tibia prossimale, con fissazione interna con vite
78.57.10↔	Revisione (senza sostituzione) di materiale di osteosintesi della tibia	79.36.12↔	Riduzione aperta di frattura semplice della tibia prossimale, con altra fissazione interna
78.57.20↔	Revisione (senza sostituzione) di materiale di osteosintesi della fibula	79.36.13↔	Riduzione aperta di frattura pluriframmentaria della tibia prossimale, con fissazione interna con staffe (di Blount)
78.57.99↔	Fissazione interna di tibia e fibula senza riduzione di frattura, altro	79.36.14↔	Riduzione aperta di frattura pluriframmentaria della tibia prossimale, con altra fissazione interna
78.62.00↔	Rimozione di dispositivo impiantato dall'omero, NAS	79.36.20↔	Riduzione aperta di frattura semplice del corpo della tibia, con fissazione interna
78.62.01↔	Rimozione di dispositivo impiantato dall'omero: filo (endomidollare), vite, cerchiaggio dinamico, placca (con stabilità angolare), placca angolata / condilare, chiodo endomidollare, chiodo di bloccaggio, chiodo di trasfissione, fissatore esterno, fissatore circolare, staffe (di Blount)	79.36.30↔	Riduzione aperta di frattura semplice della tibia distale, con fissazione interna con chiodo endomidollare o placca a stabilità angolare
78.62.02↔	Rimozione di dispositivo impiantato dall'omero: vite di compressione dinamica, chiodo endomidollare con componente articolare	79.36.31↔	Riduzione aperta di frattura semplice della tibia distale, con fissazione interna con altra placca
78.62.05↔	Rimozione di dispositivo impiantato dall'omero, Rimozione di sostituto osseo (parziale) dall'omero	79.36.32↔	Riduzione aperta di frattura semplice della tibia distale, con altra fissazione interna
78.62.08↔	Rimozione di dispositivo impiantato dall'omero: altro materiale di osteosintesi	79.36.40↔	Riduzione aperta di frattura pluriframmentaria di altre parti della tibia, con fissazione interna
78.62.99↔	Rimozione di dispositivo impiantato dall'omero, altro		
79.16.00↔	Riduzione chiusa di frattura della tibia e della fibula, con fissazione interna, NAS		
79.16.10↔	Riduzione chiusa di frattura della tibia prossimale, con fissazione interna con chiodo endomidollare		
79.16.11↔	Riduzione chiusa di frattura della tibia prossimale mediante fissazione interna con tecnica mini-invasiva con palloncino		
79.16.29↔	Riduzione chiusa di frattura della tibia distale, con altra fissazione interna (es. vite, placca, filo)		
79.16.30↔	Riduzione chiusa di altra frattura della tibia, con fissazione interna con chiodo endomidollare		
79.16.31↔	Riduzione chiusa di altra frattura della tibia mediante fissazione interna con tecnica mini-invasiva con palloncino		
79.16.39↔	Riduzione chiusa di altra frattura della tibia, con altra fissazione interna (es. vite, placca, filo)		
79.16.40↔	Riduzione chiusa di frattura della fibula distale, con fissazione interna con chiodo endomidollare		
79.16.49↔	Riduzione chiusa di frattura della fibula distale, con altra fissazione interna (es. vite, placca, filo)		
79.16.50↔	Riduzione chiusa di altra frattura della fibula, con fissazione interna con chiodo endomidollare		

79.36.50↔	Riduzione aperta di frattura semplice della fibula prossimale, con fissazione interna	79.51↔	Riduzione aperta di epifisiolisi dell'omero
79.36.51↔	Riduzione aperta di frattura pluriframmentaria della fibula prossimale, con fissazione interna	79.56.00↔	Riduzione aperta di epifisiolisi di tibia e fibula, NAS
79.36.60↔	Riduzione aperta di frattura semplice della diafisi della fibula, con fissazione interna con chiodo endomidollare	79.56.10↔	Riduzione aperta di epifisiolisi della tibia prossimale
79.36.61↔	Riduzione aperta di frattura semplice della diafisi della fibula, con altra fissazione interna	79.56.11↔	Riduzione aperta di epifisiolisi della tibia distale
79.36.62↔	Riduzione aperta di frattura pluriframmentaria della diafisi della fibula, con fissazione interna con placca (con stabilità angolare)	79.56.20↔	Riduzione aperta di epifisiolisi della fibula prossimale
79.36.63↔	Riduzione aperta di frattura pluriframmentaria della diafisi della fibula, con altra fissazione interna	79.56.21↔	Riduzione aperta di epifisiolisi della fibula distale
79.36.70↔	Riduzione aperta di frattura semplice della fibula distale, con fissazione interna con staffe (di Blount)	79.56.99↔	Riduzione aperta di epifisiolisi di tibia e fibula, altro
79.36.71↔	Riduzione aperta di frattura semplice della fibula distale, con fissazione interna con placca	79.61↔	Sbrigliamento di frattura esposta dell'omero
79.36.72↔	Riduzione aperta di frattura semplice della fibula distale, con altra fissazione interna	79.66↔	Sbrigliamento di frattura esposta della tibia e della fibula
79.36.73↔	Riduzione aperta di frattura pluriframmentaria della fibula distale, con fissazione interna	79.91↔	Interventi non specificati su lesione dell'omero
79.36.99↔	Riduzione aperta di frattura di tibia e fibula, con fissazione interna, altro	79.96.00↔	Interventi non specificati su lesione della tibia e della fibula, NAS
79.50↔	Riduzione aperta di epifisiolisi in sede non specificata	79.96.10↔	Interventi non specificati su lesione della tibia
		79.96.20↔	Interventi non specificati su lesione della fibula
		79.96.99↔	Interventi non specificati su lesione della tibia e della fibula, altro
		81.11↔	Fusione della caviglia
		81.12.00↔	Artrodesi triplice, NAS
		81.12.10↔	Artrodesi dell'articolazione talocrurale e subtalare
		81.12.11↔	Artrodesi dell'articolazione talocrurale, subtalare e di Chopart
		81.12.12↔	Artrodesi dell'articolazione subtalare, due camere articolari
		81.12.13↔	Artrodesi dell'articolazione subtalare, tre camere articolari
		81.12.99↔	Artrodesi triplice, altro

Procedura I13-6

04.03.00↔	Sezione o compressione mirata di altri nervi cranici e periferici, NAS	04.2x.30↔	Distruzione del plesso brachiale
04.03.10↔	Sezione o compressione mirata del nervo vestibolo-cocleare	04.2x.31↔	Distruzione di nervi della spalla
04.03.11↔	Sezione o compressione mirata del tratto intracranico di altri nervi cranici e gangli	04.2x.32↔	Distruzione di nervi del braccio e della mano
04.03.20↔	Sezione o compressione mirata di nervi cranici nel tratto extracranico	04.2x.33↔	Distruzione di nervi del tronco e del plesso lumbosacrale
04.03.30↔	Sezione o compressione mirata del plesso brachiale	04.2x.34↔	Distruzione di nervi della gamba e del piede
04.03.31↔	Sezione o compressione mirata di nervi della spalla	04.2x.39↔	Distruzione di altri nervi o gangli periferici
04.03.32↔	Sezione o compressione mirata di nervi del braccio e della mano	04.2x.99↔	Distruzione di nervi cranici e periferici e di gangli, altro
04.03.33↔	Sezione o compressione mirata di nervi del tronco e delle estremità inferiori	04.3x.00↔	Suture di nervi cranici e periferici, NAS
04.03.99↔	Sezione o compressione mirata di altri nervi cranici e periferici, altro	04.3x.10↔	Sutura epineurale del tratto extracranico di nervi cranici, primaria
04.04.00↔	Altra incisione dei nervi cranici e periferici, NAS	04.3x.11↔	Sutura epineurale del plesso brachiale, primaria
04.04.10↔	Altra incisione del nervo vestibolo-cocleare	04.3x.12↔	Sutura epineurale di nervi della spalla, primaria
04.04.11↔	Altra incisione del tratto intracranico di altri nervi cranici e gangli	04.3x.13↔	Sutura epineurale di nervi del braccio, primaria
04.04.20↔	Altra incisione del tratto extracranico di nervi cranici	04.3x.14↔	Sutura epineurale di nervi della mano, primaria
04.04.30↔	Altra incisione del plesso brachiale	04.3x.15↔	Sutura epineurale di nervi del tronco, primaria
04.04.31↔	Altra incisione di nervi della spalla	04.3x.16↔	Sutura epineurale di nervi della gamba (incl. plesso lumbosacrale, inguine, pavimento pelvico), primaria
04.04.32↔	Altra incisione di nervi del braccio e della mano	04.3x.17↔	Sutura epineurale di nervi del piede, primaria
04.04.33↔	Altra incisione di nervi del tronco e delle estremità inferiori	04.3x.19↔	Sutura epineurale di altri nervi cranici o periferici, primaria
04.04.99↔	Altra incisione dei nervi cranici e periferici, altro	04.3x.20↔	Sutura epineurale del tratto extracranico di nervi cranici, secondaria
04.06.00↔	Altre gangliectomie di nervi cranici o periferici, NAS	04.3x.21↔	Sutura epineurale del plesso brachiale, secondaria
04.06.10↔	Gangliectomia di gangli intracranici	04.3x.22↔	Sutura epineurale di nervi della spalla, secondaria
04.06.20↔	Gangliectomia di altri gangli periferici	04.3x.23↔	Sutura epineurale di nervi del braccio, secondaria
04.06.99↔	Altra gangliectomia di gangli cranici o periferici, altro	04.3x.24↔	Sutura epineurale di nervi della mano, secondaria
04.07.00↔	Altra resezione o asportazione di nervi cranici e periferici, NAS	04.3x.25↔	Sutura epineurale di nervi del tronco, secondaria
04.07.10↔	Resezione di nervi per innesto	04.3x.26↔	Sutura epineurale di nervi della gamba (incl. plesso lumbosacrale, inguine, pavimento pelvico), secondaria
04.07.11↔	Rimozione di innesto di nervo	04.3x.27↔	Sutura epineurale di nervi del piede, secondaria
04.07.20↔	Altra resezione o asportazione di nervi intracranici	04.3x.29↔	Sutura epineurale di altri nervi cranici o periferici, secondaria
04.07.30↔	Altra resezione o asportazione del tratto extracranico di nervi cranici	04.3x.30↔	Sutura interfascicolare del tratto extracranico di nervi cranici, primaria
04.07.40↔	Altra resezione o asportazione del plesso brachiale	04.3x.31↔	Sutura interfascicolare del plesso brachiale, primaria
04.07.41↔	Altra resezione o asportazione di nervi della spalla	04.3x.32↔	Sutura interfascicolare di nervi della spalla, primaria
04.07.42↔	Altra resezione o asportazione di nervi del braccio e della mano	04.3x.33↔	Sutura interfascicolare di nervi del braccio, primaria
04.07.43↔	Altra resezione o asportazione di nervi del tronco e delle estremità inferiori	04.3x.34↔	Sutura interfascicolare di nervi della mano, primaria
04.07.99↔	Altra resezione o asportazione di nervi cranici e periferici, altro	04.3x.35↔	Sutura interfascicolare di nervi del tronco, primaria
04.08.00↔	Fenestrazione della guaina del nervo ottico, NAS	04.3x.36↔	Sutura interfascicolare di nervi della gamba (incl. plesso lumbosacrale, inguine, pavimento pelvico), primaria
04.08.10↔	Altri interventi sul nervo ottico	04.3x.37↔	Sutura interfascicolare di nervi del piede, primaria
04.08.99↔	Fenestrazione della guaina del nervo ottico, altro	04.3x.39↔	Sutura interfascicolare di altri nervi cranici e periferici, primaria
04.2x.00↔	Distruzione di nervi cranici e periferici e di gangli, NAS	04.3x.40↔	Sutura interfascicolare del tratto extracranico di nervi cranici, secondaria
04.2x.10↔	Distruzione del tratto intracranico di nervi e gangli cranici	04.3x.41↔	Sutura interfascicolare del plesso brachiale, secondaria
04.2x.20↔	Distruzione del tratto extracranico di nervi cranici	04.3x.42↔	Sutura interfascicolare di nervi della spalla, secondaria
		04.3x.43↔	Sutura interfascicolare di nervi del braccio, secondaria

04.3x.44↔	Sutura interfascicolare di nervi della mano, secondaria	04.6x.60↔	Trasposizione di nervi della mano con sutura interfascicolare primaria e secondaria
04.3x.45↔	Sutura interfascicolare di nervi del tronco, secondaria	04.6x.70↔	Trasposizione con neulolisi e decompressione del tratto extracranico di nervi cranici
04.3x.46↔	Sutura interfascicolare di nervi della gamba (incl. plesso lombosacrale, inguine, pavimento pelvico), secondaria	04.6x.71↔	Trasposizione con neulolisi e decompressione del plesso brachiale o di nervi della spalla
04.3x.47↔	Sutura interfascicolare di nervi del piede, secondaria	04.6x.72↔	Trasposizione con neulolisi e decompressione di nervi del braccio
04.3x.49↔	Sutura interfascicolare di altri nervi cranici e periferici, secondaria	04.6x.73↔	Trasposizione con neulolisi e decompressione di nervi della mano
04.3x.99↔	Suture di nervi cranici e periferici, altro	04.6x.74↔	Trasposizione con neulolisi e decompressione di nervi del tronco e delle estremità inferiori
04.42.00↔	Altra decompressione di nervi cranici, NAS	04.6x.75↔	Trasposizione di altri nervi cranici e periferici (incl. neulolisi, decompressione, sutura epineurale e interfascicolare)
04.42.10↔	Altra decompressione di nervi cranici, intracranica	04.6x.99↔	Trasposizione di nervi cranici e periferici, altro
04.42.20↔	Altra decompressione di nervi cranici, extracranica	04.71↔	Anastomosi ipoglosso-facciale
04.42.99↔	Altra decompressione di nervi cranici, altro	04.72↔	Anastomosi accessorio-facciale
04.43.00↔	Liberazione del tunnel carpale, NAS	04.73↔	Anastomosi accessorio-ipoglosso
04.43.10↔	Liberazione del tunnel carpale, per via endoscopica	04.74.00↔	Altre anastomosi di nervi cranici o periferici, NAS
04.43.99↔	Liberazione del tunnel carpale, altro	04.74.10↔	Anastomosi fascio-fasciale di nervo
04.44↔	Liberazione del tunnel tarsale	04.74.11↔	Anastomosi intercosto-fascicolare di nervo
04.49.00↔	Altre decompressioni di nervi periferici o di gangli o separazione di aderenze, NAS	04.74.99↔	Altre anastomosi di nervi cranici o periferici, altro
04.49.10↔	Altra decompressione o separazione di aderenze del plesso brachiale	04.75↔	Revisione di pregressa ricostruzione di nervi cranici e periferici
04.49.11↔	Altra decompressione o separazione di aderenze di nervi della spalla	04.76↔	Riparazione di lesioni traumatiche di vecchia data di nervi cranici e periferici
04.49.12↔	Altra decompressione o separazione di aderenze di nervi del braccio	04.79.00↔	Altra neuroplastica, NAS
04.49.13↔	Altra decompressione o separazione di aderenze di nervi della mano	04.79.10↔	Innesto e trasposizione del tratto extracranico di nervi cranici con sutura epineurale
04.49.14↔	Altra decompressione o separazione di aderenze del plesso lombosacrale, inguine e pavimento pelvico	04.79.11↔	Innesto e trasposizione del plesso brachiale con sutura epineurale
04.49.15↔	Altra decompressione o separazione di aderenze di nervi della gamba	04.79.12↔	Innesto e trasposizione di nervi della spalla con sutura epineurale
04.49.16↔	Altra decompressione o separazione di aderenze di nervi del piede	04.79.13↔	Innesto e trasposizione di nervi del braccio e della mano con sutura epineurale
04.49.99↔	Altra decompressione o separazione di aderenze di altri nervi periferici o gangli	04.79.14↔	Innesto e trasposizione di nervi del tronco e delle estremità inferiori con sutura epineurale
04.5x.00↔	Innesto di nervi cranici o periferici, NAS	04.79.19↔	Innesto e trasposizione del tratto extracranico di nervi cranici con sutura epineurale, altro
04.5x.10↔	Innesto del tratto extracranico di nervi cranici	04.79.20↔	Innesto e trasposizione di nervo con sutura interfascicolare
04.5x.11↔	Innesto del plesso brachiale e di nervi della spalla	04.79.21↔	Innesto e trasposizione del tratto extracranico di nervi cranici con sutura interfascicolare
04.5x.12↔	Innesto di nervi del braccio e della mano	04.79.22↔	Innesto e trasposizione del plesso brachiale con sutura interfascicolare
04.5x.13↔	Innesto di nervi del tronco e delle estremità inferiori	04.79.23↔	Innesto e trasposizione di nervi della spalla con sutura interfascicolare
04.5x.19↔	Innesto di altri nervi cranici o periferici	04.79.24↔	Innesto e trasposizione di nervi del braccio e della mano con sutura interfascicolare
04.5x.99↔	Innesto di nervi cranici o periferici, altro	04.79.25↔	Innesto e trasposizione di nervi del tronco e delle estremità inferiori con sutura interfascicolare
04.6x.00↔	Trasposizione di nervi cranici e periferici, NAS	04.79.29↔	Innesto e trasposizione di nervo con sutura interfascicolare, altro
04.6x.10↔	Trasposizione del tratto extracranico di nervi cranici con sutura epineurale primaria	04.79.99↔	Altra neuroplastica, altro
04.6x.11↔	Trasposizione del tratto extracranico di nervi cranici con sutura epineurale secondaria	04.92.00↔	Inserzione o sostituzione di elettrodo(i) di neurostimolatore periferico, NAS
04.6x.12↔	Trasposizione del tratto extracranico di nervi cranici con sutura interfascicolare primaria e secondaria	04.92.10↔	Inserzione o sostituzione di elettrodo(i) di neurostimolatore periferico temporaneo, sistema a elettrodo singolo, (stimolazione di prova)
04.6x.20↔	Trasposizione del plesso brachiale con sutura epineurale primaria	04.92.11↔	Inserzione o sostituzione di elettrodo(i) di neurostimolatore periferico temporaneo, sistema a più elettrodi, (stimolazione di prova)
04.6x.21↔	Trasposizione del plesso brachiale con sutura epineurale secondaria	04.92.20↔	Inserzione o sostituzione di elettrodo(i) di neurostimolatore periferico permanente, elettrodo cilindrico, sistema a elettrodo singolo, percutanea
04.6x.22↔	Trasposizione del plesso brachiale con sutura interfascicolare primaria	04.92.21↔	Inserzione o sostituzione di elettrodo(i) di neurostimolatore periferico permanente, elettrodo cilindrico, sistema a più elettrodi, percutanea
04.6x.23↔	Trasposizione del plesso brachiale con sutura interfascicolare secondaria	04.92.30↔	Inserzione o sostituzione di elettrodo(i) di neurostimolatore periferico permanente, elettrodo piatto, sistema a elettrodo singolo, chirurgica a cielo aperto
04.6x.30↔	Trasposizione di nervi della spalla con sutura epineurale primaria e secondaria	04.92.31↔	Inserzione o sostituzione di elettrodo(i) di neurostimolatore periferico permanente, elettrodo piatto, sistema a più elettrodi, chirurgica a cielo aperto
04.6x.31↔	Trasposizione di nervi della spalla con sutura interfascicolare primaria e secondaria	04.92.40↔	Inserzione o sostituzione di elettrodo stimolatore del nervo vago
04.6x.40↔	Trasposizione di nervi del braccio con sutura epineurale primaria		
04.6x.41↔	Trasposizione di nervi del braccio con sutura epineurale secondaria		
04.6x.42↔	Trasposizione di nervi del braccio con sutura interfascicolare primaria		
04.6x.43↔	Trasposizione di nervi del braccio con sutura interfascicolare secondaria		
04.6x.50↔	Trasposizione di nervi del tronco e delle estremità inferiori con sutura epineurale primaria e secondaria		
04.6x.51↔	Trasposizione di nervi del tronco e delle estremità inferiori con sutura interfascicolare primaria e secondaria		

04.92.99↔	Inserzione o sostituzione di elettrodo(i) di neurostimolatore periferico, altro	38.05.21↔	Incisione di vene toraciche profonde
04.93.00↔	Rimozione di elettrodo(i) di neurostimolatore periferico, NAS	38.05.29↔	Incisione di vene toraciche, altro
04.93.10↔	Rimozione di elettrodo(i) di neurostimolatore periferico, elettrodo cilindrico, sistema a elettrodo singolo	38.05.99↔	Incisione di altri vasi toracici, altro
04.93.11↔	Rimozione di elettrodo(i) di neurostimolatore periferico, elettrodo cilindrico, sistema a più elettrodi	38.06.00↔	Incisione di arterie addominali, NAS
04.93.20↔	Rimozione di elettrodo(i) di neurostimolatore periferico, elettrodo piatto, sistema a elettrodo singolo	38.06.10↔	Incisione di arterie viscerali, NAS
04.93.21↔	Rimozione di elettrodo(i) di neurostimolatore periferico, elettrodo piatto, sistema a più elettrodi	38.06.11↔	Incisione del tronco celiaco
04.93.40↔	Rimozione di elettrodo del nervo vago	38.06.12↔	Incisione dell'arteria gastrica
04.93.99↔	Rimozione di elettrodo(i) di neurostimolatore periferico, altro	38.06.13↔	Incisione dell'arteria epatica
04.94.10↔	Revisione (senza sostituzione) di elettrodo(i) di neurostimolatore periferico, NAS	38.06.14↔	Incisione dell'arteria splenica
04.94.11↔	Revisione (senza sostituzione) di elettrodo(i) di neurostimolatore periferico, elettrodo cilindrico, sistema a elettrodo singolo	38.06.15↔	Incisione dell'arteria renale
04.94.12↔	Revisione (senza sostituzione) di elettrodo(i) di neurostimolatore periferico, elettrodo cilindrico, sistema a più elettrodi	38.06.16↔	Incisione dell'arteria mesenterica
04.94.13↔	Revisione (senza sostituzione) di elettrodo(i) di neurostimolatore periferico, elettrodo piatto, sistema a elettrodo singolo	38.06.17↔	Incisione dell'arteria lombare
04.94.14↔	Revisione (senza sostituzione) di elettrodo(i) di neurostimolatore periferico, elettrodo piatto, sistema a più elettrodi	38.06.18↔	Incisione dell'arteria iliaca
04.94.99↔	Revisione (senza sostituzione) di elettrodo(i) di neurostimolatore periferico, altro	38.06.19↔	Incisione di arterie viscerali, altro
04.99.00↔	Altri interventi sui nervi cranici e periferici, NAS	38.06.99↔	Incisione di arterie addominali, altro
04.99.10↔	Impianto o sostituzione di neuroprotesi periferica	38.07.00↔	Incisione di vene addominali, NAS
04.99.11↔	Revisione senza sostituzione di neuroprotesi periferica	38.07.10↔	Incisione di vene addominali profonde, NAS
04.99.12↔	Rimozione di neuroprotesi periferica	38.07.11↔	Incisione della vena cava inferiore
04.99.99↔	Altri interventi sui nervi cranici e periferici, altro	38.07.12↔	Incisione della vena iliaca
05.0↔	Sezione di nervo o ganglio simpatico	38.07.19↔	Incisione di vene addominali profonde, altro
05.21↔	Gangliectomia sfenopalatina	38.07.99↔	Incisione di vene addominali, altro
05.22↔	Simpatectomia cervicale	38.08.00↔	Incisione di arterie dell'arto inferiore, NAS
05.23↔	Simpatectomia lombare	38.08.10↔	Incisione dell'arteria femorale (comune) (superficiale)
05.24↔	Simpatectomia presacrale	38.08.11↔	Incisione dell'arteria femorale profonda
05.25↔	Simpatectomia periarteriosa	38.08.12↔	Incisione dell'arteria poplitea
05.26↔	Simpatectomia toracica	38.08.99↔	Incisione di arterie dell'arto inferiore, altro
05.29↔	Altre simpatectomie e gangliectomie	38.09.00↔	Incisione di vene dell'arto inferiore, NAS
05.81↔	Riparazione di nervo o ganglio simpatico	38.09.10↔	Incisione di vene profonde dell'arto inferiore
05.89↔	Altri interventi su nervi o gangli simpatici	38.09.99↔	Incisione di vene dell'arto inferiore, altro
05.9↔	Altri interventi sul sistema nervoso	38.10↔	Endoarteriectomia, sede non specificata
29.92↔	Sezione del nervo glossofaringeo	38.12↔	Endoarteriectomia di altri vasi del capo e del collo
31.91↔	Sezione del nervo laringeo	38.13↔	Endoarteriectomia di vasi dell'arto superiore
33.31↔	Distruzione del nervo frenico per collassamento del polmone	38.14.00↔	Endoarteriectomia dell'aorta, NAS
38.02.00↔	Incisione di altri vasi del capo e del collo, NAS	38.14.10↔	Endoarteriectomia dell'aorta ascendente e dell'arco aortico
38.02.10↔	Incisione di arterie extracraniche del capo e del collo	38.14.20↔	Endoarteriectomia dell'aorta discendente
38.02.20↔	Incisione di vene extracraniche del capo e del collo	38.14.30↔	Endoarteriectomia dell'aorta addominale
38.02.21↔	Incisione della vena giugulare (esterna) (interna)	38.14.99↔	Endoarteriectomia dell'aorta, altro
38.02.28↔	Incisione di altre vene extracraniche profonde del capo e del collo	38.15.00↔	Endoarteriectomia di altri vasi toracici, NAS
38.02.29↔	Incisione di vene extracraniche del capo e del collo, altro	38.15.10↔	Endoarteriectomia dell'arteria succlavia
38.02.99↔	Incisione di altri vasi del capo e del collo, altro	38.15.20↔	Endoarteriectomia del tronco brachiocefalico
38.03.00↔	Incisione di vasi dell'arto superiore, NAS	38.15.30↔	Endoarteriectomia dell'arteria polmonare
38.03.10↔	Incisione di arterie dell'arto superiore, NAS	38.15.40↔	Endoarteriectomia della vena polmonare
38.03.11↔	Incisione dell'arteria ascellare	38.15.99↔	Endoarteriectomia di altri vasi toracici, altro
38.03.19↔	Incisione di altre arterie del braccio	38.16.00↔	Endoarteriectomia delle arterie addominali, NAS
38.03.20↔	Incisione di arterie dell'avambraccio	38.16.10↔	Endoarteriectomia delle arterie viscerali, NAS
38.03.21↔	Incisione di arterie della mano	38.16.11↔	Endoarteriectomia del tronco celiaco
38.03.30↔	Incisione di vene dell'arto superiore, NAS	38.16.12↔	Endoarteriectomia dell'arteria gastrica
38.03.31↔	Incisione della vena ascellare	38.16.13↔	Endoarteriectomia dell'arteria epatica
38.03.38↔	Incisione di altre vene profonde dell'arto superiore	38.16.14↔	Endoarteriectomia dell'arteria splenica
38.03.39↔	Incisione di vene dell'arto superiore, altro	38.16.15↔	Endoarteriectomia dell'arteria renale
38.03.99↔	Incisione di vasi dell'arto superiore, altro	38.16.16↔	Endoarteriectomia dell'arteria mesenterica
38.04.00↔	Incisione dell'aorta, NAS	38.16.17↔	Endoarteriectomia dell'arteria lombare
38.04.10↔	Incisione dell'aorta ascendente e dell'arco aortico	38.16.18↔	Endoarteriectomia dell'arteria iliaca
38.04.20↔	Incisione dell'aorta discendente	38.16.19↔	Endoarteriectomia delle arterie viscerali, altro
38.04.30↔	Incisione dell'aorta addominale	38.16.99↔	Endoarteriectomia delle arterie addominali, altro
38.04.99↔	Incisione dell'aorta, altro	38.18.00↔	Endoarteriectomia delle arterie dell'arto inferiore, NAS
38.05.00↔	Incisione di altri vasi toracici, NAS	38.18.10↔	Endoarteriectomia dell'arteria femorale (comune) (superficiale)
38.05.10↔	Incisione di altre arterie toraciche	38.18.11↔	Endoarteriectomia dell'arteria femorale profonda
38.05.20↔	Incisione di vene toraciche, NAS	38.18.12↔	Endoarteriectomia dell'arteria poplitea
		38.18.99↔	Endoarteriectomia delle arterie dell'arto inferiore, altro
		38.30↔	Resezione di vasi con anastomosi, sede non specificata
		38.32.00↔	Resezione di altri vasi del capo e del collo con anastomosi, NAS
		38.32.10↔	Resezione di arterie extracraniche del capo e del collo con anastomosi
		38.32.20↔	Resezione di arterie extracraniche del capo e del collo con anastomosi, NAS
		38.32.21↔	Resezione della vena giugulare con anastomosi
		38.32.22↔	Resezione di vene extracraniche superficiali del capo e del collo con anastomosi
		38.32.99↔	Resezione di altri vasi del capo e del collo con anastomosi, altro

38.33.00↔	Resezione di vasi dell'arto superiore, NAS	38.44.00↔	Resezione dell'aorta addominale con sostituzione, NAS
38.33.10↔	Resezione di arterie dell'arto superiore con anastomosi, NAS	38.44.10↔	Resezione dell'aorta addominale con sostituzione, soprarenale
38.33.11↔	Resezione di arterie del braccio con anastomosi	38.44.11↔	Resezione dell'aorta addominale con sostituzione, infrarenale
38.33.12↔	Resezione dell'arteria ulnare con anastomosi	38.44.12↔	Resezione dell'aorta addominale con sostituzione, iuxta renale
38.33.13↔	Resezione di altre arterie dell'avambraccio con anastomosi	38.44.99↔	Resezione dell'aorta addominale con sostituzione, altro
38.33.14↔	Resezione di arterie della mano con anastomosi	38.45.00↔	Resezione di vasi toracici con sostituzione, NAS
38.33.20↔	Resezione di vene dell'arto superiore con anastomosi, NAS	38.45.10↔	Resezione dell'aorta toracica con sostituzione, NAS
38.33.21↔	Resezione della vena ascellare con anastomosi	38.45.11↔	Resezione dell'aorta ascendente o dell'arco aortico con sostituzione
38.33.22↔	Resezione di altre vene profonde dell'arto superiore con anastomosi	38.45.12↔	Resezione dell'aorta toracica con sostituzione
38.33.23↔	Resezione di vene superficiali dell'arto superiore con anastomosi	38.45.13↔	Resezione dell'aorta toracoaddominale con sostituzione
38.33.99↔	Resezione di vasi dell'arto superiore, altro	38.45.14↔	Resezione dell'aorta toracica con sostituzione con protesi ibrida
38.34.00↔	Resezione dell'aorta con anastomosi, NAS	38.45.19↔	Resezione dell'aorta toracica con sostituzione, altro
38.34.10↔	Resezione dell'aorta ascendente e dell'arco aortico con anastomosi	38.45.20↔	Resezione di altre arterie toraciche con sostituzione, NAS
38.34.20↔	Resezione dell'aorta discendente con anastomosi	38.45.21↔	Resezione dell'arteria polmonare con sostituzione
38.34.30↔	Resezione dell'aorta addominale con anastomosi	38.45.22↔	Resezione del tronco brachiocefalico con sostituzione
38.34.99↔	Resezione dell'aorta con anastomosi, altro	38.45.29↔	Resezione di altre arterie toraciche con sostituzione
38.35.00↔	Resezione di vasi toracici con anastomosi, NAS	38.45.30↔	Resezione di vene toraciche con sostituzione, NAS
38.35.10↔	Resezione di arterie toraciche con anastomosi, NAS	38.45.31↔	Resezione della vena cava superiore con sostituzione
38.35.11↔	Resezione dell'arteria succlavia con anastomosi	38.45.38↔	Resezione di altre vene toraciche profonde con sostituzione
38.35.12↔	Resezione del tronco brachiocefalico con anastomosi	38.45.39↔	Resezione di vene toraciche con sostituzione, altro
38.35.13↔	Resezione dell'arteria polmonare con anastomosi	38.45.99↔	Resezione di vasi toracici con sostituzione, altro
38.35.19↔	Resezione di arterie toraciche con anastomosi, altro	38.46↔	Resezione di arterie addominali con sostituzione
38.35.20↔	Resezione di vene toraciche con anastomosi, NAS	38.47.00↔	Resezione di vene addominali con sostituzione, NAS
38.35.21↔	Resezione della vena polmonare con anastomosi	38.47.10↔	Resezione di vene addominali profonde con sostituzione, NAS
38.35.22↔	Resezione della vena succlavia con anastomosi	38.47.11↔	Resezione della vena cava inferiore con sostituzione
38.35.23↔	Resezione della vena cava superiore con anastomosi	38.47.12↔	Resezione della vena iliaca con sostituzione
38.35.28↔	Resezione di vene toraciche e altre vene profonde con anastomosi	38.47.19↔	Resezione di vene addominali profonde con sostituzione, altro
38.35.29↔	Resezione di vene toraciche con anastomosi, altro	38.47.99↔	Resezione di vene addominali con sostituzione, altro
38.35.99↔	Resezione di vasi toracici con anastomosi, altro	38.48.00↔	Resezione di arterie dell'arto inferiore con sostituzione, NAS
38.36.00↔	Resezione di arterie addominali con anastomosi, NAS	38.48.10↔	Resezione dell'arteria femorale (comune) (superficiale) con sostituzione
38.36.10↔	Resezione di arterie viscerali con anastomosi, NAS	38.48.11↔	Resezione dell'arteria femorale profonda con sostituzione
38.36.11↔	Resezione del tronco celiaco con anastomosi	38.48.12↔	Resezione dell'arteria poplitea con sostituzione
38.36.12↔	Resezione dell'arteria gastrica con anastomosi	38.48.13↔	Resezione di arterie della gamba con sostituzione
38.36.13↔	Resezione dell'arteria epatica con anastomosi	38.48.99↔	Resezione di arterie dell'arto inferiore con sostituzione, altro
38.36.14↔	Resezione dell'arteria splenica con anastomosi	38.49.00↔	Resezione di vene dell'arto inferiore con sostituzione, NAS
38.36.15↔	Resezione dell'arteria renale con anastomosi	38.49.10↔	Resezione di vene profonde dell'arto inferiore con sostituzione
38.36.16↔	Resezione dell'arteria mesenterica	38.49.99↔	Resezione di vene dell'arto inferiore con sostituzione, altro
38.36.17↔	Resezione dell'arteria iliaca con anastomosi	38.50↔	Legatura e stripping di vene varicose, sede non specificata
38.36.19↔	Resezione di arterie viscerali con anastomosi, altro	38.52↔	Legatura e stripping di vene varicose di altri vasi del capo e del collo
38.36.99↔	Resezione di arterie addominali con anastomosi, altro	38.53↔	Legatura e stripping di vene varicose dell'arto superiore
38.37.00↔	Resezione di vene addominali con anastomosi, NAS	38.55↔	Legatura e stripping di vene varicose toraciche
38.37.10↔	Resezione di vene addominali profonde con anastomosi, NAS	38.57↔	Legatura e stripping di vene varicose addominali
38.37.11↔	Resezione della vena cava inferiore con anastomosi	38.59.00↔	Legatura e stripping di vene varicose dell'arto inferiore, NAS
38.37.12↔	Resezione della vena iliaca con anastomosi	38.59.10↔	Legatura, asportazione e stripping di vene varicose e vene perforanti dell'arto inferiore (quale intervento indipendente)
38.37.19↔	Resezione di vene addominali profonde con anastomosi, altro	38.59.20↔	Crossectomia e stripping di vene varicose dell'arto inferiore, NAS
38.37.99↔	Resezione di vene addominali con anastomosi, altro	38.59.21↔	Crossectomia e stripping, vena safena magna
38.38.00↔	Resezione di arterie dell'arto inferiore con anastomosi, NAS	38.59.22↔	Crossectomia e stripping, vena safena parva
38.38.10↔	Resezione dell'arteria femorale (comune) (superficiale) con anastomosi	38.59.23↔	Crossectomia e stripping, vena safena magna e parva
38.38.11↔	Resezione dell'arteria femorale profonda con anastomosi	38.59.30↔	Crossectomia (isolata), NAS
38.38.12↔	Resezione dell'arteria poplitea con anastomosi	38.59.31↔	Crossectomia (isolata), vena safena magna
38.38.99↔	Resezione di arterie dell'arto inferiore con anastomosi, altro	38.59.32↔	Crossectomia (isolata), vena safena parva
38.39.00↔	Resezione di vene dell'arto inferiore con anastomosi, NAS	38.59.33↔	Crossectomia (isolata), vena safena magna e parva
38.39.10↔	Resezione di vene dell'arto inferiore con anastomosi, vene profonde	38.59.40↔	Terapia laser locale di vene varicose
38.39.99↔	Resezione di vene dell'arto inferiore con anastomosi, altro	38.59.50↔	Terapia endoluminale di varici
38.40↔	Resezione di vasi con sostituzione, sede non specificata	38.59.51↔	Terapia laser endovenosa di varici [EVLV]
38.42↔	Resezione di altri vasi del capo e collo con sostituzione	38.59.52↔	Ablazione endovenosa a radiofrequenza di varici
38.43.00↔	Resezione di vasi dell'arto superiore con sostituzione, NAS	38.59.59↔	Terapia endoluminale di varici, altro
38.43.10↔	Resezione di arterie dell'arto superiore con sostituzione, NAS	38.59.99↔	Legatura e stripping di vene varicose dell'arto inferiore, altro
38.43.11↔	Resezione dell'arteria ascellare con sostituzione	38.60↔	Altra asportazione di vasi, sede non specificata
38.43.20↔	Resezione di vene dell'arto superiore con sostituzione, NAS	38.62↔	Altra asportazione di altri vasi del capo e del collo
38.43.21↔	Resezione della vena ascellare con sostituzione	38.63.00↔	Altra asportazione di vasi dell'arto superiore, NAS
38.43.28↔	Resezione di altre vene profonde dell'arto superiore con sostituzione	38.63.10↔	Altra asportazione di arterie dell'arto superiore, NAS
38.43.29↔	Resezione di vene dell'arto superiore con sostituzione, altro	38.63.11↔	Altra asportazione di arterie della mano
38.43.99↔	Resezione di vasi dell'arto superiore con sostituzione, altro	38.63.19↔	Altra asportazione di arterie dell'arto superiore, altro
		38.63.20↔	Altra asportazione di vene dell'arto superiore, NAS

38.63.21↔	Altra asportazione di vene profonde dell'arto superiore	38.84.10↔	Altra occlusione chirurgica dell'aorta toracica
38.63.29↔	Altra asportazione di vene dell'arto superiore, altro	38.84.20↔	Altra occlusione chirurgica dell'aorta addominale
38.63.99↔	Altra asportazione di vasi dell'arto superiore, altro	38.84.99↔	Altra occlusione chirurgica dell'aorta, altro
38.64.00↔	Altra asportazione dell'aorta, NAS	38.85.00↔	Altra occlusione chirurgica di altri vasi toracici, NAS
38.64.10↔	Altra asportazione dell'aorta toracica	38.85.10↔	Altra occlusione chirurgica di altre arterie toraciche, NAS
38.64.20↔	Altra asportazione dell'aorta addominale	38.85.11↔	Altra occlusione chirurgica dell'arteria succlavia
38.64.99↔	Altra asportazione dell'aorta, altro	38.85.12↔	Altra occlusione chirurgica dell'arteria polmonare
38.65.00↔	Altra asportazione di vasi toracici, NAS	38.85.13↔	Altra occlusione chirurgica del tronco brachiocefalico
38.65.10↔	Altra asportazione di arterie toraciche	38.85.19↔	Altra occlusione chirurgica di altre arterie toraciche, altro
38.65.20↔	Altra asportazione di vene toraciche, NAS	38.85.20↔	Altra occlusione chirurgica di vene toraciche, NAS
38.65.21↔	Altra asportazione della vena cava superiore	38.85.21↔	Altra occlusione chirurgica della vena cava superiore
38.65.22↔	Altra asportazione di altre vene toraciche profonde	38.85.22↔	Altra occlusione chirurgica della vena polmonare
38.65.29↔	Altra asportazione di vene toraciche, altro	38.85.23↔	Altra occlusione chirurgica della vena succlavia
38.65.99↔	Altra asportazione di vasi toracici, altro	38.85.28↔	Altra occlusione chirurgica di altre vene toraciche profonde, NAS
38.66.00↔	Altra asportazione di arterie addominali, NAS	38.85.29↔	Altra occlusione chirurgica di vene toraciche, altro
38.66.10↔	Altra asportazione di arterie viscerali, NAS	38.85.99↔	Altra occlusione chirurgica di altri vasi toracici, altro
38.66.11↔	Altra asportazione del tronco celiaco	38.86.00↔	Altra occlusione chirurgica di arterie addominali, NAS
38.66.12↔	Altra asportazione dell'arteria gastrica	38.86.10↔	Altra occlusione chirurgica di arterie viscerali, NAS
38.66.13↔	Altra asportazione dell'arteria epatica	38.86.11↔	Altra occlusione chirurgica del tronco celiaco
38.66.14↔	Altra asportazione dell'arteria splenica	38.86.12↔	Altra occlusione chirurgica dell'arteria gastrica
38.66.15↔	Altra asportazione dell'arteria renale	38.86.13↔	Altra occlusione chirurgica dell'arteria epatica
38.66.16↔	Altra asportazione dell'arteria mesenterica	38.86.14↔	Altra occlusione chirurgica dell'arteria splenica
38.66.17↔	Altra asportazione dell'arteria lombare	38.86.15↔	Altra occlusione chirurgica dell'arteria renale
38.66.18↔	Altra asportazione dell'arteria iliaca	38.86.16↔	Altra occlusione chirurgica dell'arteria mesenterica
38.66.19↔	Altra asportazione di arterie viscerali, altro	38.86.17↔	Altra occlusione chirurgica dell'arteria iliaca
38.66.99↔	Altra asportazione di arterie addominali, altro	38.86.19↔	Altra occlusione chirurgica di arterie viscerali, altro
38.67.00↔	Altra asportazione di vene addominali, NAS	38.86.99↔	Altra occlusione chirurgica di arterie addominali, altro
38.67.10↔	Altra asportazione di vene addominali profonde, NAS	38.87.00↔	Altra occlusione chirurgica di vene addominali, NAS
38.67.11↔	Altra asportazione della vena cava inferiore	38.87.10↔	Altra occlusione chirurgica di vene addominali profonde, NAS
38.67.12↔	Altra asportazione della vena iliaca	38.87.11↔	Altra occlusione chirurgica della vena cava inferiore
38.67.19↔	Altra asportazione di vene addominali profonde, altro	38.87.12↔	Altra occlusione chirurgica della vena iliaca comune e iliaca interna
38.67.99↔	Altra asportazione di vene addominali, altro	38.87.19↔	Altra occlusione chirurgica di vene addominali profonde, altro
38.68.00↔	Altra asportazione di arterie dell'arto inferiore, NAS	38.87.99↔	Altra occlusione chirurgica di vene addominali, altro
38.68.10↔	Altra asportazione di arterie della coscia	38.88↔	Altra occlusione chirurgica di arterie arto inferiore
38.68.20↔	Altra asportazione di arterie della gamba e del piede	38.89↔	Altra occlusione chirurgica di vene arto inferiore
38.68.99↔	Altra asportazione di arterie dell'arto inferiore, altro	39.0x.00↔	Shunt arterioso sistemico-polmonare, NAS
38.69↔	Altra asportazione di vene dell'arto inferiore	39.0x.10↔	Anastomosi succlavia-polmonare (Blalock-Taussig)
38.7x.00↔	Interruzione della vena cava, NAS	39.0x.11↔	Anastomosi aorta-polmonare destra (Waterston-Cooley)
38.7x.10↔	Interruzione chirurgica della vena cava, NAS	39.0x.12↔	Anastomosi aorta discendente-polmonare sinistra (Potts-Smith)
38.7x.11↔	Inserzione di filtro antiemboli nella vena cava, chirurgica	39.0x.13↔	Anastomosi polmonare sinistra-polmonare destra
38.7x.12↔	Rimozione di filtro antiemboli nella vena cava, chirurgica	39.0x.20↔	Shunt protesico polmonare-aorta, centrale
38.7x.13↔	Legatura o plicatura della vena cava, chirurgica	39.0x.21↔	Shunt protesico polmonare-aorta, periferico
38.7x.19↔	Interruzione chirurgica della vena cava, chirurgica, altro	39.0x.23↔	Banding dell'arteria polmonare
38.7x.20↔	Interruzione della vena cava, percutanea transluminale, NAS	39.0x.24↔	Shunt arterioso sistemico-polmonare, interventi di Damus-Kay-Stansel
38.7x.23↔	Legatura o plicatura della vena cava, percutanea transluminale	39.0x.99↔	Shunt arterioso sistemico-polmonare, altro
38.7x.29↔	Interruzione interventistica della vena cava, percutanea transluminale, altro	39.1↔	Shunt venoso intraaddominale
38.7x.99↔	Interruzione della vena cava, altro	39.22.00↔	Bypass aorto-succlavio-carotideo, NAS
38.80↔	Altra occlusione chirurgica di vasi, sede non specificata	39.22.10↔	Bypass carotideo, NAS
38.82.00↔	Altra occlusione chirurgica di vasi del capo e del collo, NAS	39.22.11↔	Bypass: carotide-carotide
38.82.10↔	Altra occlusione chirurgica di arterie extracraniche del capo e del collo	39.22.12↔	Bypass: carotide-vertebrale
38.82.20↔	Altra occlusione chirurgica di vene extracraniche del capo e del collo	39.22.13↔	Bypass: carotide-succlavia
38.82.21↔	Altra occlusione chirurgica della vena giugulare	39.22.14↔	Bypass: carotide-aorta
38.82.22↔	Altra occlusione chirurgica di altre vene extracraniche profonde del capo e del collo	39.22.19↔	Bypass carotideo, altro
38.82.29↔	Altra occlusione chirurgica di vene extracraniche del capo e del collo, altro	39.22.20↔	Bypass dell'arteria succlavia, NAS
38.82.99↔	Altra occlusione chirurgica di vasi del capo e del collo, NAS	39.22.21↔	Bypass: succlavia all'aorta
38.83.00↔	Altra occlusione chirurgica di vasi dell'arto superiore, NAS	39.22.29↔	Bypass dell'arteria succlavia, altro
38.83.10↔	Altra occlusione chirurgica di arterie dell'arto superiore, NAS	39.22.99↔	Bypass aorto-succlavio-carotideo, altro
38.83.11↔	Altra occlusione chirurgica di arterie della mano	39.23↔	Altro shunt o bypass vascolare intratoracico
38.83.19↔	Altra occlusione chirurgica di altre arterie dell'arto superiore	39.24↔	Bypass aorto-renale
38.83.20↔	Altra occlusione chirurgica di vene dell'arto superiore, NAS	39.25.00↔	Bypass aorto-iliaco-femorale, NAS
38.83.21↔	Altra occlusione chirurgica di vene profonde dell'arto superiore, NAS	39.25.10↔	Bypass aorto-iliaco-femorale, aortico, NAS
38.83.29↔	Altra occlusione chirurgica di vene dell'arto superiore, altro	39.25.11↔	Bypass aorto-iliaco
38.83.99↔	Altra occlusione chirurgica di vasi dell'arto superiore, altro	39.25.12↔	Bypass aorto-femorale
38.84.00↔	Altra occlusione chirurgica dell'aorta, NAS	39.25.13↔	Bypass aorto-popliteo
		39.25.14↔	Bypass aorto-crurale
		39.25.19↔	Bypass aorto-iliaco-femorale, aortico, altro
		39.25.20↔	Bypass ilio-femorale, NAS
		39.25.21↔	Bypass ilio-iliaco

39.25.22↔	Bypass ilio-femorale	39.31.99↔	Sutura di arteria, altro
39.25.23↔	Bypass ilio-popliteo	39.32.00↔	Sutura di vena, NAS
39.25.24↔	Bypass ilio-crurale	39.32.10↔	Sutura di vena del capo e del collo, NAS
39.25.29↔	Bypass ilio-femorale, NAS	39.32.11↔	Sutura di vena intracranica
39.25.30↔	Bypass otturatorio (extraanatomico)	39.32.19↔	Sutura di vena del capo e del collo, altro
39.25.99↔	Bypass aorto-iliaco-femorale, altro	39.32.30↔	Sutura di vena toracica, NAS
39.26.00↔	Altri shunt o bypass vascolari intraaddominali, NAS	39.32.31↔	Sutura della vena cava superiore
39.26.10↔	Altri shunt o bypass vascolari intraaddominali, arterie viscerali	39.32.32↔	Sutura della vena brachiocefalica
39.26.11↔	Altri shunt o bypass vascolari intraaddominali, aorta	39.32.39↔	Sutura di vena toracica, altro
39.26.12↔	Altri shunt o bypass vascolari intraaddominali, arteria renale	39.32.40↔	Sutura di vena addominale, NAS
39.26.19↔	Altri shunt o bypass vascolari intraaddominali, altre arterie viscerali	39.32.41↔	Sutura della vena cava inferiore
39.26.99↔	Altri shunt o bypass vascolari intraaddominali, altro	39.32.42↔	Sutura della vena iliaca comune e iliaca esterna
39.27.00↔	Arteriovenostomia per dialisi renale, NAS	39.32.49↔	Sutura di vena addominale, altro
39.27.10↔	Fistola arteriovenosa per emodialisi	39.32.99↔	Sutura di vena, altro
39.27.11↔	Fistola arteriovenosa di materiale allogenico o alloplastico per emodialisi	39.41↔	Controllo di emorragia a seguito di chirurgia vascolare
39.27.99↔	Arteriovenostomia per dialisi renale, altro	39.42↔	Revisione di shunt arteriovenoso per dialisi renale
39.28↔	Bypass vascolare extracranico-intracranico (EC-IC)	39.43↔	Rimozione di shunt arteriovenoso per dialisi renale
39.29.00↔	Altri shunt o bypass vascolari (periferici), NAS	39.49.00↔	Altra revisione di interventi vascolari, NAS
39.29.10↔	Shunt o bypass vascolari di arterie dell'arto inferiore, NAS	39.49.10↔	Revisione di anastomosi vascolare
39.29.11↔	Shunt o bypass vascolari femoro-femorale	39.49.20↔	Revisione di impianto vascolare
39.29.12↔	Shunt o bypass vascolari femoro-popliteo	39.49.21↔	Sostituzione di impianto vascolare
39.29.13↔	Shunt o bypass vascolari femoro-crurale	39.49.22↔	Rimozione di impianto vascolare
39.29.14↔	Shunt o bypass vascolari femoro-pedidio	39.49.30↔	Sostituzione di condotto cardiaco
39.29.15↔	Shunt o bypass vascolari popliteo-crurale e popliteo-pedidio	39.49.99↔	Altra revisione di interventi vascolari, altro
39.29.16↔	Shunt o bypass vascolari di arterie della gamba e del piede	39.52.00↔	Altra riparazione di aneurismi, NAS
39.29.19↔	Shunt o bypass vascolari di arterie dell'arto inferiore, altro	39.52.10↔	Altra riparazione di aneurismi di vasi del capo e del collo, NAS
39.29.20↔	Shunt o bypass vascolari di arterie dell'arto superiore	39.52.11↔	Altra riparazione di aneurismi di vasi intracranici
39.29.30↔	Altri shunt o bypass vascolari (periferici), extraanatomici, NAS	39.52.19↔	Altra riparazione di aneurismi di vasi del capo e del collo, altro
39.29.31↔	Shunt o bypass vascolare succlavia-femorale	39.52.20↔	Altra riparazione di aneurismi dell'aorta, NAS
39.29.32↔	Shunt o bypass vascolare axillo-femorale	39.52.21↔	Altra riparazione chirurgica a cielo aperto di aneurismi dell'aorta ascendente, dell'arco aortico e dell'aorta toracica
39.29.33↔	Bypass crossover femoro-femorale	39.52.22↔	Altra riparazione chirurgica a cielo aperto di aneurismi dell'aorta addominale
39.29.39↔	Altri shunt o bypass vascolari (periferici), extraanatomici, altro	39.52.29↔	Altra riparazione di aneurismi dell'aorta, altro
39.29.40↔	Shunt o bypass vascolari di vene	39.52.99↔	Altra riparazione di aneurismi, altro
39.29.80↔	Shunt temporaneo intraoperatorio, NAS	39.53↔	Riparazione di fistola arteriovenosa
39.29.81↔	Shunt temporaneo intraoperatorio, arterio-arterioso	39.54.00↔	Intervento di dissezione dell'aorta (re-entry), NAS
39.29.82↔	Shunt temporaneo intraoperatorio, arterio-venoso	39.54.10↔	Intervento di dissezione dell'aorta (re-entry), aorta toracica
39.29.89↔	Shunt temporaneo intraoperatorio, altro	39.54.20↔	Intervento di dissezione dell'aorta (re-entry), aorta addominale
39.29.99↔	Altri shunt o bypass vascolari (periferici), altro	39.54.99↔	Intervento di dissezione dell'aorta (re-entry), altro
39.31.00↔	Sutura di arteria, NAS	39.55↔	Reimpianto di vaso renale aberrante
39.31.10↔	Sutura di arteria del capo e del collo, NAS	39.56.00↔	Riparazione di vaso sanguigno con patch tissutale, NAS
39.31.11↔	Sutura di arteria intracranica	39.56.10↔	Riparazione di vaso sanguigno del capo e del collo con patch tissutale, NAS
39.31.19↔	Sutura di arteria del capo e del collo, altro	39.56.11↔	Riparazione di vasi intracranici con patch tissutale
39.31.20↔	Sutura di arteria del braccio, NAS	39.56.12↔	Riparazione della vena giugulare con patch tissutale
39.31.21↔	Sutura dell'arteria ascellare	39.56.19↔	Riparazione di vaso sanguigno del capo e del collo con patch tissutale, altro
39.31.22↔	Sutura dell'arteria brachiale	39.56.20↔	Riparazione di vasi dell'arto superiore con patch tissutale, NAS
39.31.29↔	Sutura di arteria del braccio, altro	39.56.21↔	Riparazione di arterie dell'arto superiore con patch tissutale
39.31.30↔	Sutura di arteria dell'avambraccio	39.56.22↔	Riparazione della vena succlavia, vena ascellare e vena brachiocefalica con patch tissutale
39.31.40↔	Sutura di arteria della mano	39.56.23↔	Riparazione di altre vene profonde dell'arto superiore con patch tissutale
39.31.50↔	Sutura di arteria dell'arto inferiore	39.56.29↔	Riparazione di vasi dell'arto superiore con patch tissutale, altro
39.31.60↔	Sutura dell'aorta, NAS	39.56.30↔	Riparazione di vasi toracici con patch tissutale, NAS
39.31.61↔	Sutura dell'aorta toracica	39.56.31↔	Riparazione dell'aorta toracica con patch tissutale
39.31.62↔	Sutura dell'aorta addominale	39.56.32↔	Riparazione della vena polmonare con patch tissutale
39.31.69↔	Sutura dell'aorta, altro	39.56.33↔	Riparazione della vena cava superiore con patch tissutale
39.31.70↔	Sutura di altre arterie toraciche, NAS	39.56.39↔	Riparazione di vasi toracici con patch tissutale, altro
39.31.71↔	Sutura dell'arteria polmonare	39.56.40↔	Riparazione di arterie addominali con patch tissutale, NAS
39.31.72↔	Sutura del tronco brachiocefalico	39.56.41↔	Riparazione dell'aorta addominale con patch tissutale
39.31.73↔	Sutura dell'arteria succlavia	39.56.42↔	Riparazione del tronco celiaco con patch tissutale
39.31.79↔	Sutura di arterie toraciche, altro	39.56.43↔	Riparazione dell'arteria gastrica con patch tissutale
39.31.80↔	Sutura di arterie addominali, NAS	39.56.44↔	Riparazione dell'arteria epatica con patch tissutale
39.31.81↔	Sutura del tronco celiaco	39.56.45↔	Riparazione dell'arteria splenica con patch tissutale
39.31.82↔	Sutura dell'arteria gastrica	39.56.46↔	Riparazione dell'arteria renale con patch tissutale
39.31.83↔	Sutura dell'arteria epatica	39.56.47↔	Riparazione dell'arteria mesenterica con patch tissutale
39.31.84↔	Sutura dell'arteria splenica	39.56.48↔	Riparazione dell'arteria iliaca con patch tissutale
39.31.85↔	Sutura dell'arteria renale	39.56.49↔	Riparazione di arterie addominali con patch tissutale, altro
39.31.86↔	Sutura dell'arteria mesenterica		
39.31.87↔	Sutura dell'arteria lombare		
39.31.88↔	Sutura dell'arteria iliaca		
39.31.89↔	Sutura di arterie addominali, altro		

39.56.50↔	Riparazione di vene addominali con patch tissutale, NAS	39.59.21↔	Trasposizione di arterie dell'arto inferiore
39.56.51↔	Riparazione della vena cava inferiore con patch tissutale	39.59.29↔	Trasposizione di arterie, altro
39.56.52↔	Riparazione della vena iliaca con patch tissutale	39.59.30↔	Altra riparazione di vasi del capo e del collo, NAS
39.56.59↔	Riparazione di vene addominali con patch tissutale, altro	39.59.31↔	Altra riparazione di vasi intracranici
39.56.60↔	Riparazione di vasi dell'arto inferiore con patch tissutale, NAS	39.59.32↔	Altra riparazione del tratto extracranico dell'arteria vertebrale
39.56.61↔	Riparazione di arterie dell'arto inferiore con patch tissutale	39.59.33↔	Altra riparazione di arterie extracraniche del capo e del collo, altro
39.56.62↔	Riparazione della vena femorale e vena poplitea con patch tissutale	39.59.34↔	Altra riparazione della vena giugulare
39.56.63↔	Riparazione di altre vene profonde dell'arto inferiore con patch tissutale	39.59.39↔	Altra riparazione di vasi del capo e del collo, altro
39.56.64↔	Riparazione di vene superficiali della coscia con patch tissutale	39.59.40↔	Altra riparazione di vasi dell'arto superiore, NAS
39.56.69↔	Riparazione di vasi dell'arto inferiore con patch tissutale, altro	39.59.41↔	Altra riparazione di arterie dell'arto superiore, NAS
39.56.99↔	Riparazione di vaso sanguigno con patch tissutale, altro	39.59.42↔	Altra riparazione della vena succlavia, vena ascellare e vena brachiocefalica
39.57.00↔	Riparazione di vaso sanguigno con patch sintetico, NAS	39.59.48↔	Altra riparazione di altre vene profonde dell'arto superiore
39.57.10↔	Riparazione di vaso sanguigno del capo e del collo con patch sintetico, NAS	39.59.49↔	Altra riparazione di vasi dell'arto superiore, altro
39.57.11↔	Riparazione di vasi intracranici con patch sintetico	39.59.50↔	Altra riparazione di vasi toracici, NAS
39.57.12↔	Riparazione di arterie extracraniche del capo e del collo con patch sintetico	39.59.51↔	Altra riparazione dell'aorta toracica
39.57.13↔	Riparazione della vena giugulare con patch sintetico	39.59.52↔	Altra riparazione dell'arteria polmonare
39.57.19↔	Riparazione di vaso sanguigno del capo e del collo con patch sintetico, altro	39.59.53↔	Altra riparazione di arterie toraciche, altro
39.57.20↔	Riparazione di vasi dell'arto superiore con patch sintetico, NAS	39.59.54↔	Altra riparazione della vena polmonare
39.57.21↔	Riparazione di arterie dell'arto superiore con patch sintetico	39.59.55↔	Altra riparazione della vena cava superiore
39.57.22↔	Riparazione della vena succlavia, vena ascellare e vena brachiocefalica con patch sintetico	39.59.59↔	Altra riparazione di vasi toracici, altro
39.57.23↔	Riparazione di altre vene profonde dell'arto superiore con patch sintetico	39.59.60↔	Altra riparazione di arterie addominali, NAS
39.57.29↔	Riparazione di vasi dell'arto superiore con patch sintetico, altro	39.59.61↔	Altra riparazione dell'aorta addominale
39.57.30↔	Riparazione di vaso toracico con patch sintetico, NAS	39.59.62↔	Altra riparazione del tronco celiaco
39.57.31↔	Riparazione dell'aorta toracica con patch sintetico	39.59.63↔	Altra riparazione dell'arteria gastrica
39.57.32↔	Riparazione della vena polmonare con patch sintetico	39.59.64↔	Altra riparazione dell'arteria epatica
39.57.33↔	Riparazione della vena cava superiore con patch sintetico	39.59.65↔	Altra riparazione dell'arteria splenica
39.57.39↔	Riparazione di vaso toracico con patch sintetico, altro	39.59.66↔	Altra riparazione dell'arteria renale
39.57.40↔	Riparazione di arterie addominali con patch sintetico, NAS	39.59.67↔	Altra riparazione dell'arteria mesenterica
39.57.41↔	Riparazione dell'aorta addominale con patch sintetico	39.59.68↔	Altra riparazione dell'arteria iliaca
39.57.42↔	Riparazione del tronco celiaco con patch sintetico	39.59.69↔	Altra riparazione di arterie addominali, altro
39.57.43↔	Riparazione dell'arteria gastrica con patch sintetico	39.59.70↔	Altra riparazione di vene addominali, NAS
39.57.44↔	Riparazione dell'arteria epatica con patch sintetico	39.59.71↔	Altra riparazione della vena cava inferiore
39.57.45↔	Riparazione dell'arteria splenica con patch sintetico	39.59.72↔	Altra riparazione della vena iliaca
39.57.46↔	Riparazione dell'arteria renale con patch sintetico	39.59.79↔	Altra riparazione di vene addominali, altro
39.57.47↔	Riparazione dell'arteria mesenterica con patch sintetico	39.59.80↔	Altra riparazione di vasi dell'arto inferiore, NAS
39.57.48↔	Riparazione dell'arteria iliaca con patch sintetico	39.59.81↔	Altra riparazione di arterie dell'arto inferiore
39.57.49↔	Riparazione di arterie addominali con patch sintetico, altro	39.59.82↔	Altra riparazione della vena femorale
39.57.50↔	Riparazione di vene addominali con patch sintetico, NAS	39.59.83↔	Altra riparazione della vena poplitea
39.57.51↔	Riparazione della vena cava inferiore con patch sintetico	39.59.88↔	Altra riparazione di altre vene profonde dell'arto inferiore
39.57.52↔	Riparazione della vena iliaca con patch sintetico	39.59.89↔	Altra riparazione di vasi dell'arto inferiore, altro
39.57.59↔	Riparazione di vene addominali con patch sintetico, altro	39.59.90↔	Altra riparazione di vasi, valvuloplastica venosa
39.57.60↔	Riparazione di vasi dell'arto inferiore con patch sintetico, NAS	39.59.99↔	Altra riparazione di vasi, altro
39.57.61↔	Riparazione di arterie dell'arto inferiore con patch sintetico	39.8x.00↔	Interventi sul globo carotideo, sul seno carotideo e su altri glomi vascolari, NAS
39.57.62↔	Riparazione della vena femorale e vena poplitea con patch sintetico	39.8x.10↔	Esplorazione del globo carotideo e di altri glomi vascolari
39.57.63↔	Riparazione di altre vene profonde dell'arto inferiore con patch sintetico	39.8x.11↔	Asportazione del globo carotideo e di altri glomi vascolari
39.57.64↔	Riparazione di vene superficiali della coscia con patch sintetico	39.8x.20↔	Impianto o sostituzione di generatore di impulsi per l'attivazione del baroriflesso
39.57.69↔	Riparazione di vasi dell'arto inferiore con patch sintetico, altro	39.8x.21↔	Revisione (senza sostituzione) di generatore di impulsi per l'attivazione del baroriflesso
39.57.99↔	Riparazione di vaso sanguigno con patch sintetico, altro	39.8x.22↔	Rimozione di generatore di impulsi per l'attivazione del baroriflesso
39.58↔	Riparazione di vaso sanguigno con patch di tipo non specificato	39.8x.30↔	Impianto o sostituzione di elettrodo(i) per l'attivazione del baroriflesso
39.59.00↔	Altra riparazione di vasi, NAS	39.8x.31↔	Revisione (senza sostituzione) di elettrodo(i) per l'attivazione del baroriflesso
39.59.10↔	Trasposizione di arterie, NAS	39.8x.32↔	Rimozione di elettrodo(i) per l'attivazione del baroriflesso
39.59.11↔	Trasposizione del tratto extracranico dell'arteria vertebrale	39.8x.99↔	Interventi sul globo carotideo, sul seno carotideo e su altri glomi vascolari, altro
39.59.12↔	Trasposizione di altre arterie extracraniche del capo e del collo	39.91.00↔	Sbrigliamento di vasi, NAS
39.59.13↔	Trasposizione di arterie dell'arto superiore	39.91.99↔	Sbrigliamento di vasi, altro
39.59.14↔	Trasposizione di arterie toraciche	39.99.00↔	Altri interventi sui vasi, NAS
39.59.15↔	Trasposizione dell'arteria gastrica, arteria epatica e arteria splenica	39.99.10↔	Aortopessia
39.59.16↔	Trasposizione dell'arteria renale	39.99.20↔	Interventi per anomalie vascolari congenite, NAS
39.59.17↔	Trasposizione dell'arteria mesenterica	39.99.21↔	Interventi per anomalie congenite dell'istmo aortico (stenosi) o per arco aortico interrotto
39.59.18↔	Trasposizione di altre arterie viscerali	39.99.22↔	Interventi per anomalie congenite dell'arteria o vena polmonare o per arteria lusoria
39.59.19↔	Trasposizione dell'arteria iliaca	39.99.23↔	Interventi per anomalie congenite della vena cava
39.59.20↔	Trasposizione di altre arterie addominali		

39.99.24↔	Interventi per unifocalizzazione di vasi collaterali congeniti	83.81.15↔	Innesto tendineo, Regione inguinale e genitale e natiche
39.99.30↔	Intervento di occlusione mediante catetere del dotto arterioso di Botallo, NAS	83.81.16↔	Innesto tendineo, Estremità inferiore
39.99.31↔	Intervento di occlusione mediante catetere del dotto arterioso di Botallo, con spirale (coil)	83.81.19↔	Innesto tendineo, Altra localizzazione
39.99.32↔	Intervento di occlusione mediante catetere del dotto arterioso di Botallo, con Amplatzer duct occluder	83.81.99↔	Innesto tendineo, altro
39.99.38↔	Intervento di occlusione mediante catetere del dotto arterioso di Botallo, altro	83.82.00↔	Innesto di muscoli o fasce, NAS
39.99.39↔	Interventi per altre anomalie vascolari congenite	83.82.10↔	Innesto di fascia, Testa e collo
39.99.99↔	Altri interventi sui vasi, altro	83.82.11↔	Innesto di fascia, Spalla e ascella
83.43.00↔	Asportazione di muscoli o fasce per innesto, NAS	83.82.12↔	Innesto di fascia, Braccio e gomito
83.43.10↔	Prelievo di lembo miocutaneo per innesto	83.82.13↔	Innesto di fascia, Avambraccio
83.43.11↔	Prelievo di lembo osteomiocutaneo o osteofasciocutaneo per innesto	83.82.14↔	Innesto di fascia, Parete toracica, addome e dorso
83.43.12↔	Prelievo di altro lembo da muscolo o fascia con anastomosi microvascolare	83.82.15↔	Innesto di fascia, Regione inguinale e genitale e natiche
83.43.99↔	Asportazione di muscoli o fasce per innesto, altro	83.82.16↔	Innesto di fascia, Estremità inferiore
83.71.00↔	Avanzamento di tendini, NAS	83.82.19↔	Innesto di fascia, Altra localizzazione
83.71.10↔	Avanzamento di tendini, Testa e collo	83.82.20↔	Innesto di lembo muscolare o fasciale locale, Testa e collo
83.71.11↔	Avanzamento di tendini, Spalla e ascella	83.82.21↔	Innesto di lembo muscolare o fasciale locale, Spalla e ascella
83.71.12↔	Avanzamento di tendini, Braccio e gomito	83.82.22↔	Innesto di lembo muscolare o fasciale locale, Braccio e gomito
83.71.13↔	Avanzamento di tendini, Avambraccio	83.82.23↔	Innesto di lembo muscolare o fasciale locale, Avambraccio
83.71.14↔	Avanzamento di tendini, Parete toracica, addome e dorso	83.82.24↔	Innesto di lembo muscolare o fasciale locale, Parete toracica, addome e dorso
83.71.15↔	Avanzamento di tendini, Regione inguinale e genitale e natiche	83.82.25↔	Innesto di lembo muscolare o fasciale locale, Regione inguinale e genitale e natiche
83.71.16↔	Avanzamento di tendini, Estremità inferiore	83.82.26↔	Innesto di lembo muscolare o fasciale locale, Estremità inferiore
83.71.19↔	Avanzamento di tendini, Altra localizzazione	83.82.29↔	Innesto di lembo muscolare o fasciale locale, Altra localizzazione
83.71.99↔	Avanzamento di tendini, altro	83.82.30↔	Innesto di lembo osteomiocutaneo o osteofasciocutaneo, Testa e collo
83.75.00↔	Trasferimento o trapianto di tendini, NAS	83.82.31↔	Innesto di lembo osteomiocutaneo o osteofasciocutaneo, Spalla e ascella
83.75.10↔	Trasferimento o trapianto di tendini, Testa e collo	83.82.32↔	Innesto di lembo osteomiocutaneo o osteofasciocutaneo, Braccio e gomito
83.75.11↔	Trasferimento o trapianto di tendini, Spalla e ascella	83.82.33↔	Innesto di lembo osteomiocutaneo o osteofasciocutaneo, Avambraccio
83.75.12↔	Trasferimento o trapianto di tendini, Braccio e gomito	83.82.34↔	Innesto di lembo osteomiocutaneo o osteofasciocutaneo, Parete toracica, addome e dorso
83.75.13↔	Trasferimento o trapianto di tendini, Avambraccio	83.82.35↔	Innesto di lembo osteomiocutaneo o osteofasciocutaneo, Regione inguinale e genitale e natiche
83.75.14↔	Trasferimento o trapianto di tendini, Parete toracica, addome e dorso	83.82.36↔	Innesto di lembo osteomiocutaneo o osteofasciocutaneo, Estremità inferiore
83.75.15↔	Trasferimento o trapianto di tendini, Regione inguinale e genitale e natiche	83.82.39↔	Innesto di lembo osteomiocutaneo o osteofasciocutaneo, Altra localizzazione
83.75.16↔	Trasferimento o trapianto di tendini, Estremità inferiore	83.82.40↔	Innesto di altro lembo con anastomosi microvascolare da muscolo o fascia, Testa e collo
83.75.19↔	Trasferimento o trapianto di tendini, Altra localizzazione	83.82.41↔	Innesto di altro lembo con anastomosi microvascolare da muscolo o fascia, Spalla e ascella
83.75.99↔	Trasferimento o trapianto di tendini, altro	83.82.42↔	Innesto di altro lembo con anastomosi microvascolare da muscolo o fascia, Braccio e gomito
83.76.00↔	Altra trasposizione di tendini, NAS	83.82.43↔	Innesto di altro lembo con anastomosi microvascolare da muscolo o fascia, Avambraccio
83.76.10↔	Altra trasposizione di tendini, Testa e collo	83.82.44↔	Innesto di altro lembo con anastomosi microvascolare da muscolo o fascia, Parete toracica, addome e dorso
83.76.11↔	Altra trasposizione di tendini, Spalla e ascella	83.82.45↔	Innesto di altro lembo con anastomosi microvascolare da muscolo o fascia, Regione inguinale e genitale e natiche
83.76.12↔	Altra trasposizione di tendini, Braccio e gomito	83.82.46↔	Innesto di altro lembo con anastomosi microvascolare da muscolo o fascia, Estremità inferiore
83.76.13↔	Altra trasposizione di tendini, Avambraccio	83.82.47↔	Innesto di altro lembo con anastomosi microvascolare da muscolo o fascia, Altra localizzazione
83.76.14↔	Altra trasposizione di tendini, Parete toracica e dorso	83.82.99↔	Innesto di muscoli o fasce, altro
83.76.15↔	Altra trasposizione di tendini, Regione inguinale e genitale e natiche		
83.76.16↔	Altra trasposizione di tendini, Estremità inferiore		
83.76.19↔	Altra trasposizione di tendini, Altra localizzazione		
83.76.99↔	Altra trasposizione di tendini, altro		
83.79↔	Altra trasposizione di muscoli		
83.81.00↔	Innesto tendineo, NAS		
83.81.10↔	Innesto tendineo, Testa e collo		
83.81.11↔	Innesto tendineo, Spalla e ascella		
83.81.12↔	Innesto tendineo, Braccio e gomito		
83.81.13↔	Innesto tendineo, Avambraccio		
83.81.14↔	Innesto tendineo, Parete toracica, addome e dorso		

Procedura I13-7

78.12.00↔	Applicazione di fissatore esterno dell'omero (Incl. Riduzione di frattura), NAS	79.11.10↔	Riduzione chiusa di frattura dell'omero prossimale, con fissazione interna con chiodo endomidollare / di bloccaggio o con placca angolata / condilare
78.12.90↔	Riduzione chiusa di altra frattura dell'omero con fissatore esterno	79.11.11↔	Riduzione chiusa di frattura dell'omero prossimale mediante fissazione interna con tecnica mini-invasiva con palloncino
78.12.91↔	Riduzione aperta di altra frattura dell'omero con fissatore esterno	79.11.19↔	Riduzione chiusa di frattura dell'omero prossimale, con altra fissazione interna (es. con vite, filo, cerchiaggio dinamico, placca a stabilità angolare)
78.12.99↔	Applicazione di fissatore esterno dell'omero (Incl. Riduzione di frattura), altro		
79.11.00↔	Riduzione chiusa di frattura dell'omero, con fissazione interna, NAS		

79.11.20↔	Riduzione chiusa di altra frattura dell'omero, con fissazione interna con chiodo endomidollare / di bloccaggio o con placca angolata / condilare	79.31.00↔	Riduzione aperta di frattura dell'omero con fissazione interna, NAS
79.11.21↔	Riduzione chiusa di altra frattura dell'omero mediante fissazione interna con tecnica mini-invasiva con palloncino	79.31.10↔	Riduzione aperta di frattura semplice dell'omero prossimale, con fissazione interna con chiodo endomidollare, placca a stabilità angolare o placca (angolata)
79.11.29↔	Riduzione chiusa di altra frattura dell'omero, con altra fissazione interna (es. con vite, filo, cerchiaggio dinamico, placca a stabilità angolare)	79.31.11↔	Riduzione aperta di frattura semplice dell'omero prossimale, con altra fissazione interna (es. vite, filo)
79.11.99↔	Riduzione chiusa di frattura dell'omero, con fissazione interna, altro	79.31.12↔	Riduzione aperta di frattura pluriframmentaria dell'omero prossimale, con fissazione interna
79.21.00↔	Riduzione aperta di frattura dell'omero senza fissazione interna, NAS	79.31.20↔	Riduzione aperta di frattura semplice della diafisi dell'omero, con fissazione interna
79.21.10↔	Riduzione aperta di frattura dell'omero prossimale, senza fissazione interna	79.31.30↔	Riduzione aperta di frattura semplice dell'omero distale, con fissazione interna con chiodo endomidollare, placca a stabilità angolare o placca (angolata)
79.21.11↔	Riduzione aperta di frattura della diafisi dell'omero, senza fissazione interna	79.31.31↔	Riduzione aperta di frattura semplice dell'omero distale, con altra fissazione interna (es. vite, filo)
79.21.12↔	Riduzione aperta di frattura dell'omero distale, senza fissazione interna	79.31.90↔	Riduzione aperta di frattura pluriframmentaria di altre parti dell'omero, con fissazione interna
79.21.99↔	Riduzione aperta di frattura dell'omero senza fissazione interna, altro	79.31.99↔	Riduzione aperta di frattura dell'omero con fissazione interna, altro

Procedura I13-8

79.12.00↔	Riduzione chiusa di frattura di radio e ulna, con fissazione interna, NAS	79.12.22↔	Riduzione chiusa di altra frattura del radio, con fissazione interna con chiodo endomidollare
79.12.10↔	Riduzione chiusa di frattura del radio distale, con fissazione interna con filo o cerchiaggio dinamico	79.12.23↔	Riduzione chiusa di altra frattura del radio mediante fissazione interna con tecnica mini-invasiva con palloncino
79.12.11↔	Riduzione chiusa di frattura del radio distale, con fissazione interna con filo endomidollare	79.12.29↔	Riduzione chiusa di altra frattura del radio, con altra fissazione interna (es. vite, placca)
79.12.12↔	Riduzione chiusa di frattura del radio distale, con fissazione interna con chiodo endomidollare	79.12.30↔	Riduzione chiusa di frattura dell'ulna, con fissazione interna con filo o cerchiaggio dinamico
79.12.13↔	Riduzione chiusa di frattura del radio distale mediante fissazione interna con tecnica mini-invasiva con palloncino	79.12.31↔	Riduzione chiusa di frattura dell'ulna, con fissazione interna con filo endomidollare
79.12.19↔	Riduzione chiusa di frattura del radio distale, con altra fissazione interna (es. vite, placca)	79.12.32↔	Riduzione chiusa di frattura dell'ulna, con fissazione interna con chiodo endomidollare
79.12.20↔	Riduzione chiusa di altra frattura del radio con filo o cerchiaggio dinamico	79.12.39↔	Riduzione chiusa di frattura dell'ulna, con altra fissazione interna (es. vite, placca)
79.12.21↔	Riduzione chiusa di altra frattura del radio, con fissazione interna con filo endomidollare	79.12.99↔	Riduzione chiusa di frattura di radio e ulna, con fissazione interna, altro

Procedura I13-9

78.17.10↔	Riduzione chiusa di frattura della tibia prossimale con fissatore esterno	79.36.11↔	Riduzione aperta di frattura semplice della tibia prossimale, con fissazione interna con vite
78.17.11↔	Riduzione aperta di frattura semplice della tibia prossimale con fissatore esterno	79.36.12↔	Riduzione aperta di frattura semplice della tibia prossimale, con altra fissazione interna
78.17.12↔	Riduzione aperta di frattura pluriframmentaria della tibia prossimale con fissatore esterno	79.36.13↔	Riduzione aperta di frattura pluriframmentaria della tibia prossimale, con fissazione interna con staffe (di Blount)
79.16.10↔	Riduzione chiusa di frattura della tibia prossimale, con fissazione interna con chiodo endomidollare	79.36.14↔	Riduzione aperta di frattura pluriframmentaria della tibia prossimale, con altra fissazione interna
79.26.10↔	Riduzione aperta di frattura della tibia prossimale, senza fissazione interna	79.56.10↔	Riduzione aperta di epifisiolisi della tibia prossimale
79.36.10↔	Riduzione aperta di frattura semplice della tibia prossimale, con fissazione interna con staffe (di Blount) o chiodo endomidollare		

Procedura I13-10

78.17.24↔	Riduzione chiusa di frattura della fibula distale con fissatore esterno	79.36.70↔	Riduzione aperta di frattura semplice della fibula distale, con fissazione interna con staffe (di Blount)
78.17.25↔	Riduzione aperta di frattura semplice della fibula distale con fissatore esterno	79.36.71↔	Riduzione aperta di frattura semplice della fibula distale, con fissazione interna con placca
78.17.26↔	Riduzione aperta di frattura pluriframmentaria della fibula distale con fissatore esterno	79.36.72↔	Riduzione aperta di frattura semplice della fibula distale, con altra fissazione interna
79.16.40↔	Riduzione chiusa di frattura della fibula distale, con fissazione interna con chiodo endomidollare	79.36.73↔	Riduzione aperta di frattura pluriframmentaria della fibula distale, con fissazione interna
79.16.49↔	Riduzione chiusa di frattura della fibula distale, con altra fissazione interna (es. vite, placca, filo)	79.56.21↔	Riduzione aperta di epifisiolisi della fibula distale
79.26.22↔	Riduzione aperta di frattura della fibula distale, senza fissazione interna		

Procedura I13-11

78.02.00↔	Innesto osseo dell'omero, NAS	79.36.00↔	Riduzione aperta di frattura di tibia e fibula, con fissazione interna, NAS
78.02.10↔	Innesto osseo dell'omero, con peduncolo vascolare e anastomosi microvascolare	79.36.10↔	Riduzione aperta di frattura semplice della tibia prossimale, con fissazione interna con staffe (di Blount) o chiodo endomidollare
78.02.11↔	Innesto osseo dell'omero, con peduncolo vascolare senza anastomosi microvascolare	79.36.11↔	Riduzione aperta di frattura semplice della tibia prossimale, con fissazione interna con vite
78.02.12↔	Innesto osseo dell'omero, allogenico	79.36.12↔	Riduzione aperta di frattura semplice della tibia prossimale, con altra fissazione interna
78.02.13↔	Innesto osteocondrale dell'omero	79.36.13↔	Riduzione aperta di frattura pluriframmentaria della tibia prossimale, con fissazione interna con staffe (di Blount)
78.02.14↔	Altro innesto osseo dell'omero (es. spongiosa autologa, innesto corticospongioso, innesto senza peduncolo vascolare)	79.36.14↔	Riduzione aperta di frattura pluriframmentaria della tibia prossimale, con altra fissazione interna
78.02.99↔	Innesto osseo dell'omero, altro	79.36.20↔	Riduzione aperta di frattura semplice del corpo della tibia, con fissazione interna
78.07.00↔	Innesto osseo della tibia e fibula, NAS	79.36.30↔	Riduzione aperta di frattura semplice della tibia distale, con fissazione interna con chiodo endomidollare o placca a stabilità angolare
78.07.10↔	Innesto osseo della tibia, con peduncolo vascolare e anastomosi microvascolare	79.36.31↔	Riduzione aperta di frattura semplice della tibia distale, con fissazione interna con altra placca
78.07.11↔	Innesto osseo della tibia, con peduncolo vascolare senza anastomosi microvascolare	79.36.32↔	Riduzione aperta di frattura semplice della tibia distale, con altra fissazione interna
78.07.12↔	Innesto osseo della tibia, allogenico	79.36.40↔	Riduzione aperta di frattura pluriframmentaria di altre parti della tibia, con fissazione interna
78.07.13↔	Innesto osteocondrale della tibia	79.36.50↔	Riduzione aperta di frattura semplice della fibula prossimale, con fissazione interna
78.07.19↔	Altro innesto osseo della tibia (es. spongiosa autologa, innesto corticospongioso, innesto senza peduncolo vascolare)	79.36.51↔	Riduzione aperta di frattura pluriframmentaria della fibula prossimale, con fissazione interna
78.07.20↔	Innesto osseo della fibula, con peduncolo vascolare e anastomosi microvascolare	79.36.60↔	Riduzione aperta di frattura semplice della diafisi della fibula, con fissazione interna con chiodo endomidollare
78.07.21↔	Innesto osseo della fibula, con peduncolo vascolare senza anastomosi microvascolare	79.36.61↔	Riduzione aperta di frattura semplice della diafisi della fibula, con altra fissazione interna
78.07.22↔	Innesto osseo della fibula, allogenico	79.36.62↔	Riduzione aperta di frattura pluriframmentaria della diafisi della fibula, con fissazione interna con placca (con stabilità angolare)
78.07.23↔	Innesto osteocondrale della fibula	79.36.63↔	Riduzione aperta di frattura pluriframmentaria della diafisi della fibula, con altra fissazione interna
78.07.29↔	Altro innesto osseo della fibula (es. spongiosa autologa, innesto corticospongioso, innesto senza peduncolo vascolare)	79.36.70↔	Riduzione aperta di frattura semplice della fibula distale, con fissazione interna con staffe (di Blount)
78.07.99↔	Innesto osseo della tibia e fibula, altro	79.36.71↔	Riduzione aperta di frattura semplice della fibula distale, con fissazione interna con placca
79.31.00↔	Riduzione aperta di frattura dell'omero con fissazione interna, NAS	79.36.72↔	Riduzione aperta di frattura semplice della fibula distale, con altra fissazione interna
79.31.10↔	Riduzione aperta di frattura semplice dell'omero prossimale, con fissazione interna con chiodo endomidollare, placca a stabilità angolare o placca (angolata)	79.36.73↔	Riduzione aperta di frattura pluriframmentaria della fibula distale, con fissazione interna
79.31.11↔	Riduzione aperta di frattura semplice dell'omero prossimale, con altra fissazione interna (es. vite, filo)	79.36.99↔	Riduzione aperta di frattura di tibia e fibula, con fissazione interna, altro
79.31.12↔	Riduzione aperta di frattura pluriframmentaria dell'omero prossimale, con fissazione interna	81.11↔	Fusione della caviglia
79.31.20↔	Riduzione aperta di frattura semplice della diafisi dell'omero, con fissazione interna		
79.31.30↔	Riduzione aperta di frattura semplice dell'omero distale, con fissazione interna con chiodo endomidollare, placca a stabilità angolare o placca (angolata)		
79.31.31↔	Riduzione aperta di frattura semplice dell'omero distale, con altra fissazione interna (es. vite, filo)		
79.31.90↔	Riduzione aperta di frattura pluriframmentaria di altre parti dell'omero, con fissazione interna		
79.31.99↔	Riduzione aperta di frattura dell'omero con fissazione interna, altro		

ADRG I14**Revisione di moncone di amputazione**

Procedura nella tabella I14-1

DRG I14Z**Revisione di moncone di amputazione****Procedura I14-1**

84.3x.00↔	Revisione del moncone di amputazione, NAS	84.3x.12↔	Revisione del moncone di amputazione, Regione della mano
84.3x.10↔	Revisione del moncone di amputazione, Regione della spalla e del braccio	84.3x.13↔	Revisione del moncone di amputazione, Estremità inferiore
84.3x.11↔	Revisione del moncone di amputazione, Regione dell'avambraccio	84.3x.19↔	Revisione del moncone di amputazione, Altra localizzazione
		84.3x.99↔	Revisione del moncone di amputazione, altro

ADRG I15**Interventi chirurgici sulla calotta cranica**

Procedura nella tabella I15-1

DRG I15A**Interventi chirurgici sulla calotta cranica e ossa facciali, età < 16 anni**

Età < 16 anni

DRG I15B**Interventi chirurgici sulla calotta cranica e ossa facciali, età > 15 anni****Procedura I15-1**

- | | | | |
|-----------|--|-----------|--|
| 01.12.00↔ | Biopsia mediante craniotomia (a cielo aperto) delle meningi cerebrali, NAS | 01.25.19↔ | Altra craniectomia, per drenaggio di liquido epidurale o per altri motivi |
| 01.12.10↔ | Biopsia stereotassica mediante craniotomia (a cielo aperto) delle meningi cerebrali | 01.25.20↔ | Altra craniectomia, Nuova craniectomia con inserzione di drenaggio |
| 01.12.99↔ | Biopsia mediante craniotomia (a cielo aperto) delle meningi cerebrali, altro | 01.25.21↔ | Altra craniectomia, Nuova craniectomia per rimozione di materiale alloplastico o di sistema di somministrazione farmacologica dalle ossa del cranio o dallo spazio epidurale |
| 01.14.00↔ | Biopsia a cielo aperto del cervello, NAS | 01.25.99↔ | Altra craniectomia, altro |
| 01.14.10↔ | Biopsia stereotassica a cielo aperto del cervello | 01.31.00↔ | Incisione delle meningi cerebrali, NAS |
| 01.14.99↔ | Biopsia a cielo aperto del cervello, altro | 01.31.10↔ | Incisione delle meningi cerebrali per evacuazione di ematoma (igroma) subdurale |
| 01.15↔ | Biopsia del cranio | 01.31.11↔ | Incisione delle meningi cerebrali per evacuazione di empiema subdurale |
| 01.21↔ | Incisione e drenaggio dei seni cranici | 01.31.20↔ | Incisione delle meningi cerebrali per drenaggio di liquido subdurale e subaracnoideo |
| 01.22↔ | Rimozione di elettrodo(i) di neurostimolatore intracranico | 01.31.99↔ | Incisione delle meningi cerebrali, altro |
| 01.24.00↔ | Altra craniotomia, NAS | 01.39.00↔ | Altre incisioni cerebrali, NAS |
| 01.24.10↔ | Altra craniotomia con decompressione | 01.39.10↔ | Altre incisioni cerebrali per evacuazione di ematoma intracerebrale |
| 01.24.11↔ | Altra craniotomia per evacuazione di ematoma epidurale | 01.39.11↔ | Altre incisioni cerebrali per evacuazione di ascesso intracerebrale |
| 01.24.12↔ | Altra craniotomia per evacuazione di empiema epidurale | 01.39.19↔ | Altre incisioni cerebrali, evacuazione di altro liquido intracerebrale |
| 01.24.13↔ | Altra craniotomia, Inserzione di materiale alloplastico o di sistema di somministrazione farmacologica nelle ossa del cranio o nello spazio epidurale | 01.39.20↔ | Altre incisioni cerebrali, Evacuazione stereotassica di ematoma intracranico |
| 01.24.14↔ | Altra craniotomia, rimozione di materiale alloplastico o di sistema di somministrazione farmacologica dalle ossa del cranio o dallo spazio epidurale | 01.39.21↔ | Altre incisioni cerebrali, Evacuazione stereotassica di ascesso intracranico |
| 01.24.15↔ | Altra craniotomia, Rimozione di corpo estraneo dalle ossa del cranio o dallo spazio epidurale | 01.39.29↔ | Altre incisioni cerebrali, Evacuazione stereotassica di altro liquido intracranico |
| 01.24.16↔ | Altra craniotomia, altro drenaggio di liquido epidurale o per altri motivi | 01.39.30↔ | Altre incisioni cerebrali, Rimozione di corpo estraneo intracerebrale |
| 01.24.20↔ | Craniotomia della calotta quale approccio chirurgico, NAS | 01.39.40↔ | Inserzione di drenaggio esterno nel sistema liquorale (es. ventricolare, cisternale, subdurale) |
| 01.24.21↔ | Trapanazione della calotta quale approccio chirurgico | 01.39.41↔ | Inserzione di serbatoio nel sistema liquorale (es. ventricolare, cisternale, subdurale) |
| 01.24.22↔ | Apertura del cranio guidata da stereotassi attraverso la calotta quale approccio chirurgico | 01.39.42↔ | Rimozione di serbatoio dal sistema liquorale (es. ventricolare, cisternale, subdurale) |
| 01.24.29↔ | Craniotomia della calotta quale approccio chirurgico, altro | 01.39.50↔ | Rimozione di impianto intracranico |
| 01.24.30↔ | Approccio attraverso la base del cranio, NAS | 01.39.99↔ | Altre incisioni cerebrali, altro |
| 01.24.31↔ | Approccio attraverso la base del cranio, transorale | 01.41↔ | Interventi sul talamo |
| 01.24.32↔ | Approccio attraverso la base del cranio, transorale con scissione del palato molle | 01.42↔ | Interventi sul globo pallido |
| 01.24.33↔ | Approccio attraverso la base del cranio, transorale con scissione del palato molle e duro | 01.51.00↔ | Asportazione di lesione o di tessuto delle meningi cerebrali, NAS |
| 01.24.34↔ | Approccio attraverso la base del cranio, transfenoidale | 01.51.10↔ | Asportazione di tessuto tumorale dalle meningi cerebrali con isolamento di tessuto adiacente infiltrato |
| 01.24.35↔ | Approccio attraverso la base del cranio, transetmoidale | 01.51.99↔ | Asportazione di lesione o di tessuto delle meningi cerebrali, altro |
| 01.24.36↔ | Approccio attraverso la base del cranio, transmastoideo | 01.52.00↔ | Emisferectomia, NAS |
| 01.24.37↔ | Approccio attraverso la base del cranio, translabyrinthico | 01.52.10↔ | Emisferectomia, tessuto tumorale intracerebrale di origine cerebrale |
| 01.24.38↔ | Approccio attraverso la base del cranio, transpiramidale | 01.52.11↔ | Emisferectomia, tessuto tumorale intracerebrale di origine extracerebrale |
| 01.24.39↔ | Approccio attraverso la base del cranio, altro | 01.52.99↔ | Emisferectomia, altro |
| 01.24.3a↔ | Approccio attraverso la base del cranio, transcondilico | 01.53.00↔ | Lobectomia cerebrale, NAS |
| 01.24.3b↔ | Approccio attraverso la base del cranio, transorbitale | 01.53.10↔ | Lobectomia cerebrale, tessuto tumorale intracerebrale di origine cerebrale |
| 01.24.3c↔ | Approccio attraverso la base del cranio, con osteotomia tipo Le Fort I | 01.53.11↔ | Lobectomia cerebrale, tessuto tumorale intracerebrale di origine extracerebrale |
| 01.24.99↔ | Altra craniotomia, altro | 01.53.99↔ | Lobectomia cerebrale, altro |
| 01.25.00↔ | Altra craniectomia, NAS | | |
| 01.25.10↔ | Altra craniectomia con decompressione | | |
| 01.25.11↔ | Altra craniectomia per evacuazione di ematoma epidurale | | |
| 01.25.12↔ | Altra craniectomia per evacuazione di empiema epidurale | | |
| 01.25.13↔ | Altra craniectomia per rimozione di corpo estraneo dalle ossa del cranio o dallo spazio epidurale | | |
| 01.25.14↔ | Altra craniectomia, Inserzione di materiale alloplastico o di sistema di somministrazione farmacologica nelle ossa del cranio o nello spazio epidurale | | |

01.59.00↔	Altra asportazione o distruzione di lesione o di tessuto cerebrale, NAS	02.39↔	Altri interventi per il drenaggio ventricolare
01.59.10↔	Altra asportazione di tessuto tumorale intracerebrale di origine cerebrale	02.41.00↔	Irrigazione ed esplorazione di shunt ventricolare, NAS
01.59.11↔	Altra asportazione di tessuto tumorale intracerebrale di origine extracerebrale	02.41.10↔	Irrigazione ed esplorazione di shunt ventricolare, parte centrale
01.59.12↔	Altra asportazione o distruzione di lesione o di tessuto cerebrale, Sbrigliamento di contusione cerebrale	02.41.20↔	Irrigazione ed esplorazione di shunt ventricolare, parte periferica
01.59.19↔	Altra asportazione o distruzione di lesione o di tessuto cerebrale, altro	02.41.99↔	Irrigazione ed esplorazione di shunt ventricolare, altro
01.59.20↔	Altra distruzione di tessuto tumorale intracerebrale di origine cerebrale	02.42.00↔	Sostituzione di shunt ventricolare, NAS
01.59.21↔	Altra distruzione di tessuto tumorale intracerebrale di origine extracerebrale	02.42.10↔	Sostituzione di shunt ventricolare, parte centrale
01.59.29↔	Altra distruzione di lesione o di tessuto cerebrale, altro	02.42.20↔	Sostituzione di shunt ventricolare, parte periferica
01.59.99↔	Altra asportazione o distruzione di lesione o di tessuto cerebrale, altro	02.42.99↔	Sostituzione di shunt ventricolare, altro
01.6x.00↔	Asportazione e distruzione di lesioni dal cranio, NAS	02.43↔	Rimozione di shunt ventricolare
01.6x.10↔	Asportazione e distruzione di tessuto tumorale dalla base del cranio	02.91↔	Separazione di aderenze corticali
01.6x.11↔	Asportazione e distruzione di tessuto tumorale dalla calotta	02.92↔	Interventi riparativi sul cervello
01.6x.20↔	Asportazione e distruzione di altro tessuto patologico dalla base del cranio	02.93.00↔	Inserzione o sostituzione di elettrodo(i) di neurostimolatore intracranico, NAS
01.6x.21↔	Asportazione e distruzione di altro tessuto patologico dalla calotta	02.93.10↔	Inserzione o sostituzione di microelettrodi temporanei per derivazione e stimolazione uniloculare
01.6x.22↔	Asportazione e distruzione di altro tessuto patologico dalla base del cranio e dalla calotta con meningi cerebrali	02.93.11↔	Inserzione o sostituzione di microelettrodi temporanei per derivazione e stimolazione multiloculare
01.6x.99↔	Asportazione e distruzione di lesioni dal cranio, altro	02.93.20↔	Inserzione o sostituzione di microelettrodi permanenti per derivazione e stimolazione uniloculare
02.01↔	Apertura di suture del cranio	02.93.21↔	Inserzione o sostituzione di microelettrodi permanenti per derivazione e stimolazione multiloculare
02.02↔	Riposizionamento di frammenti di frattura affossata del cranio	02.93.99↔	Inserzione o sostituzione di elettrodo(i) di neurostimolatore intracranico, altro
02.03↔	Formazione di opercoli cranici	07.61↔	Asportazione parziale dell'ipofisi, per via transfrontale
02.04.00↔	Innesto osseo sul cranio, NAS	07.62↔	Asportazione parziale dell'ipofisi, per via trans-sfenoidale
02.04.10↔	Innesto osseo sul cranio, calotta cranica	07.63↔	Asportazione parziale dell'ipofisi, per via non specificata
02.04.99↔	Innesto osseo sul cranio, altro	07.64↔	Asportazione totale dell'ipofisi per via transfrontale
02.05.00↔	Inserzione di placca cranica, NAS	07.65↔	Asportazione totale dell'ipofisi per via trans-sfenoidale
02.05.10↔	Inserzione di placca cranica (impianto CAD) nel neurocranio senza interessamento dello splancnocranio, difetto semplice	07.68↔	Asportazione totale dell'ipofisi, per altra via specificata
02.05.11↔	Inserzione di placca cranica (impianto CAD) nel neurocranio senza interessamento dello splancnocranio, difetto maggiore o complesso	07.69↔	Asportazione totale dell'ipofisi per via non specificata
02.05.20↔	Inserzione di placca cranica (impianto CAD) nel neurocranio senza interessamento di orbita, regione temporale o seno frontale (fino a 2 regioni)	18.71.00↔	Ricostruzione di padiglione auricolare, NAS
02.05.30↔	Inserzione di placca cranica (impianto CAD), Neurocranio con interessamento di più regioni dello splancnocranio (da 3 regioni)	18.71.10↔	Ricostruzione di padiglione auricolare, parziale, NAS
02.05.99↔	Inserzione di placca cranica, altro	18.71.11↔	Ricostruzione di padiglione auricolare, parziale con espansore tissutale
02.06.00↔	Altri tipi di osteoplastica del cranio, NAS	18.71.12↔	Ricostruzione di padiglione auricolare, parziale con lembo galeale
02.06.10↔	Cranioplastica fronto-orbitale per spostamento osseo	18.71.13↔	Ricostruzione di padiglione auricolare, parziale con innesto di cartilagine
02.06.20↔	Riparazione del neurocranio senza interessamento dello splancnocranio, con impianto semplice (cemento osseo)	18.71.14↔	Ricostruzione di padiglione auricolare, parziale con lembo microvascolare
02.06.30↔	Riparazione di neurocranio e splancnocranio o del solo splancnocranio, con impianto semplice (cemento osseo) o innesto	18.71.19↔	Ricostruzione di padiglione auricolare, parziale, altro
02.06.99↔	Altri tipi di osteoplastica del cranio (cranioplastica), altro	18.71.20↔	Ricostruzione di padiglione auricolare, totale, NAS
02.07↔	Rimozione di placca del cranio	18.71.21↔	Ricostruzione di padiglione auricolare, totale con espansore tissutale
02.11↔	Sutura semplice della dura madre	18.71.22↔	Ricostruzione di padiglione auricolare, totale con lembo galeale
02.12.00↔	Altra riparazione delle meningi cerebrali, NAS	18.71.23↔	Ricostruzione di padiglione auricolare, totale con innesto di cartilagine
02.12.10↔	Altra riparazione delle meningi cerebrali senza cranioplastica	18.71.24↔	Ricostruzione di padiglione auricolare, totale con lembo microvascolare
02.12.20↔	Altra riparazione delle meningi cerebrali con cranioplastica	18.71.29↔	Ricostruzione di padiglione auricolare, totale, altro
02.12.21↔	Altra duraplastica con cranioplastica della convessità	18.71.30↔	Impianto di materiale alloplastico nella ricostruzione di padiglione auricolare
02.12.22↔	Altra duraplastica con cranioplastica del passaggio craniocervicale	18.71.99↔	Ricostruzione di padiglione auricolare, altro
02.12.99↔	Altra riparazione delle meningi cerebrali, altro	20.99.00↔	Altri interventi sull'orecchio medio e interno, NAS
02.13↔	Legatura dei vasi delle meningi	20.99.10↔	Impianto di ancoraggio osseo nell'orecchio medio o interno
02.14↔	Plessectomia coroidea	20.99.20↔	Chiusura di fistola del labirinto
02.2↔	Ventricolostomia	20.99.30↔	Rimozione di impianto cocleare o di apparecchio acustico impiantabile
02.31↔	Shunt fra ventricolo e strutture del capo e del collo	20.99.99↔	Altri interventi sull'orecchio medio e interno, altro
02.32↔	Shunt fra ventricolo e sistema circolatorio	22.79.00↔	Riparazione di seno paranasale, NAS
02.33↔	Shunt fra ventricolo e cavità toracica	22.79.10↔	Riparazione dell'osso frontale
02.34↔	Shunt fra ventricolo, cavità addominale e i suoi organi	22.79.11↔	Riparazione o cranializzazione di parete dell'osso frontale
02.35↔	Shunt fra ventricolo ed apparato urinario	22.79.19↔	Altra riparazione di seno paranasale
		38.01↔	Incisione di vasi intracranici
		38.31↔	Resezione di vasi intracranici con anastomosi
		38.51↔	Legatura e stripping di vene varicose intracraniche
		38.61↔	Altra asportazione di vasi intracranici
		38.81↔	Altra occlusione chirurgica di vasi intracranici

ADRG I16**Altri interventi su spalla o clavicola**

Procedura nella tabella I16-1 o Procedura nella almeno due delle tabelle I16-2, I16-3

DRG I16Z**Altri interventi sulla spalla o sulla clavicola****Procedura I16-1**

- | | |
|--|--|
| 77.21.10↔ Osteotomia cuneiforme della scapola | 80.11.11↔ Artrotomia artroscopica dell'articolazione omero-glenoidea, asportazione di corpo libero intra-articolare |
| 77.21.11↔ Osteotomia cuneiforme della clavicola | 80.11.12↔ Artrotomia dell'articolazione omero-glenoidea, lavaggio articolare con drenaggio |
| 77.21.20↔ Osteotomia cuneiforme di una costa | 80.11.13↔ Artrotomia dell'articolazione omero-glenoidea, asportazione di corpo libero intra-articolare |
| 77.21.21↔ Osteotomia cuneiforme dello sterno | 80.11.19↔ Altra artrotomia dell'articolazione omero-glenoidea |
| 77.21.99↔ Osteotomia cuneiforme della scapola, della clavicola, delle coste e dello sterno, altro | 80.11.20↔ Artrotomia artroscopica dell'articolazione acromio-clavicolare, lavaggio articolare con drenaggio |
| 77.61.10↔ Asportazione locale di lesione o tessuto della scapola e della clavicola | 80.11.21↔ Artrotomia artroscopica dell'articolazione acromio-clavicolare, asportazione di corpo libero intra-articolare |
| 77.61.11↔ Asportazione locale di lesione o tessuto di una costa | 80.11.22↔ Artrotomia dell'articolazione acromio-clavicolare, lavaggio articolare con drenaggio |
| 77.61.12↔ Asportazione locale di lesione o tessuto dello sterno | 80.11.23↔ Artrotomia dell'articolazione acromio-clavicolare, asportazione di corpo libero intra-articolare |
| 77.61.20↔ Sbrigliamento della scapola e della clavicola | 80.11.29↔ Altra artrotomia dell'articolazione acromio-clavicolare |
| 77.81.10↔ Altra osteotomia parziale della scapola e della clavicola | 80.11.99↔ Altra artrotomia della spalla, altro |
| 77.81.11↔ Altra osteotomia parziale di una costa | 80.19.10↔ Artrotomia artroscopica dell'articolazione sterno-clavicolare, lavaggio articolare con drenaggio |
| 77.81.12↔ Altra osteotomia parziale dello sterno | 80.19.11↔ Artrotomia artroscopica dell'articolazione sterno-clavicolare, asportazione di corpo libero intra-articolare |
| 77.91.00↔ Osteotomia totale della scapola, della clavicola, delle coste e dello sterno, NAS | 80.19.12↔ Artrotomia artroscopica dell'articolazione sterno-clavicolare, impianto o rimozione di sistema di somministrazione farmacologica |
| 77.91.10↔ Osteotomia totale della scapola e della clavicola | 80.19.20↔ Artrotomia dell'articolazione sterno-clavicolare, lavaggio articolare con drenaggio |
| 77.91.99↔ Osteotomia totale della scapola, della clavicola, delle coste e dello sterno, altro | 80.19.21↔ Artrotomia dell'articolazione sterno-clavicolare, asportazione di corpo libero intra-articolare |
| 78.11.10↔ Riduzione chiusa di frattura della scapola e della clavicola con fissatore esterno | 80.19.29↔ Altra artrotomia dell'articolazione sterno-clavicolare |
| 78.11.11↔ Riduzione aperta di frattura semplice della scapola e della clavicola con fissatore esterno | 80.41.00↔ Incisione di capsula articolare, legamenti o cartilagine della spalla, NAS |
| 78.11.12↔ Riduzione aperta di frattura pluriframmentaria della scapola e della clavicola con fissatore esterno | 80.41.10↔ Incisione di capsula articolare, legamenti o cartilagine, articolazione omero-glenoidea |
| 78.11.20↔ Riduzione chiusa di frattura delle coste e dello sterno con fissatore esterno | 80.41.20↔ Incisione di capsula articolare, legamenti o cartilagine, articolazione acromio-clavicolare |
| 78.11.21↔ Riduzione aperta di frattura delle coste e dello sterno con fissatore esterno | 80.41.99↔ Incisione di capsula articolare, legamenti o cartilagine della spalla, altro |
| 78.21.00↔ Accorciamento di scapola e clavicola, NAS | 80.49.10↔ Incisione di capsula articolare, legamenti o cartilagine, articolazione sterno-clavicolare |
| 78.21.10↔ Epifisiodesi temporanea di scapola e clavicola | 80.71.00↔ Sinoviectomia della spalla, NAS |
| 78.21.11↔ Epifisiodesi permanente di scapola e clavicola | 80.71.10↔ Sinoviectomia, articolazione omero-glenoidea |
| 78.21.12↔ Epifisiolisi terapeutica di scapola e clavicola | 80.71.11↔ Sinoviectomia, articolazione acromio-clavicolare |
| 78.21.99↔ Accorciamento di scapola e clavicola, altro | 80.71.99↔ Sinoviectomia della spalla, altro |
| 78.41.00↔ Altri interventi di riparazione o plastica su scapola, clavicola, coste e sterno, NAS | 80.89.10↔ Asportazione o distruzione locale di lesione dell'articolazione sterno-clavicolare per via artroscopica |
| 78.41.10↔ Altri interventi di riparazione o plastica su scapola e clavicola | 80.89.11↔ Sbrigliamento dell'articolazione sternoclavicolare |
| 78.41.20↔ Altri interventi di riparazione o plastica su coste e sterno | 80.89.12↔ Asportazione di cisti dell'articolazione sternoclavicolare |
| 78.41.30↔ Altri interventi di riparazione o plastica su scapola, clavicola, coste e sterno, Impianto di protesi verticali espandibili in titanio (VEPTR) | 80.89.19↔ Altra asportazione o distruzione locale di lesione dell'articolazione sterno-clavicolare |
| 78.41.99↔ Altri interventi di riparazione o plastica su scapola, clavicola, coste e sterno, altro | 81.23↔ Artrodesi della spalla |
| 79.19.10↔ Riduzione chiusa di frattura di clavicola e scapola, con fissazione interna | 81.83.00↔ Altro intervento sulla spalla, NAS |
| 79.29.10↔ Riduzione aperta di frattura semplice di clavicola e scapola, senza fissazione interna | 81.83.10↔ Rifissazione di frammento osteocondrale, articolazione omero-glenoidea, per via artroscopica |
| 79.29.11↔ Riduzione aperta di frattura pluriframmentaria di clavicola e scapola, senza fissazione interna | 81.83.11↔ Rifissazione di frammento osteocondrale, articolazione omero-glenoidea, chirurgica a cielo aperto |
| 79.39.10↔ Riduzione aperta di frattura semplice di clavicola e scapola, con fissazione interna | 81.83.12↔ Rifissazione di frammento osteocondrale, articolazione acromio-clavicolare, per via artroscopica |
| 79.39.11↔ Riduzione aperta di frattura pluriframmentaria di clavicola e scapola, con fissazione interna | 81.83.13↔ Rifissazione di frammento osteocondrale, articolazione acromio-clavicolare, chirurgica a cielo aperto |
| 79.81.00↔ Riduzione aperta di lussazione della spalla, NAS | 81.83.14↔ Spongioplastica subcondrale, articolazione omero-glenoidea, per via artroscopica |
| 79.81.10↔ Riduzione aperta di lussazione omero-glenoidea | |
| 79.81.20↔ Riduzione aperta di lussazione acromio-clavicolare | |
| 79.81.99↔ Riduzione aperta di lussazione della spalla, altro | |
| 79.89.10↔ Riduzione aperta di lussazione sterno-clavicolare | |
| 79.99.10↔ Interventi non specificati su lesione di clavicola e scapola | |
| 80.11.00↔ Altra artrotomia della spalla, NAS | |
| 80.11.10↔ Artrotomia artroscopica dell'articolazione omero-glenoidea, lavaggio articolare con drenaggio | |

81.83.15↔	Spongioplastica subcondrale, articolazione omero-glenoidea, chirurgica a cielo aperto	81.96.13↔	Altra riparazione articolare, Articolazione sterno-clavicolare, Spongioplastica subcondrale, per via artroscopica
81.83.16↔	Spongioplastica subcondrale, articolazione acromio-clavicolare, per via artroscopica	81.96.14↔	Altra riparazione articolare, Articolazione sterno-clavicolare, Spongioplastica subcondrale, chirurgica a cielo aperto
81.83.17↔	Spongioplastica subcondrale, articolazione acromio-clavicolare, chirurgica a cielo aperto	81.96.15↔	Altra riparazione articolare, Articolazione sterno-clavicolare, Innesto di cartilagine e impianto di colture tissutali prodotte in vitro, per via artroscopica
81.83.18↔	Innesto di cartilagine e impianto di colture tissutali prodotte in vitro, articolazione omero-glenoidea, per via artroscopica	81.96.16↔	Altra riparazione articolare, Articolazione sterno-clavicolare, Innesto di cartilagine e impianto di colture tissutali prodotte in vitro, chirurgico a cielo aperto
81.83.19↔	Innesto di cartilagine e impianto di colture tissutali prodotte in vitro, articolazione omero-glenoidea, chirurgica a cielo aperto	81.96.17↔	Altra riparazione articolare, Articolazione sterno-clavicolare, Condroabrasione, per via artroscopica
81.83.20↔	Innesto di cartilagine e impianto di colture tissutali prodotte in vitro, articolazione acromio-clavicolare, per via artroscopica	81.96.18↔	Altra riparazione articolare, Articolazione sterno-clavicolare, Condroabrasione, chirurgica a cielo aperto
81.83.21↔	Innesto di cartilagine e impianto di colture tissutali prodotte in vitro, articolazione acromio-clavicolare, chirurgica a cielo aperto	81.96.19↔	Altra riparazione articolare, Articolazione sterno-clavicolare, altro
81.83.22↔	Condroabrasione, articolazione omero-glenoidea, per via artroscopica	81.96.1a↔	Altra riparazione articolare, Articolazione sterno-clavicolare, Perforazione subcondrale, per via artroscopica
81.83.23↔	Condroabrasione, articolazione omero-glenoidea, chirurgica a cielo aperto	81.96.1b↔	Altra riparazione articolare, Articolazione sterno-clavicolare, Perforazione subcondrale, chirurgica a cielo aperto
81.83.24↔	Condroabrasione, articolazione acromio-clavicolare, per via artroscopica	81.96.1c↔	Altra riparazione articolare, Articolazione sterno-clavicolare, Perforazione subcondrale con inserzione di impianto acellulare, per via artroscopica
81.83.25↔	Condroabrasione, articolazione acromio-clavicolare, chirurgica a cielo aperto	81.97.11↔	Revisione e sostituzione di protesi totale della spalla
81.83.26↔	Perforazione subcondrale, articolazione omero-glenoidea, per via artroscopica	81.99.11↔	Revisione artroscopica di articolazione, Articolazione omero-glenoidea
81.83.27↔	Perforazione subcondrale, articolazione omero-glenoidea, chirurgica a cielo aperto	81.99.12↔	Revisione artroscopica di articolazione, Articolazione acromio-clavicolare
81.83.28↔	Perforazione subcondrale, articolazione acromio-clavicolare, per via artroscopica	81.99.13↔	Revisione artroscopica di articolazione, Articolazione sterno-clavicolare
81.83.29↔	Perforazione subcondrale, articolazione acromio-clavicolare, chirurgica a cielo aperto	81.99.21↔	Revisione chirurgica a cielo aperto di articolazione, Articolazione omero-glenoidea
81.83.30↔	Perforazione subcondrale con inserzione di impianto acellulare, articolazione omero-glenoidea, per via artroscopica	81.99.22↔	Revisione chirurgica a cielo aperto di articolazione, Articolazione acromio-clavicolare
81.83.31↔	Perforazione subcondrale con inserzione di impianto acellulare, articolazione acromio-clavicolare, per via artroscopica	81.99.23↔	Revisione chirurgica a cielo aperto di articolazione, Articolazione sterno-clavicolare
81.83.32↔	Rifissazione del labbro glenoideo, per via artroscopica	81.99.31↔	Interventi artroscopici sulla cartilagine articolare, Articolazione omero-glenoidea
81.83.33↔	Allargamento dello spazio subacromiale, per via artroscopica	81.99.32↔	Interventi artroscopici sulla cartilagine articolare, Articolazione acromio-clavicolare
81.83.34↔	Plicatura capsulare con fissazione al glenoide, per via artroscopica	81.99.33↔	Interventi artroscopici sulla cartilagine articolare, Articolazione sterno-clavicolare
81.83.35↔	Perforazione subcondrale con inserzione di impianto acellulare, articolazione omero-glenoidea, chirurgica a cielo aperto	81.99.41↔	Interventi chirurgici a cielo aperto sulla cartilagine articolare, Articolazione omero-glenoidea
81.83.36↔	Perforazione subcondrale con inserzione di impianto acellulare, articolazione acromio-clavicolare, chirurgica a cielo aperto	81.99.42↔	Interventi chirurgici a cielo aperto sulla cartilagine articolare, Articolazione acromio-clavicolare
81.83.39↔	Rifissazione e plastica artroscopica dell'apparato capsulo-legamentoso della spalla, altro, per via artroscopica	81.99.43↔	Interventi chirurgici a cielo aperto sulla cartilagine articolare, Articolazione sterno-clavicolare
81.83.40↔	Artroplastica di resezione della spalla	81.99.51↔	Artrorisi e fissazione temporanea di articolazione, Articolazione omero-glenoidea
81.83.41↔	Rifissazione del limbus, chirurgica a cielo aperto	81.99.52↔	Artrorisi e fissazione temporanea di articolazione, Articolazione acromio-clavicolare
81.83.42↔	Plastica del margine glenoideo anteriore e posteriore	81.99.53↔	Artrorisi e fissazione temporanea di articolazione, Articolazione sterno-clavicolare
81.83.43↔	Capsuloplastica anteriore e posteriore	81.99.91↔	Altri interventi chirurgici a cielo aperto sulle strutture articolari, Articolazione omero-glenoidea
81.83.44↔	Acromioplastica con sezione del legamento coraco-acromiale, chirurgica a cielo aperto	81.99.92↔	Altri interventi chirurgici a cielo aperto sulle strutture articolari, Articolazione acromio-clavicolare
81.83.49↔	Rifissazione e plastica dell'apparato capsulo-legamentoso della spalla, altro, chirurgica a cielo aperto	81.99.93↔	Altri interventi chirurgici a cielo aperto sulle strutture articolari, Articolazione sterno-clavicolare
81.83.99↔	Altro intervento sulla spalla, altro		
81.96.10↔	Altra riparazione articolare, Articolazione sterno-clavicolare, NAS		
81.96.11↔	Altra riparazione articolare, Articolazione sterno-clavicolare, Rifissazione di frammento osteocondrale, per via artroscopica		
81.96.12↔	Altra riparazione articolare, Articolazione sterno-clavicolare, Rifissazione di frammento osteocondrale, chirurgica a cielo aperto		

Procedura I16-2

80.81.00↔	Altra asportazione o distruzione locale di lesione dell'articolazione della spalla, NAS	80.81.29↔	Altra asportazione o distruzione locale dell'articolazione acromio-clavicolare
80.81.10↔	Sbrigliamento dell'articolazione omero-glenoidea	80.81.99↔	Altra asportazione o distruzione locale di lesione dell'articolazione della spalla, altro
80.81.11↔	Asportazione di cisti dell'articolazione omero-glenoidea	81.96.00↔	Altra riparazione articolare, NAS
80.81.19↔	Altra asportazione o distruzione locale dell'articolazione omero-glenoidea	81.96.10↔	Altra riparazione articolare, Articolazione sterno-clavicolare, NAS
80.81.20↔	Sbrigliamento dell'articolazione acromio-clavicolare	81.96.11↔	Altra riparazione articolare, Articolazione sterno-clavicolare, Rifissazione di frammento osteocondrale, per via artroscopica
80.81.21↔	Asportazione di cisti dell'articolazione acromio-clavicolare		

81.96.12↔	Altra riparazione articolare, Articolazione sterno-clavicolare, Rifissazione di frammento osteocondrale, chirurgica a cielo aperto	81.96.85↔	Altra riparazione di altra articolazione specificata, Innesto di cartilagine e impianto di colture tissutali prodotte in vitro, per via artroscopica
81.96.13↔	Altra riparazione articolare, Articolazione sterno-clavicolare, Spongioplastica subcondrale, per via artroscopica	81.96.86↔	Altra riparazione di altra articolazione specificata, Innesto di cartilagine e impianto di colture tissutali prodotte in vitro, chirurgico a cielo aperto
81.96.14↔	Altra riparazione articolare, Articolazione sterno-clavicolare, Spongioplastica subcondrale, chirurgica a cielo aperto	81.96.87↔	Altra riparazione di altra articolazione specificata, Condroabrasione, per via artroscopica
81.96.15↔	Altra riparazione articolare, Articolazione sterno-clavicolare, Innesto di cartilagine e impianto di colture tissutali prodotte in vitro, per via artroscopica	81.96.88↔	Altra riparazione di altra articolazione specificata, Condroabrasione, chirurgica a cielo aperto
81.96.16↔	Altra riparazione articolare, Articolazione sterno-clavicolare, Innesto di cartilagine e impianto di colture tissutali prodotte in vitro, chirurgico a cielo aperto	81.96.89↔	Altra riparazione di altra articolazione specificata, altro
81.96.17↔	Altra riparazione articolare, Articolazione sterno-clavicolare, Condroabrasione, per via artroscopica	81.96.8a↔	Altra riparazione di altra articolazione specificata, Perforazione subcondrale, per via artroscopica
81.96.18↔	Altra riparazione articolare, Articolazione sterno-clavicolare, Condroabrasione, chirurgica a cielo aperto	81.96.8b↔	Altra riparazione di altra articolazione specificata, Perforazione subcondrale, chirurgica a cielo aperto
81.96.19↔	Altra riparazione articolare, Articolazione sterno-clavicolare, altro	81.96.8c↔	Altra riparazione di altra articolazione specificata, Perforazione subcondrale con inserzione di impianto acellulare, per via artroscopica
81.96.1a↔	Altra riparazione articolare, Articolazione sterno-clavicolare, Perforazione subcondrale, per via artroscopica	81.96.90↔	Altri interventi di riparazione e plastica articolare, NAS
81.96.1b↔	Altra riparazione articolare, Articolazione sterno-clavicolare, Perforazione subcondrale, chirurgica a cielo aperto	81.96.91↔	Altri interventi di riparazione e plastica articolare, Sutura di capsula o legamento collaterale
81.96.1c↔	Altra riparazione articolare, Articolazione sterno-clavicolare, Perforazione subcondrale con inserzione di impianto acellulare, per via artroscopica	81.96.92↔	Altri interventi di riparazione e plastica articolare, Rifissazione dell'apparato capsulo-legamentoso di altre articolazioni
81.96.80↔	Altra riparazione di altra articolazione specificata, NAS	81.96.96↔	Altri interventi di riparazione e plastica articolare, Inserzione di distanziatori (es. dopo rimozione di endoprotesi)
81.96.81↔	Altra riparazione di altra articolazione specificata, Rifissazione di frammento osteocondrale, per via artroscopica	81.96.97↔	Altri interventi di riparazione e plastica articolare, Intervento complesso di primo impianto/sostituzione di endoprotesi articolare associato a sostituzione di osso e/o a sostituzione di articolazioni adiacenti
81.96.82↔	Altra riparazione di altra articolazione specificata, Rifissazione di frammento osteocondrale, chirurgica a cielo aperto	81.96.99↔	Altra riparazione articolare, altro
81.96.83↔	Altra riparazione di altra articolazione specificata, Spongioplastica subcondrale, per via artroscopica	81.96.9b↔	Altri interventi di riparazione e plastica articolare, altri interventi di plastica articolare
81.96.84↔	Altra riparazione di altra articolazione specificata, Spongioplastica subcondrale, chirurgica a cielo aperto		

Procedura I16-3

80.21.00↔	Artroscopia della spalla, NAS	80.21.99↔	Artroscopia della spalla, altro
80.21.10↔	Artroscopia diagnostica della spalla		
80.21.20↔	Riduzione assistita artroscopicamente di frattura dell'articolazione omero-glenoidea		

ADRG I17**Interventi chirurgici sulle ossa facciali**

Procedura nella tabella I17-1

DRG I17Z**Interventi chirurgici sulle ossa facciali****Procedura I17-1**

02.03↔	Formazione di opercoli cranici	08.69.12↔	Ricostruzione della palpebra con tecnica di avanzamento e rotazione palpebrale
08.43↔	Riparazione di entropion o ectropion con resezione cuneiforme	08.69.13↔	Ricostruzione della palpebra con allungamento della palpebra superiore
08.44.00↔	Riparazione di entropion o ectropion con ricostruzione della palpebra, NAS	08.69.19↔	Ricostruzione della palpebra con altro lembo o innesto
08.44.10↔	Riparazione di entropion o ectropion con ricostruzione della palpebra, accorciamento orizzontale della palpebra	08.69.99↔	Altra ricostruzione della palpebra con lembo o innesto, altro
08.44.99↔	Altra riparazione di entropion o ectropion con ricostruzione della palpebra	08.82↔	Riparazione di lacerazione della palpebra interessante il margine palpebrale, non a tutto spessore
08.61.00↔	Ricostruzione della palpebra con lembo o innesto cutaneo, NAS	08.83↔	Altra riparazione di lacerazione della palpebra, non a tutto spessore
08.61.10↔	Ricostruzione della palpebra con lembo cutaneo	08.84↔	Riparazione di lacerazione della palpebra interessante il margine palpebrale, a tutto spessore
08.61.11↔	Ricostruzione della palpebra con innesto cutaneo	08.85↔	Altra ricostruzione di lacerazione della palpebra, a tutto spessore
08.61.99↔	Altra ricostruzione della palpebra con lembo o innesto cutaneo, altro	15.29.00↔	Altri interventi su un solo muscolo extraoculare, NAS
08.62↔	Ricostruzione della palpebra con innesto o lembo di mucosa	15.29.01↔	Altri interventi su un solo muscolo extraoculare retto
08.64↔	Ricostruzione della palpebra con lembo tarsoconjuntivale	15.29.02↔	Altri interventi su un solo muscolo extraoculare obliquo
08.69.00↔	Altra ricostruzione della palpebra con lembo o innesto, NAS	15.29.09↔	Altri interventi su un solo muscolo extraoculare, altro
08.69.10↔	Ricostruzione della palpebra con cartilagine	15.29.10↔	Adesiolisi di un solo muscolo extraoculare, NAS
08.69.11↔	Ricostruzione della palpebra con materiale alloplastico		

15.29.11↔	Adesiolisi di un solo muscolo extraoculare retto	21.72↔	Riduzione aperta di frattura nasale
15.29.12↔	Adesiolisi di un solo muscolo extraoculare obliquo	24.99.00↔	Altri interventi sui denti, NAS
15.29.19↔	Altra adesiolisi di un solo muscolo extraoculare	24.99.10↔	Esposizione di impianto endosseo con posa di distanziatore
15.29.30↔	Distacco di un solo muscolo extraoculare, NAS	24.99.11↔	Stabilizzazione di un dente
15.29.31↔	Distacco di un solo muscolo extraoculare retto	24.99.20↔	Rialzo del seno mascellare mediante l'uso di distrattore endorale
15.29.32↔	Distacco di un solo muscolo extraoculare obliquo	24.99.99↔	Altri interventi sui denti, altro
15.29.39↔	Distacco di un solo muscolo extraoculare, altro	27.32.00↔	Asportazione o distruzione ampia di lesione o tessuto del palato osseo, NAS
15.29.40↔	Rifissazione di un solo muscolo extraoculare, NAS	27.32.10↔	Asportazione totale per via transorale di lesione o tessuto del palato osseo
15.29.41↔	Rifissazione di un solo muscolo extraoculare retto	27.32.11↔	Asportazione radicale per via transmandibolare di lesione o tessuto del palato osseo [resezione in blocco]
15.29.42↔	Rifissazione di un solo muscolo extraoculare obliquo	27.32.12↔	Asportazione radicale per via transfacciale di lesione o tessuto del palato osseo [resezione in blocco]
15.29.49↔	Altra rifissazione di un solo muscolo extraoculare	27.32.99↔	Asportazione o distruzione ampia di lesione o tessuto del palato osseo, altro
15.6↔	Revisione di intervento su muscolo extraoculare	27.62.00↔	Correzione di palatoschisi, NAS
16.01↔	Orbitotomia con lembo osseo	27.62.10↔	Ricostruzione plastica primaria del palato osseo senza innesto osseo
16.02↔	Orbitotomia con inserzione di impianto orbitale	27.62.11↔	Ricostruzione plastica primaria del palato osseo con innesto osseo
16.23↔	Biopsia del bulbo oculare e dell'orbita	27.62.20↔	Ricostruzione plastica secondaria del palato osseo senza innesto osseo
16.51.00↔	Esenterazione dell'orbita con rimozione di strutture adiacenti, NAS	27.62.99↔	Correzione di palatoschisi, altro
16.51.10↔	Esenterazione dell'orbita con rimozione di strutture adiacenti, con conservazione della cute palpebrale	27.63.00↔	Revisione di correzione di palatoschisi, NAS
16.51.11↔	Esenterazione dell'orbita con rimozione di strutture adiacenti, senza conservazione della cute palpebrale	27.63.10↔	Revisione di correzione di palatoschisi, Gnatoplastica
16.51.99↔	Altra esenterazione dell'orbita con rimozione di strutture adiacenti	27.63.11↔	Revisione di correzione di palatoschisi, Gnatoplastica con osteoplastica
16.52.00↔	Esenterazione dell'orbita con rimozione terapeutica di osso orbitale, NAS	27.63.20↔	Revisione di correzione di palatoschisi, Correzione secondaria di gnatoschisi
16.52.10↔	Esenterazione dell'orbita con rimozione terapeutica di osso orbitale, con conservazione della cute palpebrale	27.63.99↔	Revisione di correzione di palatoschisi, altro
16.52.11↔	Esenterazione dell'orbita con rimozione terapeutica di osso orbitale, senza conservazione della cute palpebrale	76.09.00↔	Altra incisione di osso facciale, NAS
16.52.99↔	Altra esenterazione dell'orbita con rimozione terapeutica di osso orbitale	76.09.10↔	Riosteotomia dopo riduzione di frattura
16.59.00↔	Altra esenterazione dell'orbita, NAS	76.09.99↔	Altra incisione di osso facciale, altro
16.59.10↔	Altra esenterazione dell'orbita, con conservazione della cute palpebrale	76.2x.00↔	Asportazione o distruzione locale di lesione delle ossa facciali, NAS
16.59.11↔	Altra esenterazione dell'orbita, senza conservazione della cute palpebrale	76.2x.10↔	Decorticazione di osso facciale
16.59.99↔	Altra esenterazione dell'orbita, altro	76.2x.11↔	Asportazione di tessuto periostale dalle ossa facciali
16.61.00↔	Inserzione secondaria di impianto oculare, NAS	76.2x.12↔	Asportazione di tessuto (osteotomia modellante) dalle ossa facciali
16.61.10↔	Inserzione secondaria di impianto oculare, innesto dermo adiposo	76.2x.20↔	Distruzione di lesione delle ossa facciali
16.61.99↔	Inserzione secondaria di impianto oculare, altro	76.2x.99↔	Asportazione o distruzione locale di lesione delle ossa facciali, altro
16.62.00↔	Revisione e reinserzione di impianto oculare, NAS	76.31.00↔	Mandibolectomia parziale, NAS
16.62.10↔	Revisione di impianto oculare	76.31.10↔	Mandibolectomia parziale senza ricostruzione
16.62.20↔	Sostituzione di impianto oculare, inserzione di innesto dermo adiposo	76.31.20↔	Mandibolectomia parziale, Ricostruzione mediante innesto con anastomosi microvascolare
16.62.29↔	Altra sostituzione di impianto oculare	76.31.21↔	Mandibolectomia parziale, con interruzione della continuità e ricostruzione alloplastica
16.62.99↔	Altra revisione e reinserzione di impianto oculare	76.31.29↔	Mandibolectomia parziale con altra ricostruzione
16.63↔	Revisione della cavità dopo enucleazione con innesto	76.31.99↔	Mandibolectomia parziale, altro
16.64↔	Altra revisione della cavità dopo enucleazione	76.39.00↔	Ostectomia parziale di altre ossa della faccia, NAS
16.65.00↔	Innesto secondario ad esenterazione della cavità orbitale, NAS	76.39.10↔	Ostectomia parziale di altre ossa della faccia, Ricostruzione mediante innesto con anastomosi microvascolare
16.65.10↔	Innesto dermo adiposo secondario ad esenterazione della cavità orbitale	76.39.11↔	Ostectomia parziale di altre ossa della faccia, Ricostruzione di tessuto molle e duro
16.65.99↔	Altra innesto secondario ad esenterazione della cavità orbitale	76.39.19↔	Ostectomia parziale di altre ossa della faccia, altra ricostruzione
16.66↔	Altra revisione di viscerazione della cavità orbitale	76.39.99↔	Ostectomia parziale di altre ossa della faccia, altro
16.69↔	Altri interventi secondari dopo rimozione di bulbo oculare	76.41.00↔	Mandibolectomia totale con ricostruzione contemporanea, NAS
16.81↔	Riparazione di ferita dell'orbita	76.41.10↔	Mandibolectomia totale con ricostruzione contemporanea, Ricostruzione mediante innesto con anastomosi microvascolare
16.82↔	Riparazione di rottura del bulbo oculare	76.41.99↔	Mandibolectomia totale con ricostruzione contemporanea, altro
16.89↔	Altra riparazione di lesione del bulbo oculare o dell'orbita	76.42↔	Altra mandibolectomia totale
16.98.00↔	Altri interventi sull'orbita, NAS	76.43.00↔	Altra ricostruzione della mandibola, NAS
16.98.10↔	Ricostruzione dell'orbita, NAS	76.43.10↔	Altra ricostruzione della mandibola mediante innesto con anastomosi microvascolare
16.98.11↔	Ricostruzione della parete orbitale con lembo microvascolare	76.43.11↔	Riparazione plastica di difetti semplici della mandibola con impianto CAD
16.98.19↔	Altra ricostruzione della parete orbitale	76.43.12↔	Riparazione plastica di difetti grandi o complessi della mandibola mediante impianto CAD
16.98.20↔	Decompressione ossea dell'orbita	76.43.99↔	Altra ricostruzione della mandibola, altro
16.98.21↔	Asportazione di tessuto adiposo dall'orbita		
16.98.22↔	Inserzione di sistema intraoculare di somministrazione farmacologica		
16.98.23↔	Inserzione di sistema estrabulbare di somministrazione farmacologica		
16.98.24↔	Aumento temporaneo intraoperatorio della pressione oculare		
16.98.25↔	Rimozione di impianto dopo intervento per glaucoma		
16.98.99↔	Altri interventi sull'orbita, altro		

76.44.00↔	Ostectomia totale di altre ossa facciali con contemporanea ricostruzione, NAS	76.63.21↔	Avanzamento della mandibola mediante distrazione dopo osteotomia del ramo orizzontale della mandibola
76.44.10↔	Ostectomia totale di altre ossa facciali, Ricostruzione mediante innesto con anastomosi microvascolare	76.63.99↔	Osteoplastica [osteotomia] del corpo della mandibola, altro
76.44.11↔	Ostectomia totale di altre ossa facciali, Ricostruzione mediante innesto non vascularizzato	76.64↔	Altra chirurgia ortognatica della mandibola
76.44.19↔	Ostectomia totale di altre ossa facciali con altra ricostruzione	76.65.00↔	Osteoplastica segmentaria [osteotomia] della mascella, NAS
76.44.99↔	Ostectomia totale di altre ossa facciali con contemporanea ricostruzione, altro	76.65.10↔	Osteoplastica segmentaria [osteotomia] della mascella senza distrazione
76.45↔	Altra ostectomia totale di altre ossa facciali	76.65.20↔	Osteotomia della mascella, porzione frontale della cresta alveolare con distrazione
76.46.00↔	Altra ricostruzione di altre ossa facciali, NAS	76.65.21↔	Osteotomia della mascella, porzione laterale della cresta alveolare con distrazione
76.46.10↔	Altra ricostruzione di altre ossa facciali, Ricostruzione mediante innesto con anastomosi microvascolare	76.65.22↔	Osteotomia della mascella, porzione frontale e laterale della cresta alveolare, più segmenti con distrazione
76.46.99↔	Altra ricostruzione di altre ossa facciali, altro	76.65.99↔	Osteoplastica segmentaria [osteotomia] della mascella, altro
76.5x.00↔	Artroplastica temporomandibolare, NAS	76.66.00↔	Osteoplastica totale [osteotomia] della mascella, NAS
76.5x.10↔	Condilectomia dell'articolazione temporomandibolare con ricostruzione	76.66.10↔	Osteoplastica totale [osteotomia] della mascella senza distrazione
76.5x.19↔	Altra condilectomia dell'articolazione temporomandibolare	76.66.20↔	Osteotomia della mascella tipo Le Fort 1, un frammento con distrazione
76.5x.20↔	Discoplastica dell'articolazione temporomandibolare, con ricostruzione	76.66.21↔	Osteotomia della mascella tipo Le Fort 1, due frammenti con distrazione
76.5x.29↔	Altra discoplastica dell'articolazione temporomandibolare	76.66.22↔	Osteotomia della mascella tipo Le Fort 1, tre o più frammenti con distrazione
76.5x.30↔	Estirpazione del disco articolare dell'articolazione temporomandibolare, con ricostruzione	76.66.30↔	Ricostruzione plastica e aumento della mascella mediante plastica totale con innesti di apposizione
76.5x.39↔	Altra estirpazione del disco articolare dell'articolazione temporomandibolare	76.66.99↔	Osteoplastica totale [osteotomia] della mascella, altro
76.5x.40↔	Resezione del tubercolo articolare dell'articolazione temporomandibolare	76.67↔	Genioplastica riduttiva
76.5x.41↔	Ricostruzione plastica dell'articolazione temporomandibolare	76.68↔	Aumento plastico del mento
76.5x.42↔	Stabilizzazione articolare (limitante il movimento) dell'articolazione temporomandibolare	76.69.00↔	Altre riparazioni delle ossa della faccia, NAS
76.5x.50↔	Asportazione artroscopica di corpo libero intra-articolare dall'articolazione temporomandibolare	76.69.10↔	Osteotomia tipo Le Fort II o Le Fort III per l'avanzamento del terzo medio della faccia senza distrazione
76.5x.59↔	Altra asportazione di corpo libero intra-articolare dall'articolazione temporomandibolare	76.69.20↔	Osteotomia tipo Le Fort II per l'avanzamento del terzo medio della faccia con distrazione
76.5x.60↔	Impianto di endoprotesi dell'articolazione temporomandibolare	76.69.21↔	Osteotomia tipo Le Fort II per l'avanzamento del terzo medio della faccia combinata con altra osteotomia con distrazione
76.5x.61↔	Sostituzione di endoprotesi dell'articolazione temporomandibolare	76.69.30↔	Osteotomia tipo Le Fort III per l'avanzamento del terzo medio della faccia con distrazione
76.5x.70↔	Impianto di endoprotesi totale dell'articolazione temporomandibolare con componenti prefabbricati (L)	76.69.40↔	Osteotomia tipo Le Fort III per l'avanzamento del terzo medio della faccia, combinata con osteotomia tipo Le Fort I con distrazione
76.5x.71↔	Impianto di endoprotesi totale dell'articolazione temporomandibolare con componenti preparati con sistema CAD-CAM (L)	76.69.90↔	Altra osteotomia per l'avanzamento del terzo medio della faccia
76.5x.90↔	Altra artroplastica temporomandibolare o discoplastica dell'articolazione temporomandibolare	76.69.99↔	Altre riparazioni delle ossa della faccia, altro
76.5x.99↔	Artroplastica temporomandibolare, altro	76.70↔	Riduzione di frattura della faccia, NAS
76.61.00↔	Osteoplastica chiusa [osteotomia] del ramo ascendente della mandibola, NAS	76.72↔	Riduzione aperta di frattura zigomatica e malare
76.61.10↔	Osteoplastica chiusa [osteotomia] del ramo ascendente della mandibola senza distrazione	76.74↔	Riduzione aperta di frattura mascellare
76.61.20↔	Osteoplastica chiusa [osteotomia] del ramo ascendente della mandibola con distrazione	76.76.00↔	Riduzione aperta di frattura mandibolare, NAS
76.61.99↔	Osteoplastica chiusa [osteotomia] del ramo ascendente della mandibola, altro	76.76.10↔	Riduzione aperta di frattura semplice del corpo della mandibola
76.62.00↔	Osteoplastica aperta [osteotomia] del ramo ascendente della mandibola, NAS	76.76.11↔	Riduzione aperta di frattura combinata del corpo della mandibola
76.62.10↔	Osteoplastica aperta [osteotomia] del ramo ascendente della mandibola senza distrazione	76.76.20↔	Riduzione aperta (dall'esterno) di frattura semplice o combinata del ramo ascendente della mandibola
76.62.20↔	Osteoplastica aperta [osteotomia] del ramo ascendente della mandibola con distrazione	76.76.21↔	Riduzione aperta (transorale) di frattura semplice o combinata del ramo ascendente della mandibola
76.62.99↔	Osteoplastica aperta [osteotomia] del ramo ascendente della mandibola, altro	76.76.30↔	Riduzione aperta (transorale o dall'esterno) di frattura del processo condiloideo della mandibola
76.63.00↔	Osteoplastica [osteotomia] del corpo della mandibola, NAS	76.76.99↔	Riduzione aperta di frattura mandibolare, altro
76.63.10↔	Osteoplastica [osteotomia] della porzione laterale della cresta alveolare o con interruzione della continuità frontale della mandibola senza distrazione	76.77.00↔	Riduzione aperta di frattura del processo alveolare, NAS
76.63.11↔	Osteoplastica [osteotomia] della porzione frontale della cresta alveolare o con interruzione della continuità del ramo orizzontale della mandibola senza distrazione	76.77.10↔	Riduzione aperta di frattura del processo alveolare della mascella
76.63.12↔	Osteoplastica [osteotomia] per l'avanzamento del mento senza distrazione	76.77.11↔	Riduzione aperta di frattura del processo alveolare della mandibola
76.63.20↔	Avanzamento del processo alveolare mediante distrazione orizzontale dopo osteotomia	76.77.99↔	Riduzione aperta di frattura del processo alveolare, altro
		76.78.00↔	Altra riduzione chiusa di frattura facciale, NAS
		76.78.10↔	Riduzione chiusa di frattura della parete anteriore del seno frontale
		76.78.11↔	Riduzione endoscopica di frattura della parete anteriore del seno frontale
		76.78.20↔	Riduzione chiusa di frattura dell'orbita
		76.78.21↔	Riduzione endoscopica di frattura dell'orbita
		76.78.99↔	Altra riduzione chiusa di frattura facciale, altro
		76.79.00↔	Altra riduzione aperta di frattura facciale, NAS
		76.79.10↔	Altra riduzione aperta di frattura del tetto orbitario
		76.79.11↔	Altra riduzione aperta di frattura della parete orbitaria laterale

76.79.19↔	Altra riduzione aperta di altra frattura dell'orbita	76.79.99↔	Altra riduzione aperta di frattura facciale, altro
76.79.20↔	Altra riduzione aperta di frattura della parete del seno frontale	76.91.00↔	Innesto osseo su ossa facciali, NAS
76.79.30↔	Altra riduzione aperta di frattura nasoetmoidale del terzo medio della faccia	76.91.10↔	Innesto su ossa facciali
76.79.31↔	Altra riduzione aperta di frattura centrolaterale del terzo medio della faccia	76.91.11↔	Innesto osseo su ossa facciali, con peduncolo vascolare
76.79.39↔	Altra riduzione aperta di altra frattura laterale del terzo medio della faccia	76.91.99↔	Innesto osseo su ossa facciali, altro
76.79.40↔	Altra riduzione aperta di fratture combinate del terzo medio della faccia (frattura multipla)	76.94↔	Riduzione aperta di lussazione temporomandibolare

ADRG I18**Artroscopia comprensiva di biopsia o altri interventi su ginocchio, gomito e avambraccio**

Procedura nella tabella I18-1 o almeno una Procedura nella tabella I18-2

DRG I18A**Artroscopia comprensiva di biopsia o altri interventi su ginocchio, gomito e avambraccio, età < 16 anni**

Età < 16 anni

DRG I18B**Artroscopia comprensiva di biopsia o altri interventi su ginocchio, gomito e avambraccio, età > 15 anni**08
I18**Procedura I18-1**

77.16.00↔	Altra incisione della rotula senza sezione, NAS	79.12.13↔	Riduzione chiusa di frattura del radio distale mediante fissazione interna con tecnica mini-invasiva con palloncino
77.16.10↔	Altra incisione della rotula senza sezione, Esplorazione e trapanazione	79.12.19↔	Riduzione chiusa di frattura del radio distale, con altra fissazione interna (es. vite, placca)
77.16.11↔	Altra incisione della rotula senza sezione, Rimozione di corpo estraneo	79.12.20↔	Riduzione chiusa di altra frattura del radio con filo o cerchiaggio dinamico
77.16.12↔	Altra incisione della rotula senza sezione, Impianto e rimozione di sistema di somministrazione farmacologica	79.12.21↔	Riduzione chiusa di altra frattura del radio, con fissazione interna con filo endomidollare
77.16.13↔	Altra incisione della rotula senza sezione, Drenaggio	79.12.22↔	Riduzione chiusa di altra frattura del radio, con fissazione interna con chiodo endomidollare
77.16.99↔	Altra incisione della rotula senza sezione, altro	79.12.23↔	Riduzione chiusa di altra frattura del radio mediante fissazione interna con tecnica mini-invasiva con palloncino
77.63.00↔	Asportazione locale di lesione o tessuto di radio e ulna, NAS	79.12.29↔	Riduzione chiusa di altra frattura del radio, con altra fissazione interna (es. vite, placca)
77.63.20↔	Sbrigliamento di radio e ulna	79.12.30↔	Riduzione chiusa di frattura dell'ulna, con fissazione interna con filo o cerchiaggio dinamico
77.63.99↔	Asportazione locale di lesione o tessuto di radio e ulna, altro	79.12.31↔	Riduzione chiusa di frattura dell'ulna, con fissazione interna con filo endomidollare
77.67.00↔	Asportazione locale di lesione o tessuto di tibia e fibula, NAS	79.12.32↔	Riduzione chiusa di frattura dell'ulna, con fissazione interna con chiodo endomidollare
77.67.10↔	Asportazione locale di lesione o tessuto della tibia	79.12.39↔	Riduzione chiusa di frattura dell'ulna, con altra fissazione interna (es. vite, placca)
77.67.11↔	Asportazione locale di lesione o tessuto della fibula	79.12.99↔	Riduzione chiusa di frattura di radio e ulna, con fissazione interna, altro
77.67.20↔	Sbrigliamento della tibia	79.19.30↔	Riduzione chiusa di frattura della rotula, con fissazione interna
77.67.21↔	Sbrigliamento della fibula	79.29.00↔	Riduzione aperta di frattura di altre ossa specificate, escluse quelle facciali, senza fissazione interna, NAS
77.67.99↔	Asportazione locale di lesione o tessuto di tibia e fibula, altro	79.29.10↔	Riduzione aperta di frattura semplice di clavicola e scapola, senza fissazione interna
77.86↔	Altra osteotomia parziale della rotula	79.29.11↔	Riduzione aperta di frattura pluriframmentaria di clavicola e scapola, senza fissazione interna
77.96↔	Osteotomia totale della rotula	79.29.30↔	Riduzione aperta di frattura della rotula, senza fissazione interna
78.03.13↔	Innesto osteocondrale del radio e dell'ulna	79.29.99↔	Riduzione aperta di frattura di altre ossa specificate, escluse quelle facciali, senza fissazione interna, altro
78.06.20↔	Innesto osseo della rotula, Trasposizione, con peduncolo vascolare senza anastomosi microvascolare	79.36.00↔	Riduzione aperta di frattura di tibia e fibula, con fissazione interna, NAS
78.06.99↔	Innesto osseo della rotula, altro	79.36.10↔	Riduzione aperta di frattura semplice della tibia prossimale, con fissazione interna con staffe (di Blount) o chiodo endomidollare
78.16.00↔	Applicazione di fissatore esterno della rotula (Incl. Riduzione di frattura), NAS	79.36.11↔	Riduzione aperta di frattura semplice della tibia prossimale, con fissazione interna con vite
78.16.10↔	Riduzione chiusa di frattura della rotula con fissatore esterno	79.36.12↔	Riduzione aperta di frattura semplice della tibia prossimale, con altra fissazione interna
78.16.11↔	Riduzione aperta di frattura della rotula con fissatore esterno	79.36.13↔	Riduzione aperta di frattura pluriframmentaria della tibia prossimale, con fissazione interna con staffe (di Blount)
78.16.99↔	Applicazione di fissatore esterno della rotula (Incl. Riduzione di frattura), altro		
78.43↔	Altri interventi di riparazione o plastica su radio e ulna		
78.56.00↔	Fissazione interna della rotula senza riduzione di frattura, NAS		
78.56.10↔	Revisione (senza sostituzione) di materiale di osteosintesi della rotula		
78.56.99↔	Fissazione interna della rotula senza riduzione di frattura, altro		
78.96↔	Inserzione di stimolatore di crescita ossea sulla rotula		
79.12.00↔	Riduzione chiusa di frattura di radio e ulna, con fissazione interna, NAS		
79.12.10↔	Riduzione chiusa di frattura del radio distale, con fissazione interna con filo o cerchiaggio dinamico		
79.12.11↔	Riduzione chiusa di frattura del radio distale, con fissazione interna con filo endomidollare		
79.12.12↔	Riduzione chiusa di frattura del radio distale, con fissazione interna con chiodo endomidollare		

79.36.14↔	Riduzione aperta di frattura pluriframmentaria della tibia prossimale, con altra fissazione interna	81.43↔	Riparazione della triade del ginocchio
79.36.32↔	Riduzione aperta di frattura semplice della tibia distale, con altra fissazione interna	81.44.00↔	Stabilizzazione della rotula, NAS
79.36.50↔	Riduzione aperta di frattura semplice della fibula prossimale, con fissazione interna	81.44.10↔	Stabilizzazione della rotula, Sezione del retinacolo, laterale
79.36.51↔	Riduzione aperta di frattura pluriframmentaria della fibula prossimale, con fissazione interna	81.44.11↔	Stabilizzazione della rotula, Sezione del retinacolo, laterale con intervento di riallineamento
79.39.40↔	Riduzione aperta di frattura della rotula, con fissazione interna	81.44.12↔	Stabilizzazione della rotula, Trasposizione dell'inserzione del tendine rotuleo
79.59.00↔	Riduzione aperta di epifisiolisi di altre ossa specificate, escluse quelle facciali, NAS	81.44.13↔	Stabilizzazione della rotula, Trasposizione dell'inserzione del tendine rotuleo con innesto osseo
79.59.10↔	Riduzione aperta di epifisiolisi della rotula	81.44.99↔	Stabilizzazione della rotula, altro
79.59.99↔	Riduzione aperta di epifisiolisi di altre ossa specificate, escluse quelle facciali, altro	81.45.00↔	Altra riparazione dei legamenti crociati del ginocchio, NAS
79.86.00↔	Riduzione aperta di lussazione del ginocchio, NAS	81.45.10↔	Ricostruzione del crociato anteriore con tendine rotuleo autologo, per via artroscopica
79.86.10↔	Riduzione aperta di lussazione tibio-fibulare prossimale	81.45.11↔	Ricostruzione del crociato posteriore con tendine rotuleo autologo, per via artroscopica
79.86.19↔	Riduzione aperta di lussazione femoro-tibiale	81.45.12↔	Ricostruzione del crociato anteriore con tendine semitendinoso e/o gracile, per via artroscopica
79.86.99↔	Riduzione aperta di lussazione del ginocchio, altro	81.45.13↔	Ricostruzione del crociato posteriore con tendine semitendinoso e/o gracile, per via artroscopica
79.92↔	Interventi non specificati su lesione dell'ulna e del radio	81.45.19↔	Altra riparazione dei legamenti crociati del ginocchio, per via artroscopica
80.15.00↔	Altra artrotomia dell'anca, NAS	81.45.20↔	Ricostruzione del crociato anteriore con tendine rotuleo autologo, chirurgica a cielo aperto
80.15.10↔	Artrotomia artroscopica dell'anca, lavaggio articolare con drenaggio	81.45.21↔	Ricostruzione del crociato posteriore con tendine rotuleo autologo, chirurgica a cielo aperto
80.15.11↔	Artrotomia artroscopica dell'anca, asportazione di corpo libero intra-articolare	81.45.22↔	Ricostruzione del crociato anteriore con tendine semitendinoso e/o gracile, chirurgica a cielo aperto
80.15.12↔	Artrotomia artroscopica dell'anca, impianto o rimozione di sistema di somministrazione farmacologica	81.45.23↔	Ricostruzione del crociato posteriore con tendine semitendinoso e/o gracile, chirurgica a cielo aperto
80.15.20↔	Artrotomia dell'anca, Lavaggio articolare con drenaggio	81.45.29↔	Altra riparazione dei legamenti crociati del ginocchio, chirurgica a cielo aperto
80.15.21↔	Artrotomia dell'anca, Asportazione di corpo libero intra-articolare	81.45.99↔	Altra riparazione dei legamenti crociati del ginocchio, altro
80.15.99↔	Altra artrotomia dell'anca, altro	81.46↔	Altra riparazione dei legamenti collaterali del ginocchio
80.16.00↔	Altra artrotomia del ginocchio, NAS	81.47.00↔	Altra riparazione del ginocchio, NAS
80.16.10↔	Artrotomia artroscopica del ginocchio, lavaggio articolare con drenaggio	81.47.10↔	Rifissazione di frammento osteocondrale del ginocchio
80.16.11↔	Artrotomia artroscopica del ginocchio, asportazione di corpo libero intra-articolare	81.47.11↔	Rifissazione di frammento osteocondrale del ginocchio, per via artroscopica
80.16.12↔	Artrotomia artroscopica del ginocchio, impianto o rimozione di sistema di somministrazione farmacologica	81.47.12↔	Spongioplastica subcondrale del ginocchio
80.16.20↔	Artrotomia del ginocchio, Lavaggio articolare con drenaggio	81.47.13↔	Spongioplastica subcondrale del ginocchio, per via artroscopica
80.16.21↔	Artrotomia del ginocchio, Asportazione di corpo libero intra-articolare	81.47.14↔	Rifissazione del menisco, chirurgica a cielo aperto
80.16.99↔	Altra artrotomia del ginocchio, altro	81.47.15↔	Rifissazione del menisco, per via artroscopica
80.46.00↔	Incisione di capsula articolare, legamenti o cartilagine del ginocchio, NAS	81.47.16↔	Trapianto di menisco
80.46.10↔	Incisione di capsula articolare, legamenti o cartilagine, articolazione del ginocchio	81.47.17↔	Innesto di cartilagine e impianto di colture tissutali prodotte in vitro del ginocchio, chirurgica a cielo aperto
80.46.20↔	Incisione di capsula articolare, legamenti o cartilagine, articolazione tibio-fibulare prossimale	81.47.18↔	Innesto di cartilagine e impianto di colture tissutali prodotte in vitro del ginocchio, per via artroscopica
80.46.99↔	Incisione di capsula articolare, legamenti o cartilagine del ginocchio, altro	81.47.19↔	Rifissazione ossea di legamento crociato, chirurgica a cielo aperto
80.6x.00↔	Meniscectomia del ginocchio, NAS	81.47.20↔	Rifissazione ossea di legamento crociato, per via artroscopica
80.6x.10↔	Meniscectomia del ginocchio, per via artroscopica, parziale	81.47.21↔	Condroabrasione del ginocchio, chirurgica a cielo aperto
80.6x.11↔	Meniscectomia del ginocchio, per via artroscopica, totale	81.47.22↔	Condroabrasione del ginocchio, per via artroscopica
80.6x.20↔	Meniscectomia del ginocchio, chirurgica a cielo aperto, parziale	81.47.23↔	Perforazione subcondrale del ginocchio, chirurgica a cielo aperto
80.6x.21↔	Meniscectomia del ginocchio, chirurgica a cielo aperto, totale	81.47.24↔	Perforazione subcondrale del ginocchio, per via artroscopica
80.6x.99↔	Meniscectomia del ginocchio, altro	81.47.25↔	Perforazione subcondrale del ginocchio con inserzione di impianto acellulare, per via artroscopica
80.76.00↔	Sinoviectomia del ginocchio, NAS	81.47.26↔	Impianto di sostituto cartilagineo metallico individuale nel ginocchio
80.76.10↔	Sinoviectomia artroscopica dell'articolazione del ginocchio	81.47.27↔	Artroplastica di resezione del ginocchio
80.76.11↔	Sinoviectomia artroscopica dell'articolazione tibio-fibulare prossimale	81.47.28↔	Perforazione subcondrale dell'articolazione del ginocchio con inserzione di impianto acellulare, chirurgica a cielo aperto
80.76.20↔	Sinoviectomia a cielo aperto dell'articolazione del ginocchio	81.47.30↔	Altra rifissazione e sutura dell'apparato capsulo-legamentoso del ginocchio
80.76.21↔	Sinoviectomia a cielo aperto dell'articolazione tibio-fibulare prossimale	81.47.31↔	Altra legamentoplastica del ginocchio, chirurgica a cielo aperto
80.76.99↔	Sinoviectomia del ginocchio, altro	81.47.40↔	Altra riparazione del ginocchio, Rotula e apparato di sostegno
80.86.00↔	Altra asportazione o distruzione locale di lesione dell'articolazione del ginocchio, NAS	81.47.50↔	Innesto cartilagineo con procedura OATS (sistema di transfer osteoarticolare), mosaico-plastica, chirurgica a cielo aperto
80.86.10↔	Asportazione o distruzione locale di lesione dell'articolazione del ginocchio per via artroscopica	81.47.51↔	Innesto cartilagineo con procedura OATS (sistema di transfer osteoarticolare), mosaico-plastica, per via artroscopica
80.86.11↔	Sbrigliamento dell'articolazione del ginocchio	81.47.90↔	Altra riparazione del ginocchio, per via artroscopica
80.86.12↔	Asportazione di cisti dell'articolazione del ginocchio	81.47.99↔	Altra riparazione del ginocchio, altro
80.86.13↔	Asportazione di cisti meniscale del ginocchio		
80.86.99↔	Altra asportazione o distruzione locale di lesione dell'articolazione del ginocchio, altro		
81.42↔	Riparazione del ginocchio five-in-one		

81.95.00↔	Sutura della capsula o del legamento in altra parte dell'arto inferiore, NAS	81.99.14↔	Revisione artroscopica di articolazione, Gomito
81.95.10↔	Sutura della capsula o del legamento in altra parte dell'arto inferiore, Sutura del legamento crociato anteriore del ginocchio, per via artroscopica	81.99.1a↔	Revisione artroscopica di articolazione, Articolazione del ginocchio
81.95.11↔	Sutura della capsula o del legamento in altra parte dell'arto inferiore, Sutura del legamento crociato anteriore del ginocchio, chirurgica a cielo aperto	81.99.1b↔	Revisione artroscopica di articolazione, Articolazione tibio-fibulare prossimale
81.95.12↔	Sutura della capsula o del legamento in altra parte dell'arto inferiore, Sutura del legamento crociato posteriore del ginocchio, per via artroscopica	81.99.24↔	Revisione chirurgica a cielo aperto di articolazione, Gomito
81.95.13↔	Sutura della capsula o del legamento in altra parte dell'arto inferiore, Sutura del legamento crociato posteriore del ginocchio, chirurgica a cielo aperto	81.99.2a↔	Revisione chirurgica a cielo aperto di articolazione, Articolazione del ginocchio
81.95.14↔	Sutura della capsula o del legamento in altra parte dell'arto inferiore, Sutura dell'apparato capsulo-legamentoso mediale con intervento sul menisco, per via artroscopica	81.99.2b↔	Revisione chirurgica a cielo aperto di articolazione, Articolazione tibio-fibulare prossimale
81.95.15↔	Sutura della capsula o del legamento in altra parte dell'arto inferiore, Sutura dell'apparato capsulo-legamentoso mediale con intervento sul menisco, chirurgica a cielo aperto	81.99.34↔	Interventi artroscopici sulla cartilagine articolare, Gomito
81.95.16↔	Sutura della capsula o del legamento in altra parte dell'arto inferiore, Sutura dell'apparato capsulo-legamentoso laterale, per via artroscopica	81.99.3a↔	Interventi artroscopici sulla cartilagine articolare e sui menischi, Articolazione del ginocchio
81.95.17↔	Sutura della capsula o del legamento in altra parte dell'arto inferiore, Sutura dell'apparato capsulo-legamentoso laterale, chirurgica a cielo aperto	81.99.3b↔	Interventi artroscopici sulla cartilagine articolare, Articolazione tibio-fibulare prossimale
81.95.18↔	Sutura della capsula o del legamento in altra parte dell'arto inferiore, Sutura dell'apparato capsulo-legamentoso dorsale, chirurgica a cielo aperto	81.99.4a↔	Interventi chirurgici a cielo aperto sulla cartilagine articolare e sui menischi, Articolazione del ginocchio
81.95.99↔	Sutura della capsula o del legamento in altra parte dell'arto inferiore, altro	81.99.4b↔	Interventi chirurgici a cielo aperto sulla cartilagine articolare, Articolazione tibio-fibulare prossimale
81.96.93↔	Altri interventi di riparazione e plastica articolare, Impianto/rimozione di menisco di collagene	81.99.54↔	Artrorisi e fissazione temporanea di articolazione, Gomito
81.96.94↔	Altri interventi di riparazione e plastica articolare, Impianto/rimozione di menisco di collagene, per via artroscopica	81.99.5a↔	Artrorisi e fissazione temporanea di articolazione, Articolazione del ginocchio
		81.99.5b↔	Artrorisi e fissazione temporanea di articolazione, Articolazione tibio-fibulare prossimale
		81.99.82↔	Altri interventi artroscopici sulle strutture articolari, Articolazione del ginocchio
		81.99.95↔	Altri interventi chirurgici a cielo aperto sulle strutture articolari, Articolazione radio-ulnare prossimale
		81.99.9a↔	Altri interventi chirurgici a cielo aperto sulle strutture articolari, Articolazione tibio-fibulare prossimale
		84.29.00↔	Altro reimpianto, NAS
		84.29.10↔	Altro reimpianto, Estremità superiore
		84.29.20↔	Altro reimpianto, Estremità inferiore
		84.29.99↔	Altro reimpianto, altro

Procedura I18-2

79.12.00↔	Riduzione chiusa di frattura di radio e ulna, con fissazione interna, NAS	79.36.10↔	Riduzione aperta di frattura semplice della tibia prossimale, con fissazione interna con staffe (di Blount) o chiodo endomidollare
79.12.10↔	Riduzione chiusa di frattura del radio distale, con fissazione interna con filo o cerchiaggio dinamico	79.36.11↔	Riduzione aperta di frattura semplice della tibia prossimale, con fissazione interna con vite
79.12.11↔	Riduzione chiusa di frattura del radio distale, con fissazione interna con filo endomidollare	79.36.12↔	Riduzione aperta di frattura semplice della tibia prossimale, con altra fissazione interna
79.12.12↔	Riduzione chiusa di frattura del radio distale, con fissazione interna con chiodo endomidollare	79.36.13↔	Riduzione aperta di frattura pluriframmentaria della tibia prossimale, con fissazione interna con staffe (di Blount)
79.12.13↔	Riduzione chiusa di frattura del radio distale mediante fissazione interna con tecnica mini-invasiva con palloncino	79.36.14↔	Riduzione aperta di frattura pluriframmentaria della tibia prossimale, con altra fissazione interna
79.12.19↔	Riduzione chiusa di frattura del radio distale, con altra fissazione interna (es. vite, placca)	79.36.32↔	Riduzione aperta di frattura semplice della tibia distale, con altra fissazione interna
79.12.20↔	Riduzione chiusa di altra frattura del radio con filo o cerchiaggio dinamico	79.36.50↔	Riduzione aperta di frattura semplice della fibula prossimale, con fissazione interna
79.12.21↔	Riduzione chiusa di altra frattura del radio, con fissazione interna con filo endomidollare	79.36.51↔	Riduzione aperta di frattura pluriframmentaria della fibula prossimale, con fissazione interna
79.12.22↔	Riduzione chiusa di altra frattura del radio, con fissazione interna con chiodo endomidollare	80.20.00↔	Artroscopia, sede non specificata, NAS
79.12.23↔	Riduzione chiusa di altra frattura del radio mediante fissazione interna con tecnica mini-invasiva con palloncino	80.20.10↔	Artroscopia diagnostica, sede non specificata
79.12.29↔	Riduzione chiusa di altra frattura del radio, con altra fissazione interna (es. vite, placca)	80.20.20↔	Riduzione assistita artroscopicamente di frattura, sede non specificata,
79.12.30↔	Riduzione chiusa di frattura dell'ulna, con fissazione interna con filo o cerchiaggio dinamico	80.20.99↔	Artroscopia, sede non specificata, altro
79.12.31↔	Riduzione chiusa di frattura dell'ulna, con fissazione interna con filo endomidollare	80.21.00↔	Artroscopia della spalla, NAS
79.12.32↔	Riduzione chiusa di frattura dell'ulna, con fissazione interna con chiodo endomidollare	80.21.10↔	Artroscopia diagnostica della spalla
79.12.39↔	Riduzione chiusa di frattura dell'ulna, con altra fissazione interna (es. vite, placca)	80.21.20↔	Riduzione assistita artroscopicamente di frattura dell'articolazione omero-glenoide
79.12.99↔	Riduzione chiusa di frattura di radio e ulna, con fissazione interna, altro	80.21.99↔	Artroscopia della spalla, altro
79.36.00↔	Riduzione aperta di frattura di tibia e fibula, con fissazione interna, NAS	80.22.00↔	Artroscopia del gomito, NAS
		80.22.10↔	Artroscopia diagnostica del gomito,
		80.22.20↔	Riduzione assistita artroscopicamente di frattura del gomito
		80.22.99↔	Artroscopia del gomito, altro
		80.25.00↔	Artroscopia dell'anca, NAS
		80.25.10↔	Artroscopia diagnostica dell'anca
		80.25.20↔	Riduzione assistita artroscopicamente di frattura dell'anca
		80.25.99↔	Artroscopia dell'anca, altro
		80.26.00↔	Artroscopia del ginocchio, NAS

80.26.10↔	Artroscopia diagnostica del ginocchio	80.32.20↔	Biopsia artroscopica delle strutture articolari del gomito
80.26.20↔	Riduzione assistita artroscopicamente di frattura del ginocchio	80.36.20↔	Biopsia artroscopica delle strutture articolari del ginocchio
80.26.99↔	Artroscopia del ginocchio, altro	80.37.20↔	Biopsia artroscopica delle strutture articolari della caviglia
80.27.00↔	Artroscopia della caviglia, NAS	80.38.20↔	Biopsia artroscopica delle strutture articolari del piede e delle dita del piede
80.27.10↔	Artroscopia diagnostica della caviglia	80.6x.00↔	Meniscectomia del ginocchio, NAS
80.27.20↔	Riduzione assistita artroscopicamente di frattura della caviglia	80.6x.10↔	Meniscectomia del ginocchio, per via artroscopica, parziale
80.27.99↔	Artroscopia della caviglia, altro	80.6x.11↔	Meniscectomia del ginocchio, per via artroscopica, totale
80.28↔	Artroscopia del piede e delle dita del piede	80.6x.20↔	Meniscectomia del ginocchio, chirurgica a cielo aperto, parziale
80.29.00↔	Artroscopia di altra sede specificata, NAS	80.6x.21↔	Meniscectomia del ginocchio, chirurgica a cielo aperto, totale
80.29.10↔	Artroscopia diagnostica dell'articolazione temporomandibolare	80.6x.99↔	Meniscectomia del ginocchio, altro
80.29.11↔	Artroscopia diagnostica di articolazione del torace (coste e sterno)	80.80.10↔	Altra asportazione o distruzione locale di lesione dell'articolazione, per via artroscopica
80.29.12↔	Artroscopia diagnostica della colonna vertebrale	81.90.10↔	Trapianto autologo su articolazioni di condrociti prodotti da una matrice, per via artroscopica
80.29.19↔	Artroscopia diagnostica di altra sede specificata		
80.29.99↔	Artroscopia di altra sede specificata, altro		
80.31.20↔	Biopsia artroscopica delle strutture articolari della spalla		

ADRG I19**Fusione vertebrale complessa senza CC estremamente gravi**

Diagnosi nella tabella I19-1 e almeno una Procedura nella tabella I19-2 o Procedura nella tabella I19-3

DRG I19A**Fusione vertebrale complessa senza CC estremamente gravi, età < 18 anni**

Età < 18 anni

DRG I19B**Fusione vertebrale complessa senza CC estremamente gravi, età > 17 anni****Diagnosi I19-1**

M40.00	Cifosi posturale: Localizzazioni multiple della colonna vertebrale	M40.35	Sindrome del dorso piatto: Zona dorsolombare
M40.01	Cifosi posturale: Zona occipito-atlanto-assiale	M40.36	Sindrome del dorso piatto: Zona lombare
M40.02	Cifosi posturale: Zona cervicale	M40.37	Sindrome del dorso piatto: Zona lombosacrale
M40.03	Cifosi posturale: Zona cervicodorsale	M40.38	Sindrome del dorso piatto: Zona sacrale e sacrococcigea
M40.04	Cifosi posturale: Zona dorsale	M40.39	Sindrome del dorso piatto: Zona non precisata
M40.05	Cifosi posturale: Zona dorsolombare	M40.40	Altra lordosi: Localizzazioni multiple della colonna vertebrale
M40.06	Cifosi posturale: Zona lombare	M40.41	Altra lordosi: Zona occipito-atlanto-assiale
M40.07	Cifosi posturale: Zona lombosacrale	M40.42	Altra lordosi: Zona cervicale
M40.08	Cifosi posturale: Zona sacrale e sacrococcigea	M40.43	Altra lordosi: Zona cervicodorsale
M40.09	Cifosi posturale: Zona non precisata	M40.44	Altra lordosi: Zona dorsale
M40.10	Altra cifosi secondaria: Localizzazioni multiple della colonna vertebrale	M40.45	Altra lordosi: Zona dorsolombare
M40.11	Altra cifosi secondaria: Zona occipito-atlanto-assiale	M40.46	Altra lordosi: Zona lombare
M40.12	Altra cifosi secondaria: Zona cervicale	M40.47	Altra lordosi: Zona lombosacrale
M40.13	Altra cifosi secondaria: Zona cervicodorsale	M40.48	Altra lordosi: Zona sacrale e sacrococcigea
M40.14	Altra cifosi secondaria: Zona dorsale	M40.49	Altra lordosi: Zona non precisata
M40.15	Altra cifosi secondaria: Zona dorsolombare	M40.50	Lordosi non specificata: Localizzazioni multiple della colonna vertebrale
M40.16	Altra cifosi secondaria: Zona lombare	M40.51	Lordosi non specificata: Zona occipito-atlanto-assiale
M40.17	Altra cifosi secondaria: Zona lombosacrale	M40.52	Lordosi non specificata: Zona cervicale
M40.18	Altra cifosi secondaria: Zona sacrale e sacrococcigea	M40.53	Lordosi non specificata: Zona cervicodorsale
M40.19	Altra cifosi secondaria: Zona non precisata	M40.54	Lordosi non specificata: Zona dorsale
M40.20	Altra e non specificata cifosi: Localizzazioni multiple della colonna vertebrale	M40.55	Lordosi non specificata: Zona dorsolombare
M40.21	Altra e non specificata cifosi: Zona occipito-atlanto-assiale	M40.56	Lordosi non specificata: Zona lombare
M40.22	Altra e non specificata cifosi: Zona cervicale	M40.57	Lordosi non specificata: Zona lombosacrale
M40.23	Altra e non specificata cifosi: Zona cervicodorsale	M40.58	Lordosi non specificata: Zona sacrale e sacrococcigea
M40.24	Altra e non specificata cifosi: Zona dorsale	M40.59	Lordosi non specificata: Zona non precisata
M40.25	Altra e non specificata cifosi: Zona dorsolombare	M41.00	Scoliosi infantile idiopatica: Localizzazioni multiple della colonna vertebrale
M40.26	Altra e non specificata cifosi: Zona lombare	M41.01	Scoliosi infantile idiopatica: Zona occipito-atlanto-assiale
M40.27	Altra e non specificata cifosi: Zona lombosacrale	M41.02	Scoliosi infantile idiopatica: Zona cervicale
M40.28	Altra e non specificata cifosi: Zona sacrale e sacrococcigea	M41.03	Scoliosi infantile idiopatica: Zona cervicodorsale
M40.29	Altra e non specificata cifosi: Zona non precisata	M41.04	Scoliosi infantile idiopatica: Zona dorsale
M40.30	Sindrome del dorso piatto: Localizzazioni multiple della colonna vertebrale	M41.05	Scoliosi infantile idiopatica: Zona dorsolombare
M40.31	Sindrome del dorso piatto: Zona occipito-atlanto-assiale	M41.06	Scoliosi infantile idiopatica: Zona lombare
M40.32	Sindrome del dorso piatto: Zona cervicale	M41.07	Scoliosi infantile idiopatica: Zona lombosacrale
M40.33	Sindrome del dorso piatto: Zona cervicodorsale	M41.08	Scoliosi infantile idiopatica: Zona sacrale e sacrococcigea
M40.34	Sindrome del dorso piatto: Zona dorsale	M41.09	Scoliosi infantile idiopatica: Zona non precisata

M41.10	Scoliosi giovanile idiopatica: Localizzazioni multiple della colonna vertebrale	M41.48	Scoliosi neuromuscolare: Zona sacrale e sacrococcigea
M41.11	Scoliosi giovanile idiopatica: Zona occipito-atlanto-assiale	M41.49	Scoliosi neuromuscolare: Zona non precisata
M41.12	Scoliosi giovanile idiopatica: Zona cervicale	M41.50	Altra scoliosi secondaria: Localizzazioni multiple della colonna vertebrale
M41.13	Scoliosi giovanile idiopatica: Zona cervicodorsale	M41.51	Altra scoliosi secondaria: Zona occipito-atlanto-assiale
M41.14	Scoliosi giovanile idiopatica: Zona dorsale	M41.52	Altra scoliosi secondaria: Zona cervicale
M41.15	Scoliosi giovanile idiopatica: Zona dorsolombare	M41.53	Altra scoliosi secondaria: Zona cervicodorsale
M41.16	Scoliosi giovanile idiopatica: Zona lombare	M41.54	Altra scoliosi secondaria: Zona dorsale
M41.17	Scoliosi giovanile idiopatica: Zona lombosacrale	M41.55	Altra scoliosi secondaria: Zona dorsolombare
M41.18	Scoliosi giovanile idiopatica: Zona sacrale e sacrococcigea	M41.56	Altra scoliosi secondaria: Zona lombare
M41.19	Scoliosi giovanile idiopatica: Zona non precisata	M41.57	Altra scoliosi secondaria: Zona lombosacrale
M41.20	Altra scoliosi idiopatica: Localizzazioni multiple della colonna vertebrale	M41.58	Altra scoliosi secondaria: Zona sacrale e sacrococcigea
M41.21	Altra scoliosi idiopatica: Zona occipito-atlanto-assiale	M41.59	Altra scoliosi secondaria: Zona non precisata
M41.22	Altra scoliosi idiopatica: Zona cervicale	M41.80	Altre forme di scoliosi: Localizzazioni multiple della colonna vertebrale
M41.23	Altra scoliosi idiopatica: Zona cervicodorsale	M41.81	Altre forme di scoliosi: Zona occipito-atlanto-assiale
M41.24	Altra scoliosi idiopatica: Zona dorsale	M41.82	Altre forme di scoliosi: Zona cervicale
M41.25	Altra scoliosi idiopatica: Zona dorsolombare	M41.83	Altre forme di scoliosi: Zona cervicodorsale
M41.26	Altra scoliosi idiopatica: Zona lombare	M41.84	Altre forme di scoliosi: Zona dorsale
M41.27	Altra scoliosi idiopatica: Zona lombosacrale	M41.85	Altre forme di scoliosi: Zona dorsolombare
M41.28	Altra scoliosi idiopatica: Zona sacrale e sacrococcigea	M41.86	Altre forme di scoliosi: Zona lombare
M41.29	Altra scoliosi idiopatica: Zona non precisata	M41.87	Altre forme di scoliosi: Zona lombosacrale
M41.30	Scoliosi toracogena: Localizzazioni multiple della colonna vertebrale	M41.88	Altre forme di scoliosi: Zona sacrale e sacrococcigea
M41.31	Scoliosi toracogena: Zona occipito-atlanto-assiale	M41.89	Altre forme di scoliosi: Zona non precisata
M41.32	Scoliosi toracogena: Zona cervicale	M41.90	Scoliosi non specificata: Localizzazioni multiple della colonna vertebrale
M41.33	Scoliosi toracogena: Zona cervicodorsale	M41.91	Scoliosi non specificata: Zona occipito-atlanto-assiale
M41.34	Scoliosi toracogena: Zona dorsale	M41.92	Scoliosi non specificata: Zona cervicale
M41.35	Scoliosi toracogena: Zona dorsolombare	M41.93	Scoliosi non specificata: Zona cervicodorsale
M41.36	Scoliosi toracogena: Zona lombare	M41.94	Scoliosi non specificata: Zona dorsale
M41.37	Scoliosi toracogena: Zona lombosacrale	M41.95	Scoliosi non specificata: Zona dorsolombare
M41.38	Scoliosi toracogena: Zona sacrale e sacrococcigea	M41.96	Scoliosi non specificata: Zona lombare
M41.39	Scoliosi toracogena: Zona non precisata	M41.97	Scoliosi non specificata: Zona lombosacrale
M41.40	Scoliosi neuromuscolare: Localizzazioni multiple della colonna vertebrale	M41.98	Scoliosi non specificata: Zona sacrale e sacrococcigea
M41.41	Scoliosi neuromuscolare: Zona occipito-atlanto-assiale	M41.99	Scoliosi non specificata: Zona non precisata
M41.42	Scoliosi neuromuscolare: Zona cervicale	M96.2	Cifosi post-irradiazione
M41.43	Scoliosi neuromuscolare: Zona cervicodorsale	M96.3	Cifosi post-laminectomia
M41.44	Scoliosi neuromuscolare: Zona dorsale	M96.4	Lordosi post-chirurgica
M41.45	Scoliosi neuromuscolare: Zona dorsolombare	M96.5	Scoliosi post-irradiazione
M41.46	Scoliosi neuromuscolare: Zona lombare	Q67.5	Deformazione congenita della colonna vertebrale
M41.47	Scoliosi neuromuscolare: Zona lombosacrale		

Procedura I19-2

03.02↔	Riapertura di pregressa laminectomia	78.49.34↔	Ricostruzione complessa della colonna vertebrale (es. per cifosi) mediante correzione dorsale con release ventrale
03.53.11↔	Riduzione chiusa di frattura vertebrale con fissazione esterna	78.49.35↔	Ricostruzione complessa della colonna vertebrale (es. per cifosi) mediante correzione dorso-ventrale
03.53.20↔	Riduzione aperta di fratture vertebrali	78.49.36↔	Columnnотomia e spondilodesi lordosizzante plurisegmentaria dorsale (DLS) secondo Zielke (es. per cifosi)
78.49.20↔	Sostituzione di vertebre (es. per cifosi), NAS	78.49.37↔	Columnnотomia e osteotomia transpeduncolare di sottrazione (es. secondo Thomasen o Hsu-Yau-Leong) (es. per cifosi)
78.49.21↔	Sostituzione di vertebre con impianto (es. per cifosi): 1 vertebra	78.49.38↔	Columnnотomia e spondilodesi lordosizzante monosegmentaria cervico-toracica (es. secondo Mason, Urist o Simmons) (es. per cifosi)
78.49.22↔	Sostituzione di vertebre con impianto (es. per cifosi): 2 vertebre	78.49.40↔	Ricostruzione complessa della colonna vertebrale (es. per scoliosi), mediante epifisiodesi per equilibrare la crescita con staffe di lega a memoria di forma [Shape Memory Alloy (SMA)-Staples], 1 staffa
78.49.23↔	Sostituzione di vertebre con impianto (es. per cifosi): 3 vertebre	78.49.41↔	Ricostruzione complessa della colonna vertebrale (es. per scoliosi), mediante epifisiodesi per equilibrare la crescita con staffe di lega a memoria di forma [Shape Memory Alloy (SMA)-Staples], 2 staffe
78.49.24↔	Sostituzione di vertebre con impianto (es. per cifosi): 4 vertebre	78.49.42↔	Ricostruzione complessa della colonna vertebrale (es. per scoliosi), mediante epifisiodesi per equilibrare la crescita con staffe di lega a memoria di forma [Shape Memory Alloy (SMA)-Staples], 3 staffe
78.49.25↔	Sostituzione di vertebre con impianto (es. per cifosi): 5 o più vertebre	78.49.43↔	Ricostruzione complessa della colonna vertebrale (es. per scoliosi), mediante epifisiodesi per equilibrare la crescita con staffe di lega a memoria di forma [Shape Memory Alloy (SMA)-Staples], 4 staffe
78.49.26↔	Sostituzione di vertebre con altro materiale (es. per cifosi), 1 vertebra		
78.49.27↔	Sostituzione di vertebre con altro materiale (es. per cifosi), 2 vertebre		
78.49.28↔	Sostituzione di vertebre con altro materiale (es. per cifosi), 3 vertebre		
78.49.29↔	Sostituzione di vertebre (es. per cifosi), altro		
78.49.2a↔	Sostituzione di vertebre con altro materiale (es. per cifosi), 4 o più vertebre		
78.49.31↔	Ricostruzione complessa della colonna vertebrale (es. per cifosi) con innesto anteriore di sostegno		
78.49.32↔	Ricostruzione complessa della colonna vertebrale (es. per cifosi) mediante cifosectomia (es. secondo Lindseth-Selzer)		
78.49.33↔	Ricostruzione complessa della colonna vertebrale (es. per cifosi) mediante correzione dorsale senza release ventrale		

78.49.44↔	Ricostruzione complessa della colonna vertebrale (es. per scoliosi), mediante epifisiodesi per equilibrare la crescita con staffe di lega a memoria di forma [Shape Memory Alloy (SMA)-Staples], 5 staffe	78.49.61↔	Spondilodiosi correttiva (es. per scoliosi) con strumentazione combinata anteriore e posteriore, senza stabilità primaria, da 3 a 6 segmenti
78.49.45↔	Ricostruzione complessa della colonna vertebrale (es. per scoliosi), mediante epifisiodesi per equilibrare la crescita con staffe di lega a memoria di forma [Shape Memory Alloy (SMA)-Staples], 6 staffe	78.49.62↔	Spondilodiosi correttiva (es. per scoliosi) con strumentazione combinata anteriore e posteriore, senza stabilità primaria, da 7 a 10 segmenti
78.49.46↔	Ricostruzione complessa della colonna vertebrale (es. per scoliosi), mediante epifisiodesi per equilibrare la crescita con staffe di lega a memoria di forma [Shape Memory Alloy (SMA)-Staples], 7 staffe	78.49.63↔	Spondilodiosi correttiva (es. per scoliosi) con strumentazione combinata anteriore e posteriore, senza stabilità primaria, 11 e più segmenti
78.49.47↔	Ricostruzione complessa della colonna vertebrale (es. per scoliosi), mediante epifisiodesi per equilibrare la crescita con staffe di lega a memoria di forma [Shape Memory Alloy (SMA)-Staples], 8 staffe	78.49.64↔	Spondilodiosi correttiva (es. per scoliosi) con strumentazione combinata anteriore e posteriore, con stabilità primaria, da 3 a 6 segmenti
78.49.48↔	Ricostruzione complessa della colonna vertebrale (es. per scoliosi), mediante epifisiodesi per equilibrare la crescita con staffe di lega a memoria di forma [Shape Memory Alloy (SMA)-Staples], 9 staffe	78.49.65↔	Spondilodiosi correttiva (es. per scoliosi) con strumentazione combinata anteriore e posteriore, con stabilità primaria, da 7 a 10 segmenti
78.49.4a↔	Ricostruzione complessa della colonna vertebrale (es. per scoliosi), mediante epifisiodesi per equilibrare la crescita con staffe di lega a memoria di forma [Shape Memory Alloy (SMA)-Staples], 10 staffe	78.49.66↔	Spondilodiosi correttiva (es. per scoliosi) con strumentazione combinata anteriore e posteriore, con stabilità primaria, 11 e più segmenti
78.49.4b↔	Ricostruzione complessa della colonna vertebrale (es. per scoliosi), mediante epifisiodesi per equilibrare la crescita con staffe di lega a memoria di forma [Shape Memory Alloy (SMA)-Staples], 11 staffe	78.49.69↔	Spondilodiosi correttiva (es. per scoliosi) con strumentazione combinata anteriore e posteriore, altro
78.49.4c↔	Ricostruzione complessa della colonna vertebrale (es. per scoliosi), mediante epifisiodesi per equilibrare la crescita con staffe di lega a memoria di forma [Shape Memory Alloy (SMA)-Staples], 12 staffe	78.49.70↔	Ricostruzione complessa della colonna vertebrale, NAS
78.49.4d↔	Ricostruzione complessa della colonna vertebrale (es. per scoliosi), mediante epifisiodesi per equilibrare la crescita con staffe di lega a memoria di forma [Shape Memory Alloy (SMA)-Staples], 13 e più staffe	78.49.71↔	Ricostruzione complessa della colonna vertebrale (es. per scoliosi) con strumentazione sottocutanea di Harrington (nel bambino)
78.49.4e↔	Ricostruzione complessa della colonna vertebrale (es. per scoliosi) mediante epifisiodesi dorso-ventrale	78.49.79↔	Ricostruzione complessa della colonna vertebrale, altro
78.49.4f↔	Ricostruzione complessa della colonna vertebrale (es. per scoliosi) mediante epifisiodesi monolaterale con fusione vertebrale dorsale	78.50.00↔	Fissazione interna di osso in sede non specificata senza riduzione di frattura, NAS
78.49.4g↔	Ricostruzione complessa della colonna vertebrale (es. per scoliosi) mediante epifisiodesi bilaterale con fusione vertebrale dorsale	78.50.11↔	Fissazione di osso alla colonna vertebrale
78.49.50↔	Spondilodiosi correttiva (es. per scoliosi) con strumentazione anteriore o posteriore, NAS	78.50.30↔	Procedura di osteosintesi della colonna vertebrale, NAS
78.49.51↔	Spondilodiosi correttiva (es. per scoliosi) con strumentazione posteriore, senza stabilità primaria, da 3 a 6 segmenti	78.50.31↔	Osteosintesi con viti della colonna vertebrale
78.49.52↔	Spondilodiosi correttiva (es. per scoliosi) con strumentazione posteriore, senza stabilità primaria, da 7 a 10 segmenti	78.50.32↔	Osteosintesi della colonna vertebrale mediante cerchiaggio con filo
78.49.53↔	Spondilodiosi correttiva (es. per scoliosi) con strumentazione posteriore, senza stabilità primaria, 11 e più segmenti	78.50.33↔	Osteosintesi della colonna vertebrale mediante sistema con staffe
78.49.54↔	Spondilodiosi correttiva (es. per scoliosi) con strumentazione posteriore, con stabilità primaria, da 3 a 6 segmenti	78.50.34↔	Osteosintesi della colonna vertebrale con placche a uncino
78.49.55↔	Spondilodiosi correttiva (es. per scoliosi) con strumentazione posteriore, con stabilità primaria, da 7 a 10 segmenti	78.50.35↔	Osteosintesi della colonna vertebrale mediante sistema a viti e barre
78.49.56↔	Spondilodiosi correttiva (es. per scoliosi) con strumentazione posteriore, con stabilità primaria, 11 e più segmenti	78.50.36↔	Osteosintesi della colonna vertebrale mediante sistema a viti e placca anteriore
78.49.57↔	Spondilodiosi correttiva (es. per scoliosi) con strumentazione anteriore, senza stabilità primaria, da 3 a 6 segmenti	78.50.37↔	Osteosintesi della colonna vertebrale mediante sistema a viti e placca posteriore
78.49.58↔	Spondilodiosi correttiva (es. per scoliosi) con strumentazione anteriore, senza stabilità primaria, da 7 a 10 segmenti	78.50.39↔	Procedura di osteosintesi della colonna vertebrale, altro
78.49.59↔	Spondilodiosi correttiva (es. per scoliosi) con strumentazione anteriore o posteriore, altro	78.50.99↔	Fissazione interna di osso in sede non specificata senza riduzione di frattura, altro
78.49.5a↔	Spondilodiosi correttiva (es. per scoliosi) con strumentazione anteriore, senza stabilità primaria, 11 e più segmenti	81.00↔	Artrodesi vertebrale, NAS
78.49.5b↔	Spondilodiosi correttiva (es. per scoliosi) con strumentazione anteriore, con stabilità primaria, da 3 a 6 segmenti	81.01↔	Artrodesi atlanto-epistrofea
78.49.5c↔	Spondilodiosi correttiva (es. per scoliosi) con strumentazione anteriore, con stabilità primaria, da 7 a 10 segmenti	81.02↔	Altra artrodesi cervicale, approccio anteriore
78.49.5d↔	Spondilodiosi correttiva (es. per scoliosi) con strumentazione anteriore, con stabilità primaria, 11 e più segmenti	81.03↔	Altra artrodesi cervicale, approccio posteriore
78.49.60↔	Spondilodiosi correttiva (es. per scoliosi) con strumentazione combinata anteriore e posteriore, NAS	81.04↔	Artrodesi dorsale e dorsolombare, approccio anteriore
		81.05↔	Artrodesi dorsale e dorsolombare, approccio posteriore
		81.06↔	Artrodesi delle vertebre lombari e lumbosacrali, approccio anteriore
		81.07↔	Artrodesi lombare e lumbosacrale, approccio ai processi laterali trasversi
		81.08↔	Artrodesi lombare e lumbosacrale, con approccio posteriore
		81.30↔	Rifusione vertebrale, NAS
		81.31↔	Rifusione atlanto-epistrofea
		81.32↔	Rifusione di altre vertebre cervicali, approccio anteriore
		81.33↔	Rifusione di altre vertebre cervicali, approccio posteriore
		81.34↔	Rifusione dorsale o dorsolombare, approccio anteriore
		81.35↔	Rifusione dorsale o dorsolombare, approccio posteriore
		81.36↔	Rifusione lombare o lumbosacrale, approccio anteriore
		81.37↔	Rifusione lombare o lumbosacrale, approccio ai processi laterali trasversi
		81.38↔	Rifusione lombare o lumbosacrale, approccio posteriore
		81.39↔	Rifusione vertebrale, NAS
		81.62.00↔	Artrodesi o rifusione di 2-3 vertebre, NAS
		81.62.10↔	Artrodesi di 2 vertebre, dorsale
		81.62.11↔	Artrodesi di 2 vertebre, combinata dorsale e ventrale, intercorporea
		81.62.12↔	Artrodesi di 2 vertebre, ventrale, intercorporea
		81.62.13↔	Artrodesi di 2 vertebre, dorsale, dinamica

81.62.20↔	Artrodesi di 3 vertebre, dorsale	81.64.10↔	Artrodesi di 9 e più vertebre, dorsale
81.62.21↔	Artrodesi di 3 vertebre, combinata dorsale e ventrale, intercorporea	81.64.11↔	Artrodesi di 9 o più vertebre, combinata dorsale e ventrale, intercorporea
81.62.22↔	Artrodesi di 3 vertebre, ventrale, intercorporea	81.64.99↔	Artrodesi o rifusione di 9 e più vertebre, altro
81.62.23↔	Artrodesi di 3 vertebre, dorsale, dinamica	81.66.00↔	Cifoplastica, NAS
81.62.99↔	Artrodesi o rifusione di 2-3 vertebre, altro	81.66.10↔	Cifoplastica, 1 corpo vertebrale
81.63.00↔	Artrodesi o rifusione di 4-8 vertebre, NAS	81.66.11↔	Cifoplastica, 2 corpi vertebrali
81.63.10↔	Artrodesi di 4 - 6 vertebre, dorsale	81.66.12↔	Cifoplastica, 3 corpi vertebrali
81.63.11↔	Artrodesi di 4 - 6 vertebre, combinata dorsale e ventrale, intercorporea	81.66.13↔	Cifoplastica, 4 e più corpi vertebrali
81.63.12↔	Artrodesi di 4 - 6 vertebre, ventrale, intercorporea	81.66.99↔	Cifoplastica, altro
81.63.13↔	Artrodesi di 4 - 6 vertebre, dorsale, dinamica	84.51.00↔	Inserzione di dispositivo intervertebrale d'artrodesi, NAS
81.63.20↔	Artrodesi di 7 - 8 vertebre, dorsale	84.51.10↔	Inserzione di gabbie intercorporee, 1 segmento
81.63.21↔	Artrodesi di 7 - 8 vertebre, combinata dorsale e ventrale, intercorporea	84.51.11↔	Inserzione di gabbie intercorporee, 2 segmenti
81.63.22↔	Artrodesi di 7 - 8 vertebre, ventrale, intercorporea	84.51.12↔	Inserzione di gabbie intercorporee, 3 segmenti
81.63.23↔	Artrodesi di 7 - 8 vertebre, dorsale, dinamica	84.51.13↔	Inserzione di gabbie intercorporee, 4 o più segmenti
81.63.99↔	Artrodesi o rifusione di 4-8 vertebre, altro	84.51.99↔	Inserzione di dispositivo intervertebrale d'artrodesi, altro
81.64.00↔	Artrodesi o rifusione di 9 e più vertebre, NAS	84.59↔	Inserzione di altro dispositivo vertebrale

Procedura I19-3

81.05↔	Artrodesi dorsale e dorsolombare, approccio posteriore	81.63.13↔	Artrodesi di 4 - 6 vertebre, dorsale, dinamica
81.35↔	Rifusione dorsale o dorsolombare, approccio posteriore	81.63.20↔	Artrodesi di 7 - 8 vertebre, dorsale
81.63.00↔	Artrodesi o rifusione di 4-8 vertebre, NAS	81.63.21↔	Artrodesi di 7 - 8 vertebre, combinata dorsale e ventrale, intercorporea
81.63.10↔	Artrodesi di 4 - 6 vertebre, dorsale	81.63.22↔	Artrodesi di 7 - 8 vertebre, ventrale, intercorporea
81.63.11↔	Artrodesi di 4 - 6 vertebre, combinata dorsale e ventrale, intercorporea	81.63.23↔	Artrodesi di 7 - 8 vertebre, dorsale, dinamica
81.63.12↔	Artrodesi di 4 - 6 vertebre, ventrale, intercorporea	81.63.99↔	Artrodesi o rifusione di 4-8 vertebre, altro

ADRG I20

Interventi sul piede

Nessuna Diagnosi principale nella Tabella I20-1 e Procedura nella tabella I20-8 o almeno una Procedura nella tabella I20-9

DRG I20A

Interventi al piede con interventi multipli altamente complessi o con intervento altamente complesso con diagnostica complessa

(Almeno due Procedure nella tabella I20-10 o Beidseitige Prozedur nella tabella I20-11 o Procedura nella tabella I20-12 o Diagnosi nella tabella I20-2) e (Procedura nella tabella I20-13 e Diagnosi nella tabella I20-3 o almeno due Procedure nella tabella I20-13 o Diagnosi nella tabella I20-4)

DRG I20B

Interventi al piede con interventi multipli complessi o con intervento altamente complesso o con intervento complesso con diagnostica complessa o con osteomielite o artrite o età < 16 anni

Almeno due Procedure nella tabella I20-10 o Beidseitige Prozedur nella tabella I20-11 o Procedura nella tabella I20-12 o Diagnosi nella tabella I20-2 o (Procedura nella tabella I20-10 o Diagnosi nella tabella I20-5 o Diagnosi nella tabella I20-4) e (Procedura nella tabella I20-10 e Diagnosi nella tabella I20-3 o Età < 16 anni o Diagnosi nella tabella I20-4)

DRG I20C

Interventi al piede con intervento complesso o con grave lesione dei tessuti molli o con intervento specifico o frattura del calcagno o diagnosi complicante

Procedura nella tabella I20-10 o Diagnosi nella tabella I20-5 o Diagnosi nella tabella I20-4 o Procedura nella tabella I20-14 o Procedura nella tabella I20-15 o Diagnosi principale nella tabella I20-6 o Beidseitige Prozedur nella tabella I20-16 o Diagnosi nella tabella I20-7

DRG I20D

Interventi al piede senza intervento complesso, senza grave lesione dei tessuti molli, senza intervento specifico, senza frattura del calcagno, senza diagnosi complicante, età < 16 anni

Età < 16 anni

DRG I20E

Interventi al piede senza intervento complesso, senza grave lesione dei tessuti molli, senza intervento specifico, senza frattura del calcagno, senza diagnosi complicante, età > 15 anni

Diagnosi principale I20-1

C40.1	Tumore Maligno: Ossa corte dell'arto superiore	M66.24	Rottura spontanea di tendini estensori: mano
C47.1	Tumore Maligno: Nervi periferici dell'arto superiore, inclusa la spalla	M66.30	Rottura spontanea di tendini flessori: Localizzazioni multiple
C49.1	Tumore Maligno: Tessuto connettivo e tessuti molli dell'arto superiore, inclusa la spalla	M66.34	Rottura spontanea di tendini flessori: mano
D16.1	Tumore benigno: Ossa corte dell'arto superiore	M72.0	Fibromatosi della fascia palmare [Dupuytren]
D21.1	Tumore benigno: Connettivo ed altri tessuti molli dell'arto superiore, inclusa la spalla	M86.04	Osteomielite acuta ematogena: mano
M00.04	Artrite e poliartrite stafilococcica: mano	M86.14	Altra osteomielite acuta: mano
M00.14	Artrite e poliartrite pneumococcica: mano	M86.24	Osteomielite subacuta: mano
M00.24	Altre artriti e poliartriti streptococciche: mano	M86.34	Osteomielite cronica multifocale: mano
M00.84	Artrite e poliartrite da altri batteri specificati: mano	M86.44	Osteomielite cronica con fistola: mano
M00.94	Artrite piogenica non specificata: mano	M86.54	Altra osteomielite cronica ematogena: mano
M02.04	Artropatia successiva a bypass intestinale: mano	M86.64	Altra osteomielite cronica: mano
M02.14	Artropatia post-dissenterica: mano	M86.84	Altra osteomielite: mano
M02.24	Artropatia post-vaccinale: mano	M86.94	Osteomielite non specificata: mano
M02.34	Malattia di Reiter: mano	M87.14	Osteonecrosi da farmaci: mano
M02.84	Altre artropatie reattive: mano	M87.24	Osteonecrosi da un trauma anteriore: mano
M02.94	Artropatia reattiva non specificata: mano	M87.34	Altra osteonecrosi secondaria: mano
M11.04	Malattia da deposito di cristalli di idrossiapatite: mano	M87.84	Altra osteonecrosi: mano
M11.14	Condrocalsinosi familiare: mano	M87.94	Osteonecrosi non specificata: mano
M11.24	Altra condrocalsinosi: mano	M89.64	Osteopatia consecutiva a poliomielite: mano
M11.84	Altra artropatia, specificata, da microcristalli: mano	Q68.1	Deformazione congenita della mano
M11.94	Artropatia da microcristalli non specificata: mano	Q69.0	Dito(a) della mano accessorio(e)
M12.14	Malattia di Kaschin-Beck: mano	Q69.1	Pollice(i) accessorio(i)
M12.24	Sinovite villonodulare (pigmentata): mano	Q70.0	Fusione delle dita della mano
M12.34	Reumatismo palindromico: mano	Q70.1	Mano palmata
M12.44	Idrartrosi intermittente: mano	Q71.0	Assenza completa dell' arto(i) superiore(i)
M12.54	Artropatia traumatica: mano	Q71.1	Assenza completa del braccio e dell' avambraccio con presenza di mano
M12.84	Altre artropatie specificate non classificate altrove: mano	Q71.3	Assenza di mano o dito(a)
M13.14	Monoartrite non classificata altrove: mano	Q71.6	Bidattilia [Mano a chele di aragosta]
M13.84	Altre artriti specificate: mano	S56.0	Traumatismo di muscoli e di tendini flessori del pollice a livello dell'avambraccio
M13.94	Artrite non specificata: mano	S56.1	Traumatismo di muscoli e di tendini flessori di altre(o) dita(o) a livello dell'avambraccio
M18.0	Artrosi primaria della prima articolazione carpometacarpica bilaterale (rizartrosi)	S56.3	Traumatismo di muscoli o di tendini estensori o abduttori del pollice a livello dell'avambraccio
M18.1	Altra artrosi primaria della prima articolazione carpometacarpica	S56.4	Traumatismo di muscoli e di tendini estensori di altre(o) dita(o) a livello dell'avambraccio
M18.2	Artrosi post-traumatica bilaterale della prima articolazione carpometacarpica	S62.20	Frattura del primo osso metacarpale: Parte non specificata
M18.3	Altra artrosi post-traumatica della prima articolazione carpometacarpica	S62.21	Frattura del primo osso metacarpale: Base
M18.4	Altra artrosi secondaria bilaterale della prima articolazione carpometacarpica	S62.22	Frattura del primo osso metacarpale: Corpo
M18.5	Altra artrosi secondaria della prima articolazione carpometacarpica	S62.23	Frattura del primo osso metacarpale: Collo
M18.9	Artrosi, non specificata, della prima articolazione carpometacarpica	S62.24	Frattura del primo osso metacarpale: Testa
M20.0	Deformità di uno o più dita della mano	S62.30	Frattura di altro osso metacarpale: Parte non specificata
M21.84	Altre deformità acquisite degli arti specificate: mano	S62.31	Frattura di altro osso metacarpale: Base
M21.94	Deformità acquisita di arto non specificata: mano	S62.32	Frattura di altro osso metacarpale: Corpo
M24.04	Corpo libero endoarticolare: mano	S62.33	Frattura di altro osso metacarpale: Collo
M24.14	Altri disturbi delle cartilagini articolari: mano	S62.34	Frattura di altro osso metacarpale: Testa
M24.34	Lussazione e sublussazione patologiche di articolazione non classificata altrove: mano	S62.4	Fratture multiple di ossa metacarpali
M24.44	Lussazione e sublussazione recidivanti di articolazione: mano	S62.50	Frattura del pollice: Parte non specificata
M24.54	Contrattura articolare: mano	S62.51	Frattura del pollice: Falange prossimale
M24.64	Anchilosi articolare: mano	S62.52	Frattura del pollice: Falange distale
M24.84	Altre specifiche lesioni articolari non classificate altrove: mano	S62.60	Frattura di altro dito della mano: Parte non specificata
M24.94	Lesione articolare non specificata: mano	S62.61	Frattura di altro dito della mano: Falange prossimale
M25.04	Emartrosi: mano	S62.62	Frattura di altro dito della mano: Falange media
M25.14	Fistola articolare: mano	S62.63	Frattura di altro dito della mano: Falange distale
M25.24	Iperlassità articolare: mano	S62.7	Fratture multiple delle dita della mano
M25.34	Altra instabilità articolare: mano	S62.8	Frattura di altre e non specificate parti del polso e della mano
M25.44	Versamento articolare: mano	S63.10	Lussazione di dito della mano: Parte non specificata
M25.54	Dolore articolare: mano	S63.11	Lussazione di dito della mano: (Articolazione) metacarpofalangea
M25.64	Rigidità articolare non classificata altrove: mano	S63.12	Lussazione di dito della mano: (Articolazione) interfalangea
M25.74	Osteofitosi: mano	S63.2	Lussazioni multiple di dita della mano
M25.84	Altri disturbi articolari specificati: mano	S63.4	Rottura traumatica di legamento di dito della mano a livello della (e) articolazione(i) metacarpofalangea(e) e interfalangea(e)
M25.94	Disturbo articolare non specificato: mano	S63.60	Distorsione e distrazione di dito(a) della mano: Parte non specificata
M65.84	Altre sinoviti e tenosinoviti: mano	S63.61	Distorsione e distrazione di dito(a) della mano: (Articolazione) metacarpofalangea

S63.62	Distorsione e distrazione di dito(a) della mano: (Articolazione) interfalangea	S63.7	Distorsione e distrazione di altre e non specificate parti della mano
S63.68	Distorsione e distrazione di dito(a) della mano: Altre parti	T87.0	Complicanze di reimpianto di (parte di) arto superiore

Diagnosi I20-2

G80.0	Paralisi cerebrale con quadriplegia spastica	G80.4	Paralisi cerebrale atassica
G80.1	Paralisi cerebrale con diplegia spastica	G80.8	Altra paralisi cerebrale infantile
G80.2	Paralisi cerebrale infantile con emiplegia spastica	G80.9	Paralisi cerebrale infantile non specificata
G80.3	Paralisi cerebrale discinetica		

Diagnosi I20-3

G80.0	Paralisi cerebrale con quadriplegia spastica	M08.97	Artrite giovanile non specificata: caviglia e piede
G80.1	Paralisi cerebrale con diplegia spastica	M09.00	Artrite giovanile in psoriasi {L40.5}: Localizzazioni multiple
G80.2	Paralisi cerebrale infantile con emiplegia spastica	M09.07	Artrite giovanile in psoriasi {L40.5}: caviglia e piede
G80.3	Paralisi cerebrale discinetica	M09.10	Artrite giovanile in morbo di Crohn [enterite regionale] {K50.-}: Localizzazioni multiple
G80.4	Paralisi cerebrale atassica		
G80.8	Altra paralisi cerebrale infantile	M09.17	Artrite giovanile in morbo di Crohn [enterite regionale] {K50.-}: caviglia e piede
G80.9	Paralisi cerebrale infantile non specificata		
M05.00	Sindrome di Felty: Localizzazioni multiple	M09.20	Artrite giovanile in colite ulcerosa {K51.-}: Localizzazioni multiple
M05.07	Sindrome di Felty: caviglia e piede	M09.27	Artrite giovanile in colite ulcerosa {K51.-}: caviglia e piede
M05.30	Artrite reumatoide con interessamento di altri organi e apparati: Localizzazioni multiple	M09.80	Artrite giovanile in altre malattie classificate altrove: Localizzazioni multiple
M05.37	Artrite reumatoide con interessamento di altri organi e apparati: caviglia e piede	M09.87	Artrite giovanile in altre malattie classificate altrove: caviglia e piede
M05.80	Altra artrite reumatoide sieropositiva: Localizzazioni multiple	M96.0	Pseudoartrosi dopo fusione o artrodesi
M05.87	Altra artrite reumatoide sieropositiva: caviglia e piede	S01.83	Ferita aperta (qualsiasi parte della testa) in collegamento con traumatismo intracranico
M05.90	Artrite reumatoide sieropositiva non specificata: Localizzazioni multiple	S01.86	Danno ai tessuti molli di terzo grado su frattura o lussazione chiusa della testa
M05.97	Artrite reumatoide sieropositiva non specificata: caviglia e piede		
M06.00	Artrite reumatoide sieronegativa: Localizzazioni multiple	S01.88	Danno ai tessuti molli di secondo grado su frattura o lussazione aperta della testa
M06.07	Artrite reumatoide sieronegativa: caviglia e piede		
M06.10	Morbo di Still dell'adulto: Localizzazioni multiple	S01.89	Danno ai tessuti molli di terzo grado su frattura o lussazione aperta della testa
M06.17	Morbo di Still dell'adulto: caviglia e piede		
M06.40	Poliartropatia infiammatoria: Localizzazioni multiple	S11.86	Danno ai tessuti molli di terzo grado su frattura o lussazione chiusa del collo
M06.47	Poliartropatia infiammatoria: caviglia e piede		
M06.80	Altra artrite reumatoide specificata: Localizzazioni multiple	S11.88	Danno ai tessuti molli di secondo grado su frattura o lussazione aperta del collo
M06.87	Altra artrite reumatoide specificata: caviglia e piede		
M06.90	Artrite reumatoide non specificata: Localizzazioni multiple	S11.89	Danno ai tessuti molli di terzo grado su frattura o lussazione aperta del collo
M06.97	Artrite reumatoide non specificata: caviglia e piede		
M07.00	Artropatia psoriatica interfalangea distale {L40.5}: Localizzazioni multiple	S21.83	Ferita aperta (qualsiasi parte del torace) in collegamento con traumatismo intratoracico
M07.07	Artropatia psoriatica interfalangea distale {L40.5}: caviglia e piede	S21.86	Danno ai tessuti molli di terzo grado su frattura o lussazione chiusa del torace
M07.10	Artrite mutilante {L40.5}: Localizzazioni multiple	S21.88	Danno ai tessuti molli di secondo grado su frattura o lussazione aperta del torace
M07.17	Artrite mutilante {L40.5}: caviglia e piede		
M07.30	Altre artropatie psoriasiche {L40.5}: Localizzazioni multiple	S21.89	Danno ai tessuti molli di terzo grado su frattura o lussazione aperta del torace
M07.37	Altre artropatie psoriasiche {L40.5}: caviglia e piede		
M07.40	Artropatia in morbo di Crohn [enterite regionale] {K50.-}: Localizzazioni multiple	S31.83	Ferita aperta (qualsiasi parte dell'addome, dei lombi e della pelvi) in collegamento con traumatismo intraaddominale
M07.47	Artropatia in morbo di Crohn [enterite regionale] {K50.-}: caviglia e piede	S31.86	Danno ai tessuti molli di terzo grado su frattura o lussazione chiusa della colonna lombare e della pelvi
M07.50	Artropatia in colite ulcerosa {K51.-}: Localizzazioni multiple	S31.88	Danno ai tessuti molli di secondo grado su frattura o lussazione aperta della colonna lombare e della pelvi
M07.57	Artropatia in colite ulcerosa {K51.-}: caviglia e piede		
M07.60	Altre artropatie enteropatiche: Localizzazioni multiple	S31.89	Danno ai tessuti molli di terzo grado su frattura o lussazione aperta della colonna lombare e della pelvi
M07.67	Altre artropatie enteropatiche: caviglia e piede		
M08.00	Artrite reumatoide giovanile: Localizzazioni multiple	S41.86	Danno ai tessuti molli di terzo grado su frattura o lussazione chiusa del braccio
M08.07	Artrite reumatoide giovanile: caviglia e piede		
M08.10	Spondilite anchilosante giovanile: Localizzazioni multiple	S41.88	Danno ai tessuti molli di secondo grado su frattura o lussazione aperta del braccio
M08.17	Spondilite anchilosante giovanile: caviglia e piede		
M08.20	Artrite giovanile con esordio sistemico: Localizzazioni multiple	S41.89	Danno ai tessuti molli di terzo grado su frattura o lussazione aperta del braccio
M08.27	Artrite giovanile con esordio sistemico: caviglia e piede		
M08.3	Artrite cronica giovanile (sieronegativa), forma poliarticolare	S51.86	Danno ai tessuti molli di terzo grado su frattura o lussazione chiusa dell'avambraccio
M08.40	Artrite cronica giovanile (sieronegativa), forma pauciarticolare: Localizzazioni multiple	S51.88	Danno ai tessuti molli di secondo grado su frattura o lussazione aperta dell'avambraccio
M08.47	Artrite cronica giovanile (sieronegativa), forma pauciarticolare: caviglia e piede	S51.89	Danno ai tessuti molli di terzo grado su frattura o lussazione aperta dell'avambraccio
M08.80	Altra artrite giovanile: Localizzazioni multiple		
M08.87	Altra artrite giovanile: caviglia e piede	S61.86	Danno ai tessuti molli di terzo grado su frattura o lussazione chiusa del polso e della mano
M08.90	Artrite giovanile non specificata: Localizzazioni multiple		

S61.88	Danno ai tessuti molli di secondo grado su frattura o lussazione aperta del polso e della mano	S81.88	Danno ai tessuti molli di secondo grado su frattura o lussazione aperta della gamba
S61.89	Danno ai tessuti molli di terzo grado su frattura o lussazione aperta del polso e della mano	S81.89	Danno ai tessuti molli di terzo grado su frattura o lussazione aperta della gamba
S71.86	Danno ai tessuti molli di terzo grado su frattura o lussazione chiusa dell'anca e della coscia	S91.86	Danno ai tessuti molli di terzo grado su frattura o lussazione chiusa del piede
S71.88	Danno ai tessuti molli di secondo grado su frattura o lussazione aperta dell'anca e della coscia	S91.88	Danno ai tessuti molli di secondo grado su frattura o lussazione aperta del piede
S71.89	Danno ai tessuti molli di terzo grado su frattura o lussazione aperta dell'anca e della coscia	S91.89	Danno ai tessuti molli di terzo grado su frattura o lussazione aperta del piede
S81.86	Danno ai tessuti molli di terzo grado su frattura o lussazione chiusa della gamba		

Diagnosi I20-4

M00.07	Artrite e poliartrite stafilococcica: caviglia e piede	M86.27	Osteomielite subacuta: caviglia e piede
M00.17	Artrite e poliartrite pneumococcica: caviglia e piede	M86.37	Osteomielite cronica multifocale: caviglia e piede
M00.27	Altre artriti e poliartriti streptococciche: caviglia e piede	M86.47	Osteomielite cronica con fistola: caviglia e piede
M00.87	Artrite e poliartrite da altri batteri specificati: caviglia e piede	M86.57	Altra osteomielite cronica ematogena: caviglia e piede
M00.97	Artrite piogenica non specificata: caviglia e piede	M86.67	Altra osteomielite cronica: caviglia e piede
M86.00	Osteomielite acuta ematogena: Localizzazioni multiple	M86.87	Altra osteomielite: caviglia e piede
M86.17	Altra osteomielite acuta: caviglia e piede	M86.97	Osteomielite non specificata: caviglia e piede

Diagnosi I20-5

S01.83	Ferita aperta (qualsiasi parte della testa) in collegamento con traumatismo intracranico	S41.89	Danno ai tessuti molli di terzo grado su frattura o lussazione aperta del braccio
S01.86	Danno ai tessuti molli di terzo grado su frattura o lussazione chiusa della testa	S51.86	Danno ai tessuti molli di terzo grado su frattura o lussazione chiusa dell'avambraccio
S01.88	Danno ai tessuti molli di secondo grado su frattura o lussazione aperta della testa	S51.88	Danno ai tessuti molli di secondo grado su frattura o lussazione aperta dell'avambraccio
S01.89	Danno ai tessuti molli di terzo grado su frattura o lussazione aperta della testa	S51.89	Danno ai tessuti molli di terzo grado su frattura o lussazione aperta dell'avambraccio
S11.86	Danno ai tessuti molli di terzo grado su frattura o lussazione chiusa del collo	S61.86	Danno ai tessuti molli di terzo grado su frattura o lussazione chiusa del polso e della mano
S11.88	Danno ai tessuti molli di secondo grado su frattura o lussazione aperta del collo	S61.88	Danno ai tessuti molli di secondo grado su frattura o lussazione aperta del polso e della mano
S11.89	Danno ai tessuti molli di terzo grado su frattura o lussazione aperta del collo	S61.89	Danno ai tessuti molli di terzo grado su frattura o lussazione aperta del polso e della mano
S21.83	Ferita aperta (qualsiasi parte del torace) in collegamento con traumatismo intratoracico	S71.86	Danno ai tessuti molli di terzo grado su frattura o lussazione chiusa dell'anca e della coscia
S21.86	Danno ai tessuti molli di terzo grado su frattura o lussazione chiusa del torace	S71.88	Danno ai tessuti molli di secondo grado su frattura o lussazione aperta dell'anca e della coscia
S21.88	Danno ai tessuti molli di secondo grado su frattura o lussazione aperta del torace	S71.89	Danno ai tessuti molli di terzo grado su frattura o lussazione aperta dell'anca e della coscia
S21.89	Danno ai tessuti molli di terzo grado su frattura o lussazione aperta del torace	S81.86	Danno ai tessuti molli di terzo grado su frattura o lussazione chiusa della gamba
S31.83	Ferita aperta (qualsiasi parte dell'addome, dei lombi e della pelvi) in collegamento con traumatismo intraaddominale	S81.88	Danno ai tessuti molli di secondo grado su frattura o lussazione aperta della gamba
S31.86	Danno ai tessuti molli di terzo grado su frattura o lussazione chiusa della colonna lombare e della pelvi	S81.89	Danno ai tessuti molli di terzo grado su frattura o lussazione aperta della gamba
S31.88	Danno ai tessuti molli di secondo grado su frattura o lussazione aperta della colonna lombare e della pelvi	S91.86	Danno ai tessuti molli di terzo grado su frattura o lussazione chiusa del piede
S31.89	Danno ai tessuti molli di terzo grado su frattura o lussazione aperta della colonna lombare e della pelvi	S91.88	Danno ai tessuti molli di secondo grado su frattura o lussazione aperta del piede
S41.86	Danno ai tessuti molli di terzo grado su frattura o lussazione chiusa del braccio	S91.89	Danno ai tessuti molli di terzo grado su frattura o lussazione aperta del piede
S41.88	Danno ai tessuti molli di secondo grado su frattura o lussazione aperta del braccio		

Diagnosi principale I20-6

S92.0	Frattura del calcagno
-------	-----------------------

Diagnosi I20-7

M05.00	Sindrome di Felty: Localizzazioni multiple	M05.30	Artrite reumatoide con interessamento di altri organi e apparati: Localizzazioni multiple
M05.07	Sindrome di Felty: caviglia e piede	M05.37	Artrite reumatoide con interessamento di altri organi e apparati: caviglia e piede
M05.10	Malattia polmonare reumatoide {J99.0}: Localizzazioni multiple	M05.80	Altra artrite reumatoide sieropositiva: Localizzazioni multiple
M05.17	Malattia polmonare reumatoide {J99.0}: caviglia e piede	M05.87	Altra artrite reumatoide sieropositiva: caviglia e piede
M05.20	Vascolite reumatoide: Localizzazioni multiple		
M05.27	Vascolite reumatoide: caviglia e piede		

M05.90	Artrite reumatoide sieropositiva non specificata: Localizzazioni multiple	M06.30	Nodulo reumatoide: Localizzazioni multiple
M05.97	Artrite reumatoide sieropositiva non specificata: caviglia e piede	M06.37	Nodulo reumatoide: caviglia e piede
M06.00	Artrite reumatoide sieronegativa: Localizzazioni multiple	M06.40	Poliartropatia infiammatoria: Localizzazioni multiple
M06.07	Artrite reumatoide sieronegativa: caviglia e piede	M06.47	Poliartropatia infiammatoria: caviglia e piede
M06.10	Morbo di Still dell'adulto: Localizzazioni multiple	M06.80	Altra artrite reumatoide specificata: Localizzazioni multiple
M06.17	Morbo di Still dell'adulto: caviglia e piede	M06.87	Altra artrite reumatoide specificata: caviglia e piede
M06.20	Borsite reumatoide: Localizzazioni multiple	M06.90	Artrite reumatoide non specificata: Localizzazioni multiple
M06.27	Borsite reumatoide: caviglia e piede	M06.97	Artrite reumatoide non specificata: caviglia e piede

Procedura I20-8

82.82↔	Riparazione di schisi della mano	86.85.60↔	Asportazione di strutture doppie in caso di sindattilia o polidattilia con ricostruzione articolare, del piede
86.85.00↔	Correzione di sindattilia, NAS	86.85.70↔	Correzione di polisindattilia mediante fusione di elementi doppi, della mano
86.85.30↔	Separazione di sindattilia completa con plastica di avanzamento, plastica apicale o ricostruzione dei legamenti collaterali, della mano	86.85.80↔	Correzione di polisindattilia mediante fusione di elementi doppi, del piede
86.85.40↔	Separazione di sindattilia completa con plastica di avanzamento, plastica apicale o ricostruzione dei legamenti collaterali, del piede	86.85.99↔	Correzione di sindattilia, altro
86.85.50↔	Asportazione di strutture doppie in caso di sindattilia o polidattilia con ricostruzione articolare, della mano		

Procedura I20-9

04.44↔	Liberazione del tunnel tarsale	77.28.10↔	Osteotomia cuneiforme del talo
77.08.00↔	Sequestrectomia del tarso e del metatarso, NAS	77.28.20↔	Osteotomia cuneiforme del calcagno
77.08.10↔	Sequestrectomia del tarso e del metatarso, senza impianto di sistema di somministrazione farmacologica	77.28.30↔	Osteotomia cuneiforme di altre ossa tarsali
77.08.11↔	Sequestrectomia del tarso e del metatarso, con impianto di sistema di somministrazione farmacologica	77.28.40↔	Osteotomia cuneiforme del metatarso
77.08.99↔	Sequestrectomia del tarso e del metatarso, altro	77.28.99↔	Osteotomia cuneiforme del tarso e metatarso, altro
77.18.00↔	Altra incisione di tarso e metatarso senza sezione, NAS	77.29.40↔	Osteotomia cuneiforme di falangi dei piedi
77.18.10↔	Altra incisione del talo senza sezione, NAS	77.38.00↔	Altra sezione del tarso e metatarso, NAS
77.18.11↔	Altra incisione del talo senza sezione, Esplorazione e trapanazione	77.38.10↔	Osteotomia (de)rotativa del tarso
77.18.12↔	Altra incisione del talo senza sezione, Rimozione di corpo estraneo	77.38.11↔	Corticotomia per osteogenesi distrazionale del tarso
77.18.13↔	Altra incisione del talo senza sezione, Impianto e rimozione di sistema di somministrazione farmacologica	77.38.12↔	Osteotomia complessa (pluridimensionale) (con correzione assiale) del tarso
77.18.14↔	Altra incisione del talo senza sezione, Drenaggio	77.38.19↔	Altra sezione del tarso
77.18.19↔	Altra incisione del talo senza sezione, altro	77.38.29↔	Altra sezione del metatarso
77.18.20↔	Altra incisione del calcagno senza sezione, NAS	77.38.99↔	Altra sezione del tarso e metatarso, altro
77.18.21↔	Altra incisione del calcagno senza sezione, Esplorazione e trapanazione	77.39.40↔	Osteotomia correttiva di falangi dei piedi
77.18.22↔	Altra incisione del calcagno senza sezione, Rimozione di corpo estraneo	77.51↔	Correzione di alluce valgo con asportazione, correzione dei tessuti molli e osteotomia del primo metatarso
77.18.23↔	Altra incisione del calcagno senza sezione, Impianto e rimozione di sistema di somministrazione farmacologica	77.52↔	Correzione di alluce valgo con asportazione, correzione dei tessuti molli ed artrodesi
77.18.24↔	Altra incisione del calcagno senza sezione, Drenaggio	77.53↔	Correzione di alluce valgo con altra asportazione e correzione dei tessuti molli
77.18.29↔	Altra incisione del calcagno senza sezione, altro	77.54↔	Asportazione o correzione con osteotomia del quinto metatarso
77.18.30↔	Altra incisione di altre ossa del tarso senza sezione, NAS	77.56↔	Riparazione di dito a martello
77.18.31↔	Altra incisione di altre ossa del tarso senza sezione, Esplorazione e trapanazione	77.57↔	Riparazione di dito ad artiglio
77.18.32↔	Altra incisione di altre ossa del tarso senza sezione, Rimozione di corpo estraneo	77.58↔	Altra asportazione, fusione (artrodesi) o riparazione di dita
77.18.33↔	Altra incisione di altre ossa del tarso senza sezione, Impianto e rimozione di sistema di somministrazione farmacologica	77.59↔	Altra asportazione con correzione di alluce valgo
77.18.34↔	Altra incisione di altre ossa del tarso senza sezione, Drenaggio	77.68.00↔	Asportazione locale di lesione o tessuto di tarso e metatarso, NAS
77.18.39↔	Altra incisione di altre ossa del tarso senza sezione, altro	77.68.10↔	Asportazione locale di lesione o tessuto del tarso
77.18.40↔	Altra incisione del metatarso senza sezione, NAS	77.68.11↔	Asportazione locale di lesione o tessuto del metatarso
77.18.41↔	Altra incisione del metatarso senza sezione, Esplorazione e trapanazione	77.68.20↔	Sbrigliamento del tarso
77.18.42↔	Altra incisione del metatarso senza sezione, Rimozione di corpo estraneo	77.68.21↔	Sbrigliamento del metatarso
77.18.43↔	Altra incisione del metatarso senza sezione, Impianto e rimozione di sistema di somministrazione farmacologica	77.68.99↔	Asportazione locale di lesione o tessuto di tarso e metatarso, altro
77.18.44↔	Altra incisione del metatarso senza sezione, Drenaggio	77.69.13↔	Asportazione locale di lesione o tessuto delle falangi dei piedi
77.18.49↔	Altra incisione del metatarso senza sezione, altro	77.69.23↔	Sbrigliamento di falangi dei piedi
77.18.99↔	Altra incisione di tarso e metatarso senza sezione, altro	77.88↔	Altra osteotomia parziale del tarso e del metatarso
77.28.00↔	Osteotomia cuneiforme del tarso e metatarso, NAS	77.89.40↔	Altra osteotomia parziale di falangi dei piedi
		77.98.00↔	Ostectomia totale del tarso e del metatarso, NAS
		77.98.10↔	Ostectomia totale del tarso
		77.98.11↔	Ostectomia totale del metatarso
		77.98.99↔	Ostectomia totale del tarso e del metatarso, altro
		77.99.40↔	Ostectomia totale di falangi dei piedi
		78.08.00↔	Innesto osseo del tarso e del metatarso, NAS
		78.08.10↔	Innesto osseo del tarso e del metatarso, con peduncolo vascolare e anastomosi microvascolare

78.08.11↔	Innesto osseo del tarso e del metatarso, con peduncolo vascolare senza anastomosi microvascolare	79.17.19↔	Riduzione chiusa di frattura del calcagno, con altra fissazione interna (es. vite, placca, filo)
78.08.12↔	Innesto osseo del tarso e del metatarso, allogeneo	79.17.29↔	Riduzione chiusa di altre ossa tarsali e metatarsali, con fissazione interna (es. vite, placca (con stabilità angolare), filo)
78.08.13↔	Innesto osteocondrale del tarso e del metatarso	79.17.99↔	Riduzione chiusa di frattura del tarso e metatarso, con fissazione interna, altro
78.08.19↔	Altro innesto osseo del tarso e del metatarso (es. spongiosa autologa, innesto corticospongioso, innesto senza peduncolo vascolare)	79.18↔	Riduzione chiusa di frattura delle falangi del piede, con fissazione interna
78.08.99↔	Innesto osseo del tarso e del metatarso, altro	79.27.00↔	Riduzione aperta di frattura del tarso e metatarso, senza fissazione interna, NAS
78.09.40↔	Innesto osseo di falangi dei piedi, con peduncolo vascolare e anastomosi microvascolare	79.27.10↔	Riduzione aperta di frattura di talo e calcagno, senza fissazione interna
78.09.41↔	Innesto osseo di falangi dei piedi, con peduncolo vascolare senza anastomosi microvascolare	79.27.11↔	Riduzione aperta di frattura semplice di altre ossa tarsali e metatarsali, senza fissazione interna
78.09.42↔	Innesto osteocondrale di falangi dei piedi	79.27.12↔	Riduzione aperta di frattura pluriframmentaria di altre ossa tarsali e metatarsali, senza fissazione interna
78.09.49↔	Altro innesto osseo di falangi dei piedi (es. spongiosa autologa, innesto corticospongioso, innesto senza peduncolo vascolare)	79.27.99↔	Riduzione aperta di frattura del tarso e metatarso, senza fissazione interna, altro
78.18.00↔	Applicazione di fissatore esterno di tarso e metatarso (Incl. Riduzione di frattura), NAS	79.28↔	Riduzione aperta di frattura delle falangi del piede, senza fissazione interna
78.18.10↔	Riduzione chiusa di frattura del calcagno con fissatore esterno	79.37.00↔	Riduzione aperta di frattura di tarso e metatarso, con fissazione interna, NAS
78.18.11↔	Riduzione chiusa di frattura di altre ossa tarsali e metatarsali con fissatore esterno	79.37.10↔	Riduzione aperta di frattura del calcagno e del talo, con fissazione interna con placca
78.18.12↔	Riduzione aperta di frattura semplice di altre ossa tarsali e metatarsali con fissatore esterno	79.37.11↔	Riduzione aperta di frattura del calcagno e del talo, con altra fissazione interna
78.18.13↔	Riduzione aperta di frattura del calcagno e del talo con fissatore esterno	79.37.20↔	Riduzione aperta di frattura pluriframmentaria di altre ossa tarsali, con fissazione interna con placca
78.18.14↔	Riduzione aperta di frattura pluriframmentaria di altre ossa tarsali con fissatore esterno	79.37.21↔	Riduzione aperta di frattura pluriframmentaria di altre ossa tarsali, con altra fissazione interna
78.18.15↔	Riduzione aperta di frattura pluriframmentaria del metatarso con fissatore esterno	79.37.30↔	Riduzione aperta di frattura pluriframmentaria del metatarso, con fissazione interna
78.18.99↔	Applicazione di fissatore esterno di tarso e metatarso (Incl. Riduzione di frattura), altro	79.37.40↔	Riduzione aperta di frattura semplice di altre ossa tarsali e metatarsali, con fissazione interna
78.19.30↔	Riduzione chiusa di frattura di falangi dei piedi con fissatore esterno	79.37.99↔	Riduzione aperta di frattura di tarso e metatarso, con fissazione interna, altro
78.19.31↔	Riduzione aperta di frattura di falangi dei piedi con fissatore esterno	79.38↔	Riduzione aperta di frattura delle falangi del piede, con fissazione interna
78.28.00↔	Accorciamento di tarso e metatarso, NAS	79.67↔	Sbrigliamento di frattura esposta di tarso e metatarso
78.28.10↔	Epifisiodesi temporanea di tarso e metatarso	79.68↔	Sbrigliamento di frattura esposta delle falangi del piede
78.28.11↔	Epifisiodesi permanente di tarso e metatarso	79.88.00↔	Riduzione aperta di lussazione del piede e delle dita del piede, NAS
78.28.12↔	Epifisiolisi terapeutica di tarso e metatarso	79.88.10↔	Riduzione aperta di lussazione falango-falangea del piede
78.28.20↔	Altro accorciamento del calcagno	79.88.20↔	Riduzione aperta di lussazione metatarso-falangea
78.28.21↔	Altro accorciamento di altre ossa tarsali	79.88.99↔	Riduzione aperta di lussazione del piede e delle dita del piede, altro
78.28.22↔	Altro accorciamento del metatarso	79.97↔	Interventi non specificati su lesione del tarso e del metatarso
78.28.99↔	Accorciamento di tarso e metatarso, altro	79.98↔	Interventi non specificati su lesione delle falangi del piede
78.29.40↔	Epifisiodesi temporanea di falangi dei piedi	80.18.00↔	Altra artrotomia del piede e delle dita del piede, NAS
78.29.41↔	Epifisiodesi permanente di falangi dei piedi	80.18.10↔	Artrotomia artroscopica del piede e delle dita del piede, lavaggio articolare con drenaggio
78.29.42↔	Epifisiolisi terapeutica di falangi dei piedi	80.18.11↔	Artrotomia artroscopica del piede e delle dita del piede, asportazione di corpo libero intra-articolare
78.29.49↔	Altro accorciamento di falangi dei piedi	80.18.12↔	Artrotomia artroscopica del piede e delle dita del piede, impianto o rimozione di sistema di somministrazione farmacologica
78.29.99↔	Accorciamento di altre ossa specificate, escluse quelle facciali, altro	80.18.20↔	Artrotomia del piede e delle dita del piede, lavaggio articolare con drenaggio
78.38.00↔	Allungamento di tarso e metatarso, NAS	80.18.21↔	Artrotomia del piede e delle dita del piede, asportazione di corpo libero intra-articolare
78.38.10↔	Allungamento del calcagno	80.18.99↔	Altra artrotomia del piede e delle dita del piede, altro
78.38.19↔	Allungamento di altre ossa tarsali	80.48.00↔	Incisione di capsula articolare, legamenti o cartilagine del piede e delle dita del piede, NAS
78.38.20↔	Allungamento del metatarso	80.48.10↔	Incisione di capsula articolare, legamenti o cartilagine, articolazione metatarso-falangea
78.38.99↔	Allungamento di tarso e metatarso, altro	80.48.20↔	Incisione di capsula articolare, legamenti o cartilagine, articolazione interfalangea del piede
78.39.30↔	Allungamento di falangi dei piedi	80.48.99↔	Incisione di capsula articolare, legamenti o cartilagine del piede e delle dita del piede, altro
78.48↔	Altri interventi di riparazione o plastica su tarso e metatarso	80.78.00↔	Sinoviectomia del piede e delle dita del piede, NAS
78.49.13↔	Altri interventi di riparazione o plastica su falangi dei piedi	80.78.10↔	Sinoviectomia artroscopica dell'articolazione tarso-metatarsale
78.58.00↔	Fissazione interna di tarso e metatarso senza riduzione di frattura, NAS	80.78.11↔	Sinoviectomia artroscopica dell'articolazione metatarso-falangea
78.58.10↔	Revisione (senza sostituzione) di materiale di osteosintesi di tarso e metatarso	80.78.19↔	Altra sinoviectomia artroscopica del piede e delle dita del piede
78.58.99↔	Fissazione interna di tarso e metatarso senza riduzione di frattura, altro		
78.59.40↔	Revisione (senza sostituzione) di materiale di osteosintesi di falangi dei piedi		
78.98↔	Inserzione di stimolatore di crescita sul tarso e metatarso		
79.17.00↔	Riduzione chiusa di frattura del tarso e metatarso, con fissazione interna, NAS		
79.17.10↔	Riduzione chiusa di frattura del calcagno, con fissazione interna con placca a stabilità angolare		
79.17.11↔	Riduzione chiusa di frattura del calcagno mediante fissazione interna con tecnica mini-invasiva con palloncino		

80.78.20↔	Sinoviectomia a cielo aperto dell'articolazione tarso-metatarsale	81.96.52↔	Altra riparazione articolare, Articolazione metatarso-falangea, Rifissazione di frammento osteocondrale, chirurgica a cielo aperto
80.78.21↔	Sinoviectomia a cielo aperto dell'articolazione metatarso-falangea	81.96.53↔	Altra riparazione articolare, Articolazione metatarso-falangea, Spongioplastica subcondrale, per via artroscopica
80.78.29↔	Altra sinoviectomia a cielo aperto del piede e delle dita del piede	81.96.54↔	Altra riparazione articolare, Articolazione metatarso-falangea, Spongioplastica subcondrale, chirurgica a cielo aperto
80.78.99↔	Sinoviectomia del piede e delle dita del piede, altro	81.96.55↔	Altra riparazione articolare, Articolazione metatarso-falangea, Innesto di cartilagine e impianto di colture tissutali prodotte in vitro, per via artroscopica
80.88.00↔	Altra asportazione o distruzione locale di lesione dell'articolazione del piede e delle dita del piede, NAS	81.96.56↔	Altra riparazione articolare, Articolazione metatarso-falangea, Innesto di cartilagine e impianto di colture tissutali prodotte in vitro, chirurgico a cielo aperto
80.88.10↔	Asportazione o distruzione locale di lesione dell'articolazione del piede e delle dita del piede per via artroscopica	81.96.57↔	Altra riparazione articolare, Articolazione metatarso-falangea, Condroabrasione, per via artroscopica
80.88.20↔	Sbrigliamento dell'articolazione metatarso-falangea	81.96.58↔	Altra riparazione articolare, Articolazione metatarso-falangea, Condroabrasione, chirurgica a cielo aperto
80.88.21↔	Asportazione di cisti dell'articolazione metatarso-falangea	81.96.59↔	Altra riparazione articolare, Articolazione metatarso-falangea, altro
80.88.29↔	Altra asportazione o distruzione locale di lesione metatarso-falangea	81.96.5a↔	Altra riparazione articolare, Articolazione metatarso-falangea, Perforazione subcondrale, per via artroscopica
80.88.30↔	Sbrigliamento dell'articolazione interfalangea del piede	81.96.5b↔	Altra riparazione articolare, Articolazione metatarso-falangea, Perforazione subcondrale, chirurgica a cielo aperto
80.88.40↔	Sbrigliamento di altre articolazioni del piede	81.96.5c↔	Altra riparazione articolare, Articolazione metatarso-falangea, Perforazione subcondrale con inserzione di impianto acellulare, per via artroscopica
80.88.50↔	Asportazione di cisti di altre articolazioni del piede e delle dita del piede	81.96.60↔	Altra riparazione articolare, Articolazione interfalangea del piede, NAS
80.88.59↔	Altra asportazione o distruzione locale di lesione di altre articolazioni del piede e delle dita del piede	81.96.61↔	Altra riparazione articolare, Articolazione interfalangea del piede, Rifissazione di frammento osteocondrale, per via artroscopica
80.88.99↔	Altra asportazione o distruzione locale di lesione dell'articolazione del piede e delle dita del piede, altro	81.96.62↔	Altra riparazione articolare, Articolazione interfalangea del piede, Rifissazione di frammento osteocondrale, chirurgica a cielo aperto
81.13↔	Fusione sottoastragale	81.96.63↔	Altra riparazione articolare, Articolazione interfalangea del piede, Spongioplastica subcondrale, per via artroscopica
81.14↔	Fusione mediotarsica	81.96.64↔	Altra riparazione articolare, Articolazione interfalangea del piede, Spongioplastica subcondrale, chirurgica a cielo aperto
81.15↔	Fusione tarsometatarsica	81.96.65↔	Altra riparazione articolare, Articolazione interfalangea del piede, Innesto di cartilagine e impianto di colture tissutali prodotte in vitro, per via artroscopica
81.16↔	Fusione metatarsofalangea	81.96.66↔	Altra riparazione articolare, Articolazione interfalangea del piede, Innesto di cartilagine e impianto di colture tissutali prodotte in vitro, chirurgico a cielo aperto
81.17↔	Altra fusione del piede	81.96.67↔	Altra riparazione articolare, Articolazione interfalangea del piede, Condroabrasione, per via artroscopica
81.18↔	Artrorisi di articolazione subtalare	81.96.68↔	Altra riparazione articolare, Articolazione interfalangea del piede, Condroabrasione, chirurgica a cielo aperto
81.28↔	Fusione interfalangea	81.96.69↔	Altra riparazione articolare, Articolazione interfalangea del piede, altro
81.57.00↔	Sostituzione dell'articolazione del piede e delle dita del piede, NAS	81.96.6a↔	Altra riparazione articolare, Articolazione interfalangea del piede, Perforazione subcondrale, per via artroscopica
81.57.10↔	Sostituzione dell'articolazione del piede e delle dita del piede, Endoprotesi del tarso	81.96.6b↔	Altra riparazione articolare, Articolazione interfalangea del piede, Perforazione subcondrale, chirurgica a cielo aperto
81.57.11↔	Sostituzione dell'articolazione del piede e delle dita del piede, Endoprotesi dell'avampiede o delle dita del piede	81.96.6c↔	Altra riparazione articolare, Articolazione interfalangea del piede, Perforazione subcondrale con inserzione di impianto acellulare, per via artroscopica
81.57.99↔	Sostituzione dell'articolazione del piede e delle dita del piede, altro	81.96.70↔	Altra riparazione articolare, altre articolazioni del piede, NAS
81.96.40↔	Altra riparazione articolare, Articolazione tibio-fibulare prossimale, NAS	81.96.71↔	Altra riparazione articolare, altre articolazioni del piede, Rifissazione di frammento osteocondrale, per via artroscopica
81.96.41↔	Altra riparazione articolare, Articolazione tibio-fibulare prossimale, Rifissazione di frammento osteocondrale, per via artroscopica	81.96.72↔	Altra riparazione articolare, altre articolazioni del piede, Rifissazione di frammento osteocondrale, chirurgica a cielo aperto
81.96.42↔	Altra riparazione articolare, Articolazione tibio-fibulare prossimale, Rifissazione di frammento osteocondrale, chirurgica a cielo aperto	81.96.73↔	Altra riparazione articolare, altre articolazioni del piede, Spongioplastica subcondrale, per via artroscopica
81.96.43↔	Altra riparazione articolare, Articolazione tibio-fibulare prossimale, Spongioplastica subcondrale, per via artroscopica	81.96.74↔	Altra riparazione articolare, altre articolazioni del piede, Spongioplastica subcondrale, chirurgica a cielo aperto
81.96.44↔	Altra riparazione articolare, Articolazione tibio-fibulare prossimale, Spongioplastica subcondrale, chirurgica a cielo aperto	81.96.75↔	Altra riparazione articolare, altre articolazioni del piede, Innesto di cartilagine e impianto di colture tissutali prodotte in vitro, per via artroscopica
81.96.45↔	Altra riparazione articolare, Articolazione tibio-fibulare prossimale, Innesto di cartilagine e impianto di colture tissutali prodotte in vitro, per via artroscopica	81.96.76↔	Altra riparazione articolare, altre articolazioni del piede, Innesto di cartilagine e impianto di colture tissutali prodotte in vitro, chirurgico a cielo aperto
81.96.46↔	Altra riparazione articolare, Articolazione tibio-fibulare prossimale, Innesto di cartilagine e impianto di colture tissutali prodotte in vitro, chirurgica a cielo aperto		
81.96.47↔	Altra riparazione articolare, Articolazione tibio-fibulare prossimale, Condroabrasione, per via artroscopica		
81.96.48↔	Altra riparazione articolare, Articolazione tibio-fibulare prossimale, Condroabrasione, chirurgica a cielo aperto		
81.96.49↔	Altra riparazione articolare, Articolazione tibio-fibulare prossimale, altro		
81.96.4a↔	Altra riparazione articolare, Articolazione tibio-fibulare prossimale, Perforazione subcondrale, per via artroscopica		
81.96.4b↔	Altra riparazione articolare, Articolazione tibio-fibulare prossimale, Perforazione subcondrale, chirurgica a cielo aperto		
81.96.4c↔	Altra riparazione articolare, Articolazione tibio-fibulare prossimale, Perforazione subcondrale con inserzione di impianto acellulare, per via artroscopica		
81.96.50↔	Altra riparazione articolare, Articolazione metatarso-falangea, NAS		
81.96.51↔	Altra riparazione articolare, Articolazione metatarso-falangea, Rifissazione di frammento osteocondrale, per via artroscopica		

81.96.77↔	Altra riparazione articolare, altre articolazioni del piede, Condroabrasione, per via artroscopica	81.99.3g↔	Interventi artroscopici sulla cartilagine articolare, Articolazione interfalangea del piede
81.96.78↔	Altra riparazione articolare, altre articolazioni del piede, Condroabrasione, chirurgica a cielo aperto	81.99.4c↔	Interventi chirurgici a cielo aperto sulla cartilagine articolare, Articolazione talocrurale
81.96.79↔	Altra riparazione articolare, altre articolazioni del piede, altro	81.99.4d↔	Interventi chirurgici a cielo aperto sulla cartilagine articolare, Articolazione subtalare
81.96.7a↔	Altra riparazione articolare, altre articolazioni del piede, Perforazione subcondrale, per via artroscopica	81.99.4e↔	Interventi chirurgici a cielo aperto sulla cartilagine articolare, Altre articolazioni del piede e delle dita del piede
81.96.7b↔	Altra riparazione articolare, altre articolazioni del piede, Perforazione subcondrale, chirurgica a cielo aperto	81.99.4f↔	Interventi chirurgici a cielo aperto sulla cartilagine articolare, Articolazione metatarso-falangea
81.96.7c↔	Altra riparazione articolare, altre articolazioni del piede, Perforazione subcondrale con inserzione di impianto acellulare, per via artroscopica	81.99.4g↔	Interventi chirurgici a cielo aperto sulla cartilagine articolare, Articolazione interfalangea del piede
81.96.9a↔	Altri interventi di riparazione e plastica articolare, Artroplastica di resezione delle articolazioni del piede	81.99.5c↔	Artrorisi e fissazione temporanea di articolazione, Articolazione talocrurale
81.99.1c↔	Revisione artroscopica di articolazione, Articolazione talocrurale	81.99.5d↔	Artrorisi e fissazione temporanea di articolazione, Articolazione subtalare
81.99.1d↔	Revisione artroscopica di articolazione, Articolazione subtalare	81.99.5e↔	Artrorisi e fissazione temporanea di articolazione, Piede e dita del piede, altro
81.99.1e↔	Revisione artroscopica di articolazione, Altre articolazioni del piede e delle dita del piede	81.99.5f↔	Artrorisi e fissazione temporanea di articolazione, Articolazione metatarso-falangea
81.99.1f↔	Revisione artroscopica di articolazione, Articolazione metatarso-falangea	81.99.5g↔	Artrorisi e fissazione temporanea di articolazione, Articolazione interfalangea del piede
81.99.1g↔	Revisione artroscopica di articolazione, Articolazione interfalangea del piede	81.99.83↔	Altri interventi artroscopici sulle strutture articolari, Articolazione talocrurale
81.99.2c↔	Revisione chirurgica a cielo aperto di articolazione, Articolazione talocrurale	81.99.9b↔	Altri interventi chirurgici a cielo aperto sulle strutture articolari, Articolazione talocrurale
81.99.2d↔	Revisione chirurgica a cielo aperto di articolazione, Articolazione subtalare	81.99.9c↔	Altri interventi chirurgici a cielo aperto sulle strutture articolari, Articolazione subtalare
81.99.2e↔	Revisione chirurgica a cielo aperto di articolazione, Altre articolazioni del piede e delle dita del piede	81.99.9e↔	Altri interventi chirurgici a cielo aperto sulle strutture articolari, Piede e dita del piede, altro
81.99.2f↔	Revisione chirurgica a cielo aperto di articolazione, Articolazione metatarso-falangea	81.99.9f↔	Altri interventi chirurgici a cielo aperto sulle strutture articolari, Articolazione metatarso-falangea
81.99.2g↔	Revisione chirurgica a cielo aperto di articolazione, Articolazione interfalangea del piede	81.99.9g↔	Altri interventi chirurgici a cielo aperto sulle strutture articolari, Articolazione interfalangea del piede
81.99.3c↔	Interventi artroscopici sulla cartilagine articolare, Articolazione talocrurale	83.84↔	Correzione di piede torto, NAC
81.99.3d↔	Interventi artroscopici sulla cartilagine articolare, Articolazione subtalare	84.11↔	Amputazione di dita del piede
81.99.3e↔	Interventi artroscopici sulla cartilagine articolare, Altre articolazioni del piede e delle dita del piede	84.25↔	Reimpianto di dito del piede
81.99.3f↔	Interventi artroscopici sulla cartilagine articolare, Articolazione metatarso-falangea	84.26↔	Reimpianto del piede
		84.91↔	Amputazione, NAS

Procedura I20-10

77.28.00↔	Osteotomia cuneiforme del tarso e metatarso, NAS	78.08.19↔	Altro innesto osseo del tarso e del metatarso (es. spongiosa autologa, innesto corticospongioso, innesto senza peduncolo vascolare)
77.28.10↔	Osteotomia cuneiforme del talo	78.08.99↔	Innesto osseo del tarso e del metatarso, altro
77.28.20↔	Osteotomia cuneiforme del calcagno	78.09.40↔	Innesto osseo di falangi dei piedi, con peduncolo vascolare e anastomosi microvascolare
77.28.30↔	Osteotomia cuneiforme di altre ossa tarsali	78.09.41↔	Innesto osseo di falangi dei piedi, con peduncolo vascolare senza anastomosi microvascolare
77.28.40↔	Osteotomia cuneiforme del metatarso	78.09.42↔	Innesto osteocondrale di falangi dei piedi
77.28.99↔	Osteotomia cuneiforme del tarso e metatarso, altro	78.09.49↔	Altro innesto osseo di falangi dei piedi (es. spongiosa autologa, innesto corticospongioso, innesto senza peduncolo vascolare)
77.38.00↔	Altra sezione del tarso e metatarso, NAS	78.18.10↔	Riduzione chiusa di frattura del calcagno con fissatore esterno
77.38.10↔	Osteotomia (de)rotativa del tarso	78.18.13↔	Riduzione aperta di frattura del calcagno e del talo con fissatore esterno
77.38.11↔	Corticotomia per osteogenesi distrazionale del tarso	78.29.40↔	Epifisiodesi temporanea di falangi dei piedi
77.38.12↔	Osteotomia complessa (pluridimensionale) (con correzione assiale) del tarso	78.29.41↔	Epifisiodesi permanente di falangi dei piedi
77.38.19↔	Altra sezione del tarso	78.29.42↔	Epifisiolisi terapeutica di falangi dei piedi
77.38.29↔	Altra sezione del metatarso	78.29.49↔	Altro accorciamento di falangi dei piedi
77.38.99↔	Altra sezione del tarso e metatarso, altro	78.29.99↔	Accorciamento di altre ossa specificate, escluse quelle facciali, altro
77.39.40↔	Osteotomia correttiva di falangi dei piedi	78.38.00↔	Allungamento di tarso e metatarso, NAS
77.98.00↔	Ostectomia totale del tarso e del metatarso, NAS	78.38.10↔	Allungamento del calcagno
77.98.10↔	Ostectomia totale del tarso	78.38.19↔	Allungamento di altre ossa tarsali
77.98.11↔	Ostectomia totale del metatarso	78.38.20↔	Allungamento del metatarso
77.98.99↔	Ostectomia totale del tarso e del metatarso, altro	78.38.99↔	Allungamento di tarso e metatarso, altro
77.99.40↔	Ostectomia totale di falangi dei piedi	78.49.13↔	Altri interventi di riparazione o plastica su falangi dei piedi
78.08.00↔	Innesto osseo del tarso e del metatarso, NAS	79.27.00↔	Riduzione aperta di frattura del tarso e metatarso, senza fissazione interna, NAS
78.08.10↔	Innesto osseo del tarso e del metatarso, con peduncolo vascolare e anastomosi microvascolare		
78.08.11↔	Innesto osseo del tarso e del metatarso, con peduncolo vascolare senza anastomosi microvascolare		
78.08.12↔	Innesto osseo del tarso e del metatarso, allogeno		
78.08.13↔	Innesto osteocondrale del tarso e del metatarso		

79.27.10↔	Riduzione aperta di frattura di talo e calcagno, senza fissazione interna	80.78.19↔	Altra sinoviectomia artroscopica del piede e delle dita del piede
79.27.11↔	Riduzione aperta di frattura semplice di altre ossa tarsali e metatarsali, senza fissazione interna	80.78.20↔	Sinoviectomia a cielo aperto dell'articolazione tarso-metatarsale
79.27.12↔	Riduzione aperta di frattura pluriframmentaria di altre ossa tarsali e metatarsali, senza fissazione interna	80.78.21↔	Sinoviectomia a cielo aperto dell'articolazione metatarso-falangea
79.27.99↔	Riduzione aperta di frattura del tarso e metatarso, senza fissazione interna, altro	80.78.29↔	Altra sinoviectomia a cielo aperto del piede e delle dita del piede
79.37.00↔	Riduzione aperta di frattura di tarso e metatarso, con fissazione interna, NAS	80.78.99↔	Sinoviectomia del piede e delle dita del piede, altro
79.37.10↔	Riduzione aperta di frattura del calcagno e del talo, con fissazione interna con placca	80.88.00↔	Altra asportazione o distruzione locale di lesione dell'articolazione del piede e delle dita del piede, NAS
79.37.11↔	Riduzione aperta di frattura del calcagno e del talo, con altra fissazione interna	80.88.10↔	Asportazione o distruzione locale di lesione dell'articolazione del piede e delle dita del piede per via artroscopica
79.37.20↔	Riduzione aperta di frattura pluriframmentaria di altre ossa tarsali, con fissazione interna con placca	80.88.20↔	Sbrigliamento dell'articolazione metatarso-falangea
79.37.21↔	Riduzione aperta di frattura pluriframmentaria di altre ossa tarsali, con altra fissazione interna	80.88.21↔	Asportazione di cisti dell'articolazione metatarso-falangea
79.37.30↔	Riduzione aperta di frattura pluriframmentaria del metatarso, con fissazione interna	80.88.29↔	Altra asportazione o distruzione locale di lesione metatarso-falangea
79.37.40↔	Riduzione aperta di frattura semplice di altre ossa tarsali e metatarsali, con fissazione interna	80.88.30↔	Sbrigliamento dell'articolazione interfalangea del piede
79.37.99↔	Riduzione aperta di frattura di tarso e metatarso, con fissazione interna, altro	80.88.40↔	Sbrigliamento di altre articolazioni del piede
79.88.00↔	Riduzione aperta di lussazione del piede e delle dita del piede, NAS	80.88.50↔	Asportazione di cisti di altre articolazioni del piede e delle dita del piede
79.88.10↔	Riduzione aperta di lussazione falango-falangea del piede	80.88.59↔	Altra asportazione o distruzione locale di lesione di altre articolazioni del piede e delle dita del piede
79.88.20↔	Riduzione aperta di lussazione metatarso-falangea	80.88.99↔	Altra asportazione o distruzione locale di lesione dell'articolazione del piede e delle dita del piede, altro
79.88.99↔	Riduzione aperta di lussazione del piede e delle dita del piede, altro	81.11↔	Fusione della caviglia
80.18.00↔	Altra artrotomia del piede e delle dita del piede, NAS	81.12.00↔	Artrodesi triplice, NAS
80.18.10↔	Artrotomia artroscopica del piede e delle dita del piede, lavaggio articolare con drenaggio	81.12.10↔	Artrodesi dell'articolazione talocrurale e subtalare
80.18.11↔	Artrotomia artroscopica del piede e delle dita del piede, asportazione di corpo libero intra-articolare	81.12.11↔	Artrodesi dell'articolazione talocrurale, subtalare e di Chopart
80.18.12↔	Artrotomia artroscopica del piede e delle dita del piede, impianto o rimozione di sistema di somministrazione farmacologica	81.12.12↔	Artrodesi dell'articolazione subtalare, due camere articolari
80.18.20↔	Artrotomia del piede e delle dita del piede, lavaggio articolare con drenaggio	81.12.13↔	Artrodesi dell'articolazione subtalare, tre camere articolari
80.18.21↔	Artrotomia del piede e delle dita del piede, asportazione di corpo libero intra-articolare	81.12.99↔	Artrodesi triplice, altro
80.18.99↔	Altra artrotomia del piede e delle dita del piede, altro	81.13↔	Fusione sottoastragalia
80.78.00↔	Sinoviectomia del piede e delle dita del piede, NAS	81.14↔	Fusione mediotarsica
80.78.10↔	Sinoviectomia artroscopica dell'articolazione tarso-metatarsale	81.15↔	Fusione tarsometatarsica
80.78.11↔	Sinoviectomia artroscopica dell'articolazione metatarso-falangea	81.57.00↔	Sostituzione dell'articolazione del piede e delle dita del piede, NAS
		81.57.10↔	Sostituzione dell'articolazione del piede e delle dita del piede, Endoprotesi del tarso
		81.57.11↔	Sostituzione dell'articolazione del piede e delle dita del piede, Endoprotesi dell'avampiede o delle dita del piede
		81.57.99↔	Sostituzione dell'articolazione del piede e delle dita del piede, altro
		83.84↔	Correzione di piede torto, NAC
		84.25↔	Reimpianto di dito del piede
		84.26↔	Reimpianto del piede

Procedura I20-11

77.28.00↔	Osteotomia cuneiforme del tarso e metatarso, NAS	78.08.11↔	Innesto osseo del tarso e del metatarso, con peduncolo vascolare senza anastomosi microvascolare
77.28.10↔	Osteotomia cuneiforme del talo	78.08.12↔	Innesto osseo del tarso e del metatarso, allogeneo
77.28.20↔	Osteotomia cuneiforme del calcagno	78.08.13↔	Innesto osteocondrale del tarso e del metatarso
77.28.30↔	Osteotomia cuneiforme di altre ossa tarsali	78.08.19↔	Altro innesto osseo del tarso e del metatarso (es. spongiosa autologa, innesto corticospongioso, innesto senza peduncolo vascolare)
77.28.40↔	Osteotomia cuneiforme del metatarso	78.08.99↔	Innesto osseo del tarso e del metatarso, altro
77.28.99↔	Osteotomia cuneiforme del tarso e metatarso, altro	78.09.40↔	Innesto osseo di falangi dei piedi, con peduncolo vascolare e anastomosi microvascolare
77.38.00↔	Altra sezione del tarso e metatarso, NAS	78.09.41↔	Innesto osseo di falangi dei piedi, con peduncolo vascolare senza anastomosi microvascolare
77.38.10↔	Osteotomia (de)rotativa del tarso	78.09.42↔	Innesto osteocondrale di falangi dei piedi
77.38.11↔	Corticotomia per osteogenesi distrazionale del tarso	78.09.49↔	Altro innesto osseo di falangi dei piedi (es. spongiosa autologa, innesto corticospongioso, innesto senza peduncolo vascolare)
77.38.12↔	Osteotomia complessa (pluridimensionale) (con correzione assiale) del tarso	78.29.40↔	Epifisiodesi temporanea di falangi dei piedi
77.38.19↔	Altra sezione del tarso	78.29.41↔	Epifisiodesi permanente di falangi dei piedi
77.38.29↔	Altra sezione del metatarso	78.29.42↔	Epifisiolisi terapeutica di falangi dei piedi
77.38.99↔	Altra sezione del tarso e metatarso, altro	78.29.49↔	Altro accorciamento di falangi dei piedi
77.39.40↔	Osteotomia correttiva di falangi dei piedi	78.29.99↔	Accorciamento di altre ossa specificate, escluse quelle facciali, altro
77.98.00↔	Ostectomia totale del tarso e del metatarso, NAS	78.38.00↔	Allungamento di tarso e metatarso, NAS
77.98.10↔	Ostectomia totale del tarso	78.38.10↔	Allungamento del calcagno
77.98.11↔	Ostectomia totale del metatarso	78.38.19↔	Allungamento di altre ossa tarsali
77.98.99↔	Ostectomia totale del tarso e del metatarso, altro		
77.99.40↔	Ostectomia totale di falangi dei piedi		
78.08.00↔	Innesto osseo del tarso e del metatarso, NAS		
78.08.10↔	Innesto osseo del tarso e del metatarso, con peduncolo vascolare e anastomosi microvascolare		

78.38.20↔	Allungamento del metatarso	80.18.20↔	Artrotomia del piede e delle dita del piede, lavaggio articolare con drenaggio
78.38.99↔	Allungamento di tarso e metatarso, altro	80.18.21↔	Artrotomia del piede e delle dita del piede, asportazione di corpo libero intra-articolare
78.49.13↔	Altri interventi di riparazione o plastica su falangi dei piedi	80.18.99↔	Altra artrotomia del piede e delle dita del piede, altro
79.27.00↔	Riduzione aperta di frattura del tarso e metatarso, senza fissazione interna, NAS	80.78.00↔	Sinoviectomia del piede e delle dita del piede, NAS
79.27.10↔	Riduzione aperta di frattura di talo e calcagno, senza fissazione interna	80.78.10↔	Sinoviectomia artroscopica dell'articolazione tarso-metatarsale
79.27.11↔	Riduzione aperta di frattura semplice di altre ossa tarsali e metatarsali, senza fissazione interna	80.78.11↔	Sinoviectomia artroscopica dell'articolazione metatarso-falangea
79.27.12↔	Riduzione aperta di frattura pluriframmentaria di altre ossa tarsali e metatarsali, senza fissazione interna	80.78.19↔	Altra sinoviectomia artroscopica del piede e delle dita del piede
79.27.99↔	Riduzione aperta di frattura del tarso e metatarso, senza fissazione interna, altro	80.78.20↔	Sinoviectomia a cielo aperto dell'articolazione tarso-metatarsale
79.37.00↔	Riduzione aperta di frattura di tarso e metatarso, con fissazione interna, NAS	80.78.21↔	Sinoviectomia a cielo aperto dell'articolazione metatarso-falangea
79.37.10↔	Riduzione aperta di frattura del calcagno e del talo, con fissazione interna con placca	80.78.29↔	Altra sinoviectomia a cielo aperto del piede e delle dita del piede
79.37.11↔	Riduzione aperta di frattura del calcagno e del talo, con altra fissazione interna	80.78.99↔	Sinoviectomia del piede e delle dita del piede, altro
79.37.20↔	Riduzione aperta di frattura pluriframmentaria di altre ossa tarsali, con fissazione interna con placca	80.88.00↔	Altra asportazione o distruzione locale di lesione dell'articolazione del piede e delle dita del piede, NAS
79.37.21↔	Riduzione aperta di frattura pluriframmentaria di altre ossa tarsali, con altra fissazione interna	80.88.10↔	Asportazione o distruzione locale di lesione dell'articolazione del piede e delle dita del piede per via artroscopica
79.37.30↔	Riduzione aperta di frattura pluriframmentaria del metatarso, con fissazione interna	80.88.20↔	Sbrigliamento dell'articolazione metatarso-falangea
79.37.40↔	Riduzione aperta di frattura semplice di altre ossa tarsali e metatarsali, con fissazione interna	80.88.21↔	Asportazione di cisti dell'articolazione metatarso-falangea
79.37.99↔	Riduzione aperta di frattura di tarso e metatarso, con fissazione interna, altro	80.88.29↔	Altra asportazione o distruzione locale di lesione metatarso-falangea
79.87.00↔	Riduzione aperta di lussazione della caviglia, NAS	80.88.30↔	Sbrigliamento dell'articolazione interfalangea del piede
79.87.10↔	Riduzione aperta di lussazione tibio-tarsale	80.88.40↔	Sbrigliamento di altre articolazioni del piede
79.87.20↔	Riduzione aperta di lussazione talo-calcaneare	80.88.50↔	Asportazione di cisti di altre articolazioni del piede e delle dita del piede
79.87.99↔	Riduzione aperta di lussazione della caviglia, altro	80.88.59↔	Altra asportazione o distruzione locale di lesione di altre articolazioni del piede e delle dita del piede
79.88.00↔	Riduzione aperta di lussazione del piede e delle dita del piede, NAS	80.88.99↔	Altra asportazione o distruzione locale di lesione dell'articolazione del piede e delle dita del piede, altro
79.88.10↔	Riduzione aperta di lussazione falango-falangea del piede	81.13↔	Fusione sottoastragalaica
79.88.20↔	Riduzione aperta di lussazione metatarso-falangea	81.14↔	Fusione mediotarsica
79.88.99↔	Riduzione aperta di lussazione del piede e delle dita del piede, altro	81.15↔	Fusione tarsometatarsica
80.18.00↔	Altra artrotomia del piede e delle dita del piede, NAS	81.57.00↔	Sostituzione dell'articolazione del piede e delle dita del piede, NAS
80.18.10↔	Artrotomia artroscopica del piede e delle dita del piede, lavaggio articolare con drenaggio	81.57.10↔	Sostituzione dell'articolazione del piede e delle dita del piede, Endoprotesi del tarso
80.18.11↔	Artrotomia artroscopica del piede e delle dita del piede, asportazione di corpo libero intra-articolare	81.57.11↔	Sostituzione dell'articolazione del piede e delle dita del piede, Endoprotesi dell'avampiede o delle dita del piede
80.18.12↔	Artrotomia artroscopica del piede e delle dita del piede, impianto o rimozione di sistema di somministrazione farmacologica	81.57.99↔	Sostituzione dell'articolazione del piede e delle dita del piede, altro
		83.84↔	Correzione di piede torto, NAC
		84.25↔	Reimpianto di dito del piede
		84.26↔	Reimpianto del piede

Procedura I20-12

79.37.00↔	Riduzione aperta di frattura di tarso e metatarso, con fissazione interna, NAS	79.88.20↔	Riduzione aperta di lussazione metatarso-falangea
79.37.10↔	Riduzione aperta di frattura del calcagno e del talo, con fissazione interna con placca	79.88.99↔	Riduzione aperta di lussazione del piede e delle dita del piede, altro
79.37.11↔	Riduzione aperta di frattura del calcagno e del talo, con altra fissazione interna	86.85.00↔	Correzione di sindattilia, NAS
79.37.20↔	Riduzione aperta di frattura pluriframmentaria di altre ossa tarsali, con fissazione interna con placca	86.85.30↔	Separazione di sindattilia completa con plastica di avanzamento, plastica apicale o ricostruzione dei legamenti collaterali, della mano
79.37.21↔	Riduzione aperta di frattura pluriframmentaria di altre ossa tarsali, con altra fissazione interna	86.85.40↔	Separazione di sindattilia completa con plastica di avanzamento, plastica apicale o ricostruzione dei legamenti collaterali, del piede
79.37.30↔	Riduzione aperta di frattura pluriframmentaria del metatarso, con fissazione interna	86.85.50↔	Asportazione di strutture doppie in caso di sindattilia o polidattilia con ricostruzione articolare, della mano
79.37.40↔	Riduzione aperta di frattura semplice di altre ossa tarsali e metatarsali, con fissazione interna	86.85.60↔	Asportazione di strutture doppie in caso di sindattilia o polidattilia con ricostruzione articolare, del piede
79.37.99↔	Riduzione aperta di frattura di tarso e metatarso, con fissazione interna, altro	86.85.70↔	Correzione di polisindattilia mediante fusione di elementi doppi, della mano
79.88.00↔	Riduzione aperta di lussazione del piede e delle dita del piede, NAS	86.85.80↔	Correzione di polisindattilia mediante fusione di elementi doppi, del piede
79.88.10↔	Riduzione aperta di lussazione falango-falangea del piede	86.85.99↔	Correzione di sindattilia, altro

Procedura I20-13

- 79.37.00↔ Riduzione aperta di frattura di tarso e metatarso, con fissazione interna, NAS
- 79.37.10↔ Riduzione aperta di frattura del calcagno e del talo, con fissazione interna con placca
- 79.37.11↔ Riduzione aperta di frattura del calcagno e del talo, con altra fissazione interna
- 79.37.20↔ Riduzione aperta di frattura pluriframmentaria di altre ossa tarsali, con fissazione interna con placca
- 79.37.21↔ Riduzione aperta di frattura pluriframmentaria di altre ossa tarsali, con altra fissazione interna
- 79.37.30↔ Riduzione aperta di frattura pluriframmentaria del metatarso, con fissazione interna
- 79.37.40↔ Riduzione aperta di frattura semplice di altre ossa tarsali e metatarsali, con fissazione interna
- 79.37.99↔ Riduzione aperta di frattura di tarso e metatarso, con fissazione interna, altro
- 79.88.00↔ Riduzione aperta di lussazione del piede e delle dita del piede, NAS
- 79.88.10↔ Riduzione aperta di lussazione falango-falangea del piede
- 79.88.20↔ Riduzione aperta di lussazione metatarso-falangea
- 79.88.99↔ Riduzione aperta di lussazione del piede e delle dita del piede, altro
- 81.11↔ Fusione della caviglia
- 81.12.00↔ Artrodesi triplice, NAS
- 81.12.10↔ Artrodesi dell'articolazione talocrurale e subtalare
- 81.12.11↔ Artrodesi dell'articolazione talocrurale, subtalare e di Chopart
- 81.12.12↔ Artrodesi dell'articolazione subtalare, due camere articolari
- 81.12.13↔ Artrodesi dell'articolazione subtalare, tre camere articolari
- 81.12.99↔ Artrodesi triplice, altro
- 84.25↔ Reimpianto di dito del piede
- 84.26↔ Reimpianto del piede
- 86.85.00↔ Correzione di sindattilia, NAS
- 86.85.30↔ Separazione di sindattilia completa con plastica di avanzamento, plastica apicale o ricostruzione dei legamenti collaterali, della mano
- 86.85.40↔ Separazione di sindattilia completa con plastica di avanzamento, plastica apicale o ricostruzione dei legamenti collaterali, del piede
- 86.85.50↔ Asportazione di strutture doppie in caso di sindattilia o polidattilia con ricostruzione articolare, della mano
- 86.85.60↔ Asportazione di strutture doppie in caso di sindattilia o polidattilia con ricostruzione articolare, del piede
- 86.85.70↔ Correzione di polisindattilia mediante fusione di elementi doppi, della mano
- 86.85.80↔ Correzione di polisindattilia mediante fusione di elementi doppi, del piede
- 86.85.99↔ Correzione di sindattilia, altro

Procedura I20-14

- 78.08.00↔ Innesto osseo del tarso e del metatarso, NAS
- 78.08.10↔ Innesto osseo del tarso e del metatarso, con peduncolo vascolare e anastomosi microvascolare
- 78.08.11↔ Innesto osseo del tarso e del metatarso, con peduncolo vascolare senza anastomosi microvascolare
- 78.08.12↔ Innesto osseo del tarso e del metatarso, allogenico
- 78.08.13↔ Innesto osteocondrale del tarso e del metatarso
- 78.08.19↔ Altro innesto osseo del tarso e del metatarso (es. spongiosa autologa, innesto corticospongioso, innesto senza peduncolo vascolare)
- 78.08.99↔ Innesto osseo del tarso e del metatarso, altro
- 78.09.00↔ Innesto osseo di altre ossa specificate, escluse quelle facciali, NAS
- 78.09.10↔ Innesto osseo di falangi delle mani, con peduncolo vascolare e anastomosi microvascolare
- 78.09.11↔ Innesto osseo di falangi delle mani, con peduncolo vascolare senza anastomosi microvascolare
- 78.09.12↔ Innesto osseo di falangi delle mani, allogenico
- 78.09.19↔ Altro innesto osseo di falangi delle mani (es. spongiosa autologa, innesto corticospongioso, innesto senza peduncolo vascolare)
- 78.09.40↔ Innesto osseo di falangi dei piedi, con peduncolo vascolare e anastomosi microvascolare
- 78.09.41↔ Innesto osseo di falangi dei piedi, con peduncolo vascolare senza anastomosi microvascolare
- 78.09.42↔ Innesto osteocondrale di falangi dei piedi
- 78.09.49↔ Altro innesto osseo di falangi dei piedi (es. spongiosa autologa, innesto corticospongioso, innesto senza peduncolo vascolare)
- 78.09.90↔ Innesto osseo di altre ossa specificate, escluse quelle facciali, con peduncolo vascolare e anastomosi microvascolare
- 78.09.91↔ Innesto osseo di altre ossa specificate, escluse quelle facciali, con peduncolo vascolare senza anastomosi microvascolare
- 78.09.92↔ Innesto osseo di altre ossa specificate, escluse quelle facciali, allogenico
- 78.09.98↔ Altro innesto osseo di altre ossa specificate, escluse quelle facciali (es. spongiosa autologa, innesto corticospongioso, innesto senza peduncolo vascolare)
- 78.09.99↔ Innesto osseo di altre ossa specificate, escluse quelle facciali, altro

Procedura I20-15

- 81.57.11↔ Sostituzione dell'articolazione del piede e delle dita del piede, Endoprotesi dell'avampiede o delle dita del piede
- 81.59.13↔ Revisione e sostituzione di endoprotesi dell'avampiede e delle dita dei piedi

Procedura I20-16

- 77.38.00↔ Altra sezione del tarso e metatarso, NAS
- 77.38.10↔ Osteotomia (de)rotativa del tarso
- 77.38.11↔ Corticotomia per osteogenesi distrazionale del tarso
- 77.38.12↔ Osteotomia complessa (pluridimensionale) (con correzione assiale) del tarso
- 77.38.19↔ Altra sezione del tarso
- 77.38.29↔ Altra sezione del metatarso
- 77.38.99↔ Altra sezione del tarso e metatarso, altro
- 77.51↔ Correzione di alluce valgo con asportazione, correzione dei tessuti molli e osteotomia del primo metatarso
- 77.52↔ Correzione di alluce valgo con asportazione, correzione dei tessuti molli ed artrodesi
- 77.53↔ Correzione di alluce valgo con altra asportazione e correzione dei tessuti molli
- 77.54↔ Asportazione o correzione con osteotomia del quinto metatarso
- 77.56↔ Riparazione di dito a martello
- 77.57↔ Riparazione di dito ad artiglio
- 77.58↔ Altra asportazione, fusione (artrodesi) o riparazione di dita
- 77.59↔ Altra asportazione con correzione di alluce valgo
- 78.39.30↔ Allungamento di falangi dei piedi
- 79.38↔ Riduzione aperta di frattura delle falangi del piede, con fissazione interna
- 80.18.00↔ Altra artrotomia del piede e delle dita del piede, NAS
- 80.18.10↔ Artrotomia artroscopica del piede e delle dita del piede, lavaggio articolare con drenaggio
- 80.18.11↔ Artrotomia artroscopica del piede e delle dita del piede, asportazione di corpo libero intra-articolare

80.18.12↔	Artrotomia artroscopica del piede e delle dita del piede, impianto o rimozione di sistema di somministrazione farmacologica	80.88.40↔	Sbrigliamento di altre articolazioni del piede
80.18.20↔	Artrotomia del piede e delle dita del piede, lavaggio articolare con drenaggio	80.88.50↔	Asportazione di cisti di altre articolazioni del piede e delle dita del piede
80.18.21↔	Artrotomia del piede e delle dita del piede, asportazione di corpo libero intra-articolare	80.88.59↔	Altra asportazione o distruzione locale di lesione di altre articolazioni del piede e delle dita del piede
80.18.99↔	Altra artrotomia del piede e delle dita del piede, altro	80.88.99↔	Altra asportazione o distruzione locale di lesione dell'articolazione del piede e delle dita del piede, altro
80.88.00↔	Altra asportazione o distruzione locale di lesione dell'articolazione del piede e delle dita del piede, NAS	81.57.00↔	Sostituzione dell'articolazione del piede e delle dita del piede, NAS
80.88.10↔	Asportazione o distruzione locale di lesione dell'articolazione del piede e delle dita del piede per via artroscopica	81.57.10↔	Sostituzione dell'articolazione del piede e delle dita del piede, Endoprotesi del tarso
80.88.20↔	Sbrigliamento dell'articolazione metatarso-falangea	81.57.11↔	Sostituzione dell'articolazione del piede e delle dita del piede, Endoprotesi dell'avampiede o delle dita del piede
80.88.21↔	Asportazione di cisti dell'articolazione metatarso-falangea	81.57.99↔	Sostituzione dell'articolazione del piede e delle dita del piede, altro
80.88.29↔	Altra asportazione o distruzione locale di lesione metatarso-falangea		
80.88.30↔	Sbrigliamento dell'articolazione interfalangea del piede		

ADRG I21**Interventi specifici su anca e femore o interventi complessi su gomito e avambraccio**

Almeno una Procedura nella tabella I21-1

DRG I21Z**Interventi specifici su anca e femore o interventi complessi su gomito e avambraccio****Procedura I21-1**

77.05.00↔	Sequestrectomia del femore, NAS	78.13.10↔	Riduzione chiusa di frattura del radio distale con fissatore esterno
77.05.10↔	Sequestrectomia del femore, senza impianto di sistema di somministrazione farmacologica	78.13.11↔	Riduzione chiusa di altra frattura del radio con fissatore esterno
77.05.11↔	Sequestrectomia del femore, con impianto di sistema di somministrazione farmacologica	78.13.12↔	Riduzione aperta di frattura del radio distale con fissatore esterno
77.05.99↔	Sequestrectomia del femore, altro	78.13.13↔	Riduzione aperta di altra frattura del radio con fissatore esterno
77.15.00↔	Altra incisione del femore senza sezione, NAS	78.13.20↔	Riduzione chiusa di frattura dell'ulna con fissatore esterno
77.15.10↔	Altra incisione del femore senza sezione, Esplorazione e trapanazione	78.13.99↔	Applicazione di fissatore esterno del radio (Incl. Riduzione di frattura), altro
77.15.11↔	Altra incisione del femore senza sezione, Rimozione di corpo estraneo	78.23.00↔	Accorciamento di radio e ulna, NAS
77.15.12↔	Altra incisione del femore senza sezione, Impianto e rimozione di sistema di somministrazione farmacologica	78.23.10↔	Epifisiodesi temporanea di radio e ulna
77.15.13↔	Altra incisione del femore senza sezione, Drenaggio	78.23.11↔	Epifisiodesi permanente di radio e ulna
77.15.20↔	Altra incisione del femore senza sezione, Esplorazione e trapanazione del collo femorale	78.23.12↔	Epifisiolisi terapeutica di radio e ulna
77.15.99↔	Altra incisione del femore senza sezione, altro	78.23.99↔	Accorciamento di radio e ulna, altro
77.23↔	Osteotomia cuneiforme del radio e dell'ulna	78.29.30↔	Epifisiodesi temporanea di ossa pelviche
77.33.00↔	Altra sezione del radio e dell'ulna, NAS	78.29.31↔	Epifisiodesi permanente di ossa pelviche
77.33.10↔	Corticotomia del radio e dell'ulna per osteogenesi distrazionale	78.29.32↔	Epifisiolisi terapeutica di ossa pelviche
77.33.20↔	Altra sezione del radio e dell'ulna, Sezione dell'ulna (corpo e distale)	78.29.39↔	Altro accorciamento di ossa pelviche
77.33.99↔	Altra sezione del radio e dell'ulna, altro	78.43↔	Altri interventi di riparazione o plastica su radio e ulna
77.65.00↔	Asportazione locale di lesione o tessuto del femore, NAS	78.49.12↔	Altri interventi di riparazione o plastica sulle ossa pelviche
77.65.20↔	Sbrigliamento del femore	78.53.00↔	Fissazione interna del radio e dell'ulna senza riduzione di frattura, NAS
77.65.99↔	Asportazione locale di lesione o tessuto del femore, altro	78.53.10↔	Revisione (senza sostituzione) di materiale di osteosintesi del radio
77.69.12↔	Asportazione locale di lesione o tessuto delle ossa pelviche	78.53.20↔	Revisione (senza sostituzione) di materiale di osteosintesi dell'ulna
77.69.22↔	Sbrigliamento delle ossa pelviche	78.53.99↔	Fissazione interna del radio e dell'ulna senza riduzione di frattura, altro
77.83↔	Altra osteotomia parziale del radio e dell'ulna	78.65.00↔	Rimozione di dispositivo impiantato dal femore, NAS
77.85↔	Altra osteotomia parziale del femore	78.65.01↔	Rimozione di dispositivo impiantato dal femore: filo, filo endomidollare, vite, cerchiaggio dinamico, placca (con stabilità angolare), placca angolata / condilare, vite di compressione dinamica, chiodo endomidollare, fissatore esterno, staffe (di Blount)
77.93↔	Osteotomia totale del radio e dell'ulna	78.65.02↔	Rimozione di dispositivo impiantato dal femore (collo femorale / prossimale / distale, eccetto corpo): chiodo endomidollare con componente articolare, chiodo di bloccaggio, chiodo di trasfissione
78.03.00↔	Innesto osseo del radio e dell'ulna, NAS	78.65.03↔	Rimozione di dispositivo impiantato dal femore (corpo): chiodo endomidollare con componente articolare
78.03.10↔	Innesto osseo del radio e dell'ulna, con peduncolo vascolare e anastomosi microvascolare	78.65.04↔	Rimozione di dispositivo impiantato dal femore (prossimale / corpo / distale, eccetto collo femorale): fissatore circolare
78.03.11↔	Innesto osseo del radio e dell'ulna, con peduncolo vascolare senza anastomosi microvascolare		
78.03.12↔	Innesto osseo del radio e dell'ulna, allogeneico		
78.03.13↔	Innesto osteocondrale del radio e dell'ulna		
78.03.19↔	Altro innesto osseo del radio e dell'ulna (es. spongiosa autologa, innesto corticospongioso, innesto senza peduncolo vascolare)		
78.03.99↔	Innesto osseo del radio e dell'ulna, altro		
78.13.00↔	Applicazione di fissatore esterno del radio (Incl. Riduzione di frattura), NAS		

78.65.05↔	Rimozione di dispositivo impiantato dal femore, Rimozione di sostituto osseo (parziale) dal femore	80.15.20↔	Artrotomia dell'anca, Lavaggio articolare con drenaggio
78.65.08↔	Rimozione di dispositivo impiantato dal femore: altro materiale di osteosintesi	80.15.21↔	Artrotomia dell'anca, Asportazione di corpo libero intra-articolare
78.65.99↔	Rimozione di dispositivo impiantato dal femore, altro	80.15.99↔	Altra artrotomia dell'anca, altro
78.93↔	Inserzione di stimolatore di crescita ossea su radio e ulna	80.42↔	Incisione di capsula articolare, legamenti o cartilagine del gomito
79.22.00↔	Riduzione aperta di frattura del radio e dell'ulna, senza fissazione interna, NAS	80.72.00↔	Sinoviectomia del gomito, NAS
79.22.10↔	Riduzione aperta di frattura del radio distale, senza fissazione interna	80.72.10↔	Sinoviectomia artroscopica del gomito
79.22.19↔	Riduzione aperta di altra frattura del radio, senza fissazione interna	80.72.20↔	Sinoviectomia a cielo aperto del gomito
79.22.20↔	Riduzione aperta di frattura dell'ulna, senza fissazione interna	80.72.99↔	Sinoviectomia del gomito, altro
79.22.99↔	Riduzione aperta di frattura del radio e dell'ulna, senza fissazione interna, altro	81.24↔	Artrodesi del gomito
79.32.00↔	Riduzione aperta di frattura del radio e dell'ulna, con fissazione interna, NAS	81.85.00↔	Altra riparazione del gomito, NAS
79.32.10↔	Riduzione aperta di frattura del radio distale, con fissazione interna	81.85.10↔	Rifissazione di frammento osteocondrale del gomito, per via artroscopica
79.32.19↔	Riduzione aperta di altra frattura del radio, con fissazione interna	81.85.11↔	Rifissazione di frammento osteocondrale del gomito, chirurgica a cielo aperto
79.32.29↔	Riduzione aperta di frattura dell'ulna, con fissazione interna	81.85.12↔	Spongioplastica subcondrale del gomito, per via artroscopica
79.32.99↔	Riduzione aperta di frattura del radio e dell'ulna, con fissazione interna, altro	81.85.13↔	Spongioplastica subcondrale del gomito, chirurgica a cielo aperto
79.52.00↔	Riduzione aperta di epifisiolisi del radio e dell'ulna, NAS	81.85.14↔	Innesto di cartilagine e impianto del gomito di colture tissutali prodotte in vitro, per via artroscopica
79.52.10↔	Riduzione aperta di epifisiolisi del radio distale	81.85.15↔	Innesto di cartilagine e impianto del gomito di colture tissutali prodotte in vitro, chirurgica a cielo aperto
79.52.20↔	Riduzione aperta di altra epifisiolisi del radio e dell'ulna	81.85.16↔	Condroabrasione del gomito, per via artroscopica
79.52.99↔	Riduzione aperta di epifisiolisi del radio e dell'ulna, altro	81.85.17↔	Condroabrasione del gomito, chirurgica a cielo aperto
79.62↔	Sbrigliamento di frattura esposta di radio e ulna	81.85.18↔	Perforazione subcondrale del gomito, per via artroscopica
79.82↔	Riduzione aperta di lussazione del gomito	81.85.19↔	Perforazione subcondrale del gomito, chirurgica a cielo aperto
79.95↔	Interventi non specificati su lesione del femore	81.85.20↔	Perforazione subcondrale del gomito con inserzione di impianto acellulare, per via artroscopica
80.12.00↔	Altra artrotomia del gomito, NAS	81.85.21↔	Artroplastica di resezione del gomito
80.12.10↔	Artrotomia artroscopica del gomito, lavaggio articolare con drenaggio	81.85.30↔	Sostituzione con protesi della superficie articolare distale dell'omero
80.12.11↔	Artrotomia artroscopica del gomito, asportazione di corpo libero intra-articolare	81.85.32↔	Altra riparazione del gomito, Protesi dell'estremità prossimale dell'ulna
80.12.12↔	Artrotomia artroscopica del gomito, impianto o rimozione di sistema di somministrazione farmacologica	81.85.99↔	Altra riparazione del gomito, altro
80.12.20↔	Artrotomia del gomito, Lavaggio articolare con drenaggio	81.99.14↔	Revisione artroscopica di articolazione, Gomito
80.12.21↔	Artrotomia del gomito, Asportazione di corpo libero intra-articolare	81.99.24↔	Revisione chirurgica a cielo aperto di articolazione, Gomito
80.12.99↔	Altra artrotomia del gomito, altro	81.99.34↔	Interventi artroscopici sulla cartilagine articolare, Gomito
80.15.00↔	Altra artrotomia dell'anca, NAS	81.99.44↔	Interventi chirurgici a cielo aperto sulla cartilagine articolare, Gomito
80.15.10↔	Artrotomia artroscopica dell'anca, lavaggio articolare con drenaggio	81.99.54↔	Artrorisi e fissazione temporanea di articolazione, Gomito
80.15.11↔	Artrotomia artroscopica dell'anca, asportazione di corpo libero intra-articolare	81.99.94↔	Altri interventi chirurgici a cielo aperto sulle strutture articolari, Gomito
80.15.12↔	Artrotomia artroscopica dell'anca, impianto o rimozione di sistema di somministrazione farmacologica	81.99.95↔	Altri interventi chirurgici a cielo aperto sulle strutture articolari, Articolazione radio-ulnare prossimale
		83.83↔	Ricostruzione di puleggia tendinea

ADRG I22**Trapianto di tessuto / cute, eccetto che nella mano con CC gravi o procedure complicanti o intervento su localizzazioni multiple o grave lesione dei tessuti molli**

Nessuna Diagnosi principale nella Tabella I22-1 e Procedura nella tabella I22-3 e (PCCL > 2 o Procedure complicanti o Intervento su più localizzazioni o Diagnosi nella tabella I22-2)

DRG I22Z**Trapianto di tessuto / cute, eccetto che nella mano con CC gravi o procedure complicanti o intervento su localizzazioni multiple o grave lesione dei tessuti molli****Diagnosi principale I22-1**

C40.1	Tumore Maligno: Ossa corte dell'arto superiore	M00.24	Altre artriti e poliartriti streptococciche: mano
C47.1	Tumore Maligno: Nervi periferici dell'arto superiore, inclusa la spalla	M00.84	Artrite e poliartrite da altri batteri specificati: mano
C49.1	Tumore Maligno: Tessuto connettivo e tessuti molli dell'arto superiore, inclusa la spalla	M00.94	Artrite piogenica non specificata: mano
D16.1	Tumore benigno: Ossa corte dell'arto superiore	M02.04	Artropatia successiva a bypass intestinale: mano
D21.1	Tumore benigno: Connettivo ed altri tessuti molli dell'arto superiore, inclusa la spalla	M02.14	Artropatia post-dissenterica: mano
M00.04	Artrite e poliartrite stafilococcica: mano	M02.24	Artropatia post-vaccinale: mano
M00.14	Artrite e poliartrite pneumococcica: mano	M02.34	Malattia di Reiter: mano
		M02.84	Altre artropatie reattive: mano
		M02.94	Artropatia reattiva non specificata: mano
		M11.04	Malattia da deposito di cristalli di idrossiapatite: mano

M11.14	Condrococalinosi familiare: mano	M87.14	Osteonecrosi da farmaci: mano
M11.24	Altra condrococalinosi: mano	M87.24	Osteonecrosi da un trauma anteriore: mano
M11.84	Altra artropatia, specificata, da microcristalli: mano	M87.34	Altra osteonecrosi secondaria: mano
M11.94	Artropatia da microcristalli non specificata: mano	M87.84	Altra osteonecrosi: mano
M12.14	Malattia di Kaschin-Beck: mano	M87.94	Osteonecrosi non specificata: mano
M12.24	Sinovite villonodulare (pigmentata): mano	M89.64	Osteopatia consecutiva a poliomielite: mano
M12.34	Reumatismo palindromico: mano	Q68.1	Deformazione congenita della mano
M12.44	Idrartrosi intermittente: mano	Q69.0	Dito(a) della mano accessorio(e)
M12.54	Artropatia traumatica: mano	Q69.1	Pollice(i) accessorio(i)
M12.84	Altre artropatie specificate non classificate altrove: mano	Q70.0	Fusione delle dita della mano
M13.14	Monoartrite non classificata altrove: mano	Q70.1	Mano palmata
M13.84	Altre artriti specificate: mano	Q71.0	Assenza completa dell' arto(i) superiore(i)
M13.94	Artrite non specificata: mano	Q71.1	Assenza completa del braccio e dell' avambraccio con presenza di mano
M18.0	Artrosi primaria della prima articolazione carpometacarpica bilaterale (rizartrosi)	Q71.3	Assenza di mano o dito(a)
M18.1	Altra artrosi primaria della prima articolazione carpometacarpica	Q71.6	Bidattilia [Mano a chele di aragosta]
M18.2	Artrosi post-traumatica bilaterale della prima articolazione carpometacarpica	S56.0	Traumatismo di muscoli e di tendini flessori del pollice a livello dell'avambraccio
M18.3	Altra artrosi post-traumatica della prima articolazione carpometacarpica	S56.1	Traumatismo di muscoli e di tendini flessori di altre(o) dita(o) a livello dell'avambraccio
M18.4	Altra artrosi secondaria bilaterale della prima articolazione carpometacarpica	S56.3	Traumatismo di muscoli o di tendini estensori o abduttori del pollice a livello dell'avambraccio
M18.5	Altra artrosi secondaria della prima articolazione carpometacarpica	S56.4	Traumatismo di muscoli e di tendini estensori di altre(o) dita(o) a livello dell'avambraccio
M18.9	Artrosi, non specificata, della prima articolazione carpometacarpica	S62.20	Frattura del primo osso metacarpale: Parte non specificata
M20.0	Deformità di uno o più dita della mano	S62.21	Frattura del primo osso metacarpale: Base
M21.84	Altre deformità acquisite degli arti specificate: mano	S62.22	Frattura del primo osso metacarpale: Corpo
M21.94	Deformità acquisita di arto non specificata: mano	S62.23	Frattura del primo osso metacarpale: Collo
M24.04	Corpo libero endoarticolare: mano	S62.24	Frattura del primo osso metacarpale: Testa
M24.14	Altri disturbi delle cartilagini articolari: mano	S62.30	Frattura di altro osso metacarpale: Parte non specificata
M24.34	Lussazione e sublussazione patologiche di articolazione non classificata altrove: mano	S62.31	Frattura di altro osso metacarpale: Base
M24.44	Lussazione e sublussazione recidivanti di articolazione: mano	S62.32	Frattura di altro osso metacarpale: Corpo
M24.54	Contrattura articolare: mano	S62.33	Frattura di altro osso metacarpale: Collo
M24.64	Anchilosi articolare: mano	S62.34	Frattura di altro osso metacarpale: Testa
M24.84	Altre specifiche lesioni articolari non classificate altrove: mano	S62.4	Fratture multiple di ossa metacarpali
M24.94	Lesione articolare non specificata: mano	S62.50	Frattura del pollice: Parte non specificata
M25.04	Emartrosi: mano	S62.51	Frattura del pollice: Falange prossimale
M25.14	Fistola articolare: mano	S62.52	Frattura del pollice: Falange distale
M25.24	Iperlassità articolare: mano	S62.60	Frattura di altro dito della mano: Parte non specificata
M25.34	Altra instabilità articolare: mano	S62.61	Frattura di altro dito della mano: Falange prossimale
M25.44	Versamento articolare: mano	S62.62	Frattura di altro dito della mano: Falange media
M25.54	Dolore articolare: mano	S62.63	Frattura di altro dito della mano: Falange distale
M25.64	Rigidità articolare non classificata altrove: mano	S62.7	Fratture multiple delle dita della mano
M25.74	Osteofitosi: mano	S62.8	Frattura di altre e non specificate parti del polso e della mano
M25.84	Altri disturbi articolari specificati: mano	S63.10	Lussazione di dito della mano: Parte non specificata
M25.94	Disturbo articolare non specificato: mano	S63.11	Lussazione di dito della mano: (Articolazione) metacarpofalangea
M65.84	Altre sinoviti e tenosinoviti: mano	S63.12	Lussazione di dito della mano: (Articolazione) interfalangea
M66.24	Rottura spontanea di tendini estensori: mano	S63.2	Lussazioni multiple di dita della mano
M66.30	Rottura spontanea di tendini flessori: Localizzazioni multiple	S63.4	Rottura traumatica di legamento di dito della mano a livello della (e) articolazione(i) metacarpofalangea(e) e interfalangea(e)
M66.34	Rottura spontanea di tendini flessori: mano	S63.60	Distorsione e distrazione di dito(a) della mano: Parte non specificata
M72.0	Fibromatosi della fascia palmare [Dupuytren]	S63.61	Distorsione e distrazione di dito(a) della mano: (Articolazione) metacarpofalangea
M86.04	Osteomielite acuta ematogena: mano	S63.62	Distorsione e distrazione di dito(a) della mano: (Articolazione) interfalangea
M86.14	Altra osteomielite acuta: mano	S63.68	Distorsione e distrazione di dito(a) della mano: Altre parti
M86.24	Osteomielite subacuta: mano	S63.7	Distorsione e distrazione di altre e non specificate parti della mano
M86.34	Osteomielite cronica multifocale: mano	T87.0	Complicanze di reimpianto di (parte di) arto superiore
M86.44	Osteomielite cronica con fistola: mano		
M86.54	Altra osteomielite cronica ematogena: mano		
M86.64	Altra osteomielite cronica: mano		
M86.84	Altra osteomielite: mano		
M86.94	Osteomielite non specificata: mano		

Diagnosi I22-2

S01.83	Ferita aperta (qualsiasi parte della testa) in collegamento con traumatismo intracranico	S01.89	Danno ai tessuti molli di terzo grado su frattura o lussazione aperta della testa
S01.86	Danno ai tessuti molli di terzo grado su frattura o lussazione chiusa della testa	S11.86	Danno ai tessuti molli di terzo grado su frattura o lussazione chiusa del collo
S01.88	Danno ai tessuti molli di secondo grado su frattura o lussazione aperta della testa	S11.88	Danno ai tessuti molli di secondo grado su frattura o lussazione aperta del collo

S11.89	Danno ai tessuti molli di terzo grado su frattura o lussazione aperta del collo	S51.89	Danno ai tessuti molli di terzo grado su frattura o lussazione aperta dell'avambraccio
S21.83	Ferita aperta (qualsiasi parte del torace) in collegamento con traumatismo intratoracico	S61.86	Danno ai tessuti molli di terzo grado su frattura o lussazione chiusa del polso e della mano
S21.86	Danno ai tessuti molli di terzo grado su frattura o lussazione chiusa del torace	S61.88	Danno ai tessuti molli di secondo grado su frattura o lussazione aperta del polso e della mano
S21.88	Danno ai tessuti molli di secondo grado su frattura o lussazione aperta del torace	S61.89	Danno ai tessuti molli di terzo grado su frattura o lussazione aperta del polso e della mano
S21.89	Danno ai tessuti molli di terzo grado su frattura o lussazione aperta del torace	S71.86	Danno ai tessuti molli di terzo grado su frattura o lussazione chiusa dell'anca e della coscia
S31.83	Ferita aperta (qualsiasi parte dell'addome, dei lombi e della pelvi) in collegamento con traumatismo intraaddominale	S71.88	Danno ai tessuti molli di secondo grado su frattura o lussazione aperta dell'anca e della coscia
S31.86	Danno ai tessuti molli di terzo grado su frattura o lussazione chiusa della colonna lombare e della pelvi	S71.89	Danno ai tessuti molli di terzo grado su frattura o lussazione aperta dell'anca e della coscia
S31.88	Danno ai tessuti molli di secondo grado su frattura o lussazione aperta della colonna lombare e della pelvi	S81.86	Danno ai tessuti molli di terzo grado su frattura o lussazione chiusa della gamba
S31.89	Danno ai tessuti molli di terzo grado su frattura o lussazione aperta della colonna lombare e della pelvi	S81.88	Danno ai tessuti molli di secondo grado su frattura o lussazione aperta della gamba
S41.86	Danno ai tessuti molli di terzo grado su frattura o lussazione chiusa del braccio	S81.89	Danno ai tessuti molli di terzo grado su frattura o lussazione aperta della gamba
S41.88	Danno ai tessuti molli di secondo grado su frattura o lussazione aperta del braccio	S91.86	Danno ai tessuti molli di terzo grado su frattura o lussazione chiusa del piede
S41.89	Danno ai tessuti molli di terzo grado su frattura o lussazione aperta del braccio	S91.88	Danno ai tessuti molli di secondo grado su frattura o lussazione aperta del piede
S51.86	Danno ai tessuti molli di terzo grado su frattura o lussazione chiusa dell'avambraccio	S91.89	Danno ai tessuti molli di terzo grado su frattura o lussazione aperta del piede
S51.88	Danno ai tessuti molli di secondo grado su frattura o lussazione aperta dell'avambraccio		

Procedura I22-3

83.82.00↔	Innesto di muscoli o fasce, NAS	83.82.42↔	Innesto di altro lembo con anastomosi microvascolare da muscolo o fascia, Braccio e gomito
83.82.10↔	Innesto di fascia, Testa e collo	83.82.43↔	Innesto di altro lembo con anastomosi microvascolare da muscolo o fascia, Avambraccio
83.82.11↔	Innesto di fascia, Spalla e ascella	83.82.44↔	Innesto di altro lembo con anastomosi microvascolare da muscolo o fascia, Parete toracica, addome e dorso
83.82.12↔	Innesto di fascia, Braccio e gomito	83.82.45↔	Innesto di altro lembo con anastomosi microvascolare da muscolo o fascia, Regione inguinale e genitale e natiche
83.82.13↔	Innesto di fascia, Avambraccio	83.82.46↔	Innesto di altro lembo con anastomosi microvascolare da muscolo o fascia, Estremità inferiore
83.82.14↔	Innesto di fascia, Parete toracica, addome e dorso	83.82.47↔	Innesto di altro lembo con anastomosi microvascolare da muscolo o fascia, Altra localizzazione
83.82.15↔	Innesto di fascia, Regione inguinale e genitale e natiche	83.82.99↔	Innesto di muscoli o fasce, altro
83.82.16↔	Innesto di fascia, Estremità inferiore	84.21↔	Reimpianto del pollice della mano
83.82.19↔	Innesto di fascia, Altra localizzazione	84.22↔	Reimpianto di dita della mano (ad eccezione del pollice)
83.82.20↔	Innesto di lembo muscolare o fasciale locale, Testa e collo	84.23.00↔	Reimpianto diavambraccio, polso o mano, NAS
83.82.21↔	Innesto di lembo muscolare o fasciale locale, Spalla e ascella	84.23.10↔	Reimpianto diavambraccio
83.82.22↔	Innesto di lembo muscolare o fasciale locale, Braccio e gomito	84.23.11↔	Reimpianto di polso o mano
83.82.23↔	Innesto di lembo muscolare o fasciale locale, Avambraccio	84.23.99↔	Reimpianto diavambraccio, polso o mano, altro
83.82.24↔	Innesto di lembo muscolare o fasciale locale, Parete toracica, addome e dorso	84.24↔	Reimpianto dell'arto superiore
83.82.25↔	Innesto di lembo muscolare o fasciale locale, Regione inguinale e genitale e natiche	84.25↔	Reimpianto di dito del piede
83.82.26↔	Innesto di lembo muscolare o fasciale locale, Estremità inferiore	84.26↔	Reimpianto del piede
83.82.29↔	Innesto di lembo muscolare o fasciale locale, Altra localizzazione	84.27.00↔	Reimpianto della gamba o della caviglia, NAS
83.82.30↔	Innesto di lembo osteomiocutaneo o osteofasciocutaneo, Testa e collo	84.27.10↔	Reimpianto della gamba a livello del ginocchio
83.82.31↔	Innesto di lembo osteomiocutaneo o osteofasciocutaneo, Spalla e ascella	84.27.99↔	Reimpianto della gamba o della caviglia, altro
83.82.32↔	Innesto di lembo osteomiocutaneo o osteofasciocutaneo, Braccio e gomito	84.28↔	Reimpianto della coscia
83.82.33↔	Innesto di lembo osteomiocutaneo o osteofasciocutaneo, Avambraccio	84.29.00↔	Altro reimpianto, NAS
83.82.34↔	Innesto di lembo osteomiocutaneo o osteofasciocutaneo, Parete toracica, addome e dorso	84.29.10↔	Altro reimpianto, Estremità superiore
83.82.35↔	Innesto di lembo osteomiocutaneo o osteofasciocutaneo, Regione inguinale e genitale e natiche	84.29.20↔	Altro reimpianto, Estremità inferiore
83.82.36↔	Innesto di lembo osteomiocutaneo o osteofasciocutaneo, Estremità inferiore	84.29.99↔	Altro reimpianto, altro
83.82.39↔	Innesto di lembo osteomiocutaneo o osteofasciocutaneo, Altra localizzazione	86.60↔	Innesto cutaneo libero, NAS
83.82.40↔	Innesto di altro lembo con anastomosi microvascolare da muscolo o fascia, Testa e collo	86.63.00↔	Innesto di cute a tutto spessore in altra sede, NAS
83.82.41↔	Innesto di altro lembo con anastomosi microvascolare da muscolo o fascia, Spalla e ascella	86.63.10↔	Piccolo innesto di cute a tutto spessore nel capo (eccetto labbra e bocca)
		86.63.11↔	Piccolo innesto di cute a tutto spessore nel collo
		86.63.12↔	Piccolo innesto di cute a tutto spessore nella spalla e braccio
		86.63.13↔	Piccolo innesto di cute a tutto spessore nell'avambraccio
		86.63.15↔	Piccolo innesto di cute a tutto spessore nella parete toracica, addome e dorso
		86.63.16↔	Piccolo innesto di cute a tutto spessore nella regione inguinale e genitale

86.63.17↔	Piccolo innesto di cute a tutto spessore nelle natiche	86.67.16↔	Piccolo innesto cutaneo rigenerativo temporaneo nella regione addominale
86.63.18↔	Piccolo innesto di cute a tutto spessore nella coscia e gamba	86.67.17↔	Piccolo innesto cutaneo rigenerativo temporaneo nelle estremità inferiori
86.63.19↔	Piccolo innesto di cute a tutto spessore in altra sede	86.67.19↔	Piccolo innesto cutaneo rigenerativo temporaneo in altra sede
86.63.1a↔	Piccolo innesto di cute a tutto spessore nel piede	86.67.20↔	Ampio innesto cutaneo rigenerativo temporaneo nel capo
86.63.20↔	Ampio innesto di cute a tutto spessore nel capo (eccetto labbra e bocca)	86.67.21↔	Ampio innesto cutaneo rigenerativo temporaneo nel collo
86.63.21↔	Ampio innesto di cute a tutto spessore nel collo	86.67.22↔	Ampio innesto cutaneo rigenerativo temporaneo nella spalla e nel braccio
86.63.22↔	Ampio innesto di cute a tutto spessore nella spalla e braccio	86.67.23↔	Ampio innesto cutaneo rigenerativo temporaneo nell'avambraccio
86.63.23↔	Ampio innesto di cute a tutto spessore nell'avambraccio	86.67.24↔	Ampio innesto cutaneo rigenerativo temporaneo nella mano
86.63.25↔	Ampio innesto di cute a tutto spessore nella parete toracica, addome e dorso	86.67.25↔	Ampio innesto cutaneo rigenerativo temporaneo nella parete toracica e nel dorso
86.63.26↔	Ampio innesto di cute a tutto spessore nella regione inguinale e genitale	86.67.26↔	Ampio innesto cutaneo rigenerativo temporaneo nella regione addominale
86.63.27↔	Ampio innesto di cute a tutto spessore nelle natiche	86.67.27↔	Ampio innesto cutaneo rigenerativo temporaneo nelle estremità inferiori
86.63.28↔	Ampio innesto di cute a tutto spessore nella coscia e gamba	86.67.29↔	Ampio innesto cutaneo rigenerativo temporaneo in altra sede
86.63.29↔	Ampio innesto di cute a tutto spessore in altra sede	86.67.30↔	Sostituzione permanente di pelle con materiale di sostituzione dell'epidermide
86.63.2a↔	Ampio innesto di cute a tutto spessore nel piede	86.67.31↔	Sostituzione permanente di pelle con materiale di sostituzione del derma
86.63.99↔	Innesto di cute a tutto spessore in altre sedi, altro	86.67.99↔	Innesto cutaneo rigenerativo, altro
86.65.00↔	Eteroinnesto di cute, NAS	86.70↔	Innesti pedunculati o a lembo, NAS
86.65.10↔	Piccolo eteroinnesto di cute nel capo	86.72↔	Avanzamento di lembo pedunculato
86.65.11↔	Piccolo eteroinnesto di cute nel collo	86.74.00↔	Trasferimento di lembo pedunculato o libero in altra sede, NAS
86.65.12↔	Piccolo eteroinnesto di cute nella spalla e braccio	86.74.10↔	Piccola plastica di allungamento sul capo (eccetto labbra e bocca)
86.65.13↔	Piccolo eteroinnesto di cute nell'avambraccio	86.74.11↔	Piccola plastica di allungamento sul collo
86.65.14↔	Piccolo eteroinnesto di cute nella mano	86.74.12↔	Piccola plastica di allungamento su spalla e braccio
86.65.15↔	Piccolo eteroinnesto di cute nella parete toracica e nel dorso	86.74.13↔	Piccola plastica di allungamento sull'avambraccio
86.65.16↔	Piccolo eteroinnesto di cute nella regione addominale	86.74.14↔	Piccola plastica di allungamento su parete toracica e dorso
86.65.17↔	Piccolo eteroinnesto di cute nelle estremità inferiori	86.74.15↔	Piccola plastica di allungamento sulla regione addominale
86.65.19↔	Piccolo eteroinnesto di cute in altra sede	86.74.16↔	Piccola plastica di allungamento sulla regione inguinale e genitale
86.65.20↔	Ampio eteroinnesto di cute nel capo	86.74.17↔	Piccola plastica di allungamento sulle natiche
86.65.21↔	Ampio eteroinnesto di cute nel collo	86.74.18↔	Piccola plastica di allungamento su coscia e gamba
86.65.22↔	Ampio eteroinnesto di cute nella spalla e nel braccio	86.74.19↔	Piccola plastica di allungamento in altra sede
86.65.23↔	Ampio eteroinnesto di cute nell'avambraccio	86.74.1a↔	Piccola plastica di allungamento sul piede
86.65.24↔	Ampio eteroinnesto di cute nella mano	86.74.20↔	Piccola plastica di avanzamento e rotazione sul capo (eccetto labbra e bocca)
86.65.25↔	Ampio eteroinnesto di cute nella parete toracica e nel dorso	86.74.21↔	Piccola plastica di avanzamento e rotazione sul collo
86.65.26↔	Ampio eteroinnesto di cute nella regione addominale	86.74.22↔	Piccola plastica di avanzamento e rotazione su spalla e braccio
86.65.27↔	Ampio eteroinnesto di cute nelle estremità inferiori	86.74.23↔	Piccola plastica di avanzamento e rotazione sull'avambraccio
86.65.29↔	Ampio eteroinnesto di cute in altra sede	86.74.25↔	Piccola plastica di avanzamento e rotazione su parete toracica e dorso
86.65.30↔	Innesto di cute suina	86.74.26↔	Piccola plastica di avanzamento e rotazione sulla regione addominale
86.65.40↔	Sostituzione permanente di pelle con materiale di sostituzione di derma-epidermide a due strati	86.74.27↔	Piccola plastica di avanzamento e rotazione sulla regione inguinale e genitale
86.65.99↔	Eteroinnesto di cute, altro	86.74.28↔	Piccola plastica di avanzamento e rotazione sulle natiche
86.66.00↔	Omoinnesto di cute, NAS	86.74.29↔	Piccola plastica di avanzamento e rotazione in altra sede
86.66.10↔	Piccolo omoinnesto di cute nel capo	86.74.2a↔	Piccola plastica di avanzamento e rotazione su coscia e gamba
86.66.11↔	Piccolo omoinnesto di cute nel collo	86.74.2b↔	Piccola plastica di avanzamento e rotazione sul piede
86.66.12↔	Piccolo omoinnesto di cute nella spalla e nel braccio	86.74.30↔	Piccola plastica di trasposizione sul capo (eccetto labbra e bocca)
86.66.13↔	Piccolo omoinnesto di cute nell'avambraccio	86.74.31↔	Piccola plastica di trasposizione sul collo
86.66.14↔	Piccolo omoinnesto di cute nella mano	86.74.32↔	Piccola plastica di trasposizione su spalla e braccio
86.66.15↔	Piccolo omoinnesto di cute nella parete toracica e nel dorso	86.74.33↔	Piccola plastica di trasposizione sull'avambraccio
86.66.16↔	Piccolo omoinnesto di cute nella regione addominale	86.74.34↔	Piccola plastica di trasposizione su parete toracica e dorso
86.66.17↔	Piccolo omoinnesto di cute nelle estremità inferiori	86.74.35↔	Piccola plastica di trasposizione sulla regione addominale
86.66.19↔	Piccolo omoinnesto di cute in altra sede	86.74.36↔	Piccola plastica di trasposizione sulla regione inguinale e genitale
86.66.20↔	Ampio omoinnesto di cute nel capo	86.74.37↔	Piccola plastica di trasposizione sulle natiche
86.66.21↔	Ampio omoinnesto di cute nel collo	86.74.38↔	Piccola plastica di trasposizione su coscia e gamba
86.66.22↔	Ampio omoinnesto di cute nella spalla e nel braccio	86.74.39↔	Piccola plastica di trasposizione in altra sede
86.66.23↔	Ampio omoinnesto di cute nell'avambraccio	86.74.3a↔	Piccola plastica di trasposizione sul piede
86.66.24↔	Ampio omoinnesto di cute nella mano	86.74.40↔	Piccola plastica con lembo a isola sul capo (eccetto labbro e bocca)
86.66.25↔	Ampio omoinnesto di cute nella parete toracica e nel dorso	86.74.41↔	Piccola plastica con lembo a isola sul collo
86.66.26↔	Ampio omoinnesto di cute nella regione addominale		
86.66.27↔	Ampio omoinnesto di cute nelle estremità inferiori		
86.66.29↔	Ampio omoinnesto di cute in altra sede		
86.66.99↔	Omoinnesto di cute, altro		
86.67.00↔	Innesto cutaneo rigenerativo, NAS		
86.67.10↔	Piccolo innesto cutaneo rigenerativo temporaneo nel capo		
86.67.11↔	Piccolo innesto cutaneo rigenerativo temporaneo nel collo		
86.67.12↔	Piccolo innesto cutaneo rigenerativo temporaneo nella spalla e nel braccio		
86.67.13↔	Piccolo innesto cutaneo rigenerativo temporaneo nell'avambraccio		
86.67.14↔	Piccolo innesto cutaneo rigenerativo temporaneo nella mano		
86.67.15↔	Piccolo innesto cutaneo rigenerativo temporaneo nella parete toracica e nel dorso		

86.74.42↔	Piccola plastica con lembo a isola su spalla e braccio	86.76.2a↔	Ampia plastica di avanzamento e rotazione sul piede
86.74.43↔	Piccola plastica con lembo a isola sull'avambraccio	86.76.30↔	Ampia plastica di trasposizione sul capo (eccetto labbra e bocca)
86.74.44↔	Piccola plastica con lembo a isola su parete toracica e dorso	86.76.31↔	Ampia plastica di trasposizione sul collo
86.74.45↔	Piccola plastica con lembo a isola sulla regione addominale	86.76.32↔	Ampia plastica di trasposizione su spalla e braccio
86.74.46↔	Piccola plastica con lembo a isola sulla regione inguinale e genitale	86.76.33↔	Ampia plastica di trasposizione sull'avambraccio
86.74.47↔	Piccola plastica con lembo a isola sulle natiche	86.76.34↔	Ampia plastica di trasposizione su parete toracica e dorso
86.74.48↔	Piccola plastica con lembo a isola su coscia e gamba	86.76.35↔	Ampia plastica di trasposizione sulla regione addominale
86.74.49↔	Piccola plastica con lembo a isola in altra sede	86.76.36↔	Ampia plastica di trasposizione sulla regione inguinale e genitale
86.74.4a↔	Piccola plastica con lembo a isola sul piede	86.76.37↔	Ampia plastica di trasposizione sulle natiche
86.74.50↔	Piccola plastica a Z sul capo (eccetto labbra e bocca)	86.76.38↔	Ampia plastica di trasposizione su coscia e gamba
86.74.51↔	Piccola plastica a Z sul collo	86.76.39↔	Ampia plastica di trasposizione in altra sede
86.74.52↔	Piccola plastica a Z su spalla e braccio	86.76.3a↔	Ampia plastica di trasposizione sul piede
86.74.53↔	Piccola plastica a Z sull'avambraccio	86.76.40↔	Ampia plastica con lembo a isola sul capo (eccetto labbro e bocca)
86.74.54↔	Piccola plastica a Z su parete toracica e dorso	86.76.41↔	Ampia plastica con lembo a isola sul collo
86.74.55↔	Piccola plastica a Z sulla regione addominale	86.76.42↔	Ampia plastica con lembo a isola su spalla e braccio
86.74.56↔	Piccola plastica a Z sulla regione inguinale e genitale	86.76.43↔	Ampia plastica con lembo a isola sull'avambraccio
86.74.57↔	Piccola plastica a Z sulle natiche	86.76.44↔	Ampia plastica con lembo a isola su parete toracica e dorso
86.74.58↔	Piccola plastica a Z su coscia e gamba	86.76.45↔	Ampia plastica con lembo a isola sulla regione addominale
86.74.59↔	Piccola plastica a Z in altra sede	86.76.46↔	Ampia plastica con lembo a isola sulla regione inguinale e genitale
86.74.5a↔	Piccola plastica a Z sul piede	86.76.47↔	Ampia plastica con lembo a isola sulle natiche
86.74.99↔	Trasferimento di lembo peduncolato o libero in altra sede, altro	86.76.48↔	Ampia plastica con lembo a isola su coscia e gamba
86.75.00↔	Revisione di lembo peduncolato o libero, NAS	86.76.49↔	Ampia plastica con lembo a isola in altra sede
86.75.10↔	Revisione di lembo peduncolato o libero o di innesto cutaneo libero del capo	86.76.4a↔	Ampia plastica con lembo a isola sul piede
86.75.11↔	Revisione di lembo peduncolato o libero o di innesto cutaneo libero del collo	86.76.99↔	Trasferimento di lembo peduncolato o libero in altra sede, ampio, altro
86.75.12↔	Revisione di lembo peduncolato o libero o di innesto cutaneo libero di spalla e braccio	86.77.00↔	Trasferimento di altro lembo locale, NAS
86.75.13↔	Revisione di lembo peduncolato o libero o di innesto cutaneo libero dell'avambraccio	86.77.10↔	Altra plastica con lembo locale sul capo (eccetto labbra e bocca)
86.75.14↔	Revisione di lembo peduncolato o libero o di innesto cutaneo libero della mano	86.77.11↔	Altra plastica con lembo locale sul collo
86.75.15↔	Revisione di lembo peduncolato o libero o di innesto cutaneo libero della parete toracica e del dorso	86.77.12↔	Altra plastica con lembo locale su spalla e braccio
86.75.16↔	Revisione di lembo peduncolato o libero o di innesto cutaneo libero della regione addominale	86.77.13↔	Altra plastica con lembo locale sull'avambraccio
86.75.17↔	Revisione di lembo peduncolato o libero o di innesto cutaneo libero delle estremità inferiore	86.77.14↔	Altra plastica con lembo locale su parete toracica e dorso
86.75.19↔	Revisione di lembo peduncolato o libero o di innesto cutaneo libero in altra sede	86.77.15↔	Altra plastica con lembo locale sulla regione addominale
86.75.99↔	Revisione di lembo peduncolato o libero, altro	86.77.16↔	Altra plastica con lembo locale sulla regione inguinale e genitale
86.76.00↔	Trasferimento di lembo peduncolato o libero in altra sede, ampio, NAS	86.77.17↔	Altra plastica con lembo locale sulle natiche
86.76.10↔	Ampia plastica di allungamento sul capo (eccetto labbra e bocca)	86.77.18↔	Altra plastica con lembo locale su coscia e gamba
86.76.11↔	Ampia plastica di allungamento sul collo	86.77.19↔	Altra plastica con lembo locale in altra sede
86.76.12↔	Ampia plastica di allungamento su spalla e braccio	86.77.1a↔	Altra plastica con lembo locale sul piede
86.76.13↔	Ampia plastica di allungamento sull'avambraccio	86.77.99↔	Trasferimento di altro lembo locale, altro
86.76.14↔	Ampia plastica di allungamento su parete toracica e dorso	86.78.00↔	Altra plastica con lembo, NAS
86.76.15↔	Ampia plastica di allungamento sulla regione addominale	86.78.10↔	Trasferimento di lembo libero con anastomosi microvascolare sul capo (eccetto labbra e bocca)
86.76.16↔	Ampia plastica di allungamento sulla regione inguinale e genitale	86.78.11↔	Trasferimento di lembo libero con anastomosi microvascolare sul collo
86.76.17↔	Ampia plastica di allungamento sulle natiche	86.78.12↔	Trasferimento di lembo libero con anastomosi microvascolare su spalla e braccio
86.76.19↔	Ampia plastica di allungamento in altra sede	86.78.13↔	Trasferimento di lembo libero con anastomosi microvascolare sull'avambraccio
86.76.1a↔	Ampia plastica di allungamento su coscia e gamba	86.78.14↔	Trasferimento di lembo libero con anastomosi microvascolare su parete toracica e dorso
86.76.1b↔	Ampia plastica di allungamento sul piede	86.78.15↔	Trasferimento di lembo libero con anastomosi microvascolare sulla regione addominale
86.76.20↔	Ampia plastica di avanzamento e rotazione sul capo (eccetto labbra e bocca)	86.78.16↔	Trasferimento di lembo libero con anastomosi microvascolare sulla regione inguinale e genitale
86.76.21↔	Ampia plastica di avanzamento e rotazione sul collo	86.78.17↔	Trasferimento di lembo libero con anastomosi microvascolare sulle natiche
86.76.22↔	Ampia plastica di avanzamento e rotazione su spalla e braccio	86.78.18↔	Trasferimento di lembo libero con anastomosi microvascolare sulle estremità inferiore
86.76.23↔	Ampia plastica di avanzamento e rotazione sull'avambraccio	86.78.19↔	Trasferimento di lembo libero con anastomosi microvascolare in altra sede
86.76.24↔	Ampia plastica di avanzamento e rotazione su parete toracica e dorso	86.78.20↔	Trasferimento di lembo regionale peduncolato o di lembo a distanza peduncolato sul capo (eccetto labbra e bocca)
86.76.25↔	Ampia plastica di avanzamento e rotazione sulla regione addominale	86.78.21↔	Trasferimento di lembo regionale peduncolato o di lembo a distanza peduncolato sul collo
86.76.26↔	Ampia plastica di avanzamento e rotazione sulla regione inguinale e genitale	86.78.22↔	Trasferimento di lembo regionale peduncolato o di lembo a distanza peduncolato su spalla e braccio
86.76.27↔	Ampia plastica di avanzamento e rotazione sulle natiche	86.78.23↔	Trasferimento di lembo regionale peduncolato o di lembo a distanza peduncolato sull'avambraccio
86.76.28↔	Ampia plastica di avanzamento e rotazione su coscia e gamba		
86.76.29↔	Ampia plastica di avanzamento e rotazione in altra sede		

86.78.24↔	Trasferimento di lembo regionale peduncolato o di lembo a distanza peduncolato su parete toracica e dorso	86.78.37↔	Interventi plastici combinati su pelle e tessuto sottocutaneo delle natiche
86.78.25↔	Trasferimento di lembo regionale peduncolato o di lembo a distanza peduncolato sulla regione addominale	86.78.38↔	Interventi plastici combinati su pelle e tessuto sottocutaneo delle estremità inferiori
86.78.26↔	Trasferimento di lembo regionale peduncolato o di lembo a distanza peduncolato sulla regione inguinale e genitale	86.78.39↔	Interventi plastici combinati su pelle e tessuto sottocutaneo di altra sede
86.78.27↔	Trasferimento di lembo regionale peduncolato o di lembo a distanza peduncolato sulle natiche	86.78.40↔	Trasferimento di altro lembo peduncolato o libero sul capo (eccetto labbra e bocca)
86.78.28↔	Trasferimento di lembo regionale peduncolato o di lembo a distanza peduncolato sulle estremità inferiori	86.78.41↔	Trasferimento di altro lembo peduncolato o libero sul collo
86.78.29↔	Trasferimento di lembo regionale peduncolato o di lembo a distanza peduncolato in altra sede	86.78.42↔	Trasferimento di altro lembo peduncolato o libero su spalla e braccio
86.78.30↔	Interventi plastici combinati su pelle e tessuto sottocutaneo del capo (eccetto labbra e bocca)	86.78.43↔	Trasferimento di altro lembo peduncolato o libero sull'avambraccio
86.78.31↔	Interventi plastici combinati su pelle e tessuto sottocutaneo del collo	86.78.44↔	Trasferimento di altro lembo peduncolato o libero su parete toracica e dorso
86.78.32↔	Interventi plastici combinati su pelle e tessuto sottocutaneo di spalla e braccio	86.78.45↔	Trasferimento di altro lembo peduncolato o libero sulla regione addominale
86.78.33↔	Interventi plastici combinati su pelle e tessuto sottocutaneo dell'avambraccio	86.78.46↔	Trasferimento di altro lembo peduncolato o libero sulla regione inguinale e genitale
86.78.34↔	Interventi plastici combinati su pelle e tessuto sottocutaneo della parete toracica e del dorso	86.78.47↔	Trasferimento di altro lembo peduncolato o libero sulle natiche
86.78.35↔	Interventi plastici combinati su pelle e tessuto sottocutaneo della regione addominale	86.78.48↔	Trasferimento di altro lembo peduncolato o libero sulle estremità inferiori
86.78.36↔	Interventi plastici combinati su pelle e tessuto sottocutaneo della regione inguinale e genitale	86.78.49↔	Trasferimento di altro lembo peduncolato o libero in altra sede
		86.78.99↔	Altra plastica con lembo, altro

ADRG I23**Escissione locale e rimozione di materiale di osteosintesi eccetto che da anca e femore**

Procedura nella tabella I23-1

DRG I23A**Escissione locale e rimozione di materiale di osteosintesi eccetto che da anca e femore con rimozione complessa di materiale di osteosintesi o età < 10 anni**

Procedura nella tabella I23-2 o Età < 10 anni

DRG I23B**Escissione locale e rimozione di materiale di osteosintesi eccetto che da anca e femore senza rimozione complessa di materiale di osteosintesi, età > 9 anni****Procedura I23-1**

01.6x.00↔	Asportazione e distruzione di lesioni dal cranio, NAS	03.09.17↔	Approccio chirurgico al passaggio craniocervicale
01.6x.10↔	Asportazione e distruzione di tessuto tumorale dalla base del cranio	03.09.19↔	Approccio chirurgico alla colonna cervicale, altro
01.6x.11↔	Asportazione e distruzione di tessuto tumorale dalla calotta	03.09.20↔	Approccio chirurgico alla colonna toracica, NAS
01.6x.20↔	Asportazione e distruzione di altro tessuto patologico dalla base del cranio	03.09.21↔	Approccio chirurgico alla colonna toracica, anteriore, 1 segmento
01.6x.21↔	Asportazione e distruzione di altro tessuto patologico dalla calotta	03.09.22↔	Approccio chirurgico alla colonna toracica, anteriore, 2 segmenti
01.6x.22↔	Asportazione e distruzione di altro tessuto patologico dalla base del cranio e dalla calotta con meningi cerebrali	03.09.23↔	Approccio chirurgico alla colonna toracica, anteriore, 3 e più segmenti
01.6x.99↔	Asportazione e distruzione di lesioni dal cranio, altro	03.09.24↔	Approccio chirurgico alla colonna toracica (mediante laminotomia o emilaminectomia), posteriore, 1 segmento
03.01.00↔	Rimozione di corpo estraneo dal canale vertebrale, NAS	03.09.25↔	Approccio chirurgico alla colonna toracica (mediante laminotomia o emilaminectomia), posteriore, 2 segmenti
03.01.10↔	Rimozione di corpo estraneo dal canale vertebrale, epidurale	03.09.26↔	Approccio chirurgico alla colonna toracica (mediante laminotomia o emilaminectomia), posteriore, 3 e più segmenti
03.01.99↔	Rimozione di corpo estraneo dal canale vertebrale, altro	03.09.29↔	Approccio chirurgico alla colonna toracica, altro
03.09.00↔	Altra esplorazione e decompressione del canale vertebrale, NAS	03.09.30↔	Approccio chirurgico alla colonna lombare, NAS
03.09.10↔	Approccio chirurgico alla colonna cervicale, NAS	03.09.31↔	Approccio chirurgico alla colonna lombare, anteriore, 1 segmento
03.09.11↔	Approccio chirurgico alla colonna cervicale, anteriore, 1 segmento	03.09.32↔	Approccio chirurgico alla colonna lombare, anteriore, 2 segmenti
03.09.12↔	Approccio chirurgico alla colonna cervicale, anteriore, 2 segmenti	03.09.33↔	Approccio chirurgico alla colonna lombare, anteriore, 3 e più segmenti
03.09.13↔	Approccio chirurgico alla colonna cervicale, anteriore, 3 e più segmenti	03.09.34↔	Approccio chirurgico alla colonna lombare (mediante laminotomia o flavectomia), posteriore, 1 segmento
03.09.14↔	Approccio chirurgico alla colonna cervicale (mediante laminotomia o emilaminectomia), posteriore, 1 segmento	03.09.35↔	Approccio chirurgico alla colonna lombare (mediante laminotomia o flavectomia), posteriore, 2 segmenti
03.09.15↔	Approccio chirurgico alla colonna cervicale (mediante laminotomia o emilaminectomia), posteriore, 2 segmenti	03.09.36↔	Approccio chirurgico alla colonna lombare (mediante laminotomia o flavectomia), posteriore, 3 e più segmenti
03.09.16↔	Approccio chirurgico alla colonna cervicale (mediante laminotomia o emilaminectomia), posteriore, 3 e più segmenti		

03.09.37↔	Approccio chirurgico alla colonna lombare, Approccio all'osso sacro e al coccige	76.09.99↔	Altra incisione di osso facciale, altro
03.09.39↔	Approccio chirurgico alla colonna lombare, altro	76.5x.00↔	Artroplastica temporomandibolare, NAS
03.09.40↔	Incisione di canale vertebrale, midollo spinale e meningi spinali, NAS	76.5x.10↔	Condilectomia dell'articolazione temporomandibolare con ricostruzione
03.09.41↔	Incisione del canale vertebrale per drenaggio di liquido epidurale	76.5x.19↔	Altra condilectomia dell'articolazione temporomandibolare
03.09.43↔	Incisione del midollo e delle meningi spinali per drenaggio di liquido subdurale	76.5x.20↔	Discoplastica dell'articolazione temporomandibolare, con ricostruzione
03.09.44↔	Incisione del midollo e delle meningi spinali per drenaggio di ematoma intramidollare	76.5x.29↔	Altra discoplastica dell'articolazione temporomandibolare
03.09.45↔	Incisione del midollo e delle meningi spinali per drenaggio di ascesso intramidollare	76.5x.30↔	Estirpazione del disco articolare dell'articolazione temporomandibolare, con ricostruzione
03.09.49↔	Incisione di canale vertebrale, midollo spinale e meningi spinali, altro	76.5x.39↔	Altra estirpazione del disco articolare dell'articolazione temporomandibolare
03.09.90↔	Altra esplorazione del canale vertebrale	76.5x.40↔	Resezione del tubercolo articolare dell'articolazione temporomandibolare
03.09.91↔	Altra decompressione del canale vertebrale	76.5x.41↔	Ricostruzione plastica dell'articolazione temporomandibolare
03.09.99↔	Altra esplorazione e decompressione del canale vertebrale, altro	76.5x.42↔	Stabilizzazione articolare (limitante il movimento) dell'articolazione temporomandibolare
03.1↔	Sezione delle radici dei nervi intraspinali	76.5x.50↔	Asportazione artroscopica di corpo libero intra-articolare dall'articolazione temporomandibolare
03.4x.00↔	Asportazione o distruzione di lesione del midollo o delle meningi spinali, NAS	76.5x.59↔	Altra asportazione di corpo libero intra-articolare dall'articolazione temporomandibolare
03.4x.10↔	Asportazione o distruzione di tessuto tumorale del midollo spinale (intramidollare)	76.5x.60↔	Impianto di endoprotesi dell'articolazione temporomandibolare
03.4x.11↔	Asportazione o distruzione di tessuto tumorale delle meningi spinali e ossa	76.5x.61↔	Sostituzione di endoprotesi dell'articolazione temporomandibolare
03.4x.12↔	Asportazione o distruzione di tessuto tumorale delle radici e dei gangli spinali	76.5x.70↔	Impianto di endoprotesi totale dell'articolazione temporomandibolare con componenti prefabbricati (L)
03.4x.19↔	Asportazione o distruzione di tessuto tumorale del midollo o delle meningi spinali, altro	76.5x.71↔	Impianto di endoprotesi totale dell'articolazione temporomandibolare con componenti preparati con sistema CAD-CAM (L)
03.4x.20↔	Asportazione o distruzione di altra lesione del midollo spinale (intramidollare)	76.5x.90↔	Altra artroplastica temporomandibolare o discoplastica dell'articolazione temporomandibolare
03.4x.21↔	Asportazione o distruzione di altra lesione delle meningi spinali	76.5x.99↔	Artroplastica temporomandibolare, altro
03.4x.22↔	Asportazione o distruzione di altra lesione delle radici e dei gangli spinali	76.97↔	Rimozione di mezzi di fissazione interna dalle ossa facciali
03.4x.29↔	Asportazione o distruzione di altra lesione del midollo o delle meningi spinali, altro	77.00↔	Sequestrectomia, sede non specificata
03.4x.99↔	Asportazione o distruzione di lesione del midollo o delle meningi spinali, altro	77.01.00↔	Sequestrectomia della scapola, clavicola e torace [coste e sterno], NAS
03.59.00↔	Altri interventi di riparazione o plastica sulle strutture del canale vertebrale, NAS	77.01.10↔	Sequestrectomia della scapola e della clavicola, senza impianto di sistema di somministrazione farmacologica
03.59.10↔	Altri interventi di riparazione o plastica sulle strutture del canale vertebrale, Chiusura di diastematomielia	77.01.11↔	Sequestrectomia della scapola e della clavicola, con impianto di sistema di somministrazione farmacologica
03.59.11↔	Altri interventi di riparazione o plastica sulle strutture del canale vertebrale, Sezione di filo terminale	77.01.20↔	Sequestrectomia di coste e sterno, senza impianto di sistema di somministrazione farmacologica
03.59.12↔	Altri interventi di riparazione o plastica sulle strutture del canale vertebrale, Chiusura di fistola spinale	77.01.21↔	Sequestrectomia di coste e sterno, con impianto di sistema di somministrazione farmacologica
03.59.13↔	Altri interventi di riparazione o plastica sulle strutture del canale vertebrale, plastica durale spinale	77.01.99↔	Sequestrectomia della scapola, clavicola e torace [coste e sterno], altro
03.59.99↔	Altri interventi di riparazione o plastica sulle strutture del canale vertebrale, altro	77.02.00↔	Sequestrectomia dell'omero, NAS
03.6↔	Separazione di aderenze del midollo spinale e delle radici dei nervi	77.02.10↔	Sequestrectomia dell'omero, senza impianto di sistema di somministrazione farmacologica
03.79↔	Altro shunt spinale	77.02.11↔	Sequestrectomia dell'omero, con impianto di sistema di somministrazione farmacologica
03.97↔	Revisione di shunt spinale	77.02.99↔	Sequestrectomia dell'omero, altro
03.98↔	Rimozione di shunt spinale	77.03.00↔	Sequestrectomia del radio e dell'ulna, NAS
34.03↔	Riapertura di toracotomia (recente)	77.03.10↔	Sequestrectomia del radio e dell'ulna, senza impianto di sistema di somministrazione farmacologica
34.85↔	Impianto di pace-maker diaframmatico	77.03.11↔	Sequestrectomia del radio e dell'ulna, con impianto di sistema di somministrazione farmacologica
34.89.00↔	Altri interventi sul diaframma, NAS	77.03.99↔	Sequestrectomia del radio e dell'ulna, altro
34.89.10↔	Altri interventi sul diaframma, incisione	77.06.00↔	Sequestrectomia della rotula, NAS
34.89.99↔	Altri interventi sul diaframma, altro	77.06.10↔	Sequestrectomia della rotula, senza impianto di sistema di somministrazione farmacologica
34.99.00↔	Altri interventi sul torace, NAS	77.06.11↔	Sequestrectomia della rotula, con impianto di sistema di somministrazione farmacologica
34.99.10↔	Prelievo di cartilagine costale per innesto	77.06.99↔	Sequestrectomia della rotula, altro
34.99.99↔	Altri interventi sul torace, altro	77.07.00↔	Sequestrectomia della tibia e fibula, NAS
37.31.00↔	Pericardiectomia, NAS	77.07.10↔	Sequestrectomia della tibia e fibula, senza impianto di sistema di somministrazione farmacologica
37.31.10↔	Pericardiectomia, parziale	77.07.11↔	Sequestrectomia della tibia e fibula, con impianto di sistema di somministrazione farmacologica
37.31.20↔	Pericardiectomia, totale	77.07.99↔	Sequestrectomia della tibia e fibula, altro
37.31.30↔	Adesiolisi del pericardio	77.09.00↔	Sequestrectomia di altre ossa specificate, escluse quelle facciali, NAS
37.31.99↔	Pericardiectomia, altro		
56.94↔	Rimozione di stimolatore elettronico ureterale		
57.98↔	Rimozione di stimolatore vescicale elettronico		
76.01↔	Sequestrectomia di osso facciale		
76.09.00↔	Altra incisione di osso facciale, NAS		
76.09.10↔	Riosteotomia dopo riduzione di frattura		

77.09.10↔	Sequestrectomia di falangi delle mani, senza impianto di sistema di somministrazione farmacologica	77.19.22↔	Incisione della colonna vertebrale, Impianto e rimozione di sistema(i) di somministrazione farmacologica
77.09.11↔	Sequestrectomia di falangi delle mani, con impianto di sistema di somministrazione farmacologica	77.19.23↔	Incisione della colonna vertebrale, Drenaggio
77.09.20↔	Sequestrectomia della colonna vertebrale, senza impianto di sistema di somministrazione farmacologica	77.19.29↔	Altra incisione della colonna vertebrale
77.09.21↔	Sequestrectomia della colonna vertebrale, con impianto di sistema di somministrazione farmacologica	77.19.30↔	Incisione delle ossa pelviche, Esplorazione e trapanazione
77.09.30↔	Sequestrectomia delle ossa pelviche, senza impianto di sistema di somministrazione farmacologica	77.19.31↔	Incisione delle ossa pelviche, Rimozione di corpo estraneo
77.09.31↔	Sequestrectomia delle ossa pelviche, con impianto di sistema di somministrazione farmacologica	77.19.32↔	Incisione delle ossa pelviche, Impianto e rimozione di sistema(i) di somministrazione farmacologica
77.09.40↔	Sequestrectomia di falangi dei piedi, senza impianto di sistema di somministrazione farmacologica	77.19.33↔	Incisione delle ossa pelviche, Drenaggio
77.09.41↔	Sequestrectomia di falangi dei piedi, con impianto di sistema di somministrazione farmacologica	77.19.39↔	Altra incisione delle ossa pelviche
77.09.90↔	Sequestrectomia di ulteriori ossa specificate, senza impianto di sistema di somministrazione farmacologica	77.19.40↔	Incisione di falangi dei piedi, Esplorazione e trapanazione
77.09.91↔	Sequestrectomia di ulteriori ossa specificate, con impianto di sistema di somministrazione farmacologica	77.19.41↔	Incisione di falangi dei piedi, Rimozione di corpo estraneo
77.09.99↔	Sequestrectomia di altre ossa specificate, escluse quelle facciali, altro	77.19.42↔	Incisione di falangi dei piedi, Impianto e rimozione di sistema di somministrazione farmacologica
77.10↔	Altra incisione dell'osso senza sezione, sede non specificata	77.19.43↔	Incisione di falangi dei piedi, Drenaggio
77.11.00↔	Altra incisione della scapola, della clavicola, delle coste e dello sterno senza sezione, NAS	77.19.49↔	Altra incisione di falangi dei piedi
77.12.00↔	Altra incisione dell'omero senza sezione, NAS	77.19.90↔	Incisione di ulteriori ossa specificate, Esplorazione e trapanazione
77.12.10↔	Altra incisione dell'omero senza sezione, Esplorazione e trapanazione	77.19.91↔	Incisione di ulteriori ossa specificate, Rimozione di corpo estraneo
77.12.11↔	Altra incisione dell'omero senza sezione, Rimozione di corpo estraneo	77.19.92↔	Incisione di ulteriori ossa specificate, Impianto e rimozione di sistema di somministrazione farmacologica
77.12.12↔	Altra incisione dell'omero senza sezione, Impianto e rimozione di sistema di somministrazione farmacologica	77.19.93↔	Incisione di ulteriori ossa specificate, Drenaggio
77.12.13↔	Altra incisione dell'omero senza sezione, Drenaggio	77.19.99↔	Altra incisione di altre ossa specificate, escluse quelle facciali senza sezione, altro
77.12.99↔	Altra incisione dell'omero senza sezione, altro	78.60.00↔	Rimozione di dispositivo impiantato, in sede non specificata, NAS
77.13.00↔	Altra incisione del radio e dell'ulna senza sezione, NAS	78.60.05↔	Rimozione di dispositivo impiantato, in sede non specificata, Rimozione di sostituto osseo (parziale)
77.13.10↔	Altra incisione del radio e dell'ulna senza sezione, Esplorazione e trapanazione	78.60.08↔	Rimozione di sistema interno di allungamento o trasporto osseo (motorizzato / non motorizzato), in sede non specificata
77.13.11↔	Altra incisione del radio e dell'ulna senza sezione, Rimozione di corpo estraneo	78.60.99↔	Rimozione di dispositivo impiantato, in sede non specificata, altro
77.13.12↔	Altra incisione del radio e dell'ulna senza sezione, Impianto o rimozione di sistema di somministrazione farmacologica	78.61.00↔	Rimozione di dispositivo impiantato da scapola, clavicola, coste e sterno, NAS
77.13.13↔	Altra incisione del radio e dell'ulna senza sezione, Drenaggio	78.61.01↔	Rimozione di dispositivo impiantato da scapola e clavicola: filo, filo endomidollare, vite, cerchiaggio dinamico, placca, placca a stabilità angolare, fissatore esterno, staffe di Blount
77.13.99↔	Altra incisione del radio e dell'ulna senza sezione, altro	78.61.05↔	Rimozione di dispositivo impiantato da scapola, clavicola, coste e sterno, Rimozione di sostituto osseo (parziale) da scapola, clavicola, coste e sterno
77.16.00↔	Altra incisione della rotula senza sezione, NAS	78.61.08↔	Rimozione di dispositivo impiantato da scapola e clavicola: altro materiale di osteosintesi
77.16.10↔	Altra incisione della rotula senza sezione, Esplorazione e trapanazione	78.61.11↔	Rimozione di dispositivo impiantato da coste e sterno
77.16.11↔	Altra incisione della rotula senza sezione, Rimozione di corpo estraneo	78.61.99↔	Rimozione di dispositivo impiantato da scapola, clavicola, coste e sterno, altro
77.16.12↔	Altra incisione della rotula senza sezione, Impianto e rimozione di sistema di somministrazione farmacologica	78.62.00↔	Rimozione di dispositivo impiantato dall'omero, NAS
77.16.13↔	Altra incisione della rotula senza sezione, Drenaggio	78.62.01↔	Rimozione di dispositivo impiantato dall'omero: filo (endomidollare), vite, cerchiaggio dinamico, placca (con stabilità angolare), placca angolata / condilare, chiodo endomidollare, chiodo di bloccaggio, chiodo di trasfissione, fissatore esterno, fissatore circolare, staffe (di Blount)
77.16.99↔	Altra incisione della rotula senza sezione, altro	78.62.02↔	Rimozione di dispositivo impiantato dall'omero: vite di compressione dinamica, chiodo endomidollare con componente articolare
77.17.00↔	Altra incisione di tibia e fibula senza sezione, NAS	78.62.05↔	Rimozione di dispositivo impiantato dall'omero, Rimozione di sostituto osseo (parziale) dall'omero
77.17.10↔	Altra incisione di tibia e fibula senza sezione, Esplorazione e trapanazione	78.62.08↔	Rimozione di dispositivo impiantato dall'omero: altro materiale di osteosintesi
77.17.11↔	Altra incisione di tibia e fibula senza sezione, Rimozione di corpo estraneo	78.62.99↔	Rimozione di dispositivo impiantato dall'omero, altro
77.17.12↔	Altra incisione di tibia e fibula senza sezione, Impianto e rimozione di sistema di somministrazione farmacologica	78.63.00↔	Rimozione di dispositivo impiantato da radio e ulna, NAS
77.17.13↔	Altra incisione di tibia e fibula senza sezione, Drenaggio	78.63.01↔	Rimozione di dispositivo impiantato da radio e ulna: filo (endomidollare), vite, cerchiaggio dinamico, placca (con stabilità angolare), placca angolata / condilare, chiodo endomidollare, chiodo di bloccaggio, chiodo di trasfissione, fissatore esterno, fissatore circolare, staffe (di Blount)
77.17.99↔	Altra incisione di tibia e fibula senza sezione, altro	78.63.05↔	Rimozione di dispositivo impiantato da radio e ulna, Rimozione di sostituto osseo (parziale) da radio e ulna
77.19.00↔	Altra incisione di altre ossa specificate, escluse quelle facciali senza sezione, NAS	78.63.08↔	Rimozione di dispositivo impiantato da radio e ulna (prossimale / corpo / distale): altro materiale di osteosintesi
77.19.10↔	Incisione di falangi delle mani, Esplorazione e trapanazione	78.63.99↔	Rimozione di dispositivo impiantato da radio e ulna, altro
77.19.11↔	Incisione di falangi delle mani, Rimozione di corpo estraneo	78.64.00↔	Rimozione di dispositivo impiantato da carpo e metacarpo, NAS
77.19.12↔	Incisione di falangi delle mani, Impianto e rimozione di sistema di somministrazione farmacologica		
77.19.13↔	Incisione di falangi delle mani, Drenaggio		
77.19.19↔	Altra incisione di falangi delle mani		
77.19.20↔	Incisione della colonna vertebrale, Esplorazione e trapanazione		
77.19.21↔	Incisione della colonna vertebrale, Rimozione di corpo estraneo		

78.64.01↔	Rimozione di dispositivo impiantato da carpo e metacarpo: filo (endomidollare), vite, cerchiaggio dinamico, placca (con stabilità angolare), fissatore esterno, fissatore circolare, staffe (di Blount)	78.69.41↔	Rimozione di dispositivo impiantato dalle falangi del piede: filo (endomidollare), vite, cerchiaggio dinamico, placca (con stabilità angolare), fissatore esterno, staffe (di Blount)
78.64.05↔	Rimozione di dispositivo impiantato da carpo e metacarpo, Rimozione di sostituto osseo (parziale) da carpo e metacarpo	78.69.45↔	Rimozione di dispositivo impiantato da altre ossa specificate, escluse quelle facciali, Rimozione di sostituto osseo (parziale) da falangi dei piedi
78.64.08↔	Rimozione di dispositivo impiantato da carpo e metacarpo: altro materiale di osteosintesi	78.69.48↔	Rimozione di dispositivo impiantato dalle falangi del piede: altro materiale di osteosintesi
78.64.99↔	Rimozione di dispositivo impiantato da carpo e metacarpo, altro	78.69.51↔	Rimozione di dispositivo impiantato da altre ossa specificate: filo, cerchiaggio dinamico, staffe di Blount
78.66.00↔	Rimozione di dispositivo impiantato dalla rotula, NAS	78.69.52↔	Rimozione di dispositivo impiantato da altre ossa specificate: vite, placca (con stabilità angolare), vite di compressione dinamica, filo endomidollare, chiodo endomidollare, chiodo endomidollare con componente articolare, chiodo di bloccaggio, chiodo di trasfissione, fissatore esterno
78.66.01↔	Rimozione di dispositivo impiantato dalla rotula: filo (endomidollare), vite, cerchiaggio dinamico, fissatore esterno, staffe (di Blount)	78.69.53↔	Rimozione di dispositivo impiantato da altre ossa specificate: placca angolata / condilare
78.66.05↔	Rimozione di dispositivo impiantato dalla rotula, Rimozione di sostituto osseo (parziale) dalla rotula	78.69.55↔	Rimozione di dispositivo impiantato da altre ossa specificate, escluse quelle facciali, Rimozione di sostituto osseo (parziale) da altre ossa specificate
78.66.08↔	Rimozione di dispositivo impiantato dalla rotula: altro materiale di osteosintesi	78.69.58↔	Rimozione di dispositivo impiantato da altre ossa specificate: altro materiale di osteosintesi
78.66.99↔	Rimozione di dispositivo impiantato dalla rotula, altro	78.69.61↔	Rimozione di materiale di osteosintesi dalla colonna vertebrale
78.67.00↔	Rimozione di dispositivo impiantato da tibia e fibula, NAS	78.69.65↔	Rimozione di dispositivo impiantato da altre ossa specificate, escluse quelle facciali, Rimozione di sostituto osseo (parziale) dalla colonna vertebrale
78.67.01↔	Rimozione di dispositivo impiantato da tibia e fibula: filo (endomidollare), vite, cerchiaggio dinamico, fissatore esterno, fissatore circolare, staffe (di Blount)	78.69.71↔	Rimozione artroscopica di materiale di osteosintesi
78.67.05↔	Rimozione di dispositivo impiantato da tibia e fibula, Rimozione di sostituto osseo (parziale) da tibia e fibula	78.69.99↔	Rimozione di dispositivo impiantato da altre ossa specificate, escluse quelle facciali, altro
78.67.11↔	Rimozione di dispositivo impiantato dalla tibia: placca (con stabilità angolare), placca angolata / condilare	80.00↔	Artrotomia per rimozione di protesi, sede non specificata
78.67.12↔	Rimozione di dispositivo impiantato dalla tibia: chiodo endomidollare, chiodo di bloccaggio, chiodo di trasfissione	80.01.00↔	Artrotomia per rimozione di protesi della spalla, NAS
78.67.13↔	Rimozione di dispositivo impiantato dalla tibia: vite di compressione dinamica	80.01.10↔	Artrotomia per rimozione di protesi della spalla, Rimozioni di protesi della testa omerale
78.67.21↔	Rimozione di dispositivo impiantato dalla fibula: placca (con stabilità angolare)	80.01.11↔	Artrotomia per rimozione di protesi della spalla, Rimozione di endoprotesi totale della spalla
78.67.22↔	Rimozione di dispositivo impiantato dalla fibula: chiodo endomidollare, chiodo di bloccaggio, chiodo di trasfissione	80.01.99↔	Artrotomia per rimozione di protesi della spalla, altro
78.67.28↔	Rimozione di dispositivo impiantato da tibia e fibula: altro materiale di osteosintesi	80.02↔	Artrotomia per rimozione di protesi del gomito
78.67.99↔	Rimozione di dispositivo impiantato da tibia e fibula, altro	80.03↔	Artrotomia per rimozione di protesi del polso
78.68.00↔	Rimozione di dispositivo impiantato da tarso e metatarso, NAS	80.04.00↔	Artrotomia per rimozione di protesi della mano e delle dita della mano, NAS
78.68.01↔	Rimozione di dispositivo impiantato da tarso e metatarso: filo (endomidollare), vite, cerchiaggio dinamico, placca (con stabilità angolare), fissatore esterno, fissatore circolare, staffe (di Blount)	80.04.10↔	Artrotomia per rimozione di protesi della mano e delle dita della mano, Rimozione di endoprotesi dell'articolazione della base del pollice
78.68.05↔	Rimozione di dispositivo impiantato da tarso e metatarso, Rimozione di sostituto osseo (parziale) da tarso e calcagno	80.04.11↔	Artrotomia per rimozione di protesi della mano e delle dita della mano, Rimozione di altra endoprotesi delle articolazioni delle dita della mano
78.68.06↔	Rimozione di dispositivo impiantato da tarso e metatarso, Rimozione di sostituto osseo (parziale) da altre ossa tarsali e metatarsali	80.04.99↔	Artrotomia per rimozione di protesi della mano e delle dita della mano, altro
78.68.08↔	Rimozione di dispositivo impiantato da tarso e metatarso: altro materiale di osteosintesi	80.07↔	Artrotomia per rimozione di protesi della caviglia
78.68.99↔	Rimozione di dispositivo impiantato da tarso e metatarso, altro	80.08↔	Artrotomia per rimozione di protesi del piede e delle dita del piede
78.69.00↔	Rimozione di dispositivo impiantato da altre ossa specificate, escluse quelle facciali, NAS	80.09↔	Artrotomia per rimozione di protesi da altra sede specificata
78.69.11↔	Rimozione di dispositivo impiantato dalle falangi della mano: filo (endomidollare), vite, cerchiaggio dinamico, placca (con stabilità angolare), fissatore esterno, staffe (di Blount)	80.11.00↔	Altra artrotomia della spalla, NAS
78.69.15↔	Rimozione di dispositivo impiantato da altre ossa specificate, escluse quelle facciali, Rimozione di sostituto osseo (parziale) da falangi delle mani	80.11.10↔	Artrotomia artroscopica dell'articolazione omero-glenoidea, lavaggio articolare con drenaggio
78.69.18↔	Rimozione di dispositivo impiantato dalle falangi della mano: altro materiale di osteosintesi	80.11.11↔	Artrotomia artroscopica dell'articolazione omero-glenoidea, asportazione di corpo libero intra-articolare
78.69.21↔	Rimozione di dispositivo impiantato dalle ossa pelviche: filo, vite, cerchiaggio dinamico, fissatore esterno, fissatore circolare, staffe (di Blount)	80.11.12↔	Artrotomia dell'articolazione omero-glenoidea, lavaggio articolare con drenaggio
78.69.22↔	Rimozione di dispositivo impiantato dalle ossa pelviche: placca (con stabilità angolare)	80.11.13↔	Artrotomia dell'articolazione omero-glenoidea, asportazione di corpo libero intra-articolare
78.69.25↔	Rimozione di dispositivo impiantato da altre ossa specificate, escluse quelle facciali, Rimozione di sostituto osseo (parziale) dalle ossa pelviche	80.11.19↔	Altra artrotomia dell'articolazione omero-glenoidea
78.69.28↔	Rimozione di dispositivo impiantato dalle ossa pelviche: altro materiale di osteosintesi	80.11.20↔	Artrotomia artroscopica dell'articolazione acromio-clavicolare, lavaggio articolare con drenaggio
78.69.31↔	Rimozione di dispositivo impiantato da tarso e calcagno: filo (endomidollare), vite, cerchiaggio dinamico, placca (con stabilità angolare), fissatore esterno, fissatore circolare, staffe (di Blount)	80.11.21↔	Artrotomia artroscopica dell'articolazione acromio-clavicolare, asportazione di corpo libero intra-articolare
78.69.38↔	Rimozione di dispositivo impiantato da tarso e calcagno: altro materiale di osteosintesi	80.11.22↔	Artrotomia dell'articolazione acromio-clavicolare, lavaggio articolare con drenaggio
		80.11.23↔	Artrotomia dell'articolazione acromio-clavicolare, asportazione di corpo libero intra-articolare
		80.11.29↔	Altra artrotomia dell'articolazione acromio-clavicolare
		80.11.99↔	Altra artrotomia della spalla, altro

80.80.00↔	Altra asportazione o distruzione locale di lesione dell'articolazione, NAS	80.80.11↔	Altra asportazione o distruzione locale di lesione dell'articolazione, sbrigliamento
80.80.10↔	Altra asportazione o distruzione locale di lesione dell'articolazione, per via artroscopica	80.80.99↔	Altra asportazione o distruzione locale di lesione dell'articolazione, altro

Procedura I23-2

01.6x.00↔	Asportazione e distruzione di lesioni dal cranio, NAS	76.5x.71↔	Impianto di endoprotesi totale dell'articolazione temporomandibolare con componenti preparati con sistema CAD-CAM (L)
01.6x.10↔	Asportazione e distruzione di tessuto tumorale dalla base del cranio	76.5x.90↔	Altra artroplastica temporomandibolare o discoplastica dell'articolazione temporomandibolare
01.6x.11↔	Asportazione e distruzione di tessuto tumorale dalla calotta	76.5x.99↔	Artroplastica temporomandibolare, altro
01.6x.20↔	Asportazione e distruzione di altro tessuto patologico dalla base del cranio	77.00↔	Sequestrectomia, sede non specificata
01.6x.21↔	Asportazione e distruzione di altro tessuto patologico dalla calotta	77.01.00↔	Sequestrectomia della scapola, clavicola e torace [coste e sterno], NAS
01.6x.22↔	Asportazione e distruzione di altro tessuto patologico dalla base del cranio e dalla calotta con meningi cerebrali	77.01.10↔	Sequestrectomia della scapola e della clavicola, senza impianto di sistema di somministrazione farmacologica
01.6x.99↔	Asportazione e distruzione di lesioni dal cranio, altro	77.01.11↔	Sequestrectomia della scapola e della clavicola, con impianto di sistema di somministrazione farmacologica
03.4x.00↔	Asportazione o distruzione di lesione del midollo o delle meningi spinali, NAS	77.01.20↔	Sequestrectomia di coste e sterno, senza impianto di sistema di somministrazione farmacologica
03.4x.10↔	Asportazione o distruzione di tessuto tumorale del midollo spinale (intramidollare)	77.01.21↔	Sequestrectomia di coste e sterno, con impianto di sistema di somministrazione farmacologica
03.4x.11↔	Asportazione o distruzione di tessuto tumorale delle meningi spinali e ossa	77.01.99↔	Sequestrectomia della scapola, clavicola e torace [coste e sterno], altro
03.4x.12↔	Asportazione o distruzione di tessuto tumorale delle radici e dei gangli spinali	77.02.00↔	Sequestrectomia dell'omero, NAS
03.4x.19↔	Asportazione o distruzione di tessuto tumorale del midollo o delle meningi spinali, altro	77.02.10↔	Sequestrectomia dell'omero, senza impianto di sistema di somministrazione farmacologica
03.4x.20↔	Asportazione o distruzione di altra lesione del midollo spinale (intramidollare)	77.02.11↔	Sequestrectomia dell'omero, con impianto di sistema di somministrazione farmacologica
03.4x.21↔	Asportazione o distruzione di altra lesione delle meningi spinali	77.02.99↔	Sequestrectomia dell'omero, altro
03.4x.22↔	Asportazione o distruzione di altra lesione delle radici e dei gangli spinali	77.03.00↔	Sequestrectomia del radio e dell'ulna, NAS
03.4x.29↔	Asportazione o distruzione di altra lesione del midollo o delle meningi spinali, altro	77.03.10↔	Sequestrectomia del radio e dell'ulna, senza impianto di sistema di somministrazione farmacologica
03.4x.99↔	Asportazione o distruzione di lesione del midollo o delle meningi spinali, altro	77.03.11↔	Sequestrectomia del radio e dell'ulna, con impianto di sistema di somministrazione farmacologica
03.6↔	Separazione di aderenze del midollo spinale e delle radici dei nervi	77.03.99↔	Sequestrectomia del radio e dell'ulna, altro
37.31.00↔	Pericardiectomia, NAS	77.06.00↔	Sequestrectomia della rotula, NAS
37.31.10↔	Pericardiectomia, parziale	77.06.10↔	Sequestrectomia della rotula, senza impianto di sistema di somministrazione farmacologica
37.31.20↔	Pericardiectomia, totale	77.06.11↔	Sequestrectomia della rotula, con impianto di sistema di somministrazione farmacologica
37.31.30↔	Adesiolisi del pericardio	77.06.99↔	Sequestrectomia della rotula, altro
37.31.99↔	Pericardiectomia, altro	77.07.00↔	Sequestrectomia della tibia e fibula, NAS
76.01↔	Sequestrectomia di osso facciale	77.07.10↔	Sequestrectomia della tibia e fibula, senza impianto di sistema di somministrazione farmacologica
76.5x.00↔	Artroplastica temporomandibolare, NAS	77.07.11↔	Sequestrectomia della tibia e fibula, con impianto di sistema di somministrazione farmacologica
76.5x.10↔	Condilectomia dell'articolazione temporomandibolare con ricostruzione	77.07.99↔	Sequestrectomia della tibia e fibula, altro
76.5x.19↔	Altra condilectomia dell'articolazione temporomandibolare	77.09.00↔	Sequestrectomia di altre ossa specificate, escluse quelle facciali, NAS
76.5x.20↔	Discoplastica dell'articolazione temporomandibolare, con ricostruzione	77.09.10↔	Sequestrectomia di falangi delle mani, senza impianto di sistema di somministrazione farmacologica
76.5x.29↔	Altra discoplastica dell'articolazione temporomandibolare	77.09.11↔	Sequestrectomia di falangi delle mani, con impianto di sistema di somministrazione farmacologica
76.5x.30↔	Estirpazione del disco articolare dell'articolazione temporomandibolare, con ricostruzione	77.09.20↔	Sequestrectomia della colonna vertebrale, senza impianto di sistema di somministrazione farmacologica
76.5x.39↔	Altra estirpazione del disco articolare dell'articolazione temporomandibolare	77.09.21↔	Sequestrectomia della colonna vertebrale, con impianto di sistema di somministrazione farmacologica
76.5x.40↔	Resezione del tubercolo articolare dell'articolazione temporomandibolare	77.09.30↔	Sequestrectomia delle ossa pelviche, senza impianto di sistema di somministrazione farmacologica
76.5x.41↔	Ricostruzione plastica dell'articolazione temporomandibolare	77.09.31↔	Sequestrectomia delle ossa pelviche, con impianto di sistema di somministrazione farmacologica
76.5x.42↔	Stabilizzazione articolare (limitante il movimento) dell'articolazione temporomandibolare	77.09.40↔	Sequestrectomia di falangi dei piedi, senza impianto di sistema di somministrazione farmacologica
76.5x.50↔	Asportazione artroscopica di corpo libero intra-articolare dall'articolazione temporomandibolare	77.09.41↔	Sequestrectomia di falangi dei piedi, con impianto di sistema di somministrazione farmacologica
76.5x.59↔	Altra asportazione di corpo libero intra-articolare dall'articolazione temporomandibolare	77.09.90↔	Sequestrectomia di ulteriori ossa specificate, senza impianto di sistema di somministrazione farmacologica
76.5x.60↔	Impianto di endoprotesi dell'articolazione temporomandibolare	77.09.91↔	Sequestrectomia di ulteriori ossa specificate, con impianto di sistema di somministrazione farmacologica
76.5x.61↔	Sostituzione di endoprotesi dell'articolazione temporomandibolare		
76.5x.70↔	Impianto di endoprotesi totale dell'articolazione temporomandibolare con componenti prefabbricati (L)		

77.09.99↔	Sequestrectomia di altre ossa specificate, escluse quelle facciali, altro	77.16.12↔	Altra incisione della rotula senza sezione, Impianto e rimozione di sistema di somministrazione farmacologica
77.12.00↔	Altra incisione dell'omero senza sezione, NAS	77.16.13↔	Altra incisione della rotula senza sezione, Drenaggio
77.12.10↔	Altra incisione dell'omero senza sezione, Esplorazione e trapanazione	77.16.99↔	Altra incisione della rotula senza sezione, altro
77.12.11↔	Altra incisione dell'omero senza sezione, Rimozione di corpo estraneo	80.00↔	Artrotomia per rimozione di protesi, sede non specificata
77.12.12↔	Altra incisione dell'omero senza sezione, Impianto e rimozione di sistema di somministrazione farmacologica	80.01.00↔	Artrotomia per rimozione di protesi della spalla, NAS
77.12.13↔	Altra incisione dell'omero senza sezione, Drenaggio	80.01.10↔	Artrotomia per rimozione di protesi della spalla, Rimozioni di protesi della testa omerale
77.12.99↔	Altra incisione dell'omero senza sezione, altro	80.01.11↔	Artrotomia per rimozione di protesi della spalla, Rimozione di endoprotesi totale della spalla
77.16.00↔	Altra incisione della rotula senza sezione, NAS	80.01.99↔	Artrotomia per rimozione di protesi della spalla, altro
77.16.10↔	Altra incisione della rotula senza sezione, Esplorazione e trapanazione	80.03↔	Artrotomia per rimozione di protesi del polso
77.16.11↔	Altra incisione della rotula senza sezione, Rimozione di corpo estraneo	80.07↔	Artrotomia per rimozione di protesi della caviglia
		80.09↔	Artrotomia per rimozione di protesi da altra sede specificata

ADRG I25**Interventi diagnostici su ossa e articolazioni, inclusa biopsia**

Procedura nella tabella I25-1

DRG I25Z**Interventi diagnostici su ossa e articolazioni, inclusa biopsia****Procedura I25-1**

01.15↔	Biopsia del cranio	77.47.20↔	Biopsia della tibia e fibula, Biopsia a cielo aperto
76.11.00↔	Biopsia delle ossa facciali, NAS	77.47.99↔	Biopsia della tibia e fibula, altro
76.11.10↔	Biopsia chiusa (agobiopsia) delle ossa facciali	77.48.00↔	Biopsia del tarso e metatarso, NAS
76.11.11↔	Biopsia a cielo aperto (con incisione) delle ossa facciali	77.48.10↔	Biopsia del tarso e metatarso, Biopsia percutanea (agobiopsia)
76.11.99↔	Biopsia delle ossa facciali, altro	77.48.20↔	Biopsia del tarso e metatarso, Biopsia a cielo aperto
76.19.11↔	Biopsia a cielo aperto (con incisione) dell'articolazione temporomandibolare	77.48.99↔	Biopsia del tarso e metatarso, altro
77.40.00↔	Biopsia dell'osso, sede non specificata, NAS	77.49.00↔	Biopsia di altre ossa specificate, escluse quelle facciali, NAS
77.40.10↔	Biopsia dell'osso, sede non specificata, Biopsia percutanea (agobiopsia)	77.49.20↔	Biopsia di altre ossa specificate, escluse quelle facciali, Biopsia della colonna vertebrale, Biopsia percutanea (agobiopsia)
77.40.20↔	Biopsia dell'osso, sede non specificata, Biopsia a cielo aperto	77.49.21↔	Biopsia di altre ossa specificate, escluse quelle facciali, Biopsia della colonna vertebrale, Biopsia a cielo aperto
77.40.99↔	Biopsia dell'osso, sede non specificata, altro	77.49.40↔	Biopsia di altre ossa specificate, escluse quelle facciali, Biopsia di falangi dei piedi, Biopsia percutanea (agobiopsia)
77.41.00↔	Biopsia della scapola, della clavicola, delle coste e dello sterno, NAS	77.49.41↔	Biopsia di altre ossa specificate, escluse quelle facciali, Biopsia di falangi dei piedi, Biopsia a cielo aperto
77.41.10↔	Biopsia della scapola, della clavicola, delle coste e dello sterno, Biopsia percutanea (agobiopsia)	77.49.90↔	Biopsia di altre ossa specificate, escluse quelle facciali, Biopsia percutanea (agobiopsia)
77.41.20↔	Biopsia della scapola, della clavicola, delle coste e dello sterno, Biopsia a cielo aperto	77.49.91↔	Biopsia di altre ossa specificate, escluse quelle facciali, Biopsia a cielo aperto
77.41.99↔	Biopsia della scapola, della clavicola, delle coste e dello sterno, altro	77.49.99↔	Biopsia di altre ossa specificate, escluse quelle facciali, altro
77.42.00↔	Biopsia dell'omero, NAS	80.30↔	Biopsia delle strutture articolari, sede non specificata
77.42.10↔	Biopsia dell'omero, Biopsia percutanea (agobiopsia)	80.31.00↔	Biopsia delle strutture articolari della spalla, NAS
77.42.20↔	Biopsia dell'omero, Biopsia a cielo aperto	80.31.10↔	Biopsia percutanea (agobiopsia) della spalla
77.42.99↔	Biopsia dell'omero, altro	80.31.20↔	Biopsia artroscopica delle strutture articolari della spalla
77.43.00↔	Biopsia del radio e dell'ulna, NAS	80.31.30↔	Biopsia a cielo aperto delle strutture articolari della spalla
77.43.10↔	Biopsia del radio e dell'ulna, Biopsia percutanea (agobiopsia)	80.31.99↔	Biopsia delle strutture articolari della spalla, altro
77.43.20↔	Biopsia del radio e dell'ulna, Biopsia a cielo aperto	80.32.00↔	Biopsia delle strutture articolari del gomito, NAS
77.43.99↔	Biopsia del radio e dell'ulna, altro	80.32.10↔	Biopsia percutanea (agobiopsia) del gomito
77.44.00↔	Biopsia del carpo e del metacarpo, NAS	80.32.20↔	Biopsia artroscopica delle strutture articolari del gomito
77.44.10↔	Biopsia del carpo e del metacarpo, Biopsia percutanea (agobiopsia)	80.32.30↔	Biopsia a cielo aperto delle strutture articolari del gomito
77.44.20↔	Biopsia del carpo e del metacarpo, Biopsia a cielo aperto	80.32.99↔	Biopsia delle strutture articolari del gomito, altro
77.44.99↔	Biopsia del carpo e del metacarpo, altro	80.33.00↔	Biopsia delle strutture articolari del polso, NAS
77.45.00↔	Biopsia del femore, NAS	80.33.10↔	Biopsia percutanea (agobiopsia) del polso
77.45.10↔	Biopsia del femore, Biopsia percutanea (agobiopsia)	80.33.20↔	Biopsia artroscopica delle strutture articolari del polso
77.45.20↔	Biopsia del femore, Biopsia a cielo aperto	80.33.30↔	Biopsia a cielo aperto delle strutture articolari del polso
77.45.99↔	Biopsia del femore, altro	80.33.99↔	Biopsia delle strutture articolari del polso, altro
77.46.00↔	Biopsia della rotula, NAS	80.34.00↔	Biopsia delle strutture articolari della mano e delle dita della mano, NAS
77.46.10↔	Biopsia della rotula, Biopsia percutanea (agobiopsia)	80.34.10↔	Biopsia percutanea (agobiopsia) della mano e delle dita della mano
77.46.20↔	Biopsia della rotula, Biopsia a cielo aperto	80.34.20↔	Biopsia artroscopica delle strutture articolari della mano e delle dita della mano
77.46.99↔	Biopsia della rotula, altro		
77.47.00↔	Biopsia della tibia e fibula, NAS		
77.47.10↔	Biopsia della tibia e fibula, Biopsia percutanea (agobiopsia)		

80.34.30↔	Biopsia a cielo aperto delle strutture articolari della mano e delle dita della mano	80.38.10↔	Biopsia percutanea (agobiopsia) del piede e delle dita del piede
80.34.99↔	Biopsia delle strutture articolari della mano e delle dita della mano, altro	80.38.20↔	Biopsia artroscopica delle strutture articolari del piede e delle dita del piede
80.35.00↔	Biopsia delle strutture articolari dell'anca, NAS	80.38.30↔	Biopsia a cielo aperto delle strutture articolari del piede e delle dita del piede
80.35.10↔	Biopsia percutanea (agobiopsia) dell'anca	80.38.99↔	Biopsia delle strutture articolari del piede e delle dita del piede, altro
80.35.20↔	Biopsia artroscopica delle strutture articolari dell'anca	80.39.00↔	Biopsia di strutture articolari di altra sede specificata, NAS
80.35.30↔	Biopsia a cielo aperto delle strutture articolari dell'anca	80.39.10↔	Biopsia percutanea (agobiopsia) di altra sede specificata
80.35.99↔	Biopsia delle strutture articolari dell'anca, altro	80.39.20↔	Biopsia artroscopica delle strutture articolari dell'articolazione temporomandibolare
80.36.00↔	Biopsia delle strutture articolari del ginocchio, NAS	80.39.21↔	Biopsia artroscopica delle strutture articolari dell'articolazione sterno-clavicolare
80.36.10↔	Biopsia percutanea (agobiopsia) del ginocchio	80.39.29↔	Biopsia artroscopica di strutture articolari di altra sede specificata, altro
80.36.20↔	Biopsia artroscopica delle strutture articolari del ginocchio	80.39.30↔	Biopsia a cielo aperto di strutture articolari di altra sede specificata
80.36.30↔	Biopsia a cielo aperto delle strutture articolari del ginocchio	80.39.40↔	Biopsia di strutture articolari di altra sede specificata, Biopsia delle strutture articolari della colonna vertebrale
80.36.99↔	Biopsia delle strutture articolari del ginocchio, altro	80.39.99↔	Biopsia di strutture articolari di altra sede specificata, altro
80.37.00↔	Biopsia delle strutture articolari della caviglia, NAS		
80.37.10↔	Biopsia percutanea (agobiopsia) della caviglia		
80.37.20↔	Biopsia artroscopica delle strutture articolari della caviglia		
80.37.30↔	Biopsia a cielo aperto delle strutture articolari della caviglia		
80.37.99↔	Biopsia delle strutture articolari della caviglia, altro		
80.38.00↔	Biopsia delle strutture articolari del piede e delle dita del piede, NAS		

ADRG I27**Interventi sui tessuti molli**

Almeno una Procedura nella tabella I27-2

DRG I27A**Interventi sui tessuti molli con CC estremamente gravi o per neoplasie maligne con CC gravi**

PCCL > 3 o Diagnosi principale nella tabella I27-1 e PCCL > 2

DRG I27B**Interventi sui tessuti molli con CC gravi o per neoplasie maligne**

PCCL > 2 o Diagnosi principale nella tabella I27-1

DRG I27C**Interventi sui tessuti molli senza CC estremamente gravi o gravi, eccetto che per neoplasie maligne****Diagnosi principale I27-1**

C49.0	Tumore Maligno: Tessuto connettivo e tessuti molli della testa, della faccia e del collo	C49.4	Tumore Maligno: Tessuto connettivo e tessuti molli dell'addome
C49.1	Tumore Maligno: Tessuto connettivo e tessuti molli dell'arto superiore, inclusa la spalla	C49.5	Tumore Maligno: Tessuto connettivo e tessuti molli della pelvi
C49.2	Tumore Maligno: Tessuto connettivo e tessuti molli dell'arto inferiore, compresa l'anca	C49.6	Tumore Maligno: Tessuto connettivo e tessuti molli del tronco non specificati
C49.3	Tumore Maligno: Tessuto connettivo e tessuti molli del torace	C49.8	Tumore Maligno: lesione sconfinante a più zone contigue del tessuto connettivo e dei tessuti molli

Procedura I27-2

08.22.00↔	Asportazione di altra lesione minore della palpebra (chirurgia micrografica), NAS	08.24.10↔	Asportazione di lesione maggiore della palpebra, a tutto spessore, senza controllo istografico (chirurgia micrografica)
08.22.10↔	Asportazione di altra lesione minore della palpebra, senza controllo istografico (chirurgia micrografica)	08.24.11↔	Asportazione di lesione maggiore della palpebra, a tutto spessore, con controllo istografico (chirurgia micrografica)
08.22.11↔	Asportazione di altra lesione minore della palpebra, con controllo istografico (chirurgia micrografica)	08.24.99↔	Asportazione di lesione maggiore della palpebra, a tutto spessore, altro
08.22.99↔	Asportazione di altra lesione minore della palpebra (chirurgia micrografica), altro	18.21.00↔	Asportazione di fistola preauricolare o di seno preauricolare, NAS
08.23.00↔	Asportazione di lesione maggiore della palpebra, non a tutto spessore, NAS	18.21.10↔	Asportazione di fistola preauricolare o di seno preauricolare, senza controllo istografico
08.23.10↔	Asportazione di lesione maggiore della palpebra, non a tutto spessore, senza controllo istografico (chirurgia micrografica)	18.21.11↔	Asportazione di fistola preauricolare o di seno preauricolare, con controllo istografico
08.23.11↔	Asportazione di lesione maggiore della palpebra, non a tutto spessore, con controllo istografico (chirurgia micrografica)	18.21.99↔	Asportazione di fistola preauricolare o di seno preauricolare, altro
08.23.99↔	Asportazione di lesione maggiore della palpebra, non a tutto spessore, altro	18.29.00↔	Asportazione o distruzione di altra lesione dell'orecchio esterno, NAS
08.24.00↔	Asportazione di lesione maggiore della palpebra, a tutto spessore, NAS	18.29.01↔	Distruzione di lesione dell'orecchio esterno o del meato uditivo esterno

18.29.10↔	Asportazione di altra lesione dell'orecchio esterno o del meato uditivo esterno, senza controllo istografico	80.81.00↔	Altra asportazione o distruzione locale di lesione dell'articolazione della spalla, NAS
18.29.11↔	Asportazione di altra lesione dell'orecchio esterno o del meato uditivo esterno, con controllo istografico	80.81.10↔	Sbrigliamento dell'articolazione omero-glenoidea
18.29.99↔	Asportazione o distruzione di altra lesione dell'orecchio esterno, altro	80.81.11↔	Asportazione di cisti dell'articolazione omero-glenoidea
18.31.00↔	Asportazione radicale di lesione dell'orecchio esterno, NAS	80.81.19↔	Altra asportazione o distruzione locale dell'articolazione omero-glenoidea
18.31.10↔	Asportazione radicale di lesione dell'orecchio esterno o del meato uditivo esterno, con resezione parziale del padiglione auricolare, senza controllo istografico	80.81.20↔	Sbrigliamento dell'articolazione acromio-clavicolare
18.31.11↔	Asportazione radicale di lesione dell'orecchio esterno o del meato uditivo esterno o resezione parziale del padiglione auricolare, con controllo istografico	80.81.21↔	Asportazione di cisti dell'articolazione acromio-clavicolare
18.31.19↔	Asportazione radicale di lesione dell'orecchio esterno, altro	80.81.29↔	Altra asportazione o distruzione locale dell'articolazione acromio-clavicolare
18.39.00↔	Altra asportazione dell'orecchio esterno, NAS	80.81.99↔	Altra asportazione o distruzione locale di lesione dell'articolazione della spalla, altro
18.39.10↔	Resezione totale del padiglione auricolare, senza controllo istografico	80.82.00↔	Altra asportazione o distruzione locale di lesione dell'articolazione del gomito, NAS
18.39.11↔	Resezione del padiglione auricolare: totale, con controllo istografico	80.82.10↔	Asportazione o distruzione locale di lesione dell'articolazione del gomito per via artroscopica
18.39.19↔	Altra resezione del padiglione auricolare, altro	80.82.11↔	Sbrigliamento dell'articolazione del gomito
18.39.99↔	Altra asportazione dell'orecchio esterno, altro	80.82.12↔	Asportazione di cisti dell'articolazione del gomito
21.32.00↔	Asportazione o distruzione locale di altra lesione del naso, NAS	80.82.99↔	Altra asportazione o distruzione locale di lesione dell'articolazione del gomito, altro
21.32.10↔	Asportazione o distruzione locale di altra lesione del naso, senza controllo istografico	80.83.00↔	Altra asportazione o distruzione locale di lesione dell'articolazione del polso, NAS
21.32.11↔	Asportazione o distruzione locale di altra lesione del naso, con controllo istografico	80.83.10↔	Asportazione o distruzione locale di lesione dell'articolazione del polso per via artroscopica
21.32.99↔	Asportazione o distruzione locale di altra lesione del naso, altro	80.83.11↔	Sbrigliamento dell'articolazione del polso
21.4x.00↔	Resezione del naso, NAS	80.83.12↔	Asportazione di cisti dell'articolazione del polso
21.4x.10↔	Resezione del naso, parziale, senza controllo istografico	80.83.99↔	Altra asportazione o distruzione locale di lesione dell'articolazione del polso, altro
21.4x.11↔	Resezione del naso, parziale, con controllo istografico	80.85.00↔	Altra asportazione o distruzione locale di lesione dell'articolazione dell'anca, NAS
21.4x.20↔	Resezione del naso, subtotale, senza controllo istografico	80.85.10↔	Asportazione o distruzione locale di lesione dell'articolazione dell'anca per via artroscopica
21.4x.21↔	Resezione del naso, subtotale, con controllo istografico	80.85.11↔	Sbrigliamento dell'articolazione dell'anca
21.4x.30↔	Resezione del naso, totale, senza controllo istografico	80.85.12↔	Asportazione di cisti dell'articolazione dell'anca
21.4x.31↔	Resezione del naso, totale, con controllo istografico	80.85.99↔	Altra asportazione o distruzione locale di lesione dell'articolazione dell'anca, altro
21.4x.99↔	Altra resezione del naso	80.86.00↔	Altra asportazione o distruzione locale di lesione dell'articolazione del ginocchio, NAS
34.23.00↔	Biopsia della parete toracica, NAS	80.86.10↔	Asportazione o distruzione locale di lesione dell'articolazione del ginocchio per via artroscopica
34.23.10↔	Biopsia chiusa (agobiopsia) della parete toracica	80.86.11↔	Sbrigliamento dell'articolazione del ginocchio
34.23.20↔	Biopsia a cielo aperto della parete toracica	80.86.12↔	Asportazione di cisti dell'articolazione del ginocchio
34.23.99↔	Biopsia della parete toracica, altro	80.86.13↔	Asportazione di cisti menisciale del ginocchio
54.3x.00↔	Asportazione o distruzione di lesione o tessuto della parete addominale o dell'ombelico, NAS	80.86.99↔	Altra asportazione o distruzione locale di lesione dell'articolazione del ginocchio, altro
54.3x.10↔	Omfalectomia	80.87.00↔	Altra asportazione o distruzione locale di lesione dell'articolazione della caviglia, NAS
54.3x.19↔	Altra asportazione o distruzione di lesione o tessuto della parete addominale o dell'ombelico	80.87.10↔	Asportazione o distruzione locale di lesione dell'articolazione talocrurale per via artroscopica
54.3x.20↔	Distruzione di lesione o tessuto della parete addominale o dell'ombelico	80.87.11↔	Sbrigliamento dell'articolazione talocrurale
54.3x.99↔	Asportazione o distruzione di lesione o tessuto della parete addominale o dell'ombelico, altro	80.87.12↔	Asportazione di cisti dell'articolazione talocrurale
80.70.00↔	Sinoviectomia in sede non specificata, NAS	80.87.19↔	Altra asportazione o distruzione locale di lesione dell'articolazione talocrurale
80.70.10↔	Sinoviectomia artroscopica in sede non specificata	80.87.20↔	Asportazione o distruzione locale di lesione dell'articolazione subtalare per via artroscopica
80.70.20↔	Sinoviectomia a cielo aperto in sede non specificata	80.87.21↔	Sbrigliamento dell'articolazione subtalare
80.70.99↔	Sinoviectomia in sede non specificata, altro	80.87.22↔	Asportazione di cisti dell'articolazione subtalare
80.74.00↔	Sinoviectomia della mano e delle dita della mano, NAS	80.87.29↔	Altra asportazione o distruzione locale di lesione dell'articolazione subtalare
80.74.10↔	Sinoviectomia della mano e delle dita della mano	80.87.99↔	Altra asportazione o distruzione locale di lesione dell'articolazione della caviglia, altro
80.74.11↔	Sinoviectomia dei tendini e delle guaine tendinee della mano e delle dita della mano	80.88.00↔	Altra asportazione o distruzione locale di lesione dell'articolazione del piede e delle dita del piede, NAS
80.74.99↔	Sinoviectomia della mano e delle dita della mano, altro	80.88.10↔	Asportazione o distruzione locale di lesione dell'articolazione del piede e delle dita del piede per via artroscopica
80.75.00↔	Sinoviectomia dell'anca, NAS	80.88.20↔	Sbrigliamento dell'articolazione metatarso-falangea
80.75.10↔	Sinoviectomia artroscopica dell'anca	80.88.21↔	Asportazione di cisti dell'articolazione metatarso-falangea
80.75.20↔	Sinoviectomia a cielo aperto dell'anca	80.88.29↔	Altra asportazione o distruzione locale di lesione metatarso-falangea
80.75.99↔	Sinoviectomia dell'anca, altro	80.88.30↔	Sbrigliamento dell'articolazione interfalangea del piede
80.79.00↔	Sinoviectomia in altra sede specificata, NAS	80.88.40↔	Sbrigliamento di altre articolazioni del piede
80.79.10↔	Sinoviectomia artroscopica dell'articolazione sterno-clavicolare		
80.79.11↔	Sinoviectomia artroscopica dell'articolazione sacroiliaca		
80.79.19↔	Sinoviectomia artroscopica in altra sede specificata		
80.79.20↔	Sinoviectomia a cielo aperto dell'articolazione sterno-clavicolare		
80.79.21↔	Sinoviectomia a cielo aperto dell'articolazione sacroiliaca		
80.79.22↔	Sinoviectomia a cielo aperto della sinfisi pubica		
80.79.29↔	Sinoviectomia a cielo aperto in altra sede specificata		
80.79.99↔	Sinoviectomia in altra sede specificata, altro		

80.88.50↔	Asportazione di cisti di altre articolazioni del piede e delle dita del piede	80.99.00↔	Altra asportazione dell'articolazione di altra sede specificata, NAS
80.88.59↔	Altra asportazione o distruzione locale di lesione di altre articolazioni del piede e delle dita del piede	80.99.10↔	Asportazione artroscopica dell'articolazione sterno-clavicolare
80.88.99↔	Altra asportazione o distruzione locale di lesione dell'articolazione del piede e delle dita del piede, altro	80.99.11↔	Altra asportazione dell'articolazione sterno-clavicolare
80.89.00↔	Altra asportazione o distruzione locale di lesione dell'articolazione di altra sede specificata, NAS	80.99.20↔	Asportazione artroscopica dell'articolazione sacroiliaca
80.89.20↔	Asportazione o distruzione locale di lesione dell'articolazione sacroiliaca per via artroscopica	80.99.21↔	Altra asportazione dell'articolazione sacroiliaca
80.89.21↔	Sbrigliamento dell'articolazione sacroiliaca	80.99.30↔	Asportazione artroscopica della sinfisi pubica
80.89.22↔	Asportazione di cisti dell'articolazione sacroiliaca	80.99.31↔	Altra asportazione della sinfisi pubica
80.89.29↔	Altra asportazione o distruzione locale di lesione dell'articolazione sacroiliaca	80.99.90↔	Asportazione artroscopica dell'articolazione di altra sede specificata
80.89.41↔	Sbrigliamento di lesione dell'articolazione di altra sede specificata	80.99.91↔	Prelievo di cartilagine per innesto dall'articolazione di altra sede specificata
80.89.42↔	Asportazione di cisti dell'articolazione di altra sede specificata	80.99.99↔	Altra asportazione dell'articolazione di altra sede specificata, altro
80.89.99↔	Altra asportazione o distruzione locale di lesione dell'articolazione di altra sede specificata, altro	81.85.00↔	Altra riparazione del gomito, NAS
80.90.00↔	Altra asportazione dell'articolazione in sede non specificata, NAS	81.85.10↔	Rifissazione di frammento osteocondrale del gomito, per via artroscopica
80.90.10↔	Asportazione artroscopica dell'articolazione in sede non specificata	81.85.11↔	Rifissazione di frammento osteocondrale del gomito, chirurgica a cielo aperto
80.90.99↔	Altra asportazione dell'articolazione in sede non specificata, altro	81.85.12↔	Sfongioplastica subcondrale del gomito, per via artroscopica
80.91.00↔	Altra asportazione dell'articolazione della spalla, NAS	81.85.13↔	Sfongioplastica subcondrale del gomito, chirurgica a cielo aperto
80.91.10↔	Asportazione artroscopica dell'articolazione omero-glenoidea	81.85.14↔	Innesto di cartilagine e impianto del gomito di colture tissutali prodotte in vitro, per via artroscopica
80.91.11↔	Altra asportazione dell'articolazione omero-glenoidea	81.85.15↔	Innesto di cartilagine e impianto del gomito di colture tissutali prodotte in vitro, chirurgica a cielo aperto
80.91.20↔	Asportazione artroscopica dell'articolazione acromio-clavicolare	81.85.16↔	Condroabrasione del gomito, per via artroscopica
80.91.21↔	Altra asportazione dell'articolazione acromio-clavicolare	81.85.17↔	Condroabrasione del gomito, chirurgica a cielo aperto
80.91.30↔	Prelievo di cartilagine per innesto dall'articolazione della spalla	81.85.18↔	Perforazione subcondrale del gomito, per via artroscopica
80.91.99↔	Altra asportazione dell'articolazione della spalla, altro	81.85.19↔	Perforazione subcondrale del gomito, chirurgica a cielo aperto
80.92.00↔	Altra asportazione dell'articolazione del gomito, NAS	81.85.20↔	Perforazione subcondrale del gomito con inserzione di impianto cellulare, per via artroscopica
80.92.10↔	Asportazione artroscopica dell'articolazione del gomito	81.85.21↔	Artroplastica di resezione del gomito
80.92.11↔	Prelievo di cartilagine per innesto dall'articolazione del gomito	81.85.30↔	Sostituzione con protesi della superficie articolare distale dell'omero
80.92.99↔	Altra asportazione dell'articolazione del gomito, altro	81.85.32↔	Altra riparazione del gomito, Protesi dell'estremità prossimale dell'ulna
80.93.00↔	Altra asportazione dell'articolazione del polso, NAS	81.85.99↔	Altra riparazione del gomito, altro
80.93.10↔	Asportazione artroscopica dell'articolazione del polso	81.93.00↔	Sutura della capsula o dei legamenti dell'arto superiore, NAS
80.93.11↔	Prelievo di cartilagine per innesto dall'articolazione del polso	81.93.10↔	Sutura dell'apparato legamentoso della clavicola
80.93.12↔	Resezione del disco triangolare dell'articolazione del polso	81.93.20↔	Sutura dell'anello fibroso radio-ulnare
80.93.99↔	Altra asportazione dell'articolazione del polso, altro	81.93.21↔	Sutura dell'apparato legamentoso radio-ulnare distale
80.94↔	Altra asportazione dell'articolazione della mano e delle dita della mano	81.93.30↔	Sutura della capsula o dei legamenti dell'arto superiore, carpo e metacarpo
80.95.00↔	Altra asportazione dell'articolazione dell'anca, NAS	81.93.99↔	Sutura della capsula o dei legamenti dell'arto superiore, altro
80.95.10↔	Asportazione artroscopica dell'articolazione dell'anca	81.96.00↔	Altra riparazione articolare, NAS
80.95.11↔	Prelievo di cartilagine per innesto dall'articolazione dell'anca	81.96.30↔	Altra riparazione articolare, Articolazione sacroiliaca, NAS
80.95.99↔	Altra asportazione dell'articolazione dell'anca, altro	81.96.31↔	Altra riparazione articolare, Articolazione sacroiliaca, Rifissazione di frammento osteocondrale, per via artroscopica
80.96.00↔	Altra asportazione dell'articolazione del ginocchio, NAS	81.96.32↔	Altra riparazione articolare, Articolazione sacroiliaca, Rifissazione di frammento osteocondrale, chirurgica a cielo aperto
80.96.10↔	Asportazione artroscopica dell'articolazione del ginocchio	81.96.33↔	Altra riparazione articolare, Articolazione sacroiliaca, Sfongioplastica subcondrale, per via artroscopica
80.96.20↔	Prelievo di cartilagine per innesto dall'articolazione del ginocchio, per via artroscopica	81.96.34↔	Altra riparazione articolare, Articolazione sacroiliaca, Sfongioplastica subcondrale, chirurgica a cielo aperto
80.96.21↔	Prelievo di cartilagine per innesto dall'articolazione del ginocchio, chirurgica a cielo aperto	81.96.35↔	Altra riparazione articolare, Articolazione sacroiliaca, Innesto di cartilagine e impianto di colture tissutali prodotte in vitro, per via artroscopica
80.96.99↔	Altra asportazione dell'articolazione del ginocchio, altro	81.96.36↔	Altra riparazione articolare, Articolazione sacroiliaca, Innesto di cartilagine e impianto di colture tissutali prodotte in vitro, chirurgico a cielo aperto
80.97.00↔	Altra asportazione dell'articolazione della caviglia, NAS	81.96.37↔	Altra riparazione articolare, Articolazione sacroiliaca, Condroabrasione, per via artroscopica
80.97.10↔	Asportazione artroscopica dell'articolazione talocrurale	81.96.38↔	Altra riparazione articolare, Articolazione sacroiliaca, Condroabrasione, chirurgica a cielo aperto
80.97.11↔	Altra asportazione dell'articolazione talocrurale	81.96.39↔	Altra riparazione articolare, Articolazione sacroiliaca, altro
80.97.20↔	Asportazione artroscopica dell'articolazione subtalare	81.96.3a↔	Altra riparazione articolare, Articolazione sacroiliaca, Perforazione subcondrale, per via artroscopica
80.97.21↔	Altra asportazione dell'articolazione subtalare	81.96.3b↔	Altra riparazione articolare, Articolazione sacroiliaca, Perforazione subcondrale, chirurgica a cielo aperto
80.97.30↔	Prelievo di cartilagine per innesto dall'articolazione della caviglia		
80.97.99↔	Altra asportazione dell'articolazione della caviglia, altro		
80.98.00↔	Altra asportazione dell'articolazione del piede e delle dita del piede, NAS		
80.98.10↔	Asportazione artroscopica dell'articolazione del piede e delle dita del piede		
80.98.11↔	Altra asportazione dell'articolazione metatarso-falangea		
80.98.12↔	Altra asportazione di altra articolazione del piede		
80.98.13↔	Altra asportazione dell'articolazione interfalangea del piede		
80.98.99↔	Altra asportazione dell'articolazione del piede e delle dita del piede, altro		

81.96.3c↔	Altra riparazione articolare, Articolazione sacroiliaca, Perforazione subcondrale con inserzione di impianto acellulare, per via artroscopica	83.02.16↔	Miotomia, Estremità inferiore
81.96.80↔	Altra riparazione di altra articolazione specificata, NAS	83.02.19↔	Miotomia, Altra localizzazione
81.96.81↔	Altra riparazione di altra articolazione specificata, Rifissazione di frammento osteocondrale, per via artroscopica	83.02.99↔	Miotomia, altro
81.96.82↔	Altra riparazione di altra articolazione specificata, Rifissazione di frammento osteocondrale, chirurgica a cielo aperto	83.03.00↔	Borsotomia, NAS
81.96.83↔	Altra riparazione di altra articolazione specificata, Spongioplastica subcondrale, per via artroscopica	83.03.10↔	Borsotomia, Testa e collo
81.96.84↔	Altra riparazione di altra articolazione specificata, Spongioplastica subcondrale, chirurgica a cielo aperto	83.03.11↔	Borsotomia, Spalla e ascella
81.96.85↔	Altra riparazione di altra articolazione specificata, Innesto di cartilagine e impianto di colture tissutali prodotte in vitro, per via artroscopica	83.03.12↔	Borsotomia, Braccio e gomito
81.96.86↔	Altra riparazione di altra articolazione specificata, Innesto di cartilagine e impianto di colture tissutali prodotte in vitro, chirurgico a cielo aperto	83.03.13↔	Borsotomia, Avambraccio
81.96.87↔	Altra riparazione di altra articolazione specificata, Condroabrasione, per via artroscopica	83.03.14↔	Borsotomia, Parete toracica, addome e dorso
81.96.88↔	Altra riparazione di altra articolazione specificata, Condroabrasione, chirurgica a cielo aperto	83.03.15↔	Borsotomia, Regione inguinale e genitale e natiche
81.96.89↔	Altra riparazione di altra articolazione specificata, altro	83.03.16↔	Borsotomia, Estremità inferiore
81.96.8a↔	Altra riparazione di altra articolazione specificata, Perforazione subcondrale, per via artroscopica	83.03.19↔	Borsotomia, Altra localizzazione
81.96.8b↔	Altra riparazione di altra articolazione specificata, Perforazione subcondrale, chirurgica a cielo aperto	83.03.99↔	Borsotomia, altro
81.96.8c↔	Altra riparazione di altra articolazione specificata, Perforazione subcondrale con inserzione di impianto acellulare, per via artroscopica	83.09.00↔	Altra incisione dei tessuti molli, NAS
81.96.90↔	Altri interventi di riparazione e plastica articolare, NAS	83.09.10↔	Rimozione di corpo estraneo da muscolo, tendine o fascia, Testa e collo
81.96.91↔	Altri interventi di riparazione e plastica articolare, Sutura di capsula o legamento collaterale	83.09.11↔	Rimozione di corpo estraneo da muscolo, tendine o fascia, Spalla e ascella
81.96.92↔	Altri interventi di riparazione e plastica articolare, Rifissazione dell'apparato capsulo-legamentoso di altre articolazioni	83.09.12↔	Rimozione di corpo estraneo da muscolo, tendine o fascia, Braccio e gomito
81.96.96↔	Altri interventi di riparazione e plastica articolare, Inserzione di distanziatori (es. dopo rimozione di endoprotesi)	83.09.13↔	Rimozione di corpo estraneo da muscolo, tendine o fascia, Avambraccio
81.96.97↔	Altri interventi di riparazione e plastica articolare, Intervento complesso di primo impianto/sostituzione di endoprotesi articolare associato a sostituzione di osso e/o a sostituzione di articolazioni adiacenti	83.09.14↔	Rimozione di corpo estraneo da muscolo, tendine o fascia, Parete toracica, addome e dorso
81.96.99↔	Altra riparazione articolare, altro	83.09.15↔	Rimozione di corpo estraneo da muscolo, tendine o fascia, Regione inguinale e genitale e natiche
81.96.9b↔	Altri interventi di riparazione e plastica articolare, altri interventi di plastica articolare	83.09.16↔	Rimozione di corpo estraneo da muscolo, tendine o fascia, Estremità inferiore
82.03↔	Borsotomia della mano	83.09.19↔	Rimozione di corpo estraneo da muscolo, tendine o fascia, Altra localizzazione
82.31↔	Borsectomia della mano	83.09.90↔	Altra incisione dei tessuti molli, Testa e collo
82.32↔	Asportazione di tendini della mano per innesto	83.09.91↔	Altra incisione dei tessuti molli, Spalla e ascella
82.34↔	Asportazione di muscolo o fasce della mano per innesto	83.09.92↔	Altra incisione dei tessuti molli, Braccio e gomito
82.91↔	Lisi di aderenze della mano	83.09.93↔	Altra incisione dei tessuti molli, Avambraccio
82.99.00↔	Altri interventi su muscoli, tendini e fasce della mano, NAS	83.09.94↔	Altra incisione dei tessuti molli, Parete toracica, addome e dorso
82.99.10↔	Altri interventi su tendini della mano	83.09.95↔	Altra incisione dei tessuti molli, Regione inguinale e genitale e natiche
82.99.20↔	Altri interventi su fasce della mano	83.09.96↔	Altra incisione dei tessuti molli, Estremità inferiore
82.99.30↔	Altri interventi su muscoli della mano	83.09.97↔	Altra incisione dei tessuti molli, Altra localizzazione
82.99.99↔	Altri interventi su muscoli, tendini e fasce della mano, altro	83.09.99↔	Altra incisione dei tessuti molli, altro
83.01.00↔	Esplorazione della guaina tendinea, NAS	83.11↔	Achillotomia
83.01.10↔	Esplorazione della guaina tendinea, Testa e collo	83.12↔	Tenotomia degli adduttori dell'anca
83.01.11↔	Esplorazione della guaina tendinea, Spalla e ascella	83.13.00↔	Altra tenotomia, NAS
83.01.12↔	Esplorazione della guaina tendinea, Braccio e gomito	83.13.10↔	Incisione di tendine, Testa e collo
83.01.13↔	Esplorazione della guaina tendinea, Avambraccio	83.13.11↔	Incisione di tendine, Spalla e ascella
83.01.14↔	Esplorazione della guaina tendinea, Parete toracica e dorso	83.13.12↔	Incisione di tendine, Braccio e gomito
83.01.15↔	Esplorazione della guaina tendinea, Regione inguinale e genitale e natiche	83.13.13↔	Incisione di tendine, Avambraccio
83.01.16↔	Esplorazione della guaina tendinea, Estremità inferiore	83.13.14↔	Incisione di tendine, Parete toracica, addome e dorso
83.01.19↔	Esplorazione della guaina tendinea, Altra localizzazione	83.13.15↔	Incisione di tendine, Regione inguinale e genitale e natiche
83.01.99↔	Esplorazione della guaina tendinea, altro	83.13.16↔	Incisione di tendine, Estremità inferiore
83.02.00↔	Miotomia, NAS	83.13.19↔	Incisione di tendine, Altra localizzazione
83.02.10↔	Miotomia, Testa e collo	83.13.20↔	Sezione di tendine, Testa e collo
83.02.11↔	Miotomia, Spalla e ascella	83.13.21↔	Sezione di tendine, Spalla e ascella
83.02.12↔	Miotomia, Braccio e gomito	83.13.22↔	Sezione di tendine, Braccio e gomito
83.02.13↔	Miotomia, Avambraccio	83.13.23↔	Sezione di tendine, Avambraccio
83.02.14↔	Miotomia, Parete toracica, addome e dorso	83.13.24↔	Sezione di tendine, Parete toracica, addome e dorso
83.02.15↔	Miotomia, Regione inguinale e genitale e natiche	83.13.25↔	Sezione di tendine, Regione inguinale e genitale e natiche
		83.13.26↔	Sezione di tendine, Estremità inferiore
		83.13.29↔	Sezione di tendine, Altra localizzazione
		83.13.99↔	Altra tenotomia, altro
		83.14.00↔	Fasciotomia, NAS
		83.14.10↔	Fasciotomia, Testa e collo
		83.14.11↔	Fasciotomia, Spalla e ascella
		83.14.12↔	Fasciotomia, Braccio e gomito
		83.14.13↔	Fasciotomia, Avambraccio
		83.14.14↔	Fasciotomia, Parete toracica, addome e dorso
		83.14.15↔	Fasciotomia, Regione inguinale e genitale e natiche
		83.14.16↔	Fasciotomia, Estremità inferiore
		83.14.19↔	Fasciotomia, Altra localizzazione
		83.14.99↔	Fasciotomia, altro
		83.19.00↔	Altra sezione dei tessuti molli, NAS

83.19.10↔	Sezione di muscolo, Testa e collo	83.32.13↔	Asportazione di lesione dei muscoli, Regione inguinale e genitale e natiche
83.19.11↔	Sezione di muscolo, Spalla e ascella	83.32.14↔	Asportazione di lesione dei muscoli, Estremità inferiore
83.19.12↔	Sezione di muscolo, Braccio e gomito	83.32.19↔	Asportazione di lesione dei muscoli, Altra localizzazione
83.19.13↔	Sezione di muscolo, Avambraccio	83.32.99↔	Asportazione di lesione dei muscoli, altro
83.19.14↔	Sezione di muscolo, Parete toracica, addome e dorso	83.39.00↔	Asportazione di lesione di altri tessuti molli, NAS
83.19.15↔	Sezione di muscolo, Regione inguinale e genitale e natiche	83.39.10↔	Asportazione di lesione di tendine, testa e collo
83.19.16↔	Sezione di muscolo, Estremità inferiore	83.39.11↔	Asportazione di lesione di tendine, Spalla e braccio
83.19.19↔	Sezione di muscolo, Altra localizzazione	83.39.12↔	Asportazione di lesione di tendine, Parete toracica, addome e dorso
83.19.20↔	Disinserzione di muscolo, tendine e fascia, Testa e collo	83.39.13↔	Asportazione di lesione di tendine, Regione inguinale e genitale e natiche
83.19.21↔	Disinserzione di muscolo, tendine e fascia, Spalla e ascella	83.39.14↔	Asportazione di lesione di tendine, Estremità inferiore
83.19.22↔	Disinserzione di muscolo, tendine e fascia, Braccio e gomito	83.39.19↔	Asportazione di lesione di tendine, Altra localizzazione
83.19.23↔	Disinserzione di muscolo, tendine e fascia, Avambraccio	83.39.20↔	Asportazione di lesione di fascia, Testa e collo
83.19.24↔	Disinserzione di muscolo, tendine e fascia, Parete toracica, addome e dorso	83.39.21↔	Asportazione di lesione di fascia, Spalla e braccio
83.19.25↔	Disinserzione di muscolo, tendine e fascia, Regione inguinale e genitale e natiche	83.39.22↔	Asportazione di lesione di fascia, Parete toracica, addome e dorso
83.19.26↔	Disinserzione di muscolo, tendine e fascia, Estremità inferiore	83.39.23↔	Asportazione di lesione di fascia, Regione inguinale e genitale e natiche
83.19.29↔	Disinserzione di muscolo, tendine e fascia, Altra localizzazione	83.39.24↔	Asportazione di lesione di fascia, Estremità inferiore
83.19.30↔	Distacco del peduncolo dopo plastica con lembo, Testa e collo	83.39.29↔	Asportazione di lesione di fascia, Altra localizzazione
83.19.31↔	Distacco del peduncolo dopo plastica con lembo, Spalla e ascella	83.39.99↔	Asportazione di lesione di altri tessuti molli, altro
83.19.32↔	Distacco del peduncolo dopo plastica con lembo, Braccio e gomito	83.41↔	Asportazione di tendini per innesti
83.19.33↔	Distacco del peduncolo dopo plastica con lembo, Avambraccio	83.42.00↔	Altra tendinectomia, NAS
83.19.34↔	Distacco del peduncolo dopo plastica con lembo, Parete toracica, addome e dorso	83.42.10↔	Altra tendinectomia, Testa e collo
83.19.35↔	Distacco del peduncolo dopo plastica con lembo, Regione inguinale e genitale e natiche	83.42.11↔	Altra tendinectomia, Spalla e ascella
83.19.36↔	Distacco del peduncolo dopo plastica con lembo, Estremità inferiore	83.42.12↔	Altra tendinectomia, Braccio e gomito
83.19.39↔	Distacco del peduncolo dopo plastica con lembo, Altra localizzazione	83.42.13↔	Altra tendinectomia, Avambraccio
83.19.90↔	Altra sezione dei tessuti molli, Testa e collo	83.42.14↔	Altra tendinectomia, Parete toracica, addome e dorso
83.19.91↔	Altra sezione dei tessuti molli, Spalla e ascella	83.42.15↔	Altra tendinectomia, Regione inguinale e genitale e natiche
83.19.92↔	Altra sezione dei tessuti molli, Braccio e gomito	83.42.16↔	Altra tendinectomia, Estremità inferiore
83.19.93↔	Altra sezione dei tessuti molli, Avambraccio	83.42.19↔	Altra tendinectomia, Altra localizzazione
83.19.94↔	Altra sezione dei tessuti molli, Parete toracica, addome e dorso	83.42.99↔	Altra tendinectomia, altro
83.19.95↔	Altra sezione dei tessuti molli, Regione inguinale e genitale e natiche	83.44.00↔	Altra fasciectomia, NAS
83.19.96↔	Altra sezione dei tessuti molli, Estremità inferiore	83.44.10↔	Altra fasciectomia, Testa e collo
83.19.97↔	Altra sezione dei tessuti molli, Altra localizzazione	83.44.11↔	Altra fasciectomia, Spalla e ascella
83.19.99↔	Altra sezione dei tessuti molli, altro	83.44.12↔	Altra fasciectomia, Braccio e gomito
83.21.00↔	Biopsia dei tessuti molli, NAS	83.44.13↔	Altra fasciectomia, Avambraccio
83.21.10↔	Biopsia dei tessuti molli, Biopsia percutanea (agobiopsia) dei tessuti molli	83.44.14↔	Altra fasciectomia, Parete toracica, addome e dorso
83.21.11↔	Biopsia a cielo aperto dei tessuti molli	83.44.15↔	Altra fasciectomia, Regione inguinale e genitale e natiche
83.21.20↔	Biopsia dei tessuti molli, Biopsia percutanea (agobiopsia) di muscolo	83.44.16↔	Altra fasciectomia, Estremità inferiore
83.21.21↔	Biopsia a cielo aperto di muscolo	83.44.19↔	Altra fasciectomia, Altra localizzazione
83.21.30↔	Biopsia dei tessuti molli, Biopsia di borsa sinoviale	83.44.99↔	Altra fasciectomia, altro
83.21.99↔	Biopsia dei tessuti molli, altro	83.45.00↔	Altra miectomia, NAS
83.31.00↔	Asportazione di lesione delle guaine tendinee, NAS	83.45.10↔	Altra miectomia, Testa e collo
83.31.10↔	Asportazione di lesione delle guaine tendinee, Testa e collo	83.45.11↔	Altra miectomia, Spalla e ascella
83.31.11↔	Asportazione di lesione delle guaine tendinee, Spalla e ascella	83.45.12↔	Altra miectomia, Braccio e gomito
83.31.12↔	Asportazione di lesione delle guaine tendinee, Braccio e gomito	83.45.13↔	Altra miectomia, Avambraccio
83.31.13↔	Asportazione di lesione delle guaine tendinee, Avambraccio	83.45.14↔	Altra miectomia, Parete toracica, addome e dorso
83.31.14↔	Asportazione di lesione delle guaine tendinee, Parete toracica, addome e dorso	83.45.15↔	Altra miectomia, Regione inguinale e genitale e natiche
83.31.15↔	Asportazione di lesione delle guaine tendinee, Regione inguinale e genitale e natiche	83.45.16↔	Altra miectomia, Estremità inferiore
83.31.16↔	Asportazione di lesione delle guaine tendinee, Estremità inferiore	83.45.19↔	Altra miectomia, Altra localizzazione
83.31.19↔	Asportazione di lesione delle guaine tendinee, Altra localizzazione	83.45.99↔	Altra miectomia, altro
83.31.99↔	Asportazione di lesione delle guaine tendinee, altro	83.49.00↔	Altra asportazione di tessuti molli, NAS
83.32.00↔	Asportazione di lesione dei muscoli, NAS	83.49.10↔	Asportazione di guaina tendinea, Testa e collo
83.32.10↔	Asportazione di lesione dei muscoli, Testa e collo	83.49.11↔	Asportazione di guaina tendinea, Spalla e ascella
83.32.11↔	Asportazione di lesione dei muscoli, Spalla e braccio	83.49.12↔	Asportazione di guaina tendinea, Braccio e gomito
83.32.12↔	Asportazione di lesione dei muscoli, Parete toracica, addome e dorso	83.49.13↔	Asportazione di guaina tendinea, Avambraccio
		83.49.14↔	Asportazione di guaina tendinea, Parete toracica e dorso
		83.49.15↔	Asportazione di guaina tendinea, Regione inguinale e genitale e natiche
		83.49.16↔	Asportazione di guaina tendinea, Estremità inferiore
		83.49.19↔	Asportazione di guaina tendinea, Altra localizzazione
		83.49.20↔	Resezione compartimentale, Testa e collo
		83.49.21↔	Resezione compartimentale, Spalla e ascella
		83.49.22↔	Resezione compartimentale, Braccio e gomito
		83.49.23↔	Resezione compartimentale, Avambraccio
		83.49.24↔	Resezione compartimentale, Parete toracica, addome e dorso
		83.49.25↔	Resezione compartimentale, Regione inguinale e genitale e natiche

83.49.26↔	Resezione compartimentale, Estremità inferiore	83.71.14↔	Avanzamento di tendini, Parete toracica, addome e dorso
83.49.29↔	Resezione compartimentale, Altra localizzazione	83.71.15↔	Avanzamento di tendini, Regione inguinale e genitale e natiche
83.49.30↔	Altra asportazione di tessuti molli, Testa e collo	83.71.16↔	Avanzamento di tendini, Estremità inferiore
83.49.31↔	Altra asportazione di tessuti molli, Spalla e ascella	83.71.19↔	Avanzamento di tendini, Altra localizzazione
83.49.32↔	Altra asportazione di tessuti molli, Braccio e gomito	83.71.99↔	Avanzamento di tendini, altro
83.49.33↔	Altra asportazione di tessuti molli, Avambraccio	83.72.00↔	Arretramento di tendini, NAS
83.49.34↔	Altra asportazione di tessuti molli, Parete toracica, addome e dorso	83.72.10↔	Arretramento di tendini, Testa e collo
83.49.35↔	Altra asportazione di tessuti molli, Regione inguinale e genitale e natiche	83.72.11↔	Arretramento di tendini, Spalla e ascella
83.49.36↔	Altra asportazione di tessuti molli, Estremità inferiore	83.72.12↔	Arretramento di tendini, Braccio e gomito
83.49.39↔	Altra asportazione di tessuti molli, Altra localizzazione	83.72.13↔	Arretramento di tendini, Avambraccio
83.49.99↔	Altra asportazione di tessuti molli, altro	83.72.14↔	Arretramento di tendini, Parete toracica, addome e dorso
83.5x.00↔	Borsectomia, NAS	83.72.15↔	Arretramento di tendini, Regione inguinale e genitale e natiche
83.5x.10↔	Borsectomia, Testa e collo	83.72.16↔	Arretramento di tendini, Estremità inferiore
83.5x.11↔	Borsectomia, Spalla e ascella	83.72.19↔	Arretramento di tendini, Altra localizzazione
83.5x.12↔	Borsectomia, Braccio e gomito	83.72.99↔	Arretramento di tendini, altro
83.5x.13↔	Borsectomia, Avambraccio	83.73.00↔	Reinserzione di tendini, NAS
83.5x.14↔	Borsectomia, Parete toracica, addome e dorso	83.73.10↔	Reinserzione di tendini, Testa e collo
83.5x.15↔	Borsectomia, Regione inguinale e genitale e natiche	83.73.11↔	Reinserzione di tendini, Spalla e ascella
83.5x.16↔	Borsectomia, Estremità inferiore	83.73.12↔	Reinserzione di tendini, Braccio e gomito
83.5x.19↔	Borsectomia, Altra localizzazione	83.73.13↔	Reinserzione di tendini, Avambraccio
83.5x.99↔	Borsectomia, altro	83.73.14↔	Reinserzione di tendini, Parete toracica, addome e dorso
83.61.00↔	Sutura di guaina tendinea, NAS	83.73.15↔	Reinserzione di tendini, Regione inguinale e genitale e natiche
83.61.10↔	Sutura di guaina tendinea, Testa e collo	83.73.16↔	Reinserzione di tendini, Estremità inferiore
83.61.11↔	Sutura di guaina tendinea, Spalla e ascella	83.73.19↔	Reinserzione di tendini, Altra localizzazione
83.61.12↔	Sutura di guaina tendinea, Braccio e gomito	83.73.99↔	Reinserzione di tendini, altro
83.61.13↔	Sutura di guaina tendinea, Avambraccio	83.74.00↔	Reinserzione di muscoli, NAS
83.61.14↔	Sutura di guaina tendinea, Parete toracica, addome e dorso	83.74.10↔	Reinserzione di muscoli, Testa e collo
83.61.15↔	Sutura di guaina tendinea, Regione inguinale e genitale e natiche	83.74.11↔	Reinserzione di muscoli, Spalla e ascella
83.61.16↔	Sutura di guaina tendinea, Estremità inferiore	83.74.12↔	Reinserzione di muscoli, Braccio e gomito
83.61.19↔	Sutura di guaina tendinea, Altra localizzazione	83.74.13↔	Reinserzione di muscoli, Avambraccio
83.61.99↔	Sutura di guaina tendinea, altro	83.74.14↔	Reinserzione di muscoli, Parete toracica, addome e dorso
83.62.00↔	Sutura differita di tendini, NAS	83.74.15↔	Reinserzione di muscoli, Regione inguinale e genitale
83.62.10↔	Sutura differita di tendini, Testa e collo	83.74.16↔	Reinserzione di muscoli, Estremità inferiore
83.62.11↔	Sutura differita di tendini, Spalla e ascella	83.74.19↔	Reinserzione di muscoli, Altra localizzazione
83.62.12↔	Sutura differita di tendini, Braccio e gomito	83.74.99↔	Reinserzione di muscoli, altro
83.62.13↔	Sutura differita di tendini, Avambraccio	83.75.00↔	Trasferimento o trapianto di tendini, NAS
83.62.14↔	Sutura differita di tendini, Parete toracica, addome e dorso	83.75.10↔	Trasferimento o trapianto di tendini, Testa e collo
83.62.15↔	Sutura differita di tendini, Regione inguinale e genitale e natiche	83.75.11↔	Trasferimento o trapianto di tendini, Spalla e ascella
83.62.16↔	Sutura differita di tendini, Estremità inferiore	83.75.12↔	Trasferimento o trapianto di tendini, Braccio e gomito
83.62.19↔	Sutura differita di tendini, Altra localizzazione	83.75.13↔	Trasferimento o trapianto di tendini, Avambraccio
83.62.99↔	Sutura differita di tendini, altro	83.75.14↔	Trasferimento o trapianto di tendini, Parete toracica, addome e dorso
83.64.00↔	Altra sutura di tendini, NAS	83.75.15↔	Trasferimento o trapianto di tendini, Regione inguinale e genitale e natiche
83.64.10↔	Altra sutura di tendini, Testa e collo	83.75.16↔	Trasferimento o trapianto di tendini, Estremità inferiore
83.64.11↔	Altra sutura di tendini, Spalla e ascella	83.75.19↔	Trasferimento o trapianto di tendini, Altra localizzazione
83.64.12↔	Altra sutura di tendini, Braccio e gomito	83.75.99↔	Trasferimento o trapianto di tendini, altro
83.64.13↔	Altra sutura di tendini, Avambraccio	83.76.00↔	Altra trasposizione di tendini, NAS
83.64.14↔	Altra sutura di tendini, Parete toracica, addome e dorso	83.76.10↔	Altra trasposizione di tendini, Testa e collo
83.64.15↔	Altra sutura di tendini, Regione inguinale e genitale e natiche	83.76.11↔	Altra trasposizione di tendini, Spalla e ascella
83.64.16↔	Altra sutura di tendini, Estremità inferiore	83.76.12↔	Altra trasposizione di tendini, Braccio e gomito
83.64.19↔	Altra sutura di tendini, Altra localizzazione	83.76.13↔	Altra trasposizione di tendini, Avambraccio
83.64.99↔	Altra sutura di tendini, altro	83.76.14↔	Altra trasposizione di tendini, Parete toracica e dorso
83.65.00↔	Altra sutura di muscoli o fasce, NAS	83.76.15↔	Altra trasposizione di tendini, Regione inguinale e genitale e natiche
83.65.10↔	Altra sutura di muscoli o fasce, Testa e collo	83.76.16↔	Altra trasposizione di tendini, Estremità inferiore
83.65.11↔	Altra sutura di muscoli o fasce, Spalla e ascella	83.76.19↔	Altra trasposizione di tendini, Altra localizzazione
83.65.12↔	Altra sutura di muscoli o fasce, Braccio e gomito	83.76.99↔	Altra trasposizione di tendini, altro
83.65.13↔	Altra sutura di muscoli o fasce, Avambraccio	83.77.00↔	Trasferimento o trapianto di muscoli, NAS
83.65.14↔	Altra sutura di muscoli o fasce, Parete toracica, addome e dorso	83.77.10↔	Trasferimento o trapianto di muscoli, Testa e collo
83.65.15↔	Altra sutura di muscoli o fasce, Regione inguinale e genitale e natiche	83.77.11↔	Trasferimento o trapianto di muscoli, Spalla e ascella
83.65.16↔	Altra sutura di muscoli o fasce, Estremità inferiore	83.77.12↔	Trasferimento o trapianto di muscoli, Braccio e gomito
83.65.19↔	Altra sutura di muscoli o fasce, Altra localizzazione	83.77.13↔	Trasferimento o trapianto di muscoli, Avambraccio
83.65.99↔	Altra sutura di muscoli o fasce, altro	83.77.14↔	Trasferimento o trapianto di muscoli, Parete toracica, addome e dorso
83.71.00↔	Avanzamento di tendini, NAS	83.77.15↔	Trasferimento o trapianto di muscoli, Regione inguinale e genitale e natiche
83.71.10↔	Avanzamento di tendini, Testa e collo	83.77.16↔	Trasferimento o trapianto di muscoli, Estremità inferiore
83.71.11↔	Avanzamento di tendini, Spalla e ascella	83.77.19↔	Trasferimento o trapianto di muscoli, Altra localizzazione
83.71.12↔	Avanzamento di tendini, Braccio e gomito	83.77.99↔	Trasferimento o trapianto di muscoli, altro
83.71.13↔	Avanzamento di tendini, Avambraccio		

83.79↔	Altra trasposizione di muscoli	83.85.15↔	Allungamento di muscolo o tendine, Regione inguinale e genitale e natiche
83.81.00↔	Innesto tendineo, NAS	83.85.16↔	Allungamento di muscolo o tendine, Estremità inferiore
83.81.10↔	Innesto tendineo, Testa e collo	83.85.19↔	Allungamento di muscolo o tendine, Altra localizzazione
83.81.11↔	Innesto tendineo, Spalla e ascella	83.85.20↔	Accorciamento di muscolo o tendine, Testa e collo
83.81.12↔	Innesto tendineo, Braccio e gomito	83.85.21↔	Accorciamento di muscolo o tendine, Spalla e ascella
83.81.13↔	Innesto tendineo, Avambraccio	83.85.22↔	Accorciamento di muscolo o tendine, Braccio e gomito
83.81.14↔	Innesto tendineo, Parete toracica, addome e dorso	83.85.23↔	Accorciamento di muscolo o tendine, Avambraccio
83.81.15↔	Innesto tendineo, Regione inguinale e genitale e natiche	83.85.24↔	Accorciamento di muscolo o tendine, Parete toracica, addome e dorso
83.81.16↔	Innesto tendineo, Estremità inferiore	83.85.25↔	Accorciamento di muscolo o tendine, Regione inguinale e genitale e natiche
83.81.19↔	Innesto tendineo, Altra localizzazione	83.85.26↔	Accorciamento di muscolo o tendine, Estremità inferiore
83.81.99↔	Innesto tendineo, altro	83.85.29↔	Accorciamento di muscolo o tendine, Altra localizzazione
83.82.00↔	Innesto di muscoli o fasce, NAS	83.85.99↔	Altri cambiamenti di lunghezza di muscoli e tendini, altro
83.82.10↔	Innesto di fascia, Testa e collo	83.86↔	Plastica del quadricipite
83.82.11↔	Innesto di fascia, Spalla e ascella	83.87.00↔	Altri interventi di plastica sui muscoli, NAS
83.82.12↔	Innesto di fascia, Braccio e gomito	83.87.10↔	Mioplastica, Testa e collo
83.82.13↔	Innesto di fascia, Avambraccio	83.87.11↔	Mioplastica, Spalla e ascella
83.82.14↔	Innesto di fascia, Parete toracica, addome e dorso	83.87.12↔	Mioplastica, Braccio e gomito
83.82.15↔	Innesto di fascia, Regione inguinale e genitale e natiche	83.87.13↔	Mioplastica, Avambraccio
83.82.16↔	Innesto di fascia, Estremità inferiore	83.87.14↔	Mioplastica, Parete toracica, addome e dorso
83.82.19↔	Innesto di fascia, Altra localizzazione	83.87.15↔	Mioplastica, Regione inguinale e genitale e natiche
83.82.20↔	Innesto di lembo muscolare o fasciale locale, Testa e collo	83.87.16↔	Mioplastica, Estremità inferiore
83.82.21↔	Innesto di lembo muscolare o fasciale locale, Spalla e ascella	83.87.19↔	Mioplastica, Altra localizzazione
83.82.22↔	Innesto di lembo muscolare o fasciale locale, Braccio e gomito	83.87.90↔	Altri interventi di plastica sui muscoli, Testa e collo
83.82.23↔	Innesto di lembo muscolare o fasciale locale, Avambraccio	83.87.91↔	Altri interventi di plastica sui muscoli, Spalla e ascella
83.82.24↔	Innesto di lembo muscolare o fasciale locale, Parete toracica, addome e dorso	83.87.92↔	Altri interventi di plastica sui muscoli, Braccio e gomito
83.82.25↔	Innesto di lembo muscolare o fasciale locale, Regione inguinale e genitale e natiche	83.87.93↔	Altri interventi di plastica sui muscoli, Avambraccio
83.82.26↔	Innesto di lembo muscolare o fasciale locale, Estremità inferiore	83.87.94↔	Altri interventi di plastica sui muscoli, Parete toracica, addome e dorso
83.82.29↔	Innesto di lembo muscolare o fasciale locale, Altra localizzazione	83.87.95↔	Altri interventi di plastica sui muscoli, Regione inguinale e genitale e natiche
83.82.30↔	Innesto di lembo osteomiocutaneo o osteofasciocutaneo, Testa e collo	83.87.96↔	Altri interventi di plastica sui muscoli, Estremità inferiore
83.82.31↔	Innesto di lembo osteomiocutaneo o osteofasciocutaneo, Spalla e ascella	83.87.97↔	Altri interventi di plastica sui muscoli, Altra localizzazione
83.82.32↔	Innesto di lembo osteomiocutaneo o osteofasciocutaneo, Braccio e gomito	83.87.99↔	Altri interventi di plastica sui muscoli, altro
83.82.33↔	Innesto di lembo osteomiocutaneo o osteofasciocutaneo, Avambraccio	83.88.00↔	Altri interventi di plastica sui tendini, NAS
83.82.34↔	Innesto di lembo osteomiocutaneo o osteofasciocutaneo, Parete toracica, addome e dorso	83.88.10↔	Rinforzo di tendine, Testa e collo
83.82.35↔	Innesto di lembo osteomiocutaneo o osteofasciocutaneo, Regione inguinale e genitale e natiche	83.88.11↔	Rinforzo di tendine, Spalla e ascella
83.82.36↔	Innesto di lembo osteomiocutaneo o osteofasciocutaneo, Estremità inferiore	83.88.12↔	Rinforzo di tendine, Braccio e gomito
83.82.39↔	Innesto di lembo osteomiocutaneo o osteofasciocutaneo, Altra localizzazione	83.88.13↔	Rinforzo di tendine, Avambraccio
83.82.40↔	Innesto di altro lembo con anastomosi microvascolare da muscolo o fascia, Testa e collo	83.88.14↔	Rinforzo di tendine, Parete toracica, addome e dorso
83.82.41↔	Innesto di altro lembo con anastomosi microvascolare da muscolo o fascia, Spalla e ascella	83.88.15↔	Rinforzo di tendine, Regione inguinale e genitale e natiche
83.82.42↔	Innesto di altro lembo con anastomosi microvascolare da muscolo o fascia, Braccio e gomito	83.88.16↔	Rinforzo di tendine, Estremità inferiore
83.82.43↔	Innesto di altro lembo con anastomosi microvascolare da muscolo o fascia, Avambraccio	83.88.19↔	Rinforzo di tendine, Altra localizzazione
83.82.44↔	Innesto di altro lembo con anastomosi microvascolare da muscolo o fascia, Parete toracica, addome e dorso	83.88.20↔	Tenoplastica sostitutiva, Testa e collo
83.82.45↔	Innesto di altro lembo con anastomosi microvascolare da muscolo o fascia, Regione inguinale e genitale e natiche	83.88.21↔	Tenoplastica sostitutiva, Spalla e ascella
83.82.46↔	Innesto di altro lembo con anastomosi microvascolare da muscolo o fascia, Estremità inferiore	83.88.22↔	Tenoplastica sostitutiva, Braccio e gomito
83.82.47↔	Innesto di altro lembo con anastomosi microvascolare da muscolo o fascia, Altra localizzazione	83.88.23↔	Tenoplastica sostitutiva, Avambraccio
83.82.99↔	Innesto di muscoli o fasce, altro	83.88.24↔	Tenoplastica sostitutiva, Parete toracica, addome e dorso
83.85.00↔	Altri cambiamenti di lunghezza di muscoli e tendini, NAS	83.88.25↔	Tenoplastica sostitutiva, Regione inguinale e genitale e natiche
83.85.10↔	Allungamento di muscolo o tendine, Testa e collo	83.88.26↔	Tenoplastica sostitutiva, Estremità inferiore
83.85.11↔	Allungamento di muscolo o tendine, Spalla e ascella	83.88.29↔	Tenoplastica sostitutiva, Altra localizzazione
83.85.12↔	Allungamento di muscolo o tendine, Braccio e gomito	83.88.30↔	Creazione di un letto per l'innesto di tendini, Testa e collo
83.85.13↔	Allungamento di muscolo o tendine, Avambraccio	83.88.31↔	Creazione di un letto per l'innesto di tendini, Spalla e ascella
83.85.14↔	Allungamento di muscolo o tendine, Parete toracica, addome e dorso	83.88.32↔	Creazione di un letto per l'innesto di tendini, Braccio e gomito
		83.88.33↔	Creazione di un letto per l'innesto di tendini, Avambraccio
		83.88.34↔	Creazione di un letto per l'innesto di tendini, Parete toracica, addome e dorso
		83.88.35↔	Creazione di un letto per l'innesto di tendini, Regione inguinale e genitale e natiche
		83.88.36↔	Creazione di un letto per l'innesto di tendini, Estremità inferiore
		83.88.39↔	Creazione di un letto per l'innesto di tendini, Altra localizzazione
		83.88.40↔	Tenodesi, Testa e collo
		83.88.41↔	Tenodesi, Spalla e ascella
		83.88.42↔	Tenodesi, Braccio e gomito
		83.88.43↔	Tenodesi, Avambraccio
		83.88.44↔	Tenodesi, Parete toracica, addome e dorso
		83.88.45↔	Tenodesi, Regione inguinale e genitale e natiche
		83.88.46↔	Tenodesi, Estremità inferiore
		83.88.49↔	Tenodesi, Altra localizzazione

83.88.90↔	Altri interventi di plastica sui tendini, Testa e collo	83.91.10↔	Lisi di aderenze di muscoli, tendini, fasce e borse, Testa e collo
83.88.91↔	Altri interventi di plastica sui tendini, Spalla e ascella	83.91.11↔	Lisi di aderenze di muscoli, tendini, fasce e borse, Spalla e ascella
83.88.92↔	Altri interventi di plastica sui tendini, Braccio e gomito	83.91.12↔	Lisi di aderenze di muscoli, tendini, fasce e borse, Braccio e gomito
83.88.93↔	Altri interventi di plastica sui tendini, Avambraccio	83.91.13↔	Lisi di aderenze di muscoli, tendini, fasce e borse, Avambraccio
83.88.94↔	Altri interventi di plastica sui tendini, Parete toracica, addome e dorso	83.91.14↔	Lisi di aderenze di muscoli, tendini, fasce e borse, Parete toracica, addome e dorso
83.88.95↔	Altri interventi di plastica sui tendini, Regione inguinale e genitale e natiche	83.91.15↔	Lisi di aderenze di muscoli, tendini, fasce e borse, Regione inguinale e genitale e natiche
83.88.96↔	Altri interventi di plastica sui tendini, Estremità inferiore	83.91.16↔	Lisi di aderenze di muscoli, tendini, fasce e borse, Estremità inferiore
83.88.97↔	Altri interventi di plastica sui tendini, Altra localizzazione	83.91.19↔	Lisi di aderenze di muscoli, tendini, fasce e borse, Altra localizzazione
83.88.99↔	Altri interventi di plastica sui tendini, altro	83.91.99↔	Lisi di aderenze di muscoli, tendini, fasce e borse, altro
83.89.00↔	Altri interventi di plastica sulle fasce, NAS	83.99.00↔	Altri interventi su muscoli, tendini, fasce e borse, NAS
83.89.10↔	Allungamento, accorciamento o raddoppiamento di fascia, Testa e collo	83.99.10↔	Altri interventi su tendini, Testa e collo
83.89.11↔	Allungamento, accorciamento o raddoppiamento di fascia, Spalla e ascella	83.99.11↔	Altri interventi su tendini, Spalla e ascella
83.89.12↔	Allungamento, accorciamento o raddoppiamento di fascia, Braccio e gomito	83.99.12↔	Altri interventi su tendini, Braccio e gomito
83.89.13↔	Allungamento, accorciamento o raddoppiamento di fascia, Avambraccio	83.99.13↔	Altri interventi su tendini, Avambraccio
83.89.14↔	Allungamento, accorciamento o raddoppiamento di fascia, Parete toracica, addome e dorso	83.99.14↔	Altri interventi su tendini, Parete toracica, addome e dorso
83.89.15↔	Allungamento, accorciamento o raddoppiamento di fascia, Regione inguinale e genitale e natiche	83.99.15↔	Altri interventi su tendini, Regione inguinale e genitale e natiche
83.89.16↔	Allungamento, accorciamento o raddoppiamento di fascia, Estremità inferiore	83.99.16↔	Altri interventi su tendini, Estremità inferiore
83.89.19↔	Allungamento, accorciamento o raddoppiamento di fascia, Altra localizzazione	83.99.19↔	Altri interventi su tendini, Altra localizzazione
83.89.20↔	Copertura di difetto della fascia, Testa e collo	83.99.20↔	Altri interventi su muscoli, fasce e borse, Testa e collo
83.89.21↔	Copertura di difetto della fascia, Spalla e ascella	83.99.21↔	Altri interventi su muscoli, fasce e borse, Spalla e ascella
83.89.22↔	Copertura di difetto della fascia, Braccio e gomito	83.99.22↔	Altri interventi su muscoli, fasce e borse, Braccio e gomito
83.89.23↔	Copertura di difetto della fascia, Avambraccio	83.99.23↔	Altri interventi su muscoli, fasce e borse, Avambraccio
83.89.24↔	Copertura di difetto della fascia, Parete toracica, addome e dorso	83.99.24↔	Altri interventi su muscoli, fasce e borse, Parete toracica, addome e dorso
83.89.25↔	Copertura di difetto della fascia, Regione inguinale e genitale e natiche	83.99.25↔	Altri interventi su muscoli, fasce e borse, Regione inguinale e genitale e natiche
83.89.26↔	Copertura di difetto della fascia, Estremità inferiore	83.99.26↔	Altri interventi su muscoli, fasce e borse, Estremità inferiore
83.89.29↔	Copertura di difetto della fascia, Altra localizzazione	83.99.29↔	Altri interventi su muscoli, fasce e borse, Altra localizzazione
83.89.90↔	Altri interventi di plastica sulle fasce, Testa e collo	83.99.30↔	Revisione (senza sostituzione) di stimolatore dei muscoli scheletrici
83.89.91↔	Altri interventi di plastica sulle fasce, Spalla e ascella	83.99.99↔	Altri interventi su muscoli, tendini, fasce e borse, altro
83.89.92↔	Altri interventi di plastica sulle fasce, Braccio e gomito	86.84.00↔	Correzione di cicatrice o briglia retrattile della cute, NAS
83.89.93↔	Altri interventi di plastica sulle fasce, Avambraccio	86.84.10↔	Correzione di cicatrice o briglia retrattile della cute del capo
83.89.94↔	Altri interventi di plastica sulle fasce, Parete toracica, addome e dorso	86.84.13↔	Correzione di cicatrice o briglia retrattile della cute dell'avambraccio
83.89.95↔	Altri interventi di plastica sulle fasce, Regione inguinale e genitale e natiche	86.84.14↔	Correzione di cicatrice o briglia retrattile della cute della mano
83.89.96↔	Altri interventi di plastica sulle fasce, Estremità inferiore	86.84.17↔	Correzione di cicatrice o briglia retrattile della cute della regione inguinale e genitale o delle natiche
83.89.97↔	Altri interventi di plastica sulle fasce, Altra localizzazione	86.84.18↔	Correzione di cicatrice o briglia retrattile della cute delle estremità inferiori
83.89.99↔	Altri interventi di plastica sulle fasce, altro	86.84.19↔	Correzione di cicatrice o briglia retrattile della cute in altra sede
83.91.00↔	Lisi di aderenze di muscoli, tendini, fasce e borse, NAS	86.84.99↔	Correzione di cicatrice o briglia retrattile della cute, altro

ADRG I28**Altri interventi su ossa o tessuto connettivo**

Almeno una Procedura nella tabella I28-1

DRG I28A**Interventi complessi su ossa o tessuto connettivo**

Procedura nella tabella I28-2 o almeno una Procedura nella tabella I28-3

DRG I28B**Interventi moderatamente complessi su ossa o tessuto connettivo**

Almeno una Procedura nella tabella I28-4

DRG I28C**Altri interventi su ossa o tessuto connettivo**

Procedura I28-1

01.14.00↔	Biopsia a cielo aperto del cervello, NAS	04.04.00↔	Altra incisione dei nervi cranici e periferici, NAS
01.14.10↔	Biopsia stereotassica a cielo aperto del cervello	04.04.10↔	Altra incisione del nervo vestibolo-cocleare
01.14.99↔	Biopsia a cielo aperto del cervello, altro	04.04.11↔	Altra incisione del tratto intracranico di altri nervi cranici e gangli
01.24.00↔	Altra craniotomia, NAS	04.04.20↔	Altra incisione del tratto extracranico di nervi cranici
01.24.10↔	Altra craniotomia con decompressione	04.04.30↔	Altra incisione del plesso brachiale
01.24.11↔	Altra craniotomia per evacuazione di ematoma epidurale	04.04.31↔	Altra incisione di nervi della spalla
01.24.12↔	Altra craniotomia per evacuazione di empiema epidurale	04.04.32↔	Altra incisione di nervi del braccio e della mano
01.24.13↔	Altra craniotomia, Inserzione di materiale alloplastico o di sistema di somministrazione farmacologica nelle ossa del cranio o nello spazio epidurale	04.04.33↔	Altra incisione di nervi del tronco e delle estremità inferiori
01.24.14↔	Altra craniotomia, rimozione di materiale alloplastico o di sistema di somministrazione farmacologica dalle ossa del cranio o dallo spazio epidurale	04.04.99↔	Altra incisione dei nervi cranici e periferici, altro
01.24.15↔	Altra craniotomia, Rimozione di corpo estraneo dalle ossa del cranio o dallo spazio epidurale	04.06.00↔	Altre gangliectomie di nervi cranici o periferici, NAS
01.24.16↔	Altra craniotomia, altro drenaggio di liquido epidurale o per altri motivi	04.06.10↔	Gangliectomia di gangli intracranici
01.24.20↔	Craniotomia della calotta quale approccio chirurgico, NAS	04.06.20↔	Gangliectomia di altri gangli periferici
01.24.21↔	Trapanazione della calotta quale approccio chirurgico	04.06.99↔	Altra gangliectomia di gangli cranici o periferici, altro
01.24.22↔	Apertura del cranio guidata da stereotassi attraverso la calotta quale approccio chirurgico	04.07.00↔	Altra resezione o asportazione di nervi cranici e periferici, NAS
01.24.29↔	Craniotomia della calotta quale approccio chirurgico, altro	04.07.10↔	Resezione di nervi per innesto
01.24.30↔	Approccio attraverso la base del cranio, NAS	04.07.11↔	Rimozione di innesto di nervo
01.24.31↔	Approccio attraverso la base del cranio, transorale	04.07.20↔	Altra resezione o asportazione di nervi intracranici
01.24.32↔	Approccio attraverso la base del cranio, transorale con scissione del palato molle	04.07.30↔	Altra resezione o asportazione del tratto extracranico di nervi cranici
01.24.33↔	Approccio attraverso la base del cranio, transorale con scissione del palato molle e duro	04.07.40↔	Altra resezione o asportazione del plesso brachiale
01.24.34↔	Approccio attraverso la base del cranio, transfenoidale	04.07.41↔	Altra resezione o asportazione di nervi della spalla
01.24.35↔	Approccio attraverso la base del cranio, transetmoidale	04.07.42↔	Altra resezione o asportazione di nervi del braccio e della mano
01.24.36↔	Approccio attraverso la base del cranio, transmastoideo	04.07.43↔	Altra resezione o asportazione di nervi del tronco e delle estremità inferiori
01.24.37↔	Approccio attraverso la base del cranio, translabirintico	04.07.99↔	Altra resezione o asportazione di nervi cranici e periferici, altro
01.24.38↔	Approccio attraverso la base del cranio, transpiramidale	04.08.00↔	Fenestrazione della guaina del nervo ottico, NAS
01.24.39↔	Approccio attraverso la base del cranio, altro	04.08.10↔	Altri interventi sul nervo ottico
01.24.3a↔	Approccio attraverso la base del cranio, transcondilico	04.08.99↔	Fenestrazione della guaina del nervo ottico, altro
01.24.3b↔	Approccio attraverso la base del cranio, transorbitale	04.11.00↔	Biopsia chiusa [percutanea] [agobiopsia] di nervi cranici o periferici o di gangli, NAS
01.24.3c↔	Approccio attraverso la base del cranio, con osteotomia tipo Le Fort I	04.11.10↔	Biopsia chiusa [percutanea] [agobiopsia] del tratto intracranico di nervi cranici
01.24.99↔	Altra craniotomia, altro	04.11.20↔	Biopsia chiusa [percutanea] [agobiopsia] del tratto extracranico di nervi cranici
01.25.00↔	Altra craniectomia, NAS	04.11.30↔	Biopsia chiusa [percutanea] [agobiopsia] del plesso brachiale
01.25.10↔	Altra craniectomia con decompressione	04.11.31↔	Biopsia chiusa [percutanea] [agobiopsia] di nervi del braccio e della mano
01.25.11↔	Altra craniectomia per evacuazione di ematoma epidurale	04.11.39↔	Biopsia chiusa [percutanea] [agobiopsia] di altri nervi
01.25.12↔	Altra craniectomia per evacuazione di empiema epidurale	04.11.40↔	Biopsia chiusa [percutanea] [agobiopsia] di nervi delle estremità inferiori
01.25.13↔	Altra craniectomia per rimozione di corpo estraneo dalle ossa del cranio o dallo spazio epidurale	04.11.99↔	Biopsia chiusa [percutanea] [agobiopsia] di nervi cranici o periferici o di gangli, altro
01.25.14↔	Altra craniectomia, Inserzione di materiale alloplastico o di sistema di somministrazione farmacologica nelle ossa del cranio o nello spazio epidurale	04.12.00↔	Biopsia a cielo aperto di nervi cranici o periferici o dei gangli, NAS
01.25.19↔	Altra craniectomia, per drenaggio di liquido epidurale o per altri motivi	04.12.10↔	Biopsia a cielo aperto del tratto intracranico di nervi cranici
01.25.20↔	Altra craniectomia, Nuova craniectomia con inserzione di drenaggio	04.12.20↔	Biopsia a cielo aperto del tratto extracranico di nervi cranici
01.25.21↔	Altra craniectomia, Nuova craniectomia per rimozione di materiale alloplastico o di sistema di somministrazione farmacologica dalle ossa del cranio o dallo spazio epidurale	04.12.30↔	Biopsia a cielo aperto del plesso brachiale
01.25.99↔	Altra craniectomia, altro	04.12.31↔	Biopsia a cielo aperto di nervi della spalla
04.03.00↔	Sezione o compressione mirata di altri nervi cranici e periferici, NAS	04.12.32↔	Biopsia a cielo aperto di nervi del braccio e della mano
04.03.10↔	Sezione o compressione mirata del nervo vestibolo-cocleare	04.12.33↔	Biopsia a cielo aperto di nervi del tronco
04.03.11↔	Sezione o compressione mirata del tratto intracranico di altri nervi cranici e gangli	04.12.34↔	Biopsia a cielo aperto di nervi del plesso lombosacrale
04.03.20↔	Sezione o compressione mirata di nervi cranici nel tratto extracranico	04.12.35↔	Biopsia a cielo aperto di nervi delle estremità inferiori
04.03.30↔	Sezione o compressione mirata del plesso brachiale	04.12.99↔	Biopsia a cielo aperto di nervi cranici o periferici o dei gangli, altro
04.03.31↔	Sezione o compressione mirata di nervi della spalla	04.2x.00↔	Distruzione di nervi cranici e periferici e di gangli, NAS
04.03.32↔	Sezione o compressione mirata di nervi del braccio e della mano	04.2x.10↔	Distruzione del tratto intracranico di nervi e gangli cranici
04.03.33↔	Sezione o compressione mirata di nervi del tronco e delle estremità inferiori	04.2x.20↔	Distruzione del tratto extracranico di nervi cranici
04.03.99↔	Sezione o compressione mirata di altri nervi cranici e periferici, altro	04.2x.30↔	Distruzione del plesso brachiale
		04.2x.31↔	Distruzione di nervi della spalla
		04.2x.32↔	Distruzione di nervi del braccio e della mano
		04.2x.33↔	Distruzione di nervi del tronco e del plesso lombosacrale
		04.2x.34↔	Distruzione di nervi della gamba e del piede
		04.2x.39↔	Distruzione di altri nervi o gangli periferici
		04.2x.99↔	Distruzione di nervi cranici e periferici e di gangli, altro
		04.42.00↔	Altra decompressione di nervi cranici, NAS
		04.42.10↔	Altra decompressione di nervi cranici, intracranica
		04.42.20↔	Altra decompressione di nervi cranici, extracranica
		04.42.99↔	Altra decompressione di nervi cranici, altro

04.49.00↔	Altre decompressioni di nervi periferici o di gangli o separazione di aderenze, NAS	04.79.13↔	Innesto e trasposizione di nervi del braccio e della mano con sutura epineurale
04.49.10↔	Altra decompressione o separazione di aderenze del plesso brachiale	04.79.14↔	Innesto e trasposizione di nervi del tronco e delle estremità inferiori con sutura epineurale
04.49.11↔	Altra decompressione o separazione di aderenze di nervi della spalla	04.79.19↔	Innesto e trasposizione del tratto extracranico di nervi cranici con sutura epineurale, altro
04.49.12↔	Altra decompressione o separazione di aderenze di nervi del braccio	04.79.20↔	Innesto e trasposizione di nervo con sutura interfascicolare
04.49.13↔	Altra decompressione o separazione di aderenze di nervi della mano	04.79.21↔	Innesto e trasposizione del tratto extracranico di nervi cranici con sutura interfascicolare
04.49.14↔	Altra decompressione o separazione di aderenze del plesso lombosacrale, inguine e pavimento pelvico	04.79.22↔	Innesto e trasposizione del plesso brachiale con sutura interfascicolare
04.49.15↔	Altra decompressione o separazione di aderenze di nervi della gamba	04.79.23↔	Innesto e trasposizione di nervi della spalla con sutura interfascicolare
04.49.16↔	Altra decompressione o separazione di aderenze di nervi del piede	04.79.24↔	Innesto e trasposizione di nervi del braccio e della mano con sutura interfascicolare
04.49.99↔	Altra decompressione o separazione di aderenze di altri nervi periferici o gangli	04.79.25↔	Innesto e trasposizione di nervi del tronco e delle estremità inferiore con sutura interfascicolare
04.6x.00↔	Trasposizione di nervi cranici e periferici, NAS	04.79.29↔	Innesto e trasposizione di nervo con sutura interfascicolare, altro
04.6x.10↔	Trasposizione del tratto extracranico di nervi cranici con sutura epineurale primaria	04.79.99↔	Altra neuroplastica, altro
04.6x.11↔	Trasposizione del tratto extracranico di nervi cranici con sutura epineurale secondaria	04.92.00↔	Inserzione o sostituzione di elettrodo(i) di neurostimolatore periferico, NAS
04.6x.12↔	Trasposizione del tratto extracranico di nervi cranici con sutura interfascicolare primaria e secondaria	04.92.10↔	Inserzione o sostituzione di elettrodo(i) di neurostimolatore periferico temporaneo, sistema a elettrodo singolo, (stimolazione di prova)
04.6x.20↔	Trasposizione del plesso brachiale con sutura epineurale primaria	04.92.11↔	Inserzione o sostituzione di elettrodo(i) di neurostimolatore periferico temporaneo, sistema a più elettrodi, (stimolazione di prova)
04.6x.21↔	Trasposizione del plesso brachiale con sutura epineurale secondaria	04.92.20↔	Inserzione o sostituzione di elettrodo(i) di neurostimolatore periferico permanente, elettrodo cilindrico, sistema a elettrodo singolo, percutanea
04.6x.22↔	Trasposizione del plesso brachiale con sutura interfascicolare primaria	04.92.21↔	Inserzione o sostituzione di elettrodo(i) di neurostimolatore periferico permanente, elettrodo cilindrico, sistema a più elettrodi, percutanea
04.6x.23↔	Trasposizione del plesso brachiale con sutura interfascicolare secondaria	04.92.30↔	Inserzione o sostituzione di elettrodo(i) di neurostimolatore periferico permanente, elettrodo piatto, sistema a elettrodo singolo, chirurgica a cielo aperto
04.6x.30↔	Trasposizione di nervi della spalla con sutura epineurale primaria e secondaria	04.92.31↔	Inserzione o sostituzione di elettrodo(i) di neurostimolatore periferico permanente, elettrodo piatto, sistema a più elettrodi, chirurgica a cielo aperto
04.6x.31↔	Trasposizione di nervi della spalla con sutura interfascicolare primaria e secondaria	04.92.40↔	Inserzione o sostituzione di elettrodo stimolatore del nervo vago
04.6x.40↔	Trasposizione di nervi del braccio con sutura epineurale primaria	04.92.99↔	Inserzione o sostituzione di elettrodo(i) di neurostimolatore periferico, altro
04.6x.41↔	Trasposizione di nervi del braccio con sutura epineurale secondaria	04.93.00↔	Rimozione di elettrodo(i) di neurostimolatore periferico, NAS
04.6x.42↔	Trasposizione di nervi del braccio con sutura interfascicolare primaria	04.93.10↔	Rimozione di elettrodo(i) di neurostimolatore periferico, elettrodo cilindrico, sistema a elettrodo singolo
04.6x.43↔	Trasposizione di nervi del braccio con sutura interfascicolare secondaria	04.93.11↔	Rimozione di elettrodo(i) di neurostimolatore periferico, elettrodo cilindrico, sistema a più elettrodi
04.6x.50↔	Trasposizione di nervi del tronco e delle estremità inferiori con sutura epineurale primaria e secondaria	04.93.20↔	Rimozione di elettrodo(i) di neurostimolatore periferico, elettrodo piatto, sistema a elettrodo singolo
04.6x.51↔	Trasposizione di nervi del tronco e delle estremità inferiori con sutura interfascicolare primaria e secondaria	04.93.21↔	Rimozione di elettrodo(i) di neurostimolatore periferico, elettrodo piatto, sistema a più elettrodi
04.6x.60↔	Trasposizione di nervi della mano con sutura interfascicolare primaria e secondaria	04.93.40↔	Rimozione di elettrodo del nervo vago
04.6x.70↔	Trasposizione con neurolisi e decompressione del tratto extracranico di nervi cranici	04.93.99↔	Rimozione di elettrodo(i) di neurostimolatore periferico, altro
04.6x.71↔	Trasposizione con neurolisi e decompressione del plesso brachiale o di nervi della spalla	04.94.10↔	Revisione (senza sostituzione) di elettrodo(i) di neurostimolatore periferico, NAS
04.6x.72↔	Trasposizione con neurolisi e decompressione di nervi del braccio	04.94.11↔	Revisione (senza sostituzione) di elettrodo(i) di neurostimolatore periferico, elettrodo cilindrico, sistema a elettrodo singolo
04.6x.73↔	Trasposizione con neurolisi e decompressione di nervi della mano	04.94.12↔	Revisione (senza sostituzione) di elettrodo(i) di neurostimolatore periferico, elettrodo cilindrico, sistema a più elettrodi
04.6x.74↔	Trasposizione con neurolisi e decompressione di nervi del tronco e delle estremità inferiori	04.94.13↔	Revisione (senza sostituzione) di elettrodo(i) di neurostimolatore periferico, elettrodo piatto, sistema a elettrodo singolo
04.6x.75↔	Trasposizione di altri nervi cranici e periferici (incl. neurolisi, decompressione, sutura epineurale e interfascicolare)	04.94.14↔	Revisione (senza sostituzione) di elettrodo(i) di neurostimolatore periferico, elettrodo piatto, sistema a più elettrodi
04.6x.99↔	Trasposizione di nervi cranici e periferici, altro	04.94.99↔	Revisione (senza sostituzione) di elettrodo(i) di neurostimolatore periferico, altro
04.76↔	Riparazione di lesioni traumatiche di vecchia data di nervi cranici e periferici	04.99.00↔	Altri interventi sui nervi cranici e periferici, NAS
04.79.00↔	Altra neuroplastica, NAS	04.99.10↔	Impianto o sostituzione di neuroprotesi periferica
04.79.10↔	Innesto e trasposizione del tratto extracranico di nervi cranici con sutura epineurale	04.99.11↔	Revisione senza sostituzione di neuroprotesi periferica
04.79.11↔	Innesto e trasposizione del plesso brachiale con sutura epineurale	04.99.12↔	Rimozione di neuroprotesi periferica
04.79.12↔	Innesto e trasposizione di nervi della spalla con sutura epineurale	04.99.99↔	Altri interventi sui nervi cranici e periferici, altro
		05.0↔	Sezione di nervo o ganglio simpatico
		05.11↔	Biopsia di nervi o gangli simpatici

05.21↔	Gangliectomia sfenopalatina	34.3x.24↔	Resezione di lesione o tessuto del mediastino, con sostituzione vascolare mediante protesi
05.22↔	Simpatectomia cervicale	34.3x.25↔	Resezione di lesione o tessuto del mediastino, con resezione polmonare e sostituzione vascolare
05.23↔	Simpatectomia lombare	34.3x.26↔	Resezione di lesione o tessuto del mediastino, con resezione polmonare e resezione parziale del pericardio
05.24↔	Simpatectomia presacrale	34.3x.27↔	Resezione di lesione o tessuto del mediastino, con resezione parziale del pericardio e sostituzione vascolare
05.25↔	Simpatectomia periarteriosa	34.3x.28↔	Resezione di lesione o tessuto del mediastino, con resezione parziale di polmone e pericardio e sostituzione vascolare
05.26↔	Simpatectomia toracica	34.3x.29↔	Resezione di lesione o tessuto del mediastino, altro
05.29↔	Altre simpatectomie e gangliectomie	34.3x.30↔	Distruzione di lesione o tessuto del mediastino
05.89↔	Altri interventi su nervi o gangli simpatici	34.3x.99↔	Asportazione o distruzione di lesione o tessuto del mediastino, altro
05.9↔	Altri interventi sul sistema nervoso	34.4x.00↔	Asportazione o distruzione di lesione della parete toracica, NAS
21.07↔	Controllo di epistassi mediante asportazione della mucosa nasale e innesto di cute del setto e della parete laterale del naso	34.4x.10↔	Asportazione di lesione della parete toracica
21.83.00↔	Ricostruzione totale del naso, NAS	34.4x.20↔	Resezione parziale di lesione della parete toracica, NAS
21.83.10↔	Rinosettoplastica con correzione di cartilagine o osso, con innesti autologhi locali	34.4x.21↔	Resezione parziale di lesione della parete toracica, senza ricostruzione
21.83.11↔	Rinosettoplastica con correzione di cartilagine o osso, con innesti autologhi distali, trapianti allogenici o xenogenici	34.4x.22↔	Resezione parziale di lesione della parete toracica, con ricostruzione
21.83.12↔	Rinosettoplastica con correzione di osso e cartilagine	34.4x.30↔	Resezione di lesione della parete toracica, asportazione completa dello sterno, NAS
21.83.20↔	Ricostruzione totale del naso con impianto di materiale alloplastico	34.4x.31↔	Resezione di lesione della parete toracica, asportazione completa dello sterno, senza ricostruzione
21.83.99↔	Ricostruzione totale del naso, altro	34.4x.32↔	Resezione di lesione della parete toracica, asportazione completa dello sterno, con ricostruzione
21.84↔	Revisione di rinoplastica	34.4x.40↔	Distruzione di lesione della parete toracica
21.85↔	Rinoplastica di ingrandimento	34.4x.99↔	Asportazione o distruzione di lesione della parete toracica, altro
21.86.00↔	Rinoplastica delle parti molli, NAS	34.74↔	Riparazione di deformità del torace
21.86.10↔	Rinoplastica delle parti molli, naso esterno	34.81↔	Asportazione di lesione o tessuto del diaframma
21.86.11↔	Rinoplastica con lembo locale o distale	34.93↔	Riparazione della pleura
21.86.99↔	Rinoplastica delle parti molli, altro	38.21↔	Biopsia di vasi sanguigni
21.87↔	Altra rinoplastica	39.71.00↔	Impianto endovascolare di protesi nell'aorta addominale, NAS
21.88.00↔	Altra plastica del setto, NAS	39.71.10↔	Impianto endovascolare di protesi nell'aorta addominale, aorto-iliaca, senza fenestrazione o diramazione
21.88.10↔	Plastica del setto, ispessimento del setto	39.71.11↔	Impianto endovascolare di protesi nell'aorta addominale, aorto-iliaca, con fenestrazione o diramazione
21.88.11↔	Plastica del setto, Riparazione di scorrimento del setto con lembo mucoso scorrevole	39.71.12↔	Impianto endovascolare di protesi nell'aorta addominale, protesi della biforcazione, aorto-bi-iliaca, senza fenestrazione o diramazione
21.88.12↔	Plastica del setto, Correzione plastica senza resezione	39.71.13↔	Impianto endovascolare di protesi nell'aorta addominale, protesi della biforcazione, aorto-bi-iliaca, con fenestrazione o diramazione
21.88.13↔	Plastica del setto, Correzione plastica con resezione	39.71.14↔	Impianto endovascolare di protesi nell'aorta addominale, protesi tubolare, aorto-bi-iliaca, senza fenestrazione o diramazione
21.88.14↔	Plastica del setto, Ricostruzione plastica del setto nasale, con innesto autologo locale (controlaterale)	39.71.15↔	Impianto endovascolare di protesi nell'aorta addominale, protesi tubolare, aorto-bi-iliaca, con fenestrazione o diramazione
21.88.15↔	Plastica del setto, Ricostruzione plastica del setto nasale, con innesti autologhi distali, trapianti allogenici o xenogenici	39.71.99↔	Impianto endovascolare di protesi nell'aorta addominale, altro
21.88.99↔	Altra plastica del setto, altro	39.72.00↔	Riparazione o occlusione endovascolare dei vasi della testa e del collo, NAS
21.89↔	Altri interventi di riparazione e di plastica del naso	39.72.10↔	Embolizzazione selettiva di vasi intracranici, NAS
22.2x.00↔	Antrotomia intranasale, NAS	39.72.11↔	Embolizzazione selettiva di vasi intracranici con particelle o spirali metalliche
22.2x.10↔	Infundibolotomia senza fenestrazione del seno mascellare	39.72.12↔	Embolizzazione selettiva di vasi intracranici con liquidi embolizzanti, palloncini o ombrellini
22.2x.11↔	Infundibolotomia con fenestrazione del seno mascellare	39.72.13↔	Embolizzazione selettiva di vasi intracranici mediante stent(s) come deviatori di flusso
22.2x.20↔	Antrotomia intranasale mediante dilatazione con catetere a palloncino, NAS	39.72.14↔	Embolizzazione selettiva di vasi intracranici con sostanza adesiva
22.2x.21↔	Antrotomia intranasale mediante dilatazione con catetere a palloncino, seno sfenoidale	39.72.19↔	Embolizzazione selettiva di vasi intracranici, altro
22.2x.22↔	Antrotomia intranasale mediante dilatazione con catetere a palloncino, seno frontale	39.72.20↔	Embolizzazione selettiva di vasi extracranici del capo e del collo, NAS
22.2x.23↔	Antrotomia intranasale mediante dilatazione con catetere a palloncino, seno mascellare	39.72.21↔	Embolizzazione selettiva di vasi extracranici del capo e del collo con particelle o spirali metalliche
22.2x.28↔	Antrotomia intranasale mediante dilatazione con catetere a palloncino, più seni paranasali	39.72.22↔	Embolizzazione selettiva di vasi extracranici del capo e del collo con liquidi embolizzanti, palloncini o ombrellini
22.2x.29↔	Antrotomia intranasale mediante dilatazione con catetere a palloncino, altro	39.72.24↔	Embolizzazione selettiva di vasi extracranici della testa e del collo con sostanza adesiva
22.2x.99↔	Altra antrotomia intranasale	39.72.29↔	Embolizzazione selettiva di vasi extracranici del capo e del collo, altro
22.61↔	Asportazione di lesione del seno mascellare secondo Caldwell-Luc		
22.62↔	Asportazione di lesione del seno mascellare con altro approccio		
29.92↔	Sezione del nervo glossofaringeo		
31.91↔	Sezione del nervo laringeo		
34.3x.00↔	Asportazione o distruzione di lesione o tessuto del mediastino, NAS		
34.3x.10↔	Asportazione di lesione o tessuto del mediastino		
34.3x.20↔	Resezione di lesione o tessuto del mediastino, NAS		
34.3x.21↔	Resezione di lesione o tessuto del mediastino, senza resezione di organi mediastinici		
34.3x.22↔	Resezione di lesione o tessuto del mediastino, con resezione polmonare o resezione parziale della parete toracica		
34.3x.23↔	Resezione di lesione o tessuto del mediastino, con resezione parziale del pericardio		

39.72.30↔	Embolizzazione percutanea-transluminale di malformazioni vascolari mediante microcatetere, NAS	39.79.30↔	Embolizzazione selettiva con liquidi embolizzanti di altri vasi, NAS
39.72.31↔	Embolizzazione percutanea-transluminale di malformazioni vascolari mediante microcatetere, impiego di un microcatetere	39.79.31↔	Embolizzazione selettiva con liquidi embolizzanti di vasi dell'arto superiore
39.72.32↔	Embolizzazione percutanea-transluminale di malformazioni vascolari mediante microcateteri, impiego di due microcateteri	39.79.32↔	Embolizzazione selettiva con liquidi embolizzanti dell'aorta
39.72.33↔	Embolizzazione percutanea-transluminale di malformazioni vascolari mediante microcateteri, impiego di tre microcateteri	39.79.33↔	Embolizzazione selettiva con liquidi embolizzanti del dotto arterioso pervio
39.72.34↔	Embolizzazione percutanea-transluminale di malformazioni vascolari mediante microcateteri, impiego di quattro microcateteri	39.79.34↔	Embolizzazione selettiva con liquidi embolizzanti di vasi toracici
39.72.35↔	Embolizzazione percutanea-transluminale di malformazioni vascolari mediante microcateteri, impiego di cinque microcateteri	39.79.35↔	Embolizzazione selettiva con liquidi embolizzanti di vasi viscerali
39.72.39↔	Embolizzazione percutanea-transluminale di malformazioni vascolari mediante microcateteri, impiego di più microcateteri	39.79.36↔	Embolizzazione selettiva con liquidi embolizzanti di vasi addominali
39.72.99↔	Riparazione o occlusione endovascolare dei vasi della testa e del collo, altro	39.79.37↔	Embolizzazione selettiva con liquidi embolizzanti di vasi dell'arto inferiore
39.73.00↔	Impianto endovascolare di protesi nell'aorta toracica, NAS	39.79.38↔	Embolizzazione selettiva con liquidi embolizzanti di vasi spinali
39.73.10↔	Impianto endovascolare di protesi nell'aorta toracica, senza fenestrazione o diramazione	39.79.39↔	Embolizzazione selettiva con liquidi embolizzanti di altri vasi, altro
39.73.11↔	Impianto endovascolare di protesi nell'aorta toracica, con fenestrazione o diramazione	39.79.40↔	Embolizzazione selettiva con palloncini staccabili di altri vasi, NAS
39.73.20↔	Impianto endovascolare di protesi nell'aorta toracoaddominale, NAS	39.79.41↔	Embolizzazione selettiva con palloncini staccabili di vasi dell'arto superiore
39.73.99↔	Impianto endovascolare di protesi nell'aorta toracica, altro	39.79.42↔	Embolizzazione selettiva con palloncini staccabili dell'aorta
39.75.00↔	Intervento vascolare percutaneo transluminale, altri vasi, NAS	39.79.43↔	Embolizzazione selettiva con palloncini staccabili del dotto arterioso pervio
39.75.01↔	Intervento vascolare percutaneo transluminale, rimozione di corpo estraneo con catetere di recupero, a cestello, ecc.	39.79.44↔	Embolizzazione selettiva con palloncini staccabili di vasi toracici
39.75.10↔	Intervento vascolare percutaneo transluminale, altri vasi, sistema di cateteri per ricanalizzazione su occlusione totale	39.79.45↔	Embolizzazione selettiva con palloncini staccabili di vasi viscerali
39.75.12↔	Intervento vascolare percutaneo transluminale, altri vasi, angioplastica con laser	39.79.46↔	Embolizzazione selettiva con palloncini staccabili di vasi addominali
39.75.13↔	Intervento vascolare percutaneo transluminale, altri vasi, sistema antiemboli (vasi periferici o viscerali)	39.79.47↔	Embolizzazione selettiva con palloncini staccabili di vasi spinali
39.75.14↔	Intervento vascolare percutaneo transluminale, altri vasi, aterectomia	39.79.48↔	Embolizzazione selettiva con palloncini staccabili di vasi dell'arto inferiore
39.75.15↔	Intervento vascolare percutaneo transluminale, altri vasi, trombolisi selettiva	39.79.49↔	Embolizzazione selettiva con palloncini staccabili di altri vasi, altro
39.75.16↔	Intervento vascolare percutaneo transluminale, altri vasi, trombolisi selettiva, assistita ecograficamente	39.79.50↔	Embolizzazione selettiva con filtri di altri vasi, NAS
39.75.20↔	Intervento vascolare percutaneo transluminale, altri vasi, ablazione a radiofrequenza con catetere attraverso l'arteria renale	39.79.51↔	Embolizzazione selettiva con filtri di vasi dell'arto superiore
39.75.30↔	Aumento della perfusione cerebrale mediante occlusione endoaortica parziale con catetere a palloncino	39.79.52↔	Embolizzazione selettiva con filtri dell'aorta
39.75.99↔	Intervento vascolare percutaneo transluminale, altri vasi, altro	39.79.53↔	Embolizzazione selettiva con filtri del dotto arterioso pervio
39.76.50↔	Trombolisi selettiva percutanea di vaso(i) extracranico(i) della testa e del collo	39.79.54↔	Embolizzazione selettiva con filtri di vasi toracici
39.76.70↔	Rimozione percutanea di corpo estraneo endovascolare da vaso (i) extracranico(i) della testa e del collo	39.79.55↔	Embolizzazione selettiva con filtri di vasi viscerali
39.77.50↔	Trombolisi percutanea selettiva di vaso(i) intracranico(i)	39.79.56↔	Embolizzazione selettiva con filtri di vasi addominali
39.77.70↔	Rimozione percutanea di corpo estraneo endovascolare da vaso (i) intracranico(i)	39.79.57↔	Embolizzazione selettiva con filtri di vasi dell'arto inferiore
39.79.00↔	Altra riparazione endovascolare (d'aneurisma) di altri vasi, NAS	39.79.58↔	Embolizzazione selettiva con filtri di vasi spinali
39.79.10↔	Impianto endovascolare di protesi in altri vasi, NAS	39.79.59↔	Embolizzazione selettiva con filtri di altri vasi, altro
39.79.11↔	Impianto endovascolare di protesi in vasi viscerali	39.79.60↔	Embolizzazione selettiva con particelle di altri vasi, NAS
39.79.12↔	Impianto endovascolare di protesi in vasi pelvici	39.79.61↔	Embolizzazione selettiva con particelle di vasi dell'arto superiore
39.79.13↔	Impianto endovascolare di protesi in vasi addominali	39.79.62↔	Embolizzazione selettiva con particelle dell'aorta
39.79.19↔	Impianto endovascolare di protesi in altri vasi, altro	39.79.63↔	Embolizzazione selettiva con particelle del dotto arterioso pervio
39.79.20↔	Embolizzazione o occlusione mediante spirali di altri vasi, NAS	39.79.64↔	Embolizzazione selettiva con particelle di vasi toracici
39.79.21↔	Embolizzazione o occlusione mediante spirali dell'arto superiore	39.79.65↔	Embolizzazione selettiva con particelle di vasi viscerali
39.79.22↔	Embolizzazione o occlusione mediante spirali dell'aorta	39.79.66↔	Embolizzazione selettiva con particelle di vasi addominali
39.79.23↔	Embolizzazione o occlusione mediante spirali del dotto arterioso pervio	39.79.67↔	Embolizzazione selettiva con particelle di vasi dell'arto inferiore
39.79.24↔	Embolizzazione o occlusione mediante spirali di vasi toracici	39.79.68↔	Embolizzazione selettiva con particelle di vasi spinali
39.79.25↔	Embolizzazione o occlusione mediante spirali di vasi viscerali	39.79.69↔	Embolizzazione selettiva con particelle di altri vasi, altro
39.79.26↔	Embolizzazione o occlusione mediante spirali di vasi addominali	39.79.70↔	Occlusione mediante cateterismo con laser di arterie, altri vasi, NAS
39.79.27↔	Embolizzazione o occlusione mediante spirali dell'arto inferiore	39.79.71↔	Occlusione mediante cateterismo con laser, di arterie dell'arto superiore
39.79.28↔	Embolizzazione o occlusione mediante spirali di vasi spinali	39.79.72↔	Occlusione mediante cateterismo con laser, dell'aorta
39.79.29↔	Embolizzazione o occlusione mediante spirali di altri vasi, altro	39.79.74↔	Occlusione mediante cateterismo con laser, di vasi toracici
		39.79.75↔	Occlusione mediante cateterismo con laser, di vasi dell'arto inferiore
		39.79.76↔	Occlusione mediante cateterismo con laser, di vasi viscerali
		39.79.77↔	Occlusione mediante cateterismo con laser, di vasi addominali
		39.79.79↔	Occlusione mediante cateterismo con laser di arterie, altri vasi, altro
		39.79.80↔	Occlusione mediante cateterismo con radiofrequenza di arterie, altri vasi, NAS
		39.79.81↔	Occlusione mediante cateterismo con radiofrequenza, di arterie dell'arto superiore
		39.79.82↔	Occlusione mediante cateterismo con radiofrequenza dell'aorta
		39.79.84↔	Occlusione mediante cateterismo con radiofrequenza di vasi toracici

39.79.85↔	Occlusione mediante cateterismo con radiofrequenza di vasi dell'arto inferiore	40.3x.14↔	Linfoadenectomia regionale quale intervento indipendente, inguinale, chirurgica a cielo aperto
39.79.86↔	Occlusione mediante cateterismo con radiofrequenza di vasi viscerali	40.3x.15↔	Linfoadenectomia regionale quale intervento indipendente, inguinale, per via laparoscopica
39.79.87↔	Occlusione mediante cateterismo con radiofrequenza di vasi addominali	40.3x.16↔	Linfoadenectomia regionale quale intervento indipendente, mediastinica e peribronchiale
39.79.89↔	Occlusione mediante cateterismo con radiofrequenza di altri vasi, altro	40.3x.19↔	Linfoadenectomia regionale quale intervento indipendente, altro
39.79.99↔	Altra riparazione endovascolare (d'aneurisma) di altri vasi, altro	40.3x.20↔	Linfoadenectomia regionale in corso di altro intervento, NAS
40.11.00↔	Biopsia di strutture linfatiche, NAS	40.3x.21↔	Linfoadenectomia regionale in corso di altro intervento, cervicale
40.11.10↔	Biopsia a cielo aperto (mediante incisione) di linfonodo mediastinico, paraaortico, iliaco o pelvico	40.3x.22↔	Linfoadenectomia regionale in corso di altro intervento, ascellare
40.11.11↔	Biopsia a cielo aperto (mediante incisione) di linfonodo cervicale, sopraclavicolare, ascellare o inguinale	40.3x.23↔	Linfoadenectomia regionale in corso di altro intervento, para-aortica, pelvica o iliaca
40.11.20↔	Biopsia chiusa [percutanea] [agobiopsia] di linfonodi	40.3x.24↔	Linfoadenectomia regionale in corso di altro intervento, otturatoria
40.11.99↔	Biopsia di strutture linfatiche, altro	40.3x.25↔	Linfoadenectomia regionale in corso di altro intervento, inguinale
40.19.00↔	Altre procedure diagnostiche sulle strutture linfatiche, NAS	40.3x.26↔	Linfoadenectomia regionale in corso di altro intervento, mediastinica e peribronchiale
40.19.99↔	Altre procedure diagnostiche sulle strutture linfatiche, altro	40.3x.29↔	Linfoadenectomia regionale in corso di altro intervento, altro
40.21.00↔	Asportazione di linfonodo cervicale profondo, NAS	40.50↔	Asportazione radicale di linfonodi, NAS
40.21.10↔	Asportazione di singoli linfonodi e vasi linfatici, cervicali, senza marcatura	40.51.00↔	Asportazione radicale dei linfonodi ascellari, NAS
40.21.11↔	Asportazione di singoli linfonodi e vasi linfatici, cervicali, con marcatura con radionuclidi o colorante (linfoadenectomia del linfonodo sentinella)	40.51.10↔	Asportazione radicale dei linfonodi ascellari quale intervento indipendente
40.21.99↔	Asportazione di linfonodo cervicale profondo, altro	40.51.11↔	Asportazione radicale dei linfonodi ascellari nel quadro di un altro intervento
40.22.00↔	Asportazione di linfonodo mammario interno, NAS	40.51.99↔	Asportazione radicale dei linfonodi ascellari, altro
40.22.10↔	Asportazione di linfonodo mammario interno, per via toracoscopica	40.52.00↔	Asportazione radicale dei linfonodi periaortici, NAS
40.22.20↔	Asportazione di linfonodo mammario interno, chirurgica a cielo aperto	40.52.10↔	Asportazione radicale dei linfonodi retroperitoneali (para-aortici, paracavali) e pelvici quale intervento indipendente
40.22.99↔	Asportazione di linfonodo mammario interno, altro	40.52.11↔	Asportazione radicale dei linfonodi retroperitoneali (para-aortici, paracavali) e pelvici nel quadro di un altro intervento
40.23.00↔	Asportazione di linfonodo ascellare, NAS	40.52.99↔	Asportazione radicale dei linfonodi periaortici, altro
40.23.10↔	Asportazione di linfonodo ascellare, senza marcatura	40.53.00↔	Asportazione radicale dei linfonodi iliaci, NAS
40.23.11↔	Asportazione di linfonodo ascellare, con marcatura con radionuclidi o colorante (linfoadenectomia del linfonodo sentinella)	40.53.10↔	Asportazione radicale dei linfonodi iliaci quale intervento indipendente
40.23.99↔	Asportazione di linfonodo ascellare, altro	40.53.11↔	Asportazione radicale dei linfonodi iliaci in corso di altro intervento
40.24.00↔	Asportazione di linfonodo inguinale, NAS	40.53.99↔	Asportazione radicale dei linfonodi iliaci, altro
40.24.10↔	Asportazione di linfonodo inguinale, chirurgica a cielo aperto, senza marcatura	40.54.00↔	Asportazione radicale dei linfonodi della regione inguinale, NAS
40.24.11↔	Asportazione di linfonodo inguinale, con marcatura con radionuclidi o colorante (linfoadenectomia del linfonodo sentinella)	40.54.10↔	Asportazione radicale dei linfonodi della regione inguinale quale intervento indipendente
40.24.20↔	Asportazione di linfonodo inguinale, per via laparoscopica	40.54.11↔	Asportazione radicale dei linfonodi della regione inguinale in corso di altro intervento
40.24.99↔	Asportazione di linfonodo inguinale, altro	40.54.99↔	Asportazione radicale dei linfonodi della regione inguinale, altro
40.29.00↔	Asportazione semplice di altre strutture linfatiche, NAS	40.59.00↔	Asportazione radicale di altri linfonodi, NAS
40.29.10↔	Asportazione di linfonodo mediastinico, NAS	40.59.10↔	Asportazione radicale di altri linfonodi quale intervento indipendente, NAS
40.29.11↔	Asportazione di linfonodo mediastinico, chirurgica a cielo aperto	40.59.11↔	Asportazione radicale di linfonodi mediastinici quale intervento indipendente
40.29.12↔	Asportazione di linfonodo mediastinico, per via toracoscopica	40.59.12↔	Asportazione radicale di linfonodi peribronchiali quale intervento indipendente
40.29.19↔	Asportazione di linfonodo mediastinico, altro	40.59.19↔	Asportazione radicale di altri linfonodi quale intervento indipendente, altro
40.29.20↔	Asportazione di linfonodo para-aortico	40.59.20↔	Asportazione radicale di altri linfonodi in corso di altro intervento, NAS
40.29.30↔	Asportazione di linfonodo iliaco	40.59.21↔	Asportazione radicale di linfonodi mediastinici in corso di altro intervento
40.29.70↔	Asportazione di linfangioma o di igroma cistico	40.59.22↔	Asportazione radicale di linfonodi peribronchiali in corso di altro intervento
40.29.80↔	Asportazione di più stazioni linfonodali addominali (con biopsia epatica), NAS	40.59.29↔	Asportazione radicale di altri linfonodi in corso di altro intervento, altro
40.29.81↔	Asportazione di più stazioni linfonodali addominali (con biopsia epatica), chirurgica a cielo aperto [laparotomia di staging]	40.59.99↔	Asportazione radicale di altri linfonodi, altro
40.29.82↔	Asportazione di più stazioni linfonodali addominali (con biopsia epatica), per via laparoscopica [laparoscopia di staging]	40.9x.00↔	Altri interventi sulle strutture linfatiche, NAS
40.29.89↔	Asportazione di più stazioni linfonodali addominali (con biopsia epatica), altro	40.9x.10↔	Anastomosi per correzione di linfedema
40.29.99↔	Asportazione semplice di altre strutture linfatiche, altro	40.9x.20↔	Incisione di linfocele
40.3x.00↔	Asportazione di linfonodi regionali, NAS	40.9x.30↔	Drenaggio di linfedema
40.3x.09↔	Asportazione di linfonodi regionali, altro	40.9x.40↔	Puntura terapeutica percutanea di linfocele
40.3x.10↔	Linfoadenectomia regionale quale intervento indipendente, NAS	40.9x.99↔	Altri interventi sulle strutture linfatiche, altro
40.3x.11↔	Linfoadenectomia regionale quale intervento indipendente, cervicale	41.42.00↔	Asportazione o distruzione di lesione o tessuto della milza, NAS
40.3x.12↔	Linfoadenectomia regionale quale intervento indipendente, ascellare	41.42.10↔	Asportazione di lesione o tessuto della milza
40.3x.13↔	Linfoadenectomia regionale quale intervento indipendente, para-aortica, pelvica, otturatoria o iliaca	41.42.20↔	Distruzione di lesione o tessuto della milza
		41.42.99↔	Asportazione o distruzione di lesione o tessuto della milza, altro

41.43↔	Splenectomia parziale	77.80↔	Altra osteotomia parziale in sede non specificata
41.5↔	Splenectomia totale	77.81.00↔	Altra osteotomia parziale della scapola, della clavicola, delle coste e dello sterno, NAS
50.12↔	Biopsia a cielo aperto del fegato	77.81.99↔	Altra osteotomia parziale della scapola, della clavicola, delle coste e dello sterno, altro
50.14↔	Biopsia laparoscopica del fegato	77.89.00↔	Altra osteotomia parziale di altre ossa specificate, escluse quelle facciali, NAS
55.01.11↔	Nefrotomia, chirurgica a cielo aperto	77.89.30↔	Altra osteotomia parziale delle ossa pelviche
55.01.12↔	Nefrotomia, chirurgica a cielo aperto per esplorazione	77.89.99↔	Altra osteotomia parziale di altre ossa specificate, escluse quelle facciali, altro
55.01.13↔	Nefrotomia, chirurgica a cielo aperto per puntura di cisti	77.90↔	Osteotomia totale in sede non specificata
55.11↔	Pielotomia	77.99.30↔	Osteotomia totale di ossa pelviche
55.12↔	Pielostomia	78.00↔	Innesto osseo, sede non specificata
55.24↔	Biopsia renale a cielo aperto	78.02.12↔	Innesto osseo dell'omero, allogenico
55.81↔	Sutura di lacerazione renale	78.03.12↔	Innesto osseo del radio e dell'ulna, allogenico
55.84↔	Riduzione di torsione di peduncolo renale	78.04.12↔	Innesto osseo del carpo e del metacarpo, allogenico
62.3x.00↔	Orchiectomia monolaterale, NAS	78.05.12↔	Innesto osseo del femore, allogenico
62.3x.10↔	Orchiectomia monolaterale, scrotale, senza epididimectomia	78.06.00↔	Innesto osseo della rotula, NAS
62.3x.11↔	Orchiectomia monolaterale, scrotale, con epididimectomia	78.06.10↔	Innesto osseo della rotula, con peduncolo vascolare e anastomosi microvascolare
62.3x.20↔	Orchiectomia monolaterale, testicolo inguinale, senza epididimectomia	78.06.12↔	Innesto osseo della rotula, allogenico
62.3x.21↔	Orchiectomia monolaterale, testicolo inguinale, con epididimectomia	78.06.19↔	Altro innesto osseo della rotula (es. spongiosa autologa, innesto corticospongioso, innesto senza peduncolo vascolare)
62.3x.30↔	Orchiectomia monolaterale, testicolo addominale, chirurgica a cielo aperto	78.07.12↔	Innesto osseo della tibia, allogenico
62.3x.31↔	Orchiectomia monolaterale, testicolo addominale, per via laparoscopica	78.07.22↔	Innesto osseo della fibula, allogenico
62.3x.40↔	Orchiectomia monolaterale, radicale	78.09.00↔	Innesto osseo di altre ossa specificate, escluse quelle facciali, NAS
62.3x.99↔	Orchiectomia monolaterale, altro	78.09.10↔	Innesto osseo di falangi delle mani, con peduncolo vascolare e anastomosi microvascolare
62.41↔	Orchiectomia bilaterale nello stesso intervento	78.09.11↔	Innesto osseo di falangi delle mani, con peduncolo vascolare senza anastomosi microvascolare
77.10↔	Altra incisione dell'osso senza sezione, sede non specificata	78.09.12↔	Innesto osseo di falangi delle mani, allogenico
77.11.00↔	Altra incisione della scapola, della clavicola, delle coste e dello sterno senza sezione, NAS	78.09.19↔	Altro innesto osseo di falangi delle mani (es. spongiosa autologa, innesto corticospongioso, innesto senza peduncolo vascolare)
77.11.10↔	Incisione della scapola e della clavicola, Esplorazione e trapanazione	78.09.90↔	Innesto osseo di altre ossa specificate, escluse quelle facciali, con peduncolo vascolare e anastomosi microvascolare
77.11.11↔	Incisione della scapola e della clavicola, Rimozione di corpo estraneo	78.09.91↔	Innesto osseo di altre ossa specificate, escluse quelle facciali, con peduncolo vascolare senza anastomosi microvascolare
77.11.12↔	Incisione della scapola e della clavicola, Impianto e rimozione di sistema di somministrazione farmacologica	78.09.92↔	Innesto osseo di altre ossa specificate, escluse quelle facciali, allogenico
77.11.13↔	Incisione della scapola e della clavicola, Drenaggio	78.09.98↔	Altro innesto osseo di altre ossa specificate, escluse quelle facciali (es. spongiosa autologa, innesto corticospongioso, innesto senza peduncolo vascolare)
77.11.20↔	Incisione delle coste e dello sterno, Esplorazione e trapanazione	78.09.99↔	Innesto osseo di altre ossa specificate, escluse quelle facciali, altro
77.11.21↔	Incisione delle coste e dello sterno, Rimozione di corpo estraneo	78.10↔	Applicazione di fissatore esterno in sede non specificata
77.11.22↔	Incisione delle coste e dello sterno, Impianto e rimozione di sistema di somministrazione farmacologica	78.11.00↔	Applicazione di fissatore esterno della scapola, della clavicola, delle coste e dello sterno (Incl. Riduzione di frattura), NAS
77.11.23↔	Incisione delle coste e dello sterno, Drenaggio	78.11.99↔	Applicazione di fissatore esterno della scapola, della clavicola, delle coste e dello sterno (Incl. Riduzione di frattura), altro
77.11.99↔	Altra incisione della scapola, della clavicola, delle coste e dello sterno senza sezione, altro	78.19.00↔	Applicazione di fissatore esterno di altre ossa specificate, escluse quelle facciali (Incl. Riduzione di frattura), NAS
77.20↔	Osteotomia cuneiforme in sede non specificata	78.19.90↔	Riduzione chiusa di frattura di altre ossa specificate con fissatore esterno
77.21.00↔	Osteotomia cuneiforme della scapola, della clavicola, delle coste e dello sterno, NAS	78.19.91↔	Riduzione aperta di frattura di altre ossa specificate con fissatore esterno
77.29.00↔	Osteotomia cuneiforme di altre ossa specificate, escluse quelle facciali, NAS	78.19.99↔	Applicazione di fissatore esterno di altre ossa specificate, escluse quelle facciali (Incl. Riduzione di frattura), altro
77.29.99↔	Osteotomia cuneiforme di altre ossa specificate, escluse quelle facciali, altro	78.20↔	Accorciamento delle ossa degli arti in sede non specificata
77.30↔	Altra sezione dell'osso, sede non specificata	78.29.00↔	Accorciamento di altre ossa specificate, escluse quelle facciali, NAS
77.31.00↔	Altra sezione della scapola, della clavicola, delle coste e dello sterno, NAS	78.29.90↔	Epifisiodesi temporanea di altre ossa non specificate, escluse quelle facciali
77.31.10↔	Altra sezione della scapola	78.29.91↔	Epifisiodesi permanente di altre ossa non specificate, escluse quelle facciali
77.31.11↔	Altra sezione della clavicola	78.29.92↔	Epifisiolisi terapeutica di altre ossa non specificate, escluse quelle facciali
77.31.20↔	Altra sezione delle coste	78.30↔	Allungamento delle ossa degli arti in sede non specificata
77.31.21↔	Altra sezione dello sterno	78.39.00↔	Allungamento di altre ossa specificate, escluse quelle facciali, NAS
77.31.99↔	Altra sezione della scapola, della clavicola, delle coste e dello sterno, altro		
77.39.00↔	Altra sezione di altre ossa specificate, escluse quelle facciali, NAS		
77.39.49↔	Altra sezione di falangi dei piedi		
77.60↔	Asportazione locale di lesione o tessuto osseo, sede non specificata		
77.61.00↔	Asportazione locale di lesione o tessuto della scapola, della clavicola, delle coste e dello sterno, NAS		
77.61.99↔	Asportazione locale di lesione o tessuto della scapola, della clavicola, delle coste e dello sterno, altro		
77.69.00↔	Asportazione locale di lesione o tessuto di altre ossa specificate, escluse quelle facciali, NAS		
77.69.99↔	Asportazione locale di lesione o tessuto di altre ossa specificate, escluse quelle facciali, altro		

78.39.99↔	Allungamento di altre ossa specificate, escluse quelle facciali, altro	79.99.99↔	Interventi non specificati su lesione di altre ossa specificate, escluse quelle facciali, altro
78.40↔	Altri interventi di riparazione o plastica su osso in sede non specificata	80.00↔	Artrotomia per rimozione di protesi, sede non specificata
78.49.00↔	Altri interventi di riparazione o plastica su altre ossa specificate, escluse quelle facciali, NAS	80.09↔	Artrotomia per rimozione di protesi da altra sede specificata
78.49.10↔	Altri interventi di riparazione o plastica su altre ossa specificate, NAS	80.10.00↔	Altra artrotomia, sede non specificata, NAS
78.49.19↔	Altri interventi di riparazione o plastica su altre ossa specificate, altro	80.10.10↔	Artrotomia artroscopica di sede non specificata, lavaggio articolare con drenaggio
78.49.99↔	Altri interventi di riparazione o plastica su altre ossa specificate, escluse quelle facciali, altro	80.10.12↔	Artrotomia artroscopica di sede non specificata, impianto o rimozione di sistema di somministrazione farmacologica
78.51.10↔	Revisione (senza sostituzione) di materiale di osteosintesi di scapola, clavicola, coste e sterno	80.10.13↔	Altro lavaggio articolare con drenaggio di sede non specificata
78.59.00↔	Fissazione interna di altre ossa specificate, senza riduzione di frattura, escluse quelle facciali, NAS	80.10.99↔	Altra artrotomia, sede non specificata, altro
78.59.30↔	Revisione (senza sostituzione) di materiale di osteosintesi delle ossa pelviche	80.19.00↔	Altra artrotomia di altra sede specificata, NAS
78.59.90↔	Revisione (senza sostituzione) di materiale di osteosintesi di altre ossa specificate, escluse quelle facciali	80.19.30↔	Artrotomia artroscopica dell'articolazione sacroiliaca, lavaggio articolare con drenaggio
78.59.99↔	Fissazione interna di altre ossa specificate, senza riduzione di frattura, escluse quelle facciali, altro	80.19.31↔	Artrotomia artroscopica dell'articolazione sacroiliaca, asportazione di corpo libero intra-articolare
78.61.11↔	Rimozione di dispositivo impiantato da coste e sterno	80.19.32↔	Artrotomia artroscopica dell'articolazione sacroiliaca, impianto o rimozione di sistema di somministrazione farmacologica
78.90↔	Inserzione di stimolatore di crescita ossea, sede non specificata	80.19.40↔	Artrotomia dell'articolazione sacroiliaca, lavaggio articolare con drenaggio
78.91↔	Inserzione di stimolatore di crescita ossea su clavicola, coste e sterno	80.19.41↔	Artrotomia dell'articolazione sacroiliaca, asportazione di corpo libero intra-articolare
78.97↔	Inserzione di stimolatore di crescita ossea sulla tibia e fibula	80.19.49↔	Altra artrotomia dell'articolazione sacroiliaca
78.99↔	Inserzione di stimolatore di crescita ossea su altre ossa specificate, escluse quelle facciali	80.19.52↔	Artrotomia artroscopica della sinfisi pubica, impianto o rimozione di sistema di somministrazione farmacologica
79.10↔	Riduzione chiusa di frattura con fissazione interna, sede non specificata	80.19.59↔	Altra artrotomia della sinfisi pubica
79.19.00↔	Riduzione chiusa di frattura di altre ossa specificate, escluse quelle facciali, con fissazione interna, NAS	80.19.90↔	Artrotomia artroscopica di altra sede specificata, lavaggio articolare con drenaggio
79.19.99↔	Riduzione chiusa di frattura di altre ossa specificate, escluse quelle facciali, con fissazione interna, altro	80.19.91↔	Artrotomia artroscopica di altra sede specificata, asportazione di corpo libero intra-articolare
79.20↔	Riduzione aperta di frattura senza fissazione interna in sede non specificata	80.19.92↔	Artrotomia artroscopica di altra sede specificata, impianto o rimozione di sistema di somministrazione farmacologica
79.29.00↔	Riduzione aperta di frattura di altre ossa specificate, escluse quelle facciali, senza fissazione interna, NAS	80.19.93↔	Artrotomia di altra sede specificata, lavaggio articolare con drenaggio
79.29.20↔	Riduzione aperta di frattura delle ossa pelviche, senza fissazione interna	80.19.94↔	Artrotomia di altra sede specificata, asportazione di corpo libero intra-articolare
79.29.99↔	Riduzione aperta di frattura di altre ossa specificate, escluse quelle facciali, senza fissazione interna, altro	80.19.99↔	Altra artrotomia di altra sede specificata, altro
79.30↔	Riduzione aperta di frattura con fissazione interna in sede non specificata	80.40↔	Incisione di capsula articolare, legamenti o cartilagine in sede non specificata
79.39.00↔	Riduzione aperta di frattura di altre ossa specificate, escluse quelle facciali, con fissazione interna, NAS	80.45↔	Incisione di capsula articolare, legamenti o cartilagine dell'anca
79.39.99↔	Riduzione aperta di frattura di altre ossa specificate, escluse quelle facciali, con fissazione interna, altro	80.49.00↔	Incisione di capsula articolare, legamenti o cartilagine in altra sede specificata, NAS
79.40↔	Riduzione chiusa di epifisiolisi in sede non specificata	80.49.20↔	Incisione di capsula articolare, legamenti o cartilagine, articolazione sacroiliaca
79.41↔	Riduzione chiusa di epifisiolisi dell'omero	80.49.30↔	Incisione di capsula articolare, legamenti o cartilagine, sinfisi pubica
79.42↔	Riduzione chiusa di epifisiolisi del radio e dell'ulna	80.49.99↔	Incisione di capsula articolare, legamenti o cartilagine in altra sede specificata, altro
79.45↔	Riduzione chiusa di epifisiolisi del femore	80.80.00↔	Altra asportazione o distruzione locale di lesione dell'articolazione, NAS
79.46↔	Riduzione chiusa di epifisiolisi della tibia e della fibula	80.80.10↔	Altra asportazione o distruzione locale di lesione dell'articolazione, per via artroscopica
79.49↔	Riduzione chiusa di epifisiolisi di altre ossa specificate, escluse quelle facciali	80.80.11↔	Altra asportazione o distruzione locale di lesione dell'articolazione, sbrigliamento
79.50↔	Riduzione aperta di epifisiolisi in sede non specificata	80.80.99↔	Altra asportazione o distruzione locale di lesione dell'articolazione, altro
79.60↔	Sbrigliamento di frattura esposta in sede non specificata	80.89.00↔	Altra asportazione o distruzione locale di lesione dell'articolazione di altra sede specificata, NAS
79.69↔	Sbrigliamento di frattura esposta di altre ossa specificate, escluse quelle facciali	80.89.20↔	Asportazione o distruzione locale di lesione dell'articolazione sacroiliaca per via artroscopica
79.80↔	Riduzione aperta di lussazione in sede non specificata	80.89.21↔	Sbrigliamento dell'articolazione sacroiliaca
79.89.00↔	Riduzione aperta di lussazione in altra sede specificata, NAS	80.89.22↔	Asportazione di cisti dell'articolazione sacroiliaca
79.89.99↔	Riduzione aperta di lussazione in altra sede specificata, altro	80.89.29↔	Altra asportazione o distruzione locale di lesione dell'articolazione sacroiliaca
79.90↔	Interventi non specificati su lesione ossea in sede non specificata	80.89.30↔	Sbrigliamento della sinfisi pubica
79.99.00↔	Interventi non specificati su lesione di altre ossa specificate, escluse quelle facciali, NAS	80.89.31↔	Asportazione di cisti della sinfisi pubica
79.99.10↔	Interventi non specificati su lesione di clavicola e scapola	80.89.39↔	Altra asportazione o distruzione locale di lesione della sinfisi pubica
79.99.20↔	Interventi non specificati su lesione della colonna vertebrale	80.89.40↔	Asportazione o distruzione locale di lesione dell'articolazione di altra sede specificata per via artroscopica
79.99.30↔	Interventi non specificati su lesione della rotula	80.89.41↔	Sbrigliamento di lesione dell'articolazione di altra sede specificata
79.99.40↔	Interventi non specificati su lesione delle ossa pelviche		

80.89.42↔	Asportazione di cisti dell'articolazione di altra sede specificata	81.96.96↔	Altri interventi di riparazione e plastica articolare, Inserzione di distanziatori (es. dopo rimozione di endoprotesi)
80.89.99↔	Altra asportazione o distruzione locale di lesione dell'articolazione di altra sede specificata, altro	81.96.97↔	Altri interventi di riparazione e plastica articolare, Intervento complesso di primo impianto/sostituzione di endoprotesi articolare associato a sostituzione di osso e/o a sostituzione di articolazioni adiacenti
81.20↔	Artrodesi di articolazioni non specificate	81.96.99↔	Altra riparazione articolare, altro
81.29.00↔	Artrodesi di altra articolazione specificata, NAS	81.96.9b↔	Altri interventi di riparazione e plastica articolare, altri interventi di plastica articolare
81.29.99↔	Artrodesi di altra articolazione specificata, altro	81.99.00↔	Altri interventi sulle strutture articolari, NAS
81.79↔	Altra riparazione della mano, delle dita e del polso	81.99.10↔	Revisione artroscopica di articolazione, NAS
81.90.00↔	Trapianto di condrociti, NAS	81.99.16↔	Revisione artroscopica di articolazione, Articolazione sacroiliaca
81.90.20↔	Trapianto autologo su articolazioni di condrociti prodotti da una matrice, chirurgico a cielo aperto	81.99.17↔	Revisione artroscopica di articolazione, Sinfisi pubica
81.90.99↔	Trapianto di condrociti, altro	81.99.18↔	Revisione artroscopica di articolazione, Anca
81.96.00↔	Altra riparazione articolare, NAS	81.99.19↔	Revisione artroscopica di articolazione, altro
81.96.30↔	Altra riparazione articolare, Articolazione sacroiliaca, NAS	81.99.20↔	Revisione chirurgica a cielo aperto di articolazione, NAS
81.96.31↔	Altra riparazione articolare, Articolazione sacroiliaca, Rifissazione di frammento osteocondrale, per via artroscopica	81.99.26↔	Revisione chirurgica a cielo aperto di articolazione, Articolazione sacroiliaca
81.96.32↔	Altra riparazione articolare, Articolazione sacroiliaca, Rifissazione di frammento osteocondrale, chirurgica a cielo aperto	81.99.27↔	Revisione chirurgica a cielo aperto di articolazione, Sinfisi pubica
81.96.33↔	Altra riparazione articolare, Articolazione sacroiliaca, Spongioplastica subcondrale, per via artroscopica	81.99.28↔	Revisione chirurgica a cielo aperto di articolazione, Anca
81.96.34↔	Altra riparazione articolare, Articolazione sacroiliaca, Spongioplastica subcondrale, chirurgica a cielo aperto	81.99.29↔	Revisione chirurgica a cielo aperto di articolazione, altro
81.96.35↔	Altra riparazione articolare, Articolazione sacroiliaca, Innesto di cartilagine e impianto di colture tissutali prodotte in vitro, per via artroscopica	81.99.30↔	Interventi artroscopici sulla cartilagine articolare, NAS
81.96.36↔	Altra riparazione articolare, Articolazione sacroiliaca, Innesto di cartilagine e impianto di colture tissutali prodotte in vitro, chirurgico a cielo aperto	81.99.36↔	Interventi artroscopici sulla cartilagine articolare, Articolazione sacroiliaca
81.96.37↔	Altra riparazione articolare, Articolazione sacroiliaca, Condroabrasione, per via artroscopica	81.99.37↔	Interventi artroscopici sulla cartilagine articolare, Sinfisi pubica
81.96.38↔	Altra riparazione articolare, Articolazione sacroiliaca, Condroabrasione, chirurgica a cielo aperto	81.99.38↔	Interventi artroscopici sulla cartilagine articolare, Anca
81.96.39↔	Altra riparazione articolare, Articolazione sacroiliaca, altro	81.99.39↔	Interventi artroscopici sulla cartilagine articolare, altro
81.96.3a↔	Altra riparazione articolare, Articolazione sacroiliaca, Perforazione subcondrale, per via artroscopica	81.99.40↔	Interventi chirurgici a cielo aperto sulla cartilagine articolare, NAS
81.96.3b↔	Altra riparazione articolare, Articolazione sacroiliaca, Perforazione subcondrale, chirurgica a cielo aperto	81.99.46↔	Interventi chirurgici a cielo aperto sulla cartilagine articolare, Articolazione sacroiliaca
81.96.3c↔	Altra riparazione articolare, Articolazione sacroiliaca, Perforazione subcondrale con inserzione di impianto acellulare, per via artroscopica	81.99.47↔	Interventi chirurgici a cielo aperto sulla cartilagine articolare, Sinfisi pubica
81.96.80↔	Altra riparazione di altra articolazione specificata, NAS	81.99.48↔	Interventi chirurgici a cielo aperto sulla cartilagine articolare, Anca
81.96.81↔	Altra riparazione di altra articolazione specificata, Rifissazione di frammento osteocondrale, per via artroscopica	81.99.49↔	Interventi chirurgici a cielo aperto sulla cartilagine articolare, altro
81.96.82↔	Altra riparazione di altra articolazione specificata, Rifissazione di frammento osteocondrale, chirurgica a cielo aperto	81.99.50↔	Artrorisi e fissazione temporanea di articolazione, NAS
81.96.83↔	Altra riparazione di altra articolazione specificata, Spongioplastica subcondrale, per via artroscopica	81.99.56↔	Artrorisi e fissazione temporanea di articolazione, Articolazione sacroiliaca
81.96.84↔	Altra riparazione di altra articolazione specificata, Spongioplastica subcondrale, chirurgica a cielo aperto	81.99.57↔	Artrorisi e fissazione temporanea di articolazione, Sinfisi pubica
81.96.85↔	Altra riparazione di altra articolazione specificata, Innesto di cartilagine e impianto di colture tissutali prodotte in vitro, per via artroscopica	81.99.58↔	Artrorisi e fissazione temporanea di articolazione, Anca
81.96.86↔	Altra riparazione di altra articolazione specificata, Innesto di cartilagine e impianto di colture tissutali prodotte in vitro, chirurgico a cielo aperto	81.99.59↔	Artrorisi e fissazione temporanea, altro
81.96.87↔	Altra riparazione di altra articolazione specificata, Condroabrasione, per via artroscopica	81.99.80↔	Altri interventi artroscopici sulle strutture articolari, NAS
81.96.88↔	Altra riparazione di altra articolazione specificata, Condroabrasione, chirurgica a cielo aperto	81.99.89↔	Altri interventi artroscopici sulle strutture articolari, altro
81.96.89↔	Altra riparazione di altra articolazione specificata, altro	81.99.90↔	Altri interventi chirurgici a cielo aperto sulle strutture articolari, NAS
81.96.8a↔	Altra riparazione di altra articolazione specificata, Perforazione subcondrale, per via artroscopica	81.99.97↔	Altri interventi chirurgici a cielo aperto sulle strutture articolari, Articolazione sacroiliaca
81.96.8b↔	Altra riparazione di altra articolazione specificata, Perforazione subcondrale, chirurgica a cielo aperto	81.99.98↔	Altri interventi chirurgici a cielo aperto sulle strutture articolari, Anca
81.96.8c↔	Altra riparazione di altra articolazione specificata, Perforazione subcondrale con inserzione di impianto acellulare, per via artroscopica	81.99.99↔	Altri interventi sulle strutture articolari, altro
81.96.90↔	Altri interventi di riparazione e plastica articolare, NAS	83.92↔	Inserzione o sostituzione di stimolatore dei muscoli scheletrici
81.96.91↔	Altri interventi di riparazione e plastica articolare, Sutura di capsula o legamento collaterale	84.29.00↔	Altro reimpianto, NAS
81.96.92↔	Altri interventi di riparazione e plastica articolare, Rifissazione dell'apparato capsulo-legamentoso di altre articolazioni	84.29.10↔	Altro reimpianto, Estremità superiore
		84.29.20↔	Altro reimpianto, Estremità inferiore
		84.29.99↔	Altro reimpianto, altro
		84.44↔	Impianto di protesi del braccio
		84.53.00↔	Impianto di dispositivo interno di allungamento di ossa degli arti con trazione cinetica, NAS
		84.53.10↔	Impianto di sistema interno di allungamento o trasporto di ossa non motorizzato
		84.53.11↔	Impianto di sistema interno di allungamento o trasporto di ossa motorizzato
		84.53.99↔	Impianto di dispositivo interno di allungamento di ossa degli arti con trazione cinetica, altro
		84.54↔	Impianto di altro dispositivo interno di allungamento di ossa degli arti
		84.56↔	Inserzione di spacer (cemento)
		84.57↔	Rimozione di spacer (cemento)

84.71↔	Applicazione di dispositivo di fissazione esterna, unidimensionale	86.88.31↔	Ampia copertura dei tessuti molli del collo con cheratinociti coltivati
84.72↔	Applicazione di dispositivo di fissazione esterna, sistema ad anello	86.88.32↔	Ampia copertura dei tessuti molli di spalla e braccio con cheratinociti coltivati
84.73↔	Applicazione di un dispositivo o sistema misto	86.88.33↔	Ampia copertura dei tessuti molli dell'avambraccio con cheratinociti coltivati
84.92↔	Separazione di gemelli siamesi uguali	86.88.34↔	Ampia copertura dei tessuti molli della mano con cheratinociti coltivati
84.93↔	Separazione di gemelli siamesi diseguali	86.88.35↔	Ampia copertura dei tessuti molli della parete toracica e del dorso con cheratinociti coltivati
84.99.00↔	Altri interventi sull'apparato muscoloscheletrico, NAS	86.88.36↔	Ampia copertura dei tessuti molli della regione addominale con cheratinociti coltivati
84.99.10↔	Altri interventi sulla mano	86.88.37↔	Ampia copertura dei tessuti molli delle estremità inferiore con cheratinociti coltivati
84.99.11↔	Altri interventi per anomalie congenite di altre parti dell'estremità superiore	86.88.39↔	Ampia copertura dei tessuti molli di altra sede con cheratinociti coltivati
84.99.12↔	Interventi per altre anomalie congenite di altre parti dell'estremità inferiore	86.88.40↔	Ampia copertura temporanea dei tessuti molli di altre parti del capo mediante combinazione di varie procedure
84.99.13↔	Interventi per altre anomalie congenite del piede	86.88.41↔	Ampia copertura temporanea dei tessuti molli del collo mediante combinazione di varie procedure
84.99.14↔	Plastica di Borggreve	86.88.42↔	Ampia copertura temporanea dei tessuti molli di spalla e braccio mediante combinazione di varie procedure
84.99.20↔	Altri interventi sull'apparato muscoloscheletrico, Impianto, revisione o sostituzione di sostituto osseo parziale	86.88.43↔	Ampia copertura temporanea dei tessuti molli dell'avambraccio mediante combinazione di varie procedure
84.99.99↔	Altri interventi sull'apparato muscoloscheletrico, altro	86.88.44↔	Ampia copertura temporanea dei tessuti molli della mano mediante combinazione di varie procedure
86.06.00↔	Inserzione di pompa di infusione totalmente impiantabile, NAS	86.88.45↔	Ampia copertura temporanea dei tessuti molli della parete toracica e del dorso mediante combinazione di varie procedure
86.06.99↔	Inserzione di pompa di infusione totalmente impiantabile, altro	86.88.46↔	Ampia copertura temporanea dei tessuti molli della regione addominale mediante combinazione di varie procedure
86.08.00↔	Sostituzione di pompa di infusione totalmente impiantabile, NAS	86.88.47↔	Ampia copertura temporanea dei tessuti molli delle estremità inferiore mediante combinazione di varie procedure
86.08.99↔	Sostituzione di pompa di infusione totalmente impiantabile, altro	86.88.49↔	Ampia copertura temporanea dei tessuti molli di altra sede mediante combinazione di varie procedure
86.76.50↔	Ampia plastica a Z sul capo (eccetto labbra e bocca)	86.88.50↔	Impianto o sostituzione di sistema per terapia a pressione negativa, profondo, su ossa e articolazioni delle estremità
86.76.51↔	Ampia plastica a Z sul collo	86.88.51↔	Impianto o sostituzione di sistema per terapia a pressione negativa, profondo, su torace, mediastino e sterno
86.76.52↔	Ampia plastica a Z su spalla e braccio	86.88.52↔	Impianto o sostituzione di sistema per terapia a pressione negativa, sull'addome aperto
86.76.53↔	Ampia plastica a Z sull'avambraccio	86.88.53↔	Impianto o sostituzione di sistema per terapia a pressione negativa, endoretale
86.76.54↔	Ampia plastica a Z su parete toracica e dorso	86.88.59↔	Impianto o sostituzione di sistema per terapia a pressione negativa, su cute e sottocute o in altra sede
86.76.55↔	Ampia plastica a Z sulla regione addominale	86.88.90↔	Altra copertura temporanea dei tessuti molli del capo
86.76.56↔	Ampia plastica a Z sulla regione inguinale e genitale	86.88.91↔	Altra copertura temporanea dei tessuti molli del collo
86.76.57↔	Ampia plastica a Z sulle natiche	86.88.92↔	Altra copertura temporanea dei tessuti molli di spalla e braccio
86.76.58↔	Ampia plastica a Z su coscia e gamba	86.88.93↔	Altra copertura temporanea dei tessuti molli dell'avambraccio
86.76.59↔	Ampia plastica a Z in altra sede	86.88.94↔	Altra copertura temporanea dei tessuti molli della mano
86.76.5a↔	Ampia plastica a Z sul piede	86.88.95↔	Altra copertura temporanea dei tessuti molli della parete toracica e del dorso
86.88.00↔	Altra copertura (temporanea) dei tessuti molli, NAS	86.88.96↔	Altra copertura temporanea dei tessuti molli della regione addominale
86.88.10↔	Piccola copertura dei tessuti molli del capo con cheratinociti coltivati	86.88.97↔	Altra copertura temporanea dei tessuti molli delle estremità inferiore
86.88.11↔	Piccola copertura dei tessuti molli del collo con cheratinociti coltivati	86.88.99↔	Altra copertura temporanea dei tessuti molli, altro
86.88.12↔	Piccola copertura dei tessuti molli di spalla e braccio con cheratinociti coltivati	86.89.00↔	Altra riparazione o ricostruzione di cute e tessuto sottocutaneo, NAS
86.88.13↔	Piccola copertura dei tessuti molli dell'avambraccio con cheratinociti coltivati	86.89.10↔	Distacco del peduncolo dopo plastica cutanea del capo
86.88.14↔	Piccola copertura dei tessuti molli della mano con cheratinociti coltivati	86.89.11↔	Distacco del peduncolo dopo plastica cutanea del collo
86.88.15↔	Piccola copertura dei tessuti molli della parete toracica e del dorso con cheratinociti coltivati	86.89.12↔	Distacco del peduncolo dopo plastica cutanea di spalla e ascella
86.88.16↔	Piccola copertura dei tessuti molli della regione addominale con cheratinociti coltivati	86.89.13↔	Distacco del peduncolo dopo plastica cutanea di braccio e gomito
86.88.17↔	Piccola copertura dei tessuti molli delle estremità inferiore con cheratinociti coltivati	86.89.14↔	Distacco del peduncolo dopo plastica cutanea dell'avambraccio
86.88.19↔	Piccola copertura dei tessuti molli di altra sede con cheratinociti coltivati	86.89.15↔	Distacco del peduncolo dopo plastica cutanea della mano
86.88.20↔	Piccola copertura temporanea dei tessuti molli del capo mediante combinazione di varie procedure	86.89.16↔	Distacco del peduncolo dopo plastica cutanea di parete toracica, addome e dorso
86.88.21↔	Piccola copertura temporanea dei tessuti molli del collo mediante combinazione di varie procedure	86.89.17↔	Distacco del peduncolo dopo plastica cutanea della regione inguinale e genitale
86.88.22↔	Piccola copertura temporanea dei tessuti molli di spalla e braccio mediante combinazione di varie procedure	86.89.18↔	Distacco del peduncolo dopo plastica cutanea delle natiche
86.88.23↔	Piccola copertura temporanea dei tessuti molli dell'avambraccio mediante combinazione di varie procedure	86.89.19↔	Distacco del peduncolo dopo plastica cutanea in altra sede
86.88.24↔	Piccola copertura temporanea dei tessuti molli della mano mediante combinazione di varie procedure		
86.88.25↔	Piccola copertura temporanea dei tessuti molli della parete toracica e del dorso mediante combinazione di varie procedure		
86.88.26↔	Piccola copertura temporanea dei tessuti molli della regione addominale mediante combinazione di varie procedure		
86.88.27↔	Piccola copertura temporanea dei tessuti molli delle estremità inferiore mediante combinazione di varie procedure		
86.88.29↔	Piccola copertura temporanea dei tessuti molli di altra sede mediante combinazione di varie procedure		
86.88.30↔	Ampia copertura dei tessuti molli di altre parti del capo con cheratinociti coltivati		

86.89.1a↔	Distacco del peduncolo dopo plastica cutanea di coscia e ginocchio	86.89.88↔	Revisione di plastica cutanea delle estremità inferiore
86.89.1b↔	Distacco del peduncolo dopo plastica cutanea di gamba e piede	86.89.89↔	Revisione di plastica cutanea in altra sede
86.89.80↔	Revisione di plastica cutanea del capo	86.89.99↔	Altra riparazione o ricostruzione di cute e tessuto sottocutaneo, altro
86.89.84↔	Revisione di plastica cutanea dell'avambraccio	XX.CH‡↔	Kein spezifischer Kode im CHOP
86.89.85↔	Revisione di plastica cutanea della mano		
86.89.87↔	Revisione di plastica cutanea della regione inguinale e genitale e delle natiche		

Procedura I28-2

34.4x.00↔	Asportazione o distruzione di lesione della parete toracica, NAS	34.4x.40↔	Distruzione di lesione della parete toracica
34.4x.10↔	Asportazione di lesione della parete toracica	34.4x.99↔	Asportazione o distruzione di lesione della parete toracica, altro
34.4x.20↔	Resezione parziale di lesione della parete toracica, NAS	34.74↔	Riparazione di deformità del torace
34.4x.21↔	Resezione parziale di lesione della parete toracica, senza ricostruzione	34.81↔	Asportazione di lesione o tessuto del diaframma
34.4x.22↔	Resezione parziale di lesione della parete toracica, con ricostruzione	34.93↔	Riparazione della pleura
34.4x.30↔	Resezione di lesione della parete toracica, asportazione completa dello sterno, NAS	41.42.00↔	Asportazione o distruzione di lesione o tessuto della milza, NAS
34.4x.31↔	Resezione di lesione della parete toracica, asportazione completa dello sterno, senza ricostruzione	41.42.10↔	Asportazione di lesione o tessuto della milza
34.4x.32↔	Resezione di lesione della parete toracica, asportazione completa dello sterno, con ricostruzione	41.42.20↔	Distruzione di lesione o tessuto della milza
		41.42.99↔	Asportazione o distruzione di lesione o tessuto della milza, altro
		41.43↔	Splenectomia parziale
		41.5↔	Splenectomia totale

Procedura I28-3

39.71.00↔	Impianto endovascolare di protesi nell'aorta addominale, NAS	39.72.33↔	Embolizzazione percutanea-transluminale di malformazioni vascolari mediante microcateteri, impiego di tre microcateteri
39.71.10↔	Impianto endovascolare di protesi nell'aorta addominale, aorto-iliaca, senza fenestrazione o diramazione	39.72.34↔	Embolizzazione percutanea-transluminale di malformazioni vascolari mediante microcateteri, impiego di quattro microcateteri
39.71.11↔	Impianto endovascolare di protesi nell'aorta addominale, aorto-iliaca, con fenestrazione o diramazione	39.72.35↔	Embolizzazione percutanea-transluminale di malformazioni vascolari mediante microcateteri, impiego di cinque microcateteri
39.71.12↔	Impianto endovascolare di protesi nell'aorta addominale, protesi della biforcazione, aorto-bi-iliaca, senza fenestrazione o diramazione	39.72.39↔	Embolizzazione percutanea-transluminale di malformazioni vascolari mediante microcateteri, impiego di più microcateteri
39.71.13↔	Impianto endovascolare di protesi nell'aorta addominale, protesi della biforcazione, aorto-bi-iliaca, con fenestrazione o diramazione	39.72.99↔	Riparazione o occlusione endovascolare dei vasi della testa e del collo, altro
39.71.14↔	Impianto endovascolare di protesi nell'aorta addominale, protesi tubolare, aorto-bi-iliaca, senza fenestrazione o diramazione	39.73.00↔	Impianto endovascolare di protesi nell'aorta toracica, NAS
39.71.15↔	Impianto endovascolare di protesi nell'aorta addominale, protesi tubolare, aorto-bi-iliaca, con fenestrazione o diramazione	39.73.10↔	Impianto endovascolare di protesi nell'aorta toracica, senza fenestrazione o diramazione
39.71.99↔	Impianto endovascolare di protesi nell'aorta addominale, altro	39.73.11↔	Impianto endovascolare di protesi nell'aorta toracica, con fenestrazione o diramazione
39.72.00↔	Riparazione o occlusione endovascolare dei vasi della testa e del collo, NAS	39.73.20↔	Impianto endovascolare di protesi nell'aorta toracoaddominale, NAS
39.72.10↔	Embolizzazione selettiva di vasi intracranici, NAS	39.73.99↔	Impianto endovascolare di protesi nell'aorta toracica, altro
39.72.11↔	Embolizzazione selettiva di vasi intracranici con particelle o spirali metalliche	39.75.00↔	Intervento vascolare percutaneo transluminale, altri vasi, NAS
39.72.12↔	Embolizzazione selettiva di vasi intracranici con liquidi embolizzanti, palloncini o ombrellini	39.75.01↔	Intervento vascolare percutaneo transluminale, rimozione di corpo estraneo con catetere di recupero, a cestello, ecc.
39.72.13↔	Embolizzazione selettiva di vasi intracranici mediante stent(s) come deviatori di flusso	39.75.10↔	Intervento vascolare percutaneo transluminale, altri vasi, sistema di cateteri per ricanalizzazione su occlusione totale
39.72.14↔	Embolizzazione selettiva di vasi intracranici con sostanza adesiva	39.75.12↔	Intervento vascolare percutaneo transluminale, altri vasi, angioplastica con laser
39.72.19↔	Embolizzazione selettiva di vasi intracranici, altro	39.75.13↔	Intervento vascolare percutaneo transluminale, altri vasi, sistema antiemboli (vasi periferici o viscerali)
39.72.20↔	Embolizzazione selettiva di vasi extracranici del capo e del collo, NAS	39.75.14↔	Intervento vascolare percutaneo transluminale, altri vasi, aterectomia
39.72.21↔	Embolizzazione selettiva di vasi extracranici del capo e del collo con particelle o spirali metalliche	39.75.15↔	Intervento vascolare percutaneo transluminale, altri vasi, trombolisi selettiva
39.72.22↔	Embolizzazione selettiva di vasi extracranici del capo e del collo con liquidi embolizzanti, palloncini o ombrellini	39.75.16↔	Intervento vascolare percutaneo transluminale, altri vasi, trombolisi selettiva, assistita ecograficamente
39.72.24↔	Embolizzazione selettiva di vasi extracranici della testa e del collo con sostanza adesiva	39.75.20↔	Intervento vascolare percutaneo transluminale, altri vasi, ablazione a radiofrequenza con catetere attraverso l'arteria renale
39.72.29↔	Embolizzazione selettiva di vasi extracranici del capo e del collo, altro	39.75.30↔	Aumento della perfusione cerebrale mediante occlusione endoaortica parziale con catetere a palloncino
39.72.30↔	Embolizzazione percutanea-transluminale di malformazioni vascolari mediante microcateteri, NAS	39.75.99↔	Intervento vascolare percutaneo transluminale, altri vasi, altro
39.72.31↔	Embolizzazione percutanea-transluminale di malformazioni vascolari mediante microcateteri, impiego di un microcatetere	39.76.50↔	Trombolisi selettiva percutanea di vaso(i) extracranico(i) della testa e del collo
39.72.32↔	Embolizzazione percutanea-transluminale di malformazioni vascolari mediante microcateteri, impiego di due microcateteri	39.76.70↔	Rimozione percutanea di corpo estraneo endovascolare da vaso (i) extracranico(i) della testa e del collo

39.77.50↔	Trombolisi percutanea selettiva di vaso(i) intracranico(i)	39.79.50↔	Embolizzazione selettiva con filtri di altri vasi, NAS
39.77.70↔	Rimozione percutanea di corpo estraneo endovascolare da vaso (i) intracranico(i)	39.79.51↔	Embolizzazione selettiva con filtri di vasi dell'arto superiore
39.79.00↔	Altra riparazione endovascolare (d'aneurisma) di altri vasi, NAS	39.79.52↔	Embolizzazione selettiva con filtri dell'aorta
39.79.10↔	Impianto endovascolare di protesi in altri vasi, NAS	39.79.53↔	Embolizzazione selettiva con filtri del dotto arterioso pervio
39.79.11↔	Impianto endovascolare di protesi in vasi viscerali	39.79.54↔	Embolizzazione selettiva con filtri di vasi toracici
39.79.12↔	Impianto endovascolare di protesi in vasi pelvici	39.79.55↔	Embolizzazione selettiva con filtri di vasi viscerali
39.79.13↔	Impianto endovascolare di protesi in vasi addominali	39.79.56↔	Embolizzazione selettiva con filtri di vasi addominali
39.79.19↔	Impianto endovascolare di protesi in altri vasi, altro	39.79.57↔	Embolizzazione selettiva con filtri di vasi dell'arto inferiore
39.79.20↔	Embolizzazione o occlusione mediante spirali di altri vasi, NAS	39.79.58↔	Embolizzazione selettiva con filtri di vasi spinali
39.79.21↔	Embolizzazione o occlusione mediante spirali dell'arto superiore	39.79.59↔	Embolizzazione selettiva con filtri di altri vasi, altro
39.79.22↔	Embolizzazione o occlusione mediante spirali dell'aorta	39.79.60↔	Embolizzazione selettiva con particelle di altri vasi, NAS
39.79.23↔	Embolizzazione o occlusione mediante spirali del dotto arterioso pervio	39.79.61↔	Embolizzazione selettiva con particelle di vasi dell'arto superiore
39.79.24↔	Embolizzazione o occlusione mediante spirali di vasi toracici	39.79.62↔	Embolizzazione selettiva con particelle dell'aorta
39.79.25↔	Embolizzazione o occlusione mediante spirali di vasi viscerali	39.79.63↔	Embolizzazione selettiva con particelle del dotto arterioso pervio
39.79.26↔	Embolizzazione o occlusione mediante spirali di vasi addominali	39.79.64↔	Embolizzazione selettiva con particelle di vasi toracici
39.79.27↔	Embolizzazione o occlusione mediante spirali dell'arto inferiore	39.79.65↔	Embolizzazione selettiva con particelle di vasi viscerali
39.79.28↔	Embolizzazione o occlusione mediante spirali di vasi spinali	39.79.66↔	Embolizzazione selettiva con particelle di vasi addominali
39.79.29↔	Embolizzazione o occlusione mediante spirali di altri vasi, altro	39.79.67↔	Embolizzazione selettiva con particelle di vasi dell'arto inferiore
39.79.30↔	Embolizzazione selettiva con liquidi embolizzanti di altri vasi, NAS	39.79.68↔	Embolizzazione selettiva con particelle di vasi spinali
39.79.31↔	Embolizzazione selettiva con liquidi embolizzanti di vasi dell'arto superiore	39.79.69↔	Embolizzazione selettiva con particelle di altri vasi, altro
39.79.32↔	Embolizzazione selettiva con liquidi embolizzanti dell'aorta	39.79.70↔	Occlusione mediante cateterismo con laser di arterie, altri vasi, NAS
39.79.33↔	Embolizzazione selettiva con liquidi embolizzanti del dotto arterioso pervio	39.79.71↔	Occlusione mediante cateterismo con laser, di arterie dell'arto superiore
39.79.34↔	Embolizzazione selettiva con liquidi embolizzanti di vasi toracici	39.79.72↔	Occlusione mediante cateterismo con laser, dell'aorta
39.79.35↔	Embolizzazione selettiva con liquidi embolizzanti di vasi viscerali	39.79.74↔	Occlusione mediante cateterismo con laser, di vasi toracici
39.79.36↔	Embolizzazione selettiva con liquidi embolizzanti di vasi addominali	39.79.75↔	Occlusione mediante cateterismo con laser, di vasi dell'arto inferiore
39.79.37↔	Embolizzazione selettiva con liquidi embolizzanti di vasi dell'arto inferiore	39.79.76↔	Occlusione mediante cateterismo con laser, di vasi viscerali
39.79.38↔	Embolizzazione selettiva con liquidi embolizzanti di vasi spinali	39.79.77↔	Occlusione mediante cateterismo con laser, di vasi addominali
39.79.39↔	Embolizzazione selettiva con liquidi embolizzanti di altri vasi, altro	39.79.79↔	Occlusione mediante cateterismo con laser di arterie, altri vasi, altro
39.79.40↔	Embolizzazione selettiva con palloncini staccabili di altri vasi, NAS	39.79.80↔	Occlusione mediante cateterismo con radiofrequenza di arterie, altri vasi, NAS
39.79.41↔	Embolizzazione selettiva con palloncini staccabili di vasi dell'arto superiore	39.79.81↔	Occlusione mediante cateterismo con radiofrequenza, di arterie dell'arto superiore
39.79.42↔	Embolizzazione selettiva con palloncini staccabili dell'aorta	39.79.82↔	Occlusione mediante cateterismo con radiofrequenza dell'aorta
39.79.43↔	Embolizzazione selettiva con palloncini staccabili del dotto arterioso pervio	39.79.84↔	Occlusione mediante cateterismo con radiofrequenza di vasi toracici
39.79.44↔	Embolizzazione selettiva con palloncini staccabili di vasi toracici	39.79.85↔	Occlusione mediante cateterismo con radiofrequenza di vasi dell'arto inferiore
39.79.45↔	Embolizzazione selettiva con palloncini staccabili di vasi viscerali	39.79.86↔	Occlusione mediante cateterismo con radiofrequenza di vasi viscerali
39.79.46↔	Embolizzazione selettiva con palloncini staccabili di vasi addominali	39.79.87↔	Occlusione mediante cateterismo con radiofrequenza di vasi addominali
39.79.47↔	Embolizzazione selettiva con palloncini staccabili di vasi spinali	39.79.89↔	Occlusione mediante cateterismo con radiofrequenza di altri vasi, altro
39.79.48↔	Embolizzazione selettiva con palloncini staccabili di vasi dell'arto inferiore	39.79.99↔	Altra riparazione endovascolare (d'aneurisma) di altri vasi, altro
39.79.49↔	Embolizzazione selettiva con palloncini staccabili di altri vasi, altro	86.06.00↔	Inserzione di pompa di infusione totalmente impiantabile, NAS
		86.06.99↔	Inserzione di pompa di infusione totalmente impiantabile, altro
		86.08.00↔	Sostituzione di pompa di infusione totalmente impiantabile, NAS
		86.08.99↔	Sostituzione di pompa di infusione totalmente impiantabile, altro

Procedura I28-4

01.14.00↔	Biopsia a cielo aperto del cervello, NAS	01.24.16↔	Altra craniotomia, altro drenaggio di liquido epidurale o per altri motivi
01.14.10↔	Biopsia stereotassica a cielo aperto del cervello	01.24.20↔	Craniotomia della calotta quale approccio chirurgico, NAS
01.14.99↔	Biopsia a cielo aperto del cervello, altro	01.24.21↔	Trapanazione della calotta quale approccio chirurgico
01.24.00↔	Altra craniotomia, NAS	01.24.22↔	Apertura del cranio guidata da stereotassi attraverso la calotta quale approccio chirurgico
01.24.10↔	Altra craniotomia con decompressione	01.24.29↔	Craniotomia della calotta quale approccio chirurgico, altro
01.24.11↔	Altra craniotomia per evacuazione di ematoma epidurale	01.24.30↔	Approccio attraverso la base del cranio, NAS
01.24.12↔	Altra craniotomia per evacuazione di empiema epidurale	01.24.31↔	Approccio attraverso la base del cranio, transorale
01.24.13↔	Altra craniotomia, Inserzione di materiale alloplastico o di sistema di somministrazione farmacologica nelle ossa del cranio o nello spazio epidurale	01.24.32↔	Approccio attraverso la base del cranio, transorale con scissione del palato molle
01.24.14↔	Altra craniotomia, rimozione di materiale alloplastico o di sistema di somministrazione farmacologica dalle ossa del cranio o dallo spazio epidurale	01.24.33↔	Approccio attraverso la base del cranio, transorale con scissione del palato molle e duro
01.24.15↔	Altra craniotomia, Rimozione di corpo estraneo dalle ossa del cranio o dallo spazio epidurale	01.24.34↔	Approccio attraverso la base del cranio, transfenoidale
		01.24.35↔	Approccio attraverso la base del cranio, transtmoidale

01.24.36↔	Approccio attraverso la base del cranio, transmastoidico	04.11.10↔	Biopsia chiusa [percutanea] [agobiopsia] del tratto intracranico di nervi cranici
01.24.37↔	Approccio attraverso la base del cranio, translabirintico	04.11.20↔	Biopsia chiusa [percutanea] [agobiopsia] del tratto extracranico di nervi cranici
01.24.38↔	Approccio attraverso la base del cranio, transpiramidale	04.11.30↔	Biopsia chiusa [percutanea] [agobiopsia] del plesso brachiale
01.24.39↔	Approccio attraverso la base del cranio, altro	04.11.31↔	Biopsia chiusa [percutanea] [agobiopsia] di nervi del braccio e della mano
01.24.3a↔	Approccio attraverso la base del cranio, transcondilico	04.11.39↔	Biopsia chiusa [percutanea] [agobiopsia] di altri nervi
01.24.3b↔	Approccio attraverso la base del cranio, transorbitale	04.11.40↔	Biopsia chiusa [percutanea] [agobiopsia] di nervi delle estremità inferiori
01.24.3c↔	Approccio attraverso la base del cranio, con osteotomia tipo Le Fort I	04.11.99↔	Biopsia chiusa [percutanea] [agobiopsia] di nervi cranici o periferici o di gangli, altro
01.24.99↔	Altra craniotomia, altro	04.12.00↔	Biopsia a cielo aperto di nervi cranici o periferici o dei gangli, NAS
01.25.00↔	Altra craniectomia, NAS	04.12.10↔	Biopsia a cielo aperto del tratto intracranico di nervi cranici
01.25.10↔	Altra craniectomia con decompressione	04.12.20↔	Biopsia a cielo aperto del tratto extracranico di nervi cranici
01.25.11↔	Altra craniectomia per evacuazione di ematoma epidurale	04.12.30↔	Biopsia a cielo aperto del plesso brachiale
01.25.12↔	Altra craniectomia per evacuazione di empiema epidurale	04.12.31↔	Biopsia a cielo aperto di nervi della spalla
01.25.13↔	Altra craniectomia per rimozione di corpo estraneo dalle ossa del cranio o dallo spazio epidurale	04.12.32↔	Biopsia a cielo aperto di nervi del braccio e della mano
01.25.14↔	Altra craniectomia, Inserzione di materiale alloplastico o di sistema di somministrazione farmacologica nelle ossa del cranio o nello spazio epidurale	04.12.33↔	Biopsia a cielo aperto di nervi del tronco
01.25.19↔	Altra craniectomia, per drenaggio di liquido epidurale o per altri motivi	04.12.34↔	Biopsia a cielo aperto di nervi del plesso lombosacrale
01.25.20↔	Altra craniectomia, Nuova craniectomia con inserzione di drenaggio	04.12.35↔	Biopsia a cielo aperto di nervi delle estremità inferiori
01.25.21↔	Altra craniectomia, Nuova craniectomia per rimozione di materiale alloplastico o di sistema di somministrazione farmacologica dalle ossa del cranio o dallo spazio epidurale	04.12.99↔	Biopsia a cielo aperto di nervi cranici o periferici o dei gangli, altro
01.25.99↔	Altra craniectomia, altro	04.2x.00↔	Distruzione di nervi cranici e periferici e di gangli, NAS
04.03.00↔	Sezione o compressione mirata di altri nervi cranici e periferici, NAS	04.2x.10↔	Distruzione del tratto intracranico di nervi e gangli cranici
04.03.10↔	Sezione o compressione mirata del nervo vestibolo-cocleare	04.2x.20↔	Distruzione del tratto extracranico di nervi cranici
04.03.11↔	Sezione o compressione mirata del tratto intracranico di altri nervi cranici e gangli	04.2x.30↔	Distruzione del plesso brachiale
04.03.20↔	Sezione o compressione mirata di nervi cranici nel tratto extracranico	04.2x.31↔	Distruzione di nervi della spalla
04.03.30↔	Sezione o compressione mirata del plesso brachiale	04.2x.32↔	Distruzione di nervi del braccio e della mano
04.03.31↔	Sezione o compressione mirata di nervi della spalla	04.2x.33↔	Distruzione di nervi del tronco e del plesso lombosacrale
04.03.32↔	Sezione o compressione mirata di nervi del braccio e della mano	04.2x.34↔	Distruzione di nervi della gamba e del piede
04.03.33↔	Sezione o compressione mirata di nervi del tronco e delle estremità inferiori	04.2x.39↔	Distruzione di altri nervi o gangli periferici
04.03.99↔	Sezione o compressione mirata di altri nervi cranici e periferici, altro	04.2x.99↔	Distruzione di nervi cranici e periferici e di gangli, altro
04.04.00↔	Altra incisione dei nervi cranici e periferici, NAS	04.6x.00↔	Trasposizione di nervi cranici e periferici, NAS
04.04.10↔	Altra incisione del nervo vestibolo-cocleare	04.6x.10↔	Trasposizione del tratto extracranico di nervi cranici con sutura epineurale primaria
04.04.11↔	Altra incisione del tratto intracranico di altri nervi cranici e gangli	04.6x.11↔	Trasposizione del tratto extracranico di nervi cranici con sutura epineurale secondaria
04.04.20↔	Altra incisione del tratto extracranico di nervi cranici	04.6x.12↔	Trasposizione del tratto extracranico di nervi cranici con sutura interfascicolare primaria e secondaria
04.04.30↔	Altra incisione del plesso brachiale	04.6x.20↔	Trasposizione del plesso brachiale con sutura epineurale primaria
04.04.31↔	Altra incisione di nervi della spalla	04.6x.21↔	Trasposizione del plesso brachiale con sutura epineurale secondaria
04.04.32↔	Altra incisione di nervi del braccio e della mano	04.6x.22↔	Trasposizione del plesso brachiale con sutura interfascicolare primaria
04.04.33↔	Altra incisione di nervi del tronco e delle estremità inferiori	04.6x.23↔	Trasposizione del plesso brachiale con sutura interfascicolare secondaria
04.04.99↔	Altra incisione dei nervi cranici e periferici, altro	04.6x.30↔	Trasposizione di nervi della spalla con sutura epineurale primaria e secondaria
04.06.00↔	Altre gangliectomie di nervi cranici o periferici, NAS	04.6x.31↔	Trasposizione di nervi della spalla con sutura interfascicolare primaria e secondaria
04.06.10↔	Gangliectomia di gangli intracranici	04.6x.40↔	Trasposizione di nervi del braccio con sutura epineurale primaria
04.06.20↔	Gangliectomia di altri gangli periferici	04.6x.41↔	Trasposizione di nervi del braccio con sutura epineurale secondaria
04.06.99↔	Altra gangliectomia di gangli cranici o periferici, altro	04.6x.42↔	Trasposizione di nervi del braccio con sutura interfascicolare primaria
04.07.00↔	Altra resezione o asportazione di nervi cranici e periferici, NAS	04.6x.43↔	Trasposizione di nervi del braccio con sutura interfascicolare secondaria
04.07.10↔	Resezione di nervi per innesto	04.6x.50↔	Trasposizione di nervi del tronco e delle estremità inferiori con sutura epineurale primaria e secondaria
04.07.11↔	Rimozione di innesto di nervo	04.6x.51↔	Trasposizione di nervi del tronco e delle estremità inferiori con sutura interfascicolare primaria e secondaria
04.07.20↔	Altra resezione o asportazione di nervi intracranici	04.6x.60↔	Trasposizione di nervi della mano con sutura interfascicolare primaria e secondaria
04.07.30↔	Altra resezione o asportazione del tratto extracranico di nervi cranici	04.6x.70↔	Trasposizione con neurolisi e decompressione del tratto extracranico di nervi cranici
04.07.40↔	Altra resezione o asportazione del plesso brachiale	04.6x.71↔	Trasposizione con neurolisi e decompressione del plesso brachiale o di nervi della spalla
04.07.41↔	Altra resezione o asportazione di nervi della spalla	04.6x.72↔	Trasposizione con neurolisi e decompressione di nervi del braccio
04.07.42↔	Altra resezione o asportazione di nervi del braccio e della mano		
04.07.43↔	Altra resezione o asportazione di nervi del tronco e delle estremità inferiori		
04.07.99↔	Altra resezione o asportazione di nervi cranici e periferici, altro		
04.08.00↔	Fenestrazione della guaina del nervo ottico, NAS		
04.08.10↔	Altri interventi sul nervo ottico		
04.08.99↔	Fenestrazione della guaina del nervo ottico, altro		
04.11.00↔	Biopsia chiusa [percutanea] [agobiopsia] di nervi cranici o periferici o di gangli, NAS		

04.6x.73↔	Trasposizione con neurolisi e decompressione di nervi della mano	04.94.12↔	Revisione (senza sostituzione) di elettrodo(i) di neurostimolatore periferico, elettrodo cilindrico, sistema a più elettrodi
04.6x.74↔	Trasposizione con neurolisi e decompressione di nervi del tronco e delle estremità inferiori	04.94.13↔	Revisione (senza sostituzione) di elettrodo(i) di neurostimolatore periferico, elettrodo piatto, sistema a elettrodo singolo
04.6x.75↔	Trasposizione di altri nervi cranici e periferici (incl. neurolisi, decompressione, sutura epineurale e interfascicolare)	04.94.14↔	Revisione (senza sostituzione) di elettrodo(i) di neurostimolatore periferico, elettrodo piatto, sistema a più elettrodi
04.6x.99↔	Trasposizione di nervi cranici e periferici, altro	04.94.99↔	Revisione (senza sostituzione) di elettrodo(i) di neurostimolatore periferico, altro
04.76↔	Riparazione di lesioni traumatiche di vecchia data di nervi cranici e periferici	04.99.00↔	Altri interventi sui nervi cranici e periferici, NAS
04.79.00↔	Altra neuroplastica, NAS	04.99.10↔	Impianto o sostituzione di neuroprotesi periferica
04.79.10↔	Innesto e trasposizione del tratto extracranico di nervi cranici con sutura epineurale	04.99.11↔	Revisione senza sostituzione di neuroprotesi periferica
04.79.11↔	Innesto e trasposizione del plesso brachiale con sutura epineurale	04.99.12↔	Rimozione di neuroprotesi periferica
04.79.12↔	Innesto e trasposizione di nervi della spalla con sutura epineurale	04.99.99↔	Altri interventi sui nervi cranici e periferici, altro
04.79.13↔	Innesto e trasposizione di nervi del braccio e della mano con sutura epineurale	05.0↔	Sezione di nervo o ganglio simpatico
04.79.14↔	Innesto e trasposizione di nervi del tronco e delle estremità inferiori con sutura epineurale	05.11↔	Biopsia di nervi o gangli simpatici
04.79.19↔	Innesto e trasposizione del tratto extracranico di nervi cranici con sutura epineurale, altro	05.21↔	Gangliectomia sfenopalatina
04.79.20↔	Innesto e trasposizione di nervo con sutura interfascicolare	05.22↔	Simpatectomia cervicale
04.79.21↔	Innesto e trasposizione del tratto extracranico di nervi cranici con sutura interfascicolare	05.23↔	Simpatectomia lombare
04.79.22↔	Innesto e trasposizione del plesso brachiale con sutura interfascicolare	05.24↔	Simpatectomia presacrale
04.79.23↔	Innesto e trasposizione di nervi della spalla con sutura interfascicolare	05.25↔	Simpatectomia periarteriosa
04.79.24↔	Innesto e trasposizione di nervi del braccio e della mano con sutura interfascicolare	05.26↔	Simpatectomia toracica
04.79.25↔	Innesto e trasposizione di nervi del tronco e delle estremità inferiori con sutura interfascicolare	05.29↔	Altre simpatectomie e gangliectomie
04.79.29↔	Innesto e trasposizione di nervo con sutura interfascicolare, altro	05.89↔	Altri interventi su nervi o gangli simpatici
04.79.99↔	Altra neuroplastica, altro	05.9↔	Altri interventi sul sistema nervoso
04.92.00↔	Inserzione o sostituzione di elettrodo(i) di neurostimolatore periferico, NAS	21.07↔	Controllo di epistassi mediante asportazione della mucosa nasale e innesto di cute del setto e della parete laterale del naso
04.92.10↔	Inserzione o sostituzione di elettrodo(i) di neurostimolatore periferico temporaneo, sistema a elettrodo singolo, (stimolazione di prova)	21.88.00↔	Altra plastica del setto, NAS
04.92.11↔	Inserzione o sostituzione di elettrodo(i) di neurostimolatore periferico temporaneo, sistema a più elettrodi, (stimolazione di prova)	21.88.10↔	Plastica del setto, ispessimento del setto
04.92.20↔	Inserzione o sostituzione di elettrodo(i) di neurostimolatore periferico permanente, elettrodo cilindrico, sistema a elettrodo singolo, percutanea	21.88.11↔	Plastica del setto, Riparazione di scorrimento del setto con lembo mucoso scorrevole
04.92.21↔	Inserzione o sostituzione di elettrodo(i) di neurostimolatore periferico permanente, elettrodo cilindrico, sistema a più elettrodi, percutanea	21.88.12↔	Plastica del setto, Correzione plastica senza resezione
04.92.30↔	Inserzione o sostituzione di elettrodo(i) di neurostimolatore periferico permanente, elettrodo piatto, sistema a elettrodo singolo, chirurgica a cielo aperto	21.88.13↔	Plastica del setto, Correzione plastica con resezione
04.92.31↔	Inserzione o sostituzione di elettrodo(i) di neurostimolatore periferico permanente, elettrodo piatto, sistema a più elettrodi, chirurgica a cielo aperto	21.88.14↔	Plastica del setto, Ricostruzione plastica del setto nasale, con innesto autologo locale (controlaterale)
04.92.40↔	Inserzione o sostituzione di elettrodo stimolatore del nervo vago	21.88.15↔	Plastica del setto, Ricostruzione plastica del setto nasale, con innesti autologhi distali, trapianti allogenici o xenogenici
04.92.99↔	Inserzione o sostituzione di elettrodo(i) di neurostimolatore periferico, altro	21.88.99↔	Altra plastica del setto, altro
04.93.00↔	Rimozione di elettrodo(i) di neurostimolatore periferico, NAS	22.2x.00↔	Antrotomia intranasale, NAS
04.93.10↔	Rimozione di elettrodo(i) di neurostimolatore periferico, elettrodo cilindrico, sistema a elettrodo singolo	22.2x.10↔	Infundibolotomia senza fenestrazione del seno mascellare
04.93.11↔	Rimozione di elettrodo(i) di neurostimolatore periferico, elettrodo cilindrico, sistema a più elettrodi	22.2x.11↔	Infundibolotomia con fenestrazione del seno mascellare
04.93.20↔	Rimozione di elettrodo(i) di neurostimolatore periferico, elettrodo piatto, sistema a elettrodo singolo	22.2x.20↔	Antrotomia intranasale mediante dilatazione con catetere a palloncino, NAS
04.93.21↔	Rimozione di elettrodo(i) di neurostimolatore periferico, elettrodo piatto, sistema a più elettrodi	22.2x.21↔	Antrotomia intranasale mediante dilatazione con catetere a palloncino, seno sfenoidale
04.93.40↔	Rimozione di elettrodo del nervo vago	22.2x.22↔	Antrotomia intranasale mediante dilatazione con catetere a palloncino, seno frontale
04.93.99↔	Rimozione di elettrodo(i) di neurostimolatore periferico, altro	22.2x.23↔	Antrotomia intranasale mediante dilatazione con catetere a palloncino, seno mascellare
04.94.10↔	Revisione (senza sostituzione) di elettrodo(i) di neurostimolatore periferico, NAS	22.2x.28↔	Antrotomia intranasale mediante dilatazione con catetere a palloncino, più seni paranasali
04.94.11↔	Revisione (senza sostituzione) di elettrodo(i) di neurostimolatore periferico, elettrodo cilindrico, sistema a elettrodo singolo	22.2x.29↔	Antrotomia intranasale mediante dilatazione con catetere a palloncino, altro
		22.2x.99↔	Altra antrotomia intranasale
		22.61↔	Asportazione di lesione del seno mascellare secondo Caldwell-Luc
		22.62↔	Asportazione di lesione del seno mascellare con altro approccio
		29.92↔	Sezione del nervo glossofaringeo
		31.91↔	Sezione del nervo laringeo
		34.3x.00↔	Asportazione o distruzione di lesione o tessuto del mediastino, NAS
		34.3x.10↔	Asportazione di lesione o tessuto del mediastino
		34.3x.20↔	Resezione di lesione o tessuto del mediastino, NAS
		34.3x.21↔	Resezione di lesione o tessuto del mediastino, senza resezione di organi mediastinici
		34.3x.22↔	Resezione di lesione o tessuto del mediastino, con resezione polmonare o resezione parziale della parete toracica
		34.3x.23↔	Resezione di lesione o tessuto del mediastino, con resezione parziale del pericardio
		34.3x.24↔	Resezione di lesione o tessuto del mediastino, con sostituzione vascolare mediante protesi
		34.3x.25↔	Resezione di lesione o tessuto del mediastino, con resezione polmonare e sostituzione vascolare

34.3x.26↔	Resezione di lesione o tessuto del mediastino, con resezione polmonare e resezione parziale del pericardio	40.29.80↔	Asportazione di più stazioni linfonodali addominali (con biopsia epatica), NAS
34.3x.27↔	Resezione di lesione o tessuto del mediastino, con resezione parziale del pericardio e sostituzione vascolare	40.29.81↔	Asportazione di più stazioni linfonodali addominali (con biopsia epatica), chirurgica a cielo aperto [laparotomia di staging]
34.3x.28↔	Resezione di lesione o tessuto del mediastino, con resezione parziale di polmone e pericardio e sostituzione vascolare	40.29.82↔	Asportazione di più stazioni linfonodali addominali (con biopsia epatica), per via laparoscopica [laparoscopia di staging]
34.3x.29↔	Resezione di lesione o tessuto del mediastino, altro	40.29.89↔	Asportazione di più stazioni linfonodali addominali (con biopsia epatica), altro
34.3x.30↔	Distruzione di lesione o tessuto del mediastino	40.29.99↔	Asportazione semplice di altre strutture linfatiche, altro
34.3x.99↔	Asportazione o distruzione di lesione o tessuto del mediastino, altro	40.3x.00↔	Asportazione di linfonodi regionali, NAS
34.4x.00↔	Asportazione o distruzione di lesione della parete toracica, NAS	40.3x.09↔	Asportazione di linfonodi regionali, altro
34.4x.10↔	Asportazione di lesione della parete toracica	40.3x.10↔	Linfoadenectomia regionale quale intervento indipendente, NAS
34.4x.20↔	Resezione parziale di lesione della parete toracica, NAS	40.3x.11↔	Linfoadenectomia regionale quale intervento indipendente, cervicale
34.4x.21↔	Resezione parziale di lesione della parete toracica, senza ricostruzione	40.3x.12↔	Linfoadenectomia regionale quale intervento indipendente, ascellare
34.4x.22↔	Resezione parziale di lesione della parete toracica, con ricostruzione	40.3x.13↔	Linfoadenectomia regionale quale intervento indipendente, para-aortica, pelvica, otturatoria o iliaca
34.4x.30↔	Resezione di lesione della parete toracica, asportazione completa dello sterno, NAS	40.3x.14↔	Linfoadenectomia regionale quale intervento indipendente, inguinale, chirurgica a cielo aperto
34.4x.31↔	Resezione di lesione della parete toracica, asportazione completa dello sterno, senza ricostruzione	40.3x.15↔	Linfoadenectomia regionale quale intervento indipendente, inguinale, per via laparoscopica
34.4x.32↔	Resezione di lesione della parete toracica, asportazione completa dello sterno, con ricostruzione	40.3x.16↔	Linfoadenectomia regionale quale intervento indipendente, mediastinica e peribronchiale
34.74↔	Riparazione di deformità del torace	40.3x.19↔	Linfoadenectomia regionale quale intervento indipendente, altro
34.81↔	Asportazione di lesione o tessuto del diaframma	40.3x.20↔	Linfoadenectomia regionale in corso di altro intervento, NAS
34.93↔	Riparazione della pleura	40.3x.21↔	Linfoadenectomia regionale in corso di altro intervento, cervicale
38.21↔	Biopsia di vasi sanguigni	40.3x.22↔	Linfoadenectomia regionale in corso di altro intervento, ascellare
40.11.00↔	Biopsia di strutture linfatiche, NAS	40.3x.23↔	Linfoadenectomia regionale in corso di altro intervento, para-aortica, pelvica o iliaca
40.11.10↔	Biopsia a cielo aperto (mediante incisione) di linfonodo mediastinico, paraaortico, iliaco o pelvico	40.3x.24↔	Linfoadenectomia regionale in corso di altro intervento, otturatoria
40.11.11↔	Biopsia a cielo aperto (mediante incisione) di linfonodo cervicale, sopraclavicolare, ascellare o inguinale	40.3x.25↔	Linfoadenectomia regionale in corso di altro intervento, inguinale
40.11.20↔	Biopsia chiusa [percutanea] [agobiopsia] di linfonodi	40.3x.26↔	Linfoadenectomia regionale in corso di altro intervento, mediastinica e peribronchiale
40.11.99↔	Biopsia di strutture linfatiche, altro	40.3x.29↔	Linfoadenectomia regionale in corso di altro intervento, altro
40.19.00↔	Altre procedure diagnostiche sulle strutture linfatiche, NAS	40.50↔	Asportazione radicale di linfonodi, NAS
40.19.99↔	Altre procedure diagnostiche sulle strutture linfatiche, altro	40.51.00↔	Asportazione radicale dei linfonodi ascellari, NAS
40.21.00↔	Asportazione di linfonodo cervicale profondo, NAS	40.51.10↔	Asportazione radicale dei linfonodi ascellari quale intervento indipendente
40.21.10↔	Asportazione di singoli linfonodi e vasi linfatici, cervicali, senza marcatura	40.51.11↔	Asportazione radicale dei linfonodi ascellari nel quadro di un altro intervento
40.21.11↔	Asportazione di singoli linfonodi e vasi linfatici, cervicali, con marcatura con radionuclidi o colorante (linfoadenectomia del linfonodo sentinella)	40.51.99↔	Asportazione radicale dei linfonodi ascellari, altro
40.21.99↔	Asportazione di linfonodo cervicale profondo, altro	40.52.00↔	Asportazione radicale dei linfonodi periaortici, NAS
40.22.00↔	Asportazione di linfonodo mammario interno, NAS	40.52.10↔	Asportazione radicale dei linfonodi retroperitoneali (para-aortici, paracavali) e pelvici quale intervento indipendente
40.22.10↔	Asportazione di linfonodo mammario interno, per via toracoscopica	40.52.11↔	Asportazione radicale dei linfonodi retroperitoneali (para-aortici, paracavali) e pelvici nel quadro di un altro intervento
40.22.20↔	Asportazione di linfonodo mammario interno, chirurgica a cielo aperto	40.52.99↔	Asportazione radicale dei linfonodi periaortici, altro
40.22.99↔	Asportazione di linfonodo mammario interno, altro	40.53.00↔	Asportazione radicale dei linfonodi iliaci, NAS
40.23.00↔	Asportazione di linfonodo ascellare, NAS	40.53.10↔	Asportazione radicale dei linfonodi iliaci quale intervento indipendente
40.23.10↔	Asportazione di linfonodo ascellare, senza marcatura	40.53.11↔	Asportazione radicale dei linfonodi iliaci in corso di altro intervento
40.23.11↔	Asportazione di linfonodo ascellare, con marcatura con radionuclidi o colorante (linfoadenectomia del linfonodo sentinella)	40.53.99↔	Asportazione radicale dei linfonodi iliaci, altro
40.23.99↔	Asportazione di linfonodo ascellare, altro	40.54.00↔	Asportazione radicale dei linfonodi della regione inguinale, NAS
40.24.00↔	Asportazione di linfonodo inguinale, NAS	40.54.10↔	Asportazione radicale dei linfonodi della regione inguinale quale intervento indipendente
40.24.10↔	Asportazione di linfonodo inguinale, chirurgica a cielo aperto, senza marcatura	40.54.11↔	Asportazione radicale dei linfonodi della regione inguinale in corso di altro intervento
40.24.11↔	Asportazione di linfonodo inguinale, con marcatura con radionuclidi o colorante (linfoadenectomia del linfonodo sentinella)	40.54.99↔	Asportazione radicale dei linfonodi della regione inguinale, altro
40.24.20↔	Asportazione di linfonodo inguinale, per via laparoscopica	40.59.00↔	Asportazione radicale di altri linfonodi, NAS
40.24.99↔	Asportazione di linfonodo inguinale, altro	40.59.10↔	Asportazione radicale di altri linfonodi quale intervento indipendente, NAS
40.29.00↔	Asportazione semplice di altre strutture linfatiche, NAS	40.59.11↔	Asportazione radicale di linfonodi mediastinici quale intervento indipendente
40.29.10↔	Asportazione di linfonodo mediastinico, NAS	40.59.12↔	Asportazione radicale di linfonodi peribronchiali quale intervento indipendente
40.29.11↔	Asportazione di linfonodo mediastinico, chirurgica a cielo aperto	40.59.19↔	Asportazione radicale di altri linfonodi quale intervento indipendente, altro
40.29.12↔	Asportazione di linfonodo mediastinico, per via toracoscopica		
40.29.19↔	Asportazione di linfonodo mediastinico, altro		
40.29.20↔	Asportazione di linfonodo para-aortico		
40.29.30↔	Asportazione di linfonodo iliaco		
40.29.70↔	Asportazione di linfangioma o di igroma cistico		

40.59.20↔	Asportazione radicale di altri linfonodi in corso di altro intervento, NAS	78.09.00↔	Innesto osseo di altre ossa specificate, escluse quelle facciali, NAS
40.59.21↔	Asportazione radicale di linfonodi mediastinici in corso di altro intervento	78.09.10↔	Innesto osseo di falangi delle mani, con peduncolo vascolare e anastomosi microvascolare
40.59.22↔	Asportazione radicale di linfonodi peribronchiali in corso di altro intervento	78.09.11↔	Innesto osseo di falangi delle mani, con peduncolo vascolare senza anastomosi microvascolare
40.59.29↔	Asportazione radicale di altri linfonodi in corso di altro intervento, altro	78.09.19↔	Altro innesto osseo di falangi delle mani (es. spongiosa autologa, innesto corticospongioso, innesto senza peduncolo vascolare)
40.59.99↔	Asportazione radicale di altri linfonodi, altro	78.09.90↔	Innesto osseo di altre ossa specificate, escluse quelle facciali, con peduncolo vascolare e anastomosi microvascolare
40.9x.00↔	Altri interventi sulle strutture linfatiche, NAS	78.09.91↔	Innesto osseo di altre ossa specificate, escluse quelle facciali, con peduncolo vascolare senza anastomosi microvascolare
40.9x.10↔	Anastomosi per correzione di linfedema	78.09.92↔	Innesto osseo di altre ossa specificate, escluse quelle facciali, allogenico
40.9x.20↔	Incisione di linfocele	78.09.98↔	Altro innesto osseo di altre ossa specificate, escluse quelle facciali (es. spongiosa autologa, innesto corticospongioso, innesto senza peduncolo vascolare)
40.9x.30↔	Drenaggio di linfedema	78.09.99↔	Innesto osseo di altre ossa specificate, escluse quelle facciali, altro
40.9x.40↔	Puntura terapeutica percutanea di linfocele	78.10↔	Applicazione di fissatore esterno in sede non specificata
40.9x.99↔	Altri interventi sulle strutture linfatiche, altro	78.11.00↔	Applicazione di fissatore esterno della scapola, della clavicola, delle coste e dello sterno (Incl. Riduzione di frattura), NAS
41.42.00↔	Asportazione o distruzione di lesione o tessuto della milza, NAS	78.11.99↔	Applicazione di fissatore esterno della scapola, della clavicola, delle coste e dello sterno (Incl. Riduzione di frattura), altro
41.42.10↔	Asportazione di lesione o tessuto della milza	78.19.90↔	Riduzione chiusa di frattura di altre ossa specificate con fissatore esterno
41.42.20↔	Distruzione di lesione o tessuto della milza	78.19.91↔	Riduzione aperta di frattura di altre ossa specificate con fissatore esterno
41.42.99↔	Asportazione o distruzione di lesione o tessuto della milza, altro	78.19.99↔	Applicazione di fissatore esterno di altre ossa specificate, escluse quelle facciali (Incl. Riduzione di frattura), altro
41.43↔	Splenectomia parziale	78.20↔	Accorciamento delle ossa degli arti in sede non specificata
41.5↔	Splenectomia totale	78.30↔	Allungamento delle ossa degli arti in sede non specificata
50.12↔	Biopsia a cielo aperto del fegato	78.39.00↔	Allungamento di altre ossa specificate, escluse quelle facciali, NAS
50.14↔	Biopsia laparoscopica del fegato	78.39.99↔	Allungamento di altre ossa specificate, escluse quelle facciali, altro
55.01.11↔	Nefrotomia, chirurgica a cielo aperto	78.40↔	Altri interventi di riparazione o plastica su osso in sede non specificata
55.01.12↔	Nefrotomia, chirurgica a cielo aperto per esplorazione	78.49.00↔	Altri interventi di riparazione o plastica su altre ossa specificate, escluse quelle facciali, NAS
55.01.13↔	Nefrotomia, chirurgica a cielo aperto per puntura di cisti	78.49.10↔	Altri interventi di riparazione o plastica su altre ossa specificate, NAS
55.11↔	Pielotomia	78.49.19↔	Altri interventi di riparazione o plastica su altre ossa specificate, altro
55.12↔	Pielostomia	78.49.99↔	Altri interventi di riparazione o plastica su altre ossa specificate, escluse quelle facciali, altro
55.24↔	Biopsia renale a cielo aperto	78.61.11↔	Rimozione di dispositivo impiantato da coste e sterno
55.81↔	Sutura di lacerazione renale	78.90↔	Inserzione di stimolatore di crescita ossea, sede non specificata
55.84↔	Riduzione di torsione di peduncolo renale	78.91↔	Inserzione di stimolatore di crescita ossea su clavicola, coste e sterno
62.3x.00↔	Orchiectomia monolaterale, NAS	78.97↔	Inserzione di stimolatore di crescita ossea sulla tibia e fibula
62.3x.10↔	Orchiectomia monolaterale, scrotale, senza epididimectomia	78.99↔	Inserzione di stimolatore di crescita ossea su altre ossa specificate, escluse quelle facciali
62.3x.11↔	Orchiectomia monolaterale, scrotale, con epididimectomia	79.10↔	Riduzione chiusa di frattura con fissazione interna, sede non specificata
62.3x.20↔	Orchiectomia monolaterale, testicolo inguinale, senza epididimectomia	79.19.00↔	Riduzione chiusa di frattura di altre ossa specificate, escluse quelle facciali, con fissazione interna, NAS
62.3x.21↔	Orchiectomia monolaterale, testicolo inguinale, con epididimectomia	79.19.99↔	Riduzione chiusa di frattura di altre ossa specificate, escluse quelle facciali, con fissazione interna, altro
62.3x.30↔	Orchiectomia monolaterale, testicolo addominale, chirurgica a cielo aperto	79.20↔	Riduzione aperta di frattura senza fissazione interna in sede non specificata
62.3x.31↔	Orchiectomia monolaterale, testicolo addominale, per via laparoscopica	79.29.00↔	Riduzione aperta di frattura di altre ossa specificate, escluse quelle facciali, senza fissazione interna, NAS
62.3x.40↔	Orchiectomia monolaterale, radicale	79.29.99↔	Riduzione aperta di frattura di altre ossa specificate, escluse quelle facciali, senza fissazione interna, altro
62.3x.99↔	Orchiectomia monolaterale, altro	79.30↔	Riduzione aperta di frattura con fissazione interna in sede non specificata
62.41↔	Orchiectomia bilaterale nello stesso intervento	79.39.00↔	Riduzione aperta di frattura di altre ossa specificate, escluse quelle facciali, con fissazione interna, NAS
77.10↔	Altra incisione dell'osso senza sezione, sede non specificata	79.39.99↔	Riduzione aperta di frattura di altre ossa specificate, escluse quelle facciali, con fissazione interna, altro
77.11.00↔	Altra incisione della scapola, della clavicola, delle coste e dello sterno senza sezione, NAS	79.40↔	Riduzione chiusa di epifisiolisi in sede non specificata
77.20↔	Osteotomia cuneiforme in sede non specificata		
77.21.00↔	Osteotomia cuneiforme della scapola, della clavicola, delle coste e dello sterno, NAS		
77.30↔	Altra sezione dell'osso, sede non specificata		
77.31.00↔	Altra sezione della scapola, della clavicola, delle coste e dello sterno, NAS		
77.31.10↔	Altra sezione della scapola		
77.31.11↔	Altra sezione della clavicola		
77.31.99↔	Altra sezione della scapola, della clavicola, delle coste e dello sterno, altro		
77.39.00↔	Altra sezione di altre ossa specificate, escluse quelle facciali, NAS		
77.39.49↔	Altra sezione di falangi dei piedi		
77.91.11↔	Ostectomia totale di una costa		
77.91.12↔	Ostectomia totale di una costa cervicale		
77.91.13↔	Ostectomia totale dello sterno		
78.00↔	Innesto osseo, sede non specificata		
78.06.00↔	Innesto osseo della rotula, NAS		
78.06.10↔	Innesto osseo della rotula, con peduncolo vascolare e anastomosi microvascolare		
78.06.19↔	Altro innesto osseo della rotula (es. spongiosa autologa, innesto corticospongioso, innesto senza peduncolo vascolare)		

79.50↔	Riduzione aperta di epifisiolisi in sede non specificata	81.96.86↔	Altra riparazione di altra articolazione specificata, Innesto di cartilagine e impianto di colture tissutali prodotte in vitro, chirurgico a cielo aperto
79.60↔	Sbrigliamento di frattura esposta in sede non specificata	81.96.87↔	Altra riparazione di altra articolazione specificata, Condroabrasione, per via artroscopica
79.80↔	Riduzione aperta di lussazione in sede non specificata	81.96.88↔	Altra riparazione di altra articolazione specificata, Condroabrasione, chirurgica a cielo aperto
79.90↔	Interventi non specificati su lesione ossea in sede non specificata	81.96.89↔	Altra riparazione di altra articolazione specificata, altro
80.00↔	Artrotomia per rimozione di protesi, sede non specificata	81.96.8a↔	Altra riparazione di altra articolazione specificata, Perforazione subcondrale, per via artroscopica
80.09↔	Artrotomia per rimozione di protesi da altra sede specificata	81.96.8b↔	Altra riparazione di altra articolazione specificata, Perforazione subcondrale, chirurgica a cielo aperto
80.10.00↔	Altra artrotomia, sede non specificata, NAS	81.96.8c↔	Altra riparazione di altra articolazione specificata, Perforazione subcondrale con inserzione di impianto acellulare, per via artroscopica
80.10.10↔	Artrotomia artroscopica di sede non specificata, lavaggio articolare con drenaggio	81.96.90↔	Altri interventi di riparazione e plastica articolare, NAS
80.10.12↔	Artrotomia artroscopica di sede non specificata, impianto o rimozione di sistema di somministrazione farmacologica	81.96.91↔	Altri interventi di riparazione e plastica articolare, Sutura di capsula o legamento collaterale
80.10.13↔	Altro lavaggio articolare con drenaggio di sede non specificata	81.96.92↔	Altri interventi di riparazione e plastica articolare, Rifissazione dell'apparato capsulo-legamentoso di altre articolazioni
80.10.99↔	Altra artrotomia, sede non specificata, altro	81.96.96↔	Altri interventi di riparazione e plastica articolare, Inserzione di distanziatori (es. dopo rimozione di endoprotesi)
80.19.00↔	Altra artrotomia di altra sede specificata, NAS	81.96.97↔	Altri interventi di riparazione e plastica articolare, Intervento complesso di primo impianto/sostituzione di endoprotesi articolare associato a sostituzione di osso e/o a sostituzione di articolazioni adiacenti
80.19.90↔	Artrotomia artroscopica di altra sede specificata, lavaggio articolare con drenaggio	81.96.99↔	Altra riparazione articolare, altro
80.19.91↔	Artrotomia artroscopica di altra sede specificata, asportazione di corpo libero intra-articolare	81.96.9b↔	Altri interventi di riparazione e plastica articolare, altri interventi di plastica articolare
80.19.92↔	Artrotomia artroscopica di altra sede specificata, impianto o rimozione di sistema di somministrazione farmacologica	81.99.00↔	Altri interventi sulle strutture articolari, NAS
80.19.93↔	Artrotomia di altra sede specificata, lavaggio articolare con drenaggio	81.99.10↔	Revisione artroscopica di articolazione, NAS
80.19.94↔	Artrotomia di altra sede specificata, asportazione di corpo libero intra-articolare	81.99.19↔	Revisione artroscopica di articolazione, altro
80.19.99↔	Altra artrotomia di altra sede specificata, altro	81.99.1c↔	Revisione artroscopica di articolazione, Articolazione talocrurale
80.40↔	Incisione di capsula articolare, legamenti o cartilagine in sede non specificata	81.99.1d↔	Revisione artroscopica di articolazione, Articolazione subtalare
80.49.99↔	Incisione di capsula articolare, legamenti o cartilagine in altra sede specificata, altro	81.99.20↔	Revisione chirurgica a cielo aperto di articolazione, NAS
80.80.00↔	Altra asportazione o distruzione locale di lesione dell'articolazione, NAS	81.99.2c↔	Revisione chirurgica a cielo aperto di articolazione, Articolazione talocrurale
80.80.10↔	Altra asportazione o distruzione locale di lesione dell'articolazione, per via artroscopica	81.99.2d↔	Revisione chirurgica a cielo aperto di articolazione, Articolazione subtalare
80.80.11↔	Altra asportazione o distruzione locale di lesione dell'articolazione, sbrigliamento	81.99.30↔	Interventi artroscopici sulla cartilagine articolare, NAS
80.80.99↔	Altra asportazione o distruzione locale di lesione dell'articolazione, altro	81.99.39↔	Interventi artroscopici sulla cartilagine articolare, altro
80.89.00↔	Altra asportazione o distruzione locale di lesione dell'articolazione di altra sede specificata, NAS	81.99.3c↔	Interventi artroscopici sulla cartilagine articolare, Articolazione talocrurale
80.89.20↔	Asportazione o distruzione locale di lesione dell'articolazione sacroiliaca per via artroscopica	81.99.3d↔	Interventi artroscopici sulla cartilagine articolare, Articolazione subtalare
80.89.21↔	Sbrigliamento dell'articolazione sacroiliaca	81.99.40↔	Interventi chirurgici a cielo aperto sulla cartilagine articolare, NAS
80.89.22↔	Asportazione di cisti dell'articolazione sacroiliaca	81.99.4e↔	Interventi chirurgici a cielo aperto sulla cartilagine articolare, Altre articolazioni del piede e delle dita del piede
80.89.29↔	Altra asportazione o distruzione locale di lesione dell'articolazione sacroiliaca	81.99.4f↔	Interventi chirurgici a cielo aperto sulla cartilagine articolare, Articolazione metatarso-falangea
80.89.41↔	Sbrigliamento di lesione dell'articolazione di altra sede specificata	81.99.4g↔	Interventi chirurgici a cielo aperto sulla cartilagine articolare, Articolazione interfalangea del piede
80.89.42↔	Asportazione di cisti dell'articolazione di altra sede specificata	81.99.50↔	Artrorisi e fissazione temporanea di articolazione, NAS
80.89.99↔	Altra asportazione o distruzione locale di lesione dell'articolazione di altra sede specificata, altro	81.99.59↔	Artrorisi e fissazione temporanea, altro
81.20↔	Artrodesi di articolazioni non specificate	81.99.5c↔	Artrorisi e fissazione temporanea di articolazione, Articolazione talocrurale
81.29.00↔	Artrodesi di altra articolazione specificata, NAS	81.99.5d↔	Artrorisi e fissazione temporanea di articolazione, Articolazione subtalare
81.79↔	Altra riparazione della mano, delle dita e del polso	81.99.80↔	Altri interventi artroscopici sulle strutture articolari, NAS
81.90.00↔	Trapianto di condrociti, NAS	81.99.89↔	Altri interventi artroscopici sulle strutture articolari, altro
81.90.20↔	Trapianto autologo su articolazioni di condrociti prodotti da una matrice, chirurgico a cielo aperto	81.99.90↔	Altri interventi chirurgici a cielo aperto sulle strutture articolari, NAS
81.90.99↔	Trapianto di condrociti, altro	81.99.99↔	Altri interventi sulle strutture articolari, altro
81.96.00↔	Altra riparazione articolare, NAS	83.92↔	Inserzione o sostituzione di stimolatore dei muscoli scheletrici
81.96.80↔	Altra riparazione di altra articolazione specificata, NAS	84.29.00↔	Altro reimpianto, NAS
81.96.81↔	Altra riparazione di altra articolazione specificata, Rifissazione di frammento osteocondrale, per via artroscopica	84.29.10↔	Altro reimpianto, Estremità superiore
81.96.82↔	Altra riparazione di altra articolazione specificata, Rifissazione di frammento osteocondrale, chirurgica a cielo aperto	84.29.20↔	Altro reimpianto, Estremità inferiore
81.96.83↔	Altra riparazione di altra articolazione specificata, Spongioplastica subcondrale, per via artroscopica	84.29.99↔	Altro reimpianto, altro
81.96.84↔	Altra riparazione di altra articolazione specificata, Spongioplastica subcondrale, chirurgica a cielo aperto	84.44↔	Impianto di protesi del braccio
81.96.85↔	Altra riparazione di altra articolazione specificata, Innesto di cartilagine e impianto di colture tissutali prodotte in vitro, per via artroscopica	84.53.00↔	Impianto di dispositivo interno di allungamento di ossa degli arti con trazione cinetica, NAS

84.53.10↔	Impianto di sistema interno di allungamento o trasporto di ossa non motorizzato	84.99.11↔	Altri interventi per anomalie congenite di altre parti dell'estremità superiore
84.53.11↔	Impianto di sistema interno di allungamento o trasporto di ossa motorizzato	84.99.12↔	Interventi per altre anomalie congenite di altre parti dell'estremità inferiore
84.53.99↔	Impianto di dispositivo interno di allungamento di ossa degli arti con trazione cinetica, altro	84.99.13↔	Interventi per altre anomalie congenite del piede
84.54↔	Impianto di altro dispositivo interno di allungamento di ossa degli arti	84.99.14↔	Plastica di Borggreve
84.56↔	Inserzione di spacer (cemento)	84.99.20↔	Altri interventi sull'apparato muscoloscheletrico, Impianto, revisione o sostituzione di sostituto osseo parziale
84.57↔	Rimozione di spacer (cemento)	84.99.99↔	Altri interventi sull'apparato muscoloscheletrico, altro
84.71↔	Applicazione di dispositivo di fissazione esterna, unidimensionale	86.88.50↔	Impianto o sostituzione di sistema per terapia a pressione negativa, profondo, su ossa e articolazioni delle estremità
84.72↔	Applicazione di dispositivo di fissazione esterna, sistema ad anello	86.88.51↔	Impianto o sostituzione di sistema per terapia a pressione negativa, profondo, su torace, mediastino e sterno
84.73↔	Applicazione di un dispositivo o sistema misto	86.88.52↔	Impianto o sostituzione di sistema per terapia a pressione negativa, sull'addome aperto
84.92↔	Separazione di gemelli siamesi uguali	86.88.53↔	Impianto o sostituzione di sistema per terapia a pressione negativa, endoretale
84.93↔	Separazione di gemelli siamesi diseguali	86.88.59↔	Impianto o sostituzione di sistema per terapia a pressione negativa, su cute e sottocute o in altra sede
84.99.00↔	Altri interventi sull'apparato muscoloscheletrico, NAS		
84.99.10↔	Altri interventi sulla mano		

ADRG I29**Interventi complessi sulla spalla**

Procedura nella tabella I29-1

DRG I29Z**Interventi complessi sulla spalla****Procedura I29-1**

78.01.00↔	Innesto osseo di scapola, della clavicola, delle coste e dello sterno, NAS	81.82.11↔	Riparazione di lussazione ricorrente della spalla, Plicatura capsulare con fissazione alla glenoide, per via artroscopica
78.01.10↔	Innesto osseo della scapola e della clavicola, con peduncolo vascolare e anastomosi microvascolare	81.82.19↔	Riparazione di lussazione ricorrente della spalla, altro, per via artroscopica
78.01.11↔	Innesto osseo della scapola e della clavicola, con peduncolo vascolare senza anastomosi microvascolare	81.82.20↔	Riparazione di lussazione ricorrente della spalla, Rifissazione del limbus, chirurgica a cielo aperto
78.01.12↔	Innesto osseo della scapola e della clavicola, allogeneo	81.82.21↔	Riparazione di lussazione ricorrente della spalla, Plastica del margine glenoideo anteriore e posteriore
78.01.13↔	Innesto osteocondrale della scapola e della clavicola	81.82.22↔	Riparazione di lussazione ricorrente della spalla, Capsuloplastica anteriore e posteriore
78.01.19↔	Innesto osseo della scapola e della clavicola, altro (es. spongiosa autologa, innesto corticospongioso, innesto senza peduncolo vascolare)	81.82.29↔	Riparazione di lussazione ricorrente della spalla, altro, chirurgica a cielo aperto
78.01.99↔	Innesto osseo di scapola, della clavicola, delle coste e dello sterno, altro	81.82.99↔	Riparazione di lussazione ricorrente della spalla, altro
81.23↔	Artrodesi della spalla	83.63↔	Riparazione della cuffia dei rotatori
81.82.00↔	Riparazione di lussazione ricorrente della spalla, NAS		
81.82.10↔	Riparazione di lussazione ricorrente della spalla, Rifissazione del labbro glenoideo, per via artroscopica		

ADRG I30**Interventi complessi sul ginocchio**

Almeno una Procedura nella tabella I30-1 e Procedura nella tabella I30-2

DRG I30Z**Interventi complessi sul ginocchio****Procedura I30-1**

77.16.00↔	Altra incisione della rotula senza sezione, NAS	77.67.00↔	Asportazione locale di lesione o tessuto di tibia e fibula, NAS
77.16.10↔	Altra incisione della rotula senza sezione, Esplorazione e trapanazione	77.67.10↔	Asportazione locale di lesione o tessuto della tibia
77.16.11↔	Altra incisione della rotula senza sezione, Rimozione di corpo estraneo	77.67.11↔	Asportazione locale di lesione o tessuto della fibula
77.16.12↔	Altra incisione della rotula senza sezione, Impianto e rimozione di sistema di somministrazione farmacologica	77.67.20↔	Sbrigliamento della tibia
77.16.13↔	Altra incisione della rotula senza sezione, Drenaggio	77.67.21↔	Sbrigliamento della fibula
77.16.99↔	Altra incisione della rotula senza sezione, altro	77.67.99↔	Asportazione locale di lesione o tessuto di tibia e fibula, altro
77.63.00↔	Asportazione locale di lesione o tessuto di radio e ulna, NAS	77.86↔	Altra osteotomia parziale della rotula
77.63.20↔	Sbrigliamento di radio e ulna	77.96↔	Osteotomia totale della rotula
77.63.99↔	Asportazione locale di lesione o tessuto di radio e ulna, altro	78.03.13↔	Innesto osteocondrale del radio e dell'ulna
		78.06.20↔	Innesto osseo della rotula, Trasposizione, con peduncolo vascolare senza anastomosi microvascolare

78.06.99↔	Innesto osseo della rotula, altro	79.36.51↔	Riduzione aperta di frattura pluriframmentaria della fibula prossimale, con fissazione interna
78.16.00↔	Applicazione di fissatore esterno della rotula (Incl. Riduzione di frattura), NAS	79.39.40↔	Riduzione aperta di frattura della rotula, con fissazione interna
78.16.10↔	Riduzione chiusa di frattura della rotula con fissatore esterno	79.59.00↔	Riduzione aperta di epifisiolisi di altre ossa specificate, escluse quelle facciali, NAS
78.16.11↔	Riduzione aperta di frattura della rotula con fissatore esterno	79.59.10↔	Riduzione aperta di epifisiolisi della rotula
78.16.99↔	Applicazione di fissatore esterno della rotula (Incl. Riduzione di frattura), altro	79.59.99↔	Riduzione aperta di epifisiolisi di altre ossa specificate, escluse quelle facciali, altro
78.43↔	Altri interventi di riparazione o plastica su radio e ulna	79.86.00↔	Riduzione aperta di lussazione del ginocchio, NAS
78.56.00↔	Fissazione interna della rotula senza riduzione di frattura, NAS	79.86.10↔	Riduzione aperta di lussazione tibio-fibulare prossimale
78.56.10↔	Revisione (senza sostituzione) di materiale di osteosintesi della rotula	79.86.19↔	Riduzione aperta di lussazione femoro-tibiale
78.56.99↔	Fissazione interna della rotula senza riduzione di frattura, altro	79.86.99↔	Riduzione aperta di lussazione del ginocchio, altro
78.96↔	Inserzione di stimolatore di crescita ossea sulla rotula	79.92↔	Interventi non specificati su lesione dell'ulna e del radio
79.12.00↔	Riduzione chiusa di frattura di radio e ulna, con fissazione interna, NAS	80.15.00↔	Altra artrotomia dell'anca, NAS
79.12.10↔	Riduzione chiusa di frattura del radio distale, con fissazione interna con filo o cerchiaggio dinamico	80.15.10↔	Artrotomia artroscopica dell'anca, lavaggio articolare con drenaggio
79.12.11↔	Riduzione chiusa di frattura del radio distale, con fissazione interna con filo endomidollare	80.15.11↔	Artrotomia artroscopica dell'anca, asportazione di corpo libero intra-articolare
79.12.12↔	Riduzione chiusa di frattura del radio distale, con fissazione interna con chiodo endomidollare	80.15.12↔	Artrotomia artroscopica dell'anca, impianto o rimozione di sistema di somministrazione farmacologica
79.12.13↔	Riduzione chiusa di frattura del radio distale mediante fissazione interna con tecnica mini-invasiva con palloncino	80.15.20↔	Artrotomia dell'anca, Lavaggio articolare con drenaggio
79.12.19↔	Riduzione chiusa di frattura del radio distale, con altra fissazione interna (es. vite, placca)	80.15.21↔	Artrotomia dell'anca, Asportazione di corpo libero intra-articolare
79.12.20↔	Riduzione chiusa di altra frattura del radio con filo o cerchiaggio dinamico	80.15.99↔	Altra artrotomia dell'anca, altro
79.12.21↔	Riduzione chiusa di altra frattura del radio, con fissazione interna con filo endomidollare	80.16.00↔	Altra artrotomia del ginocchio, NAS
79.12.22↔	Riduzione chiusa di altra frattura del radio, con fissazione interna con chiodo endomidollare	80.16.10↔	Artrotomia artroscopica del ginocchio, lavaggio articolare con drenaggio
79.12.23↔	Riduzione chiusa di altra frattura del radio mediante fissazione interna con tecnica mini-invasiva con palloncino	80.16.11↔	Artrotomia artroscopica del ginocchio, asportazione di corpo libero intra-articolare
79.12.29↔	Riduzione chiusa di altra frattura del radio, con altra fissazione interna (es. vite, placca)	80.16.12↔	Artrotomia artroscopica del ginocchio, impianto o rimozione di sistema di somministrazione farmacologica
79.12.30↔	Riduzione chiusa di frattura dell'ulna, con fissazione interna con filo o cerchiaggio dinamico	80.16.20↔	Artrotomia del ginocchio, Lavaggio articolare con drenaggio
79.12.31↔	Riduzione chiusa di frattura dell'ulna, con fissazione interna con filo endomidollare	80.16.21↔	Artrotomia del ginocchio, Asportazione di corpo libero intra-articolare
79.12.32↔	Riduzione chiusa di frattura dell'ulna, con fissazione interna con chiodo endomidollare	80.16.99↔	Altra artrotomia del ginocchio, altro
79.12.39↔	Riduzione chiusa di frattura dell'ulna, con altra fissazione interna (es. vite, placca)	80.46.00↔	Incisione di capsula articolare, legamenti o cartilagine del ginocchio, NAS
79.12.99↔	Riduzione chiusa di frattura di radio e ulna, con fissazione interna, altro	80.46.10↔	Incisione di capsula articolare, legamenti o cartilagine, articolazione del ginocchio
79.19.30↔	Riduzione chiusa di frattura della rotula, con fissazione interna	80.46.20↔	Incisione di capsula articolare, legamenti o cartilagine, articolazione tibio-fibulare prossimale
79.29.00↔	Riduzione aperta di frattura di altre ossa specificate, escluse quelle facciali, senza fissazione interna, NAS	80.46.99↔	Incisione di capsula articolare, legamenti o cartilagine del ginocchio, altro
79.29.10↔	Riduzione aperta di frattura semplice di clavicola e scapola, senza fissazione interna	80.6x.00↔	Meniscectomia del ginocchio, NAS
79.29.11↔	Riduzione aperta di frattura pluriframmentaria di clavicola e scapola, senza fissazione interna	80.6x.10↔	Meniscectomia del ginocchio, per via artroscopica, parziale
79.29.30↔	Riduzione aperta di frattura della rotula, senza fissazione interna	80.6x.11↔	Meniscectomia del ginocchio, per via artroscopica, totale
79.29.99↔	Riduzione aperta di frattura di altre ossa specificate, escluse quelle facciali, senza fissazione interna, altro	80.6x.20↔	Meniscectomia del ginocchio, chirurgica a cielo aperto, parziale
79.36.00↔	Riduzione aperta di frattura di tibia e fibula, con fissazione interna, NAS	80.6x.21↔	Meniscectomia del ginocchio, chirurgica a cielo aperto, totale
79.36.10↔	Riduzione aperta di frattura semplice della tibia prossimale, con fissazione interna con staffe (di Blount) o chiodo endomidollare	80.6x.99↔	Meniscectomia del ginocchio, altro
79.36.11↔	Riduzione aperta di frattura semplice della tibia prossimale, con fissazione interna con vite	80.76.00↔	Sinoviectomia del ginocchio, NAS
79.36.12↔	Riduzione aperta di frattura semplice della tibia prossimale, con altra fissazione interna	80.76.10↔	Sinoviectomia artroscopica dell'articolazione del ginocchio
79.36.13↔	Riduzione aperta di frattura pluriframmentaria della tibia prossimale, con fissazione interna con staffe (di Blount)	80.76.11↔	Sinoviectomia artroscopica dell'articolazione tibio-fibulare prossimale
79.36.14↔	Riduzione aperta di frattura pluriframmentaria della tibia prossimale, con altra fissazione interna	80.76.20↔	Sinoviectomia a cielo aperto dell'articolazione del ginocchio
79.36.32↔	Riduzione aperta di frattura semplice della tibia distale, con altra fissazione interna	80.76.21↔	Sinoviectomia a cielo aperto dell'articolazione tibio-fibulare prossimale
79.36.50↔	Riduzione aperta di frattura semplice della fibula prossimale, con fissazione interna	80.76.99↔	Sinoviectomia del ginocchio, altro
		80.86.00↔	Altra asportazione o distruzione locale di lesione dell'articolazione del ginocchio, NAS
		80.86.10↔	Asportazione o distruzione locale di lesione dell'articolazione del ginocchio per via artroscopica
		80.86.11↔	Sbrigliamento dell'articolazione del ginocchio
		80.86.12↔	Asportazione di cisti dell'articolazione del ginocchio
		80.86.13↔	Asportazione di cisti meniscale del ginocchio
		80.86.99↔	Altra asportazione o distruzione locale di lesione dell'articolazione del ginocchio, altro
		81.42↔	Riparazione del ginocchio five-in-one
		81.43↔	Riparazione della triade del ginocchio
		81.44.00↔	Stabilizzazione della rotula, NAS
		81.44.10↔	Stabilizzazione della rotula, Sezione del retinacolo, laterale
		81.44.11↔	Stabilizzazione della rotula, Sezione del retinacolo, laterale con intervento di riallineamento

81.44.12↔	Stabilizzazione della rotula, Trasposizione dell'inserzione del tendine rotuleo	81.95.10↔	Sutura della capsula o del legamento in altra parte dell'arto inferiore, Sutura del legamento crociato anteriore del ginocchio, per via artroscopica
81.44.13↔	Stabilizzazione della rotula, Trasposizione dell'inserzione del tendine rotuleo con innesto osseo	81.95.11↔	Sutura della capsula o del legamento in altra parte dell'arto inferiore, Sutura del legamento crociato anteriore del ginocchio, chirurgica a cielo aperto
81.44.99↔	Stabilizzazione della rotula, altro	81.95.12↔	Sutura della capsula o del legamento in altra parte dell'arto inferiore, Sutura del legamento crociato posteriore del ginocchio, per via artroscopica
81.45.00↔	Altra riparazione dei legamenti crociati del ginocchio, NAS	81.95.13↔	Sutura della capsula o del legamento in altra parte dell'arto inferiore, Sutura del legamento crociato posteriore del ginocchio, chirurgica a cielo aperto
81.45.10↔	Ricostruzione del crociato anteriore con tendine rotuleo autologo, per via artroscopica	81.95.14↔	Sutura della capsula o del legamento in altra parte dell'arto inferiore, Sutura dell'apparato capsulo-legamentoso mediale con intervento sul menisco, per via artroscopica
81.45.11↔	Ricostruzione del crociato posteriore con tendine rotuleo autologo, per via artroscopica	81.95.15↔	Sutura della capsula o del legamento in altra parte dell'arto inferiore, Sutura dell'apparato capsulo-legamentoso mediale con intervento sul menisco, chirurgica a cielo aperto
81.45.12↔	Ricostruzione del crociato anteriore con tendine semitendinoso e/o gracile, per via artroscopica	81.95.16↔	Sutura della capsula o del legamento in altra parte dell'arto inferiore, Sutura dell'apparato capsulo-legamentoso laterale, per via artroscopica
81.45.13↔	Ricostruzione del crociato posteriore con tendine semitendinoso e/o gracile, per via artroscopica	81.95.17↔	Sutura della capsula o del legamento in altra parte dell'arto inferiore, Sutura dell'apparato capsulo-legamentoso laterale, chirurgica a cielo aperto
81.45.19↔	Altra riparazione dei legamenti crociati del ginocchio, per via artroscopica	81.95.18↔	Sutura della capsula o del legamento in altra parte dell'arto inferiore, Sutura dell'apparato capsulo-legamentoso dorsale, chirurgica a cielo aperto
81.45.20↔	Ricostruzione del crociato anteriore con tendine rotuleo autologo, chirurgica a cielo aperto	81.95.99↔	Sutura della capsula o del legamento in altra parte dell'arto inferiore, altro
81.45.21↔	Ricostruzione del crociato posteriore con tendine rotuleo autologo, chirurgica a cielo aperto	81.96.93↔	Altri interventi di riparazione e plastica articolare, Impianto/rimozione di menisco di collagene
81.45.22↔	Ricostruzione del crociato anteriore con tendine semitendinoso e/o gracile, chirurgica a cielo aperto	81.96.94↔	Altri interventi di riparazione e plastica articolare, Impianto/rimozione di menisco di collagene, per via artroscopica
81.45.23↔	Ricostruzione del crociato posteriore con tendine semitendinoso e/o gracile, chirurgica a cielo aperto	81.99.14↔	Revisione artroscopica di articolazione, Gomito
81.45.29↔	Altra riparazione dei legamenti crociati del ginocchio, chirurgica a cielo aperto	81.99.1a↔	Revisione artroscopica di articolazione, Articolazione del ginocchio
81.45.99↔	Altra riparazione dei legamenti crociati del ginocchio, altro	81.99.1b↔	Revisione artroscopica di articolazione, Articolazione tibio-fibulare prossimale
81.46↔	Altra riparazione dei legamenti collaterali del ginocchio	81.99.24↔	Revisione chirurgica a cielo aperto di articolazione, Gomito
81.47.00↔	Altra riparazione del ginocchio, NAS	81.99.2a↔	Revisione chirurgica a cielo aperto di articolazione, Articolazione del ginocchio
81.47.10↔	Rifissazione di frammento osteocondrale del ginocchio	81.99.2b↔	Revisione chirurgica a cielo aperto di articolazione, Articolazione tibio-fibulare prossimale
81.47.11↔	Rifissazione di frammento osteocondrale del ginocchio, per via artroscopica	81.99.34↔	Interventi artroscopici sulla cartilagine articolare, Gomito
81.47.12↔	Spongioplastica subcondrale del ginocchio	81.99.3a↔	Interventi artroscopici sulla cartilagine articolare e sui menischi, Articolazione del ginocchio
81.47.13↔	Spongioplastica subcondrale del ginocchio, per via artroscopica	81.99.3b↔	Interventi artroscopici sulla cartilagine articolare, Articolazione tibio-fibulare prossimale
81.47.14↔	Rifissazione del menisco, chirurgica a cielo aperto	81.99.4a↔	Interventi chirurgici a cielo aperto sulla cartilagine articolare e sui menischi, Articolazione del ginocchio
81.47.15↔	Rifissazione del menisco, per via artroscopica	81.99.4b↔	Interventi chirurgici a cielo aperto sulla cartilagine articolare, Articolazione tibio-fibulare prossimale
81.47.16↔	Trapianto di menisco	81.99.54↔	Artrorisi e fissazione temporanea di articolazione, Gomito
81.47.17↔	Innesto di cartilagine e impianto di colture tissutali prodotte in vitro del ginocchio, chirurgica a cielo aperto	81.99.5a↔	Artrorisi e fissazione temporanea di articolazione, Articolazione del ginocchio
81.47.18↔	Innesto di cartilagine e impianto di colture tissutali prodotte in vitro del ginocchio, per via artroscopica	81.99.5b↔	Artrorisi e fissazione temporanea di articolazione, Articolazione tibio-fibulare prossimale
81.47.19↔	Rifissazione ossea di legamento crociato, chirurgica a cielo aperto	81.99.82↔	Altri interventi artroscopici sulle strutture articolari, Articolazione del ginocchio
81.47.20↔	Rifissazione ossea di legamento crociato, per via artroscopica	81.99.95↔	Altri interventi chirurgici a cielo aperto sulle strutture articolari, Articolazione radio-ulnare prossimale
81.47.21↔	Condroabrasione del ginocchio, chirurgica a cielo aperto	81.99.9a↔	Altri interventi chirurgici a cielo aperto sulle strutture articolari, Articolazione tibio-fibulare prossimale
81.47.22↔	Condroabrasione del ginocchio, per via artroscopica	84.29.00↔	Altro reimpianto, NAS
81.47.23↔	Perforazione subcondrale del ginocchio, chirurgica a cielo aperto	84.29.10↔	Altro reimpianto, Estremità superiore
81.47.24↔	Perforazione subcondrale del ginocchio, per via artroscopica	84.29.20↔	Altro reimpianto, Estremità inferiore
81.47.25↔	Perforazione subcondrale del ginocchio con inserzione di impianto acellulare, per via artroscopica	84.29.99↔	Altro reimpianto, altro
81.47.26↔	Impianto di sostituto cartilagineo metallico individuale nel ginocchio		
81.47.27↔	Artroplastica di resezione del ginocchio		
81.47.28↔	Perforazione subcondrale dell'articolazione del ginocchio con inserzione di impianto acellulare, chirurgica a cielo aperto		
81.47.30↔	Altra rifissazione e sutura dell'apparato capsulo-legamentoso del ginocchio		
81.47.31↔	Altra legamentoplastica del ginocchio, chirurgica a cielo aperto		
81.47.40↔	Altra riparazione del ginocchio, Rotula e apparato di sostegno		
81.47.50↔	Innesto cartilagineo con procedura OATS (sistema di transfer osteoarticolare), mosaico-plastica, chirurgica a cielo aperto		
81.47.51↔	Innesto cartilagineo con procedura OATS (sistema di transfer osteoarticolare), mosaico-plastica, per via artroscopica		
81.47.90↔	Altra riparazione del ginocchio, per via artroscopica		
81.47.99↔	Altra riparazione del ginocchio, altro		
81.95.00↔	Sutura della capsula o del legamento in altra parte dell'arto inferiore, NAS		

Procedura I30-2

78.05.00↔	Innesto osseo del femore, NAS	79.36.62↔	Riduzione aperta di frattura pluriframmentaria della diafisi della fibula, con fissazione interna con placca (con stabilità angolare)
78.05.10↔	Innesto osseo del femore, con peduncolo vascolare e anastomosi microvascolare	79.36.63↔	Riduzione aperta di frattura pluriframmentaria della diafisi della fibula, con altra fissazione interna
78.05.11↔	Innesto osseo del femore, con peduncolo vascolare senza anastomosi microvascolare	79.36.70↔	Riduzione aperta di frattura semplice della fibula distale, con fissazione interna con staffe (di Blount)
78.05.12↔	Innesto osseo del femore, allogenico	79.36.71↔	Riduzione aperta di frattura semplice della fibula distale, con fissazione interna con placca
78.05.13↔	Innesto osteocondrale del femore	79.36.72↔	Riduzione aperta di frattura semplice della fibula distale, con altra fissazione interna
78.05.19↔	Altro innesto osseo del femore (es. spongiosa autologa, innesto corticospongioso, innesto senza peduncolo vascolare)	79.36.73↔	Riduzione aperta di frattura pluriframmentaria della fibula distale, con fissazione interna
78.05.99↔	Innesto osseo del femore, altro	79.36.99↔	Riduzione aperta di frattura di tibia e fibula, con fissazione interna, altro
78.06.20↔	Innesto osseo della rotula, Trasposizione, con peduncolo vascolare senza anastomosi microvascolare	81.42↔	Riparazione del ginocchio five-in-one
78.06.99↔	Innesto osseo della rotula, altro	81.43↔	Riparazione della triade del ginocchio
79.36.00↔	Riduzione aperta di frattura di tibia e fibula, con fissazione interna, NAS	81.45.00↔	Altra riparazione dei legamenti crociati del ginocchio, NAS
79.36.10↔	Riduzione aperta di frattura semplice della tibia prossimale, con fissazione interna con staffe (di Blount) o chiodo endomidollare	81.45.10↔	Ricostruzione del crociato anteriore con tendine rotuleo autologo, per via artroscopica
79.36.11↔	Riduzione aperta di frattura semplice della tibia prossimale, con fissazione interna con vite	81.45.11↔	Ricostruzione del crociato posteriore con tendine rotuleo autologo, per via artroscopica
79.36.12↔	Riduzione aperta di frattura semplice della tibia prossimale, con altra fissazione interna	81.45.12↔	Ricostruzione del crociato anteriore con tendine semitendinoso e/o gracile, per via artroscopica
79.36.13↔	Riduzione aperta di frattura pluriframmentaria della tibia prossimale, con fissazione interna con staffe (di Blount)	81.45.13↔	Ricostruzione del crociato posteriore con tendine semitendinoso e/o gracile, per via artroscopica
79.36.14↔	Riduzione aperta di frattura pluriframmentaria della tibia prossimale, con altra fissazione interna	81.45.19↔	Altra riparazione dei legamenti crociati del ginocchio, per via artroscopica
79.36.20↔	Riduzione aperta di frattura semplice del corpo della tibia, con fissazione interna	81.45.20↔	Ricostruzione del crociato anteriore con tendine rotuleo autologo, chirurgica a cielo aperto
79.36.30↔	Riduzione aperta di frattura semplice della tibia distale, con fissazione interna con chiodo endomidollare o placca a stabilità angolare	81.45.21↔	Ricostruzione del crociato posteriore con tendine rotuleo autologo, chirurgica a cielo aperto
79.36.31↔	Riduzione aperta di frattura semplice della tibia distale, con fissazione interna con altra placca	81.45.22↔	Ricostruzione del crociato anteriore con tendine semitendinoso e/o gracile, chirurgica a cielo aperto
79.36.32↔	Riduzione aperta di frattura semplice della tibia distale, con altra fissazione interna	81.45.23↔	Ricostruzione del crociato posteriore con tendine semitendinoso e/o gracile, chirurgica a cielo aperto
79.36.40↔	Riduzione aperta di frattura pluriframmentaria di altre parti della tibia, con fissazione interna	81.45.29↔	Altra riparazione dei legamenti crociati del ginocchio, chirurgica a cielo aperto
79.36.50↔	Riduzione aperta di frattura semplice della fibula prossimale, con fissazione interna	81.45.99↔	Altra riparazione dei legamenti crociati del ginocchio, altro
79.36.51↔	Riduzione aperta di frattura pluriframmentaria della fibula prossimale, con fissazione interna	81.96.93↔	Altri interventi di riparazione e plastica articolare, Impianto/rimozione di menisco di collagene
79.36.60↔	Riduzione aperta di frattura semplice della diafisi della fibula, con fissazione interna con chiodo endomidollare	81.96.94↔	Altri interventi di riparazione e plastica articolare, Impianto/rimozione di menisco di collagene, per via artroscopica
79.36.61↔	Riduzione aperta di frattura semplice della diafisi della fibula, con altra fissazione interna		

ADRG I31**Interventi multipli complessi sul gomito e avambraccio o distrazione transarticolare dei tessuti molli per anomalie congenite della mano**

Almeno due Procedure nella tabella I31-1 o Beidseitige Prozedur nella tabella I31-2 o Procedura nella tabella I31-3

DRG I31Z**Interventi multipli complessi sul gomito e avambraccio o distrazione transarticolare dei tessuti molli per anomalie congenite della mano****Procedura I31-1**

77.23↔	Osteotomia cuneiforme del radio e dell'ulna	78.03.10↔	Innesto osseo del radio e dell'ulna, con peduncolo vascolare e anastomosi microvascolare
77.33.00↔	Altra sezione del radio e dell'ulna, NAS	78.03.11↔	Innesto osseo del radio e dell'ulna, con peduncolo vascolare senza anastomosi microvascolare
77.33.10↔	Corticotomia del radio e dell'ulna per osteogenesi distrazionale	78.03.12↔	Innesto osseo del radio e dell'ulna, allogenico
77.33.20↔	Altra sezione del radio e dell'ulna, Sezione dell'ulna (corpo e distale)	78.03.13↔	Innesto osteocondrale del radio e dell'ulna
77.33.99↔	Altra sezione del radio e dell'ulna, altro	78.03.19↔	Altro innesto osseo del radio e dell'ulna (es. spongiosa autologa, innesto corticospongioso, innesto senza peduncolo vascolare)
77.69.12↔	Asportazione locale di lesione o tessuto delle ossa pelviche	78.03.99↔	Innesto osseo del radio e dell'ulna, altro
77.69.22↔	Sbrigliamento delle ossa pelviche	78.13.00↔	Applicazione di fissatore esterno del radio (Incl. Riduzione di frattura), NAS
77.83↔	Altra osteotomia parziale del radio e dell'ulna		
77.93↔	Osteotomia totale del radio e dell'ulna		
78.03.00↔	Innesto osseo del radio e dell'ulna, NAS		

78.13.10↔	Riduzione chiusa di frattura del radio distale con fissatore esterno	80.12.00↔	Altra artrotomia del gomito, NAS
78.13.11↔	Riduzione chiusa di altra frattura del radio con fissatore esterno	80.12.10↔	Artrotomia artroscopica del gomito, lavaggio articolare con drenaggio
78.13.12↔	Riduzione aperta di frattura del radio distale con fissatore esterno	80.12.11↔	Artrotomia artroscopica del gomito, asportazione di corpo libero intra-articolare
78.13.13↔	Riduzione aperta di altra frattura del radio con fissatore esterno	80.12.12↔	Artrotomia artroscopica del gomito, impianto o rimozione di sistema di somministrazione farmacologica
78.13.20↔	Riduzione chiusa di frattura dell'ulna con fissatore esterno	80.12.20↔	Artrotomia del gomito, Lavaggio articolare con drenaggio
78.13.99↔	Applicazione di fissatore esterno del radio (Incl. Riduzione di frattura), altro	80.12.21↔	Artrotomia del gomito, Asportazione di corpo libero intra-articolare
78.23.00↔	Accorciamento di radio e ulna, NAS	80.12.99↔	Altra artrotomia del gomito, altro
78.23.10↔	Epifisiodesi temporanea di radio e ulna	80.42↔	Incisione di capsula articolare, legamenti o cartilagine del gomito
78.23.11↔	Epifisiodesi permanente di radio e ulna	80.72.00↔	Sinoviectomia del gomito, NAS
78.23.12↔	Epifisiolisi terapeutica di radio e ulna	80.72.10↔	Sinoviectomia artroscopica del gomito
78.23.99↔	Accorciamento di radio e ulna, altro	80.72.20↔	Sinoviectomia a cielo aperto del gomito
78.29.30↔	Epifisiodesi temporanea di ossa pelviche	80.72.99↔	Sinoviectomia del gomito, altro
78.29.31↔	Epifisiodesi permanente di ossa pelviche	81.24↔	Artrodesi del gomito
78.29.32↔	Epifisiolisi terapeutica di ossa pelviche	81.85.00↔	Altra riparazione del gomito, NAS
78.29.39↔	Altro accorciamento di ossa pelviche	81.85.10↔	Rifissazione di frammento osteocondrale del gomito, per via artroscopica
78.43↔	Altri interventi di riparazione o plastica su radio e ulna	81.85.11↔	Rifissazione di frammento osteocondrale del gomito, chirurgica a cielo aperto
78.49.12↔	Altri interventi di riparazione o plastica sulle ossa pelviche	81.85.12↔	Spongioplastica subcondrale del gomito, per via artroscopica
78.53.00↔	Fissazione interna del radio e dell'ulna senza riduzione di frattura, NAS	81.85.13↔	Spongioplastica subcondrale del gomito, chirurgica a cielo aperto
78.53.10↔	Revisione (senza sostituzione) di materiale di osteosintesi del radio	81.85.14↔	Innesto di cartilagine e impianto del gomito di colture tissutali prodotte in vitro, per via artroscopica
78.53.20↔	Revisione (senza sostituzione) di materiale di osteosintesi dell'ulna	81.85.15↔	Innesto di cartilagine e impianto del gomito di colture tissutali prodotte in vitro, chirurgica a cielo aperto
78.53.99↔	Fissazione interna del radio e dell'ulna senza riduzione di frattura, altro	81.85.16↔	Condroabrasione del gomito, per via artroscopica
78.93↔	Inserzione di stimolatore di crescita ossea su radio e ulna	81.85.17↔	Condroabrasione del gomito, chirurgica a cielo aperto
79.22.00↔	Riduzione aperta di frattura del radio e dell'ulna, senza fissazione interna, NAS	81.85.18↔	Perforazione subcondrale del gomito, per via artroscopica
79.22.10↔	Riduzione aperta di frattura del radio distale, senza fissazione interna	81.85.19↔	Perforazione subcondrale del gomito, chirurgica a cielo aperto
79.22.19↔	Riduzione aperta di altra frattura del radio, senza fissazione interna	81.85.20↔	Perforazione subcondrale del gomito con inserzione di impianto acellulare, per via artroscopica
79.22.20↔	Riduzione aperta di frattura dell'ulna, senza fissazione interna	81.85.21↔	Artroplastica di resezione del gomito
79.22.99↔	Riduzione aperta di frattura del radio e dell'ulna, senza fissazione interna, altro	81.85.30↔	Sostituzione con protesi della superficie articolare distale dell'omero
79.32.00↔	Riduzione aperta di frattura del radio e dell'ulna, con fissazione interna, NAS	81.85.32↔	Altra riparazione del gomito, Protesi dell'estremità prossimale dell'ulna
79.32.10↔	Riduzione aperta di frattura del radio distale, con fissazione interna	81.85.99↔	Altra riparazione del gomito, altro
79.32.19↔	Riduzione aperta di altra frattura del radio, con fissazione interna	81.99.14↔	Revisione artroscopica di articolazione, Gomito
79.32.29↔	Riduzione aperta di frattura dell'ulna, con fissazione interna	81.99.24↔	Revisione chirurgica a cielo aperto di articolazione, Gomito
79.32.99↔	Riduzione aperta di frattura del radio e dell'ulna, con fissazione interna, altro	81.99.34↔	Interventi artroscopici sulla cartilagine articolare, Gomito
79.52.00↔	Riduzione aperta di epifisiolisi del radio e dell'ulna, NAS	81.99.44↔	Interventi chirurgici a cielo aperto sulla cartilagine articolare, Gomito
79.52.10↔	Riduzione aperta di epifisiolisi del radio distale	81.99.54↔	Artrorisi e fissazione temporanea di articolazione, Gomito
79.52.20↔	Riduzione aperta di altra epifisiolisi del radio e dell'ulna	81.99.94↔	Altri interventi chirurgici a cielo aperto sulle strutture articolari, Gomito
79.52.99↔	Riduzione aperta di epifisiolisi del radio e dell'ulna, altro	81.99.95↔	Altri interventi chirurgici a cielo aperto sulle strutture articolari, Articolazione radio-ulnare prossimale
79.62↔	Sbrigliamento di frattura esposta di radio e ulna	83.83↔	Ricostruzione di puleggia tendinea
79.82↔	Riduzione aperta di lussazione del gomito		

Procedura I31-2

77.23↔	Osteotomia cuneiforme del radio e dell'ulna	78.03.12↔	Innesto osseo del radio e dell'ulna, allogenic
77.33.00↔	Altra sezione del radio e dell'ulna, NAS	78.03.13↔	Innesto osteocondrale del radio e dell'ulna
77.33.10↔	Corticotomia del radio e dell'ulna per osteogenesi distrazionale	78.03.19↔	Altro innesto osseo del radio e dell'ulna (es. spongiosa autologa, innesto corticospongioso, innesto senza peduncolo vascolare)
77.33.20↔	Altra sezione del radio e dell'ulna, Sezione dell'ulna (corpo e distale)	78.03.99↔	Innesto osseo del radio e dell'ulna, altro
77.33.99↔	Altra sezione del radio e dell'ulna, altro	78.13.00↔	Applicazione di fissatore esterno del radio (Incl. Riduzione di frattura), NAS
77.63.00↔	Asportazione locale di lesione o tessuto di radio e ulna, NAS	78.13.10↔	Riduzione chiusa di frattura del radio distale con fissatore esterno
77.63.20↔	Sbrigliamento di radio e ulna	78.13.11↔	Riduzione chiusa di altra frattura del radio con fissatore esterno
77.63.99↔	Asportazione locale di lesione o tessuto di radio e ulna, altro	78.13.12↔	Riduzione aperta di frattura del radio distale con fissatore esterno
77.83↔	Altra osteotomia parziale del radio e dell'ulna	78.13.13↔	Riduzione aperta di altra frattura del radio con fissatore esterno
77.93↔	Osteotomia totale del radio e dell'ulna	78.13.20↔	Riduzione chiusa di frattura dell'ulna con fissatore esterno
78.03.00↔	Innesto osseo del radio e dell'ulna, NAS	78.13.99↔	Applicazione di fissatore esterno del radio (Incl. Riduzione di frattura), altro
78.03.10↔	Innesto osseo del radio e dell'ulna, con peduncolo vascolare e anastomosi microvascolare		
78.03.11↔	Innesto osseo del radio e dell'ulna, con peduncolo vascolare senza anastomosi microvascolare		

78.23.00↔	Accorciamento di radio e ulna, NAS	79.32.19↔	Riduzione aperta di altra frattura del radio, con fissazione interna
78.23.10↔	Epifisiodesi temporanea di radio e ulna	79.32.29↔	Riduzione aperta di frattura dell'ulna, con fissazione interna
78.23.11↔	Epifisiodesi permanente di radio e ulna	79.32.99↔	Riduzione aperta di frattura del radio e dell'ulna, con fissazione interna, altro
78.23.12↔	Epifisiolisi terapeutica di radio e ulna	79.52.00↔	Riduzione aperta di epifisiolisi del radio e dell'ulna, NAS
78.23.99↔	Accorciamento di radio e ulna, altro	79.52.10↔	Riduzione aperta di epifisiolisi del radio distale
78.43↔	Altri interventi di riparazione o plastica su radio e ulna	79.52.20↔	Riduzione aperta di altra epifisiolisi del radio e dell'ulna
78.53.00↔	Fissazione interna del radio e dell'ulna senza riduzione di frattura, NAS	79.52.99↔	Riduzione aperta di epifisiolisi del radio e dell'ulna, altro
78.53.10↔	Revisione (senza sostituzione) di materiale di osteosintesi del radio	79.62↔	Sbrigliamento di frattura esposta di radio e ulna
78.53.20↔	Revisione (senza sostituzione) di materiale di osteosintesi dell'ulna	79.82↔	Riduzione aperta di lussazione del gomito
78.53.99↔	Fissazione interna del radio e dell'ulna senza riduzione di frattura, altro	79.92↔	Interventi non specificati su lesione dell'ulna e del radio
79.12.00↔	Riduzione chiusa di frattura di radio e ulna, con fissazione interna, NAS	80.12.00↔	Altra artrotomia del gomito, NAS
79.12.10↔	Riduzione chiusa di frattura del radio distale, con fissazione interna con filo o cerchiaggio dinamico	80.12.10↔	Artrotomia artroscopica del gomito, lavaggio articolare con drenaggio
79.12.11↔	Riduzione chiusa di frattura del radio distale, con fissazione interna con filo endomidollare	80.12.11↔	Artrotomia artroscopica del gomito, asportazione di corpo libero intra-articolare
79.12.12↔	Riduzione chiusa di frattura del radio distale, con fissazione interna con chiodo endomidollare	80.12.12↔	Artrotomia artroscopica del gomito, impianto o rimozione di sistema di somministrazione farmacologica
79.12.13↔	Riduzione chiusa di frattura del radio distale mediante fissazione interna con tecnica mini-invasiva con palloncino	80.12.20↔	Artrotomia del gomito, Lavaggio articolare con drenaggio
79.12.19↔	Riduzione chiusa di frattura del radio distale, con altra fissazione interna (es. vite, placca)	80.12.21↔	Artrotomia del gomito, Asportazione di corpo libero intra-articolare
79.12.20↔	Riduzione chiusa di altra frattura del radio con filo o cerchiaggio dinamico	80.12.99↔	Altra artrotomia del gomito, altro
79.12.21↔	Riduzione chiusa di altra frattura del radio, con fissazione interna con filo endomidollare	80.42↔	Incisione di capsula articolare, legamenti o cartilagine del gomito
79.12.22↔	Riduzione chiusa di altra frattura del radio, con fissazione interna con chiodo endomidollare	80.72.00↔	Sinoviectomia del gomito, NAS
79.12.23↔	Riduzione chiusa di altra frattura del radio mediante fissazione interna con tecnica mini-invasiva con palloncino	80.72.10↔	Sinoviectomia artroscopica del gomito
79.12.29↔	Riduzione chiusa di altra frattura del radio, con altra fissazione interna (es. vite, placca)	80.72.20↔	Sinoviectomia a cielo aperto del gomito
79.12.30↔	Riduzione chiusa di frattura dell'ulna, con fissazione interna con filo o cerchiaggio dinamico	80.72.99↔	Sinoviectomia del gomito, altro
79.12.31↔	Riduzione chiusa di frattura dell'ulna, con fissazione interna con filo endomidollare	81.24↔	Artrodesi del gomito
79.12.32↔	Riduzione chiusa di frattura dell'ulna, con fissazione interna con chiodo endomidollare	81.84↔	Sostituzione totale del gomito
79.12.39↔	Riduzione chiusa di frattura dell'ulna, con altra fissazione interna (es. vite, placca)	81.85.00↔	Altra riparazione del gomito, NAS
79.12.99↔	Riduzione chiusa di frattura di radio e ulna, con fissazione interna, altro	81.85.10↔	Rifissazione di frammento osteocondrale del gomito, per via artroscopica
79.22.00↔	Riduzione aperta di frattura del radio e dell'ulna, senza fissazione interna, NAS	81.85.11↔	Rifissazione di frammento osteocondrale del gomito, chirurgica a cielo aperto
79.22.10↔	Riduzione aperta di frattura del radio distale, senza fissazione interna	81.85.12↔	Spongioplastica subcondrale del gomito, per via artroscopica
79.22.19↔	Riduzione aperta di altra frattura del radio, senza fissazione interna	81.85.13↔	Spongioplastica subcondrale del gomito, chirurgica a cielo aperto
79.22.20↔	Riduzione aperta di frattura dell'ulna, senza fissazione interna	81.85.14↔	Innesto di cartilagine e impianto del gomito di colture tissutali prodotte in vitro, per via artroscopica
79.22.99↔	Riduzione aperta di frattura del radio e dell'ulna, senza fissazione interna, altro	81.85.15↔	Innesto di cartilagine e impianto del gomito di colture tissutali prodotte in vitro, chirurgica a cielo aperto
79.32.00↔	Riduzione aperta di frattura del radio e dell'ulna, con fissazione interna, NAS	81.85.16↔	Condroabrasione del gomito, per via artroscopica
79.32.10↔	Riduzione aperta di frattura del radio distale, con fissazione interna	81.85.17↔	Condroabrasione del gomito, chirurgica a cielo aperto
		81.85.18↔	Perforazione subcondrale del gomito, per via artroscopica
		81.85.19↔	Perforazione subcondrale del gomito, chirurgica a cielo aperto
		81.85.20↔	Perforazione subcondrale del gomito con inserzione di impianto acellulare, per via artroscopica
		81.85.21↔	Artroplastica di resezione del gomito
		81.85.30↔	Sostituzione con protesi della superficie articolare distale dell'omero
		81.85.32↔	Altra riparazione del gomito, Protesi dell'estremità prossimale dell'ulna
		81.85.99↔	Altra riparazione del gomito, altro
		81.99.14↔	Revisione artroscopica di articolazione, Gomito
		83.83↔	Ricostruzione di puleggia tendinea

Procedura I31-3

82.82↔ Riparazione di schisi della mano

ADRG I32 Interventi su polso e mano

Diagnosi principale nella tabella I32-1 e almeno una Procedura nella tabella I32-3 o almeno una Procedura nella tabella I32-4

DRG I32A Interventi su polso e mano con intervento complesso o moderatamente complesso in più tempi

(Almeno una Procedura nella tabella I32-5 o ogni Procedura nella Tabella I32-6 eccetto I32-7) e almeno due Trattamenti, che sono temporalmente distanti di almeno un giorno nella [almeno due Procedure nella tabella I32-8]

DRG I32B Interventi su polso e mano senza intervento in più tempi, con intervento complesso o moderatamente complesso, età < 6 anni

(Almeno una Procedura nella tabella I32-5 o ogni Procedura nella Tabella I32-6 eccetto I32-7) e Età < 6 anni

DRG I32C Interventi su polso e mano senza intervento in più tempi, con intervento complesso o moderatamente complesso, con intervento complicante o per anomalia congenita della mano, età > 5 anni

(Almeno una Procedura nella tabella I32-5 o ogni Procedura nella Tabella I32-6 eccetto I32-7) e (Procedura nella tabella I32-9 o Diagnosi nella tabella I32-2 o Procedura nella almeno due delle tabelle I32-10, I32-11)

DRG I32D Interventi su polso e mano senza intervento in più tempi, senza intervento complesso, senza intervento complicante, eccetto che per anomalia congenita della mano, con intervento moderatamente complesso, età > 5 anni

Almeno una Procedura nella tabella I32-5 o ogni Procedura nella Tabella I32-6 eccetto I32-7

DRG I32E Interventi su polso e mano senza interventi complessi o moderatamente complessi**Diagnosi principale I32-1**

C40.1	Tumore Maligno: Ossa corte dell'arto superiore	M18.1	Altra artrosi primaria della prima articolazione carpometacarpica
C47.1	Tumore Maligno: Nervi periferici dell'arto superiore, inclusa la spalla	M18.2	Artrosi post-traumatica bilaterale della prima articolazione carpometacarpica
C49.1	Tumore Maligno: Tessuto connettivo e tessuti molli dell'arto superiore, inclusa la spalla	M18.3	Altra artrosi post-traumatica della prima articolazione carpometacarpica
D16.1	Tumore benigno: Ossa corte dell'arto superiore	M18.4	Altra artrosi secondaria bilaterale della prima articolazione carpometacarpica
D21.1	Tumore benigno: Connettivo ed altri tessuti molli dell'arto superiore, inclusa la spalla	M18.5	Altra artrosi secondaria della prima articolazione carpometacarpica
M00.04	Artrite e poliartrite stafilococcica: mano	M18.9	Artrosi, non specificata, della prima articolazione carpometacarpica
M00.14	Artrite e poliartrite pneumococcica: mano	M20.0	Deformità di uno o più dita della mano
M00.24	Altre artriti e poliartriti streptococciche: mano	M21.84	Altre deformità acquisite degli arti specificate: mano
M00.84	Artrite e poliartrite da altri batteri specificati: mano	M21.94	Deformità acquisita di arto non specificata: mano
M00.94	Artrite piogenica non specificata: mano	M24.04	Corpo libero endoarticolare: mano
M02.04	Artropatia successiva a bypass intestinale: mano	M24.14	Altri disturbi delle cartilagini articolari: mano
M02.14	Artropatia post-dissenterica: mano	M24.34	Lussazione e sublussazione patologiche di articolazione non classificata altrove: mano
M02.24	Artropatia post-vaccinale: mano	M24.44	Lussazione e sublussazione recidivanti di articolazione: mano
M02.34	Malattia di Reiter: mano	M24.54	Contrattura articolare: mano
M02.84	Altre artropatie reattive: mano	M24.64	Anchilosi articolare: mano
M02.94	Artropatia reattiva non specificata: mano	M24.84	Altre specifiche lesioni articolari non classificate altrove: mano
M11.04	Malattia da deposito di cristalli di idrossiapatite: mano	M24.94	Lesione articolare non specificata: mano
M11.14	Condrococalinosi familiare: mano	M25.04	Emartrosi: mano
M11.24	Altra condrococalinosi: mano	M25.14	Fistola articolare: mano
M11.84	Altra artropatia, specificata, da microcristalli: mano	M25.24	Iperlassità articolare: mano
M11.94	Artropatia da microcristalli non specificata: mano	M25.34	Altra instabilità articolare: mano
M12.14	Malattia di Kaschin-Beck: mano	M25.44	Versamento articolare: mano
M12.24	Sinovite villonodulare (pigmentata): mano	M25.54	Dolore articolare: mano
M12.34	Reumatismo palindromico: mano	M25.64	Rigidità articolare non classificata altrove: mano
M12.44	Idrartrosi intermittente: mano	M25.74	Osteofitosi: mano
M12.54	Artropatia traumatica: mano	M25.84	Altri disturbi articolari specificati: mano
M12.84	Altre artropatie specificate non classificate altrove: mano	M25.94	Disturbo articolare non specificato: mano
M13.14	Monoartrite non classificata altrove: mano	M65.84	Altre sinoviti e tenosinoviti: mano
M13.84	Altre artriti specificate: mano	M66.24	Rottura spontanea di tendini estensori: mano
M13.94	Artrite non specificata: mano		
M18.0	Artrosi primaria della prima articolazione carpometacarpica bilaterale (rizartrosi)		

M66.30	Rottura spontanea di tendini flessori: Localizzazioni multiple	S62.21	Frattura del primo osso metacarpale: Base
M66.34	Rottura spontanea di tendini flessori: mano	S62.22	Frattura del primo osso metacarpale: Corpo
M72.0	Fibromatosi della fascia palmare [Dupuytren]	S62.23	Frattura del primo osso metacarpale: Collo
M86.04	Osteomielite acuta ematogena: mano	S62.24	Frattura del primo osso metacarpale: Testa
M86.14	Altra osteomielite acuta: mano	S62.30	Frattura di altro osso metacarpale: Parte non specificata
M86.24	Osteomielite subacuta: mano	S62.31	Frattura di altro osso metacarpale: Base
M86.34	Osteomielite cronica multifocale: mano	S62.32	Frattura di altro osso metacarpale: Corpo
M86.44	Osteomielite cronica con fistola: mano	S62.33	Frattura di altro osso metacarpale: Collo
M86.54	Altra osteomielite cronica ematogena: mano	S62.34	Frattura di altro osso metacarpale: Testa
M86.64	Altra osteomielite cronica: mano	S62.4	Fratture multiple di ossa metacarpali
M86.84	Altra osteomielite: mano	S62.50	Frattura del pollice: Parte non specificata
M86.94	Osteomielite non specificata: mano	S62.51	Frattura del pollice: Falange prossimale
M87.14	Osteonecrosi da farmaci: mano	S62.52	Frattura del pollice: Falange distale
M87.24	Osteonecrosi da un trauma anteriore: mano	S62.60	Frattura di altro dito della mano: Parte non specificata
M87.34	Altra osteonecrosi secondaria: mano	S62.61	Frattura di altro dito della mano: Falange prossimale
M87.84	Altra osteonecrosi: mano	S62.62	Frattura di altro dito della mano: Falange media
M87.94	Osteonecrosi non specificata: mano	S62.63	Frattura di altro dito della mano: Falange distale
M89.64	Osteopatia consecutiva a poliomielite: mano	S62.7	Fratture multiple delle dita della mano
Q68.1	Deformazione congenita della mano	S62.8	Frattura di altre e non specificate parti del polso e della mano
Q69.0	Dito(a) della mano accessorio(e)	S63.10	Lussazione di dito della mano: Parte non specificata
Q69.1	Pollice(i) accessorio(i)	S63.11	Lussazione di dito della mano: (Articolazione) metacarpofalangea
Q70.0	Fusione delle dita della mano		
Q70.1	Mano palmata	S63.12	Lussazione di dito della mano: (Articolazione) interfalangea
Q71.0	Assenza completa dell' arto(i) superiore(i)	S63.2	Lussazioni multiple di dita della mano
Q71.1	Assenza completa del braccio e dell' avambraccio con presenza di mano	S63.4	Rottura traumatica di legamento di dito della mano a livello della (e) articolazione(i) metacarpofalangea(e) e interfalangea(e)
Q71.3	Assenza di mano o dito(a)	S63.60	Distorsione e distrazione di dito(a) della mano: Parte non specificata
Q71.6	Bidattilia [Mano a chele di aragosta]	S63.61	Distorsione e distrazione di dito(a) della mano: (Articolazione) metacarpofalangea
S56.0	Traumatismo di muscoli e di tendini flessori del pollice a livello dell'avambraccio	S63.62	Distorsione e distrazione di dito(a) della mano: (Articolazione) interfalangea
S56.1	Traumatismo di muscoli e di tendini flessori di altre(o) dita(o) a livello dell'avambraccio	S63.68	Distorsione e distrazione di dito(a) della mano: Altre parti
S56.3	Traumatismo di muscoli o di tendini estensori o abduttori del pollice a livello dell'avambraccio	S63.7	Distorsione e distrazione di altre e non specificate parti della mano
S56.4	Traumatismo di muscoli e di tendini estensori di altre(o) dita(o) a livello dell'avambraccio	T87.0	Complicanze di reimpianto di (parte di) arto superiore
S62.20	Frattura del primo osso metacarpale: Parte non specificata		

Diagnosi I32-2

M84.14	Mancato consolidamento di frattura [pseudoartrosi]: mano	Q71.2	Assenza sia dell' avambraccio che della mano
M96.0	Pseudoartrosi dopo fusione o artrodesi	Q71.3	Assenza di mano o dito(a)
Q68.1	Deformazione congenita della mano	Q71.4	Raccorciamento longitudinale congenito del radio
Q70.0	Fusione delle dita della mano	Q71.5	Raccorciamento congenito longitudinale dell'ulna
Q70.1	Mano palmata	Q71.6	Bidattilia [Mano a chele di aragosta]
Q70.4	Polisindattilia	Q71.8	Altre malformazioni per difetto, dell' arto(i) superiore(i)
Q70.9	Sindattilia non specificata	Q71.9	Malformazione per difetto dell'arto superiore non specificata
Q71.0	Assenza completa dell' arto(i) superiore(i)		
Q71.1	Assenza completa del braccio e dell' avambraccio con presenza di mano		

Procedura I32-3

78.00↔	Innesto osseo, sede non specificata	83.82.12↔	Innesto di fascia, Braccio e gomito
78.03.13↔	Innesto osteocondrale del radio e dell'ulna	83.82.13↔	Innesto di fascia, Avambraccio
82.82↔	Riparazione di schisi della mano	83.82.14↔	Innesto di fascia, Parete toracica, addome e dorso
82.89.00↔	Altri interventi di plastica sulla mano, NAS	83.82.15↔	Innesto di fascia, Regione inguinale e genitale e natiche
82.89.10↔	Plastica delle guaine tendinee della mano	83.82.16↔	Innesto di fascia, Estremità inferiore
82.89.11↔	Rifissazione ossea di legamenti della mano, Carpo e metacarpo	83.82.19↔	Innesto di fascia, Altra localizzazione
82.89.12↔	Rifissazione ossea di legamenti di mano, altri legamenti della mano	83.82.20↔	Innesto di lembo muscolare o fasciale locale, Testa e collo
82.89.13↔	Distrazione transarticolare dei tessuti molli per anomalie congenite della mano	83.82.21↔	Innesto di lembo muscolare o fasciale locale, Spalla e ascella
82.89.14↔	Radializzazione per anomalie congenite della mano	83.82.22↔	Innesto di lembo muscolare o fasciale locale, Braccio e gomito
82.89.15↔	Resezione di briglie con ricostruzione plastica per anomalie congenite della mano	83.82.23↔	Innesto di lembo muscolare o fasciale locale, Avambraccio
82.89.16↔	Trasferimento di dito del piede per sostituire un dito della mano	83.82.24↔	Innesto di lembo muscolare o fasciale locale, Parete toracica, addome e dorso
82.89.99↔	Altri interventi di plastica sulla mano, altro	83.82.25↔	Innesto di lembo muscolare o fasciale locale, Regione inguinale e genitale e natiche
83.82.00↔	Innesto di muscoli o fasce, NAS	83.82.26↔	Innesto di lembo muscolare o fasciale locale, Estremità inferiore
83.82.10↔	Innesto di fascia, Testa e collo	83.82.29↔	Innesto di lembo muscolare o fasciale locale, Altra localizzazione
83.82.11↔	Innesto di fascia, Spalla e ascella		

83.82.30↔	Innesto di lembo osteomiocutaneo o osteofasciocutaneo, Testa e collo	86.63.29↔	Ampio innesto di cute a tutto spessore in altra sede
83.82.31↔	Innesto di lembo osteomiocutaneo o osteofasciocutaneo, Spalla e ascella	86.63.2a↔	Ampio innesto di cute a tutto spessore nel piede
83.82.32↔	Innesto di lembo osteomiocutaneo o osteofasciocutaneo, Braccio e gomito	86.63.99↔	Innesto di cute a tutto spessore in altre sedi, altro
83.82.33↔	Innesto di lembo osteomiocutaneo o osteofasciocutaneo, Avambraccio	86.65.00↔	Eteroinnesto di cute, NAS
83.82.34↔	Innesto di lembo osteomiocutaneo o osteofasciocutaneo, Parete toracica, addome e dorso	86.65.10↔	Piccolo eteroinnesto di cute nel capo
83.82.35↔	Innesto di lembo osteomiocutaneo o osteofasciocutaneo, Regione inguinale e genitale e natiche	86.65.11↔	Piccolo eteroinnesto di cute nel collo
83.82.36↔	Innesto di lembo osteomiocutaneo o osteofasciocutaneo, Estremità inferiore	86.65.12↔	Piccolo eteroinnesto di cute nella spalla e braccio
83.82.39↔	Innesto di lembo osteomiocutaneo o osteofasciocutaneo, Altra localizzazione	86.65.13↔	Piccolo eteroinnesto di cute nell'avambraccio
83.82.40↔	Innesto di altro lembo con anastomosi microvascolare da muscolo o fascia, Testa e collo	86.65.14↔	Piccolo eteroinnesto di cute nella mano
83.82.41↔	Innesto di altro lembo con anastomosi microvascolare da muscolo o fascia, Spalla e ascella	86.65.15↔	Piccolo eteroinnesto di cute nella parete toracica e nel dorso
83.82.42↔	Innesto di altro lembo con anastomosi microvascolare da muscolo o fascia, Braccio e gomito	86.65.16↔	Piccolo eteroinnesto di cute nella regione addominale
83.82.43↔	Innesto di altro lembo con anastomosi microvascolare da muscolo o fascia, Avambraccio	86.65.17↔	Piccolo eteroinnesto di cute nelle estremità inferiore
83.82.44↔	Innesto di altro lembo con anastomosi microvascolare da muscolo o fascia, Parete toracica, addome e dorso	86.65.19↔	Piccolo eteroinnesto di cute in altra sede
83.82.45↔	Innesto di altro lembo con anastomosi microvascolare da muscolo o fascia, Regione inguinale e genitale e natiche	86.65.20↔	Ampio eteroinnesto di cute nel capo
83.82.46↔	Innesto di altro lembo con anastomosi microvascolare da muscolo o fascia, Estremità inferiore	86.65.21↔	Ampio eteroinnesto di cute nel collo
83.82.47↔	Innesto di altro lembo con anastomosi microvascolare da muscolo o fascia, Altra localizzazione	86.65.22↔	Ampio eteroinnesto di cute nella spalla e nel braccio
83.82.99↔	Innesto di muscoli o fasce, altro	86.65.23↔	Ampio eteroinnesto di cute nell'avambraccio
84.21↔	Reimpianto del pollice della mano	86.65.24↔	Ampio eteroinnesto di cute nella mano
84.22↔	Reimpianto di dita della mano (ad eccezione del pollice)	86.65.25↔	Ampio eteroinnesto di cute nella parete toracica e nel dorso
84.23.00↔	Reimpianto diavambraccio, polso o mano, NAS	86.65.26↔	Ampio eteroinnesto di cute nella regione addominale
84.23.10↔	Reimpianto diavambraccio	86.65.27↔	Ampio eteroinnesto di cute nelle estremità inferiore
84.23.11↔	Reimpianto di polso o mano	86.65.29↔	Ampio eteroinnesto di cute in altra sede
84.23.99↔	Reimpianto diavambraccio, polso o mano, altro	86.65.30↔	Innesto di cute suina
84.29.00↔	Altro reimpianto, NAS	86.65.40↔	Sostituzione permanente di pelle con materiale di sostituzione di derma-epidermide a due strati
84.29.10↔	Altro reimpianto, Estremità superiore	86.65.99↔	Eteroinnesto di cute, altro
84.29.20↔	Altro reimpianto, Estremità inferiore	86.66.00↔	Omoinnesto di cute, NAS
84.29.99↔	Altro reimpianto, altro	86.66.10↔	Piccolo omoinnesto di cute nel capo
86.62.00↔	Altro innesto di cute nella mano, NAS	86.66.11↔	Piccolo omoinnesto di cute nel collo
86.62.10↔	Piccolo innesto cutaneo a spessore parziale nella mano	86.66.12↔	Piccolo omoinnesto di cute nella spalla e nel braccio
86.62.20↔	Ampio innesto cutaneo a spessore parziale nella mano	86.66.13↔	Piccolo omoinnesto di cute nell'avambraccio
86.62.99↔	Altro innesto di cute nella mano, altro	86.66.14↔	Piccolo omoinnesto di cute nella mano
86.63.00↔	Innesto di cute a tutto spessore in altra sede, NAS	86.66.15↔	Piccolo omoinnesto di cute nella parete toracica e nel dorso
86.63.10↔	Piccolo innesto di cute a tutto spessore nel capo (eccetto labbra e bocca)	86.66.16↔	Piccolo omoinnesto di cute nella regione addominale
86.63.11↔	Piccolo innesto di cute a tutto spessore nel collo	86.66.17↔	Piccolo omoinnesto di cute nelle estremità inferiore
86.63.12↔	Piccolo innesto di cute a tutto spessore nella spalla e braccio	86.66.19↔	Piccolo omoinnesto di cute in altra sede
86.63.13↔	Piccolo innesto di cute a tutto spessore nell'avambraccio	86.66.20↔	Ampio omoinnesto di cute nel capo
86.63.15↔	Piccolo innesto di cute a tutto spessore nella parete toracica, addome e dorso	86.66.21↔	Ampio omoinnesto di cute nel collo
86.63.16↔	Piccolo innesto di cute a tutto spessore nella regione inguinale e genitale	86.66.22↔	Ampio omoinnesto di cute nella spalla e nel braccio
86.63.17↔	Piccolo innesto di cute a tutto spessore nelle natiche	86.66.23↔	Ampio omoinnesto di cute nell'avambraccio
86.63.18↔	Piccolo innesto di cute a tutto spessore nella coscia e gamba	86.66.24↔	Ampio omoinnesto di cute nella mano
86.63.19↔	Piccolo innesto di cute a tutto spessore in altra sede	86.66.25↔	Ampio omoinnesto di cute nella parete toracica e nel dorso
86.63.1a↔	Piccolo innesto di cute a tutto spessore nel piede	86.66.26↔	Ampio omoinnesto di cute nella regione addominale
86.63.20↔	Ampio innesto di cute a tutto spessore nel capo (eccetto labbra e bocca)	86.66.27↔	Ampio omoinnesto di cute nelle estremità inferiore
86.63.21↔	Ampio innesto di cute a tutto spessore nel collo	86.66.29↔	Ampio omoinnesto di cute in altra sede
86.63.22↔	Ampio innesto di cute a tutto spessore nella spalla e braccio	86.66.99↔	Omoinnesto di cute, altro
86.63.23↔	Ampio innesto di cute a tutto spessore nell'avambraccio	86.67.00↔	Innesto cutaneo rigenerativo, NAS
86.63.25↔	Ampio innesto di cute a tutto spessore nella parete toracica, addome e dorso	86.67.10↔	Piccolo innesto cutaneo rigenerativo temporaneo nel capo
86.63.26↔	Ampio innesto di cute a tutto spessore nella regione inguinale e genitale	86.67.11↔	Piccolo innesto cutaneo rigenerativo temporaneo nel collo
86.63.27↔	Ampio innesto di cute a tutto spessore nelle natiche	86.67.12↔	Piccolo innesto cutaneo rigenerativo temporaneo nella spalla e nel braccio
86.63.28↔	Ampio innesto di cute a tutto spessore nella coscia e gamba	86.67.13↔	Piccolo innesto cutaneo rigenerativo temporaneo nell'avambraccio
		86.67.14↔	Piccolo innesto cutaneo rigenerativo temporaneo nella mano
		86.67.15↔	Piccolo innesto cutaneo rigenerativo temporaneo nella parete toracica e nel dorso
		86.67.16↔	Piccolo innesto cutaneo rigenerativo temporaneo nella regione addominale
		86.67.17↔	Piccolo innesto cutaneo rigenerativo temporaneo nelle estremità inferiore
		86.67.19↔	Piccolo innesto cutaneo rigenerativo temporaneo in altra sede
		86.67.20↔	Ampio innesto cutaneo rigenerativo temporaneo nel capo
		86.67.21↔	Ampio innesto cutaneo rigenerativo temporaneo nel collo
		86.67.22↔	Ampio innesto cutaneo rigenerativo temporaneo nella spalla e nel braccio
		86.67.23↔	Ampio innesto cutaneo rigenerativo temporaneo nell'avambraccio
		86.67.24↔	Ampio innesto cutaneo rigenerativo temporaneo nella mano
		86.67.25↔	Ampio innesto cutaneo rigenerativo temporaneo nella parete toracica e nel dorso

86.67.26↔	Ampio innesto cutaneo rigenerativo temporaneo nella regione addominale	86.88.11↔	Piccola copertura dei tessuti molli del collo con cheratinociti coltivati
86.67.27↔	Ampio innesto cutaneo rigenerativo temporaneo nelle estremità inferiori	86.88.12↔	Piccola copertura dei tessuti molli di spalla e braccio con cheratinociti coltivati
86.67.29↔	Ampio innesto cutaneo rigenerativo temporaneo in altra sede	86.88.13↔	Piccola copertura dei tessuti molli dell'avambraccio con cheratinociti coltivati
86.67.30↔	Sostituzione permanente di pelle con materiale di sostituzione dell'epidermide	86.88.14↔	Piccola copertura dei tessuti molli della mano con cheratinociti coltivati
86.67.31↔	Sostituzione permanente di pelle con materiale di sostituzione del derma	86.88.15↔	Piccola copertura dei tessuti molli della parete toracica e del dorso con cheratinociti coltivati
86.67.99↔	Innesto cutaneo rigenerativo, altro	86.88.16↔	Piccola copertura dei tessuti molli della regione addominale con cheratinociti coltivati
86.70↔	Innesti pedunculati o a lembo, NAS	86.88.17↔	Piccola copertura dei tessuti molli delle estremità inferiori con cheratinociti coltivati
86.72↔	Avanzamento di lembo pedunculato	86.88.19↔	Piccola copertura dei tessuti molli di altra sede con cheratinociti coltivati
86.73.00↔	Trasferimento di lembo pedunculato o libero sulla mano, NAS	86.88.20↔	Piccola copertura temporanea dei tessuti molli del capo mediante combinazione di varie procedure
86.73.10↔	Piccola plastica di allungamento sulla mano	86.88.21↔	Piccola copertura temporanea dei tessuti molli del collo mediante combinazione di varie procedure
86.73.11↔	Piccola plastica di avanzamento e rotazione sulla mano	86.88.22↔	Piccola copertura temporanea dei tessuti molli di spalla e braccio mediante combinazione di varie procedure
86.73.12↔	Piccola plastica di trasposizione sulla mano	86.88.23↔	Piccola copertura temporanea dei tessuti molli dell'avambraccio mediante combinazione di varie procedure
86.73.13↔	Piccola plastica con lembo a isola sulla mano	86.88.24↔	Piccola copertura temporanea dei tessuti molli della mano mediante combinazione di varie procedure
86.73.14↔	Piccola plastica a Z sulla mano	86.88.25↔	Piccola copertura temporanea dei tessuti molli della parete toracica e del dorso mediante combinazione di varie procedure
86.73.20↔	Ampia plastica di allungamento sulla mano	86.88.26↔	Piccola copertura temporanea dei tessuti molli della regione addominale mediante combinazione di varie procedure
86.73.21↔	Ampia plastica di avanzamento e rotazione sulla mano	86.88.27↔	Piccola copertura temporanea dei tessuti molli delle estremità inferiori mediante combinazione di varie procedure
86.73.22↔	Ampia plastica di trasposizione sulla mano	86.88.29↔	Piccola copertura temporanea dei tessuti molli di altra sede mediante combinazione di varie procedure
86.73.23↔	Ampia plastica con lembo a isola sulla mano	86.88.30↔	Ampia copertura dei tessuti molli di altre parti del capo con cheratinociti coltivati
86.73.24↔	Ampia plastica a Z sulla mano	86.88.31↔	Ampia copertura dei tessuti molli del collo con cheratinociti coltivati
86.73.29↔	Altra plastica con lembo locale sulla mano	86.88.32↔	Ampia copertura dei tessuti molli di spalla e braccio con cheratinociti coltivati
86.73.30↔	Trasferimento di lembo libero con anastomosi microvascolare sulla mano	86.88.33↔	Ampia copertura dei tessuti molli dell'avambraccio con cheratinociti coltivati
86.73.40↔	Trasferimento di lembo regionale pedunculato o di lembo a distanza pedunculato sulla mano	86.88.34↔	Ampia copertura dei tessuti molli della mano con cheratinociti coltivati
86.73.80↔	Interventi plastici combinati su pelle e tessuto sottocutaneo della mano	86.88.35↔	Ampia copertura dei tessuti molli della parete toracica e del dorso con cheratinociti coltivati
86.73.99↔	Trasferimento di altro lembo pedunculato o libero sulla mano, altro	86.88.36↔	Ampia copertura dei tessuti molli della regione addominale con cheratinociti coltivati
86.75.00↔	Revisione di lembo pedunculato o libero, NAS	86.88.37↔	Ampia copertura dei tessuti molli delle estremità inferiori con cheratinociti coltivati
86.75.10↔	Revisione di lembo pedunculato o libero o di innesto cutaneo libero del capo	86.88.39↔	Ampia copertura dei tessuti molli di altra sede con cheratinociti coltivati
86.75.11↔	Revisione di lembo pedunculato o libero o di innesto cutaneo libero del collo	86.88.40↔	Ampia copertura temporanea dei tessuti molli di altre parti del capo mediante combinazione di varie procedure
86.75.12↔	Revisione di lembo pedunculato o libero o di innesto cutaneo libero di spalla e braccio	86.88.41↔	Ampia copertura temporanea dei tessuti molli del collo mediante combinazione di varie procedure
86.75.13↔	Revisione di lembo pedunculato o libero o di innesto cutaneo libero dell'avambraccio	86.88.42↔	Ampia copertura temporanea dei tessuti molli di spalla e braccio mediante combinazione di varie procedure
86.75.14↔	Revisione di lembo pedunculato o libero o di innesto cutaneo libero della mano	86.88.43↔	Ampia copertura temporanea dei tessuti molli dell'avambraccio mediante combinazione di varie procedure
86.75.15↔	Revisione di lembo pedunculato o libero o di innesto cutaneo libero della parete toracica e del dorso	86.88.44↔	Ampia copertura temporanea dei tessuti molli della mano mediante combinazione di varie procedure
86.75.16↔	Revisione di lembo pedunculato o libero o di innesto cutaneo libero della regione addominale	86.88.45↔	Ampia copertura temporanea dei tessuti molli della parete toracica e del dorso mediante combinazione di varie procedure
86.75.17↔	Revisione di lembo pedunculato o libero o di innesto cutaneo libero delle estremità inferiori	86.88.46↔	Ampia copertura temporanea dei tessuti molli della regione addominale mediante combinazione di varie procedure
86.75.19↔	Revisione di lembo pedunculato o libero o di innesto cutaneo libero in altra sede	86.88.47↔	Ampia copertura temporanea dei tessuti molli delle estremità inferiori mediante combinazione di varie procedure
86.75.99↔	Revisione di lembo pedunculato o libero, altro	86.88.49↔	Ampia copertura temporanea dei tessuti molli di altra sede mediante combinazione di varie procedure
86.85.00↔	Correzione di sindattilia, NAS	86.88.90↔	Altra copertura temporanea dei tessuti molli del capo
86.85.30↔	Separazione di sindattilia completa con plastica di avanzamento, plastica apicale o ricostruzione dei legamenti collaterali, della mano	86.88.91↔	Altra copertura temporanea dei tessuti molli del collo
86.85.40↔	Separazione di sindattilia completa con plastica di avanzamento, plastica apicale o ricostruzione dei legamenti collaterali, del piede	86.88.92↔	Altra copertura temporanea dei tessuti molli di spalla e braccio
86.85.50↔	Asportazione di strutture doppie in caso di sindattilia o polidattilia con ricostruzione articolare, della mano		
86.85.60↔	Asportazione di strutture doppie in caso di sindattilia o polidattilia con ricostruzione articolare, del piede		
86.85.70↔	Correzione di polisindattilia mediante fusione di elementi doppi, della mano		
86.85.80↔	Correzione di polisindattilia mediante fusione di elementi doppi, del piede		
86.85.99↔	Correzione di sindattilia, altro		
86.88.00↔	Altra copertura (temporanea) dei tessuti molli, NAS		
86.88.10↔	Piccola copertura dei tessuti molli del capo con cheratinociti coltivati		

86.88.93↔	Altra copertura temporanea dei tessuti molli dell'avambraccio	86.89.16↔	Distacco del peduncolo dopo plastica cutanea di parete toracica, addome e dorso
86.88.94↔	Altra copertura temporanea dei tessuti molli della mano	86.89.17↔	Distacco del peduncolo dopo plastica cutanea della regione inguinale e genitale
86.88.95↔	Altra copertura temporanea dei tessuti molli della parete toracica e del dorso	86.89.18↔	Distacco del peduncolo dopo plastica cutanea delle natiche
86.88.96↔	Altra copertura temporanea dei tessuti molli della regione addominale	86.89.19↔	Distacco del peduncolo dopo plastica cutanea in altra sede
86.88.97↔	Altra copertura temporanea dei tessuti molli delle estremità inferiori	86.89.1a↔	Distacco del peduncolo dopo plastica cutanea di coscia e ginocchio
86.88.99↔	Altra copertura temporanea dei tessuti molli, altro	86.89.1b↔	Distacco del peduncolo dopo plastica cutanea di gamba e piede
86.89.00↔	Altra riparazione o ricostruzione di cute e tessuto sottocutaneo, NAS	86.89.80↔	Revisione di plastica cutanea del capo
86.89.10↔	Distacco del peduncolo dopo plastica cutanea del capo	86.89.84↔	Revisione di plastica cutanea dell'avambraccio
86.89.11↔	Distacco del peduncolo dopo plastica cutanea del collo	86.89.85↔	Revisione di plastica cutanea della mano
86.89.12↔	Distacco del peduncolo dopo plastica cutanea di spalla e ascella	86.89.87↔	Revisione di plastica cutanea della regione inguinale e genitale e delle natiche
86.89.13↔	Distacco del peduncolo dopo plastica cutanea di braccio e gomito	86.89.88↔	Revisione di plastica cutanea delle estremità inferiori
86.89.14↔	Distacco del peduncolo dopo plastica cutanea dell'avambraccio	86.89.89↔	Revisione di plastica cutanea in altra sede
86.89.15↔	Distacco del peduncolo dopo plastica cutanea della mano	86.89.99↔	Altra riparazione o ricostruzione di cute e tessuto sottocutaneo, altro

Procedura I32-4

04.43.00↔	Liberazione del tunnel carpale, NAS	78.09.00↔	Innesto osseo di altre ossa specificate, escluse quelle facciali, NAS
04.43.10↔	Liberazione del tunnel carpale, per via endoscopica	78.09.10↔	Innesto osseo di falangi delle mani, con peduncolo vascolare e anastomosi microvascolare
04.43.99↔	Liberazione del tunnel carpale, altro	78.09.11↔	Innesto osseo di falangi delle mani, con peduncolo vascolare senza anastomosi microvascolare
77.04.00↔	Sequestrectomia del carpo e del metacarpo, NAS	78.09.12↔	Innesto osseo di falangi delle mani, allogeneico
77.04.10↔	Sequestrectomia del carpo e del metacarpo, senza impianto di sistema di somministrazione farmacologica	78.09.19↔	Altro innesto osseo di falangi delle mani (es. spongiosa autologa, innesto corticospongioso, innesto senza peduncolo vascolare)
77.04.11↔	Sequestrectomia del carpo e del metacarpo, con impianto di sistema di somministrazione farmacologica	78.09.90↔	Innesto osseo di altre ossa specificate, escluse quelle facciali, con peduncolo vascolare e anastomosi microvascolare
77.04.99↔	Sequestrectomia del carpo e del metacarpo, altro	78.09.91↔	Innesto osseo di altre ossa specificate, escluse quelle facciali, con peduncolo vascolare senza anastomosi microvascolare
77.14.00↔	Altra incisione del carpo e metacarpo senza sezione, NAS	78.09.92↔	Innesto osseo di altre ossa specificate, escluse quelle facciali, allogeneico
77.14.10↔	Altra incisione del carpo e metacarpo senza sezione, Esplorazione e trapanazione	78.09.98↔	Altro innesto osseo di altre ossa specificate, escluse quelle facciali (es. spongiosa autologa, innesto corticospongioso, innesto senza peduncolo vascolare)
77.14.11↔	Altra incisione del carpo e metacarpo senza sezione, Rimozione di corpo estraneo	78.09.99↔	Innesto osseo di altre ossa specificate, escluse quelle facciali, altro
77.14.12↔	Altra incisione del carpo e metacarpo senza sezione, Impianto e rimozione di sistema di somministrazione farmacologica	78.14.00↔	Applicazione di fissatore esterno di carpo e metacarpo (Incl. Riduzione di frattura), NAS
77.14.13↔	Altra incisione del carpo e metacarpo senza sezione, Drenaggio	78.14.10↔	Riduzione chiusa di frattura di carpo e metacarpo con fissatore esterno
77.14.99↔	Altra incisione del carpo e metacarpo senza sezione, altro	78.14.11↔	Riduzione aperta di frattura di carpo e metacarpo con fissatore esterno
77.24↔	Osteotomia cuneiforme del carpo e del metacarpo	78.14.99↔	Applicazione di fissatore esterno di carpo e metacarpo (Incl. Riduzione di frattura), altro
77.29.10↔	Osteotomia cuneiforme di falangi delle mani	78.19.10↔	Riduzione chiusa di frattura di falangi delle mani con fissatore esterno
77.34.00↔	Altra sezione del carpo e metacarpo, NAS	78.19.11↔	Riduzione aperta di frattura di falangi delle mani con fissatore esterno
77.34.10↔	Osteotomia (de)rotativa del carpo e metacarpo	78.24.00↔	Accorciamento di carpo e metacarpo, NAS
77.34.11↔	Osteotomia complessa (pluridimensionale) del carpo e metacarpo	78.24.10↔	Epifisiodesi temporanea di carpo e metacarpo
77.34.99↔	Altra sezione del carpo e metacarpo, altro	78.24.11↔	Epifisiodesi permanente di carpo e metacarpo
77.39.10↔	Osteotomia (de)rotativa di falangi delle mani	78.24.12↔	Epifisiolisi terapeutica di carpo e metacarpo
77.39.19↔	Altra sezione di falangi delle mani	78.24.99↔	Accorciamento di carpo e metacarpo, altro
77.64.00↔	Asportazione locale di lesione o tessuto di carpo e metacarpo, NAS	78.29.10↔	Epifisiodesi temporanea di falangi delle mani
77.64.20↔	Sbrigliamento di carpo e metacarpo	78.29.11↔	Epifisiodesi permanente di falangi delle mani
77.64.99↔	Asportazione locale di lesione o tessuto di carpo e metacarpo, altro	78.29.12↔	Epifisiolisi terapeutica di falangi delle mani
77.69.10↔	Asportazione locale di lesione o tessuto delle falangi delle mani	78.29.19↔	Altro accorciamento di falangi delle mani
77.69.20↔	Sbrigliamento di falangi delle mani	78.34↔	Allungamento di carpo e metacarpo
77.84↔	Altra ostectomia parziale del carpo e del metacarpo	78.39.00↔	Allungamento di altre ossa specificate, escluse quelle facciali, NAS
77.89.10↔	Altra ostectomia parziale di falangi delle mani	78.39.10↔	Allungamento di falangi delle mani
77.94↔	Ostectomia totale del carpo e del metacarpo	78.44↔	Altri interventi di riparazione o plastica su carpo e metacarpo
77.99.10↔	Ostectomia totale di falangi delle mani	78.49.11↔	Altri interventi di riparazione o plastica su falangi delle mani
78.04.00↔	Innesto osseo del carpo e del metacarpo, NAS	78.52.00↔	Fissazione interna dell'omero senza riduzione di frattura, NAS
78.04.10↔	Innesto osseo del carpo e del metacarpo, con peduncolo vascolare e anastomosi microvascolare	78.52.10↔	Revisione (senza sostituzione) di materiale di osteosintesi dell'omero
78.04.11↔	Innesto osseo del carpo e del metacarpo, con peduncolo vascolare senza anastomosi microvascolare		
78.04.12↔	Innesto osseo del carpo e del metacarpo, allogeneico		
78.04.13↔	Innesto osteocondrale del carpo e del metacarpo		
78.04.19↔	Altro innesto osseo del carpo e del metacarpo (es. spongiosa autologa, innesto corticospongioso, innesto senza peduncolo vascolare)		
78.04.99↔	Innesto osseo del carpo e del metacarpo, altro		

78.52.99↔	Fissazione interna dell'omero senza riduzione di frattura, altro	80.14.99↔	Altra artrotomia della mano e delle dita della mano, altro
78.53.00↔	Fissazione interna del radio e dell'ulna senza riduzione di frattura, NAS	80.23.00↔	Artroscopia del polso, NAS
78.53.10↔	Revisione (senza sostituzione) di materiale di osteosintesi del radio	80.23.10↔	Artroscopia diagnostica del polso
78.53.20↔	Revisione (senza sostituzione) di materiale di osteosintesi dell'ulna	80.23.20↔	Riduzione assistita artroscopicamente di frattura del polso
78.53.99↔	Fissazione interna del radio e dell'ulna senza riduzione di frattura, altro	80.23.99↔	Artroscopia del polso, altro
78.54.00↔	Fissazione interna di carpo e metacarpo senza riduzione di frattura, NAS	80.24↔	Artroscopia della mano e delle dita della mano
78.54.10↔	Revisione (senza sostituzione) di materiale di osteosintesi di carpo e metacarpo	80.43.00↔	Incisione di capsula articolare, legamenti o cartilagine del polso, NAS
78.54.99↔	Fissazione interna di carpo e metacarpo senza riduzione di frattura, altro	80.43.10↔	Incisione di capsula articolare, legamenti o cartilagine del polso, Sezione di legamenti del carpo
78.59.10↔	Revisione (senza sostituzione) di materiale di osteosintesi di falangi delle mani	80.43.20↔	Incisione di capsula articolare, legamenti o cartilagine del polso, Asportazione di legamenti del carpo
78.59.40↔	Revisione (senza sostituzione) di materiale di osteosintesi di falangi dei piedi	80.43.90↔	Incisione di capsula articolare, legamenti o cartilagine del polso, Altri interventi su legamenti del carpo
78.94↔	Inserzione di stimolatore di crescita ossea su carpo e metacarpo	80.43.99↔	Incisione di capsula articolare, legamenti o cartilagine del polso, altro
79.13.00↔	Riduzione chiusa di frattura di carpo e metacarpo, con fissazione interna, NAS	80.44.00↔	Incisione di capsula articolare, legamenti o cartilagine della mano e delle dita della mano, NAS
79.13.10↔	Riduzione chiusa di frattura di carpo e metacarpo, con fissazione interna con placca a stabilità angolare	80.44.10↔	Incisione di capsula articolare, legamenti o cartilagine, Sezione di legamenti del metacarpo
79.13.19↔	Riduzione chiusa di frattura di carpo e metacarpo, con altra fissazione interna (es. vite, placca, filo)	80.44.11↔	Incisione di capsula articolare, legamenti o cartilagine, Sezione del retinacolo dei flessori
79.13.99↔	Riduzione chiusa di frattura di carpo e metacarpo, con fissazione interna, altro	80.44.20↔	Incisione di capsula articolare, legamenti o cartilagine, Asportazione di legamenti del metacarpo
79.14.00↔	Riduzione chiusa di frattura di falangi delle mani, con fissazione interna, NAS	80.44.21↔	Incisione di capsula articolare, legamenti o cartilagine, Asportazione di altri legamenti della mano
79.14.10↔	Riduzione chiusa di frattura di falangi delle mani, con fissazione interna con placca a stabilità angolare	80.44.90↔	Incisione di capsula articolare, legamenti o cartilagine, Altri interventi su legamenti del metacarpo
79.14.19↔	Riduzione chiusa di frattura di falangi delle mani, con altra fissazione interna (es. vite, placca, filo)	80.44.91↔	Incisione di capsula articolare, legamenti o cartilagine, Altri interventi su legamenti della mano
79.14.99↔	Riduzione chiusa di frattura di falangi delle mani, con fissazione interna, altro	80.44.99↔	Incisione di capsula articolare, legamenti o cartilagine della mano e delle dita della mano, altro
79.23↔	Riduzione aperta di frattura del carpo e metacarpo senza fissazione interna	80.73.00↔	Sinoviectomia del polso, NAS
79.24↔	Riduzione aperta di frattura delle falangi della mano, senza fissazione interna	80.73.10↔	Sinoviectomia artroscopica del polso
79.33.00↔	Riduzione aperta di frattura del carpo e metacarpo, con fissazione interna, NAS	80.73.20↔	Sinoviectomia a cielo aperto del polso
79.33.10↔	Riduzione aperta di frattura del carpo e metacarpo, con fissazione interna con staffe (di Blount)	80.73.99↔	Sinoviectomia del polso, altro
79.33.19↔	Riduzione aperta di frattura del carpo e metacarpo, con altra fissazione interna	80.83.00↔	Altra asportazione o distruzione locale di lesione dell'articolazione del polso, NAS
79.33.99↔	Riduzione aperta di frattura del carpo e metacarpo, con fissazione interna, altro	80.83.10↔	Asportazione o distruzione locale di lesione dell'articolazione del polso per via artroscopica
79.34↔	Riduzione aperta di frattura delle falangi della mano, con fissazione interna	80.83.11↔	Sbrigliamento dell'articolazione del polso
79.63↔	Sbrigliamento di frattura esposta di carpo e metacarpo	80.83.12↔	Asportazione di cisti dell'articolazione del polso
79.64↔	Sbrigliamento di frattura esposta delle falangi della mano	80.83.99↔	Altra asportazione o distruzione locale di lesione dell'articolazione del polso, altro
79.83.00↔	Riduzione aperta di lussazione del polso, NAS	80.84.00↔	Altra asportazione o distruzione locale di lesione dell'articolazione della mano e delle dita della mano, NAS
79.83.10↔	Riduzione aperta di lussazione radio-ulnare distale	80.84.10↔	Sbrigliamento di articolazioni del carpo
79.83.99↔	Riduzione aperta di lussazione del polso, altro	80.84.20↔	Sbrigliamento di altre articolazioni della mano e delle dita della mano
79.84↔	Riduzione aperta di lussazione della mano e delle dita della mano	80.84.99↔	Altra asportazione o distruzione locale di lesione dell'articolazione della mano e delle dita della mano, altro
79.93↔	Interventi non specificati su lesione del carpo e del metacarpo	81.25↔	Fusione carporadiale
79.94↔	Interventi non specificati su lesione delle falangi della mano	81.26↔	Fusione metacarpocarpale
80.13.00↔	Altra artrotomia del polso, NAS	81.27↔	Fusione metacarpofalangea
80.13.10↔	Artrotomia artroscopica del polso, lavaggio articolare con drenaggio	81.28↔	Fusione interfalangea
80.13.11↔	Artrotomia artroscopica del polso, asportazione di corpo libero intra-articolare	81.71.00↔	Artroplastica della articolazione metacarpofalangea e interfalangea con impianto, NAS
80.13.12↔	Artrotomia artroscopica del polso, impianto o rimozione di sistema di somministrazione farmacologica	81.71.10↔	Impianto di altra endoprotesi delle articolazioni delle dita della mano
80.13.20↔	Artrotomia del polso, Lavaggio articolare con drenaggio	81.71.99↔	Artroplastica della articolazione metacarpofalangea e interfalangea con impianto, altro
80.13.21↔	Artrotomia del polso, Asportazione di corpo libero intra-articolare	81.72↔	Artroplastica della articolazione metacarpofalangea e interfalangea senza impianto
80.13.99↔	Altra artrotomia del polso, altro	81.74.00↔	Artroplastica della articolazione carpocarpale o carpometacarpale con impianto, NAS
80.14.00↔	Altra artrotomia della mano e delle dita della mano, NAS	81.74.10↔	Impianto di endoprotesi dell'articolazione della base del pollice
80.14.10↔	Artrotomia della mano e delle dita della mano, Lavaggio articolare con drenaggio	81.74.99↔	Artroplastica della articolazione carpocarpale o carpometacarpale con impianto, altro
		81.75↔	Artroplastica della articolazione carpocarpale o carpometacarpale senza impianto
		81.93.00↔	Sutura della capsula o dei legamenti dell'arto superiore, NAS
		81.93.10↔	Sutura dell'apparato legamentoso della clavicola

81.93.20↔	Sutura dell'anello fibroso radio-ulnare	82.19.99↔	Altra sezione di tessuto molle della mano, altro
81.93.21↔	Sutura dell'apparato legamentoso radio-ulnare distale	82.21↔	Asportazione di lesione della fascia [o guaina] tendinea della mano
81.93.30↔	Sutura della capsula o dei legamenti dell'arto superiore, carpo e metacarpo	82.22↔	Asportazione di lesione dei muscoli della mano
81.93.99↔	Sutura della capsula o dei legamenti dell'arto superiore, altro	82.29↔	Asportazione di altre lesioni dei tessuti molli della mano
81.96.20↔	Altra riparazione articolare, Polso, NAS	82.33↔	Altra tendinectomia della mano
81.96.21↔	Altra riparazione articolare, Polso, Rifissazione di frammento osteocondrale, per via artroscopica	82.35.00↔	Altra fasciectomia della mano, NAS
81.96.22↔	Altra riparazione articolare, Polso, Rifissazione di frammento osteocondrale, chirurgica a cielo aperto	82.35.10↔	Fasciectomia del palmo della mano
81.96.23↔	Altra riparazione articolare, Polso, Spongioplastica subcondrale, per via artroscopica	82.35.11↔	Fasciectomia della mano e delle dita della mano con neulolisi
81.96.24↔	Altra riparazione articolare, Polso, Spongioplastica subcondrale, chirurgica a cielo aperto	82.35.12↔	Fasciectomia della mano e delle dita della mano con neulolisi e arteriolisi
81.96.25↔	Altra riparazione articolare, Polso, Innesto di cartilagine e impianto di colture tissutali prodotte in vitro, per via artroscopica	82.35.13↔	Fasciectomia della mano e delle dita della mano con artrolisi
81.96.26↔	Altra riparazione articolare, Polso, Innesto di cartilagine e impianto di colture tissutali prodotte in vitro, chirurgico a cielo aperto	82.35.99↔	Altra fasciectomia della mano, altro
81.96.27↔	Altra riparazione articolare, Polso, Condroabrasione, per via artroscopica	82.36↔	Altra miectomia della mano
81.96.28↔	Altra riparazione articolare, Polso, Condroabrasione, chirurgica a cielo aperto	82.39.00↔	Altra asportazione dei tessuti molli della mano, NAS
81.96.29↔	Altra riparazione articolare, Polso, altro	82.39.10↔	Altra asportazione dei tessuti molli della mano, Asportazione di guaine tendinee della mano
81.96.2a↔	Altra riparazione articolare, Polso, Perforazione subcondrale, per via artroscopica	82.39.99↔	Altra asportazione dei tessuti molli della mano, altro
81.96.2b↔	Altra riparazione articolare, Polso, Perforazione subcondrale, chirurgica a cielo aperto	82.41↔	Sutura della fascia tendinea della mano
81.96.2c↔	Altra riparazione articolare, Polso, Perforazione subcondrale con inserzione di impianto acellulare, per via artroscopica	82.42↔	Sutura differita dei tendini flessori della mano
81.96.95↔	Altri interventi di riparazione e plastica articolare, Impianto di endoprotesi in articolazioni dell'estremità superiore, altro	82.43↔	Sutura differita di altri tendini della mano
81.96.98↔	Altri interventi di riparazione e plastica articolare, Artroplastica di resezione del polso	82.44↔	Altra sutura dei tendini flessori della mano
81.97.00↔	Revisione di protesi articolare dell'arto superiore, NAS	82.45↔	Altra sutura di altri tendini della mano
81.97.10↔	Revisione di protesi articolare dell'arto superiore, senza sostituzione	82.46.00↔	Sutura di muscoli o fasce della mano, NAS
81.97.15↔	Revisione e sostituzione di endoprotesi del polso	82.46.10↔	Sutura di fascia della mano
81.97.16↔	Revisione e sostituzione di endoprotesi dell'articolazione della base del pollice	82.46.20↔	Sutura di muscolo della mano
81.97.17↔	Revisione e sostituzione di altra endoprotesi delle articolazioni delle dita delle mani	82.46.99↔	Sutura di muscoli o fasce della mano, altro
81.97.99↔	Revisione di protesi articolare dell'arto superiore, altro	82.51↔	Avanzamento di tendini della mano
81.99.15↔	Revisione artroscopica di articolazione, Polso	82.52↔	Arretramento di tendini della mano
81.99.25↔	Revisione chirurgica a cielo aperto di articolazione, Polso	82.53↔	Reinserzione di tendini della mano
81.99.35↔	Interventi artroscopici sulla cartilagine articolare, Polso	82.54↔	Reinserzione di muscoli della mano
81.99.45↔	Interventi chirurgici a cielo aperto sulla cartilagine articolare, Polso	82.55↔	Altra modificazione di lunghezza di tendini e muscoli della mano
81.99.81↔	Altri interventi artroscopici sulle strutture articolari, Polso	82.56↔	Altra trasferimento o trapianto di tendini della mano
81.99.96↔	Altri interventi chirurgici a cielo aperto sulle strutture articolari, Polso	82.57.00↔	Altra trasposizione di tendini della mano, NAS
82.01.00↔	Esplorazione della fascia tendinea della mano, NAS	82.57.10↔	Altra trasposizione di tendini della mano, Trasposizione di tendine flessore della mano
82.01.10↔	Esplorazione-asportazione della fascia tendinea della mano (estensori)	82.57.99↔	Altra trasposizione di tendini della mano, altro
82.01.11↔	Esplorazione-asportazione della fascia tendinea della mano (flessori)	82.58↔	Altra trasferimento o trapianto di muscoli della mano
82.01.99↔	Esplorazione della fascia tendinea della mano, altro	82.59↔	Altra trasposizione di muscoli della mano
82.02↔	Miotomia della mano	82.61↔	Intervento di ricostruzione del pollice completo di nervi e vasi sanguigni
82.04↔	Incisione e drenaggio dello spazio palmare o tenere	82.69↔	Altra ricostruzione del pollice
82.09.00↔	Altra incisione dei tessuti molli della mano, NAS	82.71↔	Ricostruzione di puleggia tendinea
82.09.10↔	Altra incisione dei tessuti molli della mano, Incisione di compartimento tendineo della mano	82.72.00↔	Intervento di plastica sulla mano con innesto di muscolo o fascia muscolare, NAS
82.09.99↔	Altra incisione dei tessuti molli della mano, altro	82.72.10↔	Intervento di plastica con innesto di muscolo o fascia, su un dito della mano
82.11.00↔	Tenotomia della mano, NAS	82.72.11↔	Intervento di plastica con innesto di muscolo o fascia, su altre parti della mano
82.11.10↔	Tenotomia della mano, Polso, percutanea	82.72.99↔	Intervento di plastica sulla mano con innesto di muscolo o fascia muscolare, altro
82.11.11↔	Tenotomia della mano, Dita della mano, percutanea	82.79↔	Intervento di plastica sulla mano con altro innesto o impianto
82.11.20↔	Tenotomia della mano, chirurgica a cielo aperto	82.81↔	Trasferimento di dita, ad eccezione del pollice
82.11.99↔	Tenotomia della mano, Fasciotomia della mano	82.82↔	Riparazione di schisi della mano
82.12↔	Fasciotomia della mano	82.83↔	Riparazione di macrodattilia
82.19.00↔	Altra sezione di tessuto molle della mano, NAS	82.84↔	Riparazione di dito a martello
82.19.10↔	Altra sezione di tessuto molle della mano, Sezione di muscoli della mano	82.85↔	Altra tenodesi della mano
		82.86.00↔	Altra tenoplastica della mano, NAS
		82.86.10↔	Tenoplastica di tendini flessori della mano
		82.86.11↔	Creazione di un letto per l'innesto di tendini nella mano
		82.86.12↔	Revisione di innesto tendineo della mano (senza sostituzione)
		82.86.13↔	Sostituzione di innesto tendineo della mano
		82.86.99↔	Altra tenoplastica della mano, altro
		82.89.00↔	Altri interventi di plastica sulla mano, NAS
		82.89.10↔	Plastica delle guaine tendinee della mano
		82.89.11↔	Rifissazione ossea di legamenti della mano, Carpo e metacarpo
		82.89.12↔	Rifissazione ossea di legamenti di mano, altri legamenti della mano
		82.89.13↔	Distrazione transarticolare dei tessuti molli per anomalie congenite della mano
		82.89.14↔	Radializzazione per anomalie congenite della mano

82.89.15↔	Resezione di briglie con ricostruzione plastica per anomalie congenite della mano	86.73.11↔	Piccola plastica di avanzamento e rotazione sulla mano
82.89.16↔	Trasferimento di dito del piede per sostituire un dito della mano	86.73.12↔	Piccola plastica di trasposizione sulla mano
82.89.99↔	Altri interventi di plastica sulla mano, altro	86.73.13↔	Piccola plastica con lembo a isola sulla mano
84.01↔	Amputazione e disarticolazione di dita della mano (ad eccezione del pollice)	86.73.14↔	Piccola plastica a Z sulla mano
84.02↔	Amputazione e disarticolazione del pollice	86.73.20↔	Ampia plastica di allungamento sulla mano
84.91↔	Amputazione, NAS	86.73.21↔	Ampia plastica di avanzamento e rotazione sulla mano
86.27↔	Curettage di unghia, matrice ungueale o plica ungueale	86.73.22↔	Ampia plastica di trasposizione sulla mano
86.61.00↔	Innesto di cute a tutto spessore nella mano, NAS	86.73.23↔	Ampia plastica con lembo a isola sulla mano
86.61.10↔	Piccolo innesto di cute a tutto spessore nella mano	86.73.24↔	Ampia plastica a Z sulla mano
86.61.20↔	Ampio innesto di cute a tutto spessore nella mano	86.73.29↔	Altra plastica con lembo locale sulla mano
86.61.99↔	Innesto di cute a tutto spessore nella mano, altro	86.73.30↔	Trasferimento di lembo libero con anastomosi microvascolare sulla mano
86.62.00↔	Altro innesto di cute nella mano, NAS	86.73.40↔	Trasferimento di lembo regionale pedunculato o di lembo a distanza pedunculato sulla mano
86.62.10↔	Piccolo innesto cutaneo a spessore parziale nella mano	86.73.80↔	Interventi plastici combinati su pelle e tessuto sottocutaneo della mano
86.62.20↔	Ampio innesto cutaneo a spessore parziale nella mano	86.73.99↔	Trasferimento di altro lembo pedunculato o libero sulla mano, altro
86.62.99↔	Altro innesto di cute nella mano, altro	86.86↔	Onicoplastica
86.73.00↔	Trasferimento di lembo pedunculato o libero sulla mano, NAS		
86.73.10↔	Piccola plastica di allungamento sulla mano		

Procedura I32-5

78.00↔	Innesto osseo, sede non specificata	83.82.13↔	Innesto di fascia, Avambraccio
78.03.13↔	Innesto osteocondrale del radio e dell'ulna	83.82.14↔	Innesto di fascia, Parete toracica, addome e dorso
78.49.11↔	Altri interventi di riparazione o plastica su falangi delle mani	83.82.15↔	Innesto di fascia, Regione inguinale e genitale e natiche
81.71.10↔	Impianto di altra endoprotesi delle articolazioni delle dita della mano	83.82.16↔	Innesto di fascia, Estremità inferiore
81.71.99↔	Artroplastica della articolazione metacarpofalangea e interfalangea con impianto, altro	83.82.19↔	Innesto di fascia, Altra localizzazione
81.72↔	Artroplastica della articolazione metacarpofalangea e interfalangea senza impianto	83.82.20↔	Innesto di lembo muscolare o fasciale locale, Testa e collo
81.74.00↔	Artroplastica della articolazione carpocarpale o carpometacarpale con impianto, NAS	83.82.21↔	Innesto di lembo muscolare o fasciale locale, Spalla e ascella
81.74.10↔	Impianto di endoprotesi dell'articolazione della base del pollice	83.82.22↔	Innesto di lembo muscolare o fasciale locale, Braccio e gomito
81.74.99↔	Artroplastica della articolazione carpocarpale o carpometacarpale con impianto, altro	83.82.23↔	Innesto di lembo muscolare o fasciale locale, Avambraccio
81.97.15↔	Revisione e sostituzione di endoprotesi del polso	83.82.24↔	Innesto di lembo muscolare o fasciale locale, Parete toracica, addome e dorso
81.97.16↔	Revisione e sostituzione di endoprotesi dell'articolazione della base del pollice	83.82.25↔	Innesto di lembo muscolare o fasciale locale, Regione inguinale e genitale e natiche
81.97.17↔	Revisione e sostituzione di altra endoprotesi delle articolazioni delle dita delle mani	83.82.26↔	Innesto di lembo muscolare o fasciale locale, Estremità inferiore
82.61↔	Intervento di ricostruzione del pollice completo di nervi e vasi sanguigni	83.82.29↔	Innesto di lembo muscolare o fasciale locale, Altra localizzazione
82.69↔	Altra ricostruzione del pollice	83.82.30↔	Innesto di lembo osteomiocutaneo o osteofasciocutaneo, Testa e collo
82.71↔	Ricostruzione di puleggia tendinea	83.82.31↔	Innesto di lembo osteomiocutaneo o osteofasciocutaneo, Spalla e ascella
82.72.00↔	Intervento di plastica sulla mano con innesto di muscolo o fascia muscolare, NAS	83.82.32↔	Innesto di lembo osteomiocutaneo o osteofasciocutaneo, Braccio e gomito
82.72.10↔	Intervento di plastica con innesto di muscolo o fascia, su un dito della mano	83.82.33↔	Innesto di lembo osteomiocutaneo o osteofasciocutaneo, Avambraccio
82.72.11↔	Intervento di plastica con innesto di muscolo o fascia, su altre parti della mano	83.82.34↔	Innesto di lembo osteomiocutaneo o osteofasciocutaneo, Parete toracica, addome e dorso
82.72.99↔	Intervento di plastica sulla mano con innesto di muscolo o fascia muscolare, altro	83.82.35↔	Innesto di lembo osteomiocutaneo o osteofasciocutaneo, Regione inguinale e genitale e natiche
82.81↔	Trasferimento di dita, ad eccezione del pollice	83.82.36↔	Innesto di lembo osteomiocutaneo o osteofasciocutaneo, Estremità inferiore
82.82↔	Riparazione di schisi della mano	83.82.39↔	Innesto di lembo osteomiocutaneo o osteofasciocutaneo, Altra localizzazione
82.89.00↔	Altri interventi di plastica sulla mano, NAS	83.82.40↔	Innesto di altro lembo con anastomosi microvascolare da muscolo o fascia, Testa e collo
82.89.10↔	Plastica delle guaine tendinee della mano	83.82.41↔	Innesto di altro lembo con anastomosi microvascolare da muscolo o fascia, Spalla e ascella
82.89.11↔	Rifissazione ossea di legamenti della mano, Carpo e metacarpo	83.82.42↔	Innesto di altro lembo con anastomosi microvascolare da muscolo o fascia, Braccio e gomito
82.89.12↔	Rifissazione ossea di legamenti di mano, altri legamenti della mano	83.82.43↔	Innesto di altro lembo con anastomosi microvascolare da muscolo o fascia, Avambraccio
82.89.13↔	Distrazione transarticolare dei tessuti molli per anomalie congenite della mano	83.82.44↔	Innesto di altro lembo con anastomosi microvascolare da muscolo o fascia, Parete toracica, addome e dorso
82.89.14↔	Radializzazione per anomalie congenite della mano	83.82.45↔	Innesto di altro lembo con anastomosi microvascolare da muscolo o fascia, Regione inguinale e genitale e natiche
82.89.15↔	Resezione di briglie con ricostruzione plastica per anomalie congenite della mano	83.82.46↔	Innesto di altro lembo con anastomosi microvascolare da muscolo o fascia, Estremità inferiore
82.89.16↔	Trasferimento di dito del piede per sostituire un dito della mano	83.82.47↔	Innesto di altro lembo con anastomosi microvascolare da muscolo o fascia, Altra localizzazione
82.89.99↔	Altri interventi di plastica sulla mano, altro	83.82.99↔	Innesto di muscoli o fasce, altro
83.82.00↔	Innesto di muscoli o fasce, NAS	84.21↔	Reimpianto del pollice della mano
83.82.10↔	Innesto di fascia, Testa e collo		
83.82.11↔	Innesto di fascia, Spalla e ascella		
83.82.12↔	Innesto di fascia, Braccio e gomito		

84.22↔	Reimpianto di dita della mano (ad eccezione del pollice)	86.66.16↔	Piccolo omoinnesto di cute nella regione addominale
84.23.00↔	Reimpianto di avambraccio, polso o mano, NAS	86.66.17↔	Piccolo omoinnesto di cute nelle estremità inferiori
84.23.10↔	Reimpianto di avambraccio	86.66.19↔	Piccolo omoinnesto di cute in altra sede
84.23.11↔	Reimpianto di polso o mano	86.66.20↔	Ampio omoinnesto di cute nel collo
84.23.99↔	Reimpianto di avambraccio, polso o mano, altro	86.66.21↔	Ampio omoinnesto di cute nel collo
84.29.00↔	Altro reimpianto, NAS	86.66.22↔	Ampio omoinnesto di cute nella spalla e nel braccio
84.29.10↔	Altro reimpianto, Estremità superiore	86.66.23↔	Ampio omoinnesto di cute nell'avambraccio
84.29.20↔	Altro reimpianto, Estremità inferiore	86.66.24↔	Ampio omoinnesto di cute nella mano
84.29.99↔	Altro reimpianto, altro	86.66.25↔	Ampio omoinnesto di cute nella parete toracica e nel dorso
86.62.00↔	Altro innesto di cute nella mano, NAS	86.66.26↔	Ampio omoinnesto di cute nella regione addominale
86.62.10↔	Piccolo innesto cutaneo a spessore parziale nella mano	86.66.27↔	Ampio omoinnesto di cute nelle estremità inferiori
86.62.20↔	Ampio innesto cutaneo a spessore parziale nella mano	86.66.29↔	Ampio omoinnesto di cute in altra sede
86.62.99↔	Altro innesto di cute nella mano, altro	86.66.99↔	Omoinnesto di cute, altro
86.63.00↔	Innesto di cute a tutto spessore in altra sede, NAS	86.67.00↔	Innesto cutaneo rigenerativo, NAS
86.63.10↔	Piccolo innesto di cute a tutto spessore nel capo (eccetto labbra e bocca)	86.67.10↔	Piccolo innesto cutaneo rigenerativo temporaneo nel capo
86.63.11↔	Piccolo innesto di cute a tutto spessore nel collo	86.67.11↔	Piccolo innesto cutaneo rigenerativo temporaneo nel collo
86.63.12↔	Piccolo innesto di cute a tutto spessore nella spalla e braccio	86.67.12↔	Piccolo innesto cutaneo rigenerativo temporaneo nella spalla e nel braccio
86.63.13↔	Piccolo innesto di cute a tutto spessore nell'avambraccio	86.67.13↔	Piccolo innesto cutaneo rigenerativo temporaneo nell'avambraccio
86.63.15↔	Piccolo innesto di cute a tutto spessore nella parete toracica, addome e dorso	86.67.14↔	Piccolo innesto cutaneo rigenerativo temporaneo nella mano
86.63.16↔	Piccolo innesto di cute a tutto spessore nella regione inguinale e genitale	86.67.15↔	Piccolo innesto cutaneo rigenerativo temporaneo nella parete toracica e nel dorso
86.63.17↔	Piccolo innesto di cute a tutto spessore nelle natiche	86.67.16↔	Piccolo innesto cutaneo rigenerativo temporaneo nella regione addominale
86.63.18↔	Piccolo innesto di cute a tutto spessore nella coscia e gamba	86.67.17↔	Piccolo innesto cutaneo rigenerativo temporaneo nelle estremità inferiori
86.63.19↔	Piccolo innesto di cute a tutto spessore in altra sede	86.67.19↔	Piccolo innesto cutaneo rigenerativo temporaneo in altra sede
86.63.1a↔	Piccolo innesto di cute a tutto spessore nel piede	86.67.20↔	Ampio innesto cutaneo rigenerativo temporaneo nel capo
86.63.20↔	Ampio innesto di cute a tutto spessore nel capo (eccetto labbra e bocca)	86.67.21↔	Ampio innesto cutaneo rigenerativo temporaneo nel collo
86.63.21↔	Ampio innesto di cute a tutto spessore nel collo	86.67.22↔	Ampio innesto cutaneo rigenerativo temporaneo nella spalla e nel braccio
86.63.22↔	Ampio innesto di cute a tutto spessore nella spalla e braccio	86.67.23↔	Ampio innesto cutaneo rigenerativo temporaneo nell'avambraccio
86.63.23↔	Ampio innesto di cute a tutto spessore nell'avambraccio	86.67.24↔	Ampio innesto cutaneo rigenerativo temporaneo nella mano
86.63.25↔	Ampio innesto di cute a tutto spessore nella parete toracica, addome e dorso	86.67.25↔	Ampio innesto cutaneo rigenerativo temporaneo nella parete toracica e nel dorso
86.63.26↔	Ampio innesto di cute a tutto spessore nella regione inguinale e genitale	86.67.26↔	Ampio innesto cutaneo rigenerativo temporaneo nella regione addominale
86.63.27↔	Ampio innesto di cute a tutto spessore nelle natiche	86.67.27↔	Ampio innesto cutaneo rigenerativo temporaneo nelle estremità inferiori
86.63.28↔	Ampio innesto di cute a tutto spessore nella coscia e gamba	86.67.29↔	Ampio innesto cutaneo rigenerativo temporaneo in altra sede
86.63.29↔	Ampio innesto di cute a tutto spessore in altra sede	86.67.30↔	Sostituzione permanente di pelle con materiale di sostituzione dell'epidermide
86.63.2a↔	Ampio innesto di cute a tutto spessore nel piede	86.67.31↔	Sostituzione permanente di pelle con materiale di sostituzione del derma
86.63.99↔	Innesto di cute a tutto spessore in altre sedi, altro	86.67.99↔	Innesto cutaneo rigenerativo, altro
86.65.00↔	Eteroinnesto di cute, NAS	86.70↔	Innesti pedunculati o a lembo, NAS
86.65.10↔	Piccolo eteroinnesto di cute nel capo	86.72↔	Avanzamento di lembo pedunculato
86.65.11↔	Piccolo eteroinnesto di cute nel collo	86.73.00↔	Trasferimento di lembo pedunculato o libero sulla mano, NAS
86.65.12↔	Piccolo eteroinnesto di cute nella spalla e braccio	86.73.10↔	Piccola plastica di allungamento sulla mano
86.65.13↔	Piccolo eteroinnesto di cute nell'avambraccio	86.73.11↔	Piccola plastica di avanzamento e rotazione sulla mano
86.65.14↔	Piccolo eteroinnesto di cute nella mano	86.73.12↔	Piccola plastica di trasposizione sulla mano
86.65.15↔	Piccolo eteroinnesto di cute nella parete toracica e nel dorso	86.73.13↔	Piccola plastica con lembo a isola sulla mano
86.65.16↔	Piccolo eteroinnesto di cute nella regione addominale	86.73.14↔	Piccola plastica a Z sulla mano
86.65.17↔	Piccolo eteroinnesto di cute nelle estremità inferiori	86.73.20↔	Ampia plastica di allungamento sulla mano
86.65.19↔	Piccolo eteroinnesto di cute in altra sede	86.73.21↔	Ampia plastica di avanzamento e rotazione sulla mano
86.65.20↔	Ampio eteroinnesto di cute nel capo	86.73.22↔	Ampia plastica di trasposizione sulla mano
86.65.21↔	Ampio eteroinnesto di cute nel collo	86.73.23↔	Ampia plastica con lembo a isola sulla mano
86.65.22↔	Ampio eteroinnesto di cute nella spalla e nel braccio	86.73.24↔	Ampia plastica a Z sulla mano
86.65.23↔	Ampio eteroinnesto di cute nell'avambraccio	86.73.29↔	Altra plastica con lembo locale sulla mano
86.65.24↔	Ampio eteroinnesto di cute nella mano	86.73.30↔	Trasferimento di lembo libero con anastomosi microvascolare sulla mano
86.65.25↔	Ampio eteroinnesto di cute nella parete toracica e nel dorso	86.73.40↔	Trasferimento di lembo regionale pedunculato o di lembo a distanza pedunculato sulla mano
86.65.26↔	Ampio eteroinnesto di cute nella regione addominale	86.73.80↔	Interventi plastici combinati su pelle e tessuto sottocutaneo della mano
86.65.27↔	Ampio eteroinnesto di cute nelle estremità inferiori	86.73.99↔	Trasferimento di altro lembo pedunculato o libero sulla mano, altro
86.65.29↔	Ampio eteroinnesto di cute in altra sede	86.75.00↔	Revisione di lembo pedunculato o libero, NAS
86.65.30↔	Innesto di cute suina		
86.65.40↔	Sostituzione permanente di pelle con materiale di sostituzione di derma-epidermide a due strati		
86.65.99↔	Eteroinnesto di cute, altro		
86.66.00↔	Omoinnesto di cute, NAS		
86.66.10↔	Piccolo omoinnesto di cute nel capo		
86.66.11↔	Piccolo omoinnesto di cute nel collo		
86.66.12↔	Piccolo omoinnesto di cute nella spalla e nel braccio		
86.66.13↔	Piccolo omoinnesto di cute nell'avambraccio		
86.66.14↔	Piccolo omoinnesto di cute nella mano		
86.66.15↔	Piccolo omoinnesto di cute nella parete toracica e nel dorso		

86.75.10↔	Revisione di lembo pedunculato o libero o di innesto cutaneo libero del capo	86.88.30↔	Ampia copertura dei tessuti molli di altre parti del capo con cheratinociti coltivati
86.75.11↔	Revisione di lembo pedunculato o libero o di innesto cutaneo libero del collo	86.88.31↔	Ampia copertura dei tessuti molli del collo con cheratinociti coltivati
86.75.12↔	Revisione di lembo pedunculato o libero o di innesto cutaneo libero di spalla e braccio	86.88.32↔	Ampia copertura dei tessuti molli di spalla e braccio con cheratinociti coltivati
86.75.13↔	Revisione di lembo pedunculato o libero o di innesto cutaneo libero dell'avambraccio	86.88.33↔	Ampia copertura dei tessuti molli dell'avambraccio con cheratinociti coltivati
86.75.14↔	Revisione di lembo pedunculato o libero o di innesto cutaneo libero della mano	86.88.34↔	Ampia copertura dei tessuti molli della mano con cheratinociti coltivati
86.75.15↔	Revisione di lembo pedunculato o libero o di innesto cutaneo libero della parete toracica e del dorso	86.88.35↔	Ampia copertura dei tessuti molli della parete toracica e del dorso con cheratinociti coltivati
86.75.16↔	Revisione di lembo pedunculato o libero o di innesto cutaneo libero della regione addominale	86.88.36↔	Ampia copertura dei tessuti molli della regione addominale con cheratinociti coltivati
86.75.17↔	Revisione di lembo pedunculato o libero o di innesto cutaneo libero delle estremità inferiori	86.88.37↔	Ampia copertura dei tessuti molli delle estremità inferiori con cheratinociti coltivati
86.75.19↔	Revisione di lembo pedunculato o libero o di innesto cutaneo libero in altra sede	86.88.39↔	Ampia copertura dei tessuti molli di altra sede con cheratinociti coltivati
86.75.99↔	Revisione di lembo pedunculato o libero, altro	86.88.40↔	Ampia copertura temporanea dei tessuti molli di altre parti del capo mediante combinazione di varie procedure
86.85.00↔	Correzione di sindattilia, NAS	86.88.41↔	Ampia copertura temporanea dei tessuti molli del collo mediante combinazione di varie procedure
86.85.30↔	Separazione di sindattilia completa con plastica di avanzamento, plastica apicale o ricostruzione dei legamenti collaterali, della mano	86.88.42↔	Ampia copertura temporanea dei tessuti molli di spalla e braccio mediante combinazione di varie procedure
86.85.40↔	Separazione di sindattilia completa con plastica di avanzamento, plastica apicale o ricostruzione dei legamenti collaterali, del piede	86.88.43↔	Ampia copertura temporanea dei tessuti molli dell'avambraccio mediante combinazione di varie procedure
86.85.50↔	Asportazione di strutture doppie in caso di sindattilia o polidattilia con ricostruzione articolare, della mano	86.88.44↔	Ampia copertura temporanea dei tessuti molli della mano mediante combinazione di varie procedure
86.85.60↔	Asportazione di strutture doppie in caso di sindattilia o polidattilia con ricostruzione articolare, del piede	86.88.45↔	Ampia copertura temporanea dei tessuti molli della parete toracica e del dorso mediante combinazione di varie procedure
86.85.70↔	Correzione di polisindattilia mediante fusione di elementi doppi, della mano	86.88.46↔	Ampia copertura temporanea dei tessuti molli della regione addominale mediante combinazione di varie procedure
86.85.80↔	Correzione di polisindattilia mediante fusione di elementi doppi, del piede	86.88.47↔	Ampia copertura temporanea dei tessuti molli delle estremità inferiori mediante combinazione di varie procedure
86.85.99↔	Correzione di sindattilia, altro	86.88.49↔	Ampia copertura temporanea dei tessuti molli di altra sede mediante combinazione di varie procedure
86.88.00↔	Altra copertura (temporanea) dei tessuti molli, NAS	86.88.90↔	Altra copertura temporanea dei tessuti molli del capo
86.88.10↔	Piccola copertura dei tessuti molli del capo con cheratinociti coltivati	86.88.91↔	Altra copertura temporanea dei tessuti molli del collo
86.88.11↔	Piccola copertura dei tessuti molli del collo con cheratinociti coltivati	86.88.92↔	Altra copertura temporanea dei tessuti molli di spalla e braccio
86.88.12↔	Piccola copertura dei tessuti molli di spalla e braccio con cheratinociti coltivati	86.88.93↔	Altra copertura temporanea dei tessuti molli dell'avambraccio
86.88.13↔	Piccola copertura dei tessuti molli dell'avambraccio con cheratinociti coltivati	86.88.94↔	Altra copertura temporanea dei tessuti molli della mano
86.88.14↔	Piccola copertura dei tessuti molli della mano con cheratinociti coltivati	86.88.95↔	Altra copertura temporanea dei tessuti molli della parete toracica e del dorso
86.88.15↔	Piccola copertura dei tessuti molli della parete toracica e del dorso con cheratinociti coltivati	86.88.96↔	Altra copertura temporanea dei tessuti molli della regione addominale
86.88.16↔	Piccola copertura dei tessuti molli della regione addominale con cheratinociti coltivati	86.88.97↔	Altra copertura temporanea dei tessuti molli delle estremità inferiori
86.88.17↔	Piccola copertura dei tessuti molli delle estremità inferiori con cheratinociti coltivati	86.88.99↔	Altra copertura temporanea dei tessuti molli, altro
86.88.19↔	Piccola copertura dei tessuti molli di altra sede con cheratinociti coltivati	86.89.00↔	Altra riparazione o ricostruzione di cute e tessuto sottocutaneo, NAS
86.88.20↔	Piccola copertura temporanea dei tessuti molli del capo mediante combinazione di varie procedure	86.89.10↔	Distacco del peduncolo dopo plastica cutanea del capo
86.88.21↔	Piccola copertura temporanea dei tessuti molli del collo mediante combinazione di varie procedure	86.89.11↔	Distacco del peduncolo dopo plastica cutanea del collo
86.88.22↔	Piccola copertura temporanea dei tessuti molli di spalla e braccio mediante combinazione di varie procedure	86.89.12↔	Distacco del peduncolo dopo plastica cutanea di spalla e ascella
86.88.23↔	Piccola copertura temporanea dei tessuti molli dell'avambraccio mediante combinazione di varie procedure	86.89.13↔	Distacco del peduncolo dopo plastica cutanea di braccio e gomito
86.88.24↔	Piccola copertura temporanea dei tessuti molli della mano mediante combinazione di varie procedure	86.89.14↔	Distacco del peduncolo dopo plastica cutanea dell'avambraccio
86.88.25↔	Piccola copertura temporanea dei tessuti molli della parete toracica e del dorso mediante combinazione di varie procedure	86.89.15↔	Distacco del peduncolo dopo plastica cutanea della mano
86.88.26↔	Piccola copertura temporanea dei tessuti molli della regione addominale mediante combinazione di varie procedure	86.89.16↔	Distacco del peduncolo dopo plastica cutanea di parete toracica, addome e dorso
86.88.27↔	Piccola copertura temporanea dei tessuti molli delle estremità inferiori mediante combinazione di varie procedure	86.89.17↔	Distacco del peduncolo dopo plastica cutanea della regione inguinale e genitale
86.88.29↔	Piccola copertura temporanea dei tessuti molli di altra sede mediante combinazione di varie procedure	86.89.18↔	Distacco del peduncolo dopo plastica cutanea delle natiche
		86.89.19↔	Distacco del peduncolo dopo plastica cutanea in altra sede
		86.89.1a↔	Distacco del peduncolo dopo plastica cutanea di coscia e ginocchio
		86.89.1b↔	Distacco del peduncolo dopo plastica cutanea di gamba e piede
		86.89.80↔	Revisione di plastica cutanea del capo
		86.89.84↔	Revisione di plastica cutanea dell'avambraccio
		86.89.85↔	Revisione di plastica cutanea della mano
		86.89.87↔	Revisione di plastica cutanea della regione inguinale e genitale e delle natiche

86.89.88↔ Revisione di plastica cutanea delle estremità inferiore
86.89.89↔ Revisione di plastica cutanea in altra sede

86.89.99↔ Altra riparazione o ricostruzione di cute e tessuto sottocutaneo, altro

Procedura I32-6

04.43.00↔ Liberazione del tunnel carpale, NAS
04.43.10↔ Liberazione del tunnel carpale, per via endoscopica
04.43.99↔ Liberazione del tunnel carpale, altro
77.04.00↔ Sequestrectomia del carpo e del metacarpo, NAS
77.04.10↔ Sequestrectomia del carpo e del metacarpo, senza impianto di sistema di somministrazione farmacologica
77.04.11↔ Sequestrectomia del carpo e del metacarpo, con impianto di sistema di somministrazione farmacologica
77.04.99↔ Sequestrectomia del carpo e del metacarpo, altro
77.14.00↔ Altra incisione del carpo e metacarpo senza sezione, NAS
77.14.10↔ Altra incisione del carpo e metacarpo senza sezione, Esplorazione e trapanazione
77.14.11↔ Altra incisione del carpo e metacarpo senza sezione, Rimozione di corpo estraneo
77.14.12↔ Altra incisione del carpo e metacarpo senza sezione, Impianto e rimozione di sistema di somministrazione farmacologica
77.14.13↔ Altra incisione del carpo e metacarpo senza sezione, Drenaggio
77.14.99↔ Altra incisione del carpo e metacarpo senza sezione, altro
77.24↔ Osteotomia cuneiforme del carpo e del metacarpo
77.29.10↔ Osteotomia cuneiforme di falangi delle mani
77.34.00↔ Altra sezione del carpo e metacarpo, NAS
77.34.10↔ Osteotomia (de)rotativa del carpo e metacarpo
77.34.11↔ Osteotomia complessa (pluridimensionale) del carpo e metacarpo
77.34.99↔ Altra sezione del carpo e metacarpo, altro
77.39.10↔ Osteotomia (de)rotativa di falangi delle mani
77.39.19↔ Altra sezione di falangi delle mani
77.64.00↔ Asportazione locale di lesione o tessuto di carpo e metacarpo, NAS
77.64.20↔ Sbrigliamento di carpo e metacarpo
77.64.99↔ Asportazione locale di lesione o tessuto di carpo e metacarpo, altro
77.69.10↔ Asportazione locale di lesione o tessuto delle falangi delle mani
77.69.20↔ Sbrigliamento di falangi delle mani
77.84↔ Altra osteotomia parziale del carpo e del metacarpo
77.89.10↔ Altra osteotomia parziale di falangi delle mani
77.94↔ Osteotomia totale del carpo e del metacarpo
77.99.10↔ Osteotomia totale di falangi delle mani
78.04.00↔ Innesto osseo del carpo e del metacarpo, NAS
78.04.10↔ Innesto osseo del carpo e del metacarpo, con peduncolo vascolare e anastomosi microvascolare
78.04.11↔ Innesto osseo del carpo e del metacarpo, con peduncolo vascolare senza anastomosi microvascolare
78.04.12↔ Innesto osseo del carpo e del metacarpo, allogenic
78.04.13↔ Innesto osteocondrale del carpo e del metacarpo
78.04.19↔ Altra innesto osseo del carpo e del metacarpo (es. spongiosa autologa, innesto corticospongioso, innesto senza peduncolo vascolare)
78.04.99↔ Innesto osseo del carpo e del metacarpo, altro
78.09.00↔ Innesto osseo di altre ossa specificate, escluse quelle facciali, NAS
78.09.10↔ Innesto osseo di falangi delle mani, con peduncolo vascolare e anastomosi microvascolare
78.09.11↔ Innesto osseo di falangi delle mani, con peduncolo vascolare senza anastomosi microvascolare
78.09.12↔ Innesto osseo di falangi delle mani, allogenic
78.09.19↔ Altra innesto osseo di falangi delle mani (es. spongiosa autologa, innesto corticospongioso, innesto senza peduncolo vascolare)
78.09.90↔ Innesto osseo di altre ossa specificate, escluse quelle facciali, con peduncolo vascolare e anastomosi microvascolare
78.09.91↔ Innesto osseo di altre ossa specificate, escluse quelle facciali, con peduncolo vascolare senza anastomosi microvascolare
78.09.92↔ Innesto osseo di altre ossa specificate, escluse quelle facciali, allogenic

78.09.98↔ Altra innesto osseo di altre ossa specificate, escluse quelle facciali (es. spongiosa autologa, innesto corticospongioso, innesto senza peduncolo vascolare)
78.09.99↔ Innesto osseo di altre ossa specificate, escluse quelle facciali, altro
78.14.00↔ Applicazione di fissatore esterno di carpo e metacarpo (Incl. Riduzione di frattura), NAS
78.14.10↔ Riduzione chiusa di frattura di carpo e metacarpo con fissatore esterno
78.14.11↔ Riduzione aperta di frattura di carpo e metacarpo con fissatore esterno
78.14.99↔ Applicazione di fissatore esterno di carpo e metacarpo (Incl. Riduzione di frattura), altro
78.19.10↔ Riduzione chiusa di frattura di falangi delle mani con fissatore esterno
78.19.11↔ Riduzione aperta di frattura di falangi delle mani con fissatore esterno
78.24.00↔ Accorciamento di carpo e metacarpo, NAS
78.24.10↔ Epifisiodesi temporanea di carpo e metacarpo
78.24.11↔ Epifisiodesi permanente di carpo e metacarpo
78.24.12↔ Epifisiolisi terapeutica di carpo e metacarpo
78.24.99↔ Accorciamento di carpo e metacarpo, altro
78.29.10↔ Epifisiodesi temporanea di falangi delle mani
78.29.11↔ Epifisiodesi permanente di falangi delle mani
78.29.12↔ Epifisiolisi terapeutica di falangi delle mani
78.29.19↔ Altra accorciamento di falangi delle mani
78.34↔ Allungamento di carpo e metacarpo
78.39.00↔ Allungamento di altre ossa specificate, escluse quelle facciali, NAS
78.39.10↔ Allungamento di falangi delle mani
78.44↔ Altri interventi di riparazione o plastica su carpo e metacarpo
78.52.00↔ Fissazione interna dell'omero senza riduzione di frattura, NAS
78.52.10↔ Revisione (senza sostituzione) di materiale di osteosintesi dell'omero
78.52.99↔ Fissazione interna dell'omero senza riduzione di frattura, altro
78.53.00↔ Fissazione interna del radio e dell'ulna senza riduzione di frattura, NAS
78.53.10↔ Revisione (senza sostituzione) di materiale di osteosintesi del radio
78.53.20↔ Revisione (senza sostituzione) di materiale di osteosintesi dell'ulna
78.53.99↔ Fissazione interna del radio e dell'ulna senza riduzione di frattura, altro
78.54.00↔ Fissazione interna di carpo e metacarpo senza riduzione di frattura, NAS
78.54.10↔ Revisione (senza sostituzione) di materiale di osteosintesi di carpo e metacarpo
78.54.99↔ Fissazione interna di carpo e metacarpo senza riduzione di frattura, altro
78.59.10↔ Revisione (senza sostituzione) di materiale di osteosintesi di falangi delle mani
78.59.40↔ Revisione (senza sostituzione) di materiale di osteosintesi di falangi dei piedi
78.94↔ Inserzione di stimolatore di crescita ossea su carpo e metacarpo
79.13.00↔ Riduzione chiusa di frattura di carpo e metacarpo, con fissazione interna, NAS
79.13.10↔ Riduzione chiusa di frattura di carpo e metacarpo, con fissazione interna con placca a stabilità angolare
79.13.19↔ Riduzione chiusa di frattura di carpo e metacarpo, con altra fissazione interna (es. vite, placca, filo)
79.13.99↔ Riduzione chiusa di frattura di carpo e metacarpo, con fissazione interna, altro
79.14.00↔ Riduzione chiusa di frattura di falangi delle mani, con fissazione interna, NAS
79.14.10↔ Riduzione chiusa di frattura di falangi delle mani, con fissazione interna con placca a stabilità angolare

79.14.19↔	Riduzione chiusa di frattura di falangi delle mani, con altra fissazione interna (es. vite, placca, filo)	80.84.10↔	Sbrigliamento di articolazioni del carpo
79.14.99↔	Riduzione chiusa di frattura di falangi delle mani, con fissazione interna, altro	80.84.20↔	Sbrigliamento di altre articolazioni della mano e delle dita della mano
79.23↔	Riduzione aperta di frattura del carpo e metacarpo senza fissazione interna	80.84.99↔	Altra asportazione o distruzione locale di lesione dell'articolazione della mano e delle dita della mano, altro
79.24↔	Riduzione aperta di frattura delle falangi della mano, senza fissazione interna	81.25↔	Fusione carporadiale
79.33.00↔	Riduzione aperta di frattura del carpo e metacarpo, con fissazione interna, NAS	81.26↔	Fusione metacarpocarpale
79.33.10↔	Riduzione aperta di frattura del carpo e metacarpo, con fissazione interna con staffe (di Blount)	81.27↔	Fusione metacarpofalangea
79.33.19↔	Riduzione aperta di frattura del carpo e metacarpo, con altra fissazione interna	81.28↔	Fusione interfalangea
79.33.99↔	Riduzione aperta di frattura del carpo e metacarpo, con fissazione interna, altro	81.71.00↔	Artroplastica della articolazione metacarpofalangea e interfalangea con impianto, NAS
79.34↔	Riduzione aperta di frattura delle falangi della mano, con fissazione interna	81.75↔	Artroplastica della articolazione carpoparpale o carpometacarpale senza impianto
79.63↔	Sbrigliamento di frattura esposta di carpo e metacarpo	81.93.00↔	Sutura della capsula o dei legamenti dell'arto superiore, NAS
79.64↔	Sbrigliamento di frattura esposta delle falangi della mano	81.93.10↔	Sutura dell'apparato legamentoso della clavicola
79.83.00↔	Riduzione aperta di lussazione del polso, NAS	81.93.20↔	Sutura dell'anello fibroso radio-ulnare
79.83.10↔	Riduzione aperta di lussazione radio-ulnare distale	81.93.21↔	Sutura dell'apparato legamentoso radio-ulnare distale
79.83.99↔	Riduzione aperta di lussazione del polso, altro	81.93.30↔	Sutura della capsula o dei legamenti dell'arto superiore, carpo e metacarpo
79.84↔	Riduzione aperta di lussazione della mano e delle dita della mano	81.93.99↔	Sutura della capsula o dei legamenti dell'arto superiore, altro
79.93↔	Interventi non specificati su lesione del carpo e del metacarpo	81.96.20↔	Altra riparazione articolare, Polso, NAS
79.94↔	Interventi non specificati su lesione delle falangi della mano	81.96.21↔	Altra riparazione articolare, Polso, Rifissazione di frammento osteocondrale, per via artroscopica
80.13.00↔	Altra artrotomia del polso, NAS	81.96.22↔	Altra riparazione articolare, Polso, Rifissazione di frammento osteocondrale, chirurgica a cielo aperto
80.13.10↔	Artrotomia artroscopica del polso, lavaggio articolare con drenaggio	81.96.23↔	Altra riparazione articolare, Polso, Spongioplastica subcondrale, per via artroscopica
80.13.11↔	Artrotomia artroscopica del polso, asportazione di corpo libero intra-articolare	81.96.24↔	Altra riparazione articolare, Polso, Spongioplastica subcondrale, chirurgica a cielo aperto
80.13.12↔	Artrotomia artroscopica del polso, impianto o rimozione di sistema di somministrazione farmacologica	81.96.25↔	Altra riparazione articolare, Polso, Innesto di cartilagine e impianto di colture tissutali prodotte in vitro, per via artroscopica
80.13.20↔	Artrotomia del polso, Lavaggio articolare con drenaggio	81.96.26↔	Altra riparazione articolare, Polso, Innesto di cartilagine e impianto di colture tissutali prodotte in vitro, chirurgico a cielo aperto
80.13.21↔	Artrotomia del polso, Asportazione di corpo libero intra-articolare	81.96.27↔	Altra riparazione articolare, Polso, Condroabrasione, per via artroscopica
80.13.99↔	Altra artrotomia del polso, altro	81.96.28↔	Altra riparazione articolare, Polso, Condroabrasione, chirurgica a cielo aperto
80.23.00↔	Artroscopia del polso, NAS	81.96.29↔	Altra riparazione articolare, Polso, altro
80.23.10↔	Artroscopia diagnostica del polso	81.96.2a↔	Altra riparazione articolare, Polso, Perforazione subcondrale, per via artroscopica
80.23.20↔	Riduzione assistita artroscopicamente di frattura del polso	81.96.2b↔	Altra riparazione articolare, Polso, Perforazione subcondrale, chirurgica a cielo aperto
80.23.99↔	Artroscopia del polso, altro	81.96.2c↔	Altra riparazione articolare, Polso, Perforazione subcondrale con inserzione di impianto acellulare, per via artroscopica
80.24↔	Artroscopia della mano e delle dita della mano	81.96.95↔	Altri interventi di riparazione e plastica articolare, Impianto di endoprotesi in articolazioni dell'estremità superiore, altro
80.44.00↔	Incisione di capsula articolare, legamenti o cartilagine della mano e delle dita della mano, NAS	81.96.98↔	Altri interventi di riparazione e plastica articolare, Artroplastica di resezione del polso
80.44.10↔	Incisione di capsula articolare, legamenti o cartilagine, Sezione di legamenti del metacarpo	81.97.00↔	Revisione di protesi articolare dell'arto superiore, NAS
80.44.11↔	Incisione di capsula articolare, legamenti o cartilagine, Sezione del retinacolo dei flessori	81.97.10↔	Revisione di protesi articolare dell'arto superiore, senza sostituzione
80.44.20↔	Incisione di capsula articolare, legamenti o cartilagine, Asportazione di legamenti del metacarpo	81.97.99↔	Revisione di protesi articolare dell'arto superiore, altro
80.44.21↔	Incisione di capsula articolare, legamenti o cartilagine, Asportazione di altri legamenti della mano	81.99.15↔	Revisione artroscopica di articolazione, Polso
80.44.90↔	Incisione di capsula articolare, legamenti o cartilagine, Altri interventi su legamenti del metacarpo	81.99.25↔	Revisione chirurgica a cielo aperto di articolazione, Polso
80.44.91↔	Incisione di capsula articolare, legamenti o cartilagine, Altri interventi su legamenti della mano	81.99.35↔	Interventi artroscopici sulla cartilagine articolare, Polso
80.44.99↔	Incisione di capsula articolare, legamenti o cartilagine della mano e delle dita della mano, altro	81.99.45↔	Interventi chirurgici a cielo aperto sulla cartilagine articolare, Polso
80.73.00↔	Sinoviectomia del polso, NAS	81.99.81↔	Altri interventi artroscopici sulle strutture articolari, Polso
80.73.10↔	Sinoviectomia artroscopica del polso	81.99.96↔	Altri interventi chirurgici a cielo aperto sulle strutture articolari, Polso
80.73.20↔	Sinoviectomia a cielo aperto del polso	82.01.00↔	Esplorazione della fascia tendinea della mano, NAS
80.73.99↔	Sinoviectomia del polso, altro	82.01.10↔	Esplorazione-asportazione della fascia tendinea della mano (estensori)
80.83.00↔	Altra asportazione o distruzione locale di lesione dell'articolazione del polso, NAS	82.01.11↔	Esplorazione-asportazione della fascia tendinea della mano (flessori)
80.83.10↔	Asportazione o distruzione locale di lesione dell'articolazione del polso per via artroscopica	82.01.99↔	Esplorazione della fascia tendinea della mano, altro
80.83.11↔	Sbrigliamento dell'articolazione del polso	82.02↔	Miotomia della mano
80.83.12↔	Asportazione di cisti dell'articolazione del polso	82.04↔	Incisione e drenaggio dello spazio palmare o tenare
80.83.99↔	Altra asportazione o distruzione locale di lesione dell'articolazione del polso, altro	82.09.00↔	Altra incisione dei tessuti molli della mano, NAS
80.84.00↔	Altra asportazione o distruzione locale di lesione dell'articolazione della mano e delle dita della mano, NAS	82.09.10↔	Altra incisione dei tessuti molli della mano, Incisione di compartimento tendineo della mano

82.09.99↔	Altra incisione dei tessuti molli della mano, altro	82.83↔	Riparazione di macrodattilia
82.11.00↔	Tenotomia della mano, NAS	82.84↔	Riparazione di dito a martello
82.11.10↔	Tenotomia della mano, Polso, percutanea	82.85↔	Altra tenodesi della mano
82.11.11↔	Tenotomia della mano, Dita della mano, percutanea	82.86.00↔	Altra tenoplastica della mano, NAS
82.11.20↔	Tenotomia della mano, chirurgica a cielo aperto	82.86.10↔	Tenoplastica di tendini flessori della mano
82.11.99↔	Tenotomia della mano,	82.86.11↔	Creazione di un letto per l'innesto di tendini nella mano
82.12↔	Fasciotomia della mano	82.86.12↔	Revisione di innesto tendineo della mano (senza sostituzione)
82.19.00↔	Altra sezione di tessuto molle della mano, NAS	82.86.13↔	Sostituzione di innesto tendineo della mano
82.19.10↔	Altra sezione di tessuto molle della mano, Sezione di muscoli della mano	82.86.99↔	Altra tenoplastica della mano, altro
82.19.99↔	Altra sezione di tessuto molle della mano, altro	82.89.00↔	Altri interventi di plastica sulla mano, NAS
82.21↔	Asportazione di lesione della fascia [o guaina] tendinea della mano	82.89.10↔	Plastica delle guaine tendinee della mano
82.22↔	Asportazione di lesione dei muscoli della mano	82.89.11↔	Rifissazione ossea di legamenti della mano, Carpo e metacarpo
82.29↔	Asportazione di altre lesioni dei tessuti molli della mano	82.89.12↔	Rifissazione ossea di legamenti di mano, altri legamenti della mano
82.33↔	Altra tendinectomia della mano	82.89.13↔	Distrazione transarticolare dei tessuti molli per anomalie congenite della mano
82.35.00↔	Altra fasciectomia della mano, NAS	82.89.14↔	Radializzazione per anomalie congenite della mano
82.35.10↔	Fasciectomia del palmo della mano	82.89.15↔	Resezione di briglie con ricostruzione plastica per anomalie congenite della mano
82.35.11↔	Fasciectomia della mano e delle dita della mano con neurolisi	82.89.16↔	Trasferimento di dito del piede per sostituire un dito della mano
82.35.12↔	Fasciectomia della mano e delle dita della mano con neurolisi e arteriolisi	82.89.99↔	Altri interventi di plastica sulla mano, altro
82.35.13↔	Fasciectomia della mano e delle dita della mano con artrolisi	84.01↔	Amputazione e disarticolazione di dita della mano (ad eccezione del pollice)
82.35.99↔	Altra fasciectomia della mano, altro	84.02↔	Amputazione e disarticolazione del pollice
82.36↔	Altra miectomia della mano	84.91↔	Amputazione, NAS
82.41↔	Sutura della fascia tendinea della mano	86.27↔	Curettage di unghia, matrice ungueale o plica ungueale
82.42↔	Sutura differita dei tendini flessori della mano	86.61.00↔	Innesto di cute a tutto spessore nella mano, NAS
82.43↔	Sutura differita di altri tendini della mano	86.61.10↔	Piccolo innesto di cute a tutto spessore nella mano
82.44↔	Altra sutura dei tendini flessori della mano	86.61.20↔	Ampio innesto di cute a tutto spessore nella mano
82.45↔	Altra sutura di altri tendini della mano	86.61.99↔	Innesto di cute a tutto spessore nella mano, altro
82.46.00↔	Sutura di muscoli o fasce della mano, NAS	86.62.00↔	Altro innesto di cute nella mano, NAS
82.46.10↔	Sutura di fascia della mano	86.62.10↔	Piccolo innesto cutaneo a spessore parziale nella mano
82.46.20↔	Sutura di muscolo della mano	86.62.20↔	Ampio innesto cutaneo a spessore parziale nella mano
82.46.99↔	Sutura di muscoli o fasce della mano, altro	86.62.99↔	Altro innesto di cute nella mano, altro
82.51↔	Avanzamento di tendini della mano	86.73.00↔	Trasferimento di lembo pedunculato o libero sulla mano, NAS
82.52↔	Arretramento di tendini della mano	86.73.10↔	Piccola plastica di allungamento sulla mano
82.53↔	Reinserzione di tendini della mano	86.73.11↔	Piccola plastica di avanzamento e rotazione sulla mano
82.54↔	Reinserzione di muscoli della mano	86.73.12↔	Piccola plastica di trasposizione sulla mano
82.55↔	Altra modificazione di lunghezza di tendini e muscoli della mano	86.73.13↔	Piccola plastica con lembo a isola sulla mano
82.56↔	Altro trasferimento o trapianto di tendini della mano	86.73.14↔	Piccola plastica a Z sulla mano
82.57.00↔	Altra trasposizione di tendini della mano, NAS	86.73.20↔	Ampia plastica di allungamento sulla mano
82.57.10↔	Altra trasposizione di tendini della mano, Trasposizione di tendine flessore della mano	86.73.21↔	Ampia plastica di avanzamento e rotazione sulla mano
82.57.99↔	Altra trasposizione di tendini della mano, altro	86.73.22↔	Ampia plastica di trasposizione sulla mano
82.58↔	Altro trasferimento o trapianto di muscoli della mano	86.73.23↔	Ampia plastica con lembo a isola sulla mano
82.59↔	Altra trasposizione di muscoli della mano	86.73.24↔	Ampia plastica a Z sulla mano
82.72.00↔	Intervento di plastica sulla mano con innesto di muscolo o fascia muscolare, NAS	86.73.29↔	Altra plastica con lembo locale sulla mano
82.72.10↔	Intervento di plastica con innesto di muscolo o fascia, su un dito della mano	86.73.30↔	Trasferimento di lembo libero con anastomosi microvascolare sulla mano
82.72.11↔	Intervento di plastica con innesto di muscolo o fascia, su altre parti della mano	86.73.40↔	Trasferimento di lembo regionale pedunculato o di lembo a distanza pedunculato sulla mano
82.72.99↔	Intervento di plastica sulla mano con innesto di muscolo o fascia muscolare, altro	86.73.80↔	Interventi plastici combinati su pelle e tessuto sottocutaneo della mano
82.79↔	Intervento di plastica sulla mano con altro innesto o impianto	86.73.99↔	Trasferimento di altro lembo pedunculato o libero sulla mano, altro
82.82↔	Riparazione di schisi della mano	86.86↔	Onicoplastica

Procedura I32-7

79.13.00↔	Riduzione chiusa di frattura di carpo e metacarpo, con fissazione interna, NAS	79.14.19↔	Riduzione chiusa di frattura di falangi delle mani, con altra fissazione interna (es. vite, placca, filo)
79.13.10↔	Riduzione chiusa di frattura di carpo e metacarpo, con fissazione interna con placca a stabilità angolare	79.14.99↔	Riduzione chiusa di frattura di falangi delle mani, con fissazione interna, altro
79.13.19↔	Riduzione chiusa di frattura di carpo e metacarpo, con altra fissazione interna (es. vite, placca, filo)	79.24↔	Riduzione aperta di frattura delle falangi della mano, senza fissazione interna
79.13.99↔	Riduzione chiusa di frattura di carpo e metacarpo, con fissazione interna, altro	79.34↔	Riduzione aperta di frattura delle falangi della mano, con fissazione interna
79.14.00↔	Riduzione chiusa di frattura di falangi delle mani, con fissazione interna, NAS	79.84↔	Riduzione aperta di lussazione della mano e delle dita della mano
79.14.10↔	Riduzione chiusa di frattura di falangi delle mani, con fissazione interna con placca a stabilità angolare	80.13.00↔	Altra artrotomia del polso, NAS
		80.13.10↔	Artrotomia artroscopica del polso, lavaggio articolare con drenaggio

80.13.11↔	Artrotomia artroscopica del polso, asportazione di corpo libero intra-articolare	82.11.11↔	Tenotomia della mano, Dita della mano, percutanea
80.13.12↔	Artrotomia artroscopica del polso, impianto o rimozione di sistema di somministrazione farmacologica	82.11.20↔	Tenotomia della mano, chirurgica a cielo aperto
80.13.20↔	Artrotomia del polso, Lavaggio articolare con drenaggio	82.11.99↔	Tenotomia della mano,
80.13.21↔	Artrotomia del polso, Asportazione di corpo libero intra-articolare	82.12↔	Fasciotomia della mano
80.13.99↔	Altra artrotomia del polso, altro	82.19.00↔	Altra sezione di tessuto molle della mano, NAS
80.23.00↔	Artroscopia del polso, NAS	82.19.10↔	Altra sezione di tessuto molle della mano, Sezione di muscoli della mano
80.23.10↔	Artroscopia diagnostica del polso	82.19.99↔	Altra sezione di tessuto molle della mano, altro
80.23.20↔	Riduzione assistita artroscopicamente di frattura del polso	82.21↔	Asportazione di lesione della fascia [o guaina] tendinea della mano
80.23.99↔	Artroscopia del polso, altro	82.22↔	Asportazione di lesione dei muscoli della mano
80.24↔	Artroscopia della mano e delle dita della mano	82.29↔	Asportazione di altre lesioni dei tessuti molli della mano
80.33.00↔	Biopsia delle strutture articolari del polso, NAS	82.33↔	Altra tendinectomia della mano
80.33.10↔	Biopsia percutanea (agobiopsia) del polso	82.35.00↔	Altra fasciectomia della mano, NAS
80.33.20↔	Biopsia artroscopica delle strutture articolari del polso	82.35.10↔	Fasciectomia del palmo della mano
80.33.30↔	Biopsia a cielo aperto delle strutture articolari del polso	82.35.11↔	Fasciectomia della mano e delle dita della mano con neurolisi
80.33.99↔	Biopsia delle strutture articolari del polso, altro	82.35.12↔	Fasciectomia della mano e delle dita della mano con neurolisi e arteriolisi
81.75↔	Artroplastica della articolazione carpocarpale o carpometacarpale senza impianto	82.35.13↔	Fasciectomia della mano e delle dita della mano con artrolisi
82.01.00↔	Esplorazione della fascia tendinea della mano, NAS	82.35.99↔	Altra fasciectomia della mano, altro
82.01.10↔	Esplorazione-asportazione della fascia tendinea della mano (estensori)	82.41↔	Sutura della fascia tendinea della mano
82.01.11↔	Esplorazione-asportazione della fascia tendinea della mano (flessori)	82.42↔	Sutura differita dei tendini flessori della mano
82.01.99↔	Esplorazione della fascia tendinea della mano, altro	82.43↔	Sutura differita di altri tendini della mano
82.02↔	Miotomia della mano	82.44↔	Altra sutura dei tendini flessori della mano
82.04↔	Incisione e drenaggio dello spazio palmare o tenare	82.45↔	Altra sutura di altri tendini della mano
82.09.00↔	Altra incisione dei tessuti molli della mano, NAS	82.46.00↔	Sutura di muscoli o fasce della mano, NAS
82.09.10↔	Altra incisione dei tessuti molli della mano, Incisione di compartimento tendineo della mano	82.46.10↔	Sutura di fascia della mano
82.09.99↔	Altra incisione dei tessuti molli della mano, altro	82.46.20↔	Sutura di muscolo della mano
82.11.00↔	Tenotomia della mano, NAS	82.46.99↔	Sutura di muscoli o fasce della mano, altro
82.11.10↔	Tenotomia della mano, Polso, percutanea	86.27↔	Curettage di unghia, matrice ungueale o plica ungueale
		86.86↔	Onicoplastica

Procedura I32-8

04.43.00↔	Liberazione del tunnel carpale, NAS	77.04.00↔	Sequestrectomia del carpo e del metacarpo, NAS
04.43.10↔	Liberazione del tunnel carpale, per via endoscopica	77.04.10↔	Sequestrectomia del carpo e del metacarpo, senza impianto di sistema di somministrazione farmacologica
04.43.99↔	Liberazione del tunnel carpale, altro	77.04.11↔	Sequestrectomia del carpo e del metacarpo, con impianto di sistema di somministrazione farmacologica
39.31.00↔	Sutura di arteria, NAS	77.04.99↔	Sequestrectomia del carpo e del metacarpo, altro
39.31.10↔	Sutura di arteria del capo e del collo, NAS	77.14.00↔	Altra incisione del carpo e metacarpo senza sezione, NAS
39.31.11↔	Sutura di arteria intracranica	77.14.10↔	Altra incisione del carpo e metacarpo senza sezione, Esplorazione e trapanazione
39.31.19↔	Sutura di arteria del capo e del collo, altro	77.14.11↔	Altra incisione del carpo e metacarpo senza sezione, Rimozione di corpo estraneo
39.31.20↔	Sutura di arteria del braccio, NAS	77.14.12↔	Altra incisione del carpo e metacarpo senza sezione, Impianto e rimozione di sistema di somministrazione farmacologica
39.31.21↔	Sutura dell'arteria ascellare	77.14.13↔	Altra incisione del carpo e metacarpo senza sezione, Drenaggio
39.31.22↔	Sutura dell'arteria brachiale	77.14.99↔	Altra incisione del carpo e metacarpo senza sezione, altro
39.31.29↔	Sutura di arteria del braccio, altro	77.24↔	Osteotomia cuneiforme del carpo e del metacarpo
39.31.30↔	Sutura di arteria dell'avambraccio	77.34.00↔	Altra sezione del carpo e metacarpo, NAS
39.31.40↔	Sutura di arteria della mano	77.34.10↔	Osteotomia (de)rotativa del carpo e metacarpo
39.31.50↔	Sutura di arteria dell'arto inferiore	77.34.11↔	Osteotomia complessa (pluridimensionale) del carpo e metacarpo
39.31.60↔	Sutura dell'aorta, NAS	77.34.99↔	Altra sezione del carpo e metacarpo, altro
39.31.61↔	Sutura dell'aorta toracica	77.64.00↔	Asportazione locale di lesione o tessuto di carpo e metacarpo, NAS
39.31.62↔	Sutura dell'aorta addominale	77.64.20↔	Sbrigliamento di carpo e metacarpo
39.31.69↔	Sutura dell'aorta, altro	77.64.99↔	Asportazione locale di lesione o tessuto di carpo e metacarpo, altro
39.31.70↔	Sutura di altre arterie toraciche, NAS	77.84↔	Altra osteotomia parziale del carpo e del metacarpo
39.31.71↔	Sutura dell'arteria polmonare	77.94↔	Osteotomia totale del carpo e del metacarpo
39.31.72↔	Sutura del tronco brachiocefalico	78.00↔	Innesto osseo, sede non specificata
39.31.73↔	Sutura dell'arteria succlavia	78.02.00↔	Innesto osseo dell'omero, NAS
39.31.79↔	Sutura di arterie toraciche, altro	78.02.10↔	Innesto osseo dell'omero, con peduncolo vascolare e anastomosi microvascolare
39.31.80↔	Sutura di arterie addominali, NAS	78.02.11↔	Innesto osseo dell'omero, con peduncolo vascolare senza anastomosi microvascolare
39.31.81↔	Sutura del tronco celiaco	78.02.12↔	Innesto osseo dell'omero, allogenico
39.31.82↔	Sutura dell'arteria gastrica		
39.31.83↔	Sutura dell'arteria epatica		
39.31.84↔	Sutura dell'arteria splenica		
39.31.85↔	Sutura dell'arteria renale		
39.31.86↔	Sutura dell'arteria mesenterica		
39.31.87↔	Sutura dell'arteria lombare		
39.31.88↔	Sutura dell'arteria iliaca		
39.31.89↔	Sutura di arterie addominali, altro		
39.31.99↔	Sutura di arteria, altro		

78.02.13↔	Innesto osteocondrale dell'omero	78.09.99↔	Innesto osseo di altre ossa specificate, escluse quelle facciali, altro
78.02.14↔	Altro innesto osseo dell'omero (es. spungiosa autologa, innesto corticospongioso, innesto senza peduncolo vascolare)	78.24.00↔	Accorciamento di carpo e metacarpo, NAS
78.02.99↔	Innesto osseo dell'omero, altro	78.24.10↔	Epifisiodesi temporanea di carpo e metacarpo
78.03.00↔	Innesto osseo del radio e dell'ulna, NAS	78.24.11↔	Epifisiodesi permanente di carpo e metacarpo
78.03.10↔	Innesto osseo del radio e dell'ulna, con peduncolo vascolare e anastomosi microvascolare	78.24.12↔	Epifisiolisi terapeutica di carpo e metacarpo
78.03.11↔	Innesto osseo del radio e dell'ulna, con peduncolo vascolare senza anastomosi microvascolare	78.24.99↔	Accorciamento di carpo e metacarpo, altro
78.03.12↔	Innesto osseo del radio e dell'ulna, allogenico	78.34↔	Allungamento di carpo e metacarpo
78.03.13↔	Innesto osteocondrale del radio e dell'ulna	78.39.00↔	Allungamento di altre ossa specificate, escluse quelle facciali, NAS
78.03.19↔	Altro innesto osseo del radio e dell'ulna (es. spungiosa autologa, innesto corticospongioso, innesto senza peduncolo vascolare)	78.39.10↔	Allungamento di falangi delle mani
78.03.99↔	Innesto osseo del radio e dell'ulna, altro	78.44↔	Altri interventi di riparazione o plastica su carpo e metacarpo
78.04.00↔	Innesto osseo del carpo e del metacarpo, NAS	78.49.11↔	Altri interventi di riparazione o plastica su falangi delle mani
78.04.10↔	Innesto osseo del carpo e del metacarpo, con peduncolo vascolare e anastomosi microvascolare	78.49.13↔	Altri interventi di riparazione o plastica su falangi dei piedi
78.04.11↔	Innesto osseo del carpo e del metacarpo, con peduncolo vascolare senza anastomosi microvascolare	79.13.00↔	Riduzione chiusa di frattura di carpo e metacarpo, con fissazione interna, NAS
78.04.12↔	Innesto osseo del carpo e del metacarpo, allogenico	79.13.10↔	Riduzione chiusa di frattura di carpo e metacarpo, con fissazione interna con placca a stabilità angolare
78.04.13↔	Innesto osteocondrale del carpo e del metacarpo	79.13.19↔	Riduzione chiusa di frattura di carpo e metacarpo, con altra fissazione interna (es. vite, placca, filo)
78.04.19↔	Altro innesto osseo del carpo e del metacarpo (es. spungiosa autologa, innesto corticospongioso, innesto senza peduncolo vascolare)	79.13.99↔	Riduzione chiusa di frattura di carpo e metacarpo, con fissazione interna, altro
78.04.99↔	Innesto osseo del carpo e del metacarpo, altro	79.14.00↔	Riduzione chiusa di frattura di falangi delle mani, con fissazione interna, NAS
78.05.00↔	Innesto osseo del femore, NAS	79.14.10↔	Riduzione chiusa di frattura di falangi delle mani, con fissazione interna con placca a stabilità angolare
78.05.10↔	Innesto osseo del femore, con peduncolo vascolare e anastomosi microvascolare	79.14.19↔	Riduzione chiusa di frattura di falangi delle mani, con altra fissazione interna (es. vite, placca, filo)
78.05.11↔	Innesto osseo del femore, con peduncolo vascolare senza anastomosi microvascolare	79.14.99↔	Riduzione chiusa di frattura di falangi delle mani, con fissazione interna, altro
78.05.12↔	Innesto osseo del femore, allogenico	79.23↔	Riduzione aperta di frattura del carpo e metacarpo senza fissazione interna
78.05.13↔	Innesto osteocondrale del femore	79.24↔	Riduzione aperta di frattura delle falangi della mano, senza fissazione interna
78.05.19↔	Altro innesto osseo del femore (es. spungiosa autologa, innesto corticospongioso, innesto senza peduncolo vascolare)	79.33.00↔	Riduzione aperta di frattura del carpo e metacarpo, con fissazione interna, NAS
78.05.99↔	Innesto osseo del femore, altro	79.33.10↔	Riduzione aperta di frattura del carpo e metacarpo, con fissazione interna con staffe (di Blount)
78.07.00↔	Innesto osseo della tibia e fibula, NAS	79.33.19↔	Riduzione aperta di frattura del carpo e metacarpo, con altra fissazione interna
78.07.10↔	Innesto osseo della tibia, con peduncolo vascolare e anastomosi microvascolare	79.33.99↔	Riduzione aperta di frattura del carpo e metacarpo, con fissazione interna, altro
78.07.11↔	Innesto osseo della tibia, con peduncolo vascolare senza anastomosi microvascolare	79.34↔	Riduzione aperta di frattura delle falangi della mano, con fissazione interna
78.07.12↔	Innesto osseo della tibia, allogenico	79.63↔	Sbrigliamento di frattura esposta di carpo e metacarpo
78.07.13↔	Innesto osteocondrale della tibia	79.64↔	Sbrigliamento di frattura esposta delle falangi della mano
78.07.19↔	Altro innesto osseo della tibia (es. spungiosa autologa, innesto corticospongioso, innesto senza peduncolo vascolare)	79.83.00↔	Riduzione aperta di lussazione del polso, NAS
78.07.20↔	Innesto osseo della fibula, con peduncolo vascolare e anastomosi microvascolare	79.83.10↔	Riduzione aperta di lussazione radio-ulnare distale
78.07.21↔	Innesto osseo della fibula, con peduncolo vascolare senza anastomosi microvascolare	79.83.99↔	Riduzione aperta di lussazione del polso, altro
78.07.22↔	Innesto osseo della fibula, allogenico	79.84↔	Riduzione aperta di lussazione della mano e delle dita della mano
78.07.23↔	Innesto osteocondrale della fibula	79.93↔	Interventi non specificati su lesione del carpo e del metacarpo
78.07.29↔	Altro innesto osseo della fibula (es. spungiosa autologa, innesto corticospongioso, innesto senza peduncolo vascolare)	79.94↔	Interventi non specificati su lesione delle falangi della mano
78.07.99↔	Innesto osseo della tibia e fibula, altro	80.13.00↔	Altra artrotomia del polso, NAS
78.09.00↔	Innesto osseo di altre ossa specificate, escluse quelle facciali, NAS	80.13.10↔	Artrotomia artroscopica del polso, lavaggio articolare con drenaggio
78.09.10↔	Innesto osseo di falangi delle mani, con peduncolo vascolare e anastomosi microvascolare	80.13.11↔	Artrotomia artroscopica del polso, asportazione di corpo libero intra-articolare
78.09.11↔	Innesto osseo di falangi delle mani, con peduncolo vascolare senza anastomosi microvascolare	80.13.12↔	Artrotomia artroscopica del polso, impianto o rimozione di sistema di somministrazione farmacologica
78.09.12↔	Innesto osseo di falangi delle mani, allogenico	80.13.20↔	Artrotomia del polso, Lavaggio articolare con drenaggio
78.09.19↔	Altro innesto osseo di falangi delle mani (es. spungiosa autologa, innesto corticospongioso, innesto senza peduncolo vascolare)	80.13.21↔	Artrotomia del polso, Asportazione di corpo libero intra-articolare
78.09.90↔	Innesto osseo di altre ossa specificate, escluse quelle facciali, con peduncolo vascolare e anastomosi microvascolare	80.13.99↔	Altra artrotomia del polso, altro
78.09.91↔	Innesto osseo di altre ossa specificate, escluse quelle facciali, con peduncolo vascolare senza anastomosi microvascolare	80.73.00↔	Sinoviectomia del polso, NAS
78.09.92↔	Innesto osseo di altre ossa specificate, escluse quelle facciali, allogenico	80.73.10↔	Sinoviectomia artroscopica del polso
78.09.98↔	Altro innesto osseo di altre ossa specificate, escluse quelle facciali (es. spungiosa autologa, innesto corticospongioso, innesto senza peduncolo vascolare)	80.73.20↔	Sinoviectomia a cielo aperto del polso
		80.73.99↔	Sinoviectomia del polso, altro
		80.83.00↔	Altra asportazione o distruzione locale di lesione dell'articolazione del polso, NAS
		80.83.10↔	Asportazione o distruzione locale di lesione dell'articolazione del polso per via artroscopica
		80.83.11↔	Sbrigliamento dell'articolazione del polso

80.83.12↔	Asportazione di cisti dell'articolazione del polso	81.96.2b↔	Altra riparazione articolare, Polso, Perforazione subcondrale, chirurgica a cielo aperto
80.83.99↔	Altra asportazione o distruzione locale di lesione dell'articolazione del polso, altro	81.96.2c↔	Altra riparazione articolare, Polso, Perforazione subcondrale con inserzione di impianto acellulare, per via artroscopica
80.84.00↔	Altra asportazione o distruzione locale di lesione dell'articolazione della mano e delle dita della mano, NAS	81.96.95↔	Altri interventi di riparazione e plastica articolare, Impianto di endoprotesi in articolazioni dell'estremità superiore, altro
80.84.10↔	Sbrigliamento di articolazioni del carpo	81.96.98↔	Altri interventi di riparazione e plastica articolare, Artroplastica di resezione del polso
80.84.20↔	Sbrigliamento di altre articolazioni della mano e delle dita della mano	81.99.00↔	Altri interventi sulle strutture articolari, NAS
80.84.99↔	Altra asportazione o distruzione locale di lesione dell'articolazione della mano e delle dita della mano, altro	81.99.10↔	Revisione artroscopica di articolazione, NAS
81.26↔	Fusione metacarpocarpale	81.99.19↔	Revisione artroscopica di articolazione, altro
81.27↔	Fusione metacarpofalangea	81.99.30↔	Interventi artroscopici sulla cartilagine articolare, NAS
81.28↔	Fusione interfalangea	81.99.39↔	Interventi artroscopici sulla cartilagine articolare, altro
81.40.00↔	Riparazione dell'anca, NAS	81.99.40↔	Interventi chirurgici a cielo aperto sulla cartilagine articolare, NAS
81.40.10↔	Rifissazione di frammento osteocondrale dell'anca, per via artroscopica	81.99.44↔	Interventi chirurgici a cielo aperto sulla cartilagine articolare, Gomito
81.40.11↔	Rifissazione di frammento osteocondrale dell'anca, chirurgica a cielo aperto	81.99.59↔	Artrorisi e fissazione temporanea, altro
81.40.12↔	Spongioplastica subcondrale dell'anca, per via artroscopica	81.99.80↔	Altri interventi artroscopici sulle strutture articolari, NAS
81.40.13↔	Spongioplastica subcondrale dell'anca, chirurgica a cielo aperto	81.99.89↔	Altri interventi artroscopici sulle strutture articolari, altro
81.40.14↔	Innesto di cartilagine e impianto di colture tissutali prodotte in vitro dell'anca, per via artroscopica	81.99.90↔	Altri interventi chirurgici a cielo aperto sulle strutture articolari, NAS
81.40.15↔	Innesto di cartilagine e impianto di colture tissutali prodotte in vitro dell'anca, chirurgica a cielo aperto	81.99.94↔	Altri interventi chirurgici a cielo aperto sulle strutture articolari, Gomito
81.40.16↔	Condroabrasione dell'anca, per via artroscopica	81.99.99↔	Altri interventi sulle strutture articolari, altro
81.40.17↔	Condroabrasione dell'anca, chirurgica a cielo aperto	82.01.00↔	Esplorazione della fascia tendinea della mano, NAS
81.40.18↔	Perforazione subcondrale dell'anca, per via artroscopica	82.01.10↔	Esplorazione-asportazione della fascia tendinea della mano (estensori)
81.40.19↔	Perforazione subcondrale dell'anca, chirurgica a cielo aperto	82.01.11↔	Esplorazione-asportazione della fascia tendinea della mano (flessori)
81.40.20↔	Perforazione subcondrale dell'anca con inserzione di impianto acellulare, per via artroscopica	82.01.99↔	Esplorazione della fascia tendinea della mano, altro
81.40.21↔	Perforazione subcondrale dell'anca con inserzione di impianto acellulare, chirurgica a cielo aperto	82.02↔	Miotomia della mano
81.40.30↔	Artroplastica dell'anca con osteotomia delle ossa pelviche, altra osteotomia	82.04↔	Incisione e drenaggio dello spazio palmare o tenere
81.40.31↔	Artroplastica dell'anca con osteotomia delle ossa pelviche, tripla osteotomia	82.09.00↔	Altra incisione dei tessuti molli della mano, NAS
81.40.32↔	Tettoplastica acetabolare dell'anca	82.09.10↔	Altra incisione dei tessuti molli della mano, Incisione di compartimento tendineo della mano
81.40.33↔	Resezione dell'anca secondo Girdlestone, primaria	82.09.99↔	Altra incisione dei tessuti molli della mano, altro
81.40.99↔	Riparazione dell'anca, altro	82.11.00↔	Tenotomia della mano, NAS
81.71.00↔	Artroplastica della articolazione metacarpofalangea e interfalangea con impianto, NAS	82.11.10↔	Tenotomia della mano, Polso, percutanea
81.75↔	Artroplastica della articolazione carpo-carpale o carpometacarpale senza impianto	82.11.11↔	Tenotomia della mano, Dita della mano, percutanea
81.93.00↔	Sutura della capsula o dei legamenti dell'arto superiore, NAS	82.11.20↔	Tenotomia della mano, chirurgica a cielo aperto
81.93.10↔	Sutura dell'apparato legamentoso della clavicola	82.11.99↔	Tenotomia della mano,
81.93.20↔	Sutura dell'anello fibroso radio-ulnare	82.12↔	Fasciotomia della mano
81.93.21↔	Sutura dell'apparato legamentoso radio-ulnare distale	82.19.00↔	Altra sezione di tessuto molle della mano, NAS
81.93.30↔	Sutura della capsula o dei legamenti dell'arto superiore, carpo e metacarpo	82.19.10↔	Altra sezione di tessuto molle della mano, Sezione di muscoli della mano
81.93.99↔	Sutura della capsula o dei legamenti dell'arto superiore, altro	82.19.99↔	Altra sezione di tessuto molle della mano, altro
81.96.20↔	Altra riparazione articolare, Polso, NAS	82.21↔	Asportazione di lesione della fascia [o guaina] tendinea della mano
81.96.21↔	Altra riparazione articolare, Polso, Rifissazione di frammento osteocondrale, per via artroscopica	82.22↔	Asportazione di lesione dei muscoli della mano
81.96.22↔	Altra riparazione articolare, Polso, Rifissazione di frammento osteocondrale, chirurgica a cielo aperto	82.29↔	Asportazione di altre lesioni dei tessuti molli della mano
81.96.23↔	Altra riparazione articolare, Polso, Spongioplastica subcondrale, per via artroscopica	82.33↔	Altra tendinectomia della mano
81.96.24↔	Altra riparazione articolare, Polso, Spongioplastica subcondrale, chirurgica a cielo aperto	82.35.00↔	Altra fasciectomia della mano, NAS
81.96.25↔	Altra riparazione articolare, Polso, Innesto di cartilagine e impianto di colture tissutali prodotte in vitro, per via artroscopica	82.35.10↔	Fasciectomia del palmo della mano
81.96.26↔	Altra riparazione articolare, Polso, Innesto di cartilagine e impianto di colture tissutali prodotte in vitro, chirurgico a cielo aperto	82.35.11↔	Fasciectomia della mano e delle dita della mano con neurolisi
81.96.27↔	Altra riparazione articolare, Polso, Condroabrasione, per via artroscopica	82.35.12↔	Fasciectomia della mano e delle dita della mano con neurolisi e arteriolisi
81.96.28↔	Altra riparazione articolare, Polso, Condroabrasione, chirurgica a cielo aperto	82.35.13↔	Fasciectomia della mano e delle dita della mano con artrolisi
81.96.29↔	Altra riparazione articolare, Polso, altro	82.35.99↔	Altra fasciectomia della mano, altro
81.96.2a↔	Altra riparazione articolare, Polso, Perforazione subcondrale, per via artroscopica	82.36↔	Altra miectomia della mano
		82.41↔	Sutura della fascia tendinea della mano
		82.42↔	Sutura differita dei tendini flessori della mano
		82.43↔	Sutura differita di altri tendini della mano
		82.44↔	Altra sutura dei tendini flessori della mano
		82.45↔	Altra sutura di altri tendini della mano
		82.46.00↔	Sutura di muscoli o fasce della mano, NAS
		82.46.10↔	Sutura di fascia della mano
		82.46.20↔	Sutura di muscolo della mano
		82.46.99↔	Sutura di muscoli o fasce della mano, altro
		82.51↔	Avanzamento di tendini della mano
		82.52↔	Arretramento di tendini della mano

82.53↔	Reinserzione di tendini della mano	83.82.30↔	Innesto di lembo osteomiocutaneo o osteofasciocutaneo, Testa e collo
82.54↔	Reinserzione di muscoli della mano	83.82.31↔	Innesto di lembo osteomiocutaneo o osteofasciocutaneo, Spalla e ascella
82.55↔	Altra modificazione di lunghezza di tendini e muscoli della mano	83.82.32↔	Innesto di lembo osteomiocutaneo o osteofasciocutaneo, Braccio e gomito
82.56↔	Altro trasferimento o trapianto di tendini della mano	83.82.33↔	Innesto di lembo osteomiocutaneo o osteofasciocutaneo, Avambraccio
82.57.00↔	Altra trasposizione di tendini della mano, NAS	83.82.34↔	Innesto di lembo osteomiocutaneo o osteofasciocutaneo, Parete toracica, addome e dorso
82.57.10↔	Altra trasposizione di tendini della mano, Trasposizione di tendine flessore della mano	83.82.35↔	Innesto di lembo osteomiocutaneo o osteofasciocutaneo, Regione inguinale e genitale e natiche
82.57.99↔	Altra trasposizione di tendini della mano, altro	83.82.36↔	Innesto di lembo osteomiocutaneo o osteofasciocutaneo, Estremità inferiore
82.58↔	Altro trasferimento o trapianto di muscoli della mano	83.82.39↔	Innesto di lembo osteomiocutaneo o osteofasciocutaneo, Altra localizzazione
82.59↔	Altra trasposizione di muscoli della mano	83.82.40↔	Innesto di altro lembo con anastomosi microvascolare da muscolo o fascia, Testa e collo
82.61↔	Intervento di ricostruzione del pollice completo di nervi e vasi sanguigni	83.82.41↔	Innesto di altro lembo con anastomosi microvascolare da muscolo o fascia, Spalla e ascella
82.72.00↔	Intervento di plastica sulla mano con innesto di muscolo o fascia muscolare, NAS	83.82.42↔	Innesto di altro lembo con anastomosi microvascolare da muscolo o fascia, Braccio e gomito
82.72.10↔	Intervento di plastica con innesto di muscolo o fascia, su un dito della mano	83.82.43↔	Innesto di altro lembo con anastomosi microvascolare da muscolo o fascia, Avambraccio
82.72.11↔	Intervento di plastica con innesto di muscolo o fascia, su altre parti della mano	83.82.44↔	Innesto di altro lembo con anastomosi microvascolare da muscolo o fascia, Parete toracica, addome e dorso
82.72.99↔	Intervento di plastica sulla mano con innesto di muscolo o fascia muscolare, altro	83.82.45↔	Innesto di altro lembo con anastomosi microvascolare da muscolo o fascia, Regione inguinale e genitale e natiche
82.79↔	Intervento di plastica sulla mano con altro innesto o impianto	83.82.46↔	Innesto di altro lembo con anastomosi microvascolare da muscolo o fascia, Estremità inferiore
82.81↔	Trasferimento di dita, ad eccezione del pollice	83.82.47↔	Innesto di altro lembo con anastomosi microvascolare da muscolo o fascia, Altra localizzazione
82.82↔	Riparazione di schisi della mano	83.82.99↔	Innesto di muscoli o fasce, altro
82.83↔	Riparazione di macrodattilia	84.01↔	Amputazione e disarticolazione di dita della mano (ad eccezione del pollice)
82.84↔	Riparazione di dito a martello	84.02↔	Amputazione e disarticolazione del pollice
82.85↔	Altra tenodesi della mano	84.21↔	Reimpianto del pollice della mano
82.86.00↔	Altra tenoplastica della mano, NAS	84.22↔	Reimpianto di dita della mano (ad eccezione del pollice)
82.86.10↔	Tenoplastica di tendini flessori della mano	84.23.00↔	Reimpianto di avambraccio, polso o mano, NAS
82.86.11↔	Creazione di un letto per l'innesto di tendini nella mano	84.23.10↔	Reimpianto di avambraccio
82.86.12↔	Revisione di innesto tendineo della mano (senza sostituzione)	84.23.11↔	Reimpianto di polso o mano
82.86.13↔	Sostituzione di innesto tendineo della mano	84.23.99↔	Reimpianto di avambraccio, polso o mano, altro
82.86.99↔	Altra tenoplastica della mano, altro	84.29.00↔	Altro reimpianto, NAS
82.89.00↔	Altri interventi di plastica sulla mano, NAS	84.29.10↔	Altro reimpianto, Estremità superiore
82.89.10↔	Plastica delle guaine tendinee della mano	84.29.20↔	Altro reimpianto, Estremità inferiore
82.89.11↔	Rifissazione ossea di legamenti della mano, Carpo e metacarpo	84.29.99↔	Altro reimpianto, altro
82.89.12↔	Rifissazione ossea di legamenti di mano, altri legamenti della mano	84.91↔	Amputazione, NAS
82.89.13↔	Distrazione transarticolare dei tessuti molli per anomalie congenite della mano	86.27↔	Curettage di unghia, matrice ungueale o plica ungueale
82.89.14↔	Radializzazione per anomalie congenite della mano	86.61.00↔	Innesto di cute a tutto spessore nella mano, NAS
82.89.15↔	Resezione di briglie con ricostruzione plastica per anomalie congenite della mano	86.61.10↔	Piccolo innesto di cute a tutto spessore nella mano
82.89.16↔	Trasferimento di dito del piede per sostituire un dito della mano	86.61.20↔	Ampio innesto di cute a tutto spessore nella mano
82.89.99↔	Altri interventi di plastica sulla mano, altro	86.61.99↔	Innesto di cute a tutto spessore nella mano, altro
83.43.00↔	Asportazione di muscoli o fasce per innesto, NAS	86.62.00↔	Altro innesto di cute nella mano, NAS
83.43.10↔	Prelievo di lembo miocutaneo per innesto	86.62.10↔	Piccolo innesto cutaneo a spessore parziale nella mano
83.43.11↔	Prelievo di lembo osteomiocutaneo o osteofasciocutaneo per innesto	86.62.20↔	Ampio innesto cutaneo a spessore parziale nella mano
83.43.12↔	Prelievo di altro lembo da muscolo o fascia con anastomosi microvascolare	86.62.99↔	Altro innesto di cute nella mano, altro
83.43.99↔	Asportazione di muscoli o fasce per innesto, altro	86.63.00↔	Innesto di cute a tutto spessore in altra sede, NAS
83.82.00↔	Innesto di muscoli o fasce, NAS	86.63.10↔	Piccolo innesto di cute a tutto spessore nel capo (eccetto labbra e bocca)
83.82.10↔	Innesto di fascia, Testa e collo	86.63.11↔	Piccolo innesto di cute a tutto spessore nel collo
83.82.11↔	Innesto di fascia, Spalla e ascella	86.63.12↔	Piccolo innesto di cute a tutto spessore nella spalla e braccio
83.82.12↔	Innesto di fascia, Braccio e gomito	86.63.13↔	Piccolo innesto di cute a tutto spessore nell'avambraccio
83.82.13↔	Innesto di fascia, Avambraccio	86.63.15↔	Piccolo innesto di cute a tutto spessore nella parete toracica, addome e dorso
83.82.14↔	Innesto di fascia, Parete toracica, addome e dorso	86.63.16↔	Piccolo innesto di cute a tutto spessore nella regione inguinale e genitale
83.82.15↔	Innesto di fascia, Regione inguinale e genitale e natiche	86.63.17↔	Piccolo innesto di cute a tutto spessore nelle natiche
83.82.16↔	Innesto di fascia, Estremità inferiore	86.63.18↔	Piccolo innesto di cute a tutto spessore nella coscia e gamba
83.82.19↔	Innesto di fascia, Altra localizzazione	86.63.19↔	Piccolo innesto di cute a tutto spessore in altra sede
83.82.20↔	Innesto di lembo muscolare o fasciale locale, Testa e collo	86.63.1a↔	Piccolo innesto di cute a tutto spessore nel piede
83.82.21↔	Innesto di lembo muscolare o fasciale locale, Spalla e ascella	86.63.20↔	Ampio innesto di cute a tutto spessore nel capo (eccetto labbra e bocca)
83.82.22↔	Innesto di lembo muscolare o fasciale locale, Braccio e gomito		
83.82.23↔	Innesto di lembo muscolare o fasciale locale, Avambraccio		
83.82.24↔	Innesto di lembo muscolare o fasciale locale, Parete toracica, addome e dorso		
83.82.25↔	Innesto di lembo muscolare o fasciale locale, Regione inguinale e genitale e natiche		
83.82.26↔	Innesto di lembo muscolare o fasciale locale, Estremità inferiore		
83.82.29↔	Innesto di lembo muscolare o fasciale locale, Altra localizzazione		

86.63.21↔	Ampio innesto di cute a tutto spessore nel collo	86.67.21↔	Ampio innesto cutaneo rigenerativo temporaneo nel collo
86.63.22↔	Ampio innesto di cute a tutto spessore nella spalla e braccio	86.67.22↔	Ampio innesto cutaneo rigenerativo temporaneo nella spalla e nel braccio
86.63.23↔	Ampio innesto di cute a tutto spessore nell'avambraccio	86.67.23↔	Ampio innesto cutaneo rigenerativo temporaneo nell'avambraccio
86.63.25↔	Ampio innesto di cute a tutto spessore nella parete toracica, addome e dorso	86.67.24↔	Ampio innesto cutaneo rigenerativo temporaneo nella mano
86.63.26↔	Ampio innesto di cute a tutto spessore nella regione inguinale e genitale	86.67.25↔	Ampio innesto cutaneo rigenerativo temporaneo nella parete toracica e nel dorso
86.63.27↔	Ampio innesto di cute a tutto spessore nelle natiche	86.67.26↔	Ampio innesto cutaneo rigenerativo temporaneo nella regione addominale
86.63.28↔	Ampio innesto di cute a tutto spessore nella coscia e gamba	86.67.27↔	Ampio innesto cutaneo rigenerativo temporaneo nelle estremità inferiori
86.63.29↔	Ampio innesto di cute a tutto spessore in altra sede	86.67.29↔	Ampio innesto cutaneo rigenerativo temporaneo in altra sede
86.63.2a↔	Ampio innesto di cute a tutto spessore nel piede	86.67.30↔	Sostituzione permanente di pelle con materiale di sostituzione dell'epidermide
86.63.99↔	Innesto di cute a tutto spessore in altre sedi, altro	86.67.31↔	Sostituzione permanente di pelle con materiale di sostituzione del derma
86.65.00↔	Eteroinnesto di cute, NAS	86.67.99↔	Innesto cutaneo rigenerativo, altro
86.65.10↔	Piccolo eteroinnesto di cute nel capo	86.70↔	Innesti pedunculati o a lembo, NAS
86.65.11↔	Piccolo eteroinnesto di cute nel collo	86.72↔	Avanzamento di lembo pedunculato
86.65.12↔	Piccolo eteroinnesto di cute nella spalla e braccio	86.73.00↔	Trasferimento di lembo pedunculato o libero sulla mano, NAS
86.65.13↔	Piccolo eteroinnesto di cute nell'avambraccio	86.73.10↔	Piccola plastica di allungamento sulla mano
86.65.14↔	Piccolo eteroinnesto di cute nella mano	86.73.11↔	Piccola plastica di avanzamento e rotazione sulla mano
86.65.15↔	Piccolo eteroinnesto di cute nella parete toracica e nel dorso	86.73.12↔	Piccola plastica di trasposizione sulla mano
86.65.16↔	Piccolo eteroinnesto di cute nella regione addominale	86.73.13↔	Piccola plastica con lembo a isola sulla mano
86.65.17↔	Piccolo eteroinnesto di cute nelle estremità inferiori	86.73.14↔	Piccola plastica a Z sulla mano
86.65.19↔	Piccolo eteroinnesto di cute in altra sede	86.73.20↔	Ampia plastica di allungamento sulla mano
86.65.20↔	Ampio eteroinnesto di cute nel capo	86.73.21↔	Ampia plastica di avanzamento e rotazione sulla mano
86.65.21↔	Ampio eteroinnesto di cute nel collo	86.73.22↔	Ampia plastica di trasposizione sulla mano
86.65.22↔	Ampio eteroinnesto di cute nella spalla e nel braccio	86.73.23↔	Ampia plastica con lembo a isola sulla mano
86.65.23↔	Ampio eteroinnesto di cute nell'avambraccio	86.73.24↔	Ampia plastica a Z sulla mano
86.65.24↔	Ampio eteroinnesto di cute nella mano	86.73.29↔	Altra plastica con lembo locale sulla mano
86.65.25↔	Ampio eteroinnesto di cute nella parete toracica e nel dorso	86.73.30↔	Trasferimento di lembo libero con anastomosi microvascolare sulla mano
86.65.26↔	Ampio eteroinnesto di cute nella regione addominale	86.73.40↔	Trasferimento di lembo regionale pedunculato o di lembo a distanza pedunculato sulla mano
86.65.27↔	Ampio eteroinnesto di cute nelle estremità inferiori	86.73.80↔	Interventi plastici combinati su pelle e tessuto sottocutaneo della mano
86.65.29↔	Ampio eteroinnesto di cute in altra sede	86.73.99↔	Trasferimento di altro lembo pedunculato o libero sulla mano, altro
86.65.30↔	Innesto di cute suina	86.75.00↔	Revisione di lembo pedunculato o libero, NAS
86.65.40↔	Sostituzione permanente di pelle con materiale di sostituzione di derma-epidermide a due strati	86.75.10↔	Revisione di lembo pedunculato o libero o di innesto cutaneo libero del capo
86.65.99↔	Eteroinnesto di cute, altro	86.75.11↔	Revisione di lembo pedunculato o libero o di innesto cutaneo libero del collo
86.66.00↔	Omoinnesto di cute, NAS	86.75.12↔	Revisione di lembo pedunculato o libero o di innesto cutaneo libero di spalla e braccio
86.66.10↔	Piccolo omoinnesto di cute nel capo	86.75.13↔	Revisione di lembo pedunculato o libero o di innesto cutaneo libero dell'avambraccio
86.66.11↔	Piccolo omoinnesto di cute nel collo	86.75.14↔	Revisione di lembo pedunculato o libero o di innesto cutaneo libero della mano
86.66.12↔	Piccolo omoinnesto di cute nella spalla e nel braccio	86.75.15↔	Revisione di lembo pedunculato o libero o di innesto cutaneo libero della parete toracica e del dorso
86.66.13↔	Piccolo omoinnesto di cute nell'avambraccio	86.75.16↔	Revisione di lembo pedunculato o libero o di innesto cutaneo libero della regione addominale
86.66.14↔	Piccolo omoinnesto di cute nella mano	86.75.17↔	Revisione di lembo pedunculato o libero o di innesto cutaneo libero delle estremità inferiori
86.66.15↔	Piccolo omoinnesto di cute nella parete toracica e nel dorso	86.75.19↔	Revisione di lembo pedunculato o libero o di innesto cutaneo libero in altra sede
86.66.16↔	Piccolo omoinnesto di cute nella regione addominale	86.75.99↔	Revisione di lembo pedunculato o libero, altro
86.66.17↔	Piccolo omoinnesto di cute nelle estremità inferiori	86.85.00↔	Correzione di sindattilia, NAS
86.66.19↔	Piccolo omoinnesto di cute in altra sede	86.85.30↔	Separazione di sindattilia completa con plastica di avanzamento, plastica apicale o ricostruzione dei legamenti collaterali, della mano
86.66.20↔	Ampio omoinnesto di cute nel capo	86.85.40↔	Separazione di sindattilia completa con plastica di avanzamento, plastica apicale o ricostruzione dei legamenti collaterali, del piede
86.66.21↔	Ampio omoinnesto di cute nel collo	86.85.50↔	Asportazione di strutture doppie in caso di sindattilia o polidattilia con ricostruzione articolare, della mano
86.66.22↔	Ampio omoinnesto di cute nella spalla e nel braccio	86.85.60↔	Asportazione di strutture doppie in caso di sindattilia o polidattilia con ricostruzione articolare, del piede
86.66.23↔	Ampio omoinnesto di cute nell'avambraccio		
86.66.24↔	Ampio omoinnesto di cute nella mano		
86.66.25↔	Ampio omoinnesto di cute nella parete toracica e nel dorso		
86.66.26↔	Ampio omoinnesto di cute nella regione addominale		
86.66.27↔	Ampio omoinnesto di cute nelle estremità inferiori		
86.66.29↔	Ampio omoinnesto di cute in altra sede		
86.66.99↔	Omoinnesto di cute, altro		
86.67.00↔	Innesto cutaneo rigenerativo, NAS		
86.67.10↔	Piccolo innesto cutaneo rigenerativo temporaneo nel capo		
86.67.11↔	Piccolo innesto cutaneo rigenerativo temporaneo nel collo		
86.67.12↔	Piccolo innesto cutaneo rigenerativo temporaneo nella spalla e nel braccio		
86.67.13↔	Piccolo innesto cutaneo rigenerativo temporaneo nell'avambraccio		
86.67.14↔	Piccolo innesto cutaneo rigenerativo temporaneo nella mano		
86.67.15↔	Piccolo innesto cutaneo rigenerativo temporaneo nella parete toracica e nel dorso		
86.67.16↔	Piccolo innesto cutaneo rigenerativo temporaneo nella regione addominale		
86.67.17↔	Piccolo innesto cutaneo rigenerativo temporaneo nelle estremità inferiori		
86.67.19↔	Piccolo innesto cutaneo rigenerativo temporaneo in altra sede		
86.67.20↔	Ampio innesto cutaneo rigenerativo temporaneo nel capo		

86.85.70↔	Correzione di polisindattilia mediante fusione di elementi doppi, della mano	86.88.40↔	Ampia copertura temporanea dei tessuti molli di altre parti del capo mediante combinazione di varie procedure
86.85.80↔	Correzione di polisindattilia mediante fusione di elementi doppi, del piede	86.88.41↔	Ampia copertura temporanea dei tessuti molli del collo mediante combinazione di varie procedure
86.85.99↔	Correzione di sindattilia, altro	86.88.42↔	Ampia copertura temporanea dei tessuti molli di spalla e braccio mediante combinazione di varie procedure
86.86↔	Onicoplastica	86.88.43↔	Ampia copertura temporanea dei tessuti molli dell'avambraccio mediante combinazione di varie procedure
86.88.00↔	Altra copertura (temporanea) dei tessuti molli, NAS	86.88.44↔	Ampia copertura temporanea dei tessuti molli della mano mediante combinazione di varie procedure
86.88.10↔	Piccola copertura dei tessuti molli del capo con cheratinociti coltivati	86.88.45↔	Ampia copertura temporanea dei tessuti molli della parete toracica e del dorso mediante combinazione di varie procedure
86.88.11↔	Piccola copertura dei tessuti molli del collo con cheratinociti coltivati	86.88.46↔	Ampia copertura temporanea dei tessuti molli della regione addominale mediante combinazione di varie procedure
86.88.12↔	Piccola copertura dei tessuti molli di spalla e braccio con cheratinociti coltivati	86.88.47↔	Ampia copertura temporanea dei tessuti molli delle estremità inferiori mediante combinazione di varie procedure
86.88.13↔	Piccola copertura dei tessuti molli dell'avambraccio con cheratinociti coltivati	86.88.49↔	Ampia copertura temporanea dei tessuti molli di altra sede mediante combinazione di varie procedure
86.88.14↔	Piccola copertura dei tessuti molli della mano con cheratinociti coltivati	86.88.90↔	Altra copertura temporanea dei tessuti molli del capo
86.88.15↔	Piccola copertura dei tessuti molli della parete toracica e del dorso con cheratinociti coltivati	86.88.91↔	Altra copertura temporanea dei tessuti molli del collo
86.88.16↔	Piccola copertura dei tessuti molli della regione addominale con cheratinociti coltivati	86.88.92↔	Altra copertura temporanea dei tessuti molli di spalla e braccio
86.88.17↔	Piccola copertura dei tessuti molli delle estremità inferiori con cheratinociti coltivati	86.88.93↔	Altra copertura temporanea dei tessuti molli dell'avambraccio
86.88.19↔	Piccola copertura dei tessuti molli di altra sede con cheratinociti coltivati	86.88.94↔	Altra copertura temporanea dei tessuti molli della mano
86.88.20↔	Piccola copertura temporanea dei tessuti molli del capo mediante combinazione di varie procedure	86.88.95↔	Altra copertura temporanea dei tessuti molli della parete toracica e del dorso
86.88.21↔	Piccola copertura temporanea dei tessuti molli del collo mediante combinazione di varie procedure	86.88.96↔	Altra copertura temporanea dei tessuti molli della regione addominale
86.88.22↔	Piccola copertura temporanea dei tessuti molli di spalla e braccio mediante combinazione di varie procedure	86.88.97↔	Altra copertura temporanea dei tessuti molli delle estremità inferiori
86.88.23↔	Piccola copertura temporanea dei tessuti molli dell'avambraccio mediante combinazione di varie procedure	86.88.99↔	Altra copertura temporanea dei tessuti molli, altro
86.88.24↔	Piccola copertura temporanea dei tessuti molli della mano mediante combinazione di varie procedure	86.89.00↔	Altra riparazione o ricostruzione di cute e tessuto sottocutaneo, NAS
86.88.25↔	Piccola copertura temporanea dei tessuti molli della parete toracica e del dorso mediante combinazione di varie procedure	86.89.10↔	Distacco del peduncolo dopo plastica cutanea del capo
86.88.26↔	Piccola copertura temporanea dei tessuti molli della regione addominale mediante combinazione di varie procedure	86.89.11↔	Distacco del peduncolo dopo plastica cutanea del collo
86.88.27↔	Piccola copertura temporanea dei tessuti molli delle estremità inferiori mediante combinazione di varie procedure	86.89.12↔	Distacco del peduncolo dopo plastica cutanea di spalla e ascella
86.88.29↔	Piccola copertura temporanea dei tessuti molli di altra sede mediante combinazione di varie procedure	86.89.13↔	Distacco del peduncolo dopo plastica cutanea di braccio e gomito
86.88.30↔	Ampia copertura dei tessuti molli di altre parti del capo con cheratinociti coltivati	86.89.14↔	Distacco del peduncolo dopo plastica cutanea dell'avambraccio
86.88.31↔	Ampia copertura dei tessuti molli del collo con cheratinociti coltivati	86.89.15↔	Distacco del peduncolo dopo plastica cutanea della mano
86.88.32↔	Ampia copertura dei tessuti molli di spalla e braccio con cheratinociti coltivati	86.89.16↔	Distacco del peduncolo dopo plastica cutanea di parete toracica, addome e dorso
86.88.33↔	Ampia copertura dei tessuti molli dell'avambraccio con cheratinociti coltivati	86.89.17↔	Distacco del peduncolo dopo plastica cutanea della regione inguinale e genitale
86.88.34↔	Ampia copertura dei tessuti molli della mano con cheratinociti coltivati	86.89.18↔	Distacco del peduncolo dopo plastica cutanea delle natiche
86.88.35↔	Ampia copertura dei tessuti molli della parete toracica e del dorso con cheratinociti coltivati	86.89.19↔	Distacco del peduncolo dopo plastica cutanea in altra sede
86.88.36↔	Ampia copertura dei tessuti molli della regione addominale con cheratinociti coltivati	86.89.1a↔	Distacco del peduncolo dopo plastica cutanea di coscia e ginocchio
86.88.37↔	Ampia copertura dei tessuti molli delle estremità inferiori con cheratinociti coltivati	86.89.1b↔	Distacco del peduncolo dopo plastica cutanea di gamba e piede
86.88.39↔	Ampia copertura dei tessuti molli di altra sede con cheratinociti coltivati	86.89.80↔	Revisione di plastica cutanea del capo
		86.89.84↔	Revisione di plastica cutanea dell'avambraccio
		86.89.85↔	Revisione di plastica cutanea della mano
		86.89.87↔	Revisione di plastica cutanea della regione inguinale e genitale e delle natiche
		86.89.88↔	Revisione di plastica cutanea delle estremità inferiori
		86.89.89↔	Revisione di plastica cutanea in altra sede
		86.89.99↔	Altra riparazione o ricostruzione di cute e tessuto sottocutaneo, altro

Procedura I32-9

39.31.00↔	Sutura di arteria, NAS	39.31.30↔	Sutura di arteria dell'avambraccio
39.31.10↔	Sutura di arteria del capo e del collo, NAS	39.31.40↔	Sutura di arteria della mano
39.31.11↔	Sutura di arteria intracranica	39.31.50↔	Sutura di arteria dell'arto inferiore
39.31.19↔	Sutura di arteria del capo e del collo, altro	39.31.60↔	Sutura dell'aorta, NAS
39.31.20↔	Sutura di arteria del braccio, NAS	39.31.61↔	Sutura dell'aorta toracica
39.31.21↔	Sutura dell'arteria ascellare	39.31.62↔	Sutura dell'aorta addominale
39.31.22↔	Sutura dell'arteria brachiale	39.31.69↔	Sutura dell'aorta, altro
39.31.29↔	Sutura di arteria del braccio, altro	39.31.70↔	Sutura di altre arterie toraciche, NAS

39.31.71↔	Sutura dell'arteria polmonare	78.07.22↔	Innesto osseo della fibula, allogenico
39.31.72↔	Sutura del tronco brachiocefalico	78.07.23↔	Innesto osteocondrale della fibula
39.31.73↔	Sutura dell'arteria succlavia	78.07.29↔	Altro innesto osseo della fibula (es. spongiosa autologa, innesto corticospongioso, innesto senza peduncolo vascolare)
39.31.79↔	Sutura di arterie toraciche, altro	78.07.99↔	Innesto osseo della tibia e fibula, altro
39.31.80↔	Sutura di arterie addominali, NAS	78.09.00↔	Innesto osseo di altre ossa specificate, escluse quelle facciali, NAS
39.31.81↔	Sutura del tronco celiaco	78.09.10↔	Innesto osseo di falangi delle mani, con peduncolo vascolare e anastomosi microvascolare
39.31.82↔	Sutura dell'arteria gastrica	78.09.11↔	Innesto osseo di falangi delle mani, con peduncolo vascolare senza anastomosi microvascolare
39.31.83↔	Sutura dell'arteria epatica	78.09.12↔	Innesto osseo di falangi delle mani, allogenico
39.31.84↔	Sutura dell'arteria splenica	78.09.19↔	Altro innesto osseo di falangi delle mani (es. spongiosa autologa, innesto corticospongioso, innesto senza peduncolo vascolare)
39.31.85↔	Sutura dell'arteria renale	78.09.90↔	Innesto osseo di altre ossa specificate, escluse quelle facciali, con peduncolo vascolare e anastomosi microvascolare
39.31.86↔	Sutura dell'arteria mesenterica	78.09.91↔	Innesto osseo di altre ossa specificate, escluse quelle facciali, con peduncolo vascolare senza anastomosi microvascolare
39.31.87↔	Sutura dell'arteria lombare	78.09.92↔	Innesto osseo di altre ossa specificate, escluse quelle facciali, allogenico
39.31.88↔	Sutura dell'arteria iliaca	78.09.98↔	Altro innesto osseo di altre ossa specificate, escluse quelle facciali (es. spongiosa autologa, innesto corticospongioso, innesto senza peduncolo vascolare)
39.31.89↔	Sutura di arterie addominali, altro	78.09.99↔	Innesto osseo di altre ossa specificate, escluse quelle facciali, altro
39.31.99↔	Sutura di arteria, altro	78.44↔	Altri interventi di riparazione o plastica su carpo e metacarpo
77.39.10↔	Osteotomia (de)rotativa di falangi delle mani	78.49.11↔	Altri interventi di riparazione o plastica su falangi delle mani
78.00↔	Innesto osseo, sede non specificata	78.49.13↔	Altri interventi di riparazione o plastica su falangi dei piedi
78.02.00↔	Innesto osseo dell'omero, NAS	80.13.00↔	Altra artrotomia del polso, NAS
78.02.10↔	Innesto osseo dell'omero, con peduncolo vascolare e anastomosi microvascolare	80.13.10↔	Artrotomia artroscopica del polso, lavaggio articolare con drenaggio
78.02.11↔	Innesto osseo dell'omero, con peduncolo vascolare senza anastomosi microvascolare	80.13.11↔	Artrotomia artroscopica del polso, asportazione di corpo libero intra-articolare
78.02.12↔	Innesto osseo dell'omero, allogenico	80.13.12↔	Artrotomia artroscopica del polso, impianto o rimozione di sistema di somministrazione farmacologica
78.02.13↔	Innesto osteocondrale dell'omero	80.13.20↔	Artrotomia del polso, Lavaggio articolare con drenaggio
78.02.14↔	Altro innesto osseo dell'omero (es. spongiosa autologa, innesto corticospongioso, innesto senza peduncolo vascolare)	80.13.21↔	Artrotomia del polso, Asportazione di corpo libero intra-articolare
78.02.99↔	Innesto osseo dell'omero, altro	80.13.99↔	Altra artrotomia del polso, altro
78.03.00↔	Innesto osseo del radio e dell'ulna, NAS	81.26↔	Fusione metacarpocarpale
78.03.10↔	Innesto osseo del radio e dell'ulna, con peduncolo vascolare e anastomosi microvascolare	81.27↔	Fusione metacarpofalangea
78.03.11↔	Innesto osseo del radio e dell'ulna, con peduncolo vascolare senza anastomosi microvascolare	81.40.00↔	Riparazione dell'anca, NAS
78.03.12↔	Innesto osseo del radio e dell'ulna, allogenico	81.40.10↔	Rifissazione di frammento osteocondrale dell'anca, per via artroscopica
78.03.13↔	Innesto osteocondrale del radio e dell'ulna	81.40.11↔	Rifissazione di frammento osteocondrale dell'anca, chirurgica a cielo aperto
78.03.19↔	Altro innesto osseo del radio e dell'ulna (es. spongiosa autologa, innesto corticospongioso, innesto senza peduncolo vascolare)	81.40.12↔	Spongioplastica subcondrale dell'anca, per via artroscopica
78.03.99↔	Innesto osseo del radio e dell'ulna, altro	81.40.13↔	Spongioplastica subcondrale dell'anca, chirurgica a cielo aperto
78.04.00↔	Innesto osseo del carpo e del metacarpo, NAS	81.40.14↔	Innesto di cartilagine e impianto di colture tissutali prodotte in vitro dell'anca, per via artroscopica
78.04.10↔	Innesto osseo del carpo e del metacarpo, con peduncolo vascolare e anastomosi microvascolare	81.40.15↔	Innesto di cartilagine e impianto di colture tissutali prodotte in vitro dell'anca, chirurgica a cielo aperto
78.04.11↔	Innesto osseo del carpo e del metacarpo, con peduncolo vascolare senza anastomosi microvascolare	81.40.16↔	Condroabrasione dell'anca, per via artroscopica
78.04.12↔	Innesto osseo del carpo e del metacarpo, allogenico	81.40.17↔	Condroabrasione dell'anca, chirurgica a cielo aperto
78.04.13↔	Innesto osteocondrale del carpo e del metacarpo	81.40.18↔	Perforazione subcondrale dell'anca, per via artroscopica
78.04.19↔	Altro innesto osseo del carpo e del metacarpo (es. spongiosa autologa, innesto corticospongioso, innesto senza peduncolo vascolare)	81.40.19↔	Perforazione subcondrale dell'anca, chirurgica a cielo aperto
78.04.99↔	Innesto osseo del carpo e del metacarpo, altro	81.40.20↔	Perforazione subcondrale dell'anca con inserzione di impianto acellulare, per via artroscopica
78.05.00↔	Innesto osseo del femore, NAS	81.40.21↔	Perforazione subcondrale dell'anca con inserzione di impianto acellulare, chirurgica a cielo aperto
78.05.10↔	Innesto osseo del femore, con peduncolo vascolare e anastomosi microvascolare	81.40.30↔	Artroplastica dell'anca con osteotomia delle ossa pelviche, altra osteotomia
78.05.11↔	Innesto osseo del femore, con peduncolo vascolare senza anastomosi microvascolare	81.40.31↔	Artroplastica dell'anca con osteotomia delle ossa pelviche, tripla osteotomia
78.05.12↔	Innesto osseo del femore, allogenico	81.40.32↔	Tettoplastica acetabolare dell'anca
78.05.13↔	Innesto osteocondrale del femore	81.40.33↔	Resezione dell'anca secondo Girdlestone, primaria
78.05.19↔	Altro innesto osseo del femore (es. spongiosa autologa, innesto corticospongioso, innesto senza peduncolo vascolare)	81.40.99↔	Riparazione dell'anca, altro
78.05.99↔	Innesto osseo del femore, altro	81.71.00↔	Artroplastica della articolazione metacarpofalangea e interfalangea con impianto, NAS
78.07.00↔	Innesto osseo della tibia e fibula, NAS	81.75↔	Artroplastica della articolazione carpo-carpale o carpometacarpale senza impianto
78.07.10↔	Innesto osseo della tibia, con peduncolo vascolare e anastomosi microvascolare	82.57.00↔	Altra trasposizione di tendini della mano, NAS
78.07.11↔	Innesto osseo della tibia, con peduncolo vascolare senza anastomosi microvascolare		
78.07.12↔	Innesto osseo della tibia, allogenico		
78.07.13↔	Innesto osteocondrale della tibia		
78.07.19↔	Altro innesto osseo della tibia (es. spongiosa autologa, innesto corticospongioso, innesto senza peduncolo vascolare)		
78.07.20↔	Innesto osseo della fibula, con peduncolo vascolare e anastomosi microvascolare		
78.07.21↔	Innesto osseo della fibula, con peduncolo vascolare senza anastomosi microvascolare		

82.57.10↔	Altra trasposizione di tendini della mano, Trasposizione di tendine flessore della mano	83.82.45↔	Innesto di altro lembo con anastomosi microvascolare da muscolo o fascia, Regione inguinale e genitale e natiche
82.57.99↔	Altra trasposizione di tendini della mano, altro	83.82.46↔	Innesto di altro lembo con anastomosi microvascolare da muscolo o fascia, Estremità inferiore
82.61↔	Intervento di ricostruzione del pollice completo di nervi e vasi sanguigni	83.82.47↔	Innesto di altro lembo con anastomosi microvascolare da muscolo o fascia, Altra localizzazione
82.81↔	Trasferimento di dita, ad eccezione del pollice	83.82.99↔	Innesto di muscoli o fasce, altro
82.82↔	Riparazione di schisi della mano	84.21↔	Reimpianto del pollice della mano
82.89.00↔	Altri interventi di plastica sulla mano, NAS	84.22↔	Reimpianto di dita della mano (ad eccezione del pollice)
82.89.10↔	Plastica delle guaine tendinee della mano	84.23.00↔	Reimpianto di avambraccio, polso o mano, NAS
82.89.11↔	Rifissazione ossea di legamenti della mano, Carpo e metacarpo	84.23.10↔	Reimpianto di avambraccio
82.89.12↔	Rifissazione ossea di legamenti di mano, altri legamenti della mano	84.23.11↔	Reimpianto di polso o mano
82.89.13↔	Distrazione transarticolare dei tessuti molli per anomalie congenite della mano	84.23.99↔	Reimpianto di avambraccio, polso o mano, altro
82.89.14↔	Radializzazione per anomalie congenite della mano	84.29.00↔	Altro reimpianto, NAS
82.89.15↔	Resezione di briglie con ricostruzione plastica per anomalie congenite della mano	84.29.10↔	Altro reimpianto, Estremità superiore
82.89.16↔	Trasferimento di dito del piede per sostituire un dito della mano	84.29.20↔	Altro reimpianto, Estremità inferiore
82.89.99↔	Altri interventi di plastica sulla mano, altro	84.29.99↔	Altro reimpianto, altro
83.43.00↔	Asportazione di muscoli o fasce per innesto, NAS	86.62.00↔	Altro innesto di cute nella mano, NAS
83.43.10↔	Prelievo di lembo miocutaneo per innesto	86.62.10↔	Piccolo innesto cutaneo a spessore parziale nella mano
83.43.11↔	Prelievo di lembo osteomiocutaneo o osteofasciocutaneo per innesto	86.62.20↔	Ampio innesto cutaneo a spessore parziale nella mano
83.43.12↔	Prelievo di altro lembo da muscolo o fascia con anastomosi microvascolare	86.62.99↔	Altro innesto di cute nella mano, altro
83.43.99↔	Asportazione di muscoli o fasce per innesto, altro	86.63.00↔	Innesto di cute a tutto spessore in altra sede, NAS
83.82.00↔	Innesto di muscoli o fasce, NAS	86.63.10↔	Piccolo innesto di cute a tutto spessore nel capo (eccetto labbra e bocca)
83.82.10↔	Innesto di fascia, Testa e collo	86.63.11↔	Piccolo innesto di cute a tutto spessore nel collo
83.82.11↔	Innesto di fascia, Spalla e ascella	86.63.12↔	Piccolo innesto di cute a tutto spessore nella spalla e braccio
83.82.12↔	Innesto di fascia, Braccio e gomito	86.63.13↔	Piccolo innesto di cute a tutto spessore nell'avambraccio
83.82.13↔	Innesto di fascia, Avambraccio	86.63.15↔	Piccolo innesto di cute a tutto spessore nella parete toracica, addome e dorso
83.82.14↔	Innesto di fascia, Parete toracica, addome e dorso	86.63.16↔	Piccolo innesto di cute a tutto spessore nella regione inguinale e genitale
83.82.15↔	Innesto di fascia, Regione inguinale e genitale e natiche	86.63.17↔	Piccolo innesto di cute a tutto spessore nelle natiche
83.82.16↔	Innesto di fascia, Estremità inferiore	86.63.18↔	Piccolo innesto di cute a tutto spessore nella coscia e gamba
83.82.19↔	Innesto di fascia, Altra localizzazione	86.63.19↔	Piccolo innesto di cute a tutto spessore in altra sede
83.82.20↔	Innesto di lembo muscolare o fasciale locale, Testa e collo	86.63.1a↔	Piccolo innesto di cute a tutto spessore nel piede
83.82.21↔	Innesto di lembo muscolare o fasciale locale, Spalla e ascella	86.63.20↔	Ampio innesto di cute a tutto spessore nel capo (eccetto labbra e bocca)
83.82.22↔	Innesto di lembo muscolare o fasciale locale, Braccio e gomito	86.63.21↔	Ampio innesto di cute a tutto spessore nel collo
83.82.23↔	Innesto di lembo muscolare o fasciale locale, Avambraccio	86.63.22↔	Ampio innesto di cute a tutto spessore nella spalla e braccio
83.82.24↔	Innesto di lembo muscolare o fasciale locale, Parete toracica, addome e dorso	86.63.23↔	Ampio innesto di cute a tutto spessore nell'avambraccio
83.82.25↔	Innesto di lembo muscolare o fasciale locale, Regione inguinale e genitale e natiche	86.63.25↔	Ampio innesto di cute a tutto spessore nella parete toracica, addome e dorso
83.82.26↔	Innesto di lembo muscolare o fasciale locale, Estremità inferiore	86.63.26↔	Ampio innesto di cute a tutto spessore nella regione inguinale e genitale
83.82.29↔	Innesto di lembo muscolare o fasciale locale, Altra localizzazione	86.63.27↔	Ampio innesto di cute a tutto spessore nelle natiche
83.82.30↔	Innesto di lembo osteomiocutaneo o osteofasciocutaneo, Testa e collo	86.63.28↔	Ampio innesto di cute a tutto spessore nella coscia e gamba
83.82.31↔	Innesto di lembo osteomiocutaneo o osteofasciocutaneo, Spalla e ascella	86.63.29↔	Ampio innesto di cute a tutto spessore in altra sede
83.82.32↔	Innesto di lembo osteomiocutaneo o osteofasciocutaneo, Braccio e gomito	86.63.2a↔	Ampio innesto di cute a tutto spessore nel piede
83.82.33↔	Innesto di lembo osteomiocutaneo o osteofasciocutaneo, Avambraccio	86.63.99↔	Innesto di cute a tutto spessore in altre sedi, altro
83.82.34↔	Innesto di lembo osteomiocutaneo o osteofasciocutaneo, Parete toracica, addome e dorso	86.65.00↔	Eteroinnesto di cute, NAS
83.82.35↔	Innesto di lembo osteomiocutaneo o osteofasciocutaneo, Regione inguinale e genitale e natiche	86.65.10↔	Piccolo eteroinnesto di cute nel capo
83.82.36↔	Innesto di lembo osteomiocutaneo o osteofasciocutaneo, Estremità inferiore	86.65.11↔	Piccolo eteroinnesto di cute nel collo
83.82.39↔	Innesto di lembo osteomiocutaneo o osteofasciocutaneo, Altra localizzazione	86.65.12↔	Piccolo eteroinnesto di cute nella spalla e braccio
83.82.40↔	Innesto di altro lembo con anastomosi microvascolare da muscolo o fascia, Testa e collo	86.65.13↔	Piccolo eteroinnesto di cute nell'avambraccio
83.82.41↔	Innesto di altro lembo con anastomosi microvascolare da muscolo o fascia, Spalla e ascella	86.65.14↔	Piccolo eteroinnesto di cute nella mano
83.82.42↔	Innesto di altro lembo con anastomosi microvascolare da muscolo o fascia, Braccio e gomito	86.65.15↔	Piccolo eteroinnesto di cute nella parete toracica e nel dorso
83.82.43↔	Innesto di altro lembo con anastomosi microvascolare da muscolo o fascia, Avambraccio	86.65.16↔	Piccolo eteroinnesto di cute nella regione addominale
83.82.44↔	Innesto di altro lembo con anastomosi microvascolare da muscolo o fascia, Parete toracica, addome e dorso	86.65.17↔	Piccolo eteroinnesto di cute nelle estremità inferiore
		86.65.19↔	Piccolo eteroinnesto di cute in altra sede
		86.65.20↔	Ampio eteroinnesto di cute nel capo
		86.65.21↔	Ampio eteroinnesto di cute nel collo
		86.65.22↔	Ampio eteroinnesto di cute nella spalla e nel braccio
		86.65.23↔	Ampio eteroinnesto di cute nell'avambraccio
		86.65.24↔	Ampio eteroinnesto di cute nella mano
		86.65.25↔	Ampio eteroinnesto di cute nella parete toracica e nel dorso
		86.65.26↔	Ampio eteroinnesto di cute nella regione addominale
		86.65.27↔	Ampio eteroinnesto di cute nelle estremità inferiore
		86.65.29↔	Ampio eteroinnesto di cute in altra sede
		86.65.30↔	Innesto di cute suina
		86.65.40↔	Sostituzione permanente di pelle con materiale di sostituzione di derma-epidermide a due strati

86.65.99↔	Eteroinnesto di cute, altro	86.73.40↔	Trasferimento di lembo regionale pedunculato o di lembo a distanza pedunculato sulla mano
86.66.00↔	Omoinnesto di cute, NAS	86.73.80↔	Interventi plastici combinati su pelle e tessuto sottocutaneo della mano
86.66.10↔	Piccolo omoinnesto di cute nel capo	86.73.99↔	Trasferimento di altro lembo pedunculato o libero sulla mano, altro
86.66.11↔	Piccolo omoinnesto di cute nel collo	86.75.00↔	Revisione di lembo pedunculato o libero, NAS
86.66.12↔	Piccolo omoinnesto di cute nella spalla e nel braccio	86.75.10↔	Revisione di lembo pedunculato o libero o di innesto cutaneo libero del capo
86.66.13↔	Piccolo omoinnesto di cute nell'avambraccio	86.75.11↔	Revisione di lembo pedunculato o libero o di innesto cutaneo libero del collo
86.66.14↔	Piccolo omoinnesto di cute nella mano	86.75.12↔	Revisione di lembo pedunculato o libero o di innesto cutaneo libero di spalla e braccio
86.66.15↔	Piccolo omoinnesto di cute nella parete toracica e nel dorso	86.75.13↔	Revisione di lembo pedunculato o libero o di innesto cutaneo libero dell'avambraccio
86.66.16↔	Piccolo omoinnesto di cute nella regione addominale	86.75.14↔	Revisione di lembo pedunculato o libero o di innesto cutaneo libero della mano
86.66.17↔	Piccolo omoinnesto di cute nelle estremità inferiori	86.75.15↔	Revisione di lembo pedunculato o libero o di innesto cutaneo libero della parete toracica e del dorso
86.66.19↔	Piccolo omoinnesto di cute in altra sede	86.75.16↔	Revisione di lembo pedunculato o libero o di innesto cutaneo libero della regione addominale
86.66.20↔	Ampio omoinnesto di cute nel capo	86.75.17↔	Revisione di lembo pedunculato o libero o di innesto cutaneo libero delle estremità inferiori
86.66.21↔	Ampio omoinnesto di cute nel collo	86.75.19↔	Revisione di lembo pedunculato o libero o di innesto cutaneo libero in altra sede
86.66.22↔	Ampio omoinnesto di cute nella spalla e nel braccio	86.75.99↔	Revisione di lembo pedunculato o libero, altro
86.66.23↔	Ampio omoinnesto di cute nell'avambraccio	86.85.00↔	Correzione di sindattilia, NAS
86.66.24↔	Ampio omoinnesto di cute nella mano	86.85.30↔	Separazione di sindattilia completa con plastica di avanzamento, plastica apicale o ricostruzione dei legamenti collaterali, della mano
86.66.25↔	Ampio omoinnesto di cute nella parete toracica e nel dorso	86.85.40↔	Separazione di sindattilia completa con plastica di avanzamento, plastica apicale o ricostruzione dei legamenti collaterali, del piede
86.66.26↔	Ampio omoinnesto di cute nella regione addominale	86.85.50↔	Asportazione di strutture doppie in caso di sindattilia o polidattilia con ricostruzione articolare, della mano
86.66.27↔	Ampio omoinnesto di cute nelle estremità inferiori	86.85.60↔	Asportazione di strutture doppie in caso di sindattilia o polidattilia con ricostruzione articolare, del piede
86.66.29↔	Ampio omoinnesto di cute in altra sede	86.85.70↔	Correzione di polisindattilia mediante fusione di elementi doppi, della mano
86.66.99↔	Omoinnesto di cute, altro	86.85.80↔	Correzione di polisindattilia mediante fusione di elementi doppi, del piede
86.67.00↔	Innesto cutaneo rigenerativo, NAS	86.85.99↔	Correzione di sindattilia, altro
86.67.10↔	Piccolo innesto cutaneo rigenerativo temporaneo nel capo	86.88.00↔	Altra copertura (temporanea) dei tessuti molli, NAS
86.67.11↔	Piccolo innesto cutaneo rigenerativo temporaneo nel collo	86.88.10↔	Piccola copertura dei tessuti molli del capo con cheratinociti coltivati
86.67.12↔	Piccolo innesto cutaneo rigenerativo temporaneo nella spalla e nel braccio	86.88.11↔	Piccola copertura dei tessuti molli del collo con cheratinociti coltivati
86.67.13↔	Piccolo innesto cutaneo rigenerativo temporaneo nell'avambraccio	86.88.12↔	Piccola copertura dei tessuti molli di spalla e braccio con cheratinociti coltivati
86.67.14↔	Piccolo innesto cutaneo rigenerativo temporaneo nella mano	86.88.13↔	Piccola copertura dei tessuti molli dell'avambraccio con cheratinociti coltivati
86.67.15↔	Piccolo innesto cutaneo rigenerativo temporaneo nella parete toracica e nel dorso	86.88.14↔	Piccola copertura dei tessuti molli della mano con cheratinociti coltivati
86.67.16↔	Piccolo innesto cutaneo rigenerativo temporaneo nella regione addominale	86.88.15↔	Piccola copertura dei tessuti molli della parete toracica e del dorso con cheratinociti coltivati
86.67.17↔	Piccolo innesto cutaneo rigenerativo temporaneo nelle estremità inferiori	86.88.16↔	Piccola copertura dei tessuti molli della regione addominale con cheratinociti coltivati
86.67.19↔	Piccolo innesto cutaneo rigenerativo temporaneo in altra sede	86.88.17↔	Piccola copertura dei tessuti molli delle estremità inferiori con cheratinociti coltivati
86.67.20↔	Ampio innesto cutaneo rigenerativo temporaneo nel capo	86.88.19↔	Piccola copertura dei tessuti molli di altra sede con cheratinociti coltivati
86.67.21↔	Ampio innesto cutaneo rigenerativo temporaneo nel collo	86.88.20↔	Piccola copertura temporanea dei tessuti molli del capo mediante combinazione di varie procedure
86.67.22↔	Ampio innesto cutaneo rigenerativo temporaneo nella spalla e nel braccio	86.88.21↔	Piccola copertura temporanea dei tessuti molli del collo mediante combinazione di varie procedure
86.67.23↔	Ampio innesto cutaneo rigenerativo temporaneo nell'avambraccio	86.88.22↔	Piccola copertura temporanea dei tessuti molli di spalla e braccio mediante combinazione di varie procedure
86.67.24↔	Ampio innesto cutaneo rigenerativo temporaneo nella mano	86.88.23↔	Piccola copertura temporanea dei tessuti molli dell'avambraccio mediante combinazione di varie procedure
86.67.25↔	Ampio innesto cutaneo rigenerativo temporaneo nella parete toracica e nel dorso	86.88.24↔	Piccola copertura temporanea dei tessuti molli della mano mediante combinazione di varie procedure
86.67.26↔	Ampio innesto cutaneo rigenerativo temporaneo nella regione addominale	86.88.25↔	Piccola copertura temporanea dei tessuti molli della parete toracica e del dorso mediante combinazione di varie procedure
86.67.27↔	Ampio innesto cutaneo rigenerativo temporaneo nelle estremità inferiori		
86.67.29↔	Ampio innesto cutaneo rigenerativo temporaneo in altra sede		
86.67.30↔	Sostituzione permanente di pelle con materiale di sostituzione dell'epidermide		
86.67.31↔	Sostituzione permanente di pelle con materiale di sostituzione del derma		
86.67.99↔	Innesto cutaneo rigenerativo, altro		
86.70↔	Innesti pedunculati o a lembo, NAS		
86.72↔	Avanzamento di lembo pedunculato		
86.73.00↔	Trasferimento di lembo pedunculato o libero sulla mano, NAS		
86.73.10↔	Piccola plastica di allungamento sulla mano		
86.73.11↔	Piccola plastica di avanzamento e rotazione sulla mano		
86.73.12↔	Piccola plastica di trasposizione sulla mano		
86.73.13↔	Piccola plastica con lembo a isola sulla mano		
86.73.14↔	Piccola plastica a Z sulla mano		
86.73.20↔	Ampia plastica di allungamento sulla mano		
86.73.21↔	Ampia plastica di avanzamento e rotazione sulla mano		
86.73.22↔	Ampia plastica di trasposizione sulla mano		
86.73.23↔	Ampia plastica con lembo a isola sulla mano		
86.73.24↔	Ampia plastica a Z sulla mano		
86.73.29↔	Altra plastica con lembo locale sulla mano		
86.73.30↔	Trasferimento di lembo libero con anastomosi microvascolare sulla mano		

86.88.26↔	Piccola copertura temporanea dei tessuti molli della regione addominale mediante combinazione di varie procedure	86.88.90↔	Altra copertura temporanea dei tessuti molli del capo
86.88.27↔	Piccola copertura temporanea dei tessuti molli delle estremità inferiore mediante combinazione di varie procedure	86.88.91↔	Altra copertura temporanea dei tessuti molli del collo
86.88.29↔	Piccola copertura temporanea dei tessuti molli di altra sede mediante combinazione di varie procedure	86.88.92↔	Altra copertura temporanea dei tessuti molli di spalla e braccio
86.88.30↔	Ampia copertura dei tessuti molli di altre parti del capo con cheratinociti coltivati	86.88.93↔	Altra copertura temporanea dei tessuti molli dell'avambraccio
86.88.31↔	Ampia copertura dei tessuti molli del collo con cheratinociti coltivati	86.88.94↔	Altra copertura temporanea dei tessuti molli della mano
86.88.32↔	Ampia copertura dei tessuti molli di spalla e braccio con cheratinociti coltivati	86.88.95↔	Altra copertura temporanea dei tessuti molli della parete toracica e del dorso
86.88.33↔	Ampia copertura dei tessuti molli dell'avambraccio con cheratinociti coltivati	86.88.96↔	Altra copertura temporanea dei tessuti molli della regione addominale
86.88.34↔	Ampia copertura dei tessuti molli della mano con cheratinociti coltivati	86.88.97↔	Altra copertura temporanea dei tessuti molli delle estremità inferiore
86.88.35↔	Ampia copertura dei tessuti molli della parete toracica e del dorso con cheratinociti coltivati	86.88.99↔	Altra copertura temporanea dei tessuti molli, altro
86.88.36↔	Ampia copertura dei tessuti molli della regione addominale con cheratinociti coltivati	86.89.00↔	Altra riparazione o ricostruzione di cute e tessuto sottocutaneo, NAS
86.88.37↔	Ampia copertura dei tessuti molli delle estremità inferiore con cheratinociti coltivati	86.89.10↔	Distacco del peduncolo dopo plastica cutanea del capo
86.88.39↔	Ampia copertura dei tessuti molli di altra sede con cheratinociti coltivati	86.89.11↔	Distacco del peduncolo dopo plastica cutanea del collo
86.88.40↔	Ampia copertura temporanea dei tessuti molli di altre parti del capo mediante combinazione di varie procedure	86.89.12↔	Distacco del peduncolo dopo plastica cutanea di spalla e ascella
86.88.41↔	Ampia copertura temporanea dei tessuti molli del collo mediante combinazione di varie procedure	86.89.13↔	Distacco del peduncolo dopo plastica cutanea di braccio e gomito
86.88.42↔	Ampia copertura temporanea dei tessuti molli di spalla e braccio mediante combinazione di varie procedure	86.89.14↔	Distacco del peduncolo dopo plastica cutanea dell'avambraccio
86.88.43↔	Ampia copertura temporanea dei tessuti molli dell'avambraccio mediante combinazione di varie procedure	86.89.15↔	Distacco del peduncolo dopo plastica cutanea della mano
86.88.44↔	Ampia copertura temporanea dei tessuti molli della mano mediante combinazione di varie procedure	86.89.16↔	Distacco del peduncolo dopo plastica cutanea di parete toracica, addome e dorso
86.88.45↔	Ampia copertura temporanea dei tessuti molli della parete toracica e del dorso mediante combinazione di varie procedure	86.89.17↔	Distacco del peduncolo dopo plastica cutanea della regione inguinale e genitale
86.88.46↔	Ampia copertura temporanea dei tessuti molli della regione addominale mediante combinazione di varie procedure	86.89.18↔	Distacco del peduncolo dopo plastica cutanea delle natiche
86.88.47↔	Ampia copertura temporanea dei tessuti molli delle estremità inferiore mediante combinazione di varie procedure	86.89.19↔	Distacco del peduncolo dopo plastica cutanea in altra sede
86.88.49↔	Ampia copertura temporanea dei tessuti molli di altra sede mediante combinazione di varie procedure	86.89.1a↔	Distacco del peduncolo dopo plastica cutanea di coscia e ginocchio
		86.89.1b↔	Distacco del peduncolo dopo plastica cutanea di gamba e piede
		86.89.80↔	Revisione di plastica cutanea del capo
		86.89.84↔	Revisione di plastica cutanea dell'avambraccio
		86.89.85↔	Revisione di plastica cutanea della mano
		86.89.87↔	Revisione di plastica cutanea della regione inguinale e genitale e delle natiche
		86.89.88↔	Revisione di plastica cutanea delle estremità inferiore
		86.89.89↔	Revisione di plastica cutanea in altra sede
		86.89.99↔	Altra riparazione o ricostruzione di cute e tessuto sottocutaneo, altro

Procedura I32-10

81.71.10↔	Impianto di altra endoprotesi delle articolazioni delle dita della mano	81.97.16↔	Revisione e sostituzione di endoprotesi dell'articolazione della base del pollice
81.71.99↔	Artroplastica della articolazione metacarpofalangea e interfalangea con impianto, altro	81.97.17↔	Revisione e sostituzione di altra endoprotesi delle articolazioni delle dita delle mani
81.97.15↔	Revisione e sostituzione di endoprotesi del polso		

Procedura I32-11

80.23.00↔	Artroscopia del polso, NAS	80.23.99↔	Artroscopia del polso, altro
80.23.10↔	Artroscopia diagnostica del polso	80.24↔	Artroscopia della mano e delle dita della mano
80.23.20↔	Riduzione assistita artroscopicamente di frattura del polso		

ADRG I33

Ricostruzione di deformità delle estremità

Diagnosi principale nella tabella I33-1 e Procedura nella tabella I33-2 e Procedura nella tabella I33-3

DRG I33Z

Ricostruzione di deformità delle estremità

Diagnosi principale I33-1

M21.00	Valgismo non classificato altrove: Localizzazioni multiple	M21.04	Valgismo non classificato altrove: mano
M21.01	Valgismo non classificato altrove: area spalla	M21.05	Valgismo non classificato altrove: coscia
M21.02	Valgismo non classificato altrove: braccio	M21.06	Valgismo non classificato altrove: gamba
M21.03	Valgismo non classificato altrove: avambraccio	M21.07	Valgismo non classificato altrove: caviglia e piede

M21.08	Valgismo non classificato altrove: Altre localizzazioni	M21.83	Altre deformità acquisite degli arti specificate: avambraccio
M21.09	Valgismo non classificato altrove: Localizzazione non precisata	M21.84	Altre deformità acquisite degli arti specificate: mano
M21.10	Varismo non classificato altrove: Localizzazioni multiple	M21.85	Altre deformità acquisite degli arti specificate: coscia
M21.11	Varismo non classificato altrove: area spalla	M21.86	Altre deformità acquisite degli arti specificate: gamba
M21.12	Varismo non classificato altrove: braccio	M21.87	Altre deformità acquisite degli arti specificate: caviglia e piede
M21.13	Varismo non classificato altrove: avambraccio	M21.89	Altre deformità acquisite degli arti specificate: Localizzazione non precisata
M21.14	Varismo non classificato altrove: mano	Q71.0	Assenza completa dell' arto(i) superiore(i)
M21.15	Varismo non classificato altrove: coscia	Q71.1	Assenza completa del braccio e dell' avambraccio con presenza di mano
M21.16	Varismo non classificato altrove: gamba	Q71.2	Assenza sia dell' avambraccio che della mano
M21.17	Varismo non classificato altrove: caviglia e piede	Q71.3	Assenza di mano o dito(a)
M21.18	Varismo non classificato altrove: Altre localizzazioni	Q71.4	Raccorciamento longitudinale congenito del radio
M21.19	Varismo non classificato altrove: Localizzazione non precisata	Q71.5	Raccorciamento congenito longitudinale dell'ulna
M21.20	Deformità in flessione: Localizzazioni multiple	Q71.6	Bidattilia [Mano a chele di aragosta]
M21.21	Deformità in flessione: area spalla	Q71.8	Altre malformazioni per difetto, dell' arto(i) superiore(i)
M21.22	Deformità in flessione: braccio	Q71.9	Malformazione per difetto dell'arto superiore non specificata
M21.23	Deformità in flessione: avambraccio	Q72.0	Assenza completa dell'arto(i) inferiore(i)
M21.24	Deformità in flessione: mano	Q72.1	Assenza della coscia e della gamba con piede presente
M21.25	Deformità in flessione: coscia	Q72.2	Assenza di gamba e piede
M21.26	Deformità in flessione: gamba	Q72.3	Assenza di piede o dito(a)
M21.27	Deformità in flessione: caviglia e piede	Q72.4	Raccorciamento longitudinale congenito del femore
M21.28	Deformità in flessione: Altre localizzazioni	Q72.5	Raccorciamento congenito longitudinale della tibia
M21.29	Deformità in flessione: Localizzazione non precisata	Q72.6	Raccorciamento congenito longitudinale della fibula
M21.60	Altre deformità della caviglia e del piede: Localizzazioni multiple	Q72.7	Piede bifido
M21.67	Altre deformità della caviglia e del piede: caviglia e piede	Q72.8	Altre malformazioni per difetto dell' arto(i) inferiore(i)
M21.70	Lunghezza ineguale di arti (acquisita): Localizzazioni multiple	Q72.9	Malformazione per difetto dell' arto inferiore non specificata
M21.71	Lunghezza ineguale di arti (acquisita): area spalla	Q73.0	Assenza di arto(i) non specificato(i)
M21.72	Lunghezza ineguale di arti (acquisita): braccio	Q73.1	Focomelia, arto(i) non specificato(i)
M21.73	Lunghezza ineguale di arti (acquisita): avambraccio	Q73.8	Altre deformazioni per difetto di arto(i) non specificate
M21.74	Lunghezza ineguale di arti (acquisita): mano	Q74.0	Altre malformazioni congenite dell'arto(i) superiore(i), compreso il cingolo scapolare
M21.75	Lunghezza ineguale di arti (acquisita): coscia	Q74.1	Malformazione congenita del ginocchio
M21.76	Lunghezza ineguale di arti (acquisita): gamba	Q74.2	Altre malformazioni congenite dell'arto(i) inferiore(i), compreso il cingolo pelvico
M21.77	Lunghezza ineguale di arti (acquisita): caviglia e piede	Q74.3	Artrogriposi multipla congenita
M21.79	Lunghezza ineguale di arti (acquisita): Localizzazione non precisata	Q74.8	Altre malformazioni congenite specificate di arto(i)
M21.80	Altre deformità acquisite degli arti specificate: Localizzazioni multiple	Q74.9	Malformazione congenita di arto(i) non specificata
M21.81	Altre deformità acquisite degli arti specificate: area spalla		
M21.82	Altre deformità acquisite degli arti specificate: braccio		

Procedura I33-2

77.20↔	Osteotomia cuneiforme in sede non specificata	77.33.00↔	Altra sezione del radio e dell'ulna, NAS
77.22↔	Osteotomia cuneiforme dell'omero	77.33.10↔	Corticotomia del radio e dell'ulna per osteogenesi distrazionale
77.23↔	Osteotomia cuneiforme del radio e dell'ulna	77.33.20↔	Altra sezione del radio e dell'ulna, Sezione dell'ulna (corpo e distale)
77.24↔	Osteotomia cuneiforme del carpo e del metacarpo	77.33.99↔	Altra sezione del radio e dell'ulna, altro
77.25.00↔	Osteotomia cuneiforme del femore, NAS	77.34.00↔	Altra sezione del carpo e metacarpo, NAS
77.25.10↔	Osteotomia cuneiforme del collo femorale	77.34.10↔	Osteotomia (de)rotativa del carpo e metacarpo
77.25.20↔	Osteotomia cuneiforme del resto del femore	77.34.11↔	Osteotomia complessa (pluridimensionale) del carpo e metacarpo
77.25.99↔	Osteotomia cuneiforme del femore, altro	77.34.99↔	Altra sezione del carpo e metacarpo, altro
77.27.00↔	Osteotomia cuneiforme della tibia e fibula, NAS	77.35.00↔	Altra sezione del femore, NAS
77.27.10↔	Osteotomia cuneiforme della tibia	77.35.10↔	Osteotomia (de)rotativa del collo femorale
77.27.20↔	Osteotomia cuneiforme della fibula	77.35.11↔	Corticotomia del collo femorale per osteogenesi distrazionale
77.27.99↔	Osteotomia cuneiforme della tibia e fibula, altro	77.35.12↔	Osteotomia complessa (pluridimensionale) (con correzione assiale) del collo femorale
77.28.00↔	Osteotomia cuneiforme del tarso e metatarso, NAS	77.35.19↔	Altra sezione del collo femorale
77.28.10↔	Osteotomia cuneiforme del talo	77.35.20↔	Osteotomia (de)rotativa di altre parti del femore
77.28.20↔	Osteotomia cuneiforme del calcagno	77.35.21↔	Corticotomia per osteogenesi distrazionale di altre parti del femore
77.28.30↔	Osteotomia cuneiforme di altre ossa tarsali	77.35.22↔	Osteotomia complessa (pluridimensionale) (con correzione assiale) di altre parti del femore
77.28.40↔	Osteotomia cuneiforme del metatarso	77.35.23↔	Altra sezione di altre parti del femore
77.28.99↔	Osteotomia cuneiforme del tarso e metatarso, altro	77.35.99↔	Altra sezione del femore, altro
77.29.10↔	Osteotomia cuneiforme di falangi delle mani	77.37.00↔	Altra sezione della tibia e fibula, NAS
77.29.20↔	Osteotomia cuneiforme delle vertebre	77.37.10↔	Osteotomia (de)rotativa della tibia
77.29.40↔	Osteotomia cuneiforme di falangi dei piedi	77.37.11↔	Osteotomia (de)rotativa valgizzante o varizzante della tibia
77.30↔	Altra sezione dell'osso, sede non specificata	77.37.12↔	Corticotomia per osteogenesi distrazionale della tibia
77.31.00↔	Altra sezione della scapola, della clavicola, delle coste e dello sterno, NAS	77.37.13↔	Osteotomia complessa (pluridimensionale) (con correzione assiale) della tibia
77.31.10↔	Altra sezione della scapola	77.37.19↔	Altra sezione della tibia
77.31.11↔	Altra sezione della clavicola		
77.31.99↔	Altra sezione della scapola, della clavicola, delle coste e dello sterno, altro		
77.32.10↔	Corticotomia dell'omero per osteogenesi distrazionale		

77.37.20↔	Osteotomia (de)rotativa della fibula	78.28.12↔	Epifisiolisi terapeutica di tarso e metatarso
77.37.21↔	Corticotomia per osteogenesi distrazionale della fibula	78.28.20↔	Altro accorciamento del calcagno
77.37.22↔	Osteotomia complessa (pluridimensionale) (con correzione assiale) della fibula	78.28.21↔	Altro accorciamento di altre ossa tarsali
77.37.29↔	Altra sezione della fibula	78.28.22↔	Altro accorciamento del metatarso
77.37.99↔	Altra sezione della tibia e fibula, altro	78.28.99↔	Accorciamento di tarso e metatarso, altro
77.38.00↔	Altra sezione del tarso e metatarso, NAS	78.29.10↔	Epifisiodesi temporanea di falangi delle mani
77.38.10↔	Osteotomia (de)rotativa del tarso	78.29.11↔	Epifisiodesi permanente di falangi delle mani
77.38.11↔	Corticotomia per osteogenesi distrazionale del tarso	78.29.12↔	Epifisiolisi terapeutica di falangi delle mani
77.38.12↔	Osteotomia complessa (pluridimensionale) (con correzione assiale) del tarso	78.29.19↔	Altro accorciamento di falangi delle mani
77.38.19↔	Altra sezione del tarso	78.29.40↔	Epifisiodesi temporanea di falangi dei piedi
77.38.29↔	Altra sezione del metatarso	78.29.41↔	Epifisiodesi permanente di falangi dei piedi
77.38.99↔	Altra sezione del tarso e metatarso, altro	78.29.42↔	Epifisiolisi terapeutica di falangi dei piedi
77.39.00↔	Altra sezione di altre ossa specificate, escluse quelle facciali, NAS	78.29.49↔	Altro accorciamento di falangi dei piedi
77.39.10↔	Osteotomia (de)rotativa di falangi delle mani	78.29.99↔	Accorciamento di altre ossa specificate, escluse quelle facciali, altro
77.39.40↔	Osteotomia correttiva di falangi dei piedi	78.30↔	Allungamento delle ossa degli arti in sede non specificata
77.39.49↔	Altra sezione di falangi dei piedi	78.31↔	Allungamento di scapola e clavicola
78.20↔	Accorciamento delle ossa degli arti in sede non specificata	78.32↔	Allungamento dell'omero
78.22.00↔	Accorciamento dell'omero, NAS	78.33↔	Allungamento di radio e ulna
78.22.10↔	Epifisiodesi temporanea dell'omero	78.34↔	Allungamento di carpo e metacarpo
78.22.11↔	Epifisiodesi permanente dell'omero	78.35.00↔	Allungamento del femore, NAS
78.22.12↔	Epifisiolisi terapeutica dell'omero	78.35.10↔	Allungamento del collo femorale
78.22.99↔	Accorciamento dell'omero, altro	78.35.19↔	Allungamento di altre parti del femore
78.23.00↔	Accorciamento di radio e ulna, NAS	78.35.99↔	Allungamento del femore, altro
78.23.10↔	Epifisiodesi temporanea di radio e ulna	78.37↔	Allungamento di tibia e fibula
78.23.11↔	Epifisiolisi terapeutica di radio e ulna	78.38.00↔	Allungamento di tarso e metatarso, NAS
78.23.12↔	Epifisiolisi terapeutica di radio e ulna	78.38.10↔	Allungamento del calcagno
78.23.99↔	Accorciamento di radio e ulna, altro	78.38.19↔	Allungamento di altre ossa tarsali
78.24.00↔	Accorciamento di carpo e metacarpo, NAS	78.38.20↔	Allungamento del metatarso
78.24.10↔	Epifisiodesi temporanea di carpo e metacarpo	78.38.99↔	Allungamento di tarso e metatarso, altro
78.24.11↔	Epifisiodesi permanente di carpo e metacarpo	78.39.00↔	Allungamento di altre ossa specificate, escluse quelle facciali, NAS
78.24.12↔	Epifisiolisi terapeutica di carpo e metacarpo	78.39.10↔	Allungamento di falangi delle mani
78.24.99↔	Accorciamento di carpo e metacarpo, altro	78.39.30↔	Allungamento di falangi dei piedi
78.25.00↔	Accorciamento del femore, NAS	78.39.99↔	Allungamento di altre ossa specificate, escluse quelle facciali, altro
78.25.10↔	Epifisiodesi temporanea del collo femorale	78.40↔	Altri interventi di riparazione o plastica su osso in sede non specificata
78.25.11↔	Epifisiodesi permanente del collo femorale	78.41.00↔	Altri interventi di riparazione o plastica su scapola, clavicola, coste e sterno, NAS
78.25.12↔	Epifisiolisi terapeutica del collo femorale	78.41.10↔	Altri interventi di riparazione o plastica su scapola e clavicola
78.25.19↔	Altro accorciamento del collo femorale	78.41.20↔	Altri interventi di riparazione o plastica su coste e sterno
78.25.20↔	Epifisiodesi temporanea di altre parti del femore	78.41.30↔	Altri interventi di riparazione o plastica su scapola, clavicola, coste e sterno, Impianto di protesi verticali espandibili in titanio (VEPTR)
78.25.21↔	Epifisiodesi permanente di altre parti del femore	78.42↔	Altri interventi di riparazione o plastica sull'omero
78.25.22↔	Epifisiolisi terapeutica di altre parti del femore	78.43↔	Altri interventi di riparazione o plastica su radio e ulna
78.25.99↔	Accorciamento del femore, altro	78.44↔	Altri interventi di riparazione o plastica su carpo e metacarpo
78.27.00↔	Accorciamento di tibia e fibula, NAS	78.45↔	Altri interventi di riparazione o plastica sul femore
78.27.10↔	Epifisiodesi temporanea della tibia	78.47.00↔	Altri interventi di riparazione o plastica su tibia e fibula, NAS
78.27.11↔	Epifisiodesi permanente della tibia	78.47.10↔	Altri interventi di riparazione o plastica sulla tibia
78.27.12↔	Epifisiolisi terapeutica della tibia	78.47.20↔	Altri interventi di riparazione o plastica sulla fibula
78.27.19↔	Altro accorciamento della tibia	78.47.99↔	Altri interventi di riparazione o plastica su tibia e fibula, altro
78.27.20↔	Epifisiodesi temporanea della fibula	78.48↔	Altri interventi di riparazione o plastica su tarso e metatarso
78.27.21↔	Epifisiodesi permanente della fibula	78.49.11↔	Altri interventi di riparazione o plastica su falangi delle mani
78.27.22↔	Epifisiolisi terapeutica della fibula	78.49.12↔	Altri interventi di riparazione o plastica sulle ossa pelviche
78.27.29↔	Altro accorciamento della fibula	78.49.13↔	Altri interventi di riparazione o plastica su falangi dei piedi
78.27.99↔	Accorciamento di tibia e fibula, altro		
78.28.00↔	Accorciamento di tarso e metatarso, NAS		
78.28.10↔	Epifisiodesi temporanea di tarso e metatarso		
78.28.11↔	Epifisiodesi permanente di tarso e metatarso		

Procedura I33-3

78.10↔	Applicazione di fissatore esterno in sede non specificata	84.72↔	Applicazione di dispositivo di fissazione esterna, sistema ad anello
84.71↔	Applicazione di dispositivo di fissazione esterna, unidimensionale		

ADRG I34**Trattamento riabilitativo precoce geriatrico complesso con procedura OR specifica per malattie e disturbi del sistema muscoloscheletrico e tessuto connettivo**

Trattamento riabilitativo precoce geriatrico complesso e (Certe procedure OR o almeno una Procedura nella tabella I34-1)

DRG I34Z**Trattamento riabilitativo precoce geriatrico complesso con procedura OR specifica per malattie e disturbi del sistema muscoloscheletrico e tessuto connettivo****Procedura I34-1**

- | | | | |
|-----------|---|-----------|--|
| 78.01.10↔ | Innesto osseo della scapola e della clavicola, con peduncolo vascolare e anastomosi microvascolare | 86.73.23↔ | Ampia plastica con lembo a isola sulla mano |
| 78.09.90↔ | Innesto osseo di altre ossa specificate, escluse quelle facciali, con peduncolo vascolare e anastomosi microvascolare | 86.73.24↔ | Ampia plastica a Z sulla mano |
| 83.43.12↔ | Prelievo di altro lembo da muscolo o fascia con anastomosi microvascolare | 86.73.29↔ | Altra plastica con lembo locale sulla mano |
| 83.82.40↔ | Innesto di altro lembo con anastomosi microvascolare da muscolo o fascia, Testa e collo | 86.73.30↔ | Trasferimento di lembo libero con anastomosi microvascolare sulla mano |
| 83.82.41↔ | Innesto di altro lembo con anastomosi microvascolare da muscolo o fascia, Spalla e ascella | 86.73.40↔ | Trasferimento di lembo regionale pedunculato o di lembo a distanza pedunculato sulla mano |
| 83.82.42↔ | Innesto di altro lembo con anastomosi microvascolare da muscolo o fascia, Braccio e gomito | 86.73.80↔ | Interventi plastici combinati su pelle e tessuto sottocutaneo della mano |
| 83.82.43↔ | Innesto di altro lembo con anastomosi microvascolare da muscolo o fascia, Avambraccio | 86.73.99↔ | Trasferimento di altro lembo pedunculato o libero sulla mano, altro |
| 83.82.44↔ | Innesto di altro lembo con anastomosi microvascolare da muscolo o fascia, Parete toracica, addome e dorso | 86.78.10↔ | Trasferimento di lembo libero con anastomosi microvascolare sul capo (eccetto labbra e bocca) |
| 83.82.45↔ | Innesto di altro lembo con anastomosi microvascolare da muscolo o fascia, Regione inguinale e genitale e natiche | 86.78.11↔ | Trasferimento di lembo libero con anastomosi microvascolare sul collo |
| 83.82.46↔ | Innesto di altro lembo con anastomosi microvascolare da muscolo o fascia, Estremità inferiore | 86.78.12↔ | Trasferimento di lembo libero con anastomosi microvascolare su spalla e braccio |
| 83.82.47↔ | Innesto di altro lembo con anastomosi microvascolare da muscolo o fascia, Altra localizzazione | 86.78.13↔ | Trasferimento di lembo libero con anastomosi microvascolare sull'avambraccio |
| 86.73.00↔ | Trasferimento di lembo pedunculato o libero sulla mano, NAS | 86.78.14↔ | Trasferimento di lembo libero con anastomosi microvascolare su parete toracica e dorso |
| 86.73.10↔ | Piccola plastica di allungamento sulla mano | 86.78.15↔ | Trasferimento di lembo libero con anastomosi microvascolare sulla regione addominale |
| 86.73.11↔ | Piccola plastica di avanzamento e rotazione sulla mano | 86.78.16↔ | Trasferimento di lembo libero con anastomosi microvascolare sulla regione inguinale e genitale |
| 86.73.12↔ | Piccola plastica di trasposizione sulla mano | 86.78.17↔ | Trasferimento di lembo libero con anastomosi microvascolare sulle natiche |
| 86.73.13↔ | Piccola plastica con lembo a isola sulla mano | 86.78.18↔ | Trasferimento di lembo libero con anastomosi microvascolare sulle estremità inferiore |
| 86.73.14↔ | Piccola plastica a Z sulla mano | 86.78.19↔ | Trasferimento di lembo libero con anastomosi microvascolare in altra sede |
| 86.73.20↔ | Ampia plastica di allungamento sulla mano | | |
| 86.73.21↔ | Ampia plastica di avanzamento e rotazione sulla mano | | |
| 86.73.22↔ | Ampia plastica di trasposizione sulla mano | | |

ADRG I36**Impianto bilaterale di protesi di anca o ginocchio**

Almeno due Procedure nella tabella I36-1 o almeno una Beidseitige Prozedur nella tabella I36-2

DRG I36Z**Impianto bilaterale di protesi di anca o ginocchio****Procedura I36-1**

- | | | | |
|-----------|--|-----------|---|
| 81.51.00↔ | Sostituzione totale dell'anca, NAS | 81.54.00↔ | Sostituzione totale del ginocchio, NAS |
| 81.51.10↔ | Sostituzione totale dell'anca, protesi speciale | 81.54.10↔ | Protesi a slitta unicondylare del ginocchio |
| 81.51.99↔ | Sostituzione totale dell'anca, altro | 81.54.11↔ | Protesi di superficie bicondylare del ginocchio |
| 81.52.00↔ | Sostituzione parziale dell'anca, NAS | 81.54.12↔ | Endoprotesi a cerniera del ginocchio |
| 81.52.10↔ | Sostituzione parziale dell'anca, Protesi della testa femorale e protesi biarticolata | 81.54.13↔ | Sostituzione della rotula del ginocchio |
| 81.52.11↔ | Sostituzione parziale dell'anca, Coppa di sostegno e protesi acetabolare snap-fit | 81.54.14↔ | Protesi speciale del ginocchio |
| 81.52.99↔ | Sostituzione parziale dell'anca, altro | 81.54.99↔ | Sostituzione totale del ginocchio, altro |

Procedura I36-2

- | | | | |
|-----------|---|-----------|--|
| 81.51.00↔ | Sostituzione totale dell'anca, NAS | 81.52.10↔ | Sostituzione parziale dell'anca, Protesi della testa femorale e protesi biarticolata |
| 81.51.10↔ | Sostituzione totale dell'anca, protesi speciale | 81.52.11↔ | Sostituzione parziale dell'anca, Coppa di sostegno e protesi acetabolare snap-fit |
| 81.51.99↔ | Sostituzione totale dell'anca, altro | 81.52.99↔ | Sostituzione parziale dell'anca, altro |
| 81.52.00↔ | Sostituzione parziale dell'anca, NAS | | |

81.54.00↔	Sostituzione totale del ginocchio, NAS	81.54.13↔	Sostituzione della rotula del ginocchio
81.54.10↔	Protesi a slitta unicondylare del ginocchio	81.54.14↔	Protesi speciale del ginocchio
81.54.11↔	Protesi di superficie bicondylare del ginocchio	81.54.99↔	Sostituzione totale del ginocchio, altro
81.54.12↔	Endoprotesi a cerniera del ginocchio		

ADRG I40**Riabilitazione precoce per malattie e disturbi del sistema muscoloscheletrico e tessuto connettivo**

Trattamento riabilitativo precoce

DRG I40Z**Riabilitazione precoce per malattie e disturbi del sistema muscoloscheletrico e tessuto connettivo****ADRG I41****Trattamento riabilitativo precoce geriatrico complesso per malattie e disturbi del sistema muscoloscheletrico e tessuto connettivo**

Trattamento riabilitativo precoce geriatrico complesso

DRG I41Z**Trattamento riabilitativo precoce geriatrico complesso per malattie e disturbi del sistema muscoloscheletrico e tessuto connettivo****ADRG I43****Impianto o sostituzione completa di endoprotesi del ginocchio**

Procedura nella tabella I43-1

DRG I43A**Impianto di endoprotesi del ginocchio con CC estremamente gravi o sostituzione completa di endoprotesi con nuovo impianto**

PCCL > 3 o Procedura nella tabella I43-2

DRG I43B**Impianto di endoprotesi del ginocchio senza CC estremamente gravi****Procedura I43-1**

00.80↔	Revisione di una protesi del ginocchio, totale (tutte le componenti)	81.54.13↔	Sostituzione della rotula del ginocchio
81.54.00↔	Sostituzione totale del ginocchio, NAS	81.54.14↔	Protesi speciale del ginocchio
81.54.10↔	Protesi a slitta unicondylare del ginocchio	81.54.99↔	Sostituzione totale del ginocchio, altro
81.54.11↔	Protesi di superficie bicondylare del ginocchio	81.55.12↔	Revisione di protesi del ginocchio e impianto di nuova endoprotesi di ginocchio
81.54.12↔	Endoprotesi a cerniera del ginocchio		

Procedura I43-2

00.80↔	Revisione di una protesi del ginocchio, totale (tutte le componenti)	81.55.12↔	Revisione di protesi del ginocchio e impianto di nuova endoprotesi di ginocchio
--------	--	-----------	---

ADRG I44**Revisione o sostituzione parziale di endoprotesi del ginocchio**

Procedura nella tabella I44-1

DRG I44Z**Revisione o sostituzione parziale di endoprotesi del ginocchio****Procedura I44-1**

00.81↔	Revisione di protesi del ginocchio, componente tibiale	81.55.10↔	Revisione di protesi del ginocchio, senza sostituzione
00.82↔	Revisione di protesi del ginocchio, componente femorale	81.55.11↔	Revisione di protesi del ginocchio e sostituzione di sostituto della rotula
00.83↔	Revisione di protesi del ginocchio, componente patellare	81.55.99↔	Revisione di protesi del ginocchio, altro
00.84↔	Revisione di protesi totale del ginocchio, calotta tibiale		
81.55.00↔	Revisione di protesi del ginocchio, NAS		

ADRG I45 **Impianto e sostituzione di protesi discale**

Procedura nella tabella I45-1

DRG I45A **Impianto e sostituzione di protesi discale, più di un segmento**

Almeno due Procedure nella tabella I45-1

DRG I45B **Impianto e sostituzione di protesi discale, meno di due segmenti****Procedura I45-1**

84.60↔	Inserzione di protesi discale, senz'altra specificazione	84.65↔	Inserzione di protesi discale totale, lombosacrale
84.61↔	Inserzione di protesi discale parziale, cervicale	84.66.10↔	Sostituzione di protesi discale artificiale, cervicale
84.62↔	Inserzione di protesi discale, senz'altra specificazione	84.68.10↔	Sostituzione di protesi discale artificiale, lombosacrale
84.63↔	Inserzione di protesi discale, toracale	84.69.10↔	Sostituzione di protesi discale artificiale
84.64↔	Inserzione di protesi discale parziale, lombosacrale		

ADRG I46 **Sostituzione di protesi dell'anca**

Procedura nella tabella I46-1

DRG I46A **Sostituzione di protesi dell'anca con CC estremamente gravi o con trapianto di osso allogenico agli arti**

PCCL > 3 o Procedura nella tabella I46-2

DRG I46B **Sostituzione di protesi dell'anca senza CC estremamente gravi, senza trapianto di osso allogenico agli arti****Procedura I46-1**

00.70↔	Revisione di una protesi dell'anca, componente acetabolare e femorale	81.53.12↔	Revisione di protesi biarticolata e impianto di endoprotesi di anca
00.71↔	Revisione di protesi dell'anca, componente acetabolare	81.53.13↔	Revisione di altra protesi dell'anca e impianto di endoprotesi di anca
00.72↔	Revisione di una protesi dell'anca, componente femorale		
81.53.11↔	Revisione di protesi d'anca di superficie e impianto di endoprotesi di anca		

Procedura I46-2

78.02.12↔	Innesto osseo dell'omero, allogenico	78.07.12↔	Innesto osseo della tibia, allogenico
78.03.12↔	Innesto osseo del radio e dell'ulna, allogenico	78.07.22↔	Innesto osseo della fibula, allogenico
78.04.12↔	Innesto osseo del carpo e del metacarpo, allogenico	78.08.12↔	Innesto osseo del tarso e del metatarso, allogenico
78.05.12↔	Innesto osseo del femore, allogenico	78.09.12↔	Innesto osseo di falangi delle mani, allogenico
78.06.12↔	Innesto osseo della rotula, allogenico		

ADRG I47 **Revisione o sostituzione dell'anca senza diagnosi complicanti, senza artrodesi, con intervento complicante o impianto o sostituzione di protesi della testa del radio**

Almeno una Procedura nella tabella I47-1

DRG I47Z **Revisione o sostituzione dell'anca senza diagnosi complicante, senza artrodesi, con intervento complicante o impianto o sostituzione di protesi della testa del radio****Procedura I47-1**

00.73↔	Revisione di protesi dell'anca, solo componente acetabolare e/o testa femorale	00.87↔	Protesi tipo Hip Resurfacing dell'anca, parziale, acetabolo
00.85↔	Protesi tipo Hip Resurfacing dell'anca, acetabolo e testa femorale	80.05.00↔	Artrotomia per rimozione di protesi dell'anca, NAS
00.86↔	Protesi tipo Hip Resurfacing dell'anca, parziale, testa femorale	80.05.10↔	Artrotomia per rimozione di protesi dell'anca, Rimozione di cupola femorale

80.05.11↔	Artrotomia per rimozione di protesi dell'anca, Rimozione di protesi acetabolare	81.52.11↔	Sostituzione parziale dell'anca, Coppa di sostegno e protesi acetabolare snap-fit
80.05.12↔	Artrotomia per rimozione di protesi dell'anca, Rimozione di coppa di sostegno e protesi acetabolare snap-fit.	81.52.99↔	Sostituzione parziale dell'anca, altro
80.05.13↔	Artrotomia per rimozione di protesi dell'anca, Rimozione di protesi della testa femorale, protesi biarticolata o protesi totale	81.53.00↔	Revisione d'endoprotesi di anca, NAS
80.05.14↔	Artrotomia per rimozione di protesi dell'anca, Rimozione di altra protesi d'anca	81.53.10↔	Revisione d'endoprotesi di anca, senza sostituzione
80.05.99↔	Artrotomia per rimozione di protesi dell'anca, altro	81.53.11↔	Revisione di protesi d'anca di superficie e impianto di endoprotesi di anca
81.51.00↔	Sostituzione totale dell'anca, NAS	81.53.12↔	Revisione di protesi biarticolata e impianto di endoprotesi di anca
81.51.10↔	Sostituzione totale dell'anca, protesi speciale	81.53.13↔	Revisione di altra protesi dell'anca e impianto di endoprotesi di anca
81.51.99↔	Sostituzione totale dell'anca, altro	81.53.99↔	Revisione d'endoprotesi di anca, altro
81.52.00↔	Sostituzione parziale dell'anca, NAS	81.85.31↔	Altra riparazione del gomito, Protesi del capitello radiale
81.52.10↔	Sostituzione parziale dell'anca, Protesi della testa femorale e protesi biarticolata	81.97.14↔	Revisione e sostituzione di protesi del capitello radiale

ADRG I50

Trapianto di tessuto / cute, eccetto che nella mano, senza procedure complicanti, senza intervento su localizzazioni multiple, senza grave lesione dei tessuti molli, senza CC estremamente gravi o gravi

Nessuna Diagnosi principale nella Tabella I50-1 e Procedura nella tabella I50-2

DRG I50Z

Trapianto di tessuto / cute, eccetto che nella mano, senza procedure complicanti, senza intervento su localizzazioni multiple, senza grave lesione dei tessuti molli, senza CC estremamente gravi o gravi

Diagnosi principale I50-1

C40.1	Tumore Maligno: Ossa corte dell'arto superiore	M18.9	Artrosi, non specificata, della prima articolazione carpometacarpica
D16.1	Tumore benigno: Ossa corte dell'arto superiore	M20.0	Deformità di uno o più dita della mano
D21.1	Tumore benigno: Connettivo ed altri tessuti molli dell'arto superiore, inclusa la spalla	M21.84	Altre deformità acquisite degli arti specificate: mano
M00.04	Artrite e poliartrite stafilococcica: mano	M21.94	Deformità acquisita di arto non specificata: mano
M00.14	Artrite e poliartrite pneumococcica: mano	M24.04	Corpo libero endoarticolare: mano
M00.24	Altre artriti e poliartriti streptococciche: mano	M24.14	Altri disturbi delle cartilagini articolari: mano
M00.84	Artrite e poliartrite da altri batteri specificati: mano	M24.34	Lussazione e sublussazione patologiche di articolazione non classificata altrove: mano
M00.94	Artrite piogenica non specificata: mano	M24.44	Lussazione e sublussazione recidivanti di articolazione: mano
M02.04	Artropatia successiva a bypass intestinale: mano	M24.54	Contrattura articolare: mano
M02.14	Artropatia post-dissenterica: mano	M24.64	Anchilosi articolare: mano
M02.24	Artropatia post-vaccinale: mano	M24.84	Altre specifiche lesioni articolari non classificate altrove: mano
M02.34	Malattia di Reiter: mano	M24.94	Lesione articolare non specificata: mano
M02.84	Altre artropatie reattive: mano	M25.04	Emartrosi: mano
M02.94	Artropatia reattiva non specificata: mano	M25.14	Fistola articolare: mano
M11.04	Malattia da deposito di cristalli di idrossiapatite: mano	M25.24	Iperlassità articolare: mano
M11.14	Condrocalsinosi familiare: mano	M25.34	Altra instabilità articolare: mano
M11.24	Altra condrocalsinosi: mano	M25.44	Versamento articolare: mano
M11.84	Altra artropatia, specificata, da microcristalli: mano	M25.54	Dolore articolare: mano
M11.94	Artropatia da microcristalli non specificata: mano	M25.64	Rigidità articolare non classificata altrove: mano
M12.14	Malattia di Kaschin-Beck: mano	M25.74	Osteofitosi: mano
M12.24	Sinovite villonodulare (pigmentata): mano	M25.84	Altri disturbi articolari specificati: mano
M12.34	Reumatismo palindromico: mano	M25.94	Disturbo articolare non specificato: mano
M12.44	Idrartrosi intermittente: mano	M65.84	Altre sinoviti e tenosinoviti: mano
M12.54	Artropatia traumatica: mano	M66.24	Rottura spontanea di tendini estensori: mano
M12.84	Altre artropatie specificate non classificate altrove: mano	M66.30	Rottura spontanea di tendini flessori: Localizzazioni multiple
M13.14	Monoartrite non classificata altrove: mano	M66.34	Rottura spontanea di tendini flessori: mano
M13.84	Altre artriti specificate: mano	M72.0	Fibromatosi della fascia palmare [Dupuytren]
M13.94	Artrite non specificata: mano	M86.04	Osteomielite acuta ematogena: mano
M18.0	Artrosi primaria della prima articolazione carpometacarpica bilaterale (rizartrosi)	M86.14	Altra osteomielite acuta: mano
M18.1	Altra artrosi primaria della prima articolazione carpometacarpica	M86.24	Osteomielite subacuta: mano
M18.2	Artrosi post-traumatica bilaterale della prima articolazione carpometacarpica	M86.34	Osteomielite cronica multifocale: mano
M18.3	Altra artrosi post-traumatica della prima articolazione carpometacarpica	M86.44	Osteomielite cronica con fistola: mano
M18.4	Altra artrosi secondaria bilaterale della prima articolazione carpometacarpica	M86.54	Altra osteomielite cronica ematogena: mano
M18.5	Altra artrosi secondaria della prima articolazione carpometacarpica	M86.64	Altra osteomielite cronica: mano
		M86.84	Altra osteomielite: mano
		M86.94	Osteomielite non specificata: mano
		M87.14	Osteonecrosi da farmaci: mano
		M87.24	Osteonecrosi da un trauma anteriore: mano

M87.34	Altra osteonecrosi secondaria: mano	S62.34	Frattura di altro osso metacarpale: Testa
M87.84	Altra osteonecrosi: mano	S62.4	Fratture multiple di ossa metacarpali
M87.94	Osteonecrosi non specificata: mano	S62.50	Frattura del pollice: Parte non specificata
M89.64	Osteopatia consecutiva a poliomielite: mano	S62.51	Frattura del pollice: Falange prossimale
Q69.0	Dito(a) della mano accessorio(e)	S62.52	Frattura del pollice: Falange distale
Q69.1	Pollice(i) accessorio(i)	S62.60	Frattura di altro dito della mano: Parte non specificata
Q70.1	Mano palmata	S62.61	Frattura di altro dito della mano: Falange prossimale
Q71.0	Assenza completa dell' arto(i) superiore(i)	S62.62	Frattura di altro dito della mano: Falange media
Q71.1	Assenza completa del braccio e dell' avambraccio con presenza di mano	S62.63	Frattura di altro dito della mano: Falange distale
Q71.3	Assenza di mano o dito(a)	S62.7	Fratture multiple delle dita della mano
Q71.6	Bidattilia [Mano a chele di aragosta]	S62.8	Frattura di altre e non specificate parti del polso e della mano
S56.0	Traumatismo di muscoli e di tendini flessori del pollice a livello dell'avambraccio	S63.10	Lussazione di dito della mano: Parte non specificata
S56.1	Traumatismo di muscoli e di tendini flessori di altre(o) dita(o) a livello dell'avambraccio	S63.11	Lussazione di dito della mano: (Articolazione) metacarpofalangea
S56.3	Traumatismo di muscoli o di tendini estensori o abduttori del pollice a livello dell'avambraccio	S63.12	Lussazione di dito della mano: (Articolazione) interfalangea
S56.4	Traumatismo di muscoli e di tendini estensori di altre(o) dita(o) a livello dell'avambraccio	S63.2	Lussazioni multiple di dita della mano
S62.20	Frattura del primo osso metacarpale: Parte non specificata	S63.4	Rottura traumatica di legamento di dito della mano a livello della (e) articolazione(i) metacarpofalangea(e) e interfalangea(e)
S62.21	Frattura del primo osso metacarpale: Base	S63.60	Distorsione e distrazione di dito(a) della mano: Parte non specificata
S62.22	Frattura del primo osso metacarpale: Corpo	S63.61	Distorsione e distrazione di dito(a) della mano: (Articolazione) metacarpofalangea
S62.23	Frattura del primo osso metacarpale: Collo	S63.62	Distorsione e distrazione di dito(a) della mano: (Articolazione) interfalangea
S62.24	Frattura del primo osso metacarpale: Testa	S63.68	Distorsione e distrazione di dito(a) della mano: Altre parti
S62.30	Frattura di altro osso metacarpale: Parte non specificata	S63.7	Distorsione e distrazione di altre e non specificate parti della mano
S62.31	Frattura di altro osso metacarpale: Base	T87.0	Complicanze di reimpianto di (parte di) arto superiore
S62.32	Frattura di altro osso metacarpale: Corpo		
S62.33	Frattura di altro osso metacarpale: Collo		

Procedura I50-2

83.82.00↔	Innesto di muscoli o fasce, NAS	83.82.41↔	Innesto di altro lembo con anastomosi microvascolare da muscolo o fascia, Spalla e ascella
83.82.10↔	Innesto di fascia, Testa e collo	83.82.42↔	Innesto di altro lembo con anastomosi microvascolare da muscolo o fascia, Braccio e gomito
83.82.11↔	Innesto di fascia, Spalla e ascella	83.82.43↔	Innesto di altro lembo con anastomosi microvascolare da muscolo o fascia, Avambraccio
83.82.12↔	Innesto di fascia, Braccio e gomito	83.82.44↔	Innesto di altro lembo con anastomosi microvascolare da muscolo o fascia, Parete toracica, addome e dorso
83.82.13↔	Innesto di fascia, Avambraccio	83.82.45↔	Innesto di altro lembo con anastomosi microvascolare da muscolo o fascia, Regione inguinale e genitale e natiche
83.82.14↔	Innesto di fascia, Parete toracica, addome e dorso	83.82.46↔	Innesto di altro lembo con anastomosi microvascolare da muscolo o fascia, Estremità inferiore
83.82.15↔	Innesto di fascia, Regione inguinale e genitale e natiche	83.82.47↔	Innesto di altro lembo con anastomosi microvascolare da muscolo o fascia, Altra localizzazione
83.82.16↔	Innesto di fascia, Estremità inferiore	83.82.99↔	Innesto di muscoli o fasce, altro
83.82.19↔	Innesto di fascia, Altra localizzazione	84.21↔	Reimpianto del pollice della mano
83.82.20↔	Innesto di lembo muscolare o fasciale locale, Testa e collo	84.22↔	Reimpianto di dita della mano (ad eccezione del pollice)
83.82.21↔	Innesto di lembo muscolare o fasciale locale, Spalla e ascella	84.23.00↔	Reimpianto di avambraccio, polso o mano, NAS
83.82.22↔	Innesto di lembo muscolare o fasciale locale, Braccio e gomito	84.23.10↔	Reimpianto di avambraccio
83.82.23↔	Innesto di lembo muscolare o fasciale locale, Avambraccio	84.23.11↔	Reimpianto di polso o mano
83.82.24↔	Innesto di lembo muscolare o fasciale locale, Parete toracica, addome e dorso	84.23.99↔	Reimpianto di avambraccio, polso o mano, altro
83.82.25↔	Innesto di lembo muscolare o fasciale locale, Regione inguinale e genitale e natiche	84.24↔	Reimpianto dell'arto superiore
83.82.26↔	Innesto di lembo muscolare o fasciale locale, Estremità inferiore	84.25↔	Reimpianto di dito del piede
83.82.29↔	Innesto di lembo muscolare o fasciale locale, Altra localizzazione	84.26↔	Reimpianto del piede
83.82.30↔	Innesto di lembo osteomiocutaneo o osteofasciocutaneo, Testa e collo	84.27.00↔	Reimpianto della gamba o della caviglia, NAS
83.82.31↔	Innesto di lembo osteomiocutaneo o osteofasciocutaneo, Spalla e ascella	84.27.10↔	Reimpianto della gamba a livello del ginocchio
83.82.32↔	Innesto di lembo osteomiocutaneo o osteofasciocutaneo, Braccio e gomito	84.27.99↔	Reimpianto della gamba o della caviglia, altro
83.82.33↔	Innesto di lembo osteomiocutaneo o osteofasciocutaneo, Avambraccio	84.28↔	Reimpianto della coscia
83.82.34↔	Innesto di lembo osteomiocutaneo o osteofasciocutaneo, Parete toracica, addome e dorso	84.29.00↔	Altro reimpianto, NAS
83.82.35↔	Innesto di lembo osteomiocutaneo o osteofasciocutaneo, Regione inguinale e genitale e natiche	84.29.10↔	Altro reimpianto, Estremità superiore
83.82.36↔	Innesto di lembo osteomiocutaneo o osteofasciocutaneo, Estremità inferiore	84.29.20↔	Altro reimpianto, Estremità inferiore
83.82.39↔	Innesto di lembo osteomiocutaneo o osteofasciocutaneo, Altra localizzazione	84.29.99↔	Altro reimpianto, altro
83.82.40↔	Innesto di altro lembo con anastomosi microvascolare da muscolo o fascia, Testa e collo	86.60↔	Innesto cutaneo libero, NAS
		86.63.00↔	Innesto di cute a tutto spessore in altra sede, NAS
		86.63.10↔	Piccolo innesto di cute a tutto spessore nel capo (eccetto labbra e bocca)
		86.63.11↔	Piccolo innesto di cute a tutto spessore nel collo
		86.63.12↔	Piccolo innesto di cute a tutto spessore nella spalla e braccio
		86.63.13↔	Piccolo innesto di cute a tutto spessore nell'avambraccio

86.63.15↔	Piccolo innesto di cute a tutto spessore nella parete toracica, addome e dorso	86.67.13↔	Piccolo innesto cutaneo rigenerativo temporaneo nell'avambraccio
86.63.16↔	Piccolo innesto di cute a tutto spessore nella regione inguinale e genitale	86.67.14↔	Piccolo innesto cutaneo rigenerativo temporaneo nella mano
86.63.17↔	Piccolo innesto di cute a tutto spessore nelle natiche	86.67.15↔	Piccolo innesto cutaneo rigenerativo temporaneo nella parete toracica e nel dorso
86.63.18↔	Piccolo innesto di cute a tutto spessore nella coscia e gamba	86.67.16↔	Piccolo innesto cutaneo rigenerativo temporaneo nella regione addominale
86.63.19↔	Piccolo innesto di cute a tutto spessore in altra sede	86.67.17↔	Piccolo innesto cutaneo rigenerativo temporaneo nelle estremità inferiori
86.63.1a↔	Piccolo innesto di cute a tutto spessore nel piede	86.67.19↔	Piccolo innesto cutaneo rigenerativo temporaneo in altra sede
86.63.20↔	Ampio innesto di cute a tutto spessore nel capo (eccetto labbra e bocca)	86.67.20↔	Ampio innesto cutaneo rigenerativo temporaneo nel capo
86.63.21↔	Ampio innesto di cute a tutto spessore nel collo	86.67.21↔	Ampio innesto cutaneo rigenerativo temporaneo nel collo
86.63.22↔	Ampio innesto di cute a tutto spessore nella spalla e braccio	86.67.22↔	Ampio innesto cutaneo rigenerativo temporaneo nella spalla e nel braccio
86.63.23↔	Ampio innesto di cute a tutto spessore nell'avambraccio	86.67.23↔	Ampio innesto cutaneo rigenerativo temporaneo nell'avambraccio
86.63.25↔	Ampio innesto di cute a tutto spessore nella parete toracica, addome e dorso	86.67.24↔	Ampio innesto cutaneo rigenerativo temporaneo nella mano
86.63.26↔	Ampio innesto di cute a tutto spessore nella regione inguinale e genitale	86.67.25↔	Ampio innesto cutaneo rigenerativo temporaneo nella parete toracica e nel dorso
86.63.27↔	Ampio innesto di cute a tutto spessore nelle natiche	86.67.26↔	Ampio innesto cutaneo rigenerativo temporaneo nella regione addominale
86.63.28↔	Ampio innesto di cute a tutto spessore nella coscia e gamba	86.67.27↔	Ampio innesto cutaneo rigenerativo temporaneo nelle estremità inferiori
86.63.29↔	Ampio innesto di cute a tutto spessore in altra sede	86.67.29↔	Ampio innesto cutaneo rigenerativo temporaneo in altra sede
86.63.2a↔	Ampio innesto di cute a tutto spessore nel piede	86.67.30↔	Sostituzione permanente di pelle con materiale di sostituzione dell'epidermide
86.63.99↔	Innesto di cute a tutto spessore in altre sedi, altro	86.67.31↔	Sostituzione permanente di pelle con materiale di sostituzione del derma
86.65.00↔	Eteroinnesto di cute, NAS	86.67.99↔	Innesto cutaneo rigenerativo, altro
86.65.10↔	Piccolo eteroinnesto di cute nel capo	86.70↔	Innesti pedunculati o a lembo, NAS
86.65.11↔	Piccolo eteroinnesto di cute nel collo	86.72↔	Avanzamento di lembo pedunculato
86.65.12↔	Piccolo eteroinnesto di cute nella spalla e braccio	86.74.00↔	Trasferimento di lembo pedunculato o libero in altra sede, NAS
86.65.13↔	Piccolo eteroinnesto di cute nell'avambraccio	86.74.10↔	Piccola plastica di allungamento sul capo (eccetto labbra e bocca)
86.65.14↔	Piccolo eteroinnesto di cute nella mano	86.74.11↔	Piccola plastica di allungamento sul collo
86.65.15↔	Piccolo eteroinnesto di cute nella parete toracica e nel dorso	86.74.12↔	Piccola plastica di allungamento su spalla e braccio
86.65.16↔	Piccolo eteroinnesto di cute nella regione addominale	86.74.13↔	Piccola plastica di allungamento sull'avambraccio
86.65.17↔	Piccolo eteroinnesto di cute nelle estremità inferiori	86.74.14↔	Piccola plastica di allungamento su parete toracica e dorso
86.65.19↔	Piccolo eteroinnesto di cute in altra sede	86.74.15↔	Piccola plastica di allungamento sulla regione addominale
86.65.20↔	Ampio eteroinnesto di cute nel capo	86.74.16↔	Piccola plastica di allungamento sulla regione inguinale e genitale
86.65.21↔	Ampio eteroinnesto di cute nel collo	86.74.17↔	Piccola plastica di allungamento sulle natiche
86.65.22↔	Ampio eteroinnesto di cute nella spalla e nel braccio	86.74.18↔	Piccola plastica di allungamento su coscia e gamba
86.65.23↔	Ampio eteroinnesto di cute nell'avambraccio	86.74.19↔	Piccola plastica di allungamento in altra sede
86.65.24↔	Ampio eteroinnesto di cute nella mano	86.74.1a↔	Piccola plastica di allungamento sul piede
86.65.25↔	Ampio eteroinnesto di cute nella parete toracica e nel dorso	86.74.20↔	Piccola plastica di avanzamento e rotazione sul capo (eccetto labbra e bocca)
86.65.26↔	Ampio eteroinnesto di cute nella regione addominale	86.74.21↔	Piccola plastica di avanzamento e rotazione sul collo
86.65.27↔	Ampio eteroinnesto di cute nelle estremità inferiori	86.74.22↔	Piccola plastica di avanzamento e rotazione su spalla e braccio
86.65.29↔	Ampio eteroinnesto di cute in altra sede	86.74.23↔	Piccola plastica di avanzamento e rotazione sull'avambraccio
86.65.30↔	Innesto di cute suina	86.74.25↔	Piccola plastica di avanzamento e rotazione su parete toracica e dorso
86.65.40↔	Sostituzione permanente di pelle con materiale di sostituzione di derma-epidermide a due strati	86.74.26↔	Piccola plastica di avanzamento e rotazione sulla regione addominale
86.65.99↔	Eteroinnesto di cute, altro	86.74.27↔	Piccola plastica di avanzamento e rotazione sulla regione inguinale e genitale
86.66.00↔	Omoinnesto di cute, NAS	86.74.28↔	Piccola plastica di avanzamento e rotazione sulle natiche
86.66.10↔	Piccolo omoinnesto di cute nel capo	86.74.29↔	Piccola plastica di avanzamento e rotazione in altra sede
86.66.11↔	Piccolo omoinnesto di cute nel collo	86.74.2a↔	Piccola plastica di avanzamento e rotazione su coscia e gamba
86.66.12↔	Piccolo omoinnesto di cute nella spalla e nel braccio	86.74.2b↔	Piccola plastica di avanzamento e rotazione sul piede
86.66.13↔	Piccolo omoinnesto di cute nell'avambraccio	86.74.30↔	Piccola plastica di trasposizione sul capo (eccetto labbra e bocca)
86.66.14↔	Piccolo omoinnesto di cute nella mano	86.74.31↔	Piccola plastica di trasposizione sul collo
86.66.15↔	Piccolo omoinnesto di cute nella parete toracica e nel dorso	86.74.32↔	Piccola plastica di trasposizione su spalla e braccio
86.66.16↔	Piccolo omoinnesto di cute nella regione addominale	86.74.33↔	Piccola plastica di trasposizione sull'avambraccio
86.66.17↔	Piccolo omoinnesto di cute nelle estremità inferiori	86.74.34↔	Piccola plastica di trasposizione su parete toracica e dorso
86.66.19↔	Piccolo omoinnesto di cute in altra sede	86.74.35↔	Piccola plastica di trasposizione sulla regione addominale
86.66.20↔	Ampio omoinnesto di cute nel capo	86.74.36↔	Piccola plastica di trasposizione sulla regione inguinale e genitale
86.66.21↔	Ampio omoinnesto di cute nel collo	86.74.37↔	Piccola plastica di trasposizione sulle natiche
86.66.22↔	Ampio omoinnesto di cute nella spalla e nel braccio	86.74.38↔	Piccola plastica di trasposizione su coscia e gamba
86.66.23↔	Ampio omoinnesto di cute nell'avambraccio		
86.66.24↔	Ampio omoinnesto di cute nella mano		
86.66.25↔	Ampio omoinnesto di cute nella parete toracica e nel dorso		
86.66.26↔	Ampio omoinnesto di cute nella regione addominale		
86.66.27↔	Ampio omoinnesto di cute nelle estremità inferiori		
86.66.29↔	Ampio omoinnesto di cute in altra sede		
86.66.99↔	Omoinnesto di cute, altro		
86.67.00↔	Innesto cutaneo rigenerativo, NAS		
86.67.10↔	Piccolo innesto cutaneo rigenerativo temporaneo nel capo		
86.67.11↔	Piccolo innesto cutaneo rigenerativo temporaneo nel collo		
86.67.12↔	Piccolo innesto cutaneo rigenerativo temporaneo nella spalla e nel braccio		

86.74.39↔	Piccola plastica di trasposizione in altra sede	86.76.26↔	Ampia plastica di avanzamento e rotazione sulla regione inguinale e genitale
86.74.3a↔	Piccola plastica di trasposizione sul piede	86.76.27↔	Ampia plastica di avanzamento e rotazione sulle natiche
86.74.40↔	Piccola plastica con lembo a isola sul capo (eccetto labbro e bocca)	86.76.28↔	Ampia plastica di avanzamento e rotazione su coscia e gamba
86.74.41↔	Piccola plastica con lembo a isola sul collo	86.76.29↔	Ampia plastica di avanzamento e rotazione in altra sede
86.74.42↔	Piccola plastica con lembo a isola su spalla e braccio	86.76.2a↔	Ampia plastica di avanzamento e rotazione sul piede
86.74.43↔	Piccola plastica con lembo a isola sull'avambraccio	86.76.30↔	Ampia plastica di trasposizione sul capo (eccetto labbra e bocca)
86.74.44↔	Piccola plastica con lembo a isola su parete toracica e dorso	86.76.31↔	Ampia plastica di trasposizione sul collo
86.74.45↔	Piccola plastica con lembo a isola sulla regione addominale	86.76.32↔	Ampia plastica di trasposizione su spalla e braccio
86.74.46↔	Piccola plastica con lembo a isola sulla regione inguinale e genitale	86.76.33↔	Ampia plastica di trasposizione sull'avambraccio
86.74.47↔	Piccola plastica con lembo a isola sulle natiche	86.76.34↔	Ampia plastica di trasposizione su parete toracica e dorso
86.74.48↔	Piccola plastica con lembo a isola su coscia e gamba	86.76.35↔	Ampia plastica di trasposizione sulla regione addominale
86.74.49↔	Piccola plastica con lembo a isola in altra sede	86.76.36↔	Ampia plastica di trasposizione sulla regione inguinale e genitale
86.74.4a↔	Piccola plastica con lembo a isola sul piede	86.76.37↔	Ampia plastica di trasposizione sulle natiche
86.74.50↔	Piccola plastica a Z sul capo (eccetto labbra e bocca)	86.76.38↔	Ampia plastica di trasposizione su coscia e gamba
86.74.51↔	Piccola plastica a Z sul collo	86.76.39↔	Ampia plastica di trasposizione in altra sede
86.74.52↔	Piccola plastica a Z su spalla e braccio	86.76.3a↔	Ampia plastica di trasposizione sul piede
86.74.53↔	Piccola plastica a Z sull'avambraccio	86.76.40↔	Ampia plastica con lembo a isola sul capo (eccetto labbro e bocca)
86.74.54↔	Piccola plastica a Z su parete toracica e dorso	86.76.41↔	Ampia plastica con lembo a isola sul collo
86.74.55↔	Piccola plastica a Z sulla regione addominale	86.76.42↔	Ampia plastica con lembo a isola su spalla e braccio
86.74.56↔	Piccola plastica a Z sulla regione inguinale e genitale	86.76.43↔	Ampia plastica con lembo a isola sull'avambraccio
86.74.57↔	Piccola plastica a Z sulle natiche	86.76.44↔	Ampia plastica con lembo a isola su parete toracica e dorso
86.74.58↔	Piccola plastica a Z su coscia e gamba	86.76.45↔	Ampia plastica con lembo a isola sulla regione addominale
86.74.59↔	Piccola plastica a Z in altra sede	86.76.46↔	Ampia plastica con lembo a isola sulla regione inguinale e genitale
86.74.5a↔	Piccola plastica a Z sul piede	86.76.47↔	Ampia plastica con lembo a isola sulle natiche
86.74.99↔	Trasferimento di lembo pedunculato o libero in altra sede, altro	86.76.48↔	Ampia plastica con lembo a isola su coscia e gamba
86.75.00↔	Revisione di lembo pedunculato o libero, NAS	86.76.49↔	Ampia plastica con lembo a isola in altra sede
86.75.10↔	Revisione di lembo pedunculato o libero o di innesto cutaneo libero del capo	86.76.4a↔	Ampia plastica con lembo a isola sul piede
86.75.11↔	Revisione di lembo pedunculato o libero o di innesto cutaneo libero del collo	86.76.99↔	Trasferimento di lembo pedunculato o libero in altra sede, ampio, altro
86.75.12↔	Revisione di lembo pedunculato o libero o di innesto cutaneo libero di spalla e braccio	86.77.00↔	Trasferimento di altro lembo locale, NAS
86.75.13↔	Revisione di lembo pedunculato o libero o di innesto cutaneo libero dell'avambraccio	86.77.10↔	Altra plastica con lembo locale sul capo (eccetto labbra e bocca)
86.75.14↔	Revisione di lembo pedunculato o libero o di innesto cutaneo libero della mano	86.77.11↔	Altra plastica con lembo locale sul collo
86.75.15↔	Revisione di lembo pedunculato o libero o di innesto cutaneo libero della parete toracica e del dorso	86.77.12↔	Altra plastica con lembo locale su spalla e braccio
86.75.16↔	Revisione di lembo pedunculato o libero o di innesto cutaneo libero della regione addominale	86.77.13↔	Altra plastica con lembo locale sull'avambraccio
86.75.17↔	Revisione di lembo pedunculato o libero o di innesto cutaneo libero delle estremità inferiori	86.77.14↔	Altra plastica con lembo locale su parete toracica e dorso
86.75.19↔	Revisione di lembo pedunculato o libero o di innesto cutaneo libero in altra sede	86.77.15↔	Altra plastica con lembo locale sulla regione addominale
86.75.99↔	Revisione di lembo pedunculato o libero, altro	86.77.16↔	Altra plastica con lembo locale sulla regione inguinale e genitale
86.76.00↔	Trasferimento di lembo pedunculato o libero in altra sede, ampio, NAS	86.77.17↔	Altra plastica con lembo locale sulle natiche
86.76.10↔	Ampia plastica di allungamento sul capo (eccetto labbra e bocca)	86.77.18↔	Altra plastica con lembo locale su coscia e gamba
86.76.11↔	Ampia plastica di allungamento sul collo	86.77.19↔	Altra plastica con lembo locale in altra sede
86.76.12↔	Ampia plastica di allungamento su spalla e braccio	86.77.1a↔	Altra plastica con lembo locale sul piede
86.76.13↔	Ampia plastica di allungamento sull'avambraccio	86.77.99↔	Trasferimento di altro lembo locale, altro
86.76.14↔	Ampia plastica di allungamento su parete toracica e dorso	86.78.00↔	Altra plastica con lembo, NAS
86.76.15↔	Ampia plastica di allungamento sulla regione addominale	86.78.10↔	Trasferimento di lembo libero con anastomosi microvascolare sul capo (eccetto labbra e bocca)
86.76.16↔	Ampia plastica di allungamento sulla regione inguinale e genitale	86.78.11↔	Trasferimento di lembo libero con anastomosi microvascolare sul collo
86.76.17↔	Ampia plastica di allungamento sulle natiche	86.78.12↔	Trasferimento di lembo libero con anastomosi microvascolare su spalla e braccio
86.76.19↔	Ampia plastica di allungamento in altra sede	86.78.13↔	Trasferimento di lembo libero con anastomosi microvascolare sull'avambraccio
86.76.1a↔	Ampia plastica di allungamento su coscia e gamba	86.78.14↔	Trasferimento di lembo libero con anastomosi microvascolare su parete toracica e dorso
86.76.1b↔	Ampia plastica di allungamento sul piede	86.78.15↔	Trasferimento di lembo libero con anastomosi microvascolare sulla regione addominale
86.76.20↔	Ampia plastica di avanzamento e rotazione sul capo (eccetto labbra e bocca)	86.78.16↔	Trasferimento di lembo libero con anastomosi microvascolare sulla regione inguinale e genitale
86.76.21↔	Ampia plastica di avanzamento e rotazione sul collo	86.78.17↔	Trasferimento di lembo libero con anastomosi microvascolare sulle natiche
86.76.22↔	Ampia plastica di avanzamento e rotazione su spalla e braccio	86.78.18↔	Trasferimento di lembo libero con anastomosi microvascolare sulle estremità inferiori
86.76.23↔	Ampia plastica di avanzamento e rotazione sull'avambraccio	86.78.19↔	Trasferimento di lembo libero con anastomosi microvascolare in altra sede
86.76.24↔	Ampia plastica di avanzamento e rotazione su parete toracica e dorso	86.78.20↔	Trasferimento di lembo regionale pedunculato o di lembo a distanza pedunculato sul capo (eccetto labbra e bocca)
86.76.25↔	Ampia plastica di avanzamento e rotazione sulla regione addominale	86.78.21↔	Trasferimento di lembo regionale pedunculato o di lembo a distanza pedunculato sul collo

86.78.22↔	Trasferimento di lembo regionale peduncolato o di lembo a distanza peduncolato su spalla e braccio	86.78.36↔	Interventi plastici combinati su pelle e tessuto sottocutaneo della regione inguinale e genitale
86.78.23↔	Trasferimento di lembo regionale peduncolato o di lembo a distanza peduncolato sull'avambraccio	86.78.37↔	Interventi plastici combinati su pelle e tessuto sottocutaneo delle natiche
86.78.24↔	Trasferimento di lembo regionale peduncolato o di lembo a distanza peduncolato su parete toracica e dorso	86.78.38↔	Interventi plastici combinati su pelle e tessuto sottocutaneo delle estremità inferiore
86.78.25↔	Trasferimento di lembo regionale peduncolato o di lembo a distanza peduncolato sulla regione addominale	86.78.39↔	Interventi plastici combinati su pelle e tessuto sottocutaneo di altra sede
86.78.26↔	Trasferimento di lembo regionale peduncolato o di lembo a distanza peduncolato sulla regione inguinale e genitale	86.78.40↔	Trasferimento di altro lembo peduncolato o libero sul capo (eccetto labbra e bocca)
86.78.27↔	Trasferimento di lembo regionale peduncolato o di lembo a distanza peduncolato sulle natiche	86.78.41↔	Trasferimento di altro lembo peduncolato o libero sul collo
86.78.28↔	Trasferimento di lembo regionale peduncolato o di lembo a distanza peduncolato sulle estremità inferiore	86.78.42↔	Trasferimento di altro lembo peduncolato o libero su spalla e braccio
86.78.29↔	Trasferimento di lembo regionale peduncolato o di lembo a distanza peduncolato in altra sede	86.78.43↔	Trasferimento di altro lembo peduncolato o libero sull'avambraccio
86.78.30↔	Interventi plastici combinati su pelle e tessuto sottocutaneo del capo (eccetto labbra e bocca)	86.78.44↔	Trasferimento di altro lembo peduncolato o libero su parete toracica e dorso
86.78.31↔	Interventi plastici combinati su pelle e tessuto sottocutaneo del collo	86.78.45↔	Trasferimento di altro lembo peduncolato o libero sulla regione addominale
86.78.32↔	Interventi plastici combinati su pelle e tessuto sottocutaneo di spalla e braccio	86.78.46↔	Trasferimento di altro lembo peduncolato o libero sulla regione inguinale e genitale
86.78.33↔	Interventi plastici combinati su pelle e tessuto sottocutaneo dell'avambraccio	86.78.47↔	Trasferimento di altro lembo peduncolato o libero sulle natiche
86.78.34↔	Interventi plastici combinati su pelle e tessuto sottocutaneo della parete toracica e del dorso	86.78.48↔	Trasferimento di altro lembo peduncolato o libero sulle estremità inferiore
86.78.35↔	Interventi plastici combinati su pelle e tessuto sottocutaneo della regione addominale	86.78.49↔	Trasferimento di altro lembo peduncolato o libero in altra sede
		86.78.99↔	Altra plastica con lembo, altro

ADRG I53**Altri interventi sulla colonna vertebrale senza CC estremamente gravi, con intervento complesso o trazione con dispositivo halo**

Procedura nella tabella I53-1 e Procedura nella tabella I53-2 o Procedura nella tabella I53-3

DRG I53Z**Altri interventi sulla colonna vertebrale senza CC estremamente gravi, con intervento complesso o trazione con dispositivo halo****Procedura I53-1**

03.01.00↔	Rimozione di corpo estraneo dal canale vertebrale, NAS	03.09.26↔	Approccio chirurgico alla colonna toracica (mediante laminotomia o emilaminectomia), posteriore, 3 e più segmenti
03.01.10↔	Rimozione di corpo estraneo dal canale vertebrale, epidurale	03.09.29↔	Approccio chirurgico alla colonna toracica, altro
03.01.99↔	Rimozione di corpo estraneo dal canale vertebrale, altro	03.09.30↔	Approccio chirurgico alla colonna lombare, NAS
03.02↔	Riapertura di pregressa laminectomia	03.09.31↔	Approccio chirurgico alla colonna lombare, anteriore, 1 segmento
03.09.00↔	Altra esplorazione e decompressione del canale vertebrale, NAS	03.09.32↔	Approccio chirurgico alla colonna lombare, anteriore, 2 segmenti
03.09.10↔	Approccio chirurgico alla colonna cervicale, NAS	03.09.33↔	Approccio chirurgico alla colonna lombare, anteriore, 3 e più segmenti
03.09.11↔	Approccio chirurgico alla colonna cervicale, anteriore, 1 segmento	03.09.34↔	Approccio chirurgico alla colonna lombare (mediante laminotomia o flavectomia), posteriore, 1 segmento
03.09.12↔	Approccio chirurgico alla colonna cervicale, anteriore, 2 segmenti	03.09.35↔	Approccio chirurgico alla colonna lombare (mediante laminotomia o flavectomia), posteriore, 2 segmenti
03.09.13↔	Approccio chirurgico alla colonna cervicale, anteriore, 3 e più segmenti	03.09.36↔	Approccio chirurgico alla colonna lombare (mediante laminotomia o flavectomia), posteriore, 3 e più segmenti
03.09.14↔	Approccio chirurgico alla colonna cervicale (mediante laminotomia o emilaminectomia), posteriore, 1 segmento	03.09.37↔	Approccio chirurgico alla colonna lombare, Approccio all'osso sacro e al coccige
03.09.15↔	Approccio chirurgico alla colonna cervicale (mediante laminotomia o emilaminectomia), posteriore, 2 segmenti	03.09.39↔	Approccio chirurgico alla colonna lombare, altro
03.09.16↔	Approccio chirurgico alla colonna cervicale (mediante laminotomia o emilaminectomia), posteriore, 3 e più segmenti	03.09.40↔	Incisione di canale vertebrale, midollo spinale e meningi spinali, NAS
03.09.17↔	Approccio chirurgico al passaggio craniocervicale	03.09.41↔	Incisione del canale vertebrale per drenaggio di liquido epidurale
03.09.19↔	Approccio chirurgico alla colonna cervicale, altro	03.09.43↔	Incisione del midollo e delle meningi spinali per drenaggio di liquido subdurale
03.09.20↔	Approccio chirurgico alla colonna toracica, NAS	03.09.44↔	Incisione del midollo e delle meningi spinali per drenaggio di ematoma intramidollare
03.09.21↔	Approccio chirurgico alla colonna toracica, anteriore, 1 segmento	03.09.45↔	Incisione del midollo e delle meningi spinali per drenaggio di ascesso intramidollare
03.09.22↔	Approccio chirurgico alla colonna toracica, anteriore, 2 segmenti	03.09.49↔	Incisione di canale vertebrale, midollo spinale e meningi spinali, altro
03.09.23↔	Approccio chirurgico alla colonna toracica, anteriore, 3 e più segmenti	03.09.90↔	Altra esplorazione del canale vertebrale
03.09.24↔	Approccio chirurgico alla colonna toracica (mediante laminotomia o emilaminectomia), posteriore, 1 segmento	03.09.91↔	Altra decompressione del canale vertebrale
03.09.25↔	Approccio chirurgico alla colonna toracica (mediante laminotomia o emilaminectomia), posteriore, 2 segmenti		

03.09.99↔	Altra esplorazione e decompressione del canale vertebrale, altro	03.99.19↔	Altri interventi su vasi sanguigni intraspinali
03.1↔	Sezione delle radici dei nervi intraspinali	03.99.20↔	Interventi sul sistema liquorale spinale, Inserzione di serbatoio sottocutaneo nel sistema liquorale spinale
03.32.00↔	Biopsia del midollo spinale e delle meningi spinali, NAS	03.99.21↔	Interventi sul sistema liquorale spinale, Revisione di serbatoio sottocutaneo, catetere o pompa per infusione intratecale ed epidurale di medicamenti
03.32.10↔	Biopsia chiusa [percutanea] [agobiopsia] del midollo spinale e delle meningi spinali	03.99.22↔	Interventi sul sistema liquorale spinale, Rimozione di serbatoio sottocutaneo dal sistema liquorale spinale
03.32.20↔	Biopsia a cielo aperto del midollo spinale e delle meningi spinali	03.99.29↔	Altri interventi sul sistema liquorale spinale
03.32.99↔	Biopsia del midollo spinale e delle meningi spinali, altro	03.99.30↔	Revisione (senza sostituzione) di elettrodo(i) di neurostimolatore epidurale, elettrodo cilindrico, sistema a elettrodo singolo
03.4x.00↔	Asportazione o distruzione di lesione del midollo o delle meningi spinali, NAS	03.99.31↔	Revisione (senza sostituzione) di elettrodo(i) di neurostimolatore epidurale, elettrodo cilindrico, sistema a più elettrodi
03.4x.10↔	Asportazione o distruzione di tessuto tumorale del midollo spinale (intramidollare)	03.99.32↔	Revisione (senza sostituzione) di elettrodo(i) di neurostimolatore epidurale, elettrodo piatto, sistema a elettrodo singolo
03.4x.11↔	Asportazione o distruzione di tessuto tumorale delle meningi spinali e ossa	03.99.33↔	Revisione (senza sostituzione) di elettrodo(i) di neurostimolatore epidurale, elettrodo piatto, sistema a più elettrodi
03.4x.12↔	Asportazione o distruzione di tessuto tumorale delle radici e dei gangli spinali	03.99.40↔	Revisione (senza sostituzione) di catetere per infusione intratecale ed epidurale
03.4x.19↔	Asportazione o distruzione di tessuto tumorale del midollo o delle meningi spinali, altro	03.99.99↔	Altri interventi sul midollo spinale e sulle strutture del canale vertebrale, altro
03.4x.20↔	Asportazione o distruzione di altra lesione del midollo spinale (intramidollare)	33.34.00↔	Toracoplastica, NAS
03.4x.21↔	Asportazione o distruzione di altra lesione delle meningi spinali	33.34.10↔	Toracoplastica, parziale
03.4x.22↔	Asportazione o distruzione di altra lesione delle radici e dei gangli spinali	33.34.20↔	Toracoplastica, completa
03.4x.29↔	Asportazione o distruzione di altra lesione del midollo o delle meningi spinali, altro	33.34.99↔	Toracoplastica, altro
03.4x.99↔	Asportazione o distruzione di lesione del midollo o delle meningi spinali, altro	56.92↔	Impianto di stimolatore elettronico ureterale
03.53.11↔	Riduzione chiusa di frattura vertebrale con fissazione esterna	56.93↔	Sostituzione di stimolatore elettronico ureterale
03.53.20↔	Riduzione aperta di fratture vertebrali	56.94↔	Rimozione di stimolatore elettronico ureterale
03.59.00↔	Altri interventi di riparazione o plastica sulle strutture del canale vertebrale, NAS	57.96↔	Impianto di stimolatore vescicale elettronico
03.59.10↔	Altri interventi di riparazione o plastica sulle strutture del canale vertebrale, Chiusura di diastematomielia	57.97↔	Sostituzione di stimolatore vescicale elettronico
03.59.11↔	Altri interventi di riparazione o plastica sulle strutture del canale vertebrale, Sezione di filo terminale	57.98↔	Rimozione di stimolatore vescicale elettronico
03.59.12↔	Altri interventi di riparazione o plastica sulle strutture del canale vertebrale, Chiusura di fistola spinale	77.29.20↔	Osteotomia cuneiforme delle vertebre
03.59.13↔	Altri interventi di riparazione o plastica sulle strutture del canale vertebrale, plastica durale spinale	77.69.11↔	Asportazione locale di lesione o tessuto delle vertebre
03.59.99↔	Altri interventi di riparazione o plastica sulle strutture del canale vertebrale, altro	77.69.21↔	Sbrigliamento della colonna vertebrale
03.6↔	Separazione di aderenze del midollo spinale e delle radici dei nervi	77.89.20↔	Altra osteotomia parziale di una vertebra, Asportazione del dente dell'epistrofeo
03.79↔	Altro shunt spinale	77.89.21↔	Altra osteotomia parziale di una vertebra, corpo
03.93.00↔	Inserzione o sostituzione di elettrodo(i) di neurostimolatore spinale, NAS	77.89.22↔	Altra osteotomia parziale di una vertebra, altre parti
03.93.10↔	Inserzione o sostituzione di elettrodo(i) di neurostimolatore epidurale temporaneo, sistema a elettrodo singolo, stimolazione di prova	77.99.20↔	Ostectomia totale di una vertebra
03.93.11↔	Inserzione o sostituzione di elettrodo(i) di neurostimolatore epidurale temporaneo, sistema a più elettrodi, stimolazione di prova	77.99.99↔	Ostectomia totale di altre ossa specificate, escluse quelle facciali, altro
03.93.20↔	Inserzione o sostituzione di elettrodo(i) di neurostimolatore epidurale permanente, sistema a elettrodo singolo, stimolazione continua, percutanea	78.49.20↔	Sostituzione di vertebre (es. per cifosi), NAS
03.93.21↔	Inserzione o sostituzione di elettrodo(i) di neurostimolatore epidurale permanente, sistema a più elettrodi, stimolazione continua, percutanea	78.49.21↔	Sostituzione di vertebre con impianto (es. per cifosi): 1 vertebra
03.93.22↔	Inserzione o sostituzione di elettrodo(i) di neurostimolatore epidurale permanente, sistema a elettrodo singolo, stimolazione continua, chirurgica a cielo aperto	78.49.22↔	Sostituzione di vertebre con impianto (es. per cifosi): 2 vertebre
03.93.23↔	Inserzione o sostituzione di elettrodo(i) di neurostimolatore epidurale permanente, sistema a più elettrodi, stimolazione continua, chirurgica a cielo aperto	78.49.23↔	Sostituzione di vertebre con impianto (es. per cifosi): 3 vertebre
03.93.30↔	Inserzione o sostituzione di elettrodo subdurale per stimolazione della radice anteriore	78.49.24↔	Sostituzione di vertebre con impianto (es. per cifosi): 4 vertebre
03.93.99↔	Inserzione o sostituzione di elettrodo(i) di neurostimolatore spinale, altro	78.49.25↔	Sostituzione di vertebre con impianto (es. per cifosi): 5 o più vertebre
03.97↔	Revisione di shunt spinale	78.49.26↔	Sostituzione di vertebre con altro materiale (es. per cifosi), 1 vertebra
03.98↔	Rimozione di shunt spinale	78.49.27↔	Sostituzione di vertebre con altro materiale (es. per cifosi), 2 vertebre
03.99.00↔	Altri interventi sul midollo spinale e sulle strutture del canale vertebrale, NAS	78.49.28↔	Sostituzione di vertebre con altro materiale (es. per cifosi), 3 vertebre
03.99.10↔	Interventi su vasi sanguigni intraspinali (es. legatura, distruzione, resezione)	78.49.29↔	Sostituzione di vertebre (es. per cifosi), altro
		78.49.2a↔	Sostituzione di vertebre con altro materiale (es. per cifosi), 4 o più vertebre
		78.49.31↔	Ricostruzione complessa della colonna vertebrale (es. per cifosi) con innesto anteriore di sostegno
		78.49.32↔	Ricostruzione complessa della colonna vertebrale (es. per cifosi) mediante cifosectomia (es. secondo Lindseth-Selzer)
		78.49.33↔	Ricostruzione complessa della colonna vertebrale (es. per cifosi) mediante correzione dorsale senza release ventrale
		78.49.34↔	Ricostruzione complessa della colonna vertebrale (es. per cifosi) mediante correzione dorsale con release ventrale
		78.49.35↔	Ricostruzione complessa della colonna vertebrale (es. per cifosi) mediante correzione dorso-ventrale
		78.49.36↔	Columnotomia e spondilodesi lordosizzante plurisegmentaria dorsale (DLS) secondo Zielke (es. per cifosi)
		78.49.37↔	Columnotomia e osteotomia transpeduncolare di sottrazione (es. secondo Thomassen o Hsu-Yau-Leong) (es. per cifosi)

78.49.38↔	Columnotomia e spondilodisi lordosizzante monosegmentaria cervico-toracica (es. secondo Mason, Urist o Simmons) (es. per cifosi)	78.49.55↔	Spondilodisi correttiva (es. per scoliosi) con strumentazione posteriore, con stabilità primaria, da 7 a 10 segmenti
78.49.40↔	Ricostruzione complessa della colonna vertebrale (es. per scoliosi), mediante epifisiodesi per equilibrare la crescita con staffe di lega a memoria di forma [Shape Memory Alloy (SMA)-Staples], 1 staffa	78.49.56↔	Spondilodisi correttiva (es. per scoliosi) con strumentazione posteriore, con stabilità primaria, 11 e più segmenti
78.49.41↔	Ricostruzione complessa della colonna vertebrale (es. per scoliosi), mediante epifisiodesi per equilibrare la crescita con staffe di lega a memoria di forma [Shape Memory Alloy (SMA)-Staples], 2 staffe	78.49.57↔	Spondilodisi correttiva (es. per scoliosi) con strumentazione anteriore, senza stabilità primaria, da 3 a 6 segmenti
78.49.42↔	Ricostruzione complessa della colonna vertebrale (es. per scoliosi), mediante epifisiodesi per equilibrare la crescita con staffe di lega a memoria di forma [Shape Memory Alloy (SMA)-Staples], 3 staffe	78.49.58↔	Spondilodisi correttiva (es. per scoliosi) con strumentazione anteriore, senza stabilità primaria, da 7 a 10 segmenti
78.49.43↔	Ricostruzione complessa della colonna vertebrale (es. per scoliosi), mediante epifisiodesi per equilibrare la crescita con staffe di lega a memoria di forma [Shape Memory Alloy (SMA)-Staples], 4 staffe	78.49.59↔	Spondilodisi correttiva (es. per scoliosi) con strumentazione anteriore o posteriore, altro
78.49.44↔	Ricostruzione complessa della colonna vertebrale (es. per scoliosi), mediante epifisiodesi per equilibrare la crescita con staffe di lega a memoria di forma [Shape Memory Alloy (SMA)-Staples], 5 staffe	78.49.5a↔	Spondilodisi correttiva (es. per scoliosi) con strumentazione anteriore, senza stabilità primaria, 11 e più segmenti
78.49.45↔	Ricostruzione complessa della colonna vertebrale (es. per scoliosi), mediante epifisiodesi per equilibrare la crescita con staffe di lega a memoria di forma [Shape Memory Alloy (SMA)-Staples], 6 staffe	78.49.5b↔	Spondilodisi correttiva (es. per scoliosi) con strumentazione anteriore, con stabilità primaria, da 3 a 6 segmenti
78.49.46↔	Ricostruzione complessa della colonna vertebrale (es. per scoliosi), mediante epifisiodesi per equilibrare la crescita con staffe di lega a memoria di forma [Shape Memory Alloy (SMA)-Staples], 7 staffe	78.49.5c↔	Spondilodisi correttiva (es. per scoliosi) con strumentazione anteriore, con stabilità primaria, da 7 a 10 segmenti
78.49.47↔	Ricostruzione complessa della colonna vertebrale (es. per scoliosi), mediante epifisiodesi per equilibrare la crescita con staffe di lega a memoria di forma [Shape Memory Alloy (SMA)-Staples], 8 staffe	78.49.5d↔	Spondilodisi correttiva (es. per scoliosi) con strumentazione anteriore, con stabilità primaria, 11 e più segmenti
78.49.48↔	Ricostruzione complessa della colonna vertebrale (es. per scoliosi), mediante epifisiodesi per equilibrare la crescita con staffe di lega a memoria di forma [Shape Memory Alloy (SMA)-Staples], 9 staffe	78.49.60↔	Spondilodisi correttiva (es. per scoliosi) con strumentazione combinata anteriore e posteriore, NAS
78.49.4a↔	Ricostruzione complessa della colonna vertebrale (es. per scoliosi), mediante epifisiodesi per equilibrare la crescita con staffe di lega a memoria di forma [Shape Memory Alloy (SMA)-Staples], 10 staffe	78.49.61↔	Spondilodisi correttiva (es. per scoliosi) con strumentazione combinata anteriore e posteriore, senza stabilità primaria, da 3 a 6 segmenti
78.49.4b↔	Ricostruzione complessa della colonna vertebrale (es. per scoliosi), mediante epifisiodesi per equilibrare la crescita con staffe di lega a memoria di forma [Shape Memory Alloy (SMA)-Staples], 11 staffe	78.49.62↔	Spondilodisi correttiva (es. per scoliosi) con strumentazione combinata anteriore e posteriore, senza stabilità primaria, da 7 a 10 segmenti
78.49.4c↔	Ricostruzione complessa della colonna vertebrale (es. per scoliosi), mediante epifisiodesi per equilibrare la crescita con staffe di lega a memoria di forma [Shape Memory Alloy (SMA)-Staples], 12 staffe	78.49.63↔	Spondilodisi correttiva (es. per scoliosi) con strumentazione combinata anteriore e posteriore, senza stabilità primaria, 11 e più segmenti
78.49.4d↔	Ricostruzione complessa della colonna vertebrale (es. per scoliosi), mediante epifisiodesi per equilibrare la crescita con staffe di lega a memoria di forma [Shape Memory Alloy (SMA)-Staples], 13 e più staffe	78.49.64↔	Spondilodisi correttiva (es. per scoliosi) con strumentazione combinata anteriore e posteriore, con stabilità primaria, da 3 a 6 segmenti
78.49.4e↔	Ricostruzione complessa della colonna vertebrale (es. per scoliosi) mediante epifisiodesi dorso-ventrale	78.49.65↔	Spondilodisi correttiva (es. per scoliosi) con strumentazione combinata anteriore e posteriore, con stabilità primaria, da 7 a 10 segmenti
78.49.4f↔	Ricostruzione complessa della colonna vertebrale (es. per scoliosi) mediante epifisiodesi monolaterale con fusione vertebrale dorsale	78.49.66↔	Spondilodisi correttiva (es. per scoliosi) con strumentazione combinata anteriore e posteriore, con stabilità primaria, 11 e più segmenti
78.49.4g↔	Ricostruzione complessa della colonna vertebrale (es. per scoliosi) mediante epifisiodesi bilaterale con fusione vertebrale dorsale	78.49.69↔	Spondilodisi correttiva (es. per scoliosi) con strumentazione combinata anteriore e posteriore, altro
78.49.50↔	Spondilodisi correttiva (es. per scoliosi) con strumentazione anteriore o posteriore, NAS	78.49.70↔	Ricostruzione complessa della colonna vertebrale, NAS
78.49.51↔	Spondilodisi correttiva (es. per scoliosi) con strumentazione posteriore, senza stabilità primaria, da 3 a 6 segmenti	78.49.71↔	Ricostruzione complessa della colonna vertebrale (es. per scoliosi) con strumentazione sottocutanea di Harrington (nel bambino)
78.49.52↔	Spondilodisi correttiva (es. per scoliosi) con strumentazione posteriore, senza stabilità primaria, da 7 a 10 segmenti	78.49.79↔	Ricostruzione complessa della colonna vertebrale, altro
78.49.53↔	Spondilodisi correttiva (es. per scoliosi) con strumentazione posteriore, senza stabilità primaria, 11 e più segmenti	78.49.80↔	Innesto osseo e uso di materiale di sostituzione dell'osso nella colonna vertebrale, NAS
78.49.54↔	Spondilodisi correttiva (es. per scoliosi) con strumentazione posteriore, con stabilità primaria, da 3 a 6 segmenti	78.49.81↔	Innesto di spongiosa autologa o di elementi corticospongiosi (autologhi) nella colonna vertebrale
		78.49.82↔	Uso di materiale di sostituzione dell'osso nella colonna vertebrale composto da fibre collagene con rivestimento di idrossiapatite, senza arricchimento di osteoblasti
		78.49.83↔	Uso di materiale di sostituzione dell'osso nella colonna vertebrale composto da fibre collagene con rivestimento di idrossiapatite, con arricchimento di osteoblasti
		78.49.84↔	Uso di materiale ceramico di sostituzione dell'osso nella colonna vertebrale, senza arricchimento di osteoblasti
		78.49.85↔	Uso di materiale ceramico di sostituzione dell'osso nella colonna vertebrale, con arricchimento di osteoblasti
		78.49.86↔	Uso di matrice ossea umana, demineralizzata, senza arricchimento di osteoblasti
		78.49.87↔	Uso di matrice ossea umana, demineralizzata, con arricchimento di osteoblasti
		78.49.89↔	Innesto osseo e uso di materiale di sostituzione dell'osso nella colonna vertebrale, altro
		78.50.00↔	Fissazione interna di osso in sede non specificata senza riduzione di frattura, NAS
		78.50.11↔	Fissazione di osso alla colonna vertebrale
		78.50.30↔	Procedura di osteosintesi della colonna vertebrale, NAS
		78.50.31↔	Osteosintesi con viti della colonna vertebrale
		78.50.32↔	Osteosintesi della colonna vertebrale mediante cerchiaggio con filo

78.50.33↔ Osteosintesi della colonna vertebrale mediante sistema con staffe	81.62.99↔ Artrodesi o rifusione di 2-3 vertebre, altro
78.50.34↔ Osteosintesi della colonna vertebrale con placche a uncino	81.63.00↔ Artrodesi o rifusione di 4-8 vertebre, NAS
78.50.35↔ Osteosintesi della colonna vertebrale mediante sistema a viti e barre	81.63.10↔ Artrodesi di 4 - 6 vertebre, dorsale
78.50.36↔ Osteosintesi della colonna vertebrale mediante sistema a viti e placca anteriore	81.63.11↔ Artrodesi di 4 - 6 vertebre, combinata dorsale e ventrale, intercorporea
78.50.37↔ Osteosintesi della colonna vertebrale mediante sistema a viti e placca posteriore	81.63.12↔ Artrodesi di 4 - 6 vertebre, ventrale, intercorporea
78.50.39↔ Procedura di osteosintesi della colonna vertebrale, altro	81.63.13↔ Artrodesi di 4 - 6 vertebre, dorsale, dinamica
78.50.99↔ Fissazione interna di osso in sede non specificata senza riduzione di frattura, altro	81.63.20↔ Artrodesi di 7 - 8 vertebre, dorsale
78.59.20↔ Revisione (senza sostituzione) di materiale di osteosintesi della colonna vertebrale	81.63.21↔ Artrodesi di 7 - 8 vertebre, combinata dorsale e ventrale, intercorporea
80.50↔ Asportazione o distruzione di disco intervertebrale, non specificata	81.63.22↔ Artrodesi di 7 - 8 vertebre, ventrale, intercorporea
80.51.00↔ Asportazione di disco intervertebrale, NAS	81.63.23↔ Artrodesi di 7 - 8 vertebre, dorsale, dinamica
80.51.10↔ Asportazione di un disco intervertebrale, chirurgica a cielo aperto	81.63.99↔ Artrodesi o rifusione di 4-8 vertebre, altro
80.51.11↔ Asportazione di due dischi intervertebrali, chirurgica a cielo aperto	81.64.00↔ Artrodesi o rifusione di 9 e più vertebre, NAS
80.51.12↔ Asportazione di tre o più dischi intervertebrali, chirurgica a cielo aperto	81.64.10↔ Artrodesi di 9 e più vertebre, dorsale
80.51.20↔ Asportazione di disco intervertebrale, percutanea con endoscopia	81.64.11↔ Artrodesi di 9 o più vertebre, combinata dorsale e ventrale, intercorporea
80.51.99↔ Asportazione di disco intervertebrale, altro	81.64.99↔ Artrodesi o rifusione di 9 e più vertebre, altro
80.52↔ Chemionucleolisi intervertebrale	81.65.00↔ Vertebroplastica, NAS
80.59.00↔ Altra distruzione di disco intervertebrale, NAS	81.65.10↔ Vertebroplastica, 1 corpo vertebrale
80.59.10↔ Altra distruzione di disco intervertebrale, Rimozione di sequestro libero	81.65.11↔ Vertebroplastica, 2 corpi vertebrali
80.59.20↔ Altra distruzione di disco intervertebrale, Reintervento per recidiva	81.65.12↔ Vertebroplastica, 3 corpi vertebrali
80.59.21↔ Altra distruzione di disco intervertebrale, Reintervento con lisi radicolare per recidiva	81.65.13↔ Vertebroplastica, 4 e più corpi vertebrali
80.59.30↔ Altra distruzione di disco intervertebrale, Decompressione con nucleoplastica	81.65.99↔ Vertebroplastica, altro
80.59.40↔ Altra distruzione di disco intervertebrale, Termomodulazione mini-invasiva del disco intervertebrale	81.66.00↔ Cifoplastica, NAS
80.59.50↔ Altra distruzione di disco intervertebrale, Ricostruzione del disco con sostituto discale su base cellulare	81.66.10↔ Cifoplastica, 1 corpo vertebrale
80.59.99↔ Altra distruzione di disco intervertebrale, altro	81.66.11↔ Cifoplastica, 2 corpi vertebrali
81.00↔ Artrodesi vertebrale, NAS	81.66.12↔ Cifoplastica, 3 corpi vertebrali
81.02↔ Altra artrodesi cervicale, approccio anteriore	81.66.13↔ Cifoplastica, 4 e più corpi vertebrali
81.03↔ Altra artrodesi cervicale, approccio posteriore	81.66.99↔ Cifoplastica, altro
81.04↔ Artrodesi dorsale e dorsolombare, approccio anteriore	84.51.00↔ Inserzione di dispositivo intervertebrale d'artrodesi, NAS
81.05↔ Artrodesi dorsale e dorsolombare, approccio posteriore	84.51.10↔ Inserzione di gabbie intercorporee, 1 segmento
81.06↔ Artrodesi delle vertebre lombari e lombo sacrali, approccio anteriore	84.51.11↔ Inserzione di gabbie intercorporee, 2 segmenti
81.07↔ Artrodesi lombare e lombo sacrale, approccio ai processi laterali trasversi	84.51.12↔ Inserzione di gabbie intercorporee, 3 segmenti
81.08↔ Artrodesi lombare e lombo sacrale, con approccio posteriore	84.51.13↔ Inserzione di gabbie intercorporee, 4 o più segmenti
81.30↔ Rifusione vertebrale, NAS	84.51.99↔ Inserzione di dispositivo intervertebrale d'artrodesi, altro
81.32↔ Rifusione di altre vertebre cervicali, approccio anteriore	84.59↔ Inserzione di altro dispositivo vertebrale
81.33↔ Rifusione di altre vertebre cervicali, approccio posteriore	84.60↔ Inserzione di protesi discale, senz'altra specificazione
81.34↔ Rifusione dorsale o dorsolombare, approccio anteriore	84.61↔ Inserzione di protesi discale parziale, cervicale
81.35↔ Rifusione dorsale o dorsolombare, approccio posteriore	84.62↔ Inserzione di protesi discale, senz'altra specificazione
81.36↔ Rifusione lombare o lombo sacrale, approccio anteriore	84.63↔ Inserzione di protesi discale, toracale
81.37↔ Rifusione lombare o lombo sacrale, approccio ai processi laterali trasversi	84.64↔ Inserzione di protesi discale parziale, lombo sacrale
81.39↔ Rifusione vertebrale, NAC	84.65↔ Inserzione di protesi discale totale, lombo sacrale
81.62.00↔ Artrodesi o rifusione di 2-3 vertebre, NAS	84.66.00↔ Revisione o sostituzione di protesi discale artificiale, cervicale, NAS
81.62.10↔ Artrodesi di 2 vertebre, dorsale	84.66.10↔ Sostituzione di protesi discale artificiale, cervicale
81.62.11↔ Artrodesi di 2 vertebre, combinata dorsale e ventrale, intercorporea	84.66.20↔ Revisione di protesi discale artificiale, cervicale
81.62.12↔ Artrodesi di 2 vertebre, ventrale, intercorporea	84.66.99↔ Revisione o sostituzione di protesi discale artificiale, cervicale, altro
81.62.13↔ Artrodesi di 2 vertebre, dorsale, dinamica	84.67↔ Revisione o sostituzione di protesi discale artificiale, toracale
81.62.20↔ Artrodesi di 3 vertebre, dorsale	84.68.00↔ Revisione o sostituzione di protesi discale artificiale, lombo sacrale, NAS
81.62.21↔ Artrodesi di 3 vertebre, combinata dorsale e ventrale, intercorporea	84.68.10↔ Sostituzione di protesi discale artificiale, lombo sacrale
81.62.22↔ Artrodesi di 3 vertebre, ventrale, intercorporea	84.68.20↔ Revisione di protesi discale artificiale, lombo sacrale
81.62.23↔ Artrodesi di 3 vertebre, dorsale, dinamica	84.68.99↔ Revisione o sostituzione di protesi discale artificiale, lombo sacrale, altro
	84.69.00↔ Revisione o sostituzione di protesi discale artificiale, NAS
	84.69.10↔ Sostituzione di protesi discale artificiale
	84.69.20↔ Revisione di protesi discale artificiale
	84.69.99↔ Revisione o sostituzione di protesi discale artificiale, altro
	84.81.00↔ Revisione di dispositivo(i) interspinoso(i), NAS
	84.81.20↔ Revisione di dispositivo(i) interspinoso(i)
	84.81.99↔ Revisione di dispositivo(i) interspinoso(i), altro
	84.82↔ Inserzione o sostituzione di dispositivo(i) peduncolare di stabilizzazione dinamica
	84.83↔ Revisione di dispositivo(i) peduncolare di stabilizzazione dinamica
	84.84↔ Inserzione o sostituzione di dispositivo(i) di sostituzione di faccetta articolare
	84.85↔ Revisione di dispositivo(i) di sostituzione di faccetta articolare

Procedura I53-2

03.02↔	Riapertura di pregressa laminectomia	03.59.12↔	Altri interventi di riparazione o plastica sulle strutture del canale vertebrale, Chiusura di fistola spinale
03.09.00↔	Altra esplorazione e decompressione del canale vertebrale, NAS	03.59.13↔	Altri interventi di riparazione o plastica sulle strutture del canale vertebrale, plastica durale spinale
03.09.10↔	Approccio chirurgico alla colonna cervicale, NAS	03.59.99↔	Altri interventi di riparazione o plastica sulle strutture del canale vertebrale, altro
03.09.11↔	Approccio chirurgico alla colonna cervicale, anteriore, 1 segmento	03.6↔	Separazione di aderenze del midollo spinale e delle radici dei nervi
03.09.12↔	Approccio chirurgico alla colonna cervicale, anteriore, 2 segmenti	03.99.00↔	Altri interventi sul midollo spinale e sulle strutture del canale vertebrale, NAS
03.09.13↔	Approccio chirurgico alla colonna cervicale, anteriore, 3 e più segmenti	03.99.10↔	Interventi su vasi sanguigni intraspinali (es. legatura, distruzione, resezione)
03.09.14↔	Approccio chirurgico alla colonna cervicale (mediante laminotomia o emilaminectomia), posteriore, 1 segmento	03.99.19↔	Altri interventi su vasi sanguigni intraspinali
03.09.15↔	Approccio chirurgico alla colonna cervicale (mediante laminotomia o emilaminectomia), posteriore, 2 segmenti	03.99.20↔	Interventi sul sistema liquorale spinale, Inserzione di serbatoio sottocutaneo nel sistema liquorale spinale
03.09.16↔	Approccio chirurgico alla colonna cervicale (mediante laminotomia o emilaminectomia), posteriore, 3 e più segmenti	03.99.21↔	Interventi sul sistema liquorale spinale, Revisione di serbatoio sottocutaneo, catetere o pompa per infusione intratecale ed epidurale di medicinali
03.09.17↔	Approccio chirurgico al passaggio craniocervicale	03.99.22↔	Interventi sul sistema liquorale spinale, Rimozione di serbatoio sottocutaneo dal sistema liquorale spinale
03.09.19↔	Approccio chirurgico alla colonna cervicale, altro	03.99.29↔	Altri interventi sul sistema liquorale spinale
03.09.20↔	Approccio chirurgico alla colonna toracica, NAS	03.99.30↔	Revisione (senza sostituzione) di elettrodo(i) di neurostimolatore epidurale, elettrodo cilindrico, sistema a elettrodo singolo
03.09.21↔	Approccio chirurgico alla colonna toracica, anteriore, 1 segmento	03.99.31↔	Revisione (senza sostituzione) di elettrodo(i) di neurostimolatore epidurale, elettrodo cilindrico, sistema a più elettrodi
03.09.22↔	Approccio chirurgico alla colonna toracica, anteriore, 2 segmenti	03.99.32↔	Revisione (senza sostituzione) di elettrodo(i) di neurostimolatore epidurale, elettrodo piatto, sistema a elettrodo singolo
03.09.23↔	Approccio chirurgico alla colonna toracica, anteriore, 3 e più segmenti	03.99.33↔	Revisione (senza sostituzione) di elettrodo(i) di neurostimolatore epidurale, elettrodo piatto, sistema a più elettrodi
03.09.24↔	Approccio chirurgico alla colonna toracica (mediante laminotomia o emilaminectomia), posteriore, 1 segmento	03.99.40↔	Revisione (senza sostituzione) di catetere per infusione intratecale ed epidurale
03.09.25↔	Approccio chirurgico alla colonna toracica (mediante laminotomia o emilaminectomia), posteriore, 2 segmenti	03.99.99↔	Altri interventi sul midollo spinale e sulle strutture del canale vertebrale, altro
03.09.26↔	Approccio chirurgico alla colonna toracica (mediante laminotomia o emilaminectomia), posteriore, 3 e più segmenti	78.49.20↔	Sostituzione di vertebre (es. per cifosi), NAS
03.09.29↔	Approccio chirurgico alla colonna toracica, altro	78.49.21↔	Sostituzione di vertebre con impianto (es. per cifosi): 1 vertebra
03.09.30↔	Approccio chirurgico alla colonna lombare, NAS	78.49.22↔	Sostituzione di vertebre con impianto (es. per cifosi): 2 vertebre
03.09.31↔	Approccio chirurgico alla colonna lombare, anteriore, 1 segmento	78.49.23↔	Sostituzione di vertebre con impianto (es. per cifosi): 3 vertebre
03.09.32↔	Approccio chirurgico alla colonna lombare, anteriore, 2 segmenti	78.49.24↔	Sostituzione di vertebre con impianto (es. per cifosi): 4 vertebre
03.09.33↔	Approccio chirurgico alla colonna lombare, anteriore, 3 e più segmenti	78.49.25↔	Sostituzione di vertebre con impianto (es. per cifosi): 5 o più vertebre
03.09.34↔	Approccio chirurgico alla colonna lombare (mediante laminotomia o flavectomia), posteriore, 1 segmento	78.49.26↔	Sostituzione di vertebre con altro materiale (es. per cifosi), 1 vertebra
03.09.35↔	Approccio chirurgico alla colonna lombare (mediante laminotomia o flavectomia), posteriore, 2 segmenti	78.49.27↔	Sostituzione di vertebre con altro materiale (es. per cifosi), 2 vertebre
03.09.36↔	Approccio chirurgico alla colonna lombare (mediante laminotomia o flavectomia), posteriore, 3 e più segmenti	78.49.28↔	Sostituzione di vertebre con altro materiale (es. per cifosi), 3 vertebre
03.09.37↔	Approccio chirurgico alla colonna lombare, Approccio all'osso sacro e al coccige	78.49.29↔	Sostituzione di vertebre (es. per cifosi), altro
03.09.39↔	Approccio chirurgico alla colonna lombare, altro	78.50.00↔	Fissazione interna di osso in sede non specificata senza riduzione di frattura, NAS
03.09.40↔	Incisione di canale vertebrale, midollo spinale e meningi spinali, NAS	78.50.11↔	Fissazione di osso alla colonna vertebrale
03.09.41↔	Incisione del canale vertebrale per drenaggio di liquido epidurale	78.50.30↔	Procedura di osteosintesi della colonna vertebrale, NAS
03.09.43↔	Incisione del midollo e delle meningi spinali per drenaggio di liquido subdurale	78.50.31↔	Osteosintesi con viti della colonna vertebrale
03.09.44↔	Incisione del midollo e delle meningi spinali per drenaggio di ematoma intramidollare	78.50.32↔	Osteosintesi della colonna vertebrale mediante cerchiaggio con filo
03.09.45↔	Incisione del midollo e delle meningi spinali per drenaggio di ascesso intramidollare	78.50.33↔	Osteosintesi della colonna vertebrale mediante sistema con staffe
03.09.49↔	Incisione di canale vertebrale, midollo spinale e meningi spinali, altro	78.50.34↔	Osteosintesi della colonna vertebrale con placche a uncino
03.09.90↔	Altra esplorazione del canale vertebrale	78.50.35↔	Osteosintesi della colonna vertebrale mediante sistema a viti e barre
03.09.91↔	Altra decompressione del canale vertebrale	78.50.36↔	Osteosintesi della colonna vertebrale mediante sistema a viti e placca anteriore
03.09.99↔	Altra esplorazione e decompressione del canale vertebrale, altro	78.50.37↔	Osteosintesi della colonna vertebrale mediante sistema a viti e placca posteriore
03.1↔	Sezione delle radici dei nervi intraspinali	78.50.39↔	Procedura di osteosintesi della colonna vertebrale, altro
03.51↔	Riparazione di meningocoele spinale	78.50.99↔	Fissazione interna di osso in sede non specificata senza riduzione di frattura, altro
03.52↔	Riparazione di mielomeningocoele spinale	80.51.00↔	Asportazione di disco intervertebrale, NAS
03.53.11↔	Riduzione chiusa di frattura vertebrale con fissazione esterna	80.51.10↔	Asportazione di un disco intervertebrale, chirurgica a cielo aperto
03.53.20↔	Riduzione aperta di fratture vertebrali		
03.59.00↔	Altri interventi di riparazione o plastica sulle strutture del canale vertebrale, NAS		
03.59.10↔	Altri interventi di riparazione o plastica sulle strutture del canale vertebrale, Chiusura di diastematomielia		
03.59.11↔	Altri interventi di riparazione o plastica sulle strutture del canale vertebrale, Sezione di filo terminale		

80.51.11↔	Asportazione di due dischi intervertebrali, chirurgica a cielo aperto	84.51.00↔	Inserzione di dispositivo intervertebrale d'artrodesi, NAS
80.51.12↔	Asportazione di tre o più dischi intervertebrali, chirurgica a cielo aperto	84.51.10↔	Inserzione di gabbie intercorporee, 1 segmento
80.51.20↔	Asportazione di disco intervertebrale, percutanea con endoscopia	84.51.11↔	Inserzione di gabbie intercorporee, 2 segmenti
80.51.99↔	Asportazione di disco intervertebrale, altro	84.51.12↔	Inserzione di gabbie intercorporee, 3 segmenti
81.30↔	Rifusione vertebrale, NAS	84.51.13↔	Inserzione di gabbie intercorporee, 4 o più segmenti
81.36↔	Rifusione lombare o lumbosacrale, approccio anteriore	84.51.99↔	Inserzione di dispositivo intervertebrale d'artrodesi, altro
81.37↔	Rifusione lombare o lumbosacrale, approccio ai processi laterali trasversi	84.59↔	Inserzione di altro dispositivo vertebrale
81.39↔	Rifusione vertebrale, NAC	84.60↔	Inserzione di protesi discale, senz'altra specificazione
81.63.00↔	Artrodesi o rifusione di 4-8 vertebre, NAS	84.61↔	Inserzione di protesi discale parziale, cervicale
81.63.10↔	Artrodesi di 4 - 6 vertebre, dorsale	84.62↔	Inserzione di protesi discale, senz'altra specificazione
81.63.11↔	Artrodesi di 4 - 6 vertebre, combinata dorsale e ventrale, intercorporea	84.63↔	Inserzione di protesi discale, toracale
81.63.12↔	Artrodesi di 4 - 6 vertebre, ventrale, intercorporea	84.64↔	Inserzione di protesi discale parziale, lumbosacrale
81.63.13↔	Artrodesi di 4 - 6 vertebre, dorsale, dinamica	84.65↔	Inserzione di protesi discale totale, lumbosacrale
81.63.20↔	Artrodesi di 7 - 8 vertebre, dorsale	84.66.00↔	Revisione o sostituzione di protesi discale artificiale, cervicale, NAS
81.63.21↔	Artrodesi di 7 - 8 vertebre, combinata dorsale e ventrale, intercorporea	84.66.10↔	Sostituzione di protesi discale artificiale, cervicale
81.63.22↔	Artrodesi di 7 - 8 vertebre, ventrale, intercorporea	84.66.20↔	Revisione di protesi discale artificiale, cervicale
81.63.23↔	Artrodesi di 7 - 8 vertebre, dorsale, dinamica	84.66.99↔	Revisione o sostituzione di protesi discale artificiale, cervicale, altro
81.63.99↔	Artrodesi o rifusione di 4-8 vertebre, altro	84.67↔	Revisione o sostituzione di protesi discale artificiale, toracale
81.64.00↔	Artrodesi o rifusione di 9 e più vertebre, NAS	84.68.00↔	Revisione o sostituzione di protesi discale artificiale, lumbosacrale, NAS
81.64.10↔	Artrodesi di 9 e più vertebre, dorsale	84.68.10↔	Sostituzione di protesi discale artificiale, lumbosacrale
81.64.11↔	Artrodesi di 9 o più vertebre, combinata dorsale e ventrale, intercorporea	84.68.20↔	Revisione di protesi discale artificiale, lumbosacrale
81.64.99↔	Artrodesi o rifusione di 9 e più vertebre, altro	84.68.99↔	Revisione o sostituzione di protesi discale artificiale, lumbosacrale, altro
81.65.00↔	Vertebroplastica, NAS	84.69.00↔	Revisione o sostituzione di protesi discale artificiale, NAS
81.65.10↔	Vertebroplastica, 1 corpo vertebrale	84.69.10↔	Sostituzione di protesi discale artificiale
81.65.11↔	Vertebroplastica, 2 corpi vertebrali	84.69.20↔	Revisione di protesi discale artificiale
81.65.12↔	Vertebroplastica, 3 corpi vertebrali	84.69.99↔	Revisione o sostituzione di protesi discale artificiale, altro
81.65.13↔	Vertebroplastica, 4 e più corpi vertebrali	84.81.00↔	Revisione di dispositivo(i) interspinoso(i), NAS
81.65.99↔	Vertebroplastica, altro	84.81.20↔	Revisione di dispositivo(i) interspinoso(i)
81.66.00↔	Cifoplastica, NAS	84.81.99↔	Revisione di dispositivo(i) interspinoso(i), altro
81.66.10↔	Cifoplastica, 1 corpo vertebrale	84.82↔	Inserzione o sostituzione di dispositivo(i) peduncolare di stabilizzazione dinamica
81.66.11↔	Cifoplastica, 2 corpi vertebrali	84.83↔	Revisione di dispositivo(i) peduncolare di stabilizzazione dinamica
81.66.12↔	Cifoplastica, 3 corpi vertebrali	84.84↔	Inserzione o sostituzione di dispositivo(i) di sostituzione di faccetta articolare
81.66.13↔	Cifoplastica, 4 e più corpi vertebrali	84.85↔	Revisione di dispositivo(i) di sostituzione di faccetta articolare
81.66.99↔	Cifoplastica, altro		

Procedura I53-3

02.94†↔	Applicazione o sostituzione di trazione transcutanea cranica o dispositivo di halo	93.41†↔	Trazione spinale con apparecchiatura cranica
---------	--	---------	--

ADRG I54**Radioterapia per malattie e disturbi del sistema muscoloscheletrico e tessuto connettivo, meno di 9 sedute di irradiazione**

Procedura nella tabella I54-1 e durata del soggiorno > 1 giorno

DRG I54Z**Radioterapia per malattie e disturbi del sistema muscoloscheletrico e tessuto connettivo, meno di 9 sedute di irradiazione****Procedura I54-1**

92.20↔	Infusione d'isotopo radioattivo liquido	92.23.02↔	Dispositivo di telecobaltoterapia, da 3 a 4 campi di irradiazione
92.21.00↔	Radioterapia superficiale: NAS	92.23.03↔	Dispositivo di telecobaltoterapia, più di 4 campi di irradiazione o irradiazione 3D pianificata
92.21.01↔	Radioterapia superficiale: fino a 2 campi di irradiazione	92.23.08↔	Radioterapia ad alto voltaggio: altri isotopi
92.21.02↔	Radioterapia superficiale: più di 2 campi di irradiazione	92.23.09↔	Dispositivo di telecobaltoterapia, altro
92.22.00↔	Radioterapia con ortovoltaggio: NAS	92.24.00↔	Teleradioterapia mediante fotoni, acceleratore lineare, NAS
92.22.01↔	Radioterapia con ortovoltaggio: fino a 2 campi di irradiazione	92.24.01↔	Teleradioterapia mediante fotoni, acceleratore lineare, irradiazione di campo esteso
92.22.02↔	Radioterapia con ortovoltaggio: più di 2 campi di irradiazione	92.24.02↔	Teleradioterapia mediante fotoni, acceleratore lineare, irradiazione di un emicorpo
92.22.11↔	Roentgenterapia intraoperatoria, fino a 300 kV	92.24.03↔	Teleradioterapia mediante fotoni, acceleratore lineare, irradiazione del corpo intero
92.22.12↔	Roentgenterapia intraoperatoria, 300 kV - < 1 MV		
92.22.19↔	Roentgenterapia intraoperatoria, altro		
92.23.00↔	Radioterapia ad alto voltaggio: NAS		
92.23.01↔	Dispositivo di telecobaltoterapia, fino a 2 campi di irradiazione		

92.24.04↔	Teleradioterapia mediante fotoni, acceleratore lineare, radioterapia intraoperatoria	92.27.21↔	Impianto o inserzione di elementi radioattivi (brachiterapia con radionuclidi chiusi), superficie corporea
92.24.09↔	Teleradioterapia mediante fotoni, acceleratore lineare, altro	92.27.22↔	Impianto o inserzione di elementi radioattivi (brachiterapia con radionuclidi chiusi), in sede intracavitaria
92.24.11↔	Teleradioterapia mediante fotoni, acceleratore lineare, fino a 2 campi di irradiazione: guidata dalle immagini	92.27.23↔	Impianto o inserzione di elementi radioattivi (brachiterapia con radionuclidi chiusi), in sede endoluminale
92.24.12↔	Teleradioterapia mediante fotoni, acceleratore lineare, più di 2 campi di irradiazione: guidata dalle immagini	92.27.30↔	Impianto o inserzione di elementi radioattivi (brachiterapia con radionuclidi chiusi), vasi NAS
92.24.13↔	Teleradioterapia mediante fotoni, acceleratore lineare, irradiazione 3D pianificata: guidata dalle immagini	92.27.31↔	Impianto o inserzione di elementi radioattivi (brachiterapia con radionuclidi chiusi), arterie coronarie
92.24.14↔	Teleradioterapia mediante fotoni, acceleratore lineare, radioterapia a modulazione di intensità: guidata dalle immagini	92.27.39↔	Impianto o inserzione di elementi radioattivi (brachiterapia con radionuclidi chiusi), altri vasi
92.24.21↔	Teleradioterapia mediante fotoni, acceleratore lineare, fino a 2 campi di irradiazione: non guidata dalle immagini	92.27.40↔	Impianto o inserzione di elementi radioattivi (brachiterapia con radionuclidi chiusi), intraoperatoria
92.24.22↔	Teleradioterapia mediante fotoni, acceleratore lineare, più di 2 campi di irradiazione: non guidata dalle immagini	92.27.70↔	Moulage radioattivi, NAS
92.24.23↔	Teleradioterapia mediante fotoni, acceleratore lineare, irradiazione 3D pianificata: non guidata dalle immagini	92.27.71↔	Moulage radioattivi: costruzione e applicazione di moulage radioattivi superficiali
92.24.24↔	Teleradioterapia mediante fotoni, acceleratore lineare, radioterapia a modulazione di intensità: non guidata dalle immagini	92.27.72↔	Moulage radioattivi: costruzione e applicazione di applicatori non impiegati sulla superficie corporea
92.24.30↔	Teleradioterapia mediante fotoni: radioterapia estremamente complessa con attrezzatura specializzata	92.27.73↔	Moulage radioattivi: costruzione e applicazione di applicatori oculari
92.25.00↔	Teleradioterapia con elettroni, acceleratore lineare, NAS	92.27.79↔	Moulage radioattivi, altro
92.25.01↔	Teleradioterapia con elettroni, acceleratore lineare, irradiazione di campo esteso	92.28.00↔	Iniezione o instillazione di radioisotopi, NAS
92.25.02↔	Teleradioterapia con elettroni, acceleratore lineare, irradiazione di un emicorpo	92.28.01↔	Instillazione di radionuclidi aperti in articolazioni
92.25.03↔	Teleradioterapia con elettroni, acceleratore lineare, irradiazione del corpo intero	92.28.02↔	Radioiodoterapia: Radioiodoterapia fino a 1,2 GBq I-131: senza somministrazione di tireotropina ricombinante (rh-TSH)
92.25.04↔	Teleradioterapia con elettroni, acceleratore lineare, radioterapia intraoperatoria	92.28.03↔	Radioiodoterapia: Radioiodoterapia fino a 1,2 GBq I-131: con somministrazione di tireotropina ricombinante (rh-TSH)
92.25.09↔	Teleradioterapia con elettroni, acceleratore lineare, altro	92.28.04↔	Radioiodoterapia: Radioiodoterapia da 1,2 a meno di 5 GBq I-131: senza somministrazione di tireotropina ricombinante (rh-TSH)
92.25.11↔	Teleradioterapia con elettroni, acceleratore lineare, guidata dalle immagini	92.28.05↔	Radioiodoterapia: Radioiodoterapia da 1,2 a meno di 5 GBq I-131: con somministrazione di tireotropina ricombinante (rh-TSH)
92.25.12↔	Teleradioterapia con elettroni, acceleratore lineare, fino a 2 campi di irradiazione, guidata dalle immagini	92.28.06↔	Radioiodoterapia: Radioiodoterapia da 5 GBq I-131: senza somministrazione di tireotropina ricombinante (rh-TSH)
92.25.13↔	Teleradioterapia con elettroni, acceleratore lineare, più di 2 campi di irradiazione, guidata dalle immagini	92.28.07↔	Radioiodoterapia: Radioiodoterapia da 5 GBq I-131: con somministrazione di tireotropina ricombinante (rh-TSH)
92.25.14↔	Teleradioterapia con elettroni, acceleratore lineare, irradiazione 3D pianificata, guidata dalle immagini	92.28.11↔	Terapia con radionuclidi aperti per metastasi ossee
92.25.15↔	Teleradioterapia con elettroni, acceleratore lineare, radioterapia a modulazione di intensità, guidata dalle immagini	92.28.12↔	Terapia del dolore palliativa endovenosa con radionuclidi aperti per metastasi ossee
92.25.21↔	Teleradioterapia con elettroni, acceleratore lineare, fino a 2 campi di irradiazione, non guidata dalle immagini	92.28.13↔	Terapia radiorecettoriale con analoghi della somatostatina DOTA-coniugati
92.25.22↔	Teleradioterapia con elettroni, acceleratore lineare, più di 2 campi di irradiazione, non guidata dalle immagini	92.28.20↔	Radioimmunoterapia con 90Y ibritumomab tiuxetano, parenterale
92.25.23↔	Teleradioterapia con elettroni, acceleratore lineare, irradiazione 3D pianificata, non guidata dalle immagini	92.28.21↔	Somministrazione parenterale di iodio-131-MIBG (metaiodobenzilguanidina)
92.25.24↔	Teleradioterapia con elettroni, acceleratore lineare, radioterapia a modulazione di intensità, non guidata dalle immagini	92.28.31↔	Radio-chemioembolizzazione endovascolare selettiva con I-131-Lipiodol
92.26.00↔	Teleradioterapia con altre radiazioni particellari, NAS	92.28.32↔	Terapia endovascolare selettiva con radionuclidi (SIRT) mediante embolizzazione con microsferi marcate con ittrio-90
92.26.10↔	Terapia con protoni, fino a 2 campi di irradiazione, non guidata dalle immagini	92.28.33↔	Brachiterapia endovascolare con renio-188
92.26.11↔	Terapia con protoni, fino a 2 campi di irradiazione, guidata dalle immagini	92.29.00↔	Brachiterapia con radionuclidi chiusi, NAS
92.26.20↔	Terapia con protoni, più di 2 campi di irradiazione, non guidata dalle immagini	92.29.09↔	Brachiterapia con radionuclidi chiusi, altro
92.26.21↔	Terapia con protoni, più di 2 campi di irradiazione, guidata dalle immagini	92.29.11↔	Brachiterapia interstiziale con impianto di emettitori rimovibili monoplanari, basso rateo di dose
92.26.99↔	Teleradioterapia con altre radiazioni particellari, altro	92.29.12↔	Brachiterapia interstiziale con impianto di emettitori rimovibili monoplanari, rateo di dose pulsata (pulsed dose rate)
92.27.00↔	Impianto o inserzione di elementi radioattivi (brachiterapia con radionuclidi chiusi), superficie corporea, altra o NAS sede di applicazione	92.29.13↔	Brachiterapia interstiziale con impianto di emettitori rimovibili monoplanari, alto rateo di dose
92.27.10↔	Impianto o inserzione di elementi radioattivi (brachiterapia con radionuclidi chiusi), organi sessuali femminili, NAS	92.29.19↔	Brachiterapia interstiziale con impianto di emettitori rimovibili monoplanari, altro
92.27.11↔	Impianto o inserzione di elementi radioattivi (brachiterapia con radionuclidi chiusi), in sede intrauterina	92.29.21↔	Brachiterapia interstiziale con impianto volumetrico di emettitori rimovibili multiplanari, basso rateo di dose
92.27.12↔	Impianto o inserzione di elementi radioattivi (brachiterapia con radionuclidi chiusi), in sede intravaginale	92.29.22↔	Brachiterapia interstiziale con impianto volumetrico di emettitori rimovibili multiplanari, rateo di dose pulsata (pulsed dose rate)
92.27.13↔	Impianto o inserzione di elementi radioattivi (brachiterapia con radionuclidi chiusi), in sede combinata intrauterina e intravaginale	92.29.23↔	Brachiterapia interstiziale con impianto volumetrico di emettitori rimovibili multiplanari, alto rateo di dose
		92.29.24↔	Brachiterapia con impianto di emettitori rimovibili multiplanari, alto rateo di dose, intraoperatoria
		92.29.29↔	Brachiterapia interstiziale con impianto volumetrico di emettitori rimovibili multiplanari, altro
		92.29.31↔	Brachiterapia interstiziale con impianto di emettitori permanenti, fino a 10 sorgenti

92.29.32↔	Brachiterapia interstiziale con impianto di emettitori permanenti, da 10 a 15 sorgenti	92.29.84↔	Pianificazione dell'irradiazione per radioterapia percutanea e brachiterapia, pianificazione dell'irradiazione per brachiterapia, complessa
92.29.33↔	Brachiterapia interstiziale con impianto di emettitori permanenti, da 16 a 20 sorgenti	92.29.85↔	Pianificazione dell'irradiazione per radioterapia percutanea e brachiterapia, pianificazione dell'irradiazione senza pianificazione individuale della dose
92.29.34↔	Brachiterapia interstiziale con impianto di emettitori permanenti, da 21 a 25 sorgenti	92.29.86↔	Pianificazione dell'irradiazione per radioterapia percutanea e brachiterapia, pianificazione dell'irradiazione per radioterapia percutanea, con pianificazione individuale della dose
92.29.35↔	Brachiterapia interstiziale con impianto di emettitori permanenti, da 26 a 30 sorgenti	92.29.87↔	Pianificazione dell'irradiazione per radioterapia percutanea e brachiterapia, pianificazione dell'irradiazione mediante fusione di immagini TAC e PET
92.29.36↔	Brachiterapia interstiziale con impianto di emettitori permanenti, da 31 a 35 sorgenti	92.29.88↔	Pianificazione dell'irradiazione per radioterapia percutanea e brachiterapia, pianificazione dell'irradiazione mediante fusione di immagini TAC, MRI e PET
92.29.37↔	Brachiterapia interstiziale con impianto di emettitori permanenti, da 36 a 40 sorgenti	92.29.89↔	Pianificazione dell'irradiazione per radioterapia percutanea e brachiterapia, altro
92.29.38↔	Brachiterapia interstiziale con impianto di emettitori permanenti, da 41 a 45 sorgenti	92.30.00↔	Radioterapia stereotassica, in seduta unica, NAS
92.29.39↔	Brachiterapia interstiziale con impianto di emettitori permanenti, da 46 a 50 sorgenti	92.30.01↔	Radioterapia stereotassica, in seduta unica: Cerebrale, NAS
92.29.3a↔	Brachiterapia interstiziale con impianto di emettitori permanenti, da 51 a 55 sorgenti	92.30.02↔	Radioterapia stereotassica, in seduta unica: Extracerebrale, NAS
92.29.3b↔	Brachiterapia interstiziale con impianto di emettitori permanenti, da 56 a 60 sorgenti	92.30.20↔	Radioterapia stereotassica, in seduta unica: Cerebrale, radioterapia a modulazione di intensità
92.29.3c↔	Brachiterapia interstiziale con impianto di emettitori permanenti, da 61 a 65 sorgenti	92.30.21↔	Radioterapia stereotassica, in seduta unica: Cerebrale, radioterapia ad arco a modulazione di intensità (IMAT)
92.29.3d↔	Brachiterapia interstiziale con impianto di emettitori permanenti, da 66 a 70 sorgenti	92.30.22↔	Radioterapia stereotassica, in seduta unica: Cerebrale, guidata dalle immagini
92.29.3e↔	Brachiterapia interstiziale con impianto di emettitori permanenti, più di 70 sorgenti	92.30.30↔	Radioterapia stereotassica, in seduta unica: Extracerebrale, radioterapia a modulazione di intensità
92.29.40↔	Brachiterapia con applicatori superficiali, NAS	92.30.31↔	Radioterapia stereotassica, in seduta unica: Extracerebrale, radioterapia ad arco a modulazione di intensità (IMAT)
92.29.49↔	Brachiterapia con applicatori superficiali, altro	92.30.32↔	Radioterapia stereotassica, in seduta unica: Extracerebrale, guidata dalle immagini
92.29.51↔	Rimozione di radionuclidi chiusi o di applicatori inattivi sotto anestesia	92.30.99↔	Radioterapia stereotassica, in seduta unica, altro
92.29.60↔	Costruzione e adattamento di ausili di fissazione e trattamento per radioterapia, dispositivo di fissazione, NAS	92.31.00↔	Radiochirurgia con fotoni NAS, cerebrale
92.29.61↔	Costruzione e adattamento di ausili di fissazione e trattamento per radioterapia, dispositivo di fissazione, semplice	92.31.10↔	Radiochirurgia con fotoni NAS, extracerebrale
92.29.62↔	Costruzione e adattamento di ausili di fissazione e trattamento per radioterapia, dispositivo di fissazione, mediamente complesso	92.32.00↔	Radiochirurgia con fotoni a sorgente multiple, NAS
92.29.63↔	Costruzione e adattamento di ausili di fissazione e trattamento per radioterapia, dispositivo di fissazione, complesso	92.32.01↔	Radiochirurgia con fotoni a sorgenti multiple: Gamma knife
92.29.64↔	Costruzione e adattamento di ausili di fissazione e trattamento per radioterapia, ausili al trattamento	92.33.00↔	Radiochirurgia con particelle, NAS
92.29.65↔	Costruzione e adattamento di ausili di fissazione e trattamento per radioterapia, blocchi individuali o collimatore multilamellare (MLC)	92.33.01↔	Altra radioterapia ad alto voltaggio: radioterapia stereotassica, in seduta unica, cerebrale
92.29.69↔	Costruzione e adattamento di ausili di fissazione e trattamento per radioterapia, altro	92.33.11↔	Altra radioterapia ad alto voltaggio: radioterapia stereotassica, in seduta unica, extracerebrale
92.29.70↔	Simulazione di irradiazione per radioterapia esterna e brachiterapia, NAS	92.39.01↔	Altra radioterapia ad alto voltaggio, irradiazione stereotassica, frazionata, cerebrale, NAS
92.29.71↔	Simulazione di irradiazione per radioterapia esterna e brachiterapia: simulazione guidata da TAC per radioterapia esterna	92.39.11↔	Altra radioterapia ad alto voltaggio, irradiazione stereotassica, frazionata, extracerebrale, NAS
92.29.72↔	Simulazione di irradiazione per radioterapia esterna e brachiterapia, simulazione guidata da TAC per brachiterapia	92.39.20↔	Altra radioterapia ad alto voltaggio, irradiazione stereotassica, frazionata: Cerebrale, radioterapia a modulazione di intensità
92.29.73↔	Simulazione di irradiazione per radioterapia esterna e brachiterapia, determinazione del campo mediante simulatore, senza piano 3D	92.39.21↔	Altra radioterapia ad alto voltaggio, irradiazione stereotassica, frazionata: Cerebrale, radioterapia ad arco a modulazione di intensità (IMAT)
92.29.74↔	Simulazione di irradiazione per radioterapia esterna e brachiterapia, determinazione del campo mediante simulatore, con piano 3D	92.39.22↔	Altra radioterapia ad alto voltaggio, irradiazione stereotassica, frazionata: Cerebrale, guidata dalle immagini
92.29.79↔	Simulazione di irradiazione per radioterapia esterna e brachiterapia, altro	92.39.29↔	Altra radioterapia ad alto voltaggio, irradiazione stereotassica, frazionata, cerebrale, altro
92.29.80↔	Pianificazione dell'irradiazione per radioterapia percutanea e brachiterapia, NAS	92.39.30↔	Altra radioterapia ad alto voltaggio, irradiazione stereotassica, frazionata: Extracerebrale, radioterapia a modulazione di intensità
92.29.81↔	Pianificazione dell'irradiazione per radioterapia percutanea e brachiterapia, pianificazione dell'irradiazione per radioterapia a modulazione di intensità	92.39.31↔	Altra radioterapia ad alto voltaggio, irradiazione stereotassica, frazionata: Extracerebrale, radioterapia ad arco a modulazione di intensità (IMAT)
92.29.82↔	Pianificazione dell'irradiazione per radioterapia percutanea e brachiterapia, pianificazione dell'irradiazione mediante fusione di immagini TAC e MRI	92.39.32↔	Altra radioterapia ad alto voltaggio, irradiazione stereotassica, frazionata: Extracerebrale, guidata dalle immagini
92.29.83↔	Pianificazione dell'irradiazione per radioterapia percutanea e brachiterapia, pianificazione dell'irradiazione per brachiterapia, media	92.39.39↔	Altra radioterapia ad alto voltaggio, irradiazione stereotassica, frazionata, extracerebrale, altro
		92.41↔	Radioterapia intraoperatoria con elettroni

ADRG I56**Altri interventi sulla colonna vertebrale senza CC estremamente gravi, senza intervento complesso o impianto di dispositivo di decompressione del processo interspinoso**

Almeno una Procedura nella tabella I56-1

DRG I56Z**Altri interventi sulla colonna vertebrale senza CC estremamente gravi, senza intervento complesso o impianto di dispositivo di decompressione del processo interspinoso****Procedura I56-1**

03.01.00↔	Rimozione di corpo estraneo dal canale vertebrale, NAS	03.09.90↔	Altra esplorazione del canale vertebrale
03.01.10↔	Rimozione di corpo estraneo dal canale vertebrale, epidurale	03.09.91↔	Altra decompressione del canale vertebrale
03.01.99↔	Rimozione di corpo estraneo dal canale vertebrale, altro	03.09.99↔	Altra esplorazione e decompressione del canale vertebrale, altro
03.02↔	Riapertura di pregressa laminectomia	03.1↔	Sezione delle radici dei nervi intraspinali
03.09.00↔	Altra esplorazione e decompressione del canale vertebrale, NAS	03.32.00↔	Biopsia del midollo spinale e delle meningi spinali, NAS
03.09.10↔	Approccio chirurgico alla colonna cervicale, NAS	03.32.10↔	Biopsia chiusa [percutanea] [agobiopsia] del midollo spinale e delle meningi spinali
03.09.11↔	Approccio chirurgico alla colonna cervicale, anteriore, 1 segmento	03.32.20↔	Biopsia a cielo aperto del midollo spinale e delle meningi spinali
03.09.12↔	Approccio chirurgico alla colonna cervicale, anteriore, 2 segmenti	03.32.99↔	Biopsia del midollo spinale e delle meningi spinali, altro
03.09.13↔	Approccio chirurgico alla colonna cervicale, anteriore, 3 e più segmenti	03.4x.00↔	Asportazione o distruzione di lesione del midollo o delle meningi spinali, NAS
03.09.14↔	Approccio chirurgico alla colonna cervicale (mediante laminotomia o emilaminectomia), posteriore, 1 segmento	03.4x.10↔	Asportazione o distruzione di tessuto tumorale del midollo spinale (intramidollare)
03.09.15↔	Approccio chirurgico alla colonna cervicale (mediante laminotomia o emilaminectomia), posteriore, 2 segmenti	03.4x.11↔	Asportazione o distruzione di tessuto tumorale delle meningi spinali e ossa
03.09.16↔	Approccio chirurgico alla colonna cervicale (mediante laminotomia o emilaminectomia), posteriore, 3 e più segmenti	03.4x.12↔	Asportazione o distruzione di tessuto tumorale delle radici e dei gangli spinali
03.09.17↔	Approccio chirurgico al passaggio craniocervicale	03.4x.19↔	Asportazione o distruzione di tessuto tumorale del midollo o delle meningi spinali, altro
03.09.19↔	Approccio chirurgico alla colonna cervicale, altro	03.4x.20↔	Asportazione o distruzione di altra lesione del midollo spinale (intramidollare)
03.09.20↔	Approccio chirurgico alla colonna toracica, NAS	03.4x.21↔	Asportazione o distruzione di altra lesione delle meningi spinali
03.09.21↔	Approccio chirurgico alla colonna toracica, anteriore, 1 segmento	03.4x.22↔	Asportazione o distruzione di altra lesione delle radici e dei gangli spinali
03.09.22↔	Approccio chirurgico alla colonna toracica, anteriore, 2 segmenti	03.4x.29↔	Asportazione o distruzione di altra lesione del midollo o delle meningi spinali, altro
03.09.23↔	Approccio chirurgico alla colonna toracica, anteriore, 3 e più segmenti	03.4x.99↔	Asportazione o distruzione di lesione del midollo o delle meningi spinali, altro
03.09.24↔	Approccio chirurgico alla colonna toracica (mediante laminotomia o emilaminectomia), posteriore, 1 segmento	03.53.11↔	Riduzione chiusa di frattura vertebrale con fissazione esterna
03.09.25↔	Approccio chirurgico alla colonna toracica (mediante laminotomia o emilaminectomia), posteriore, 2 segmenti	03.53.20↔	Riduzione aperta di fratture vertebrali
03.09.26↔	Approccio chirurgico alla colonna toracica (mediante laminotomia o emilaminectomia), posteriore, 3 e più segmenti	03.59.00↔	Altri interventi di riparazione o plastica sulle strutture del canale vertebrale, NAS
03.09.29↔	Approccio chirurgico alla colonna toracica, altro	03.59.10↔	Altri interventi di riparazione o plastica sulle strutture del canale vertebrale, Chiusura di diastematomielia
03.09.30↔	Approccio chirurgico alla colonna lombare, NAS	03.59.11↔	Altri interventi di riparazione o plastica sulle strutture del canale vertebrale, Sezione di filo terminale
03.09.31↔	Approccio chirurgico alla colonna lombare, anteriore, 1 segmento	03.59.12↔	Altri interventi di riparazione o plastica sulle strutture del canale vertebrale, Chiusura di fistola spinale
03.09.32↔	Approccio chirurgico alla colonna lombare, anteriore, 2 segmenti	03.59.13↔	Altri interventi di riparazione o plastica sulle strutture del canale vertebrale, plastica durale spinale
03.09.33↔	Approccio chirurgico alla colonna lombare, anteriore, 3 e più segmenti	03.59.99↔	Altri interventi di riparazione o plastica sulle strutture del canale vertebrale, altro
03.09.34↔	Approccio chirurgico alla colonna lombare (mediante laminotomia o flavectomia), posteriore, 1 segmento	03.6↔	Separazione di aderenze del midollo spinale e delle radici dei nervi
03.09.35↔	Approccio chirurgico alla colonna lombare (mediante laminotomia o flavectomia), posteriore, 2 segmenti	03.79↔	Altro shunt spinale
03.09.36↔	Approccio chirurgico alla colonna lombare (mediante laminotomia o flavectomia), posteriore, 3 e più segmenti	03.93.00↔	Inserzione o sostituzione di elettrodo(i) di neurostimolatore spinale, NAS
03.09.37↔	Approccio chirurgico alla colonna lombare, Approccio all'osso sacro e al coccige	03.93.10↔	Inserzione o sostituzione di elettrodo(i) di neurostimolatore epidurale temporaneo, sistema a elettrodo singolo, stimolazione di prova
03.09.39↔	Approccio chirurgico alla colonna lombare, altro	03.93.11↔	Inserzione o sostituzione di elettrodo(i) di neurostimolatore epidurale temporaneo, sistema a più elettrodi, stimolazione di prova
03.09.40↔	Incisione di canale vertebrale, midollo spinale e meningi spinali, NAS	03.93.20↔	Inserzione o sostituzione di elettrodo(i) di neurostimolatore epidurale permanente, sistema a elettrodo singolo, stimolazione continua, percutanea
03.09.41↔	Incisione del canale vertebrale per drenaggio di liquido epidurale	03.93.21↔	Inserzione o sostituzione di elettrodo(i) di neurostimolatore epidurale permanente, sistema a più elettrodi, stimolazione continua, percutanea
03.09.43↔	Incisione del midollo e delle meningi spinali per drenaggio di liquido subdurale		
03.09.44↔	Incisione del midollo e delle meningi spinali per drenaggio di ematoma intramidollare		
03.09.45↔	Incisione del midollo e delle meningi spinali per drenaggio di ascesso intramidollare		
03.09.49↔	Incisione di canale vertebrale, midollo spinale e meningi spinali, altro		

03.93.22↔	Inserzione o sostituzione di elettrodo(i) di neurostimolatore epidurale permanente, sistema a elettrodo singolo, stimolazione continua, chirurgica a cielo aperto	78.49.2a↔	Sostituzione di vertebre con altro materiale (es. per cifosi), 4 o più vertebre
03.93.23↔	Inserzione o sostituzione di elettrodo(i) di neurostimolatore epidurale permanente, sistema a più elettrodi, stimolazione continua, chirurgica a cielo aperto	78.49.31↔	Ricostruzione complessa della colonna vertebrale (es. per cifosi) con innesto anteriore di sostegno
03.93.30↔	Inserzione o sostituzione di elettrodo subdurale per stimolazione della radice anteriore	78.49.32↔	Ricostruzione complessa della colonna vertebrale (es. per cifosi) mediante cifosectomia (es. secondo Lindseth-Selzer)
03.93.99↔	Inserzione o sostituzione di elettrodo(i) di neurostimolatore spinale, altro	78.49.33↔	Ricostruzione complessa della colonna vertebrale (es. per cifosi) mediante correzione dorsale senza release ventrale
03.97↔	Revisione di shunt spinale	78.49.34↔	Ricostruzione complessa della colonna vertebrale (es. per cifosi) mediante correzione dorsale con release ventrale
03.98↔	Rimozione di shunt spinale	78.49.35↔	Ricostruzione complessa della colonna vertebrale (es. per cifosi) mediante correzione dorso-ventrale
03.99.00↔	Altri interventi sul midollo spinale e sulle strutture del canale vertebrale, NAS	78.49.36↔	Columnotomia e spondilodesi lordosizzante plurisegmentaria dorsale (DLS) secondo Zielke (es. per cifosi)
03.99.10↔	Interventi su vasi sanguigni intraspinali (es. legatura, distruzione, resezione)	78.49.37↔	Columnotomia e osteotomia transpeduncolare di sottrazione (es. secondo Thomassen o Hsu-Yau-Leong) (es. per cifosi)
03.99.19↔	Altri interventi su vasi sanguigni intraspinali	78.49.38↔	Columnotomia e spondilodesi lordosizzante monosegmentaria cervico-toracica (es. secondo Mason, Urist o Simmons) (es. per cifosi)
03.99.20↔	Interventi sul sistema liquorale spinale, Inserzione di serbatoio sottocutaneo nel sistema liquorale spinale	78.49.40↔	Ricostruzione complessa della colonna vertebrale (es. per scoliosi), mediante epifisiodesi per equilibrare la crescita con staffe di lega a memoria di forma [Shape Memory Alloy (SMA)-Staples], 1 staffa
03.99.21↔	Interventi sul sistema liquorale spinale, Revisione di serbatoio sottocutaneo, catetere o pompa per infusione intratecale ed epidurale di medicinali	78.49.41↔	Ricostruzione complessa della colonna vertebrale (es. per scoliosi), mediante epifisiodesi per equilibrare la crescita con staffe di lega a memoria di forma [Shape Memory Alloy (SMA)-Staples], 2 staffe
03.99.22↔	Interventi sul sistema liquorale spinale, Rimozione di serbatoio sottocutaneo dal sistema liquorale spinale	78.49.42↔	Ricostruzione complessa della colonna vertebrale (es. per scoliosi), mediante epifisiodesi per equilibrare la crescita con staffe di lega a memoria di forma [Shape Memory Alloy (SMA)-Staples], 3 staffe
03.99.29↔	Altri interventi sul sistema liquorale spinale	78.49.43↔	Ricostruzione complessa della colonna vertebrale (es. per scoliosi), mediante epifisiodesi per equilibrare la crescita con staffe di lega a memoria di forma [Shape Memory Alloy (SMA)-Staples], 4 staffe
03.99.30↔	Revisione (senza sostituzione) di elettrodo(i) di neurostimolatore epidurale, elettrodo cilindrico, sistema a elettrodo singolo	78.49.44↔	Ricostruzione complessa della colonna vertebrale (es. per scoliosi), mediante epifisiodesi per equilibrare la crescita con staffe di lega a memoria di forma [Shape Memory Alloy (SMA)-Staples], 5 staffe
03.99.31↔	Revisione (senza sostituzione) di elettrodo(i) di neurostimolatore epidurale, elettrodo cilindrico, sistema a più elettrodi	78.49.45↔	Ricostruzione complessa della colonna vertebrale (es. per scoliosi), mediante epifisiodesi per equilibrare la crescita con staffe di lega a memoria di forma [Shape Memory Alloy (SMA)-Staples], 6 staffe
03.99.32↔	Revisione (senza sostituzione) di elettrodo(i) di neurostimolatore epidurale, elettrodo piatto, sistema a elettrodo singolo	78.49.46↔	Ricostruzione complessa della colonna vertebrale (es. per scoliosi), mediante epifisiodesi per equilibrare la crescita con staffe di lega a memoria di forma [Shape Memory Alloy (SMA)-Staples], 7 staffe
03.99.33↔	Revisione (senza sostituzione) di elettrodo(i) di neurostimolatore epidurale, elettrodo piatto, sistema a più elettrodi	78.49.47↔	Ricostruzione complessa della colonna vertebrale (es. per scoliosi), mediante epifisiodesi per equilibrare la crescita con staffe di lega a memoria di forma [Shape Memory Alloy (SMA)-Staples], 8 staffe
03.99.40↔	Revisione (senza sostituzione) di catetere per infusione intratecale ed epidurale	78.49.48↔	Ricostruzione complessa della colonna vertebrale (es. per scoliosi), mediante epifisiodesi per equilibrare la crescita con staffe di lega a memoria di forma [Shape Memory Alloy (SMA)-Staples], 9 staffe
03.99.99↔	Altri interventi sul midollo spinale e sulle strutture del canale vertebrale, altro	78.49.4a↔	Ricostruzione complessa della colonna vertebrale (es. per scoliosi), mediante epifisiodesi per equilibrare la crescita con staffe di lega a memoria di forma [Shape Memory Alloy (SMA)-Staples], 10 staffe
33.34.00↔	Toracoplastica, NAS	78.49.4b↔	Ricostruzione complessa della colonna vertebrale (es. per scoliosi), mediante epifisiodesi per equilibrare la crescita con staffe di lega a memoria di forma [Shape Memory Alloy (SMA)-Staples], 11 staffe
33.34.10↔	Toracoplastica, parziale	78.49.4c↔	Ricostruzione complessa della colonna vertebrale (es. per scoliosi), mediante epifisiodesi per equilibrare la crescita con staffe di lega a memoria di forma [Shape Memory Alloy (SMA)-Staples], 12 staffe
33.34.20↔	Toracoplastica, completa	78.49.4d↔	Ricostruzione complessa della colonna vertebrale (es. per scoliosi), mediante epifisiodesi per equilibrare la crescita con staffe di lega a memoria di forma [Shape Memory Alloy (SMA)-Staples], 13 e più staffe
33.34.99↔	Toracoplastica, altro	78.49.4e↔	Ricostruzione complessa della colonna vertebrale (es. per scoliosi) mediante epifisiodesi dorso-ventrale
56.92↔	Impianto di stimolatore elettronico ureterale		
56.93↔	Sostituzione di stimolatore elettronico ureterale		
56.94↔	Rimozione di stimolatore elettronico ureterale		
57.96↔	Impianto di stimolatore vescicale elettronico		
57.97↔	Sostituzione di stimolatore vescicale elettronico		
57.98↔	Rimozione di stimolatore vescicale elettronico		
77.29.20↔	Osteotomia cuneiforme delle vertebre		
77.69.11↔	Asportazione locale di lesione o tessuto delle vertebre		
77.69.21↔	Sbrigliamento della colonna vertebrale		
77.89.20↔	Altra ostectomia parziale di una vertebra, Asportazione del dente dell'epistropheo		
77.89.21↔	Altra ostectomia parziale di una vertebra, corpo		
77.89.22↔	Altra ostectomia parziale di una vertebra, altre parti		
77.99.20↔	Ostectomia totale di una vertebra		
77.99.99↔	Ostectomia totale di altre ossa specificate, escluse quelle facciali, altro		

78.49.4f↔	Ricostruzione complessa della colonna vertebrale (es. per scoliosi) mediante epifisiodesi monolaterale con fusione vertebrale dorsale	78.49.85↔	Uso di materiale ceramico di sostituzione dell'osso nella colonna vertebrale, con arricchimento di osteoblasti
78.49.4g↔	Ricostruzione complessa della colonna vertebrale (es. per scoliosi) mediante epifisiodesi bilaterale con fusione vertebrale dorsale	78.49.86↔	Uso di matrice ossea umana, demineralizzata, senza arricchimento di osteoblasti
78.49.50↔	Spondilodiosi correttiva (es. per scoliosi) con strumentazione anteriore o posteriore, NAS	78.49.87↔	Uso di matrice ossea umana, demineralizzata, con arricchimento di osteoblasti
78.49.51↔	Spondilodiosi correttiva (es. per scoliosi) con strumentazione posteriore, senza stabilità primaria, da 3 a 6 segmenti	78.49.89↔	Innesto osseo e uso di materiale di sostituzione dell'osso nella colonna vertebrale, altro
78.49.52↔	Spondilodiosi correttiva (es. per scoliosi) con strumentazione posteriore, senza stabilità primaria, da 7 a 10 segmenti	78.50.00↔	Fissazione interna di osso in sede non specificata senza riduzione di frattura, NAS
78.49.53↔	Spondilodiosi correttiva (es. per scoliosi) con strumentazione posteriore, senza stabilità primaria, 11 e più segmenti	78.50.11↔	Fissazione di osso alla colonna vertebrale
78.49.54↔	Spondilodiosi correttiva (es. per scoliosi) con strumentazione posteriore, con stabilità primaria, da 3 a 6 segmenti	78.50.30↔	Procedura di osteosintesi della colonna vertebrale, NAS
78.49.55↔	Spondilodiosi correttiva (es. per scoliosi) con strumentazione posteriore, con stabilità primaria, da 7 a 10 segmenti	78.50.31↔	Osteosintesi con viti della colonna vertebrale
78.49.56↔	Spondilodiosi correttiva (es. per scoliosi) con strumentazione posteriore, con stabilità primaria, 11 e più segmenti	78.50.32↔	Osteosintesi della colonna vertebrale mediante cerchiaggio con filo
78.49.57↔	Spondilodiosi correttiva (es. per scoliosi) con strumentazione anteriore, senza stabilità primaria, da 3 a 6 segmenti	78.50.33↔	Osteosintesi della colonna vertebrale mediante sistema con staffe
78.49.58↔	Spondilodiosi correttiva (es. per scoliosi) con strumentazione anteriore, senza stabilità primaria, da 7 a 10 segmenti	78.50.34↔	Osteosintesi della colonna vertebrale con placche a uncino
78.49.59↔	Spondilodiosi correttiva (es. per scoliosi) con strumentazione anteriore o posteriore, altro	78.50.35↔	Osteosintesi della colonna vertebrale mediante sistema a viti e barre
78.49.5a↔	Spondilodiosi correttiva (es. per scoliosi) con strumentazione anteriore, senza stabilità primaria, 11 e più segmenti	78.50.36↔	Osteosintesi della colonna vertebrale mediante sistema a viti e placca anteriore
78.49.5b↔	Spondilodiosi correttiva (es. per scoliosi) con strumentazione anteriore, con stabilità primaria, da 3 a 6 segmenti	78.50.37↔	Osteosintesi della colonna vertebrale mediante sistema a viti e placca posteriore
78.49.5c↔	Spondilodiosi correttiva (es. per scoliosi) con strumentazione anteriore, con stabilità primaria, da 7 a 10 segmenti	78.50.39↔	Procedura di osteosintesi della colonna vertebrale, altro
78.49.5d↔	Spondilodiosi correttiva (es. per scoliosi) con strumentazione anteriore, con stabilità primaria, 11 e più segmenti	78.50.99↔	Fissazione interna di osso in sede non specificata senza riduzione di frattura, altro
78.49.60↔	Spondilodiosi correttiva (es. per scoliosi) con strumentazione combinata anteriore e posteriore, NAS	78.59.20↔	Revisione (senza sostituzione) di materiale di osteosintesi della colonna vertebrale
78.49.61↔	Spondilodiosi correttiva (es. per scoliosi) con strumentazione combinata anteriore e posteriore, senza stabilità primaria, da 3 a 6 segmenti	80.50↔	Asportazione o distruzione di disco intervertebrale, non specificata
78.49.62↔	Spondilodiosi correttiva (es. per scoliosi) con strumentazione combinata anteriore e posteriore, senza stabilità primaria, da 7 a 10 segmenti	80.51.00↔	Asportazione di disco intervertebrale, NAS
78.49.63↔	Spondilodiosi correttiva (es. per scoliosi) con strumentazione combinata anteriore e posteriore, senza stabilità primaria, 11 e più segmenti	80.51.10↔	Asportazione di un disco intervertebrale, chirurgica a cielo aperto
78.49.64↔	Spondilodiosi correttiva (es. per scoliosi) con strumentazione combinata anteriore e posteriore, con stabilità primaria, da 3 a 6 segmenti	80.51.11↔	Asportazione di due dischi intervertebrali, chirurgica a cielo aperto
78.49.65↔	Spondilodiosi correttiva (es. per scoliosi) con strumentazione combinata anteriore e posteriore, con stabilità primaria, da 7 a 10 segmenti	80.51.12↔	Asportazione di tre o più dischi intervertebrali, chirurgica a cielo aperto
78.49.66↔	Spondilodiosi correttiva (es. per scoliosi) con strumentazione combinata anteriore e posteriore, con stabilità primaria, 11 e più segmenti	80.51.20↔	Asportazione di disco intervertebrale, percutanea con endoscopia
78.49.69↔	Spondilodiosi correttiva (es. per scoliosi) con strumentazione combinata anteriore e posteriore, altro	80.51.99↔	Asportazione di disco intervertebrale, altro
78.49.70↔	Ricostruzione complessa della colonna vertebrale, NAS	80.52↔	Chemionucleolisi intervertebrale
78.49.71↔	Ricostruzione complessa della colonna vertebrale (es. per scoliosi) con strumentazione sottocutanea di Harrington (nel bambino)	80.59.00↔	Altra distruzione di disco intervertebrale, NAS
78.49.79↔	Ricostruzione complessa della colonna vertebrale, altro	80.59.10↔	Altra distruzione di disco intervertebrale, Rimozione di sequestro libero
78.49.80↔	Innesto osseo e uso di materiale di sostituzione dell'osso nella colonna vertebrale, NAS	80.59.20↔	Altra distruzione di disco intervertebrale, Reintervento per recidiva
78.49.81↔	Innesto di spongiosa autologa o di elementi corticospongiosi (autologhi) nella colonna vertebrale	80.59.21↔	Altra distruzione di disco intervertebrale, Reintervento con lisi radicolare per recidiva
78.49.82↔	Uso di materiale di sostituzione dell'osso nella colonna vertebrale composto da fibre collagene con rivestimento di idrossiapatite, senza arricchimento di osteoblasti	80.59.30↔	Altra distruzione di disco intervertebrale, Decompressione con nucleoplastica
78.49.83↔	Uso di materiale di sostituzione dell'osso nella colonna vertebrale composto da fibre collagene con rivestimento di idrossiapatite, con arricchimento di osteoblasti	80.59.40↔	Altra distruzione di disco intervertebrale, Termomodulazione mini-invasiva del disco intervertebrale
78.49.84↔	Uso di materiale ceramico di sostituzione dell'osso nella colonna vertebrale, senza arricchimento di osteoblasti	80.59.50↔	Altra distruzione di disco intervertebrale, Ricostruzione del disco con sostituto discale su base cellulare
		80.59.99↔	Altra distruzione di disco intervertebrale, altro
		81.00↔	Artrodesi vertebrale, NAS
		81.02↔	Altra artrodesi cervicale, approccio anteriore
		81.03↔	Altra artrodesi cervicale, approccio posteriore
		81.04↔	Artrodesi dorsale e dorsolombare, approccio anteriore
		81.05↔	Artrodesi dorsale e dorsolombare, approccio posteriore
		81.06↔	Artrodesi delle vertebre lombari e lumbosacrali, approccio anteriore
		81.07↔	Artrodesi lombare e lumbosacrale, approccio ai processi laterali trasversi
		81.08↔	Artrodesi lombare e lumbosacrale, con approccio posteriore
		81.30↔	Rifusione vertebrale, NAS
		81.32↔	Rifusione di altre vertebre cervicali, approccio anteriore
		81.33↔	Rifusione di altre vertebre cervicali, approccio posteriore
		81.34↔	Rifusione dorsale o dorsolombare, approccio anteriore
		81.35↔	Rifusione dorsale o dorsolombare, approccio posteriore
		81.36↔	Rifusione lombare o lumbosacrale, approccio anteriore

81.37↔	Rifusione lombare o lumbosacrale, approccio ai processi laterali trasversi	84.51.10↔	Inserzione di gabbie intercorporee, 1 segmento
81.39↔	Rifusione vertebrale, NAC	84.51.11↔	Inserzione di gabbie intercorporee, 2 segmenti
81.62.00↔	Artrodesi o rifusione di 2-3 vertebre, NAS	84.51.12↔	Inserzione di gabbie intercorporee, 3 segmenti
81.62.10↔	Artrodesi di 2 vertebre, dorsale	84.51.13↔	Inserzione di gabbie intercorporee, 4 o più segmenti
81.62.11↔	Artrodesi di 2 vertebre, combinata dorsale e ventrale, intercorporea	84.51.99↔	Inserzione di dispositivo intervertebrale d'artrodesi, altro
81.62.12↔	Artrodesi di 2 vertebre, ventrale, intercorporea	84.59↔	Inserzione di altro dispositivo vertebrale
81.62.13↔	Artrodesi di 2 vertebre, dorsale, dinamica	84.60↔	Inserzione di protesi discale, senz'altra specificazione
81.62.20↔	Artrodesi di 3 vertebre, dorsale	84.61↔	Inserzione di protesi discale parziale, cervicale
81.62.21↔	Artrodesi di 3 vertebre, combinata dorsale e ventrale, intercorporea	84.62↔	Inserzione di protesi discale, senz'altra specificazione
81.62.22↔	Artrodesi di 3 vertebre, ventrale, intercorporea	84.63↔	Inserzione di protesi discale, toracale
81.62.23↔	Artrodesi di 3 vertebre, dorsale, dinamica	84.64↔	Inserzione di protesi discale parziale, lumbosacrale
81.62.99↔	Artrodesi o rifusione di 2-3 vertebre, altro	84.65↔	Inserzione di protesi discale totale, lumbosacrale
81.63.00↔	Artrodesi o rifusione di 4-8 vertebre, NAS	84.66.00↔	Revisione o sostituzione di protesi discale artificiale, cervicale, NAS
81.63.10↔	Artrodesi di 4 - 6 vertebre, dorsale	84.66.10↔	Sostituzione di protesi discale artificiale, cervicale
81.63.11↔	Artrodesi di 4 - 6 vertebre, combinata dorsale e ventrale, intercorporea	84.66.20↔	Revisione di protesi discale artificiale, cervicale
81.63.12↔	Artrodesi di 4 - 6 vertebre, ventrale, intercorporea	84.66.99↔	Revisione o sostituzione di protesi discale artificiale, cervicale, altro
81.63.13↔	Artrodesi di 4 - 6 vertebre, dorsale, dinamica	84.67↔	Revisione o sostituzione di protesi discale artificiale, toracale
81.63.20↔	Artrodesi di 7 - 8 vertebre, dorsale	84.68.00↔	Revisione o sostituzione di protesi discale artificiale, lumbosacrale, NAS
81.63.21↔	Artrodesi di 7 - 8 vertebre, combinata dorsale e ventrale, intercorporea	84.68.10↔	Sostituzione di protesi discale artificiale, lumbosacrale
81.63.22↔	Artrodesi di 7 - 8 vertebre, ventrale, intercorporea	84.68.20↔	Revisione di protesi discale artificiale, lumbosacrale
81.63.23↔	Artrodesi di 7 - 8 vertebre, dorsale, dinamica	84.68.99↔	Revisione o sostituzione di protesi discale artificiale, lumbosacrale, altro
81.63.99↔	Artrodesi o rifusione di 4-8 vertebre, altro	84.69.00↔	Revisione o sostituzione di protesi discale artificiale, NAS
81.64.00↔	Artrodesi o rifusione di 9 e più vertebre, NAS	84.69.10↔	Sostituzione di protesi discale artificiale
81.64.10↔	Artrodesi di 9 e più vertebre, dorsale	84.69.20↔	Revisione di protesi discale artificiale
81.64.11↔	Artrodesi di 9 o più vertebre, combinata dorsale e ventrale, intercorporea	84.69.99↔	Revisione o sostituzione di protesi discale artificiale, altro
81.64.99↔	Artrodesi o rifusione di 9 e più vertebre, altro	84.80.00↔	Inserzione o sostituzione di dispositivo(i) interspinoso(i), NAS
81.65.00↔	Vertebroplastica, NAS	84.80.10↔	Inserzione di spaziatore interspinoso, 1 segmento
81.65.10↔	Vertebroplastica, 1 corpo vertebrale	84.80.11↔	Inserzione di spaziatore interspinoso, 2 o più segmenti
81.65.11↔	Vertebroplastica, 2 corpi vertebrali	84.80.20↔	Sostituzione di spaziatore interspinoso, 1 segmento
81.65.12↔	Vertebroplastica, 3 corpi vertebrali	84.80.21↔	Sostituzione di spaziatore interspinoso, 2 o più segmenti
81.65.13↔	Vertebroplastica, 4 e più corpi vertebrali	84.80.99↔	Inserzione o sostituzione di dispositivo(i) interspinoso(i), altro
81.65.99↔	Vertebroplastica, altro	84.81.00↔	Revisione di dispositivo(i) interspinoso(i), NAS
81.66.00↔	Cifoplastica, NAS	84.81.20↔	Revisione di dispositivo(i) interspinoso(i)
81.66.10↔	Cifoplastica, 1 corpo vertebrale	84.81.99↔	Revisione di dispositivo(i) interspinoso(i), altro
81.66.11↔	Cifoplastica, 2 corpi vertebrali	84.82↔	Inserzione o sostituzione di dispositivo(i) peduncolare di stabilizzazione dinamica
81.66.12↔	Cifoplastica, 3 corpi vertebrali	84.83↔	Revisione di dispositivo(i) peduncolare di stabilizzazione dinamica
81.66.13↔	Cifoplastica, 4 e più corpi vertebrali	84.84↔	Inserzione o sostituzione di dispositivo(i) di sostituzione di faccetta articolare
81.66.99↔	Cifoplastica, altro	84.85↔	Revisione di dispositivo(i) di sostituzione di faccetta articolare
84.51.00↔	Inserzione di dispositivo intervertebrale d'artrodesi, NAS		

ADRG I59**Altri interventi su omero, tibia, perone e caviglia o interventi moderatamente complessi su ginocchio, gomito e avambraccio**

Almeno una Procedura nella tabella I59-1

DRG I59Z**Altri interventi su omero, tibia, perone e caviglia o interventi moderatamente complessi su ginocchio, gomito e avambraccio****Procedura I59-1**

77.91.11↔	Ostectomia totale di una costa	78.51.00↔	Fissazione interna di scapola, della clavicola, delle coste e dello sterno senza riduzione di frattura, NAS
77.91.12↔	Ostectomia totale di una costa cervicale	78.51.99↔	Fissazione interna di scapola, della clavicola, delle coste e dello sterno senza riduzione di frattura, altro
77.91.13↔	Ostectomia totale dello sterno	79.12.00↔	Riduzione chiusa di frattura di radio e ulna, con fissazione interna, NAS
78.01.20↔	Innesto osseo delle coste e dello sterno, ogni intervento	79.12.10↔	Riduzione chiusa di frattura del radio distale, con fissazione interna con filo o cerchiaggio dinamico
78.12.10↔	Riduzione chiusa di frattura dell'omero prossimale con fissatore esterno	79.12.11↔	Riduzione chiusa di frattura del radio distale, con fissazione interna con filo endomidollare
78.12.11↔	Riduzione aperta di frattura dell'omero prossimale con fissatore esterno	79.12.12↔	Riduzione chiusa di frattura del radio distale, con fissazione interna con chiodo endomidollare
78.31↔	Allungamento di scapola e clavicola		
78.41.00↔	Altri interventi di riparazione o plastica su scapola, clavicola, coste e sterno, NAS		
78.41.10↔	Altri interventi di riparazione o plastica su scapola e clavicola		
78.41.20↔	Altri interventi di riparazione o plastica su coste e sterno		

79.12.13↔	Riduzione chiusa di frattura del radio distale mediante fissazione interna con tecnica mini-invasiva con palloncino	81.49.18↔	Innesto di cartilagine e impianto di colture tissutali prodotte in vitro, Articolazione talocrurale, per via artroscopica
79.12.19↔	Riduzione chiusa di frattura del radio distale, con altra fissazione interna (es. vite, placca)	81.49.19↔	Innesto di cartilagine e impianto di colture tissutali prodotte in vitro, Articolazione talocrurale, chirurgica a cielo aperto
79.12.20↔	Riduzione chiusa di altra frattura del radio con filo o cerchiaggio dinamico	81.49.20↔	Innesto di cartilagine e impianto di colture tissutali prodotte in vitro, Articolazione subtalare, per via artroscopica
79.12.21↔	Riduzione chiusa di altra frattura del radio, con fissazione interna con filo endomidollare	81.49.21↔	Innesto di cartilagine e impianto di colture tissutali prodotte in vitro, Articolazione subtalare, chirurgica a cielo aperto
79.12.22↔	Riduzione chiusa di altra frattura del radio, con fissazione interna con chiodo endomidollare	81.49.22↔	Condroabrasione, Articolazione talocrurale, per via artroscopica
79.12.23↔	Riduzione chiusa di altra frattura del radio mediante fissazione interna con tecnica mini-invasiva con palloncino	81.49.23↔	Condroabrasione, Articolazione talocrurale, chirurgica a cielo aperto
79.12.29↔	Riduzione chiusa di altra frattura del radio, con altra fissazione interna (es. vite, placca)	81.49.24↔	Condroabrasione, Articolazione subtalare, per via artroscopica
79.12.30↔	Riduzione chiusa di frattura dell'ulna, con fissazione interna con filo o cerchiaggio dinamico	81.49.25↔	Condroabrasione, Articolazione subtalare, chirurgica a cielo aperto
79.12.31↔	Riduzione chiusa di frattura dell'ulna, con fissazione interna con filo endomidollare	81.49.26↔	Perforazione subcondrale, Articolazione talocrurale, per via artroscopica
79.12.32↔	Riduzione chiusa di frattura dell'ulna, con fissazione interna con chiodo endomidollare	81.49.27↔	Perforazione subcondrale, Articolazione talocrurale, chirurgica a cielo aperto
79.12.39↔	Riduzione chiusa di frattura dell'ulna, con altra fissazione interna (es. vite, placca)	81.49.28↔	Perforazione subcondrale, Articolazione subtalare, per via artroscopica
79.12.99↔	Riduzione chiusa di frattura di radio e ulna, con fissazione interna, altro	81.49.29↔	Perforazione subcondrale, Articolazione subtalare, chirurgica a cielo aperto
81.49.00↔	Altra riparazione della caviglia, NAS	81.49.30↔	Perforazione subcondrale con inserzione di impianto acellulare, Articolazione talocrurale, per via artroscopica
81.49.10↔	Rifissazione di frammento osteocondrale, Articolazione talocrurale, per via artroscopica	81.49.31↔	Perforazione subcondrale con inserzione di impianto acellulare, Articolazione subtalare, per via artroscopica
81.49.11↔	Rifissazione di frammento osteocondrale, Articolazione talocrurale, chirurgica a cielo aperto	81.49.32↔	Artroplastica di resezione della caviglia
81.49.12↔	Rifissazione di frammento osteocondrale, Articolazione subtalare, per via artroscopica	81.49.33↔	Rifissazione e plastica dell'apparato capsulo-legamentoso dell'articolazione talocrurale
81.49.13↔	Rifissazione di frammento osteocondrale, Articolazione subtalare, chirurgica a cielo aperto	81.49.34↔	Perforazione subcondrale con inserzione di impianto acellulare, articolazione talocrurale, chirurgica a cielo aperto
81.49.14↔	Spongioplastica subcondrale, Articolazione talocrurale, per via artroscopica	81.49.35↔	Perforazione subcondrale con inserzione di impianto acellulare, articolazione talocalcaneare, chirurgica a cielo aperto
81.49.15↔	Spongioplastica subcondrale, Articolazione talocrurale, chirurgica a cielo aperto	81.49.99↔	Altra riparazione della caviglia, altro
81.49.16↔	Spongioplastica subcondrale, Articolazione subtalare, per via artroscopica	81.94↔	Sutura della capsula o del legamento della caviglia e del piede
81.49.17↔	Spongioplastica subcondrale, Articolazione subtalare, chirurgica a cielo aperto	84.27.00↔	Reimpianto della gamba o della caviglia, NAS
		84.27.10↔	Reimpianto della gamba a livello del ginocchio
		84.27.99↔	Reimpianto della gamba o della caviglia, altro

ADRG I60**Fratture del corpo del femore, età < 3 anni**

Diagnosi principale nella tabella I60-1 e Età < 3 anni

DRG I60Z**Fratture del corpo del femore, età < 3 anni****Diagnosi principale I60-1**

S72.3 Frattura diafisaria del femore

ADRG I64**Osteomielite**

Diagnosi principale nella tabella I64-1

DRG I64A**Osteomielite, età < 16 anni**

Età < 16 anni

DRG I64B**Osteomielite, età > 15 anni, con CC estremamente gravi o gravi o età > 74 anni**

Età > 74 anni o PCCL > 2

DRG I64C**Osteomielite, senza CC estremamente gravi o gravi, età > 15 e < 75 anni**

Diagnosi principale I64-1

A18.0	Tubercolosi delle ossa e delle articolazioni	M86.56	Altra osteomielite cronica ematogena: gamba
M46.20	Osteomielite vertebrale: Localizzazioni multiple della colonna vertebrale	M86.57	Altra osteomielite cronica ematogena: caviglia e piede
M46.21	Osteomielite vertebrale: Zona occipito-atlanto-assiale	M86.58	Altra osteomielite cronica ematogena: Altre localizzazioni
M46.22	Osteomielite vertebrale: Zona cervicale	M86.59	Altra osteomielite cronica ematogena: Localizzazione non precisata
M46.23	Osteomielite vertebrale: Zona cervicodorsale	M86.60	Altra osteomielite cronica: Localizzazioni multiple
M46.24	Osteomielite vertebrale: Zona dorsale	M86.61	Altra osteomielite cronica: area spalla
M46.25	Osteomielite vertebrale: Zona dorsolombare	M86.62	Altra osteomielite cronica: braccio
M46.26	Osteomielite vertebrale: Zona lombare	M86.63	Altra osteomielite cronica: avambraccio
M46.27	Osteomielite vertebrale: Zona lumbosacrale	M86.64	Altra osteomielite cronica: mano
M46.28	Osteomielite vertebrale: Zona sacrale e sacrococcigea	M86.65	Altra osteomielite cronica: coscia
M46.29	Osteomielite vertebrale: Zona non precisata	M86.66	Altra osteomielite cronica: gamba
M86.00	Osteomielite acuta ematogena: Localizzazioni multiple	M86.67	Altra osteomielite cronica: caviglia e piede
M86.01	Osteomielite acuta ematogena: area spalla	M86.68	Altra osteomielite cronica: Altre localizzazioni
M86.02	Osteomielite acuta ematogena: braccio	M86.69	Altra osteomielite cronica: Localizzazione non precisata
M86.03	Osteomielite acuta ematogena: avambraccio	M86.80	Altra osteomielite: Localizzazioni multiple
M86.04	Osteomielite acuta ematogena: mano	M86.81	Altra osteomielite: area spalla
M86.05	Osteomielite acuta ematogena: coscia	M86.82	Altra osteomielite: braccio
M86.06	Osteomielite acuta ematogena: gamba	M86.83	Altra osteomielite: avambraccio
M86.07	Osteomielite acuta ematogena: caviglia e piede	M86.84	Altra osteomielite: mano
M86.08	Osteomielite acuta ematogena: Altre localizzazioni	M86.85	Altra osteomielite: coscia
M86.09	Osteomielite acuta ematogena: Localizzazione non precisata	M86.86	Altra osteomielite: gamba
M86.10	Altra osteomielite acuta: Localizzazioni multiple	M86.87	Altra osteomielite: caviglia e piede
M86.11	Altra osteomielite acuta: area spalla	M86.88	Altra osteomielite: Altre localizzazioni
M86.12	Altra osteomielite acuta: braccio	M86.89	Altra osteomielite: Localizzazione non precisata
M86.13	Altra osteomielite acuta: avambraccio	M86.90	Osteomielite non specificata: Localizzazioni multiple
M86.14	Altra osteomielite acuta: mano	M86.91	Osteomielite non specificata: area spalla
M86.15	Altra osteomielite acuta: coscia	M86.92	Osteomielite non specificata: braccio
M86.16	Altra osteomielite acuta: gamba	M86.93	Osteomielite non specificata: avambraccio
M86.17	Altra osteomielite acuta: caviglia e piede	M86.94	Osteomielite non specificata: mano
M86.18	Altra osteomielite acuta: Altre localizzazioni	M86.95	Osteomielite non specificata: coscia
M86.19	Altra osteomielite acuta: Localizzazione non precisata	M86.96	Osteomielite non specificata: gamba
M86.20	Osteomielite subacuta: Localizzazioni multiple	M86.97	Osteomielite non specificata: caviglia e piede
M86.21	Osteomielite subacuta: area spalla	M86.98	Osteomielite non specificata: Altre localizzazioni
M86.22	Osteomielite subacuta: braccio	M86.99	Osteomielite non specificata: Localizzazione non precisata
M86.23	Osteomielite subacuta: avambraccio	M87.10	Osteonecrosi da farmaci: Localizzazioni multiple
M86.24	Osteomielite subacuta: mano	M87.11	Osteonecrosi da farmaci: area spalla
M86.25	Osteomielite subacuta: coscia	M87.12	Osteonecrosi da farmaci: braccio
M86.26	Osteomielite subacuta: gamba	M87.13	Osteonecrosi da farmaci: avambraccio
M86.27	Osteomielite subacuta: caviglia e piede	M87.14	Osteonecrosi da farmaci: mano
M86.28	Osteomielite subacuta: Altre localizzazioni	M87.15	Osteonecrosi da farmaci: coscia
M86.29	Osteomielite subacuta: Localizzazione non precisata	M87.16	Osteonecrosi da farmaci: gamba
M86.30	Osteomielite cronica multifocale: Localizzazioni multiple	M87.17	Osteonecrosi da farmaci: caviglia e piede
M86.31	Osteomielite cronica multifocale: area spalla	M87.18	Osteonecrosi da farmaci: Altre localizzazioni
M86.32	Osteomielite cronica multifocale: braccio	M87.19	Osteonecrosi da farmaci: Localizzazione non precisata
M86.33	Osteomielite cronica multifocale: avambraccio	M87.20	Osteonecrosi da un trauma anteriore: Localizzazioni multiple
M86.34	Osteomielite cronica multifocale: mano	M87.21	Osteonecrosi da un trauma anteriore: area spalla
M86.35	Osteomielite cronica multifocale: coscia	M87.22	Osteonecrosi da un trauma anteriore: braccio
M86.36	Osteomielite cronica multifocale: gamba	M87.23	Osteonecrosi da un trauma anteriore: avambraccio
M86.37	Osteomielite cronica multifocale: caviglia e piede	M87.24	Osteonecrosi da un trauma anteriore: mano
M86.38	Osteomielite cronica multifocale: Altre localizzazioni	M87.25	Osteonecrosi da un trauma anteriore: coscia
M86.39	Osteomielite cronica multifocale: Localizzazione non precisata	M87.26	Osteonecrosi da un trauma anteriore: gamba
M86.40	Osteomielite cronica con fistola: Localizzazioni multiple	M87.27	Osteonecrosi da un trauma anteriore: caviglia e piede
M86.41	Osteomielite cronica con fistola: area spalla	M87.28	Osteonecrosi da un trauma anteriore: Altre localizzazioni
M86.42	Osteomielite cronica con fistola: braccio	M87.29	Osteonecrosi da un trauma anteriore: Localizzazione non precisata
M86.43	Osteomielite cronica con fistola: avambraccio	M87.30	Altra osteonecrosi secondaria: Localizzazioni multiple
M86.44	Osteomielite cronica con fistola: mano	M87.31	Altra osteonecrosi secondaria: area spalla
M86.45	Osteomielite cronica con fistola: coscia	M87.32	Altra osteonecrosi secondaria: braccio
M86.46	Osteomielite cronica con fistola: gamba	M87.33	Altra osteonecrosi secondaria: avambraccio
M86.47	Osteomielite cronica con fistola: caviglia e piede	M87.34	Altra osteonecrosi secondaria: mano
M86.48	Osteomielite cronica con fistola: Altre localizzazioni	M87.35	Altra osteonecrosi secondaria: coscia
M86.49	Osteomielite cronica con fistola: Localizzazione non precisata	M87.36	Altra osteonecrosi secondaria: gamba
M86.50	Altra osteomielite cronica ematogena: Localizzazioni multiple	M87.37	Altra osteonecrosi secondaria: caviglia e piede
M86.51	Altra osteomielite cronica ematogena: area spalla	M87.38	Altra osteonecrosi secondaria: Altre localizzazioni
M86.52	Altra osteomielite cronica ematogena: braccio	M87.39	Altra osteonecrosi secondaria: Localizzazione non precisata
M86.53	Altra osteomielite cronica ematogena: avambraccio	M87.80	Altra osteonecrosi: Localizzazioni multiple
M86.54	Altra osteomielite cronica ematogena: mano	M87.81	Altra osteonecrosi: area spalla
M86.55	Altra osteomielite cronica ematogena: coscia		

M87.82	Altra osteonecrosi: braccio	M87.91	Osteonecrosi non specificata: area spalla
M87.83	Altra osteonecrosi: avambraccio	M87.92	Osteonecrosi non specificata: braccio
M87.84	Altra osteonecrosi: mano	M87.93	Osteonecrosi non specificata: avambraccio
M87.85	Altra osteonecrosi: coscia	M87.94	Osteonecrosi non specificata: mano
M87.86	Altra osteonecrosi: gamba	M87.95	Osteonecrosi non specificata: coscia
M87.87	Altra osteonecrosi: caviglia e piede	M87.96	Osteonecrosi non specificata: gamba
M87.88	Altra osteonecrosi: Altre localizzazioni	M87.97	Osteonecrosi non specificata: caviglia e piede
M87.89	Altra osteonecrosi: Localizzazione non precisata	M87.98	Osteonecrosi non specificata: Altre localizzazioni
M87.90	Osteonecrosi non specificata: Localizzazioni multiple	M87.99	Osteonecrosi non specificata: Localizzazione non precisata

ADRG I65**Neoplasia maligna del tessuto connettivo inclusa frattura patologica**

Diagnosi principale nella tabella I65-1

DRG I65A**Neoplasia maligna del tessuto connettivo inclusa frattura patologica, età < 17 anni o con CC estremamente gravi o con chemioterapia altamente complessa**

Età < 17 anni o PCCL > 3 o Procedura nella tabella I65-2

DRG I65B**Neoplasia maligna del tessuto connettivo inclusa frattura patologica, età > 16 anni senza CC estremamente gravi, senza chemioterapia altamente complessa****Diagnosi I65-1**

C40.0	Tumore Maligno: Scapola ed ossa lunghe dell'arto superiore	C49.6	Tumore Maligno: Tessuto connettivo e tessuti molli del tronco non specificati
C40.1	Tumore Maligno: Ossa corte dell'arto superiore	C49.8	Tumore Maligno: lesione sconfinante a più zone contigue del tessuto connettivo e dei tessuti molli
C40.2	Tumore Maligno: Ossa lunghe dell'arto inferiore	C49.9	Tumore Maligno: Tessuto connettivo e tessuti molli non specificati
C40.3	Tumore Maligno: Ossa corte dell'arto inferiore	C79.5	Tumore maligno secondario dell'osso e del midollo osseo
C40.8	Tumore Maligno: lesione sconfinante a più zone contigue dell'osso e della cartilagine articolare degli arti	D48.0	Tumori di comportamento incerto o sconosciuto: Ossa e cartilagine articolare
C40.9	Tumore Maligno: Osso e cartilagine articolare di arto non specificato	D48.1	Tumori di comportamento incerto o sconosciuto: Connettivo ed altri tessuti molli
C41.01	Tumore maligno dell'osso e della cartilagine articolare: Craniofacciale	D48.2	Tumori di comportamento incerto o sconosciuto: Nervi periferici e sistema nervoso autonomo
C41.02	Tumore maligno dell'osso e della cartilagine articolare: Mascello-facciale	M31.2	Granuloma letale della linea mediana
C41.1	Tumore Maligno: Mandibola	M48.40	Frattura vertebrale da fatica: Localizzazioni multiple della colonna vertebrale
C41.2	Tumore Maligno: Colonna vertebrale	M48.41	Frattura vertebrale da fatica: Zona occipito-atlanto-assiale
C41.30	Tumore maligno: Costole	M48.42	Frattura vertebrale da fatica: Zona cervicale
C41.31	Tumore maligno: Sterno	M48.43	Frattura vertebrale da fatica: Zona cervicodorsale
C41.32	Tumore maligno: Clavicola	M48.44	Frattura vertebrale da fatica: Zona dorsale
C41.4	Tumore Maligno: Ossa pelviche, sacro e coccige	M48.45	Frattura vertebrale da fatica: Zona dorsolombare
C41.8	Tumore Maligno: lesione sconfinante a più zone contigue dell'osso e della cartilagine articolare	M48.46	Frattura vertebrale da fatica: Zona lombare
C41.9	Tumore Maligno: Osso e cartilagine articolare non specificati	M48.47	Frattura vertebrale da fatica: Zona lombosacrale
C45.7	Mesotelioma di altre sedi	M48.48	Frattura vertebrale da fatica: Zona sacrale e sacrococcigea
C45.9	Mesotelioma non specificato	M48.49	Frattura vertebrale da fatica: Zona non precisata
C47.0	Tumore Maligno: Nervi periferici della testa, della faccia e del collo	M48.50	Collasso vertebrale non classificato altrove: Localizzazioni multiple della colonna vertebrale
C47.1	Tumore Maligno: Nervi periferici dell'arto superiore, inclusa la spalla	M48.51	Collasso vertebrale non classificato altrove: Zona occipito-atlanto-assiale
C47.2	Tumore Maligno: Nervi periferici dell'arto inferiore, inclusa l'anca	M48.52	Collasso vertebrale non classificato altrove: Zona cervicale
C47.3	Tumore Maligno: Nervi periferici del torace	M48.53	Collasso vertebrale non classificato altrove: Zona cervicodorsale
C47.4	Tumore Maligno: Nervi periferici dell'addome	M48.54	Collasso vertebrale non classificato altrove: Zona dorsale
C47.5	Tumore Maligno: Nervi periferici della pelvi	M48.55	Collasso vertebrale non classificato altrove: Zona dorsolombare
C47.6	Tumore Maligno: Nervi periferici del tronco non specificati	M48.56	Collasso vertebrale non classificato altrove: Zona lombare
C47.8	Tumore Maligno: lesione sconfinante a più zone contigue dei nervi periferici e del sistema nervoso autonomo	M48.57	Collasso vertebrale non classificato altrove: Zona lombosacrale
C47.9	Tumore Maligno: Nervi periferici e sistema nervoso autonomo non specificati	M48.58	Collasso vertebrale non classificato altrove: Zona sacrale e sacrococcigea
C49.0	Tumore Maligno: Tessuto connettivo e tessuti molli della testa, della faccia e del collo	M48.59	Collasso vertebrale non classificato altrove: Zona non precisata
C49.1	Tumore Maligno: Tessuto connettivo e tessuti molli dell'arto superiore, inclusa la spalla	M84.30	Frattura da stress non classificata altrove: Localizzazioni multiple
C49.2	Tumore Maligno: Tessuto connettivo e tessuti molli dell'arto inferiore, compresa l'anca	M84.31	Frattura da stress non classificata altrove: area spalla
C49.3	Tumore Maligno: Tessuto connettivo e tessuti molli del torace	M84.32	Frattura da stress non classificata altrove: braccio
C49.4	Tumore Maligno: Tessuto connettivo e tessuti molli dell'addome	M84.33	Frattura da stress non classificata altrove: avambraccio
C49.5	Tumore Maligno: Tessuto connettivo e tessuti molli della pelvi	M84.34	Frattura da stress non classificata altrove: mano
		M84.35	Frattura da stress non classificata altrove: coscia

M84.36	Frattura da stress non classificata altrove: gamba	M84.43	Frattura patologica non classificata altrove: avambraccio
M84.37	Frattura da stress non classificata altrove: caviglia e piede	M84.44	Frattura patologica non classificata altrove: mano
M84.38	Frattura da stress non classificata altrove: Altre localizzazioni	M84.45	Frattura patologica non classificata altrove: coscia
M84.39	Frattura da stress non classificata altrove: Localizzazione non precisata	M84.46	Frattura patologica non classificata altrove: gamba
M84.40	Frattura patologica non classificata altrove: Localizzazioni multiple	M84.47	Frattura patologica non classificata altrove: caviglia e piede
M84.41	Frattura patologica non classificata altrove: area spalla	M84.48	Frattura patologica non classificata altrove: Altre localizzazioni
M84.42	Frattura patologica non classificata altrove: braccio	M84.49	Frattura patologica non classificata altrove: Localizzazione non precisata

Procedura I65-2

99.25.10†↔	Schemi chemioterapici di complessità e intensità elevata: uno schema chemioterapico durante una degenza ospedaliera	99.25.11†↔	Schemi chemioterapici di complessità e intensità elevata: due schemi chemioterapici durante una degenza ospedaliera
------------	---	------------	---

ADRG I66

Altre malattie del tessuto connettivo o fratture del bacino e del collo del femore

Diagnosi principale nella tabella I66-1

DRG I66A

Altre malattie del tessuto connettivo, più di un giorno di degenza, con diagnostica altamente complessa, con diagnostica complessa multipla o con diagnostica complessa e dialisi, con CC estremamente gravi

(Durata del soggiorno > 1 giorno o Diagnosi principale nella tabella I66-2) e (Diagnosi principale nella tabella I66-3 o Diagnosi secondaria nella tabella I66-4) e (Diagnosi principale nella tabella I66-5 o Dialisi) e nessuna Diagnosi principale nella Tabella I66-2 e PCCL > 3

DRG I66B

Altre malattie del tessuto connettivo, più di un giorno di degenza, senza diagnostica altamente complessa, senza diagnostica complessa multipla, senza diagnostica complessa o senza dialisi, con CC estremamente gravi

(Durata del soggiorno > 1 giorno o Diagnosi principale nella tabella I66-2) e PCCL > 3 e nessuna Diagnosi principale nella Tabella I66-2

DRG I66C

Altre malattie del tessuto connettivo, più di un giorno di degenza, con diagnostica altamente complessa, con diagnostica complessa multipla o con diagnostica complessa e dialisi, senza CC estremamente gravi

(Durata del soggiorno > 1 giorno o Diagnosi principale nella tabella I66-2) e (Diagnosi principale nella tabella I66-3 o Diagnosi secondaria nella tabella I66-4) e (Diagnosi principale nella tabella I66-5 o Dialisi) e nessuna Diagnosi principale nella Tabella I66-2

DRG I66D

Altre malattie del tessuto connettivo, più di un giorno di degenza, senza diagnostica altamente complessa, senza diagnostica complessa multipla, senza diagnostica complessa o senza dialisi, senza CC estremamente gravi o fratture del bacino e del collo del femore

Durata del soggiorno > 1 giorno o Diagnosi principale nella tabella I66-2

DRG I66E

Altre malattie del tessuto connettivo, un giorno di degenza

Diagnosi I66-1

E85.0	Amiloidosi ereditaria non neuropatica	M02.32	Malattia di Reiter: braccio
E85.1	Amiloidosi ereditaria neuropatica	M02.33	Malattia di Reiter: avambraccio
E85.2	Amiloidosi ereditaria non specificata	M02.34	Malattia di Reiter: mano
E85.3	Amiloidosi sistemica secondaria	M02.35	Malattia di Reiter: coscia
E85.4	Amiloidosi limitata ad un organo	M02.36	Malattia di Reiter: gamba
E85.8	Altra amiloidosi	M02.37	Malattia di Reiter: caviglia e piede
E85.9	Amiloidosi non specificata	M02.38	Malattia di Reiter: Altre localizzazioni
I00	Reumatismo articolare acuto senza interessamento cardiaco	M02.39	Malattia di Reiter: Localizzazione non precisata
I73.0	Sindrome di Raynaud	M05.00	Sindrome di Felty: Localizzazioni multiple
I77.6	Arterite non specificata	M05.01	Sindrome di Felty: area spalla
L40.5	Artropatia psoriasica {M07.0-M07.3}, {M09.0-}	M05.02	Sindrome di Felty: braccio
L87.1	Collagenosi perforante reattiva	M05.03	Sindrome di Felty: avambraccio
L94.4	Papule di Gottron	M05.04	Sindrome di Felty: mano
M02.30	Malattia di Reiter: Localizzazioni multiple	M05.05	Sindrome di Felty: coscia
M02.31	Malattia di Reiter: area spalla	M05.06	Sindrome di Felty: gamba

M05.07	Sindrome di Felty: caviglia e piede	M08.18	Spondilite anchilosante giovanile: Altre localizzazioni
M05.08	Sindrome di Felty: Altre localizzazioni	M08.19	Spondilite anchilosante giovanile: Localizzazione non precisata
M05.09	Sindrome di Felty: Localizzazione non precisata	M08.20	Artrite giovanile con esordio sistemico: Localizzazioni multiple
M05.20	Vascolite reumatoide: Localizzazioni multiple	M08.21	Artrite giovanile con esordio sistemico: area spalla
M05.21	Vascolite reumatoide: area spalla	M08.22	Artrite giovanile con esordio sistemico: braccio
M05.22	Vascolite reumatoide: braccio	M08.23	Artrite giovanile con esordio sistemico: avambraccio
M05.23	Vascolite reumatoide: avambraccio	M08.24	Artrite giovanile con esordio sistemico: mano
M05.24	Vascolite reumatoide: mano	M08.25	Artrite giovanile con esordio sistemico: coscia
M05.25	Vascolite reumatoide: coscia	M08.26	Artrite giovanile con esordio sistemico: gamba
M05.26	Vascolite reumatoide: gamba	M08.27	Artrite giovanile con esordio sistemico: caviglia e piede
M05.27	Vascolite reumatoide: caviglia e piede	M08.28	Artrite giovanile con esordio sistemico: Altre localizzazioni
M05.28	Vascolite reumatoide: Altre localizzazioni	M08.29	Artrite giovanile con esordio sistemico: Localizzazione non precisata
M05.29	Vascolite reumatoide: Localizzazione non precisata	M08.3	Artrite cronica giovanile (sieronegativa), forma poliarticolare
M05.30	Artrite reumatoide con interessamento di altri organi e apparati: Localizzazioni multiple	M08.40	Artrite cronica giovanile (sieronegativa), forma pauciarticolare: Localizzazioni multiple
M05.31	Artrite reumatoide con interessamento di altri organi e apparati: area spalla	M08.41	Artrite cronica giovanile (sieronegativa), forma pauciarticolare: area spalla
M05.32	Artrite reumatoide con interessamento di altri organi e apparati: braccio	M08.42	Artrite cronica giovanile (sieronegativa), forma pauciarticolare: braccio
M05.33	Artrite reumatoide con interessamento di altri organi e apparati: avambraccio	M08.43	Artrite cronica giovanile (sieronegativa), forma pauciarticolare: avambraccio
M05.34	Artrite reumatoide con interessamento di altri organi e apparati: mano	M08.44	Artrite cronica giovanile (sieronegativa), forma pauciarticolare: mano
M05.35	Artrite reumatoide con interessamento di altri organi e apparati: coscia	M08.45	Artrite cronica giovanile (sieronegativa), forma pauciarticolare: coscia
M05.36	Artrite reumatoide con interessamento di altri organi e apparati: gamba	M08.46	Artrite cronica giovanile (sieronegativa), forma pauciarticolare: gamba
M05.37	Artrite reumatoide con interessamento di altri organi e apparati: caviglia e piede	M08.47	Artrite cronica giovanile (sieronegativa), forma pauciarticolare: caviglia e piede
M05.38	Artrite reumatoide con interessamento di altri organi e apparati: Altre localizzazioni	M08.48	Artrite cronica giovanile (sieronegativa), forma pauciarticolare: Altre localizzazioni
M05.39	Artrite reumatoide con interessamento di altri organi e apparati: Localizzazione non precisata	M08.49	Artrite cronica giovanile (sieronegativa), forma pauciarticolare: Localizzazione non precisata
M06.10	Morbo di Still dell'adulto: Localizzazioni multiple	M08.70	Vascolite in artrite giovanile: Localizzazioni multiple
M06.11	Morbo di Still dell'adulto: area spalla	M08.71	Vascolite in artrite giovanile: area spalla
M06.12	Morbo di Still dell'adulto: braccio	M08.72	Vascolite in artrite giovanile: braccio
M06.13	Morbo di Still dell'adulto: avambraccio	M08.73	Vascolite in artrite giovanile: avambraccio
M06.14	Morbo di Still dell'adulto: mano	M08.74	Vascolite in artrite giovanile: mano
M06.15	Morbo di Still dell'adulto: coscia	M08.75	Vascolite in artrite giovanile: coscia
M06.16	Morbo di Still dell'adulto: gamba	M08.76	Vascolite in artrite giovanile: gamba
M06.17	Morbo di Still dell'adulto: caviglia e piede	M08.77	Vascolite in artrite giovanile: caviglia e piede
M06.18	Morbo di Still dell'adulto: Altre localizzazioni	M08.78	Vascolite in artrite giovanile: Altre localizzazioni
M06.19	Morbo di Still dell'adulto: Localizzazione non precisata	M08.79	Vascolite in artrite giovanile: Localizzazione non precisata
M06.30	Nodulo reumatoide: Localizzazioni multiple	M08.80	Altra artrite giovanile: Localizzazioni multiple
M06.31	Nodulo reumatoide: area spalla	M08.81	Altra artrite giovanile: area spalla
M06.32	Nodulo reumatoide: braccio	M08.82	Altra artrite giovanile: braccio
M06.33	Nodulo reumatoide: avambraccio	M08.83	Altra artrite giovanile: avambraccio
M06.34	Nodulo reumatoide: mano	M08.84	Altra artrite giovanile: mano
M06.35	Nodulo reumatoide: coscia	M08.85	Altra artrite giovanile: coscia
M06.36	Nodulo reumatoide: gamba	M08.86	Altra artrite giovanile: gamba
M06.37	Nodulo reumatoide: caviglia e piede	M08.87	Altra artrite giovanile: caviglia e piede
M06.38	Nodulo reumatoide: Altre localizzazioni	M08.88	Altra artrite giovanile: Altre localizzazioni
M06.39	Nodulo reumatoide: Localizzazione non precisata	M08.89	Altra artrite giovanile: Localizzazione non precisata
M08.00	Artrite reumatoide giovanile: Localizzazioni multiple	M08.90	Artrite giovanile non specificata: Localizzazioni multiple
M08.01	Artrite reumatoide giovanile: area spalla	M08.91	Artrite giovanile non specificata: area spalla
M08.02	Artrite reumatoide giovanile: braccio	M08.92	Artrite giovanile non specificata: braccio
M08.03	Artrite reumatoide giovanile: avambraccio	M08.93	Artrite giovanile non specificata: avambraccio
M08.04	Artrite reumatoide giovanile: mano	M08.94	Artrite giovanile non specificata: mano
M08.05	Artrite reumatoide giovanile: coscia	M08.95	Artrite giovanile non specificata: coscia
M08.06	Artrite reumatoide giovanile: gamba	M08.96	Artrite giovanile non specificata: gamba
M08.07	Artrite reumatoide giovanile: caviglia e piede	M08.97	Artrite giovanile non specificata: caviglia e piede
M08.08	Artrite reumatoide giovanile: Altre localizzazioni	M08.98	Artrite giovanile non specificata: Altre localizzazioni
M08.09	Artrite reumatoide giovanile: Localizzazione non precisata	M08.99	Artrite giovanile non specificata: Localizzazione non precisata
M08.10	Spondilite anchilosante giovanile: Localizzazioni multiple	M30.0	Panarterite nodosa
M08.11	Spondilite anchilosante giovanile: area spalla	M30.1	Panarterite nodosa con interessamento polmonare
M08.12	Spondilite anchilosante giovanile: braccio	M30.2	Panarterite giovanile
M08.13	Spondilite anchilosante giovanile: avambraccio	M30.3	Sindrome mucocutanea linfonodale [Kawasaki]
M08.14	Spondilite anchilosante giovanile: mano	M30.8	Altre condizioni morbose correlate alla panarterite nodosa
M08.15	Spondilite anchilosante giovanile: coscia	M31.0	Angite da ipersensibilità
M08.16	Spondilite anchilosante giovanile: gamba	M31.3	Granulomatosi di Wegener
M08.17	Spondilite anchilosante giovanile: caviglia e piede		

M31.4	Sindrome dell'arco aortico [Takayasu]	M45.01	Spondilite anchilosante: Zona occipito-atlanto-assiale
M31.5	Arterite a cellule giganti con polimialgia reumatica	M45.02	Spondilite anchilosante: Zona cervicale
M31.6	Altra arterite a cellule giganti	M45.03	Spondilite anchilosante: Zona cervicodorsale
M31.7	Poliangite microscopica	M45.04	Spondilite anchilosante: Zona dorsale
M31.8	Altra specificata vasculopatia necrotizzante	M45.05	Spondilite anchilosante: Zona dorsolombare
M31.9	Vasculopatia necrotizzante non specificata	M45.06	Spondilite anchilosante: Zona lombare
M32.0	Lupus eritematoso sistemico indotto da farmaci	M45.07	Spondilite anchilosante: Zona lombosacrale
M32.1	Lupus eritematoso sistemico con interessamento di organi o sistemi	M45.08	Spondilite anchilosante: Zona sacrale e sacrococcigea
M32.8	Altre forme di lupus eritematoso sistemico	M45.09	Spondilite anchilosante: Zona non precisata
M32.9	Lupus eritematoso sistemico non specificato	R76.2	Falsa positività al test sierologico per la sifilide
M33.0	Dermatomiosite giovanile	S32.3	Frattura dell'osso iliaco
M33.1	Altra dermatomiosite	S32.4	Frattura dell'acetabolo
M33.2	Polimiosite	S32.5	Frattura del pube
M33.9	Dermatopolimiosite non specificata	S32.81	Frattura: Ischio
M34.0	Sclerosi sistemica progressiva	S32.83	Frattura: Pelvi, parte non specificata
M34.1	Sindrome CR(E)ST	S32.89	Frattura: Altre e multiple parti della pelvi
M34.2	Sclerosi sistemica indotta da farmaci o sostanze chimiche	S72.00	Frattura del collo del femore: Parte non specificata
M34.8	Altre forme di sclerosi sistemica	S72.01	Frattura del collo del femore: Intracapsulare
M34.9	Sclerosi sistemica non specificata	S72.02	Frattura del collo del femore: Epifisi (prossimale), epifisiolisi
M35.0	Sindrome secca di Sjögren	S72.03	Frattura del collo del femore: Sottocapitata
M35.1	Altre sindromi sovrapposte	S72.04	Frattura del collo del femore: Mediocervicale
M35.2	Malattia di Behçet	S72.05	Frattura del collo del femore: Basicervicale
M35.3	Polimialgia reumatica	S72.08	Frattura del collo del femore: Altre parti
M35.5	Fibrosclerosi multifocale	S72.10	Frattura del femore: Trocanterica, non specificata
M35.8	Altro interessamento sistemico, specificato, del tessuto connettivo	S72.11	Frattura del femore: Intertrocanterica
M35.9	Interessamento sistemico del tessuto connettivo, non specificato	S72.2	Frattura sottotrocanterica
M45.00	Spondilite anchilosante: Localizzazioni multiple della colonna vertebrale		

Diagnosi principale I66-2

S32.3	Frattura dell'osso iliaco	S72.02	Frattura del collo del femore: Epifisi (prossimale), epifisiolisi
S32.4	Frattura dell'acetabolo	S72.03	Frattura del collo del femore: Sottocapitata
S32.5	Frattura del pube	S72.04	Frattura del collo del femore: Mediocervicale
S32.81	Frattura: Ischio	S72.05	Frattura del collo del femore: Basicervicale
S32.83	Frattura: Pelvi, parte non specificata	S72.08	Frattura del collo del femore: Altre parti
S32.89	Frattura: Altre e multiple parti della pelvi	S72.10	Frattura del femore: Trocanterica, non specificata
S72.00	Frattura del collo del femore: Parte non specificata	S72.11	Frattura del femore: Intertrocanterica
S72.01	Frattura del collo del femore: Intracapsulare	S72.2	Frattura sottotrocanterica

Diagnosi principale I66-3

E85.1	Amiloidosi ereditaria neuropatica	M31.4	Sindrome dell'arco aortico [Takayasu]
E85.2	Amiloidosi ereditaria non specificata	M31.5	Arterite a cellule giganti con polimialgia reumatica
E85.3	Amiloidosi sistemica secondaria	M31.6	Altra arterite a cellule giganti
E85.4	Amiloidosi limitata ad un organo	M31.8	Altra specificata vasculopatia necrotizzante
E85.8	Altra amiloidosi	M32.1	Lupus eritematoso sistemico con interessamento di organi o sistemi
E85.9	Amiloidosi non specificata	M34.0	Sclerosi sistemica progressiva
I00	Reumatismo articolare acuto senza interessamento cardiaco	M34.1	Sindrome CR(E)ST
I77.6	Arterite non specificata	M34.2	Sclerosi sistemica indotta da farmaci o sostanze chimiche
L40.5	Artropatia psoriatrica {M07.0-M07.3}, {M09.0-}	M35.0	Sindrome secca di Sjögren
L87.1	Collagenosi perforante reattiva	M35.1	Altre sindromi sovrapposte
M02.30	Malattia di Reiter: Localizzazioni multiple	M35.2	Malattia di Behçet
M05.20	Vascolite reumatoide: Localizzazioni multiple	M35.3	Polimialgia reumatica
M08.70	Vascolite in artrite giovanile: Localizzazioni multiple	M35.5	Fibrosclerosi multifocale
M30.1	Panarterite nodosa con interessamento polmonare	M35.8	Altro interessamento sistemico, specificato, del tessuto connettivo
M30.3	Sindrome mucocutanea linfonodale [Kawasaki]		
M31.0	Angite da ipersensibilità		
M31.3	Granulomatosi di Wegener		

Diagnosi secondaria I66-4

M24.50	Contrattura articolare: Localizzazioni multiple	M24.56	Contrattura articolare: gamba
M24.51	Contrattura articolare: area spalla	M24.57	Contrattura articolare: caviglia e piede
M24.52	Contrattura articolare: braccio	M24.58	Contrattura articolare: Altre localizzazioni
M24.53	Contrattura articolare: avambraccio	M24.59	Contrattura articolare: Localizzazione non precisata
M24.54	Contrattura articolare: mano	M25.40	Versamento articolare: Localizzazioni multiple
M24.55	Contrattura articolare: coscia	M25.41	Versamento articolare: area spalla

M25.42	Versamento articolare: braccio	M25.46	Versamento articolare: gamba
M25.43	Versamento articolare: avambraccio	M25.47	Versamento articolare: caviglia e piede
M25.44	Versamento articolare: mano	M25.48	Versamento articolare: Altre localizzazioni
M25.45	Versamento articolare: coscia	M25.49	Versamento articolare: Localizzazione non precisata

Diagnosi principale I66-5

E85.1	Amiloidosi ereditaria neuropatica	M30.1	Panarterite nodosa con interessamento polmonare
E85.2	Amiloidosi ereditaria non specificata	M30.3	Sindrome mucocutanea linfonodale [Kawasaki]
E85.3	Amiloidosi sistemica secondaria	M31.0	Angite da ipersensibilità
E85.4	Amiloidosi limitata ad un organo	M31.4	Sindrome dell'arco aortico [Takayasu]
E85.8	Altra amiloidosi	M31.5	Arterite a cellule giganti con polimialgia reumatica
E85.9	Amiloidosi non specificata	M31.6	Altra arterite a cellule giganti
M05.20	Vascolite reumatoide: Localizzazioni multiple	M34.0	Sclerosi sistemica progressiva
M08.3	Artrite cronica giovanile (sieronegativa), forma poliarticolare	M34.1	Sindrome CR(E)ST
M08.40	Artrite cronica giovanile (sieronegativa), forma pauciarticolare: Localizzazioni multiple	M35.5	Fibrosclerosi multifocale
M08.70	Vascolite in artrite giovanile: Localizzazioni multiple		

ADRG I68**Malattie e traumatismi della regione della colonna vertebrale non trattati chirurgicamente o altre fratture del femore**

Diagnosi principale nella tabella I68-1

DRG I68A**Malattie e traumatismi della regione della colonna vertebrale non trattati chirurgicamente, più di un giorno di degenza, età > 55 anni o con CC estremamente gravi o gravi, con diagnostica complessa, con discite o spondilopatia infettiva**

Durata del soggiorno > 1 giorno e (Età > 55 anni o PCCL > 2 o Diagnosi secondaria nella tabella I68-2) e (Diagnosi principale nella tabella I68-3 o Diagnosi secondaria nella tabella I68-2) e Diagnosi principale nella tabella I68-4

DRG I68B**Malattie e traumatismi della regione della colonna vertebrale non trattati chirurgicamente, più di un giorno di degenza, età > 55 anni o con CC estremamente gravi o gravi, con diagnostica complessa, senza discite, senza spondilopatia infettiva**

Durata del soggiorno > 1 giorno e (Età > 55 anni o PCCL > 2 o Diagnosi secondaria nella tabella I68-2) e (Diagnosi principale nella tabella I68-3 o Diagnosi secondaria nella tabella I68-2)

DRG I68C**Malattie e traumatismi della regione della colonna vertebrale non trattati chirurgicamente, più di un giorno di degenza, età > 55 anni o con CC estremamente gravi o gravi, senza diagnostica complessa o altre fratture del femore**

Diagnosi principale nella tabella I68-5 o durata del soggiorno > 1 giorno e (Età > 55 anni o PCCL > 2 o Diagnosi secondaria nella tabella I68-2)

DRG I68D**Malattie e traumatismi della regione della colonna vertebrale non trattati chirurgicamente, più di un giorno di degenza, età < 56 anni, senza CC estremamente gravi o gravi**

Durata del soggiorno > 1 giorno

DRG I68E**Malattie e traumatismi della regione della colonna vertebrale non trattati chirurgicamente, un giorno di degenza****Diagnosi I68-1**

M40.00	Cifosi posturale: Localizzazioni multiple della colonna vertebrale	M40.08	Cifosi posturale: Zona sacrale e sacrococcigea
M40.01	Cifosi posturale: Zona occipito-atlanto-assiale	M40.09	Cifosi posturale: Zona non precisata
M40.02	Cifosi posturale: Zona cervicale	M40.10	Altra cifosi secondaria: Localizzazioni multiple della colonna vertebrale
M40.03	Cifosi posturale: Zona cervicodorsale	M40.11	Altra cifosi secondaria: Zona occipito-atlanto-assiale
M40.04	Cifosi posturale: Zona dorsale	M40.12	Altra cifosi secondaria: Zona cervicale
M40.05	Cifosi posturale: Zona dorsolombare	M40.13	Altra cifosi secondaria: Zona cervicodorsale
M40.06	Cifosi posturale: Zona lombare	M40.14	Altra cifosi secondaria: Zona dorsale
M40.07	Cifosi posturale: Zona lombosacrale		

M40.15	Altra cifosi secondaria: Zona dorsolombare	M41.20	Altra scoliosi idiopatica: Localizzazioni multiple della colonna vertebrale
M40.16	Altra cifosi secondaria: Zona lombare	M41.21	Altra scoliosi idiopatica: Zona occipito-atlanto-assiale
M40.17	Altra cifosi secondaria: Zona lombosacrale	M41.22	Altra scoliosi idiopatica: Zona cervicale
M40.18	Altra cifosi secondaria: Zona sacrale e sacrococcigea	M41.23	Altra scoliosi idiopatica: Zona cervicodorsale
M40.19	Altra cifosi secondaria: Zona non precisata	M41.24	Altra scoliosi idiopatica: Zona dorsale
M40.20	Altra e non specificata cifosi: Localizzazioni multiple della colonna vertebrale	M41.25	Altra scoliosi idiopatica: Zona dorsolombare
M40.21	Altra e non specificata cifosi: Zona occipito-atlanto-assiale	M41.26	Altra scoliosi idiopatica: Zona lombare
M40.22	Altra e non specificata cifosi: Zona cervicale	M41.27	Altra scoliosi idiopatica: Zona lombosacrale
M40.23	Altra e non specificata cifosi: Zona cervicodorsale	M41.28	Altra scoliosi idiopatica: Zona sacrale e sacrococcigea
M40.24	Altra e non specificata cifosi: Zona dorsale	M41.29	Altra scoliosi idiopatica: Zona non precisata
M40.25	Altra e non specificata cifosi: Zona dorsolombare	M41.30	Scoliosi toracogena: Localizzazioni multiple della colonna vertebrale
M40.26	Altra e non specificata cifosi: Zona lombare	M41.31	Scoliosi toracogena: Zona occipito-atlanto-assiale
M40.27	Altra e non specificata cifosi: Zona lombosacrale	M41.32	Scoliosi toracogena: Zona cervicale
M40.28	Altra e non specificata cifosi: Zona sacrale e sacrococcigea	M41.33	Scoliosi toracogena: Zona cervicodorsale
M40.29	Altra e non specificata cifosi: Zona non precisata	M41.34	Scoliosi toracogena: Zona dorsale
M40.30	Sindrome del dorso piatto: Localizzazioni multiple della colonna vertebrale	M41.35	Scoliosi toracogena: Zona dorsolombare
M40.31	Sindrome del dorso piatto: Zona occipito-atlanto-assiale	M41.36	Scoliosi toracogena: Zona lombare
M40.32	Sindrome del dorso piatto: Zona cervicale	M41.37	Scoliosi toracogena: Zona lombosacrale
M40.33	Sindrome del dorso piatto: Zona cervicodorsale	M41.38	Scoliosi toracogena: Zona sacrale e sacrococcigea
M40.34	Sindrome del dorso piatto: Zona dorsale	M41.39	Scoliosi toracogena: Zona non precisata
M40.35	Sindrome del dorso piatto: Zona dorsolombare	M41.40	Scoliosi neuromuscolare: Localizzazioni multiple della colonna vertebrale
M40.36	Sindrome del dorso piatto: Zona lombare	M41.41	Scoliosi neuromuscolare: Zona occipito-atlanto-assiale
M40.37	Sindrome del dorso piatto: Zona lombosacrale	M41.42	Scoliosi neuromuscolare: Zona cervicale
M40.38	Sindrome del dorso piatto: Zona sacrale e sacrococcigea	M41.43	Scoliosi neuromuscolare: Zona cervicodorsale
M40.39	Sindrome del dorso piatto: Zona non precisata	M41.44	Scoliosi neuromuscolare: Zona dorsale
M40.40	Altra lordosi: Localizzazioni multiple della colonna vertebrale	M41.45	Scoliosi neuromuscolare: Zona dorsolombare
M40.41	Altra lordosi: Zona occipito-atlanto-assiale	M41.46	Scoliosi neuromuscolare: Zona lombare
M40.42	Altra lordosi: Zona cervicale	M41.47	Scoliosi neuromuscolare: Zona lombosacrale
M40.43	Altra lordosi: Zona cervicodorsale	M41.48	Scoliosi neuromuscolare: Zona sacrale e sacrococcigea
M40.44	Altra lordosi: Zona dorsale	M41.49	Scoliosi neuromuscolare: Zona non precisata
M40.45	Altra lordosi: Zona dorsolombare	M41.50	Altra scoliosi secondaria: Localizzazioni multiple della colonna vertebrale
M40.46	Altra lordosi: Zona lombare	M41.51	Altra scoliosi secondaria: Zona occipito-atlanto-assiale
M40.47	Altra lordosi: Zona lombosacrale	M41.52	Altra scoliosi secondaria: Zona cervicale
M40.48	Altra lordosi: Zona sacrale e sacrococcigea	M41.53	Altra scoliosi secondaria: Zona cervicodorsale
M40.49	Altra lordosi: Zona non precisata	M41.54	Altra scoliosi secondaria: Zona dorsale
M40.50	Lordosi non specificata: Localizzazioni multiple della colonna vertebrale	M41.55	Altra scoliosi secondaria: Zona dorsolombare
M40.51	Lordosi non specificata: Zona occipito-atlanto-assiale	M41.56	Altra scoliosi secondaria: Zona lombare
M40.52	Lordosi non specificata: Zona cervicale	M41.57	Altra scoliosi secondaria: Zona lombosacrale
M40.53	Lordosi non specificata: Zona cervicodorsale	M41.58	Altra scoliosi secondaria: Zona sacrale e sacrococcigea
M40.54	Lordosi non specificata: Zona dorsale	M41.59	Altra scoliosi secondaria: Zona non precisata
M40.55	Lordosi non specificata: Zona dorsolombare	M41.80	Altre forme di scoliosi: Localizzazioni multiple della colonna vertebrale
M40.56	Lordosi non specificata: Zona lombare	M41.81	Altre forme di scoliosi: Zona occipito-atlanto-assiale
M40.57	Lordosi non specificata: Zona lombosacrale	M41.82	Altre forme di scoliosi: Zona cervicale
M40.58	Lordosi non specificata: Zona sacrale e sacrococcigea	M41.83	Altre forme di scoliosi: Zona cervicodorsale
M40.59	Lordosi non specificata: Zona non precisata	M41.84	Altre forme di scoliosi: Zona dorsale
M41.00	Scoliosi infantile idiopatica: Localizzazioni multiple della colonna vertebrale	M41.85	Altre forme di scoliosi: Zona dorsolombare
M41.01	Scoliosi infantile idiopatica: Zona occipito-atlanto-assiale	M41.86	Altre forme di scoliosi: Zona lombare
M41.02	Scoliosi infantile idiopatica: Zona cervicale	M41.87	Altre forme di scoliosi: Zona lombosacrale
M41.03	Scoliosi infantile idiopatica: Zona cervicodorsale	M41.88	Altre forme di scoliosi: Zona sacrale e sacrococcigea
M41.04	Scoliosi infantile idiopatica: Zona dorsale	M41.89	Altre forme di scoliosi: Zona non precisata
M41.05	Scoliosi infantile idiopatica: Zona dorsolombare	M41.90	Scoliosi non specificata: Localizzazioni multiple della colonna vertebrale
M41.06	Scoliosi infantile idiopatica: Zona lombare	M41.91	Scoliosi non specificata: Zona occipito-atlanto-assiale
M41.07	Scoliosi infantile idiopatica: Zona lombosacrale	M41.92	Scoliosi non specificata: Zona cervicale
M41.08	Scoliosi infantile idiopatica: Zona sacrale e sacrococcigea	M41.93	Scoliosi non specificata: Zona cervicodorsale
M41.09	Scoliosi infantile idiopatica: Zona non precisata	M41.94	Scoliosi non specificata: Zona dorsale
M41.10	Scoliosi giovanile idiopatica: Localizzazioni multiple della colonna vertebrale	M41.95	Scoliosi non specificata: Zona dorsolombare
M41.11	Scoliosi giovanile idiopatica: Zona occipito-atlanto-assiale	M41.96	Scoliosi non specificata: Zona lombare
M41.12	Scoliosi giovanile idiopatica: Zona cervicale	M41.97	Scoliosi non specificata: Zona lombosacrale
M41.13	Scoliosi giovanile idiopatica: Zona cervicodorsale	M41.98	Scoliosi non specificata: Zona sacrale e sacrococcigea
M41.14	Scoliosi giovanile idiopatica: Zona dorsale	M41.99	Scoliosi non specificata: Zona non precisata
M41.15	Scoliosi giovanile idiopatica: Zona dorsolombare	M43.00	Spondilolisi: Localizzazioni multiple della colonna vertebrale
M41.16	Scoliosi giovanile idiopatica: Zona lombare	M43.01	Spondilolisi: Zona occipito-atlanto-assiale
M41.17	Scoliosi giovanile idiopatica: Zona lombosacrale	M43.02	Spondilolisi: Zona cervicale
M41.18	Scoliosi giovanile idiopatica: Zona sacrale e sacrococcigea	M43.03	Spondilolisi: Zona cervicodorsale
M41.19	Scoliosi giovanile idiopatica: Zona non precisata		

M43.04	Spondilolisi: Zona dorsale	M46.03	Entesopatia vertebrale: Zona cervicodorsale
M43.05	Spondilolisi: Zona dorsolombare	M46.04	Entesopatia vertebrale: Zona dorsale
M43.06	Spondilolisi: Zona lombare	M46.05	Entesopatia vertebrale: Zona dorsolombare
M43.07	Spondilolisi: Zona lombosacrale	M46.06	Entesopatia vertebrale: Zona lombare
M43.08	Spondilolisi: Zona sacrale e sacrococcigea	M46.07	Entesopatia vertebrale: Zona lombosacrale
M43.09	Spondilolisi: Zona non precisata	M46.08	Entesopatia vertebrale: Zona sacrale e sacrococcigea
M43.10	Spondilolistesi: Localizzazioni multiple della colonna vertebrale	M46.09	Entesopatia vertebrale: Zona non precisata
M43.11	Spondilolistesi: Zona occipito-atlanto-assiale	M46.1	Sacroileite non classificata altrove
M43.12	Spondilolistesi: Zona cervicale	M46.40	Discite non specificata: Localizzazioni multiple della colonna vertebrale
M43.13	Spondilolistesi: Zona cervicodorsale	M46.41	Discite non specificata: Zona occipito-atlanto-assiale
M43.14	Spondilolistesi: Zona dorsale	M46.42	Discite non specificata: Zona cervicale
M43.15	Spondilolistesi: Zona dorsolombare	M46.43	Discite non specificata: Zona cervicodorsale
M43.16	Spondilolistesi: Zona lombare	M46.44	Discite non specificata: Zona dorsale
M43.17	Spondilolistesi: Zona lombosacrale	M46.45	Discite non specificata: Zona dorsolombare
M43.18	Spondilolistesi: Zona sacrale e sacrococcigea	M46.46	Discite non specificata: Zona lombare
M43.19	Spondilolistesi: Zona non precisata	M46.47	Discite non specificata: Zona lombosacrale
M43.20	Altre fusioni vertebrali: Localizzazioni multiple della colonna vertebrale	M46.48	Discite non specificata: Zona sacrale e sacrococcigea
M43.21	Altre fusioni vertebrali: Zona occipito-atlanto-assiale	M46.49	Discite non specificata: Zona non precisata
M43.22	Altre fusioni vertebrali: Zona cervicale	M46.50	Altre spondilopatie infettive: Localizzazioni multiple della colonna vertebrale
M43.23	Altre fusioni vertebrali: Zona cervicodorsale	M46.51	Altre spondilopatie infettive: Zona occipito-atlanto-assiale
M43.24	Altre fusioni vertebrali: Zona dorsale	M46.52	Altre spondilopatie infettive: Zona cervicale
M43.25	Altre fusioni vertebrali: Zona dorsolombare	M46.53	Altre spondilopatie infettive: Zona cervicodorsale
M43.26	Altre fusioni vertebrali: Zona lombare	M46.54	Altre spondilopatie infettive: Zona dorsale
M43.27	Altre fusioni vertebrali: Zona lombosacrale	M46.55	Altre spondilopatie infettive: Zona dorsolombare
M43.28	Altre fusioni vertebrali: Zona sacrale e sacrococcigea	M46.56	Altre spondilopatie infettive: Zona lombare
M43.29	Altre fusioni vertebrali: Zona non precisata	M46.57	Altre spondilopatie infettive: Zona lombosacrale
M43.3	Sublussazione atlantoassiale recidivante con mielopatia	M46.58	Altre spondilopatie infettive: Zona sacrale e sacrococcigea
M43.4	Altra sublussazione atlantoassiale recidivante	M46.59	Altre spondilopatie infettive: Zona non precisata
M43.50	Altra sublussazione vertebrale recidivante: Localizzazioni multiple della colonna vertebrale	M46.80	Altra spondilopatia infiammatoria specificata: Localizzazioni multiple della colonna vertebrale
M43.52	Altra sublussazione vertebrale recidivante: Zona cervicale	M46.81	Altra spondilopatia infiammatoria specificata: Zona occipito-atlanto-assiale
M43.53	Altra sublussazione vertebrale recidivante: Zona cervicodorsale	M46.82	Altra spondilopatia infiammatoria specificata: Zona cervicale
M43.54	Altra sublussazione vertebrale recidivante: Zona dorsale	M46.83	Altra spondilopatia infiammatoria specificata: Zona cervicodorsale
M43.55	Altra sublussazione vertebrale recidivante: Zona dorsolombare	M46.84	Altra spondilopatia infiammatoria specificata: Zona dorsale
M43.56	Altra sublussazione vertebrale recidivante: Zona lombare	M46.85	Altra spondilopatia infiammatoria specificata: Zona dorsolombare
M43.57	Altra sublussazione vertebrale recidivante: Zona lombosacrale	M46.86	Altra spondilopatia infiammatoria specificata: Zona lombare
M43.58	Altra sublussazione vertebrale recidivante: Zona sacrale e sacrococcigea	M46.87	Altra spondilopatia infiammatoria specificata: Zona lombosacrale
M43.59	Altra sublussazione vertebrale recidivante: Zona non precisata	M46.88	Altra spondilopatia infiammatoria specificata: Zona sacrale e sacrococcigea
M43.6	Torcicollo	M46.89	Altra spondilopatia infiammatoria specificata: Zona non precisata
M43.80	Altre dorsopatie deformanti specificate: Localizzazioni multiple della colonna vertebrale	M46.90	Spondilopatia infiammatoria non specificata: Localizzazioni multiple della colonna vertebrale
M43.81	Altre dorsopatie deformanti specificate: Zona occipito-atlanto-assiale	M46.91	Spondilopatia infiammatoria non specificata: Zona occipito-atlanto-assiale
M43.82	Altre dorsopatie deformanti specificate: Zona cervicale	M46.92	Spondilopatia infiammatoria non specificata: Zona cervicale
M43.83	Altre dorsopatie deformanti specificate: Zona cervicodorsale	M46.93	Spondilopatia infiammatoria non specificata: Zona cervicodorsale
M43.84	Altre dorsopatie deformanti specificate: Zona dorsale	M46.94	Spondilopatia infiammatoria non specificata: Zona dorsale
M43.85	Altre dorsopatie deformanti specificate: Zona dorsolombare	M46.95	Spondilopatia infiammatoria non specificata: Zona dorsolombare
M43.86	Altre dorsopatie deformanti specificate: Zona lombare	M46.96	Spondilopatia infiammatoria non specificata: Zona lombare
M43.87	Altre dorsopatie deformanti specificate: Zona lombosacrale	M46.97	Spondilopatia infiammatoria non specificata: Zona lombosacrale
M43.88	Altre dorsopatie deformanti specificate: Zona sacrale e sacrococcigea	M46.98	Spondilopatia infiammatoria non specificata: Zona sacrale e sacrococcigea
M43.89	Altre dorsopatie deformanti specificate: Zona non precisata	M46.99	Spondilopatia infiammatoria non specificata: Zona non precisata
M43.90	Dorsopatia deformante non specificata: Localizzazioni multiple della colonna vertebrale	M47.00	Sindrome da compressione dell'arteria spinale anteriore e dell'arteria vertebrale {G99.2}: Localizzazioni multiple della colonna vertebrale
M43.91	Dorsopatia deformante non specificata: Zona occipito-atlanto-assiale	M47.01	Sindrome da compressione dell'arteria spinale anteriore e dell'arteria vertebrale {G99.2}: Zona occipito-atlanto-assiale
M43.92	Dorsopatia deformante non specificata: Zona cervicale	M47.02	Sindrome da compressione dell'arteria spinale anteriore e dell'arteria vertebrale {G99.2}: Zona cervicale
M43.93	Dorsopatia deformante non specificata: Zona cervicodorsale	M47.03	Sindrome da compressione dell'arteria spinale anteriore e dell'arteria vertebrale {G99.2}: Zona cervicodorsale
M43.94	Dorsopatia deformante non specificata: Zona dorsale	M47.04	Sindrome da compressione dell'arteria spinale anteriore e dell'arteria vertebrale {G99.2}: Zona dorsale
M43.95	Dorsopatia deformante non specificata: Zona dorsolombare		
M43.96	Dorsopatia deformante non specificata: Zona lombare		
M43.97	Dorsopatia deformante non specificata: Zona lombosacrale		
M43.98	Dorsopatia deformante non specificata: Zona sacrale e sacrococcigea		
M43.99	Dorsopatia deformante non specificata: Zona non precisata		
M46.00	Entesopatia vertebrale: Localizzazioni multiple della colonna vertebrale		
M46.01	Entesopatia vertebrale: Zona occipito-atlanto-assiale		
M46.02	Entesopatia vertebrale: Zona cervicale		

M47.05	Sindrome da compressione dell'arteria spinale anteriore e dell'arteria vertebrale {G99.2}: Zona dorsolombare	M48.16	Iperostosi anchilosante [Forestier]: Zona lombare
M47.06	Sindrome da compressione dell'arteria spinale anteriore e dell'arteria vertebrale {G99.2}: Zona lombare	M48.17	Iperostosi anchilosante [Forestier]: Zona lombosacrale
M47.07	Sindrome da compressione dell'arteria spinale anteriore e dell'arteria vertebrale {G99.2}: Zona lombosacrale	M48.18	Iperostosi anchilosante [Forestier]: Zona sacrale e sacrococcigea
M47.08	Sindrome da compressione dell'arteria spinale anteriore e dell'arteria vertebrale {G99.2}: Zona sacrale e sacrococcigea	M48.19	Iperostosi anchilosante [Forestier]: Zona non precisata
M47.09	Sindrome da compressione dell'arteria spinale anteriore e dell'arteria vertebrale {G99.2}: Zona non precisata	M48.20	Sindrome di Bastrup [diartrosi interspinosa]: Localizzazioni multiple della colonna vertebrale
M47.10	Altra spondilosi con mielopatia: Localizzazioni multiple della colonna vertebrale	M48.21	Sindrome di Bastrup [diartrosi interspinosa]: Zona occipito-atlanto-assiale
M47.11	Altra spondilosi con mielopatia: Zona occipito-atlanto-assiale	M48.22	Sindrome di Bastrup [diartrosi interspinosa]: Zona cervicale
M47.12	Altra spondilosi con mielopatia: Zona cervicale	M48.23	Sindrome di Bastrup [diartrosi interspinosa]: Zona cervicodorsale
M47.13	Altra spondilosi con mielopatia: Zona cervicodorsale	M48.24	Sindrome di Bastrup [diartrosi interspinosa]: Zona dorsale
M47.14	Altra spondilosi con mielopatia: Zona dorsale	M48.25	Sindrome di Bastrup [diartrosi interspinosa]: Zona dorsolombare
M47.15	Altra spondilosi con mielopatia: Zona dorsolombare	M48.26	Sindrome di Bastrup [diartrosi interspinosa]: Zona lombare
M47.16	Altra spondilosi con mielopatia: Zona lombare	M48.27	Sindrome di Bastrup [diartrosi interspinosa]: Zona lombosacrale
M47.17	Altra spondilosi con mielopatia: Zona lombosacrale	M48.28	Sindrome di Bastrup [diartrosi interspinosa]: Zona sacrale e sacrococcigea
M47.18	Altra spondilosi con mielopatia: Zona sacrale e sacrococcigea	M48.29	Sindrome di Bastrup [diartrosi interspinosa]: Zona non precisata
M47.19	Altra spondilosi con mielopatia: Zona non precisata	M48.30	Spondilopatia traumatica: Localizzazioni multiple della colonna vertebrale
M47.20	Altra spondilosi con radicolopatia: Localizzazioni multiple della colonna vertebrale	M48.31	Spondilopatia traumatica: Zona occipito-atlanto-assiale
M47.21	Altra spondilosi con radicolopatia: Zona occipito-atlanto-assiale	M48.32	Spondilopatia traumatica: Zona cervicale
M47.22	Altra spondilosi con radicolopatia: Zona cervicale	M48.33	Spondilopatia traumatica: Zona cervicodorsale
M47.23	Altra spondilosi con radicolopatia: Zona cervicodorsale	M48.34	Spondilopatia traumatica: Zona dorsale
M47.24	Altra spondilosi con radicolopatia: Zona dorsale	M48.35	Spondilopatia traumatica: Zona dorsolombare
M47.25	Altra spondilosi con radicolopatia: Zona dorsolombare	M48.36	Spondilopatia traumatica: Zona lombare
M47.26	Altra spondilosi con radicolopatia: Zona lombare	M48.37	Spondilopatia traumatica: Zona lombosacrale
M47.27	Altra spondilosi con radicolopatia: Zona lombosacrale	M48.38	Spondilopatia traumatica: Zona sacrale e sacrococcigea
M47.28	Altra spondilosi con radicolopatia: Zona sacrale e sacrococcigea	M48.39	Spondilopatia traumatica: Zona non precisata
M47.29	Altra spondilosi con radicolopatia: Zona non precisata	M48.80	Altre spondilopatie specificate: Localizzazioni multiple della colonna vertebrale
M47.80	Altra spondilosi: Localizzazioni multiple della colonna vertebrale	M48.81	Altre spondilopatie specificate: Zona occipito-atlanto-assiale
M47.81	Altra spondilosi: Zona occipito-atlanto-assiale	M48.82	Altre spondilopatie specificate: Zona cervicale
M47.82	Altra spondilosi: Zona cervicale	M48.83	Altre spondilopatie specificate: Zona cervicodorsale
M47.83	Altra spondilosi: Zona cervicodorsale	M48.84	Altre spondilopatie specificate: Zona dorsale
M47.84	Altra spondilosi: Zona dorsale	M48.85	Altre spondilopatie specificate: Zona dorsolombare
M47.85	Altra spondilosi: Zona dorsolombare	M48.86	Altre spondilopatie specificate: Zona lombare
M47.86	Altra spondilosi: Zona lombare	M48.87	Altre spondilopatie specificate: Zona lombosacrale
M47.87	Altra spondilosi: Zona lombosacrale	M48.88	Altre spondilopatie specificate: Zona sacrale e sacrococcigea
M47.88	Altra spondilosi: Zona sacrale e sacrococcigea	M48.89	Altre spondilopatie specificate: Zona non precisata
M47.89	Altra spondilosi: Zona non precisata	M48.90	Spondilopatia non specificata: Localizzazioni multiple della colonna vertebrale
M47.90	Spondilosi non specificata: Localizzazioni multiple della colonna vertebrale	M48.91	Spondilopatia non specificata: Zona occipito-atlanto-assiale
M47.91	Spondilosi non specificata: Zona occipito-atlanto-assiale	M48.92	Spondilopatia non specificata: Zona cervicale
M47.92	Spondilosi non specificata: Zona cervicale	M48.93	Spondilopatia non specificata: Zona cervicodorsale
M47.93	Spondilosi non specificata: Zona cervicodorsale	M48.94	Spondilopatia non specificata: Zona dorsale
M47.94	Spondilosi non specificata: Zona dorsale	M48.95	Spondilopatia non specificata: Zona dorsolombare
M47.95	Spondilosi non specificata: Zona dorsolombare	M48.96	Spondilopatia non specificata: Zona lombare
M47.96	Spondilosi non specificata: Zona lombare	M48.97	Spondilopatia non specificata: Zona lombosacrale
M47.97	Spondilosi non specificata: Zona lombosacrale	M48.98	Spondilopatia non specificata: Zona sacrale e sacrococcigea
M47.98	Spondilosi non specificata: Zona sacrale e sacrococcigea	M48.99	Spondilopatia non specificata: Zona non precisata
M47.99	Spondilosi non specificata: Zona non precisata	M50.0	Disturbo di disco cervicale associato a mielopatia {G99.2}
M48.00	Stenosi del canale midollare: Localizzazioni multiple della colonna vertebrale	M50.1	Disturbo di disco cervicale associato a radicolopatia
M48.01	Stenosi del canale midollare: Zona occipito-atlanto-assiale	M50.2	Altra ernia di disco cervicale
M48.02	Stenosi del canale midollare: Zona cervicale	M50.3	Altra degenerazione di disco cervicale
M48.03	Stenosi del canale midollare: Zona cervicodorsale	M50.8	Altro disturbo di disco cervicale
M48.04	Stenosi del canale midollare: Zona dorsale	M50.9	Disturbo, non specificato, di disco cervicale
M48.05	Stenosi del canale midollare: Zona dorsolombare	M51.0	Disturbi di disco intervertebrale lombare e di altra sede associati a mielopatia {G99.2}
M48.06	Stenosi del canale midollare: Zona lombare	M51.1	Disturbi di disco intervertebrale lombare e di altra sede associati a radicolopatia {G55.1}
M48.07	Stenosi del canale midollare: Zona lombosacrale	M51.2	Ernia di altro disco intervertebrale specificato
M48.08	Stenosi del canale midollare: Zona sacrale e sacrococcigea	M51.3	Degenerazione di altro disco intervertebrale specificato
M48.09	Stenosi del canale midollare: Zona non precisata	M51.4	Noduli di Schmorl
M48.10	Iperostosi anchilosante [Forestier]: Localizzazioni multiple della colonna vertebrale	M51.8	Altri disturbi, specificati, di disco intervertebrale
M48.11	Iperostosi anchilosante [Forestier]: Zona occipito-atlanto-assiale	M51.9	Disturbo, non specificato, di disco intervertebrale
M48.12	Iperostosi anchilosante [Forestier]: Zona cervicale		
M48.13	Iperostosi anchilosante [Forestier]: Zona cervicodorsale		
M48.14	Iperostosi anchilosante [Forestier]: Zona dorsale		
M48.15	Iperostosi anchilosante [Forestier]: Zona dorsolombare		

M53.20	Instabilità della colonna vertebrale: Localizzazioni multiple della colonna vertebrale	M54.91	Dorsalgia non specificata: Zona occipito-atlanto-assiale
M53.21	Instabilità della colonna vertebrale: Zona occipito-atlanto-assiale	M54.92	Dorsalgia non specificata: Zona cervicale
M53.22	Instabilità della colonna vertebrale: Zona cervicale	M54.93	Dorsalgia non specificata: Zona cervicodorsale
M53.23	Instabilità della colonna vertebrale: Zona cervicodorsale	M54.94	Dorsalgia non specificata: Zona dorsale
M53.24	Instabilità della colonna vertebrale: Zona dorsale	M54.95	Dorsalgia non specificata: Zona dorsolombare
M53.25	Instabilità della colonna vertebrale: Zona dorsolombare	M54.96	Dorsalgia non specificata: Zona lombare
M53.26	Instabilità della colonna vertebrale: Zona lombare	M54.97	Dorsalgia non specificata: Zona lombosacrale
M53.27	Instabilità della colonna vertebrale: Zona lombosacrale	M54.98	Dorsalgia non specificata: Zona sacrale e sacrococcigea
M53.28	Instabilità della colonna vertebrale: Zona sacrale e sacrococcigea	M54.99	Dorsalgia non specificata: Zona non precisata
M53.29	Instabilità della colonna vertebrale: Zona non precisata	M96.1	Sindrome post-laminectomia non classificata altrove
M53.3	Disturbi sacrococcigei non classificati altrove	M96.2	Cifosi post-irradiazione
M53.80	Altre dorsopatie specificate: Localizzazioni multiple della colonna vertebrale	M96.3	Cifosi post-laminectomia
M53.81	Altre dorsopatie specificate: Zona occipito-atlanto-assiale	M96.4	Lordosi post-chirurgica
M53.82	Altre dorsopatie specificate: Zona cervicale	M96.5	Scoliosi post-irradiazione
M53.83	Altre dorsopatie specificate: Zona cervicodorsale	M99.30	Stenosi ossea del canale vertebrale: Cranio
M53.84	Altre dorsopatie specificate: Zona dorsale	M99.31	Stenosi ossea del canale vertebrale: cervicale
M53.85	Altre dorsopatie specificate: Zona dorsolombare	M99.32	Stenosi ossea del canale vertebrale: dorsale
M53.86	Altre dorsopatie specificate: Zona lombare	M99.33	Stenosi ossea del canale vertebrale: lombare
M53.87	Altre dorsopatie specificate: Zona lombosacrale	M99.34	Stenosi ossea del canale vertebrale: sacrale
M53.88	Altre dorsopatie specificate: Zona sacrale e sacrococcigea	M99.39	Stenosi ossea del canale vertebrale: addome e altre localizzazioni
M53.89	Altre dorsopatie specificate: Zona non precisata	M99.40	Stenosi del canale vertebrale causata dal tessuto connettivo: Cranio
M53.90	Dorsopatia non specificata: Localizzazioni multiple della colonna vertebrale	M99.41	Stenosi del canale vertebrale causata dal tessuto connettivo: cervicale
M53.91	Dorsopatia non specificata: Zona occipito-atlanto-assiale	M99.42	Stenosi del canale vertebrale causata dal tessuto connettivo: dorsale
M53.92	Dorsopatia non specificata: Zona cervicale	M99.43	Stenosi del canale vertebrale causata dal tessuto connettivo: lombare
M53.93	Dorsopatia non specificata: Zona cervicodorsale	M99.44	Stenosi del canale vertebrale causata dal tessuto connettivo: sacrale
M53.94	Dorsopatia non specificata: Zona dorsale	M99.49	Stenosi del canale vertebrale causata dal tessuto connettivo: addome e altre localizzazioni
M53.95	Dorsopatia non specificata: Zona dorsolombare	M99.50	Stenosi del canale vertebrale causata da disco intervertebrale: Cranio
M53.96	Dorsopatia non specificata: Zona lombare	M99.51	Stenosi del canale vertebrale causata da disco intervertebrale: cervicale
M53.97	Dorsopatia non specificata: Zona lombosacrale	M99.52	Stenosi del canale vertebrale causata da disco intervertebrale: dorsale
M53.98	Dorsopatia non specificata: Zona sacrale e sacrococcigea	M99.53	Stenosi del canale vertebrale causata da disco intervertebrale: lombare
M53.99	Dorsopatia non specificata: Zona non precisata	M99.59	Stenosi del canale vertebrale causata da disco intervertebrale: addome e altre localizzazioni
M54.03	Pannicolite che interessa le regioni del collo e dorso: Zona cervicodorsale	M99.60	Stenosi ossea o da sublussazione dei forami intervertebrali: Cranio
M54.04	Pannicolite che interessa le regioni del collo e dorso: Zona dorsale	M99.61	Stenosi ossea o da sublussazione dei forami intervertebrali: cervicale
M54.05	Pannicolite che interessa le regioni del collo e dorso: Zona dorsolombare	M99.62	Stenosi ossea o da sublussazione dei forami intervertebrali: dorsale
M54.06	Pannicolite che interessa le regioni del collo e dorso: Zona lombare	M99.63	Stenosi ossea o da sublussazione dei forami intervertebrali: lombare
M54.07	Pannicolite che interessa le regioni del collo e dorso: Zona lombosacrale	M99.64	Stenosi ossea o da sublussazione dei forami intervertebrali: sacrale
M54.08	Pannicolite che interessa le regioni del collo e dorso: Zona sacrale e sacrococcigea	M99.69	Stenosi ossea o da sublussazione dei forami intervertebrali: addome e altre localizzazioni
M54.09	Pannicolite che interessa le regioni del collo e dorso: Zona non precisata	M99.70	Stenosi dei forami intervertebrali causata da tessuto connettivo o da dischi intervertebrali: Cranio
M54.14	Radicolopatia: Zona dorsale	M99.71	Stenosi dei forami intervertebrali causata da tessuto connettivo o da dischi intervertebrali: cervicale
M54.15	Radicolopatia: Zona dorsolombare	M99.72	Stenosi dei forami intervertebrali causata da tessuto connettivo o da dischi intervertebrali: dorsale
M54.16	Radicolopatia: Zona lombare	M99.73	Stenosi dei forami intervertebrali causata da tessuto connettivo o da dischi intervertebrali: lombare
M54.17	Radicolopatia: Zona lombosacrale	M99.74	Stenosi dei forami intervertebrali causata da tessuto connettivo o da dischi intervertebrali: sacrale
M54.18	Radicolopatia: Zona sacrale e sacrococcigea	M99.79	Stenosi dei forami intervertebrali causata da tessuto connettivo o da dischi intervertebrali: addome e altre localizzazioni
M54.2	Cervicalgia	Q76.21	Spondilolistesi congenita
M54.3	Sciatica	Q76.22	Spondilolisi congenita
M54.4	Lombalgia con sciatica	Q76.3	Scoliosi congenita da malformazione ossea congenita
M54.5	Dolore lombare	Q76.4	Altre malformazioni congenite della colonna vertebrale, non associate a scoliosi
M54.6	Dolore alla colonna vertebrale toracica		
M54.80	Altra dorsalgia: Localizzazioni multiple della colonna vertebrale		
M54.81	Altra dorsalgia: Zona occipito-atlanto-assiale		
M54.82	Altra dorsalgia: Zona cervicale		
M54.83	Altra dorsalgia: Zona cervicodorsale		
M54.84	Altra dorsalgia: Zona dorsale		
M54.85	Altra dorsalgia: Zona dorsolombare		
M54.86	Altra dorsalgia: Zona lombare		
M54.87	Altra dorsalgia: Zona lombosacrale		
M54.88	Altra dorsalgia: Zona sacrale e sacrococcigea		
M54.89	Altra dorsalgia: Zona non precisata		
M54.90	Dorsalgia non specificata: Localizzazioni multiple della colonna vertebrale		

S12.0	Frattura della prima vertebra cervicale	S29.0	Traumatismo di muscoli e di tendini a livello del torace
S12.1	Frattura della seconda vertebra cervicale	S32.00	Frattura di vertebra lombare: Livello non specificato
S12.21	Frattura della terza vertebra cervicale	S32.01	Frattura di vertebra lombare: L1
S12.22	Frattura della quarta vertebra cervicale	S32.02	Frattura di vertebra lombare: L2
S12.23	Frattura della quinta vertebra cervicale	S32.03	Frattura di vertebra lombare: L3
S12.24	Frattura della sesta vertebra cervicale	S32.04	Frattura di vertebra lombare: L4
S12.25	Frattura della settima vertebra cervicale	S32.05	Frattura di vertebra lombare: L5
S12.7	Fratture multiple della colonna cervicale	S32.1	Frattura del sacro
S12.9	Frattura del collo, parte non specificata	S32.2	Frattura del coccige
S13.0	Rottura traumatica di disco intervertebrale cervicale	S32.82	Frattura: Colonna lombare e sacro, parte non specificata
S13.10	Lussazione di vertebra cervicale: Livello non specificato	S33.0	Rottura traumatica di disco intervertebrale lombare
S13.11	Lussazione di vertebra cervicale: C1/C2	S33.10	Lussazione di vertebra lombare: Livello non specificato
S13.12	Lussazione di vertebra cervicale: C2/C3	S33.11	Lussazione di vertebra lombare: L1/L2
S13.13	Lussazione di vertebra cervicale: C3/C4	S33.12	Lussazione di vertebra lombare: L2/L3
S13.14	Lussazione di vertebra cervicale: C4/C5	S33.13	Lussazione di vertebra lombare: L3/L4
S13.15	Lussazione di vertebra cervicale: C5/C6	S33.14	Lussazione di vertebra lombare: L4/L5
S13.16	Lussazione di vertebra cervicale: C6/C7	S33.15	Lussazione di vertebra lombare: L5/S1
S13.17	Lussazione di vertebra cervicale: C7/D1	S33.2	Lussazione delle articolazioni sacroiliache e sacrococcigea
S13.18	Lussazione di vertebra cervicale: Altro	S33.3	Lussazione di altre e non specificate parti della colonna vertebrale lombare e della pelvi
S13.2	Lussazione di altra e non specificata parte del collo	S33.4	Rottura traumatica della sinfisi pubica
S13.3	Lussazioni multiple del collo	S33.50	Distorsione e distrazione della colonna vertebrale lombare, non specificata
S13.4	Distorsione e distrazione della colonna cervicale	S33.51	Distorsione e distrazione dell'articolazione lumbosacrale e suoi legamenti
S13.6	Distorsione e distrazione di articolazioni e legamenti di altra e non specificata parte del collo	S33.6	Distorsione e distrazione dell'articolazione sacroiliaca
S16	Traumatismo di muscoli e di tendini a livello del collo	S33.7	Distorsione e distrazione di altre e non specificate parti della colonna vertebrale lombare e della pelvi
S22.00	Frattura di vertebra dorsale: Livello non specificato	S39.0	Traumatismo di muscoli e di tendini dell'addome, della regione lumbosacrale e della pelvi
S22.01	Frattura di vertebra dorsale: D1 e D2	S72.40	Frattura dell'estremità distale del femore: Parte non specificata
S22.02	Frattura di vertebra dorsale: D3 e D4	S72.41	Frattura dell'estremità distale del femore: Condilo (laterale) (mediale)
S22.03	Frattura di vertebra dorsale: D5 e D6	S72.42	Frattura dell'estremità distale del femore: Epifisi, epifisiolisi
S22.04	Frattura di vertebra dorsale: D7 e D8	S72.43	Frattura dell'estremità distale del femore: Sovracondiloidea
S22.05	Frattura di vertebra dorsale: D9 e D10	S72.44	Frattura dell'estremità distale del femore: Intercondiloidea
S22.06	Frattura di vertebra dorsale: D11 e D12	S72.8	Fratture di altre parti del femore
S22.1	Fratture multiple della colonna dorsale	S72.9	Frattura del femore, parte non specificata
S23.0	Rottura traumatica di disco intervertebrale toracico	T08.0	Frattura della colonna vertebrale, livello non specificato: chiusa
S23.10	Lussazione di vertebra dorsale: Livello non specificato	T08.1	Frattura della colonna vertebrale, livello non specificato: aperto
S23.11	Lussazione di vertebra dorsale: D1/D2 e D2/D3	T09.2	Lussazione, distorsione e distrazione di articolazione e legamento del tronco, senza specificazione
S23.12	Lussazione di vertebra dorsale: D3/D4 e D4/D5		
S23.13	Lussazione di vertebra dorsale: D5/D6 e D6/D7		
S23.14	Lussazione di vertebra dorsale: D7/D8 e D8/D9		
S23.15	Lussazione di vertebra dorsale: D9/D10 e D10/D11		
S23.16	Lussazione di vertebra dorsale: D11/D12		
S23.17	Lussazione di vertebra dorsale: D12/L1		
S23.3	Distorsione e distrazione della colonna dorsale		

Diagnosi secondaria I68-2

G04.1	Paraplegia spastica tropicale	G82.39	Tetraparesi e tetraplegia flaccida: non specificata
G82.02	Paraparesi e paraplegia flaccida: Lesione midollare spinale completa cronica	G82.42	Tetraparesi e tetraplegia spastica: Lesione midollare spinale completa cronica
G82.03	Paraparesi e paraplegia flaccida: Lesione midollare spinale incompleta cronica	G82.43	Tetraparesi e tetraplegia spastica: Lesione midollare spinale incompleta cronica
G82.09	Paraparesi e paraplegia flaccida: non specificata	G82.49	Tetraparesi e tetraplegia spastica: non specificata
G82.12	Paraparesi e paraplegia spastica: Lesione midollare spinale completa cronica	G82.52	Tetraparesi e tetraplegia non specificata: Lesione midollare spinale completa cronica
G82.13	Paraparesi e paraplegia spastica: Lesione midollare spinale incompleta cronica	G82.53	Tetraparesi e tetraplegia non specificata: Lesione midollare spinale incompleta cronica
G82.19	Paraparesi e paraplegia spastica: non specificata	G82.59	Tetraparesi e tetraplegia non specificata: non specificata
G82.22	Paraparesi e paraplegia non specificata: Lesione midollare spinale completa cronica	G95.1	Mielopatie vascolari
G82.23	Paraparesi e paraplegia non specificata: Lesione midollare spinale incompleta cronica	G95.2	Compressione midollare non specificata
G82.29	Paraparesi e paraplegia non specificata: non specificata	G95.80	Cistoplegia con lesione neuronale alta [UMNL]
G82.32	Tetraparesi e tetraplegia flaccida: Lesione midollare spinale completa cronica	G95.81	Cistoplegia con lesione neuronale bassa [LMNL]
G82.33	Tetraparesi e tetraplegia flaccida: Lesione midollare spinale incompleta cronica	G95.9	Malattia del midollo spinale non specificata
		P11.51	Trauma da parto della colonna vertebrale e del midollo spinale: Con paraplegia cronica

Diagnosi principale I68-3

M46.00	Entesopatia vertebrale: Localizzazioni multiple della colonna vertebrale	S12.25	Frattura della settima vertebra cervicale
M46.01	Entesopatia vertebrale: Zona occipito-atlanto-assiale	S12.7	Fratture multiple della colonna cervicale
M46.02	Entesopatia vertebrale: Zona cervicale	S12.9	Frattura del collo, parte non specificata
M46.03	Entesopatia vertebrale: Zona cervicodorsale	S13.0	Rottura traumatica di disco intervertebrale cervicale
M46.04	Entesopatia vertebrale: Zona dorsale	S13.10	Lussazione di vertebra cervicale: Livello non specificato
M46.05	Entesopatia vertebrale: Zona dorsolombare	S13.11	Lussazione di vertebra cervicale: C1/C2
M46.06	Entesopatia vertebrale: Zona lombare	S13.12	Lussazione di vertebra cervicale: C2/C3
M46.07	Entesopatia vertebrale: Zona lombosacrale	S13.13	Lussazione di vertebra cervicale: C3/C4
M46.08	Entesopatia vertebrale: Zona sacrale e sacrococcigea	S13.14	Lussazione di vertebra cervicale: C4/C5
M46.09	Entesopatia vertebrale: Zona non precisata	S13.15	Lussazione di vertebra cervicale: C5/C6
M46.1	Sacroileite non classificata altrove	S13.16	Lussazione di vertebra cervicale: C6/C7
M46.40	Discite non specificata: Localizzazioni multiple della colonna vertebrale	S13.17	Lussazione di vertebra cervicale: C7/D1
M46.41	Discite non specificata: Zona occipito-atlanto-assiale	S13.18	Lussazione di vertebra cervicale: Altro
M46.42	Discite non specificata: Zona cervicale	S13.2	Lussazione di altra e non specificata parte del collo
M46.43	Discite non specificata: Zona cervicodorsale	S13.3	Lussazioni multiple del collo
M46.44	Discite non specificata: Zona dorsale	S13.4	Distorsione e distrazione della colonna cervicale
M46.45	Discite non specificata: Zona dorsolombare	S13.6	Distorsione e distrazione di articolazioni e legamenti di altra e non specificata parte del collo
M46.46	Discite non specificata: Zona lombare	S22.00	Frattura di vertebra dorsale: Livello non specificato
M46.47	Discite non specificata: Zona lombosacrale	S22.01	Frattura di vertebra dorsale: D1 e D2
M46.48	Discite non specificata: Zona sacrale e sacrococcigea	S22.02	Frattura di vertebra dorsale: D3 e D4
M46.49	Discite non specificata: Zona non precisata	S22.03	Frattura di vertebra dorsale: D5 e D6
M46.50	Altre spondilopatie infettive: Localizzazioni multiple della colonna vertebrale	S22.04	Frattura di vertebra dorsale: D7 e D8
M46.51	Altre spondilopatie infettive: Zona occipito-atlanto-assiale	S22.05	Frattura di vertebra dorsale: D9 e D10
M46.52	Altre spondilopatie infettive: Zona cervicale	S22.06	Frattura di vertebra dorsale: D11 e D12
M46.53	Altre spondilopatie infettive: Zona cervicodorsale	S22.1	Fratture multiple della colonna dorsale
M46.54	Altre spondilopatie infettive: Zona dorsale	S23.0	Rottura traumatica di disco intervertebrale toracico
M46.55	Altre spondilopatie infettive: Zona dorsolombare	S23.10	Lussazione di vertebra dorsale: Livello non specificato
M46.56	Altre spondilopatie infettive: Zona lombare	S23.11	Lussazione di vertebra dorsale: D1/D2 e D2/D3
M46.57	Altre spondilopatie infettive: Zona lombosacrale	S23.12	Lussazione di vertebra dorsale: D3/D4 e D4/D5
M46.58	Altre spondilopatie infettive: Zona sacrale e sacrococcigea	S23.13	Lussazione di vertebra dorsale: D5/D6 e D6/D7
M46.59	Altre spondilopatie infettive: Zona non precisata	S23.14	Lussazione di vertebra dorsale: D7/D8 e D8/D9
M46.80	Altra spondilopatia infiammatoria specificata: Localizzazioni multiple della colonna vertebrale	S23.15	Lussazione di vertebra dorsale: D9/D10 e D10/D11
M46.81	Altra spondilopatia infiammatoria specificata: Zona occipito-atlanto-assiale	S23.16	Lussazione di vertebra dorsale: D11/D12
M46.82	Altra spondilopatia infiammatoria specificata: Zona cervicale	S23.17	Lussazione di vertebra dorsale: D12/L1
M46.83	Altra spondilopatia infiammatoria specificata: Zona cervicodorsale	S23.3	Distorsione e distrazione della colonna dorsale
M46.84	Altra spondilopatia infiammatoria specificata: Zona dorsale	S32.00	Frattura di vertebra lombare: Livello non specificato
M46.85	Altra spondilopatia infiammatoria specificata: Zona dorsolombare	S32.01	Frattura di vertebra lombare: L1
M46.86	Altra spondilopatia infiammatoria specificata: Zona lombare	S32.02	Frattura di vertebra lombare: L2
M46.87	Altra spondilopatia infiammatoria specificata: Zona lombosacrale	S32.03	Frattura di vertebra lombare: L3
M46.88	Altra spondilopatia infiammatoria specificata: Zona sacrale e sacrococcigea	S32.04	Frattura di vertebra lombare: L4
M46.89	Altra spondilopatia infiammatoria specificata: Zona non precisata	S32.05	Frattura di vertebra lombare: L5
M46.90	Spondilopatia infiammatoria non specificata: Localizzazioni multiple della colonna vertebrale	S32.1	Frattura del sacro
M46.91	Spondilopatia infiammatoria non specificata: Zona occipito-atlanto-assiale	S32.2	Frattura del coccige
M46.92	Spondilopatia infiammatoria non specificata: Zona cervicale	S32.82	Frattura: Colonna lombare e sacro, parte non specificata
M46.93	Spondilopatia infiammatoria non specificata: Zona cervicodorsale	S33.0	Rottura traumatica di disco intervertebrale lombare
M46.94	Spondilopatia infiammatoria non specificata: Zona dorsale	S33.10	Lussazione di vertebra lombare: Livello non specificato
M46.95	Spondilopatia infiammatoria non specificata: Zona dorsolombare	S33.11	Lussazione di vertebra lombare: L1/L2
M46.96	Spondilopatia infiammatoria non specificata: Zona lombare	S33.12	Lussazione di vertebra lombare: L2/L3
M46.97	Spondilopatia infiammatoria non specificata: Zona lombosacrale	S33.13	Lussazione di vertebra lombare: L3/L4
M46.98	Spondilopatia infiammatoria non specificata: Zona sacrale e sacrococcigea	S33.14	Lussazione di vertebra lombare: L4/L5
M46.99	Spondilopatia infiammatoria non specificata: Zona non precisata	S33.15	Lussazione di vertebra lombare: L5/S1
S12.0	Frattura della prima vertebra cervicale	S33.2	Lussazione delle articolazioni sacroiliache e sacrococcigea
S12.1	Frattura della seconda vertebra cervicale	S33.3	Lussazione di altre e non specificate parti della colonna vertebrale lombare e della pelvi
S12.21	Frattura della terza vertebra cervicale	S33.4	Rottura traumatica della sinfisi pubica
S12.22	Frattura della quarta vertebra cervicale	S33.50	Distorsione e distrazione della colonna vertebrale lombare, non specificata
S12.23	Frattura della quinta vertebra cervicale	S33.51	Distorsione e distrazione dell'articolazione lombosacrale e suoi legamenti
S12.24	Frattura della sesta vertebra cervicale	S33.6	Distorsione e distrazione dell'articolazione sacroiliaca
		S33.7	Distorsione e distrazione di altre e non specificate parti della colonna vertebrale lombare e della pelvi
		S39.0	Traumatismo di muscoli e di tendini dell'addome, della regione lombosacrale e della pelvi
		T08.0	Frattura della colonna vertebrale, livello non specificato: chiusa
		T08.1	Frattura della colonna vertebrale, livello non specificato: aperto

Diagnosi principale I68-4

M46.40	Discite non specificata: Localizzazioni multiple della colonna vertebrale	M46.50	Altre spondilopatie infettive: Localizzazioni multiple della colonna vertebrale
M46.41	Discite non specificata: Zona occipito-atlanto-assiale	M46.51	Altre spondilopatie infettive: Zona occipito-atlanto-assiale
M46.42	Discite non specificata: Zona cervicale	M46.52	Altre spondilopatie infettive: Zona cervicale
M46.43	Discite non specificata: Zona cervicodorsale	M46.53	Altre spondilopatie infettive: Zona cervicodorsale
M46.44	Discite non specificata: Zona dorsale	M46.54	Altre spondilopatie infettive: Zona dorsale
M46.45	Discite non specificata: Zona dorsolombare	M46.55	Altre spondilopatie infettive: Zona dorsolombare
M46.46	Discite non specificata: Zona lombare	M46.56	Altre spondilopatie infettive: Zona lombare
M46.47	Discite non specificata: Zona lombosacrale	M46.57	Altre spondilopatie infettive: Zona lombosacrale
M46.48	Discite non specificata: Zona sacrale e sacrococcigea	M46.58	Altre spondilopatie infettive: Zona sacrale e sacrococcigea
M46.49	Discite non specificata: Zona non precisata	M46.59	Altre spondilopatie infettive: Zona non precisata

Diagnosi principale I68-5

S72.40	Frattura dell'estremità distale del femore: Parte non specificata	S72.44	Frattura dell'estremità distale del femore: Intercondiloidea
S72.41	Frattura dell'estremità distale del femore: Condilo (laterale) (mediale)	S72.8	Fratture di altre parti del femore
S72.42	Frattura dell'estremità distale del femore: Epifisi, epifisiolisi	S72.9	Frattura del femore, parte non specificata
S72.43	Frattura dell'estremità distale del femore: Sovracondiloidea		

ADRG I69**Malattie dell'osso e artropatie specifiche**

Diagnosi principale nella tabella I69-1

DRG I69Z**Malattie dell'osso e artropatie specifiche****Diagnosi principale I69-1**

E55.0	Rachitismo attivo	M06.03	Artrite reumatoide sieronegativa: avambraccio
M02.10	Artropatia post-dissenterica: Localizzazioni multiple	M06.04	Artrite reumatoide sieronegativa: mano
M02.11	Artropatia post-dissenterica: area spalla	M06.05	Artrite reumatoide sieronegativa: coscia
M02.12	Artropatia post-dissenterica: braccio	M06.06	Artrite reumatoide sieronegativa: gamba
M02.13	Artropatia post-dissenterica: avambraccio	M06.07	Artrite reumatoide sieronegativa: caviglia e piede
M02.14	Artropatia post-dissenterica: mano	M06.08	Artrite reumatoide sieronegativa: Altre localizzazioni
M02.15	Artropatia post-dissenterica: coscia	M06.09	Artrite reumatoide sieronegativa: Localizzazione non precisata
M02.16	Artropatia post-dissenterica: gamba	M06.20	Borsite reumatoide: Localizzazioni multiple
M02.17	Artropatia post-dissenterica: caviglia e piede	M06.21	Borsite reumatoide: area spalla
M02.18	Artropatia post-dissenterica: Altre localizzazioni	M06.22	Borsite reumatoide: braccio
M02.19	Artropatia post-dissenterica: Localizzazione non precisata	M06.23	Borsite reumatoide: avambraccio
M05.80	Altra artrite reumatoide sieropositiva: Localizzazioni multiple	M06.24	Borsite reumatoide: mano
M05.81	Altra artrite reumatoide sieropositiva: area spalla	M06.25	Borsite reumatoide: coscia
M05.82	Altra artrite reumatoide sieropositiva: braccio	M06.26	Borsite reumatoide: gamba
M05.83	Altra artrite reumatoide sieropositiva: avambraccio	M06.27	Borsite reumatoide: caviglia e piede
M05.84	Altra artrite reumatoide sieropositiva: mano	M06.28	Borsite reumatoide: Altre localizzazioni
M05.85	Altra artrite reumatoide sieropositiva: coscia	M06.29	Borsite reumatoide: Localizzazione non precisata
M05.86	Altra artrite reumatoide sieropositiva: gamba	M06.40	Poliartropatia infiammatoria: Localizzazioni multiple
M05.87	Altra artrite reumatoide sieropositiva: caviglia e piede	M06.41	Poliartropatia infiammatoria: area spalla
M05.88	Altra artrite reumatoide sieropositiva: Altre localizzazioni	M06.42	Poliartropatia infiammatoria: braccio
M05.89	Altra artrite reumatoide sieropositiva: Localizzazione non precisata	M06.43	Poliartropatia infiammatoria: avambraccio
M05.90	Artrite reumatoide sieropositiva non specificata: Localizzazioni multiple	M06.44	Poliartropatia infiammatoria: mano
M05.91	Artrite reumatoide sieropositiva non specificata: area spalla	M06.45	Poliartropatia infiammatoria: coscia
M05.92	Artrite reumatoide sieropositiva non specificata: braccio	M06.46	Poliartropatia infiammatoria: gamba
M05.93	Artrite reumatoide sieropositiva non specificata: avambraccio	M06.47	Poliartropatia infiammatoria: caviglia e piede
M05.94	Artrite reumatoide sieropositiva non specificata: mano	M06.48	Poliartropatia infiammatoria: Altre localizzazioni
M05.95	Artrite reumatoide sieropositiva non specificata: coscia	M06.49	Poliartropatia infiammatoria: Localizzazione non precisata
M05.96	Artrite reumatoide sieropositiva non specificata: gamba	M06.80	Altra artrite reumatoide specificata: Localizzazioni multiple
M05.97	Artrite reumatoide sieropositiva non specificata: caviglia e piede	M06.81	Altra artrite reumatoide specificata: area spalla
M05.98	Artrite reumatoide sieropositiva non specificata: Altre localizzazioni	M06.82	Altra artrite reumatoide specificata: braccio
M05.99	Artrite reumatoide sieropositiva non specificata: Localizzazione non precisata	M06.83	Altra artrite reumatoide specificata: avambraccio
M06.00	Artrite reumatoide sieronegativa: Localizzazioni multiple	M06.84	Altra artrite reumatoide specificata: mano
M06.01	Artrite reumatoide sieronegativa: area spalla	M06.85	Altra artrite reumatoide specificata: coscia
M06.02	Artrite reumatoide sieronegativa: braccio	M06.86	Altra artrite reumatoide specificata: gamba
		M06.87	Altra artrite reumatoide specificata: caviglia e piede
		M06.88	Altra artrite reumatoide specificata: Altre localizzazioni
		M06.89	Altra artrite reumatoide specificata: Localizzazione non precisata

M06.90	Artrite reumatoide non specificata: Localizzazioni multiple	M11.17	Condrocalcinosi familiare: caviglia e piede
M06.91	Artrite reumatoide non specificata: area spalla	M11.18	Condrocalcinosi familiare: Altre localizzazioni
M06.92	Artrite reumatoide non specificata: braccio	M11.19	Condrocalcinosi familiare: Localizzazione non precisata
M06.93	Artrite reumatoide non specificata: avambraccio	M11.20	Altra condrocalcinosi: Localizzazioni multiple
M06.94	Artrite reumatoide non specificata: mano	M11.21	Altra condrocalcinosi: area spalla
M06.95	Artrite reumatoide non specificata: coscia	M11.22	Altra condrocalcinosi: braccio
M06.96	Artrite reumatoide non specificata: gamba	M11.23	Altra condrocalcinosi: avambraccio
M06.97	Artrite reumatoide non specificata: caviglia e piede	M11.24	Altra condrocalcinosi: mano
M06.98	Artrite reumatoide non specificata: Altre localizzazioni	M11.25	Altra condrocalcinosi: coscia
M06.99	Artrite reumatoide non specificata: Localizzazione non precisata	M11.26	Altra condrocalcinosi: gamba
M10.00	Gotta idiopatica: Localizzazioni multiple	M11.27	Altra condrocalcinosi: caviglia e piede
M10.01	Gotta idiopatica: area spalla	M11.28	Altra condrocalcinosi: Altre localizzazioni
M10.02	Gotta idiopatica: braccio	M11.29	Altra condrocalcinosi: Localizzazione non precisata
M10.03	Gotta idiopatica: avambraccio	M11.80	Altra artropatia, specificata, da microcristalli: Localizzazioni multiple
M10.04	Gotta idiopatica: mano		
M10.05	Gotta idiopatica: coscia	M11.81	Altra artropatia, specificata, da microcristalli: area spalla
M10.06	Gotta idiopatica: gamba	M11.82	Altra artropatia, specificata, da microcristalli: braccio
M10.07	Gotta idiopatica: caviglia e piede	M11.83	Altra artropatia, specificata, da microcristalli: avambraccio
M10.08	Gotta idiopatica: Altre localizzazioni	M11.84	Altra artropatia, specificata, da microcristalli: mano
M10.09	Gotta idiopatica: Localizzazione non precisata	M11.85	Altra artropatia, specificata, da microcristalli: coscia
M10.20	Gotta indotta da farmaci: Localizzazioni multiple	M11.86	Altra artropatia, specificata, da microcristalli: gamba
M10.21	Gotta indotta da farmaci: area spalla	M11.87	Altra artropatia, specificata, da microcristalli: caviglia e piede
M10.22	Gotta indotta da farmaci: braccio	M11.88	Altra artropatia, specificata, da microcristalli: Altre localizzazioni
M10.23	Gotta indotta da farmaci: avambraccio	M11.89	Altra artropatia, specificata, da microcristalli: Localizzazione non precisata
M10.24	Gotta indotta da farmaci: mano		
M10.25	Gotta indotta da farmaci: coscia	M11.90	Artropatia da microcristalli non specificata: Localizzazioni multiple
M10.26	Gotta indotta da farmaci: gamba		
M10.27	Gotta indotta da farmaci: caviglia e piede	M11.91	Artropatia da microcristalli non specificata: area spalla
M10.28	Gotta indotta da farmaci: Altre localizzazioni	M11.92	Artropatia da microcristalli non specificata: braccio
M10.29	Gotta indotta da farmaci: Localizzazione non precisata	M11.93	Artropatia da microcristalli non specificata: avambraccio
M10.40	Altra gotta secondaria: Localizzazioni multiple	M11.94	Artropatia da microcristalli non specificata: mano
M10.41	Altra gotta secondaria: area spalla	M11.95	Artropatia da microcristalli non specificata: coscia
M10.42	Altra gotta secondaria: braccio	M11.96	Artropatia da microcristalli non specificata: gamba
M10.43	Altra gotta secondaria: avambraccio	M11.97	Artropatia da microcristalli non specificata: caviglia e piede
M10.44	Altra gotta secondaria: mano	M11.98	Artropatia da microcristalli non specificata: Altre localizzazioni
M10.45	Altra gotta secondaria: coscia	M11.99	Artropatia da microcristalli non specificata: Localizzazione non precisata
M10.46	Altra gotta secondaria: gamba		
M10.47	Altra gotta secondaria: caviglia e piede	M12.00	Artropatia cronica post-reumatica [Jaccoud]: Localizzazioni multiple
M10.48	Altra gotta secondaria: Altre localizzazioni		
M10.49	Altra gotta secondaria: Localizzazione non precisata	M12.01	Artropatia cronica post-reumatica [Jaccoud]: area spalla
M10.90	Gotta non specificata: Localizzazioni multiple	M12.02	Artropatia cronica post-reumatica [Jaccoud]: braccio
M10.91	Gotta non specificata: area spalla	M12.03	Artropatia cronica post-reumatica [Jaccoud]: avambraccio
M10.92	Gotta non specificata: braccio	M12.04	Artropatia cronica post-reumatica [Jaccoud]: mano
M10.93	Gotta non specificata: avambraccio	M12.05	Artropatia cronica post-reumatica [Jaccoud]: coscia
M10.94	Gotta non specificata: mano	M12.06	Artropatia cronica post-reumatica [Jaccoud]: gamba
M10.95	Gotta non specificata: coscia	M12.07	Artropatia cronica post-reumatica [Jaccoud]: caviglia e piede
M10.96	Gotta non specificata: gamba	M12.08	Artropatia cronica post-reumatica [Jaccoud]: Altre localizzazioni
M10.97	Gotta non specificata: caviglia e piede	M12.09	Artropatia cronica post-reumatica [Jaccoud]: Localizzazione non precisata
M10.98	Gotta non specificata: Altre localizzazioni		
M10.99	Gotta non specificata: Localizzazione non precisata	M12.10	Malattia di Kaschin-Beck: Localizzazioni multiple
M11.00	Malattia da deposito di cristalli di idrossiapatite: Localizzazioni multiple	M12.11	Malattia di Kaschin-Beck: area spalla
		M12.12	Malattia di Kaschin-Beck: braccio
M11.01	Malattia da deposito di cristalli di idrossiapatite: area spalla	M12.13	Malattia di Kaschin-Beck: avambraccio
M11.02	Malattia da deposito di cristalli di idrossiapatite: braccio	M12.14	Malattia di Kaschin-Beck: mano
M11.03	Malattia da deposito di cristalli di idrossiapatite: avambraccio	M12.15	Malattia di Kaschin-Beck: coscia
M11.04	Malattia da deposito di cristalli di idrossiapatite: mano	M12.16	Malattia di Kaschin-Beck: gamba
M11.05	Malattia da deposito di cristalli di idrossiapatite: coscia	M12.17	Malattia di Kaschin-Beck: caviglia e piede
M11.06	Malattia da deposito di cristalli di idrossiapatite: gamba	M12.18	Malattia di Kaschin-Beck: Altre localizzazioni
M11.07	Malattia da deposito di cristalli di idrossiapatite: caviglia e piede	M12.19	Malattia di Kaschin-Beck: Localizzazione non precisata
M11.08	Malattia da deposito di cristalli di idrossiapatite: Altre localizzazioni	M12.20	Sinovite villonodulare (pigmentata): Localizzazioni multiple
M11.09	Malattia da deposito di cristalli di idrossiapatite: Localizzazione non precisata	M12.21	Sinovite villonodulare (pigmentata): area spalla
		M12.22	Sinovite villonodulare (pigmentata): braccio
M11.10	Condrocalcinosi familiare: Localizzazioni multiple	M12.23	Sinovite villonodulare (pigmentata): avambraccio
M11.11	Condrocalcinosi familiare: area spalla	M12.24	Sinovite villonodulare (pigmentata): mano
M11.12	Condrocalcinosi familiare: braccio	M12.25	Sinovite villonodulare (pigmentata): coscia
M11.13	Condrocalcinosi familiare: avambraccio	M12.26	Sinovite villonodulare (pigmentata): gamba
M11.14	Condrocalcinosi familiare: mano	M12.27	Sinovite villonodulare (pigmentata): caviglia e piede
M11.15	Condrocalcinosi familiare: coscia	M12.28	Sinovite villonodulare (pigmentata): Altre localizzazioni
M11.16	Condrocalcinosi familiare: gamba	M12.29	Sinovite villonodulare (pigmentata): Localizzazione non precisata
		M12.30	Reumatismo palindromico: Localizzazioni multiple

M12.31	Reumatismo palindromico: area spalla	M19.07	Artrosi primaria di altre articolazioni: caviglia e piede
M12.32	Reumatismo palindromico: braccio	M19.08	Artrosi primaria di altre articolazioni: Altre localizzazioni
M12.33	Reumatismo palindromico: avambraccio	M19.09	Artrosi primaria di altre articolazioni: Localizzazione non precisata
M12.34	Reumatismo palindromico: mano		
M12.35	Reumatismo palindromico: coscia	M19.11	Artrosi post-traumatica di altre articolazioni: area spalla
M12.36	Reumatismo palindromico: gamba	M19.12	Artrosi post-traumatica di altre articolazioni: braccio
M12.37	Reumatismo palindromico: caviglia e piede	M19.13	Artrosi post-traumatica di altre articolazioni: avambraccio
M12.38	Reumatismo palindromico: Altre localizzazioni	M19.14	Artrosi post-traumatica di altre articolazioni: mano
M12.39	Reumatismo palindromico: Localizzazione non precisata	M19.15	Artrosi post-traumatica di altre articolazioni: coscia
M12.40	Idrartrosi intermittente: Localizzazioni multiple	M19.17	Artrosi post-traumatica di altre articolazioni: caviglia e piede
M12.41	Idrartrosi intermittente: area spalla	M19.18	Artrosi post-traumatica di altre articolazioni: Altre localizzazioni
M12.42	Idrartrosi intermittente: braccio	M19.19	Artrosi post-traumatica di altre articolazioni: Localizzazione non precisata
M12.43	Idrartrosi intermittente: avambraccio		
M12.44	Idrartrosi intermittente: mano	M19.21	Artrosi secondaria di altre articolazioni: area spalla
M12.45	Idrartrosi intermittente: coscia	M19.22	Artrosi secondaria di altre articolazioni: braccio
M12.46	Idrartrosi intermittente: gamba	M19.23	Artrosi secondaria di altre articolazioni: avambraccio
M12.47	Idrartrosi intermittente: caviglia e piede	M19.24	Artrosi secondaria di altre articolazioni: mano
M12.48	Idrartrosi intermittente: Altre localizzazioni	M19.25	Artrosi secondaria di altre articolazioni: coscia
M12.49	Idrartrosi intermittente: Localizzazione non precisata	M19.27	Artrosi secondaria di altre articolazioni: caviglia e piede
M12.50	Artropatia traumatica: Localizzazioni multiple	M19.28	Artrosi secondaria di altre articolazioni: Altre localizzazioni
M12.51	Artropatia traumatica: area spalla	M19.29	Artrosi secondaria di altre articolazioni: Localizzazione non precisata
M12.52	Artropatia traumatica: braccio		
M12.53	Artropatia traumatica: avambraccio	M19.81	Altra artrosi specificata: area spalla
M12.54	Artropatia traumatica: mano	M19.82	Altra artrosi specificata: braccio
M12.55	Artropatia traumatica: coscia	M19.83	Altra artrosi specificata: avambraccio
M12.56	Artropatia traumatica: gamba	M19.84	Altra artrosi specificata: mano
M12.57	Artropatia traumatica: caviglia e piede	M19.85	Altra artrosi specificata: coscia
M12.58	Artropatia traumatica: Altre localizzazioni	M19.87	Altra artrosi specificata: caviglia e piede
M12.59	Artropatia traumatica: Localizzazione non precisata	M19.88	Altra artrosi specificata: Altre localizzazioni
M13.0	Poliartrite non specificata	M19.89	Altra artrosi specificata: Localizzazione non precisata
M15.0	(Osteo)artrosi generalizzata primaria	M19.91	Artrosi non specificata: area spalla
M15.1	Noduli di Heberden (con artropatia)	M19.92	Artrosi non specificata: braccio
M15.2	Noduli di Bouchard (con artropatia)	M19.93	Artrosi non specificata: avambraccio
M15.3	Artrosi secondaria multipla	M19.94	Artrosi non specificata: mano
M15.4	(Osteo)artrosi erosiva	M19.95	Artrosi non specificata: coscia
M15.9	Poliartrosi non specificata	M19.97	Artrosi non specificata: caviglia e piede
M16.0	Coxartrosi primaria bilaterale	M19.98	Artrosi non specificata: Altre localizzazioni
M16.1	Altra coxartrosi primaria	M19.99	Artrosi non specificata: Localizzazione non precisata
M16.2	Coxartrosi bilaterale da displasia	M24.60	Anchilosi articolare: Localizzazioni multiple
M16.3	Altra coxartrosi displasica	M24.61	Anchilosi articolare: area spalla
M16.4	Coxartrosi bilaterale post-traumatica	M24.62	Anchilosi articolare: braccio
M16.5	Altra coxartrosi post-traumatica	M24.63	Anchilosi articolare: avambraccio
M16.6	Altra coxartrosi secondaria bilaterale	M24.64	Anchilosi articolare: mano
M16.7	Altra coxartrosi secondaria	M24.65	Anchilosi articolare: coscia
M16.9	Coxartrosi non specificata	M24.66	Anchilosi articolare: gamba
M17.0	Gonartrosi primaria bilaterale	M24.67	Anchilosi articolare: caviglia e piede
M17.1	Altra gonartrosi primaria	M24.68	Anchilosi articolare: Altre localizzazioni
M17.2	Gonartrosi post-traumatica bilaterale	M24.69	Anchilosi articolare: Localizzazione non precisata
M17.3	Altre gonartrosi post-traumatiche	M25.00	Emartrosi: Localizzazioni multiple
M17.4	Altra gonartrosi secondaria bilaterale	M25.01	Emartrosi: area spalla
M17.5	Altra gonartrosi secondaria	M25.02	Emartrosi: braccio
M17.9	Gonartrosi non specificata	M25.03	Emartrosi: avambraccio
M18.0	Artrosi primaria della prima articolazione carpometacarpica bilaterale (rizartrosi)	M25.04	Emartrosi: mano
M18.1	Altra artrosi primaria della prima articolazione carpometacarpica	M25.05	Emartrosi: coscia
M18.2	Artrosi post-traumatica bilaterale della prima articolazione carpometacarpica	M25.06	Emartrosi: gamba
M18.3	Altra artrosi post-traumatica della prima articolazione carpometacarpica	M25.07	Emartrosi: caviglia e piede
M18.4	Altra artrosi secondaria bilaterale della prima articolazione carpometacarpica	M25.08	Emartrosi: Altre localizzazioni
M18.5	Altra artrosi secondaria della prima articolazione carpometacarpica	M25.09	Emartrosi: Localizzazione non precisata
M18.9	Artrosi, non specificata, della prima articolazione carpometacarpica	M42.00	Osteocondrosi vertebrale giovanile: Localizzazioni multiple della colonna vertebrale
M19.01	Artrosi primaria di altre articolazioni: area spalla	M42.01	Osteocondrosi vertebrale giovanile: Zona occipito-atlanto-assiale
M19.02	Artrosi primaria di altre articolazioni: braccio	M42.02	Osteocondrosi vertebrale giovanile: Zona cervicale
M19.03	Artrosi primaria di altre articolazioni: avambraccio	M42.03	Osteocondrosi vertebrale giovanile: Zona cervicodorsale
M19.04	Artrosi primaria di altre articolazioni: mano	M42.04	Osteocondrosi vertebrale giovanile: Zona dorsale
M19.05	Artrosi primaria di altre articolazioni: coscia	M42.05	Osteocondrosi vertebrale giovanile: Zona dorsolombare
		M42.06	Osteocondrosi vertebrale giovanile: Zona lombare
		M42.07	Osteocondrosi vertebrale giovanile: Zona lombosacrale
		M42.08	Osteocondrosi vertebrale giovanile: Zona sacrale e sacrococcigea

M42.09	Osteocondrosi vertebrale giovanile: Zona non precisata	M80.30	Osteoporosi da malassorbimento post-chirurgico con frattura patologica: Localizzazioni multiple
M42.10	Osteocondrosi vertebrale dell'adulto: Localizzazioni multiple della colonna vertebrale	M80.31	Osteoporosi da malassorbimento post-chirurgico con frattura patologica: area spalla
M42.11	Osteocondrosi vertebrale dell'adulto: Zona occipito-atlanto-assiale	M80.32	Osteoporosi da malassorbimento post-chirurgico con frattura patologica: braccio
M42.12	Osteocondrosi vertebrale dell'adulto: Zona cervicale	M80.33	Osteoporosi da malassorbimento post-chirurgico con frattura patologica: avambraccio
M42.13	Osteocondrosi vertebrale dell'adulto: Zona cervicodorsale	M80.34	Osteoporosi da malassorbimento post-chirurgico con frattura patologica: mano
M42.14	Osteocondrosi vertebrale dell'adulto: Zona dorsale	M80.35	Osteoporosi da malassorbimento post-chirurgico con frattura patologica: coscia
M42.15	Osteocondrosi vertebrale dell'adulto: Zona dorsolombare	M80.36	Osteoporosi da malassorbimento post-chirurgico con frattura patologica: gamba
M42.16	Osteocondrosi vertebrale dell'adulto: Zona lombare	M80.37	Osteoporosi da malassorbimento post-chirurgico con frattura patologica: caviglia e piede
M42.17	Osteocondrosi vertebrale dell'adulto: Zona lumbosacrale	M80.38	Osteoporosi da malassorbimento post-chirurgico con frattura patologica: Altre localizzazioni
M42.18	Osteocondrosi vertebrale dell'adulto: Zona sacrale e sacrococcigea	M80.39	Osteoporosi da malassorbimento post-chirurgico con frattura patologica: Localizzazione non precisata
M42.19	Osteocondrosi vertebrale dell'adulto: Zona non precisata	M80.40	Osteoporosi indotta da farmaci con frattura patologica: Localizzazioni multiple
M42.90	Osteocondrosi vertebrale non specificata: Localizzazioni multiple della colonna vertebrale	M80.41	Osteoporosi indotta da farmaci con frattura patologica: area spalla
M42.91	Osteocondrosi vertebrale non specificata: Zona occipito-atlanto-assiale	M80.42	Osteoporosi indotta da farmaci con frattura patologica: braccio
M42.92	Osteocondrosi vertebrale non specificata: Zona cervicale	M80.43	Osteoporosi indotta da farmaci con frattura patologica: avambraccio
M42.93	Osteocondrosi vertebrale non specificata: Zona cervicodorsale	M80.44	Osteoporosi indotta da farmaci con frattura patologica: mano
M42.94	Osteocondrosi vertebrale non specificata: Zona dorsale	M80.45	Osteoporosi indotta da farmaci con frattura patologica: coscia
M42.95	Osteocondrosi vertebrale non specificata: Zona dorsolombare	M80.46	Osteoporosi indotta da farmaci con frattura patologica: gamba
M42.96	Osteocondrosi vertebrale non specificata: Zona lombare	M80.47	Osteoporosi indotta da farmaci con frattura patologica: caviglia e piede
M42.97	Osteocondrosi vertebrale non specificata: Zona lumbosacrale	M80.48	Osteoporosi indotta da farmaci con frattura patologica: Altre localizzazioni
M42.98	Osteocondrosi vertebrale non specificata: Zona sacrale e sacrococcigea	M80.49	Osteoporosi indotta da farmaci con frattura patologica: Localizzazione non precisata
M42.99	Osteocondrosi vertebrale non specificata: Zona non precisata	M80.50	Osteoporosi idiopatica con frattura patologica: Localizzazioni multiple
M80.00	Osteoporosi post-menopausale con frattura patologica: Localizzazioni multiple	M80.51	Osteoporosi idiopatica con frattura patologica: area spalla
M80.01	Osteoporosi post-menopausale con frattura patologica: area spalla	M80.52	Osteoporosi idiopatica con frattura patologica: braccio
M80.02	Osteoporosi post-menopausale con frattura patologica: braccio	M80.53	Osteoporosi idiopatica con frattura patologica: avambraccio
M80.03	Osteoporosi post-menopausale con frattura patologica: avambraccio	M80.54	Osteoporosi idiopatica con frattura patologica: mano
M80.04	Osteoporosi post-menopausale con frattura patologica: mano	M80.55	Osteoporosi idiopatica con frattura patologica: coscia
M80.05	Osteoporosi post-menopausale con frattura patologica: coscia	M80.56	Osteoporosi idiopatica con frattura patologica: gamba
M80.06	Osteoporosi post-menopausale con frattura patologica: gamba	M80.57	Osteoporosi idiopatica con frattura patologica: caviglia e piede
M80.07	Osteoporosi post-menopausale con frattura patologica: caviglia e piede	M80.58	Osteoporosi idiopatica con frattura patologica: Altre localizzazioni
M80.08	Osteoporosi post-menopausale con frattura patologica: Altre localizzazioni	M80.59	Osteoporosi idiopatica con frattura patologica: Localizzazione non precisata
M80.09	Osteoporosi post-menopausale con frattura patologica: Localizzazione non precisata	M80.80	Altra osteoporosi con frattura patologica: Localizzazioni multiple
M80.10	Osteoporosi post-ovariectomia con frattura patologica: Localizzazioni multiple	M80.81	Altra osteoporosi con frattura patologica: area spalla
M80.11	Osteoporosi post-ovariectomia con frattura patologica: area spalla	M80.82	Altra osteoporosi con frattura patologica: braccio
M80.12	Osteoporosi post-ovariectomia con frattura patologica: braccio	M80.83	Altra osteoporosi con frattura patologica: avambraccio
M80.13	Osteoporosi post-ovariectomia con frattura patologica: avambraccio	M80.84	Altra osteoporosi con frattura patologica: mano
M80.14	Osteoporosi post-ovariectomia con frattura patologica: mano	M80.85	Altra osteoporosi con frattura patologica: coscia
M80.15	Osteoporosi post-ovariectomia con frattura patologica: coscia	M80.86	Altra osteoporosi con frattura patologica: gamba
M80.16	Osteoporosi post-ovariectomia con frattura patologica: gamba	M80.87	Altra osteoporosi con frattura patologica: caviglia e piede
M80.17	Osteoporosi post-ovariectomia con frattura patologica: caviglia e piede	M80.88	Altra osteoporosi con frattura patologica: Altre localizzazioni
M80.18	Osteoporosi post-ovariectomia con frattura patologica: Altre localizzazioni	M80.89	Altra osteoporosi con frattura patologica: Localizzazione non precisata
M80.19	Osteoporosi post-ovariectomia con frattura patologica: Localizzazione non precisata	M80.90	Osteoporosi con frattura patologica, non specificata: Localizzazioni multiple
M80.20	Osteoporosi da inattività con frattura patologica: Localizzazioni multiple	M80.91	Osteoporosi con frattura patologica, non specificata: area spalla
M80.21	Osteoporosi da inattività con frattura patologica: area spalla	M80.92	Osteoporosi con frattura patologica, non specificata: braccio
M80.22	Osteoporosi da inattività con frattura patologica: braccio	M80.93	Osteoporosi con frattura patologica, non specificata: avambraccio
M80.23	Osteoporosi da inattività con frattura patologica: avambraccio	M80.94	Osteoporosi con frattura patologica, non specificata: mano
M80.24	Osteoporosi da inattività con frattura patologica: mano	M80.95	Osteoporosi con frattura patologica, non specificata: coscia
M80.25	Osteoporosi da inattività con frattura patologica: coscia	M80.96	Osteoporosi con frattura patologica, non specificata: gamba
M80.26	Osteoporosi da inattività con frattura patologica: gamba	M80.97	Osteoporosi con frattura patologica, non specificata: caviglia e piede
M80.27	Osteoporosi da inattività con frattura patologica: caviglia e piede		
M80.28	Osteoporosi da inattività con frattura patologica: Altre localizzazioni		
M80.29	Osteoporosi da inattività con frattura patologica: Localizzazione non precisata		

M80.98	Osteoporosi con frattura patologica, non specificata: Altre localizzazioni	M81.62	Osteoporosi localizzata [Lequesne]: braccio
M80.99	Osteoporosi con frattura patologica, non specificata: Localizzazione non precisata	M81.63	Osteoporosi localizzata [Lequesne]: avambraccio
M81.00	Osteoporosi post-menopausale: Localizzazioni multiple	M81.64	Osteoporosi localizzata [Lequesne]: mano
M81.01	Osteoporosi post-menopausale: area spalla	M81.65	Osteoporosi localizzata [Lequesne]: coscia
M81.02	Osteoporosi post-menopausale: braccio	M81.66	Osteoporosi localizzata [Lequesne]: gamba
M81.03	Osteoporosi post-menopausale: avambraccio	M81.67	Osteoporosi localizzata [Lequesne]: caviglia e piede
M81.04	Osteoporosi post-menopausale: mano	M81.68	Osteoporosi localizzata [Lequesne]: Altre localizzazioni
M81.05	Osteoporosi post-menopausale: coscia	M81.69	Osteoporosi localizzata [Lequesne]: Localizzazione non precisata
M81.06	Osteoporosi post-menopausale: gamba	M81.80	Altra osteoporosi: Localizzazioni multiple
M81.07	Osteoporosi post-menopausale: caviglia e piede	M81.81	Altra osteoporosi: area spalla
M81.08	Osteoporosi post-menopausale: Altre localizzazioni	M81.82	Altra osteoporosi: braccio
M81.09	Osteoporosi post-menopausale: Localizzazione non precisata	M81.83	Altra osteoporosi: avambraccio
M81.10	Osteoporosi post-ovariectomia: Localizzazioni multiple	M81.84	Altra osteoporosi: mano
M81.11	Osteoporosi post-ovariectomia: area spalla	M81.85	Altra osteoporosi: coscia
M81.12	Osteoporosi post-ovariectomia: braccio	M81.86	Altra osteoporosi: gamba
M81.13	Osteoporosi post-ovariectomia: avambraccio	M81.87	Altra osteoporosi: caviglia e piede
M81.14	Osteoporosi post-ovariectomia: mano	M81.88	Altra osteoporosi: Altre localizzazioni
M81.15	Osteoporosi post-ovariectomia: coscia	M81.89	Altra osteoporosi: Localizzazione non precisata
M81.16	Osteoporosi post-ovariectomia: gamba	M81.90	Osteoporosi non specificata: Localizzazioni multiple
M81.17	Osteoporosi post-ovariectomia: caviglia e piede	M81.91	Osteoporosi non specificata: area spalla
M81.18	Osteoporosi post-ovariectomia: Altre localizzazioni	M81.92	Osteoporosi non specificata: braccio
M81.19	Osteoporosi post-ovariectomia: Localizzazione non precisata	M81.93	Osteoporosi non specificata: avambraccio
M81.20	Osteoporosi da inattività: Localizzazioni multiple	M81.94	Osteoporosi non specificata: mano
M81.21	Osteoporosi da inattività: area spalla	M81.95	Osteoporosi non specificata: coscia
M81.22	Osteoporosi da inattività: braccio	M81.96	Osteoporosi non specificata: gamba
M81.23	Osteoporosi da inattività: avambraccio	M81.97	Osteoporosi non specificata: caviglia e piede
M81.24	Osteoporosi da inattività: mano	M81.98	Osteoporosi non specificata: Altre localizzazioni
M81.25	Osteoporosi da inattività: coscia	M81.99	Osteoporosi non specificata: Localizzazione non precisata
M81.26	Osteoporosi da inattività: gamba	M83.00	Osteomalacia puerperale: Localizzazioni multiple
M81.27	Osteoporosi da inattività: caviglia e piede	M83.01	Osteomalacia puerperale: area spalla
M81.28	Osteoporosi da inattività: Altre localizzazioni	M83.02	Osteomalacia puerperale: braccio
M81.29	Osteoporosi da inattività: Localizzazione non precisata	M83.03	Osteomalacia puerperale: avambraccio
M81.30	Osteoporosi da malassorbimento post-chirurgico: Localizzazioni multiple	M83.04	Osteomalacia puerperale: mano
M81.31	Osteoporosi da malassorbimento post-chirurgico: area spalla	M83.05	Osteomalacia puerperale: coscia
M81.32	Osteoporosi da malassorbimento post-chirurgico: braccio	M83.06	Osteomalacia puerperale: gamba
M81.33	Osteoporosi da malassorbimento post-chirurgico: avambraccio	M83.07	Osteomalacia puerperale: caviglia e piede
M81.34	Osteoporosi da malassorbimento post-chirurgico: mano	M83.08	Osteomalacia puerperale: Altre localizzazioni
M81.35	Osteoporosi da malassorbimento post-chirurgico: coscia	M83.09	Osteomalacia puerperale: Localizzazione non precisata
M81.36	Osteoporosi da malassorbimento post-chirurgico: gamba	M83.10	Osteomalacia senile: Localizzazioni multiple
M81.37	Osteoporosi da malassorbimento post-chirurgico: caviglia e piede	M83.11	Osteomalacia senile: area spalla
M81.38	Osteoporosi da malassorbimento post-chirurgico: Altre localizzazioni	M83.12	Osteomalacia senile: braccio
M81.39	Osteoporosi da malassorbimento post-chirurgico: Localizzazione non precisata	M83.13	Osteomalacia senile: avambraccio
M81.40	Osteoporosi indotta da farmaco: Localizzazioni multiple	M83.14	Osteomalacia senile: mano
M81.41	Osteoporosi indotta da farmaco: area spalla	M83.15	Osteomalacia senile: coscia
M81.42	Osteoporosi indotta da farmaco: braccio	M83.16	Osteomalacia senile: gamba
M81.43	Osteoporosi indotta da farmaco: avambraccio	M83.17	Osteomalacia senile: caviglia e piede
M81.44	Osteoporosi indotta da farmaco: mano	M83.18	Osteomalacia senile: Altre localizzazioni
M81.45	Osteoporosi indotta da farmaco: coscia	M83.19	Osteomalacia senile: Localizzazione non precisata
M81.46	Osteoporosi indotta da farmaco: gamba	M83.20	Osteomalacia dell'adulto da malassorbimento: Localizzazioni multiple
M81.47	Osteoporosi indotta da farmaco: caviglia e piede	M83.21	Osteomalacia dell'adulto da malassorbimento: area spalla
M81.48	Osteoporosi indotta da farmaco: Altre localizzazioni	M83.22	Osteomalacia dell'adulto da malassorbimento: braccio
M81.49	Osteoporosi indotta da farmaco: Localizzazione non precisata	M83.23	Osteomalacia dell'adulto da malassorbimento: avambraccio
M81.50	Osteoporosi idiopatica: Localizzazioni multiple	M83.24	Osteomalacia dell'adulto da malassorbimento: mano
M81.51	Osteoporosi idiopatica: area spalla	M83.25	Osteomalacia dell'adulto da malassorbimento: coscia
M81.52	Osteoporosi idiopatica: braccio	M83.26	Osteomalacia dell'adulto da malassorbimento: gamba
M81.53	Osteoporosi idiopatica: avambraccio	M83.27	Osteomalacia dell'adulto da malassorbimento: caviglia e piede
M81.54	Osteoporosi idiopatica: mano	M83.28	Osteomalacia dell'adulto da malassorbimento: Altre localizzazioni
M81.55	Osteoporosi idiopatica: coscia	M83.29	Osteomalacia dell'adulto da malassorbimento: Localizzazione non precisata
M81.56	Osteoporosi idiopatica: gamba	M83.30	Osteomalacia dell'adulto da malnutrizione: Localizzazioni multiple
M81.57	Osteoporosi idiopatica: caviglia e piede	M83.31	Osteomalacia dell'adulto da malnutrizione: area spalla
M81.58	Osteoporosi idiopatica: Altre localizzazioni	M83.32	Osteomalacia dell'adulto da malnutrizione: braccio
M81.59	Osteoporosi idiopatica: Localizzazione non precisata	M83.33	Osteomalacia dell'adulto da malnutrizione: avambraccio
M81.60	Osteoporosi localizzata [Lequesne]: Localizzazioni multiple	M83.34	Osteomalacia dell'adulto da malnutrizione: mano
M81.61	Osteoporosi localizzata [Lequesne]: area spalla	M83.35	Osteomalacia dell'adulto da malnutrizione: coscia
		M83.36	Osteomalacia dell'adulto da malnutrizione: gamba

M83.37	Osteomalacia dell'adulto da malnutrizione: caviglia e piede	M85.42	Cisti ossea solitaria: braccio
M83.38	Osteomalacia dell'adulto da malnutrizione: Altre localizzazioni	M85.43	Cisti ossea solitaria: avambraccio
M83.39	Osteomalacia dell'adulto da malnutrizione: Localizzazione non precisata	M85.44	Cisti ossea solitaria: mano
M83.40	Malattia delle ossa da alluminio: Localizzazioni multiple	M85.45	Cisti ossea solitaria: coscia
M83.41	Malattia delle ossa da alluminio: area spalla	M85.46	Cisti ossea solitaria: gamba
M83.42	Malattia delle ossa da alluminio: braccio	M85.47	Cisti ossea solitaria: caviglia e piede
M83.43	Malattia delle ossa da alluminio: avambraccio	M85.48	Cisti ossea solitaria: Altre localizzazioni
M83.44	Malattia delle ossa da alluminio: mano	M85.49	Cisti ossea solitaria: Localizzazione non precisata
M83.45	Malattia delle ossa da alluminio: coscia	M85.50	Cisti ossea aneurismatica: Localizzazioni multiple
M83.46	Malattia delle ossa da alluminio: gamba	M85.51	Cisti ossea aneurismatica: area spalla
M83.47	Malattia delle ossa da alluminio: caviglia e piede	M85.52	Cisti ossea aneurismatica: braccio
M83.48	Malattia delle ossa da alluminio: Altre localizzazioni	M85.53	Cisti ossea aneurismatica: avambraccio
M83.49	Malattia delle ossa da alluminio: Localizzazione non precisata	M85.54	Cisti ossea aneurismatica: mano
M83.50	Altra osteomalacia farmacoindotta dell'adulto: Localizzazioni multiple	M85.55	Cisti ossea aneurismatica: coscia
M83.51	Altra osteomalacia farmacoindotta dell'adulto: area spalla	M85.56	Cisti ossea aneurismatica: gamba
M83.52	Altra osteomalacia farmacoindotta dell'adulto: braccio	M85.57	Cisti ossea aneurismatica: caviglia e piede
M83.53	Altra osteomalacia farmacoindotta dell'adulto: avambraccio	M85.58	Cisti ossea aneurismatica: area spalla
M83.54	Altra osteomalacia farmacoindotta dell'adulto: mano	M85.59	Cisti ossea aneurismatica: Localizzazione non precisata
M83.55	Altra osteomalacia farmacoindotta dell'adulto: coscia	M85.60	Altra cisti ossea: Localizzazioni multiple
M83.56	Altra osteomalacia farmacoindotta dell'adulto: gamba	M85.61	Altra cisti ossea: area spalla
M83.57	Altra osteomalacia farmacoindotta dell'adulto: caviglia e piede	M85.62	Altra cisti ossea: braccio
M83.58	Altra osteomalacia farmacoindotta dell'adulto: Altre localizzazioni	M85.63	Altra cisti ossea: avambraccio
M83.59	Altra osteomalacia farmacoindotta dell'adulto: Localizzazione non precisata	M85.64	Altra cisti ossea: mano
M83.80	Altra osteomalacia dell'adulto: Localizzazioni multiple	M85.65	Altra cisti ossea: coscia
M83.81	Altra osteomalacia dell'adulto: area spalla	M85.66	Altra cisti ossea: gamba
M83.82	Altra osteomalacia dell'adulto: braccio	M85.67	Altra cisti ossea: caviglia e piede
M83.83	Altra osteomalacia dell'adulto: avambraccio	M85.68	Altra cisti ossea: Altre localizzazioni
M83.84	Altra osteomalacia dell'adulto: mano	M85.69	Altra cisti ossea: Localizzazione non precisata
M83.85	Altra osteomalacia dell'adulto: coscia	M87.00	Necrosi idiopatica asettica dell' osso: Localizzazioni multiple
M83.86	Altra osteomalacia dell'adulto: gamba	M87.01	Necrosi idiopatica asettica dell' osso: area spalla
M83.87	Altra osteomalacia dell'adulto: caviglia e piede	M87.02	Necrosi idiopatica asettica dell' osso: braccio
M83.88	Altra osteomalacia dell'adulto: Altre localizzazioni	M87.03	Necrosi idiopatica asettica dell' osso: avambraccio
M83.89	Altra osteomalacia dell'adulto: Localizzazione non precisata	M87.04	Necrosi idiopatica asettica dell' osso: mano
M83.90	Osteomalacia dell'adulto non specificata: Localizzazioni multiple	M87.05	Necrosi idiopatica asettica dell' osso: coscia
M83.91	Osteomalacia dell'adulto non specificata: area spalla	M87.06	Necrosi idiopatica asettica dell' osso: gamba
M83.92	Osteomalacia dell'adulto non specificata: braccio	M87.07	Necrosi idiopatica asettica dell' osso: caviglia e piede
M83.93	Osteomalacia dell'adulto non specificata: avambraccio	M87.08	Necrosi idiopatica asettica dell' osso: Altre localizzazioni
M83.94	Osteomalacia dell'adulto non specificata: mano	M87.09	Necrosi idiopatica asettica dell' osso: Localizzazione non precisata
M83.95	Osteomalacia dell'adulto non specificata: coscia	M88.0	Malattia di Paget del cranio
M83.96	Osteomalacia dell'adulto non specificata: gamba	M88.80	Malattia di Paget di altre ossa: Localizzazioni multiple
M83.97	Osteomalacia dell'adulto non specificata: caviglia e piede	M88.81	Malattia di Paget di altre ossa: area spalla
M83.98	Osteomalacia dell'adulto non specificata: Altre localizzazioni	M88.82	Malattia di Paget di altre ossa: braccio
M83.99	Osteomalacia dell'adulto non specificata: Localizzazione non precisata	M88.83	Malattia di Paget di altre ossa: avambraccio
M85.00	Displasia fibrosa (monostotica): Localizzazioni multiple	M88.84	Malattia di Paget di altre ossa: mano
M85.01	Displasia fibrosa (monostotica): area spalla	M88.85	Malattia di Paget di altre ossa: coscia
M85.02	Displasia fibrosa (monostotica): braccio	M88.86	Malattia di Paget di altre ossa: gamba
M85.03	Displasia fibrosa (monostotica): avambraccio	M88.87	Malattia di Paget di altre ossa: caviglia e piede
M85.04	Displasia fibrosa (monostotica): mano	M88.88	Malattia di Paget di altre ossa: Altre localizzazioni
M85.05	Displasia fibrosa (monostotica): coscia	M88.89	Malattia di Paget di altre ossa: Localizzazione non precisata
M85.06	Displasia fibrosa (monostotica): gamba	M88.90	Malattia di Paget delle ossa, non specificata: Localizzazioni multiple
M85.07	Displasia fibrosa (monostotica): caviglia e piede	M88.91	Malattia di Paget delle ossa, non specificata: area spalla
M85.08	Displasia fibrosa (monostotica): Altre localizzazioni	M88.92	Malattia di Paget delle ossa, non specificata: braccio
M85.09	Displasia fibrosa (monostotica): Localizzazione non precisata	M88.93	Malattia di Paget delle ossa, non specificata: avambraccio
M85.30	Osteite condensante: Localizzazioni multiple	M88.94	Malattia di Paget delle ossa, non specificata: mano
M85.31	Osteite condensante: area spalla	M88.95	Malattia di Paget delle ossa, non specificata: coscia
M85.32	Osteite condensante: braccio	M88.96	Malattia di Paget delle ossa, non specificata: gamba
M85.33	Osteite condensante: avambraccio	M88.97	Malattia di Paget delle ossa, non specificata: caviglia e piede
M85.34	Osteite condensante: mano	M88.98	Malattia di Paget delle ossa, non specificata: Altre localizzazioni
M85.35	Osteite condensante: coscia	M88.99	Malattia di Paget delle ossa, non specificata: Localizzazione non precisata
M85.36	Osteite condensante: gamba	M89.40	Altre osteoartropatie ipertrofiche: Localizzazioni multiple
M85.37	Osteite condensante: caviglia e piede	M89.41	Altre osteoartropatie ipertrofiche: area spalla
M85.38	Osteite condensante: Altre localizzazioni	M89.42	Altre osteoartropatie ipertrofiche: braccio
M85.39	Osteite condensante: Localizzazione non precisata	M89.43	Altre osteoartropatie ipertrofiche: avambraccio
M85.40	Cisti ossea solitaria: Localizzazioni multiple	M89.44	Altre osteoartropatie ipertrofiche: mano
M85.41	Cisti ossea solitaria: area spalla	M89.45	Altre osteoartropatie ipertrofiche: coscia
		M89.46	Altre osteoartropatie ipertrofiche: gamba
		M89.47	Altre osteoartropatie ipertrofiche: caviglia e piede

M89.48	Altre osteoartropatie ipertrofiche: Altre localizzazioni	M92.9	Osteocondrosi giovanile non specificata
M89.49	Altre osteoartropatie ipertrofiche: Localizzazione non precisata	M93.0	Epifisiolisi femorale prossimale (non traumatica)
M91.0	Osteocondrosi giovanile della pelvi	M93.1	Malattia di Kienböck dell'adulto
M91.1	Osteocondrosi giovanile della testa del femore [Legg-Calvé-Perthes]	M93.2	Osteocondrite dissecante
M91.2	Coxa plana	M93.8	Altre osteocondropatie specificate
M91.3	Pseudocoxalgia	M93.9	Osteocondropatie non specificate
M91.8	Altra osteocondrosi giovanile dell'anca e della pelvi	M94.20	Condromalacia: Localizzazioni multiple
M91.9	Osteocondrosi giovanile dell'anca e della pelvi, non specificata	M94.21	Condromalacia: area spalla
M92.0	Osteocondrosi giovanile dell'omero	M94.22	Condromalacia: braccio
M92.1	Osteocondrosi giovanile del radio e dell'ulna	M94.23	Condromalacia: avambraccio
M92.2	Osteocondrosi giovanile della mano	M94.24	Condromalacia: mano
M92.3	Altre osteocondrosi giovanili dell'arto superiore	M94.25	Condromalacia: coscia
M92.4	Osteocondrosi giovanile della rotula	M94.26	Condromalacia: gamba
M92.5	Osteocondrosi giovanile di tibia e perone	M94.27	Condromalacia: caviglia e piede
M92.6	Osteocondrosi giovanile del tarso	M94.28	Condromalacia: Altre localizzazioni
M92.7	Osteocondrosi giovanile del metatarso	M94.29	Condromalacia: Localizzazione non precisata
M92.8	Altra osteocondrosi giovanile specificata		

ADRG I71**Malattie di muscoli e tendini o distorsioni, stiramenti e lussazioni di anca, bacino e coscia**

Diagnosi principale nella tabella I71-1

DRG I71Z**Malattie di muscoli e tendini o distorsioni, stiramenti e lussazioni di anca, bacino e coscia****Diagnosi I71-1**

M25.10	Fistola articolare: Localizzazioni multiple	M25.88	Altri disturbi articolari specificati: Altre localizzazioni
M25.11	Fistola articolare: area spalla	M25.89	Altri disturbi articolari specificati: Localizzazione non precisata
M25.12	Fistola articolare: braccio	M25.90	Disturbo articolare non specificato: Localizzazioni multiple
M25.13	Fistola articolare: avambraccio	M25.91	Disturbo articolare non specificato: area spalla
M25.14	Fistola articolare: mano	M25.92	Disturbo articolare non specificato: braccio
M25.15	Fistola articolare: coscia	M25.93	Disturbo articolare non specificato: avambraccio
M25.16	Fistola articolare: gamba	M25.94	Disturbo articolare non specificato: mano
M25.17	Fistola articolare: caviglia e piede	M25.95	Disturbo articolare non specificato: coscia
M25.18	Fistola articolare: Altre localizzazioni	M25.96	Disturbo articolare non specificato: gamba
M25.19	Fistola articolare: Localizzazione non precisata	M25.97	Disturbo articolare non specificato: caviglia e piede
M25.50	Dolore articolare: Localizzazioni multiple	M25.99	Disturbo articolare non specificato: Localizzazione non precisata
M25.51	Dolore articolare: area spalla	M60.80	Altra miosite: Localizzazioni multiple
M25.52	Dolore articolare: braccio	M60.81	Altra miosite: area spalla
M25.53	Dolore articolare: avambraccio	M60.82	Altra miosite: braccio
M25.54	Dolore articolare: mano	M60.83	Altra miosite: avambraccio
M25.55	Dolore articolare: coscia	M60.84	Altra miosite: mano
M25.56	Dolore articolare: gamba	M60.85	Altra miosite: coscia
M25.57	Dolore articolare: caviglia e piede	M60.86	Altra miosite: gamba
M25.58	Dolore articolare: Altre localizzazioni	M60.87	Altra miosite: caviglia e piede
M25.59	Dolore articolare: Localizzazione non precisata	M60.88	Altra miosite: Altre localizzazioni
M25.60	Rigidità articolare non classificata altrove: Localizzazioni multiple	M60.89	Altra miosite: Localizzazione non precisata
M25.61	Rigidità articolare non classificata altrove: area spalla	M60.90	Miosite non specificata: Localizzazioni multiple
M25.62	Rigidità articolare non classificata altrove: braccio	M60.91	Miosite non specificata: area spalla
M25.63	Rigidità articolare non classificata altrove: avambraccio	M60.92	Miosite non specificata: braccio
M25.64	Rigidità articolare non classificata altrove: mano	M60.93	Miosite non specificata: avambraccio
M25.65	Rigidità articolare non classificata altrove: coscia	M60.94	Miosite non specificata: mano
M25.66	Rigidità articolare non classificata altrove: gamba	M60.95	Miosite non specificata: coscia
M25.67	Rigidità articolare non classificata altrove: caviglia e piede	M60.96	Miosite non specificata: gamba
M25.68	Rigidità articolare non classificata altrove: Altre localizzazioni	M60.97	Miosite non specificata: caviglia e piede
M25.69	Rigidità articolare non classificata altrove: Localizzazione non precisata	M60.98	Miosite non specificata: Altre localizzazioni
M25.80	Altri disturbi articolari specificati: Localizzazioni multiple	M60.99	Miosite non specificata: Localizzazione non precisata
M25.81	Altri disturbi articolari specificati: area spalla	M62.40	Contrattura muscolare: Localizzazioni multiple
M25.82	Altri disturbi articolari specificati: braccio	M62.41	Contrattura muscolare: area spalla
M25.83	Altri disturbi articolari specificati: avambraccio	M62.42	Contrattura muscolare: braccio
M25.84	Altri disturbi articolari specificati: mano	M62.43	Contrattura muscolare: avambraccio
M25.85	Altri disturbi articolari specificati: coscia	M62.44	Contrattura muscolare: mano
M25.86	Altri disturbi articolari specificati: gamba	M62.45	Contrattura muscolare: coscia
M25.87	Altri disturbi articolari specificati: caviglia e piede	M62.46	Contrattura muscolare: gamba
		M62.47	Contrattura muscolare: caviglia e piede

M62.48	Contrattura muscolare: Altre localizzazioni	M79.90	Disturbo dei tessuti molli non specificato: Localizzazioni multiple
M62.49	Contrattura muscolare: Localizzazione non precisata	M79.91	Disturbo dei tessuti molli non specificato: area spalla
M79.10	Mialgia: Localizzazioni multiple	M79.92	Disturbo dei tessuti molli non specificato: braccio
M79.11	Mialgia: area spalla	M79.93	Disturbo dei tessuti molli non specificato: avambraccio
M79.12	Mialgia: braccio	M79.94	Disturbo dei tessuti molli non specificato: mano
M79.13	Mialgia: avambraccio	M79.95	Disturbo dei tessuti molli non specificato: coscia
M79.14	Mialgia: mano	M79.96	Disturbo dei tessuti molli non specificato: gamba
M79.15	Mialgia: coscia	M79.97	Disturbo dei tessuti molli non specificato: caviglia e piede
M79.16	Mialgia: gamba	M79.98	Disturbo dei tessuti molli non specificato: Altre localizzazioni
M79.17	Mialgia: caviglia e piede	M79.99	Disturbo dei tessuti molli non specificato: Localizzazione non precisata
M79.18	Mialgia: Altre localizzazioni	R25.2	Crampo e spasmo
M79.19	Mialgia: Localizzazione non precisata	R26.2	Difficoltà alla deambulazione non classificata altrove
M79.60	Algia degli arti: Localizzazioni multiple	R29.4	Click dell'anca
M79.61	Algia degli arti: area spalla	S73.00	Lussazione dell'anca: Non specificata
M79.62	Algia degli arti: braccio	S73.01	Lussazione dell'anca: Posteriore
M79.63	Algia degli arti: avambraccio	S73.02	Lussazione dell'anca: Anteriore
M79.64	Algia degli arti: mano	S73.08	Lussazione dell'anca: Altro
M79.65	Algia degli arti: coscia	S73.10	Distorsione e distrazione dell'anca: Parte non specificata
M79.66	Algia degli arti: gamba	S73.11	Distorsione e distrazione dell'anca: (Legamento) ileofemorale
M79.67	Algia degli arti: caviglia e piede	S73.12	Distorsione e distrazione dell'anca: (Legamento) ischiocapsulare
M79.69	Algia degli arti: Localizzazione non precisata	S73.18	Distorsione e distrazione dell'anca: Altre parti
M79.80	Altri disturbi specificati dei tessuti molli: Localizzazioni multiple	S76.0	Traumatismo di muscolo e di tendine dell'anca
M79.81	Altri disturbi specificati dei tessuti molli: area spalla	S76.1	Traumatismo muscolare e tendineo del quadricipite
M79.82	Altri disturbi specificati dei tessuti molli: braccio	S76.2	Traumatismo muscolare e tendineo degli adduttore della coscia
M79.83	Altri disturbi specificati dei tessuti molli: avambraccio	S76.3	Traumatismo muscolare e tendineo del gruppo muscolare posteriore a livello della coscia
M79.84	Altri disturbi specificati dei tessuti molli: mano	S76.4	Traumatismo di altri e non specificati muscoli e tendini a livello della coscia
M79.85	Altri disturbi specificati dei tessuti molli: coscia	S76.7	Traumatismo di multipli muscoli e tendini a livello dell'anca e della coscia
M79.86	Altri disturbi specificati dei tessuti molli: gamba		
M79.87	Altri disturbi specificati dei tessuti molli: caviglia e piede		
M79.88	Altri disturbi specificati dei tessuti molli: Altre localizzazioni		
M79.89	Altri disturbi specificati dei tessuti molli: Localizzazione non precisata		

ADRG I72**Tendinite, miosite e borsite con CC estremamente gravi o gravi o fratture del corpo del femore, età > 2 anni**

Diagnosi principale nella tabella I72-1 e PCCL > 2 o Diagnosi principale nella tabella I72-2 e Età > 2 anni

DRG I72Z**Tendinite, miosite e borsite con CC estremamente gravi o gravi o fratture del corpo del femore, età > 2 anni****Diagnosi principale I72-1**

M24.20	Disturbi dei legamenti: Localizzazioni multiple	M60.14	Miosite interstiziale: mano
M24.21	Disturbi dei legamenti: area spalla	M60.15	Miosite interstiziale: coscia
M24.22	Disturbi dei legamenti: braccio	M60.16	Miosite interstiziale: gamba
M24.23	Disturbi dei legamenti: avambraccio	M60.17	Miosite interstiziale: caviglia e piede
M24.24	Disturbi dei legamenti: mano	M60.18	Miosite interstiziale: Altre localizzazioni
M24.25	Disturbi dei legamenti: coscia	M60.19	Miosite interstiziale: Localizzazione non precisata
M24.27	Disturbi dei legamenti: caviglia e piede	M60.20	Granuloma da corpo estraneo dei tessuti molli non classificato altrove: Localizzazioni multiple
M24.28	Disturbi dei legamenti: Altre localizzazioni	M60.21	Granuloma da corpo estraneo dei tessuti molli non classificato altrove: area spalla
M24.29	Disturbi dei legamenti: Localizzazione non precisata	M60.22	Granuloma da corpo estraneo dei tessuti molli non classificato altrove: braccio
M35.4	Fascite diffusa (eosinofila)	M60.23	Granuloma da corpo estraneo dei tessuti molli non classificato altrove: avambraccio
M35.7	Sindrome di ipermobilità	M60.24	Granuloma da corpo estraneo dei tessuti molli non classificato altrove: mano
M60.00	Miosite infettiva: Localizzazioni multiple	M60.25	Granuloma da corpo estraneo dei tessuti molli non classificato altrove: coscia
M60.01	Miosite infettiva: area spalla	M60.26	Granuloma da corpo estraneo dei tessuti molli non classificato altrove: gamba
M60.02	Miosite infettiva: braccio	M60.27	Granuloma da corpo estraneo dei tessuti molli non classificato altrove: caviglia e piede
M60.03	Miosite infettiva: avambraccio	M60.28	Granuloma da corpo estraneo dei tessuti molli non classificato altrove: Altre localizzazioni
M60.04	Miosite infettiva: mano	M60.29	Granuloma da corpo estraneo dei tessuti molli non classificato altrove: Localizzazione non precisata
M60.05	Miosite infettiva: coscia		
M60.06	Miosite infettiva: gamba		
M60.07	Miosite infettiva: caviglia e piede		
M60.08	Miosite infettiva: Altre localizzazioni		
M60.09	Miosite infettiva: Localizzazione non precisata		
M60.10	Miosite interstiziale: Localizzazioni multiple		
M60.11	Miosite interstiziale: area spalla		
M60.12	Miosite interstiziale: braccio		
M60.13	Miosite interstiziale: avambraccio		

M61.00	Miosite ossificante traumatica: Localizzazioni multiple	M61.90	Calcificazione ed ossificazione di muscoli non specificate: Localizzazioni multiple
M61.01	Miosite ossificante traumatica: area spalla	M61.91	Calcificazione ed ossificazione di muscoli non specificate: area spalla
M61.02	Miosite ossificante traumatica: braccio	M61.92	Calcificazione ed ossificazione di muscoli non specificate: braccio
M61.03	Miosite ossificante traumatica: avambraccio	M61.93	Calcificazione ed ossificazione di muscoli non specificate: avambraccio
M61.04	Miosite ossificante traumatica: mano	M61.94	Calcificazione ed ossificazione di muscoli non specificate: mano
M61.05	Miosite ossificante traumatica: coscia	M61.95	Calcificazione ed ossificazione di muscoli non specificate: coscia
M61.06	Miosite ossificante traumatica: gamba	M61.96	Calcificazione ed ossificazione di muscoli non specificate: gamba
M61.07	Miosite ossificante traumatica: caviglia e piede	M61.97	Calcificazione ed ossificazione di muscoli non specificate: caviglia e piede
M61.08	Miosite ossificante traumatica: Altre localizzazioni	M61.98	Calcificazione ed ossificazione di muscoli non specificate: Altre localizzazioni
M61.09	Miosite ossificante traumatica: Localizzazione non precisata	M61.99	Calcificazione ed ossificazione di muscoli non specificate: Localizzazione non precisata
M61.10	Miosite ossificante progressiva: Localizzazioni multiple	M62.00	Diastasi muscolare: Localizzazioni multiple
M61.11	Miosite ossificante progressiva: area spalla	M62.01	Diastasi muscolare: area spalla
M61.12	Miosite ossificante progressiva: braccio	M62.02	Diastasi muscolare: braccio
M61.13	Miosite ossificante progressiva: avambraccio	M62.03	Diastasi muscolare: avambraccio
M61.14	Miosite ossificante progressiva: mano	M62.04	Diastasi muscolare: mano
M61.15	Miosite ossificante progressiva: coscia	M62.05	Diastasi muscolare: coscia
M61.16	Miosite ossificante progressiva: gamba	M62.06	Diastasi muscolare: gamba
M61.17	Miosite ossificante progressiva: caviglia e piede	M62.07	Diastasi muscolare: caviglia e piede
M61.18	Miosite ossificante progressiva: Altre localizzazioni	M62.08	Diastasi muscolare: Altre localizzazioni
M61.19	Miosite ossificante progressiva: Localizzazione non precisata	M62.09	Diastasi muscolare: Localizzazione non precisata
M61.20	Calcificazione e ossificazione di muscoli da paralisi: Localizzazioni multiple	M62.10	Altra rottura muscolare (non traumatica): Localizzazioni multiple
M61.21	Calcificazione e ossificazione di muscoli da paralisi: area spalla	M62.11	Altra rottura muscolare (non traumatica): area spalla
M61.22	Calcificazione e ossificazione di muscoli da paralisi: braccio	M62.12	Altra rottura muscolare (non traumatica): braccio
M61.23	Calcificazione e ossificazione di muscoli da paralisi: avambraccio	M62.13	Altra rottura muscolare (non traumatica): avambraccio
M61.24	Calcificazione e ossificazione di muscoli da paralisi: mano	M62.14	Altra rottura muscolare (non traumatica): mano
M61.25	Calcificazione e ossificazione di muscoli da paralisi: coscia	M62.15	Altra rottura muscolare (non traumatica): coscia
M61.26	Calcificazione e ossificazione di muscoli da paralisi: gamba	M62.16	Altra rottura muscolare (non traumatica): gamba
M61.27	Calcificazione e ossificazione di muscoli da paralisi: caviglia e piede	M62.17	Altra rottura muscolare (non traumatica): caviglia e piede
M61.28	Calcificazione e ossificazione di muscoli da paralisi: Altre localizzazioni	M62.18	Altra rottura muscolare (non traumatica): Altre localizzazioni
M61.29	Calcificazione e ossificazione di muscoli da paralisi: Localizzazione non precisata	M62.19	Altra rottura muscolare (non traumatica): Localizzazione non precisata
M61.30	Calcificazione ed ossificazione di muscoli da ustioni: Localizzazioni multiple	M62.20	Infarto ischemico di muscolo: Localizzazioni multiple
M61.31	Calcificazione ed ossificazione di muscoli da ustioni: area spalla	M62.21	Infarto ischemico di muscolo: area spalla
M61.32	Calcificazione ed ossificazione di muscoli da ustioni: braccio	M62.22	Infarto ischemico di muscolo: braccio
M61.33	Calcificazione ed ossificazione di muscoli da ustioni: avambraccio	M62.23	Infarto ischemico di muscolo: avambraccio
M61.34	Calcificazione ed ossificazione di muscoli da ustioni: mano	M62.24	Infarto ischemico di muscolo: mano
M61.35	Calcificazione ed ossificazione di muscoli da ustioni: coscia	M62.25	Infarto ischemico di muscolo: coscia
M61.36	Calcificazione ed ossificazione di muscoli da ustioni: gamba	M62.26	Infarto ischemico di muscolo: gamba
M61.37	Calcificazione ed ossificazione di muscoli da ustioni: caviglia e piede	M62.27	Infarto ischemico di muscolo: caviglia e piede
M61.38	Calcificazione ed ossificazione di muscoli da ustioni: Altre localizzazioni	M62.28	Infarto ischemico di muscolo: Altre localizzazioni
M61.39	Calcificazione ed ossificazione di muscoli da ustioni: Localizzazione non precisata	M62.29	Infarto ischemico di muscolo: Localizzazione non precisata
M61.40	Altra calcificazione di muscoli: Localizzazioni multiple	M62.30	Sindrome da immobilità (paraplegica): Localizzazioni multiple
M61.41	Altra calcificazione di muscoli: area spalla	M62.31	Sindrome da immobilità (paraplegica): area spalla
M61.42	Altra calcificazione di muscoli: braccio	M62.32	Sindrome da immobilità (paraplegica): braccio
M61.43	Altra calcificazione di muscoli: avambraccio	M62.33	Sindrome da immobilità (paraplegica): avambraccio
M61.44	Altra calcificazione di muscoli: mano	M62.34	Sindrome da immobilità (paraplegica): mano
M61.45	Altra calcificazione di muscoli: coscia	M62.35	Sindrome da immobilità (paraplegica): coscia
M61.46	Altra calcificazione di muscoli: gamba	M62.36	Sindrome da immobilità (paraplegica): gamba
M61.47	Altra calcificazione di muscoli: caviglia e piede	M62.37	Sindrome da immobilità (paraplegica): caviglia e piede
M61.48	Altra calcificazione di muscoli: Altre localizzazioni	M62.38	Sindrome da immobilità (paraplegica): Altre localizzazioni
M61.49	Altra calcificazione di muscoli: Localizzazione non precisata	M62.39	Sindrome da immobilità (paraplegica): Localizzazione non precisata
M61.50	Altre ossificazioni di muscoli: Localizzazioni multiple	M62.50	Lisi ed atrofia muscolari non classificate altrove: Localizzazioni multiple
M61.51	Altre ossificazioni di muscoli: area spalla	M62.51	Lisi ed atrofia muscolari non classificate altrove: area spalla
M61.52	Altre ossificazioni di muscoli: braccio	M62.52	Lisi ed atrofia muscolari non classificate altrove: braccio
M61.53	Altre ossificazioni di muscoli: avambraccio	M62.53	Lisi ed atrofia muscolari non classificate altrove: avambraccio
M61.54	Altre ossificazioni di muscoli: mano	M62.54	Lisi ed atrofia muscolari non classificate altrove: mano
M61.55	Altre ossificazioni di muscoli: coscia	M62.55	Lisi ed atrofia muscolari non classificate altrove: coscia
M61.56	Altre ossificazioni di muscoli: gamba	M62.56	Lisi ed atrofia muscolari non classificate altrove: gamba
M61.57	Altre ossificazioni di muscoli: caviglia e piede	M62.57	Lisi ed atrofia muscolari non classificate altrove: caviglia e piede
M61.58	Altre ossificazioni di muscoli: Altre localizzazioni	M62.58	Lisi ed atrofia muscolari non classificate altrove: Altre localizzazioni
M61.59	Altre ossificazioni di muscoli: Localizzazione non precisata		

M62.59	Lisi ed atrofia muscolari non classificate altrove: Localizzazione non precisata	M65.87	Altre sinoviti e tenosinoviti: caviglia e piede
M62.60	Stiramento muscolare: Localizzazioni multiple	M65.88	Altre sinoviti e tenosinoviti: Altre localizzazioni
M62.61	Stiramento muscolare: area spalla	M65.89	Altre sinoviti e tenosinoviti: Localizzazione non precisata
M62.62	Stiramento muscolare: braccio	M65.90	Sinovite e tenosinovite non specificate: Localizzazioni multiple
M62.63	Stiramento muscolare: avambraccio	M65.91	Sinovite e tenosinovite non specificate: area spalla
M62.64	Stiramento muscolare: mano	M65.92	Sinovite e tenosinovite non specificate: braccio
M62.65	Stiramento muscolare: coscia	M65.93	Sinovite e tenosinovite non specificate: avambraccio
M62.66	Stiramento muscolare: gamba	M65.94	Sinovite e tenosinovite non specificate: mano
M62.67	Stiramento muscolare: caviglia e piede	M65.95	Sinovite e tenosinovite non specificate: coscia
M62.68	Stiramento muscolare: Altre localizzazioni	M65.96	Sinovite e tenosinovite non specificate: gamba
M62.69	Stiramento muscolare: Localizzazione non precisata	M65.97	Sinovite e tenosinovite non specificate: caviglia e piede
M62.80	Altri disturbi muscolari specificati: Localizzazioni multiple	M65.98	Sinovite e tenosinovite non specificate: Altre localizzazioni
M62.81	Altri disturbi muscolari specificati: area spalla	M65.99	Sinovite e tenosinovite non specificate: Localizzazione non precisata
M62.82	Altri disturbi muscolari specificati: braccio	M66.0	Rottura di cisti poplitea
M62.83	Altri disturbi muscolari specificati: avambraccio	M66.10	Rottura di sinoviale: Localizzazioni multiple
M62.84	Altri disturbi muscolari specificati: mano	M66.11	Rottura di sinoviale: area spalla
M62.85	Altri disturbi muscolari specificati: coscia	M66.12	Rottura di sinoviale: braccio
M62.86	Altri disturbi muscolari specificati: gamba	M66.13	Rottura di sinoviale: avambraccio
M62.87	Altri disturbi muscolari specificati: caviglia e piede	M66.14	Rottura di sinoviale: mano
M62.88	Altri disturbi muscolari specificati: Altre localizzazioni	M66.15	Rottura di sinoviale: coscia
M62.89	Altri disturbi muscolari specificati: Localizzazione non precisata	M66.16	Rottura di sinoviale: gamba
M62.90	Disturbi muscolari non specificati: Localizzazioni multiple	M66.17	Rottura di sinoviale: caviglia e piede
M62.91	Disturbi muscolari non specificati: area spalla	M66.18	Rottura di sinoviale: Altre localizzazioni
M62.92	Disturbi muscolari non specificati: braccio	M66.19	Rottura di sinoviale: Localizzazione non precisata
M62.93	Disturbi muscolari non specificati: avambraccio	M66.20	Rottura spontanea di tendini estensori: Localizzazioni multiple
M62.94	Disturbi muscolari non specificati: mano	M66.21	Rottura spontanea di tendini estensori: area spalla
M62.95	Disturbi muscolari non specificati: coscia	M66.22	Rottura spontanea di tendini estensori: braccio
M62.96	Disturbi muscolari non specificati: gamba	M66.23	Rottura spontanea di tendini estensori: avambraccio
M62.97	Disturbi muscolari non specificati: caviglia e piede	M66.24	Rottura spontanea di tendini estensori: mano
M62.98	Disturbi muscolari non specificati: Altre localizzazioni	M66.25	Rottura spontanea di tendini estensori: coscia
M62.99	Disturbi muscolari non specificati: Localizzazione non precisata	M66.26	Rottura spontanea di tendini estensori: gamba
M65.00	Ascesso di guaina tendinea: Localizzazioni multiple	M66.27	Rottura spontanea di tendini estensori: caviglia e piede
M65.01	Ascesso di guaina tendinea: area spalla	M66.28	Rottura spontanea di tendini estensori: Altre localizzazioni
M65.02	Ascesso di guaina tendinea: braccio	M66.29	Rottura spontanea di tendini estensori: Localizzazione non precisata
M65.03	Ascesso di guaina tendinea: avambraccio	M66.30	Rottura spontanea di tendini flessori: Localizzazioni multiple
M65.04	Ascesso di guaina tendinea: mano	M66.31	Rottura spontanea di tendini flessori: area spalla
M65.05	Ascesso di guaina tendinea: coscia	M66.32	Rottura spontanea di tendini flessori: braccio
M65.06	Ascesso di guaina tendinea: gamba	M66.33	Rottura spontanea di tendini flessori: avambraccio
M65.07	Ascesso di guaina tendinea: caviglia e piede	M66.34	Rottura spontanea di tendini flessori: mano
M65.08	Ascesso di guaina tendinea: Altre localizzazioni	M66.35	Rottura spontanea di tendini flessori: coscia
M65.09	Ascesso di guaina tendinea: Localizzazione non precisata	M66.36	Rottura spontanea di tendini flessori: gamba
M65.10	Altre (teno)sinoviti infettive: Localizzazioni multiple	M66.37	Rottura spontanea di tendini flessori: caviglia e piede
M65.11	Altre (teno)sinoviti infettive: area spalla	M66.38	Rottura spontanea di tendini flessori: Altre localizzazioni
M65.12	Altre (teno)sinoviti infettive: braccio	M66.39	Rottura spontanea di tendini flessori: Localizzazione non precisata
M65.13	Altre (teno)sinoviti infettive: avambraccio	M66.40	Rottura spontanea di altri tendini: Localizzazioni multiple
M65.14	Altre (teno)sinoviti infettive: mano	M66.41	Rottura spontanea di altri tendini: area spalla
M65.15	Altre (teno)sinoviti infettive: coscia	M66.42	Rottura spontanea di altri tendini: braccio
M65.16	Altre (teno)sinoviti infettive: gamba	M66.43	Rottura spontanea di altri tendini: avambraccio
M65.17	Altre (teno)sinoviti infettive: caviglia e piede	M66.44	Rottura spontanea di altri tendini: mano
M65.18	Altre (teno)sinoviti infettive: Altre localizzazioni	M66.45	Rottura spontanea di altri tendini: coscia
M65.19	Altre (teno)sinoviti infettive: Localizzazione non precisata	M66.46	Rottura spontanea di altri tendini: gamba
M65.20	Tendinite calcifica: Localizzazioni multiple	M66.47	Rottura spontanea di altri tendini: caviglia e piede
M65.22	Tendinite calcifica: braccio	M66.48	Rottura spontanea di altri tendini: Altre localizzazioni
M65.23	Tendinite calcifica: avambraccio	M66.49	Rottura spontanea di altri tendini: Localizzazione non precisata
M65.24	Tendinite calcifica: mano	M66.50	Rottura spontanea di tendine non specificato: Localizzazioni multiple
M65.25	Tendinite calcifica: coscia	M66.51	Rottura spontanea di tendine non specificato: area spalla
M65.26	Tendinite calcifica: gamba	M66.52	Rottura spontanea di tendine non specificato: braccio
M65.27	Tendinite calcifica: caviglia e piede	M66.53	Rottura spontanea di tendine non specificato: avambraccio
M65.28	Tendinite calcifica: Altre localizzazioni	M66.54	Rottura spontanea di tendine non specificato: mano
M65.29	Tendinite calcifica: Localizzazione non precisata	M66.55	Rottura spontanea di tendine non specificato: coscia
M65.3	Dito a scatto	M66.56	Rottura spontanea di tendine non specificato: gamba
M65.4	Tenosinovite stenotante di de Quervain	M66.57	Rottura spontanea di tendine non specificato: caviglia e piede
M65.80	Altre sinoviti e tenosinoviti: Localizzazioni multiple	M66.58	Rottura spontanea di tendine non specificato: Altre localizzazioni
M65.81	Altre sinoviti e tenosinoviti: area spalla	M66.59	Rottura spontanea di tendine non specificato: Localizzazione non precisata
M65.82	Altre sinoviti e tenosinoviti: braccio	M67.0	Tendine di Achille corto (acquisito)
M65.83	Altre sinoviti e tenosinoviti: avambraccio		
M65.84	Altre sinoviti e tenosinoviti: mano		
M65.85	Altre sinoviti e tenosinoviti: coscia		
M65.86	Altre sinoviti e tenosinoviti: gamba		

M67.10	Altra contrattura (di guaina) tendinea: Localizzazioni multiple	M70.0	Sinovite crepitante cronica della mano e del polso
M67.11	Altra contrattura (di guaina) tendinea: area spalla	M70.1	Borsite della mano
M67.12	Altra contrattura (di guaina) tendinea: braccio	M70.2	Borsite dell'olecrano
M67.13	Altra contrattura (di guaina) tendinea: avambraccio	M70.3	Altra borsite del gomito
M67.14	Altra contrattura (di guaina) tendinea: mano	M70.4	Borsite prepatellare
M67.15	Altra contrattura (di guaina) tendinea: coscia	M70.5	Altra borsite del ginocchio
M67.16	Altra contrattura (di guaina) tendinea: gamba	M70.6	Borsite trocanterica
M67.17	Altra contrattura (di guaina) tendinea: caviglia e piede	M70.7	Altre borsite dell'anca
M67.18	Altra contrattura (di guaina) tendinea: Altre localizzazioni	M70.8	Altri disturbi dei tessuti molli da sforzo, sforzo eccessivo, compressione
M67.19	Altra contrattura (di guaina) tendinea: Localizzazione non precisata	M70.9	Disturbo non specificato dei tessuti molli da sforzo, sforzo eccessivo, compressione
M67.20	Ipertrafia sinoviale non classificata altrove: Localizzazioni multiple	M71.00	Ascesso di borsa sinoviale: Localizzazioni multiple
M67.21	Ipertrafia sinoviale non classificata altrove: area spalla	M71.01	Ascesso di borsa sinoviale: area spalla
M67.22	Ipertrafia sinoviale non classificata altrove: braccio	M71.02	Ascesso di borsa sinoviale: braccio
M67.23	Ipertrafia sinoviale non classificata altrove: avambraccio	M71.03	Ascesso di borsa sinoviale: avambraccio
M67.24	Ipertrafia sinoviale non classificata altrove: mano	M71.04	Ascesso di borsa sinoviale: mano
M67.25	Ipertrafia sinoviale non classificata altrove: coscia	M71.05	Ascesso di borsa sinoviale: coscia
M67.26	Ipertrafia sinoviale non classificata altrove: gamba	M71.06	Ascesso di borsa sinoviale: gamba
M67.27	Ipertrafia sinoviale non classificata altrove: caviglia e piede	M71.07	Ascesso di borsa sinoviale: caviglia e piede
M67.28	Ipertrafia sinoviale non classificata altrove: Altre localizzazioni	M71.08	Ascesso di borsa sinoviale: Altre localizzazioni
M67.29	Ipertrafia sinoviale non classificata altrove: Localizzazione non precisata	M71.09	Ascesso di borsa sinoviale: Localizzazione non precisata
M67.30	Sinovite transitoria: Localizzazioni multiple	M71.10	Altra borsite infettiva: Localizzazioni multiple
M67.31	Sinovite transitoria: area spalla	M71.11	Altra borsite infettiva: area spalla
M67.32	Sinovite transitoria: braccio	M71.12	Altra borsite infettiva: braccio
M67.33	Sinovite transitoria: avambraccio	M71.13	Altra borsite infettiva: avambraccio
M67.34	Sinovite transitoria: mano	M71.14	Altra borsite infettiva: mano
M67.35	Sinovite transitoria: coscia	M71.15	Altra borsite infettiva: coscia
M67.36	Sinovite transitoria: gamba	M71.16	Altra borsite infettiva: gamba
M67.37	Sinovite transitoria: caviglia e piede	M71.17	Altra borsite infettiva: caviglia e piede
M67.38	Sinovite transitoria: Altre localizzazioni	M71.18	Altra borsite infettiva: Altre localizzazioni
M67.39	Sinovite transitoria: Localizzazione non precisata	M71.19	Altra borsite infettiva: Localizzazione non precisata
M67.40	Ganglio: Localizzazioni multiple	M71.2	Ciste sinoviale poplitea [Baker]
M67.41	Ganglio: area spalla	M71.30	Altra ciste di borsa sinoviale: Localizzazioni multiple
M67.42	Ganglio: braccio	M71.31	Altra ciste di borsa sinoviale: area spalla
M67.43	Ganglio: avambraccio	M71.32	Altra ciste di borsa sinoviale: braccio
M67.44	Ganglio: mano	M71.33	Altra ciste di borsa sinoviale: avambraccio
M67.45	Ganglio: coscia	M71.34	Altra ciste di borsa sinoviale: mano
M67.46	Ganglio: gamba	M71.35	Altra ciste di borsa sinoviale: coscia
M67.47	Ganglio: caviglia e piede	M71.36	Altra ciste di borsa sinoviale: gamba
M67.48	Ganglio: Altre localizzazioni	M71.37	Altra ciste di borsa sinoviale: caviglia e piede
M67.49	Ganglio: Localizzazione non precisata	M71.38	Altra ciste di borsa sinoviale: Altre localizzazioni
M67.80	Altri disturbi specificati delle sinovie e dei tendini: Localizzazioni multiple	M71.39	Altra ciste di borsa sinoviale: Localizzazione non precisata
M67.81	Altri disturbi specificati delle sinovie e dei tendini: area spalla	M71.40	Borsite calcificante: Localizzazioni multiple
M67.82	Altri disturbi specificati delle sinovie e dei tendini: braccio	M71.42	Borsite calcificante: braccio
M67.83	Altri disturbi specificati delle sinovie e dei tendini: avambraccio	M71.43	Borsite calcificante: avambraccio
M67.84	Altri disturbi specificati delle sinovie e dei tendini: mano	M71.44	Borsite calcificante: mano
M67.85	Altri disturbi specificati delle sinovie e dei tendini: coscia	M71.45	Borsite calcificante: coscia
M67.86	Altri disturbi specificati delle sinovie e dei tendini: gamba	M71.46	Borsite calcificante: gamba
M67.87	Altri disturbi specificati delle sinovie e dei tendini: caviglia e piede	M71.47	Borsite calcificante: caviglia e piede
M67.88	Altri disturbi specificati delle sinovie e dei tendini: Altre localizzazioni	M71.48	Borsite calcificante: Altre localizzazioni
M67.89	Altri disturbi specificati delle sinovie e dei tendini: Localizzazione non precisata	M71.49	Borsite calcificante: Localizzazione non precisata
M67.90	Disturbo delle sinovie e dei tendini non specificato: Localizzazioni multiple	M71.50	Altra borsite non classificata altrove: Localizzazioni multiple
M67.91	Disturbo delle sinovie e dei tendini non specificato: area spalla	M71.52	Altra borsite non classificata altrove: braccio
M67.92	Disturbo delle sinovie e dei tendini non specificato: braccio	M71.53	Altra borsite non classificata altrove: avambraccio
M67.93	Disturbo delle sinovie e dei tendini non specificato: avambraccio	M71.54	Altra borsite non classificata altrove: mano
M67.94	Disturbo delle sinovie e dei tendini non specificato: mano	M71.55	Altra borsite non classificata altrove: coscia
M67.95	Disturbo delle sinovie e dei tendini non specificato: coscia	M71.56	Altra borsite non classificata altrove: gamba
M67.96	Disturbo delle sinovie e dei tendini non specificato: gamba	M71.57	Altra borsite non classificata altrove: caviglia e piede
M67.97	Disturbo delle sinovie e dei tendini non specificato: caviglia e piede	M71.58	Altra borsite non classificata altrove: Altre localizzazioni
M67.98	Disturbo delle sinovie e dei tendini non specificato: Altre localizzazioni	M71.59	Altra borsite non classificata altrove: Localizzazione non precisata
M67.99	Disturbo delle sinovie e dei tendini non specificato: Localizzazione non precisata	M71.80	Altre borsopatie specificate: Localizzazioni multiple
		M71.81	Altre borsopatie specificate: area spalla
		M71.82	Altre borsopatie specificate: braccio
		M71.83	Altre borsopatie specificate: avambraccio
		M71.84	Altre borsopatie specificate: mano
		M71.85	Altre borsopatie specificate: coscia
		M71.86	Altre borsopatie specificate: gamba
		M71.87	Altre borsopatie specificate: caviglia e piede

M71.88	Altre borsopatie specificate: Altre localizzazioni	M72.86	Altre fibromatosi: gamba
M71.89	Altre borsopatie specificate: Localizzazione non precisata	M72.87	Altre fibromatosi: caviglia e piede
M71.90	Borsopatia non specificata: Localizzazioni multiple	M72.88	Altre fibromatosi: Altre localizzazioni
M71.91	Borsopatia non specificata: area spalla	M72.89	Altre fibromatosi: Localizzazione non precisata
M71.92	Borsopatia non specificata: braccio	M72.90	Fibromatosi non specificata: Localizzazioni multiple
M71.93	Borsopatia non specificata: avambraccio	M72.91	Fibromatosi non specificata: area spalla
M71.94	Borsopatia non specificata: mano	M72.92	Fibromatosi non specificata: braccio
M71.95	Borsopatia non specificata: coscia	M72.93	Fibromatosi non specificata: avambraccio
M71.96	Borsopatia non specificata: gamba	M72.94	Fibromatosi non specificata: mano
M71.97	Borsopatia non specificata: caviglia e piede	M72.95	Fibromatosi non specificata: coscia
M71.98	Borsopatia non specificata: Altre localizzazioni	M72.96	Fibromatosi non specificata: gamba
M71.99	Borsopatia non specificata: Localizzazione non precisata	M72.97	Fibromatosi non specificata: caviglia e piede
M72.0	Fibromatosi della fascia palmare [Dupuytren]	M72.98	Fibromatosi non specificata: Altre localizzazioni
M72.1	Cuscinetti delle nocche (di Garrod)	M72.99	Fibromatosi non specificata: Localizzazione non precisata
M72.2	Fibromatosi della fascia plantare [Ledderhose]	M75.0	Capsulite adesiva della spalla
M72.40	Fibromatosi pseudosarcomatosa: Localizzazioni multiple	M75.1	Lesioni della cuffia dei rotatori
M72.41	Fibromatosi pseudosarcomatosa: area spalla	M75.2	Tendinite bicipitale
M72.42	Fibromatosi pseudosarcomatosa: braccio	M75.3	Tendinite calcificante della spalla
M72.43	Fibromatosi pseudosarcomatosa: avambraccio	M75.4	Sindrome da "impingement" [o "da conflitto anteriore" o da "attrito acromion-omerale"] della spalla
M72.44	Fibromatosi pseudosarcomatosa: mano		
M72.45	Fibromatosi pseudosarcomatosa: coscia	M75.5	Borsite della spalla
M72.46	Fibromatosi pseudosarcomatosa: gamba	M75.8	Altre lesioni della spalla
M72.47	Fibromatosi pseudosarcomatosa: caviglia e piede	M75.9	Lesione della spalla non specificata
M72.48	Fibromatosi pseudosarcomatosa: Altre localizzazioni	M76.0	Tendinite glutea
M72.49	Fibromatosi pseudosarcomatosa: Localizzazione non precisata	M76.1	Tendinite dello psoas
M72.60	Fascite necrotizzante: Localizzazioni multiple	M76.2	Sperone della cresta iliaca
M72.61	Fascite necrotizzante: area spalla	M76.3	Sindrome della bandelletta ileotibiale
M72.62	Fascite necrotizzante: braccio	M76.4	Borsite del legamento tibiale collaterale [Pellegrini-Stieda]
M72.63	Fascite necrotizzante: avambraccio	M76.5	Tendinite del legamento rotuleo
M72.64	Fascite necrotizzante: mano	M76.6	Tendinite di Achille
M72.65	Fascite necrotizzante: coscia	M76.7	Tendinite peroneale
M72.66	Fascite necrotizzante: gamba	M76.8	Altre entesopatie degli arti inferiori, escluso il piede
M72.67	Fascite necrotizzante: caviglia e piede	M76.9	Entesopatia di arto inferiore non specificata
M72.68	Fascite necrotizzante: Altre localizzazioni	M77.0	Epicondilita mediale
M72.69	Fascite necrotizzante: Localizzazione non precisata	M77.1	Epicondilita laterale
M72.80	Altre fibromatosi: Localizzazioni multiple	M77.2	Periartrite del polso
M72.81	Altre fibromatosi: area spalla	M77.4	Metatarsalgia
M72.82	Altre fibromatosi: braccio	M77.5	Altra entesopatia del piede
M72.83	Altre fibromatosi: avambraccio	M77.8	Altre entesopatie non classificate altrove
M72.84	Altre fibromatosi: mano	M77.9	Entesopatia non specificata
M72.85	Altre fibromatosi: coscia		

Diagnosi principale I72-2

S72.3 Frattura diafisaria del femore

ADRG I73**Tattamento ulteriore per malattie del tessuto connettivo**

Diagnosi principale nella tabella I73-1

DRG I73Z**Tattamento ulteriore per malattie del tessuto connettivo****Diagnosi principale I73-1**

M96.6	Frattura ossea dopo impianto ortopedico, protesi articolare o placca per osteosintesi	T84.4	Complicanza meccanica di altri dispositivi, impianti ed innesti interni ortopedici
M96.80	Sterno lasciato elettivamente aperto dopo intervento di chirurgia toracica	T84.5	Infezione e reazione infiammatoria da protesi articolare interna [qualsiasi sede]
M96.81	Torace instabile dopo intervento di chirurgia toracica	T84.6	Infezione e reazione infiammatoria da dispositivo fissatore interno [qualsiasi sede]
M96.88	Altri disturbi osteomuscolari iatrogeni	T84.7	Infezione e reazione infiammatoria da altri dispositivi, impianti ed innesti interni ortopedici
M96.9	Disturbi osteomuscolari iatrogeni non specificati	T84.8	Altre complicanze di dispositivi, impianti ed innesti protesici interni ortopedici
T84.0	Complicanza meccanica di protesi articolare interna	T84.9	Complicanza, non specificata, di dispositivo, impianto ed innesto protesico interno ortopedico
T84.1	Complicanza meccanica di dispositivo fissatore interno di ossa di arto	T87.0	Complicanze di reimpianto di (parte di) arto superiore
T84.2	Complicanza meccanica di dispositivo fissatore interno di altre ossa	T87.1	Complicanze di reimpianto di (parte di) arto inferiore
T84.3	Complicanza meccanica di altri dispositivi, impianti ed innesti ossei		

T87.2	Complicanze di reimpianto di altra parte corporea	Z46.7	Fornitura ed adattamento di apparecchio ausiliario ortopedico
Z44.0	Fornitura ed adattamento di braccio artificiale (completo) (parziale)	Z47.8	Follow-up di altri trattamenti ortopedici specificati
Z44.1	Fornitura ed adattamento di gamba artificiale (completa) (parziale)	Z47.9	Follow-up di trattamento ortopedico non specificato

ADRG I74**Traumatismi di avambraccio, polso, mano o piede o artropatie non specifiche**

Diagnosi principale nella tabella I74-1

DRG I74A**Traumatismi di avambraccio, polso, mano o piede con CC estremamente gravi o gravi o artropatie non specifiche**

PCCL > 2 o Diagnosi principale nella tabella I74-2

DRG I74B**Traumatismi di avambraccio, polso, mano o piede senza CC estremamente gravi o gravi, senza artropatie non specifiche, età < 10 anni**

Età < 10 anni

DRG I74C**Traumatismi di avambraccio, polso, mano o piede senza CC estremamente gravi o gravi, senza artropatie non specifiche, età > 9 anni****Diagnosi I74-1**

M02.00	Artropatia successiva a bypass intestinale: Localizzazioni multiple	M12.80	Altre artropatie specificate non classificate altrove: Localizzazioni multiple
M02.01	Artropatia successiva a bypass intestinale: area spalla	M12.81	Altre artropatie specificate non classificate altrove: area spalla
M02.02	Artropatia successiva a bypass intestinale: braccio	M12.82	Altre artropatie specificate non classificate altrove: braccio
M02.03	Artropatia successiva a bypass intestinale: avambraccio	M12.83	Altre artropatie specificate non classificate altrove: avambraccio
M02.04	Artropatia successiva a bypass intestinale: mano	M12.84	Altre artropatie specificate non classificate altrove: mano
M02.05	Artropatia successiva a bypass intestinale: coscia	M12.85	Altre artropatie specificate non classificate altrove: coscia
M02.06	Artropatia successiva a bypass intestinale: gamba	M12.86	Altre artropatie specificate non classificate altrove: gamba
M02.07	Artropatia successiva a bypass intestinale: caviglia e piede	M12.87	Altre artropatie specificate non classificate altrove: caviglia e piede
M02.08	Artropatia successiva a bypass intestinale: Altre localizzazioni		
M02.09	Artropatia successiva a bypass intestinale: Localizzazione non precisata	M12.88	Altre artropatie specificate non classificate altrove: Altre localizzazioni
M02.20	Artropatia post-vaccinale: Localizzazioni multiple	M12.89	Altre artropatie specificate non classificate altrove: Localizzazione non precisata
M02.21	Artropatia post-vaccinale: area spalla		
M02.22	Artropatia post-vaccinale: braccio	M13.11	Monoartrite non classificata altrove: area spalla
M02.23	Artropatia post-vaccinale: avambraccio	M13.12	Monoartrite non classificata altrove: braccio
M02.24	Artropatia post-vaccinale: mano	M13.13	Monoartrite non classificata altrove: avambraccio
M02.25	Artropatia post-vaccinale: coscia	M13.14	Monoartrite non classificata altrove: mano
M02.26	Artropatia post-vaccinale: gamba	M13.15	Monoartrite non classificata altrove: coscia
M02.27	Artropatia post-vaccinale: caviglia e piede	M13.16	Monoartrite non classificata altrove: gamba
M02.28	Artropatia post-vaccinale: Altre localizzazioni	M13.17	Monoartrite non classificata altrove: caviglia e piede
M02.29	Artropatia post-vaccinale: Localizzazione non precisata	M13.18	Monoartrite non classificata altrove: Altre localizzazioni
M02.80	Altre artropatie reattive: Localizzazioni multiple	M13.19	Monoartrite non classificata altrove: Localizzazione non precisata
M02.81	Altre artropatie reattive: area spalla		
M02.82	Altre artropatie reattive: braccio	M13.80	Altre artriti specificate: Localizzazioni multiple
M02.83	Altre artropatie reattive: avambraccio	M13.81	Altre artriti specificate: area spalla
M02.84	Altre artropatie reattive: mano	M13.82	Altre artriti specificate: braccio
M02.85	Altre artropatie reattive: coscia	M13.83	Altre artriti specificate: avambraccio
M02.86	Altre artropatie reattive: gamba	M13.84	Altre artriti specificate: mano
M02.87	Altre artropatie reattive: caviglia e piede	M13.85	Altre artriti specificate: coscia
M02.88	Altre artropatie reattive: Altre localizzazioni	M13.86	Altre artriti specificate: gamba
M02.89	Altre artropatie reattive: Localizzazione non precisata	M13.87	Altre artriti specificate: caviglia e piede
M02.90	Artropatia reattiva non specificata: Localizzazioni multiple	M13.88	Altre artriti specificate: Altre localizzazioni
M02.91	Artropatia reattiva non specificata: area spalla	M13.89	Altre artriti specificate: Localizzazione non precisata
M02.92	Artropatia reattiva non specificata: braccio	M13.90	Artrite non specificata: Localizzazioni multiple
M02.93	Artropatia reattiva non specificata: avambraccio	M13.91	Artrite non specificata: area spalla
M02.94	Artropatia reattiva non specificata: mano	M13.92	Artrite non specificata: braccio
M02.95	Artropatia reattiva non specificata: coscia	M13.93	Artrite non specificata: avambraccio
M02.96	Artropatia reattiva non specificata: gamba	M13.94	Artrite non specificata: mano
M02.97	Artropatia reattiva non specificata: caviglia e piede	M13.95	Artrite non specificata: coscia
M02.98	Artropatia reattiva non specificata: Altre localizzazioni	M13.96	Artrite non specificata: gamba
M02.99	Artropatia reattiva non specificata: Localizzazione non precisata	M13.97	Artrite non specificata: caviglia e piede
		M13.98	Artrite non specificata: Altre localizzazioni
		M13.99	Artrite non specificata: Localizzazione non precisata

M15.8	Altra poliartriosi	S62.16	Frattura: Osso capitato
M24.13	Altri disturbi delle cartilagini articolari: avambraccio	S62.17	Frattura: Osso uncinato
M24.14	Altri disturbi delle cartilagini articolari: mano	S62.19	Frattura di altre o multiple ossa carpali
M24.33	Lussazione e sublussazione patologiche di articolazione non classificata altrove: avambraccio	S62.20	Frattura del primo osso metacarpale: Parte non specificata
M24.34	Lussazione e sublussazione patologiche di articolazione non classificata altrove: mano	S62.21	Frattura del primo osso metacarpale: Base
M24.39	Lussazione e sublussazione patologiche di articolazione non classificata altrove: Localizzazione non precisata	S62.22	Frattura del primo osso metacarpale: Corpo
M24.43	Lussazione e sublussazione recidivanti di articolazione: avambraccio	S62.23	Frattura del primo osso metacarpale: Collo
M24.44	Lussazione e sublussazione recidivanti di articolazione: mano	S62.24	Frattura del primo osso metacarpale: Testa
S52.00	Frattura dell'estremità sprossimale dell'ulna: Parte non specificata	S62.30	Frattura di altro osso metacarpale: Parte non specificata
S52.01	Frattura dell'estremità prossimale dell'ulna: Olecrano	S62.31	Frattura di altro osso metacarpale: Base
S52.02	Frattura dell'estremità prossimale dell'ulna: Processo coronoideo dell'ulna	S62.32	Frattura di altro osso metacarpale: Corpo
S52.09	Frattura dell'estremità prossimale dell'ulna: Altre e multiple parti	S62.33	Frattura di altro osso metacarpale: Collo
S52.10	Frattura dell'estremità prossimale del radio: Parte non specificata	S62.34	Frattura di altro osso metacarpale: Testa
S52.11	Frattura dell'estremità prossimale del radio: Testa	S62.4	Fratture multiple di ossa metacarpali
S52.12	Frattura dell'estremità prossimale del radio: Collo	S62.50	Frattura del pollice: Parte non specificata
S52.19	Frattura dell'estremità prossimale del radio: Altre e multiple parti	S62.51	Frattura del pollice: Falange prossimale
S52.20	Frattura della diafisi dell'ulna, parte non specificata	S62.52	Frattura del pollice: Falange distale
S52.21	Frattura della diafisi prossimale dell'ulna con lussazione della testa del radio	S62.60	Frattura di altro dito della mano: Parte non specificata
S52.30	Frattura della diafisi del radio, Parte non specificata	S62.61	Frattura di altro dito della mano: Falange prossimale
S52.31	Frattura della diafisi distale del radio con lussazione della testa dell'ulna	S62.62	Frattura di altro dito della mano: Falange media
S52.4	Frattura diafisaria sia dell'ulna che del radio	S62.63	Frattura di altro dito della mano: Falange distale
S52.50	Frattura dell'estremità distale del radio: Non specificata	S62.7	Fratture multiple delle dita della mano
S52.51	Frattura dell'estremità distale del radio: Frattura da estensione	S62.8	Frattura di altre e non specificate parti del polso e della mano
S52.52	Frattura dell'estremità distale del radio: Frattura da flessione	S63.00	Lussazione del polso: Parte non specificata
S52.59	Frattura dell'estremità distale del radio: Altre e multiple parti	S63.01	Lussazione del polso: (Articolazione) radioulnare
S52.6	Frattura dell'estremità distale sia dell'ulna che del radio	S63.02	Lussazione del polso: (Articolazione) radiocarpica
S52.8	Frattura di altre parti dell'avambraccio	S63.03	Lussazione del polso: (Articolazione) mediocarpica
S52.9	Frattura dell'avambraccio, parte non specificata	S63.04	Lussazione del polso: (Articolazione) carpometacarpica
S53.2	Rottura traumatica del legamento collaterale radiale	S63.08	Lussazione del polso: Altro
S53.3	Rottura traumatica del legamento collaterale ulnare	S63.10	Lussazione di dito della mano: Parte non specificata
S53.40	Distorsione e distrazione del gomito: Parte non specificata	S63.11	Lussazione di dito della mano: (Articolazione) metacarpofalangea
S53.41	Distorsione e distrazione del gomito: Legamento collaterale radiale	S63.12	Lussazione di dito della mano: (Articolazione) interfalangea
S53.42	Distorsione e distrazione del gomito: Legamento collaterale ulnare	S63.2	Lussazioni multiple di dita della mano
S53.43	Distorsione e distrazione del gomito: (Articolazione) omeroradiale	S63.3	Rottura traumatica di legamento del polso e del carpo
S53.44	Distorsione e distrazione del gomito: (Articolazione) omeroulnare	S63.4	Rottura traumatica di legamento di dito della mano a livello della (e) articolazione(i) metacarpofalangea(e) e interfalangea(e)
S53.48	Distorsione e distrazione del gomito: Altre parti	S63.50	Distorsione e distrazione del polso: Parte non specificata
S56.0	Traumatismo di muscoli e di tendini flessori del pollice a livello dell'avambraccio	S63.51	Distorsione e distrazione del polso: (Articolazione) carpale
S56.1	Traumatismo di muscoli e di tendini flessori di altre(o) dita(o) a livello dell'avambraccio	S63.52	Distorsione e distrazione del polso: (Legamento) (Articolazione) radiocarpico(a)
S56.2	Traumatismo di altri muscoli e tendini flessori a livello dell'avambraccio	S63.53	Distorsione e distrazione del polso: (Articolazione) carpometacarpica
S56.3	Traumatismo di muscoli o di tendini estensori o abduttori del pollice a livello dell'avambraccio	S63.58	Distorsione e distrazione del polso: Altre parti
S56.4	Traumatismo di muscoli e di tendini estensori di altre(o) dita(o) a livello dell'avambraccio	S63.60	Distorsione e distrazione di dito(a) della mano: Parte non specificata
S56.5	Traumatismo di altri muscoli e tendini estensori a livello dell'avambraccio	S63.61	Distorsione e distrazione di dito(a) della mano: (Articolazione) metacarpofalangea
S56.7	Traumatismo di muscoli e tendini multipli a livello dell'avambraccio	S63.62	Distorsione e distrazione di dito(a) della mano: (Articolazione) interfalangea
S56.8	Traumatismo di altri e non specificati muscoli e tendini a livello dell'avambraccio	S63.68	Distorsione e distrazione di dito(a) della mano: Altre parti
S62.0	Frattura dell'osso navicolare [scafoide] della mano	S63.7	Distorsione e distrazione di altre e non specificate parti della mano
S62.10	Frattura: Osso(a) carpale(i), non specificato(e)	S66.0	Traumatismo di muscoli e tendini flessori lunghi del pollice a livello del polso e della mano
S62.11	Frattura: Osso semilunare	S66.1	Traumatismo di muscoli e tendini flessori di altro dito a livello del polso e della mano
S62.12	Frattura: Osso piramidale	S66.2	Traumatismo di muscoli e tendini estensori del pollice a livello del polso e della mano
S62.13	Frattura: Osso pisiforme	S66.3	Traumatismo di muscoli e tendini estensori di altro dito a livello del polso e della mano
S62.14	Frattura: Osso trapezio	S66.4	Traumatismo di muscoli e tendini intrinseci del pollice a livello del polso e della mano
S62.15	Frattura: Osso trapezoide	S66.5	Traumatismo di muscoli e tendini intrinseci di altro dito a livello del polso e della mano
		S66.6	Traumatismo di muscoli e tendini flessori multipli a livello del polso e della mano
		S66.7	Traumatismo di muscoli e tendini estensori multipli a livello del polso e della mano
		S66.8	Traumatismo di altri muscoli e tendini a livello del polso e della mano

S66.9	Traumatismo di muscolo e tendine non specificato a livello del polso e della mano	S93.32	Lussazione di altre e non specificate parti del piede: (Articolazione) mediotarsica
S92.1	Frattura del talo	S93.33	Lussazione di altre e non specificate parti del piede: (Articolazione) tarsometatarsica
S92.20	Frattura: Altro(e) osso(a) tarsale(i), non specificato(e)	S93.34	Lussazione di altre e non specificate parti del piede: Metatarso, articolazione non specificata
S92.21	Frattura: Osso navicolare [scafoide] del piede	S93.38	Lussazione di altre e non specificate parti del piede: Altro
S92.22	Frattura: Osso cuboide	S93.5	Distorsione e distrazione del(le) dito(a) del piede
S92.23	Frattura: Osso cuneiforme (intermedio) (laterale) (mediale)	S93.6	Distorsione e distrazione di altre e non specificate parti del piede
S92.28	Frattura: Altre ossa tarsali	S96.0	Traumatismo di muscoli e di tendini flessori lunghi delle dita del piede a livello della caviglia e del piede
S92.3	Frattura di osso metatarsale	S96.1	Traumatismo di muscoli e di tendini estensori lunghi delle dita del piede a livello della caviglia e del piede
S92.4	Frattura dell'alluce	S96.2	Traumatismo di muscoli e di tendini intrinseci a livello della caviglia e del piede
S92.5	Frattura di altro dito del piede	S96.7	Traumatismo di muscoli e tendini multipli a livello della caviglia e del piede
S92.7	Fratture multiple del piede	S96.8	Traumatismo di altri muscoli e tendini a livello della caviglia e del piede
S92.9	Frattura del piede non specificata		
S93.10	Lussazione del(le) dito(a) del piede: Non specificato(e)		
S93.11	Lussazione del(le) dito(a) del piede: (Articolazione) metatarsofalangea		
S93.12	Lussazione del(le) dito(a) del piede: (Articolazione) interfalangea		
S93.30	Lussazione di altre e non specificate parti del piede: Parte non specificata		
S93.31	Lussazione di altre e non specificate parti del piede: Tarso, articolazione non specificata		

Diagnosi principale I74-2

M02.00	Artropatia successiva a bypass intestinale: Localizzazioni multiple	M12.81	Altre artropatie specificate non classificate altrove: area spalla
M02.01	Artropatia successiva a bypass intestinale: area spalla	M12.82	Altre artropatie specificate non classificate altrove: braccio
M02.02	Artropatia successiva a bypass intestinale: braccio	M12.83	Altre artropatie specificate non classificate altrove: avambraccio
M02.03	Artropatia successiva a bypass intestinale: avambraccio	M12.84	Altre artropatie specificate non classificate altrove: mano
M02.04	Artropatia successiva a bypass intestinale: mano	M12.85	Altre artropatie specificate non classificate altrove: coscia
M02.05	Artropatia successiva a bypass intestinale: coscia	M12.86	Altre artropatie specificate non classificate altrove: gamba
M02.06	Artropatia successiva a bypass intestinale: gamba	M12.87	Altre artropatie specificate non classificate altrove: caviglia e piede
M02.07	Artropatia successiva a bypass intestinale: caviglia e piede	M12.88	Altre artropatie specificate non classificate altrove: Altre localizzazioni
M02.08	Artropatia successiva a bypass intestinale: Altre localizzazioni	M12.89	Altre artropatie specificate non classificate altrove: Localizzazione non precisata
M02.09	Artropatia successiva a bypass intestinale: Localizzazione non precisata	M13.11	Monoartrite non classificata altrove: area spalla
M02.20	Artropatia post-vaccinale: Localizzazioni multiple	M13.12	Monoartrite non classificata altrove: braccio
M02.21	Artropatia post-vaccinale: area spalla	M13.13	Monoartrite non classificata altrove: avambraccio
M02.22	Artropatia post-vaccinale: braccio	M13.14	Monoartrite non classificata altrove: mano
M02.23	Artropatia post-vaccinale: avambraccio	M13.15	Monoartrite non classificata altrove: coscia
M02.24	Artropatia post-vaccinale: mano	M13.16	Monoartrite non classificata altrove: gamba
M02.25	Artropatia post-vaccinale: coscia	M13.17	Monoartrite non classificata altrove: caviglia e piede
M02.26	Artropatia post-vaccinale: gamba	M13.18	Monoartrite non classificata altrove: Altre localizzazioni
M02.27	Artropatia post-vaccinale: caviglia e piede	M13.19	Monoartrite non classificata altrove: Localizzazione non precisata
M02.28	Artropatia post-vaccinale: Altre localizzazioni	M13.80	Altre artriti specificate: Localizzazioni multiple
M02.29	Artropatia post-vaccinale: Localizzazione non precisata	M13.81	Altre artriti specificate: area spalla
M02.80	Altre artropatie reattive: Localizzazioni multiple	M13.82	Altre artriti specificate: braccio
M02.81	Altre artropatie reattive: area spalla	M13.83	Altre artriti specificate: avambraccio
M02.82	Altre artropatie reattive: braccio	M13.84	Altre artriti specificate: mano
M02.83	Altre artropatie reattive: avambraccio	M13.85	Altre artriti specificate: coscia
M02.84	Altre artropatie reattive: mano	M13.86	Altre artriti specificate: gamba
M02.85	Altre artropatie reattive: coscia	M13.87	Altre artriti specificate: caviglia e piede
M02.86	Altre artropatie reattive: gamba	M13.88	Altre artriti specificate: Altre localizzazioni
M02.87	Altre artropatie reattive: caviglia e piede	M13.89	Altre artriti specificate: Localizzazione non precisata
M02.88	Altre artropatie reattive: Altre localizzazioni	M13.90	Artrite non specificata: Localizzazioni multiple
M02.89	Altre artropatie reattive: Localizzazione non precisata	M13.91	Artrite non specificata: area spalla
M02.90	Artropatia reattiva non specificata: Localizzazioni multiple	M13.92	Artrite non specificata: braccio
M02.91	Artropatia reattiva non specificata: area spalla	M13.93	Artrite non specificata: avambraccio
M02.92	Artropatia reattiva non specificata: braccio	M13.94	Artrite non specificata: mano
M02.93	Artropatia reattiva non specificata: avambraccio	M13.95	Artrite non specificata: coscia
M02.94	Artropatia reattiva non specificata: mano	M13.96	Artrite non specificata: gamba
M02.95	Artropatia reattiva non specificata: coscia	M13.97	Artrite non specificata: caviglia e piede
M02.96	Artropatia reattiva non specificata: gamba	M13.98	Artrite non specificata: Altre localizzazioni
M02.97	Artropatia reattiva non specificata: caviglia e piede	M13.99	Artrite non specificata: Localizzazione non precisata
M02.98	Artropatia reattiva non specificata: Altre localizzazioni	M15.8	Altra poliartrite
M02.99	Artropatia reattiva non specificata: Localizzazione non precisata		
M12.80	Altre artropatie specificate non classificate altrove: Localizzazioni multiple		

ADRG I75**Traumatismi gravi di spalla, braccio, gomito, ginocchio, gamba e caviglia o tendinite, miosite e borsite senza CC estremamente gravi o gravi**

Diagnosi principale nella tabella I75-1

DRG I75A**Traumatismi gravi di spalla, braccio, gomito, ginocchio, gamba e caviglia con CC**

Diagnosi principale nella tabella I75-2 e PCCL > 1

DRG I75B**Traumatismi gravi di spalla, braccio, gomito, ginocchio, gamba e caviglia senza CC o tendinite, miosite e borsite, senza CC estremamente gravi o gravi****Diagnosi I75-1**

M24.20	Disturbi dei legamenti: Localizzazioni multiple	M61.05	Miosite ossificante traumatica: coscia
M24.21	Disturbi dei legamenti: area spalla	M61.06	Miosite ossificante traumatica: gamba
M24.22	Disturbi dei legamenti: braccio	M61.07	Miosite ossificante traumatica: caviglia e piede
M24.23	Disturbi dei legamenti: avambraccio	M61.08	Miosite ossificante traumatica: Altre localizzazioni
M24.24	Disturbi dei legamenti: mano	M61.09	Miosite ossificante traumatica: Localizzazione non precisata
M24.25	Disturbi dei legamenti: coscia	M61.10	Miosite ossificante progressiva: Localizzazioni multiple
M24.27	Disturbi dei legamenti: caviglia e piede	M61.11	Miosite ossificante progressiva: area spalla
M24.28	Disturbi dei legamenti: Altre localizzazioni	M61.12	Miosite ossificante progressiva: braccio
M24.29	Disturbi dei legamenti: Localizzazione non precisata	M61.13	Miosite ossificante progressiva: avambraccio
M35.4	Fascite diffusa (eosinofila)	M61.14	Miosite ossificante progressiva: mano
M35.7	Sindrome di ipermobilità	M61.15	Miosite ossificante progressiva: coscia
M60.00	Miosite infettiva: Localizzazioni multiple	M61.16	Miosite ossificante progressiva: gamba
M60.01	Miosite infettiva: area spalla	M61.17	Miosite ossificante progressiva: caviglia e piede
M60.02	Miosite infettiva: braccio	M61.18	Miosite ossificante progressiva: Altre localizzazioni
M60.03	Miosite infettiva: avambraccio	M61.19	Miosite ossificante progressiva: Localizzazione non precisata
M60.04	Miosite infettiva: mano	M61.20	Calcificazione e ossificazione di muscoli da paralisi: Localizzazioni multiple
M60.05	Miosite infettiva: coscia	M61.21	Calcificazione e ossificazione di muscoli da paralisi: area spalla
M60.06	Miosite infettiva: gamba	M61.22	Calcificazione e ossificazione di muscoli da paralisi: braccio
M60.07	Miosite infettiva: caviglia e piede	M61.23	Calcificazione e ossificazione di muscoli da paralisi: avambraccio
M60.08	Miosite infettiva: Altre localizzazioni	M61.24	Calcificazione e ossificazione di muscoli da paralisi: mano
M60.09	Miosite infettiva: Localizzazione non precisata	M61.25	Calcificazione e ossificazione di muscoli da paralisi: coscia
M60.10	Miosite interstiziale: Localizzazioni multiple	M61.26	Calcificazione e ossificazione di muscoli da paralisi: gamba
M60.11	Miosite interstiziale: area spalla	M61.27	Calcificazione e ossificazione di muscoli da paralisi: caviglia e piede
M60.12	Miosite interstiziale: braccio	M61.28	Calcificazione e ossificazione di muscoli da paralisi: Altre localizzazioni
M60.13	Miosite interstiziale: avambraccio	M61.29	Calcificazione e ossificazione di muscoli da paralisi: Localizzazione non precisata
M60.14	Miosite interstiziale: mano	M61.30	Calcificazione ed ossificazione di muscoli da ustioni: Localizzazioni multiple
M60.15	Miosite interstiziale: coscia	M61.31	Calcificazione ed ossificazione di muscoli da ustioni: area spalla
M60.16	Miosite interstiziale: gamba	M61.32	Calcificazione ed ossificazione di muscoli da ustioni: braccio
M60.17	Miosite interstiziale: caviglia e piede	M61.33	Calcificazione ed ossificazione di muscoli da ustioni: avambraccio
M60.18	Miosite interstiziale: Altre localizzazioni	M61.34	Calcificazione ed ossificazione di muscoli da ustioni: mano
M60.19	Miosite interstiziale: Localizzazione non precisata	M61.35	Calcificazione ed ossificazione di muscoli da ustioni: coscia
M60.20	Granuloma da corpo estraneo dei tessuti molli non classificato altrove: Localizzazioni multiple	M61.36	Calcificazione ed ossificazione di muscoli da ustioni: gamba
M60.21	Granuloma da corpo estraneo dei tessuti molli non classificato altrove: area spalla	M61.37	Calcificazione ed ossificazione di muscoli da ustioni: caviglia e piede
M60.22	Granuloma da corpo estraneo dei tessuti molli non classificato altrove: braccio	M61.38	Calcificazione ed ossificazione di muscoli da ustioni: Altre localizzazioni
M60.23	Granuloma da corpo estraneo dei tessuti molli non classificato altrove: avambraccio	M61.39	Calcificazione ed ossificazione di muscoli da ustioni: Localizzazione non precisata
M60.24	Granuloma da corpo estraneo dei tessuti molli non classificato altrove: mano	M61.40	Altra calcificazione di muscoli: Localizzazioni multiple
M60.25	Granuloma da corpo estraneo dei tessuti molli non classificato altrove: coscia	M61.41	Altra calcificazione di muscoli: area spalla
M60.26	Granuloma da corpo estraneo dei tessuti molli non classificato altrove: gamba	M61.42	Altra calcificazione di muscoli: braccio
M60.27	Granuloma da corpo estraneo dei tessuti molli non classificato altrove: caviglia e piede	M61.43	Altra calcificazione di muscoli: avambraccio
M60.28	Granuloma da corpo estraneo dei tessuti molli non classificato altrove: Altre localizzazioni	M61.44	Altra calcificazione di muscoli: mano
M60.29	Granuloma da corpo estraneo dei tessuti molli non classificato altrove: Localizzazione non precisata	M61.45	Altra calcificazione di muscoli: coscia
M61.00	Miosite ossificante traumatica: Localizzazioni multiple	M61.46	Altra calcificazione di muscoli: gamba
M61.01	Miosite ossificante traumatica: area spalla	M61.47	Altra calcificazione di muscoli: caviglia e piede
M61.02	Miosite ossificante traumatica: braccio	M61.48	Altra calcificazione di muscoli: Altre localizzazioni
M61.03	Miosite ossificante traumatica: avambraccio	M61.49	Altra calcificazione di muscoli: Localizzazione non precisata
M61.04	Miosite ossificante traumatica: mano	M61.50	Altre ossificazioni di muscoli: Localizzazioni multiple

M61.51	Altre ossificazioni di muscoli: area spalla	M62.51	Lisi ed atrofia muscolari non classificate altrove: area spalla
M61.52	Altre ossificazioni di muscoli: braccio	M62.52	Lisi ed atrofia muscolari non classificate altrove: braccio
M61.53	Altre ossificazioni di muscoli: avambraccio	M62.53	Lisi ed atrofia muscolari non classificate altrove: avambraccio
M61.54	Altre ossificazioni di muscoli: mano	M62.54	Lisi ed atrofia muscolari non classificate altrove: mano
M61.55	Altre ossificazioni di muscoli: coscia	M62.55	Lisi ed atrofia muscolari non classificate altrove: coscia
M61.56	Altre ossificazioni di muscoli: gamba	M62.56	Lisi ed atrofia muscolari non classificate altrove: gamba
M61.57	Altre ossificazioni di muscoli: caviglia e piede	M62.57	Lisi ed atrofia muscolari non classificate altrove: caviglia e piede
M61.58	Altre ossificazioni di muscoli: Altre localizzazioni	M62.58	Lisi ed atrofia muscolari non classificate altrove: Altre localizzazioni
M61.59	Altre ossificazioni di muscoli: Localizzazione non precisata		
M61.90	Calcificazione ed ossificazione di muscoli non specificate: Localizzazioni multiple	M62.59	Lisi ed atrofia muscolari non classificate altrove: Localizzazione non precisata
M61.91	Calcificazione ed ossificazione di muscoli non specificate: area spalla	M62.60	Stiramento muscolare: Localizzazioni multiple
M61.92	Calcificazione ed ossificazione di muscoli non specificate: braccio	M62.61	Stiramento muscolare: area spalla
M61.93	Calcificazione ed ossificazione di muscoli non specificate: avambraccio	M62.62	Stiramento muscolare: braccio
M61.94	Calcificazione ed ossificazione di muscoli non specificate: mano	M62.63	Stiramento muscolare: avambraccio
M61.95	Calcificazione ed ossificazione di muscoli non specificate: coscia	M62.64	Stiramento muscolare: mano
M61.96	Calcificazione ed ossificazione di muscoli non specificate: gamba	M62.65	Stiramento muscolare: coscia
M61.97	Calcificazione ed ossificazione di muscoli non specificate: caviglia e piede	M62.66	Stiramento muscolare: gamba
M61.98	Calcificazione ed ossificazione di muscoli non specificate: Altre localizzazioni	M62.67	Stiramento muscolare: caviglia e piede
M61.99	Calcificazione ed ossificazione di muscoli non specificate: Localizzazione non precisata	M62.68	Stiramento muscolare: Altre localizzazioni
M62.00	Diastasi muscolare: Localizzazioni multiple	M62.69	Stiramento muscolare: Localizzazione non precisata
M62.01	Diastasi muscolare: area spalla	M62.80	Altri disturbi muscolari specificati: Localizzazioni multiple
M62.02	Diastasi muscolare: braccio	M62.81	Altri disturbi muscolari specificati: area spalla
M62.03	Diastasi muscolare: avambraccio	M62.82	Altri disturbi muscolari specificati: braccio
M62.04	Diastasi muscolare: mano	M62.83	Altri disturbi muscolari specificati: avambraccio
M62.05	Diastasi muscolare: coscia	M62.84	Altri disturbi muscolari specificati: mano
M62.06	Diastasi muscolare: gamba	M62.85	Altri disturbi muscolari specificati: coscia
M62.07	Diastasi muscolare: caviglia e piede	M62.86	Altri disturbi muscolari specificati: gamba
M62.08	Diastasi muscolare: Altre localizzazioni	M62.87	Altri disturbi muscolari specificati: caviglia e piede
M62.09	Diastasi muscolare: Localizzazione non precisata	M62.88	Altri disturbi muscolari specificati: Altre localizzazioni
M62.10	Altra rottura muscolare (non traumatica): Localizzazioni multiple	M62.89	Altri disturbi muscolari specificati: Localizzazione non precisata
M62.11	Altra rottura muscolare (non traumatica): area spalla	M62.90	Disturbi muscolari non specificati: Localizzazioni multiple
M62.12	Altra rottura muscolare (non traumatica): braccio	M62.91	Disturbi muscolari non specificati: area spalla
M62.13	Altra rottura muscolare (non traumatica): avambraccio	M62.92	Disturbi muscolari non specificati: braccio
M62.14	Altra rottura muscolare (non traumatica): mano	M62.93	Disturbi muscolari non specificati: avambraccio
M62.15	Altra rottura muscolare (non traumatica): coscia	M62.94	Disturbi muscolari non specificati: mano
M62.16	Altra rottura muscolare (non traumatica): gamba	M62.95	Disturbi muscolari non specificati: coscia
M62.17	Altra rottura muscolare (non traumatica): caviglia e piede	M62.96	Disturbi muscolari non specificati: gamba
M62.18	Altra rottura muscolare (non traumatica): Altre localizzazioni	M62.97	Disturbi muscolari non specificati: caviglia e piede
M62.19	Altra rottura muscolare (non traumatica): Localizzazione non precisata	M62.98	Disturbi muscolari non specificati: Altre localizzazioni
M62.20	Infarto ischemico di muscolo: Localizzazioni multiple	M62.99	Disturbi muscolari non specificati: Localizzazione non precisata
M62.21	Infarto ischemico di muscolo: area spalla	M65.00	Ascesso di guaina tendinea: Localizzazioni multiple
M62.22	Infarto ischemico di muscolo: braccio	M65.01	Ascesso di guaina tendinea: area spalla
M62.23	Infarto ischemico di muscolo: avambraccio	M65.02	Ascesso di guaina tendinea: braccio
M62.24	Infarto ischemico di muscolo: mano	M65.03	Ascesso di guaina tendinea: avambraccio
M62.25	Infarto ischemico di muscolo: coscia	M65.04	Ascesso di guaina tendinea: mano
M62.26	Infarto ischemico di muscolo: gamba	M65.05	Ascesso di guaina tendinea: coscia
M62.27	Infarto ischemico di muscolo: caviglia e piede	M65.06	Ascesso di guaina tendinea: gamba
M62.28	Infarto ischemico di muscolo: Altre localizzazioni	M65.07	Ascesso di guaina tendinea: caviglia e piede
M62.29	Infarto ischemico di muscolo: Localizzazione non precisata	M65.08	Ascesso di guaina tendinea: Altre localizzazioni
M62.30	Sindrome da immobilità (paraplegica): Localizzazioni multiple	M65.09	Ascesso di guaina tendinea: Localizzazione non precisata
M62.31	Sindrome da immobilità (paraplegica): area spalla	M65.10	Altre (teno)sinoviti infettive: Localizzazioni multiple
M62.32	Sindrome da immobilità (paraplegica): braccio	M65.11	Altre (teno)sinoviti infettive: area spalla
M62.33	Sindrome da immobilità (paraplegica): avambraccio	M65.12	Altre (teno)sinoviti infettive: braccio
M62.34	Sindrome da immobilità (paraplegica): mano	M65.13	Altre (teno)sinoviti infettive: avambraccio
M62.35	Sindrome da immobilità (paraplegica): coscia	M65.14	Altre (teno)sinoviti infettive: mano
M62.36	Sindrome da immobilità (paraplegica): gamba	M65.15	Altre (teno)sinoviti infettive: coscia
M62.37	Sindrome da immobilità (paraplegica): caviglia e piede	M65.16	Altre (teno)sinoviti infettive: gamba
M62.38	Sindrome da immobilità (paraplegica): Altre localizzazioni	M65.17	Altre (teno)sinoviti infettive: caviglia e piede
M62.39	Sindrome da immobilità (paraplegica): Localizzazione non precisata	M65.18	Altre (teno)sinoviti infettive: Altre localizzazioni
M62.50	Lisi ed atrofia muscolari non classificate altrove: Localizzazioni multiple	M65.19	Altre (teno)sinoviti infettive: Localizzazione non precisata
		M65.20	Tendinite calcifica: Localizzazioni multiple
		M65.22	Tendinite calcifica: braccio
		M65.23	Tendinite calcifica: avambraccio
		M65.24	Tendinite calcifica: mano
		M65.25	Tendinite calcifica: coscia
		M65.26	Tendinite calcifica: gamba
		M65.27	Tendinite calcifica: caviglia e piede
		M65.28	Tendinite calcifica: Altre localizzazioni
		M65.29	Tendinite calcifica: Localizzazione non precisata

M65.3	Dito a scatto	M66.53	Rottura spontanea di tendine non specificato: avambraccio
M65.4	Tenosinovite stenosante di de Quervain	M66.54	Rottura spontanea di tendine non specificato: mano
M65.80	Altre sinoviti e tenosinoviti: Localizzazioni multiple	M66.55	Rottura spontanea di tendine non specificato: coscia
M65.81	Altre sinoviti e tenosinoviti: area spalla	M66.56	Rottura spontanea di tendine non specificato: gamba
M65.82	Altre sinoviti e tenosinoviti: braccio	M66.57	Rottura spontanea di tendine non specificato: caviglia e piede
M65.83	Altre sinoviti e tenosinoviti: avambraccio	M66.58	Rottura spontanea di tendine non specificato: Altre localizzazioni
M65.84	Altre sinoviti e tenosinoviti: mano	M66.59	Rottura spontanea di tendine non specificato: Localizzazione non precisata
M65.85	Altre sinoviti e tenosinoviti: coscia	M67.0	Tendine di Achille corto (acquisito)
M65.86	Altre sinoviti e tenosinoviti: gamba	M67.10	Altra contrattura (di guaina) tendinea: Localizzazioni multiple
M65.87	Altre sinoviti e tenosinoviti: caviglia e piede	M67.11	Altra contrattura (di guaina) tendinea: area spalla
M65.88	Altre sinoviti e tenosinoviti: Altre localizzazioni	M67.12	Altra contrattura (di guaina) tendinea: braccio
M65.89	Altre sinoviti e tenosinoviti: Localizzazione non precisata	M67.13	Altra contrattura (di guaina) tendinea: avambraccio
M65.90	Sinovite e tenosinovite non specificate: Localizzazioni multiple	M67.14	Altra contrattura (di guaina) tendinea: mano
M65.91	Sinovite e tenosinovite non specificate: area spalla	M67.15	Altra contrattura (di guaina) tendinea: coscia
M65.92	Sinovite e tenosinovite non specificate: braccio	M67.16	Altra contrattura (di guaina) tendinea: gamba
M65.93	Sinovite e tenosinovite non specificate: avambraccio	M67.17	Altra contrattura (di guaina) tendinea: caviglia e piede
M65.94	Sinovite e tenosinovite non specificate: mano	M67.18	Altra contrattura (di guaina) tendinea: Altre localizzazioni
M65.95	Sinovite e tenosinovite non specificate: coscia	M67.19	Altra contrattura (di guaina) tendinea: Localizzazione non precisata
M65.96	Sinovite e tenosinovite non specificate: gamba	M67.20	Ipertrofia sinoviale non classificata altrove: Localizzazioni multiple
M65.97	Sinovite e tenosinovite non specificate: caviglia e piede	M67.21	Ipertrofia sinoviale non classificata altrove: area spalla
M65.98	Sinovite e tenosinovite non specificate: Altre localizzazioni	M67.22	Ipertrofia sinoviale non classificata altrove: braccio
M65.99	Sinovite e tenosinovite non specificate: Localizzazione non precisata	M67.23	Ipertrofia sinoviale non classificata altrove: avambraccio
M66.0	Rottura di cisti poplitea	M67.24	Ipertrofia sinoviale non classificata altrove: mano
M66.10	Rottura di sinoviale: Localizzazioni multiple	M67.25	Ipertrofia sinoviale non classificata altrove: coscia
M66.11	Rottura di sinoviale: area spalla	M67.26	Ipertrofia sinoviale non classificata altrove: gamba
M66.12	Rottura di sinoviale: braccio	M67.27	Ipertrofia sinoviale non classificata altrove: caviglia e piede
M66.13	Rottura di sinoviale: avambraccio	M67.28	Ipertrofia sinoviale non classificata altrove: Altre localizzazioni
M66.14	Rottura di sinoviale: mano	M67.29	Ipertrofia sinoviale non classificata altrove: Localizzazione non precisata
M66.15	Rottura di sinoviale: coscia	M67.30	Sinovite transitoria: Localizzazioni multiple
M66.16	Rottura di sinoviale: gamba	M67.31	Sinovite transitoria: area spalla
M66.17	Rottura di sinoviale: caviglia e piede	M67.32	Sinovite transitoria: braccio
M66.18	Rottura di sinoviale: Altre localizzazioni	M67.33	Sinovite transitoria: avambraccio
M66.19	Rottura di sinoviale: Localizzazione non precisata	M67.34	Sinovite transitoria: mano
M66.20	Rottura spontanea di tendini estensori: Localizzazioni multiple	M67.35	Sinovite transitoria: coscia
M66.21	Rottura spontanea di tendini estensori: area spalla	M67.36	Sinovite transitoria: gamba
M66.22	Rottura spontanea di tendini estensori: braccio	M67.37	Sinovite transitoria: caviglia e piede
M66.23	Rottura spontanea di tendini estensori: avambraccio	M67.38	Sinovite transitoria: Altre localizzazioni
M66.24	Rottura spontanea di tendini estensori: mano	M67.39	Sinovite transitoria: Localizzazione non precisata
M66.25	Rottura spontanea di tendini estensori: coscia	M67.40	Ganglio: Localizzazioni multiple
M66.26	Rottura spontanea di tendini estensori: gamba	M67.41	Ganglio: area spalla
M66.27	Rottura spontanea di tendini estensori: caviglia e piede	M67.42	Ganglio: braccio
M66.28	Rottura spontanea di tendini estensori: Altre localizzazioni	M67.43	Ganglio: avambraccio
M66.29	Rottura spontanea di tendini estensori: Localizzazione non precisata	M67.44	Ganglio: mano
M66.30	Rottura spontanea di tendini flessori: Localizzazioni multiple	M67.45	Ganglio: coscia
M66.31	Rottura spontanea di tendini flessori: area spalla	M67.46	Ganglio: gamba
M66.32	Rottura spontanea di tendini flessori: braccio	M67.47	Ganglio: caviglia e piede
M66.33	Rottura spontanea di tendini flessori: avambraccio	M67.48	Ganglio: Altre localizzazioni
M66.34	Rottura spontanea di tendini flessori: mano	M67.49	Ganglio: Localizzazione non precisata
M66.35	Rottura spontanea di tendini flessori: coscia	M67.80	Altri disturbi specificati delle sinovie e dei tendini: Localizzazioni multiple
M66.36	Rottura spontanea di tendini flessori: gamba	M67.81	Altri disturbi specificati delle sinovie e dei tendini: area spalla
M66.37	Rottura spontanea di tendini flessori: caviglia e piede	M67.82	Altri disturbi specificati delle sinovie e dei tendini: braccio
M66.38	Rottura spontanea di tendini flessori: Altre localizzazioni	M67.83	Altri disturbi specificati delle sinovie e dei tendini: avambraccio
M66.39	Rottura spontanea di tendini flessori: Localizzazione non precisata	M67.84	Altri disturbi specificati delle sinovie e dei tendini: mano
M66.40	Rottura spontanea di altri tendini: Localizzazioni multiple	M67.85	Altri disturbi specificati delle sinovie e dei tendini: coscia
M66.41	Rottura spontanea di altri tendini: area spalla	M67.86	Altri disturbi specificati delle sinovie e dei tendini: gamba
M66.42	Rottura spontanea di altri tendini: braccio	M67.87	Altri disturbi specificati delle sinovie e dei tendini: caviglia e piede
M66.43	Rottura spontanea di altri tendini: avambraccio	M67.88	Altri disturbi specificati delle sinovie e dei tendini: Altre localizzazioni
M66.44	Rottura spontanea di altri tendini: mano	M67.89	Altri disturbi specificati delle sinovie e dei tendini: Localizzazione non precisata
M66.45	Rottura spontanea di altri tendini: coscia	M67.90	Disturbo delle sinovie e dei tendini non specificato: Localizzazioni multiple
M66.46	Rottura spontanea di altri tendini: gamba	M67.91	Disturbo delle sinovie e dei tendini non specificato: area spalla
M66.47	Rottura spontanea di altri tendini: caviglia e piede	M67.92	Disturbo delle sinovie e dei tendini non specificato: braccio
M66.48	Rottura spontanea di altri tendini: Altre localizzazioni	M67.93	Disturbo delle sinovie e dei tendini non specificato: avambraccio
M66.49	Rottura spontanea di altri tendini: Localizzazione non precisata		
M66.50	Rottura spontanea di tendine non specificato: Localizzazioni multiple		
M66.51	Rottura spontanea di tendine non specificato: area spalla		
M66.52	Rottura spontanea di tendine non specificato: braccio		

M67.94	Disturbo delle sinovie e dei tendini non specificato: mano	M71.59	Altra borsite non classificata altrove: Localizzazione non precisata
M67.95	Disturbo delle sinovie e dei tendini non specificato: coscia	M71.80	Altre borsopatie specificate: Localizzazioni multiple
M67.96	Disturbo delle sinovie e dei tendini non specificato: gamba	M71.81	Altre borsopatie specificate: area spalla
M67.97	Disturbo delle sinovie e dei tendini non specificato: caviglia e piede	M71.82	Altre borsopatie specificate: braccio
M67.98	Disturbo delle sinovie e dei tendini non specificato: Altre localizzazioni	M71.83	Altre borsopatie specificate: avambraccio
M67.99	Disturbo delle sinovie e dei tendini non specificato: Localizzazione non precisata	M71.84	Altre borsopatie specificate: mano
M70.0	Sinovite crepitante cronica della mano e del polso	M71.85	Altre borsopatie specificate: coscia
M70.1	Borsite della mano	M71.86	Altre borsopatie specificate: gamba
M70.2	Borsite dell'olecrano	M71.87	Altre borsopatie specificate: caviglia e piede
M70.3	Altra borsite del gomito	M71.88	Altre borsopatie specificate: Altre localizzazioni
M70.4	Borsite prepatellare	M71.89	Altre borsopatie specificate: Localizzazione non precisata
M70.5	Altra borsite del ginocchio	M71.90	Borsopatia non specificata: Localizzazioni multiple
M70.6	Borsite trocanterica	M71.91	Borsopatia non specificata: area spalla
M70.7	Altre borsiti dell'anca	M71.92	Borsopatia non specificata: braccio
M70.8	Altri disturbi dei tessuti molli da sforzo, sforzo eccessivo, compressione	M71.93	Borsopatia non specificata: avambraccio
M70.9	Disturbo non specificato dei tessuti molli da sforzo, sforzo eccessivo, compressione	M71.94	Borsopatia non specificata: mano
M71.00	Ascesso di borsa sinoviale: Localizzazioni multiple	M71.95	Borsopatia non specificata: coscia
M71.01	Ascesso di borsa sinoviale: area spalla	M71.96	Borsopatia non specificata: gamba
M71.02	Ascesso di borsa sinoviale: braccio	M71.97	Borsopatia non specificata: caviglia e piede
M71.03	Ascesso di borsa sinoviale: avambraccio	M71.98	Borsopatia non specificata: Altre localizzazioni
M71.04	Ascesso di borsa sinoviale: mano	M71.99	Borsopatia non specificata: Localizzazione non precisata
M71.05	Ascesso di borsa sinoviale: coscia	M72.0	Fibromatosi della fascia palmare [Dupuytren]
M71.06	Ascesso di borsa sinoviale: gamba	M72.1	Cuscinetti delle nocche (di Garrod)
M71.07	Ascesso di borsa sinoviale: caviglia e piede	M72.2	Fibromatosi della fascia plantare [Ledderhose]
M71.08	Ascesso di borsa sinoviale: Altre localizzazioni	M72.40	Fibromatosi pseudosarcomatosa: Localizzazioni multiple
M71.09	Ascesso di borsa sinoviale: Localizzazione non precisata	M72.41	Fibromatosi pseudosarcomatosa: area spalla
M71.10	Altra borsite infettiva: Localizzazioni multiple	M72.42	Fibromatosi pseudosarcomatosa: braccio
M71.11	Altra borsite infettiva: area spalla	M72.43	Fibromatosi pseudosarcomatosa: avambraccio
M71.12	Altra borsite infettiva: braccio	M72.44	Fibromatosi pseudosarcomatosa: mano
M71.13	Altra borsite infettiva: avambraccio	M72.45	Fibromatosi pseudosarcomatosa: coscia
M71.14	Altra borsite infettiva: mano	M72.46	Fibromatosi pseudosarcomatosa: gamba
M71.15	Altra borsite infettiva: coscia	M72.47	Fibromatosi pseudosarcomatosa: caviglia e piede
M71.16	Altra borsite infettiva: gamba	M72.48	Fibromatosi pseudosarcomatosa: Altre localizzazioni
M71.17	Altra borsite infettiva: caviglia e piede	M72.49	Fibromatosi pseudosarcomatosa: Localizzazione non precisata
M71.18	Altra borsite infettiva: Altre localizzazioni	M72.60	Fascite necrotizzante: Localizzazioni multiple
M71.19	Altra borsite infettiva: Localizzazione non precisata	M72.61	Fascite necrotizzante: area spalla
M71.2	Ciste sinoviale poplitea [Baker]	M72.62	Fascite necrotizzante: braccio
M71.30	Altra ciste di borsa sinoviale: Localizzazioni multiple	M72.63	Fascite necrotizzante: avambraccio
M71.31	Altra ciste di borsa sinoviale: area spalla	M72.64	Fascite necrotizzante: mano
M71.32	Altra ciste di borsa sinoviale: braccio	M72.65	Fascite necrotizzante: coscia
M71.33	Altra ciste di borsa sinoviale: avambraccio	M72.66	Fascite necrotizzante: gamba
M71.34	Altra ciste di borsa sinoviale: mano	M72.67	Fascite necrotizzante: caviglia e piede
M71.35	Altra ciste di borsa sinoviale: coscia	M72.68	Fascite necrotizzante: Altre localizzazioni
M71.36	Altra ciste di borsa sinoviale: gamba	M72.69	Fascite necrotizzante: Localizzazione non precisata
M71.37	Altra ciste di borsa sinoviale: caviglia e piede	M72.80	Altre fibromatosi: Localizzazioni multiple
M71.38	Altra ciste di borsa sinoviale: Altre localizzazioni	M72.81	Altre fibromatosi: area spalla
M71.39	Altra ciste di borsa sinoviale: Localizzazione non precisata	M72.82	Altre fibromatosi: braccio
M71.40	Borsite calcificante: Localizzazioni multiple	M72.83	Altre fibromatosi: avambraccio
M71.42	Borsite calcificante: braccio	M72.84	Altre fibromatosi: mano
M71.43	Borsite calcificante: avambraccio	M72.85	Altre fibromatosi: coscia
M71.44	Borsite calcificante: mano	M72.86	Altre fibromatosi: gamba
M71.45	Borsite calcificante: coscia	M72.87	Altre fibromatosi: caviglia e piede
M71.46	Borsite calcificante: gamba	M72.88	Altre fibromatosi: Altre localizzazioni
M71.47	Borsite calcificante: caviglia e piede	M72.89	Altre fibromatosi: Localizzazione non precisata
M71.48	Borsite calcificante: Altre localizzazioni	M72.90	Fibromatosi non specificata: Localizzazioni multiple
M71.49	Borsite calcificante: Localizzazione non precisata	M72.91	Fibromatosi non specificata: area spalla
M71.50	Altra borsite non classificata altrove: Localizzazioni multiple	M72.92	Fibromatosi non specificata: braccio
M71.52	Altra borsite non classificata altrove: braccio	M72.93	Fibromatosi non specificata: avambraccio
M71.53	Altra borsite non classificata altrove: avambraccio	M72.94	Fibromatosi non specificata: mano
M71.54	Altra borsite non classificata altrove: mano	M72.95	Fibromatosi non specificata: coscia
M71.55	Altra borsite non classificata altrove: coscia	M72.96	Fibromatosi non specificata: gamba
M71.56	Altra borsite non classificata altrove: gamba	M72.97	Fibromatosi non specificata: caviglia e piede
M71.57	Altra borsite non classificata altrove: caviglia e piede	M72.98	Fibromatosi non specificata: Altre localizzazioni
M71.58	Altra borsite non classificata altrove: Altre localizzazioni	M72.99	Fibromatosi non specificata: Localizzazione non precisata
		M75.0	Capsulite adesiva della spalla
		M75.1	Lesioni della cuffia dei rotatori
		M75.2	Tendinite bicipitale
		M75.3	Tendinite calcificante della spalla

M75.4	Sindrome da "impingement" [o "da conflitto anteriore" o da "atrito acromion-omeroale"] della spalla	S42.09	Frattura della clavicola: Multipla
M75.5	Borsite della spalla	S42.20	Frattura dell'estremità superiore dell'omero: Parte non specificata
M75.8	Altre lesioni della spalla	S42.21	Frattura dell'estremità superiore dell'omero: Testa
M75.9	Lesione della spalla non specificata	S42.22	Frattura dell'estremità superiore dell'omero: Collo chirurgico
M76.0	Tendinite glutea	S42.23	Frattura dell'estremità superiore dell'omero: Collo anatomico
M76.1	Tendinite dello psoas	S42.24	Frattura dell'estremità superiore dell'omero: Tubercolo maggiore
M76.2	Sperone della cresta iliaca	S42.29	Frattura dell'estremità superiore dell'omero: Altre e multiple parti
M76.3	Sindrome della bandelletta ileotibiale	S42.3	Frattura della diafisi dell'omero
M76.4	Borsite del legamento tibiale collaterale [Pellegrini-Stieda]	S72.7	Fratture multiple del femore
M76.5	Tendinite del legamento rotuleo	S82.11	Frattura dell'estremità prossimale della tibia: Con frattura del perone (qualsiasi parte)
M76.6	Tendinite di Achille		
M76.7	Tendinite peroneale	S82.18	Frattura dell'estremità prossimale della tibia: Altro
M76.8	Altre entesopatie degli arti inferiori, escluso il piede	S82.21	Frattura diafisaria della tibia: Con frattura del perone (qualsiasi parte)
M76.9	Entesopatia di arto inferiore non specificata		
M77.0	Epicondilita mediale	S82.28	Frattura diafisaria della tibia: Altro
M77.1	Epicondilita laterale	S82.31	Frattura dell'estremità distale della tibia: Con frattura del perone (qualsiasi parte)
M77.2	Periartrite del polso		
M77.4	Metatarsalgia	S82.82	Frattura trimalleolare
M77.5	Altra entesopatia del piede	S83.10	Lussazione del ginocchio: Non specificata
M77.8	Altre entesopatie non classificate altrove	S83.18	Lussazione del ginocchio: Altro
M77.9	Entesopatia non specificata		

Diagnosi principale I75-2

S42.09	Frattura della clavicola: Multipla	S82.18	Frattura dell'estremità prossimale della tibia: Altro
S42.20	Frattura dell'estremità superiore dell'omero: Parte non specificata	S82.21	Frattura diafisaria della tibia: Con frattura del perone (qualsiasi parte)
S42.21	Frattura dell'estremità superiore dell'omero: Testa	S82.28	Frattura diafisaria della tibia: Altro
S42.22	Frattura dell'estremità superiore dell'omero: Collo chirurgico	S82.31	Frattura dell'estremità distale della tibia: Con frattura del perone (qualsiasi parte)
S42.23	Frattura dell'estremità superiore dell'omero: Collo anatomico		
S42.24	Frattura dell'estremità superiore dell'omero: Tubercolo maggiore	S82.82	Frattura trimalleolare
S42.29	Frattura dell'estremità superiore dell'omero: Altre e multiple parti	S83.10	Lussazione del ginocchio: Non specificata
S42.3	Frattura della diafisi dell'omero	S83.18	Lussazione del ginocchio: Altro
S72.7	Fratture multiple del femore		
S82.11	Frattura dell'estremità prossimale della tibia: Con frattura del perone (qualsiasi parte)		

ADRG I76

Altre malattie del tessuto connettivo o artrite settica

Diagnosi principale nella tabella I76-1 o Diagnosi principale nella tabella I76-2

DRG I76A

Altre malattie del tessuto connettivo e CC estremamente gravi o artrite settica e età < 16 anni o diagnostica complessa o età < 10 anni

Diagnosi principale nella tabella I76-3 o PCCL > 3 e Diagnosi principale nella tabella I76-1 o Diagnosi principale nella tabella I76-4 e Età < 16 anni o Età < 10 anni

DRG I76B

Altre malattie del tessuto connettivo senza diagnostica complessa, età > 9 anni

Diagnosi principale I76-1

D16.0	Tumore benigno: Scapola e ossa lunghe dell'arto superiore	D21.2	Tumore benigno: Connettivo ed altri tessuti molli dell'arto inferiore, inclusa l'anca
D16.1	Tumore benigno: Ossa corte dell'arto superiore	D21.3	Tumore benigno: Connettivo ed altri tessuti molli del torace
D16.2	Tumore benigno: Ossa lunghe dell'arto inferiore	D21.4	Tumore benigno: Connettivo ed altri tessuti molli dell'addome
D16.3	Tumore benigno: Ossa corte dell'arto inferiore	D21.5	Tumore benigno: Connettivo ed altri tessuti molli della pelvi
D16.41	Tumore benigno dell'osso e della cartilagine articolare: Craniofacciale	D21.6	Tumore benigno: Connettivo ed altri tessuti molli del tronco non specificati
D16.42	Tumore benigno dell'osso e della cartilagine articolare: Mascello-facciale	D21.9	Tumore benigno: Connettivo ed altri tessuti molli non specificati
D16.6	Tumore benigno: Colonna vertebrale	M00.00	Artrite e poliartrite stafilococcica: Localizzazioni multiple
D16.8	Tumore benigno: Ossa della pelvi, sacro e coccige	M00.01	Artrite e poliartrite stafilococcica: area spalla
D16.9	Tumore benigno: Ossa e cartilagine articolare non specificati	M00.02	Artrite e poliartrite stafilococcica: braccio
D21.0	Tumore benigno: Connettivo ed altri tessuti molli della testa, faccia e collo	M00.03	Artrite e poliartrite stafilococcica: avambraccio
D21.1	Tumore benigno: Connettivo ed altri tessuti molli dell'arto superiore, inclusa la spalla	M00.04	Artrite e poliartrite stafilococcica: mano
		M00.05	Artrite e poliartrite stafilococcica: coscia
		M00.06	Artrite e poliartrite stafilococcica: gamba
		M00.07	Artrite e poliartrite stafilococcica: caviglia e piede

M00.08	Artrite e poliartrite stafilococcica: Altre localizzazioni	M21.18	Varismo non classificato altrove: Altre localizzazioni
M00.09	Artrite e poliartrite stafilococcica: Localizzazione non precisata	M21.19	Varismo non classificato altrove: Localizzazione non precisata
M00.10	Artrite e poliartrite pneumococcica: Localizzazioni multiple	M21.20	Deformità in flessione: Localizzazioni multiple
M00.11	Artrite e poliartrite pneumococcica: area spalla	M21.21	Deformità in flessione: area spalla
M00.12	Artrite e poliartrite pneumococcica: braccio	M21.22	Deformità in flessione: braccio
M00.13	Artrite e poliartrite pneumococcica: avambraccio	M21.23	Deformità in flessione: avambraccio
M00.14	Artrite e poliartrite pneumococcica: mano	M21.24	Deformità in flessione: mano
M00.15	Artrite e poliartrite pneumococcica: coscia	M21.25	Deformità in flessione: coscia
M00.16	Artrite e poliartrite pneumococcica: gamba	M21.26	Deformità in flessione: gamba
M00.17	Artrite e poliartrite pneumococcica: caviglia e piede	M21.27	Deformità in flessione: caviglia e piede
M00.18	Artrite e poliartrite pneumococcica: Altre localizzazioni	M21.28	Deformità in flessione: Altre localizzazioni
M00.19	Artrite e poliartrite pneumococcica: Localizzazione non precisata	M21.29	Deformità in flessione: Localizzazione non precisata
M00.20	Altre artriti e poliartriti streptococciche: Localizzazioni multiple	M21.30	Piede o polso cadente (acquisito): Localizzazioni multiple
M00.21	Altre artriti e poliartriti streptococciche: area spalla	M21.37	Piede o polso cadente (acquisito): caviglia e piede
M00.22	Altre artriti e poliartriti streptococciche: braccio	M21.4	Piede piatto [pes planus] (acquisito)
M00.23	Altre artriti e poliartriti streptococciche: avambraccio	M21.57	Mano e piede ad artiglio o torti acquisiti: caviglia e piede
M00.24	Altre artriti e poliartriti streptococciche: mano	M21.60	Altre deformità della caviglia e del piede: Localizzazioni multiple
M00.25	Altre artriti e poliartriti streptococciche: coscia	M21.67	Altre deformità della caviglia e del piede: caviglia e piede
M00.26	Altre artriti e poliartriti streptococciche: gamba	M21.70	Lunghezza ineguale di arti (acquisita): Localizzazioni multiple
M00.27	Altre artriti e poliartriti streptococciche: caviglia e piede	M21.71	Lunghezza ineguale di arti (acquisita): area spalla
M00.28	Altre artriti e poliartriti streptococciche: Altre localizzazioni	M21.72	Lunghezza ineguale di arti (acquisita): braccio
M00.29	Altre artriti e poliartriti streptococciche: Localizzazione non precisata	M21.73	Lunghezza ineguale di arti (acquisita): avambraccio
M00.80	Artrite e poliartrite da altri batteri specificati: Localizzazioni multiple	M21.74	Lunghezza ineguale di arti (acquisita): mano
M00.81	Artrite e poliartrite da altri batteri specificati: area spalla	M21.75	Lunghezza ineguale di arti (acquisita): coscia
M00.82	Artrite e poliartrite da altri batteri specificati: braccio	M21.76	Lunghezza ineguale di arti (acquisita): gamba
M00.83	Artrite e poliartrite da altri batteri specificati: avambraccio	M21.77	Lunghezza ineguale di arti (acquisita): caviglia e piede
M00.84	Artrite e poliartrite da altri batteri specificati: mano	M21.79	Lunghezza ineguale di arti (acquisita): Localizzazione non precisata
M00.85	Artrite e poliartrite da altri batteri specificati: coscia	M21.80	Altre deformità acquisite degli arti specificate: Localizzazioni multiple
M00.86	Artrite e poliartrite da altri batteri specificati: gamba	M21.81	Altre deformità acquisite degli arti specificate: area spalla
M00.87	Artrite e poliartrite da altri batteri specificati: caviglia e piede	M21.82	Altre deformità acquisite degli arti specificate: braccio
M00.88	Artrite e poliartrite da altri batteri specificati: Altre localizzazioni	M21.83	Altre deformità acquisite degli arti specificate: avambraccio
M00.89	Artrite e poliartrite da altri batteri specificati: Localizzazione non precisata	M21.84	Altre deformità acquisite degli arti specificate: mano
M00.90	Artrite piogenica non specificata: Localizzazioni multiple	M21.85	Altre deformità acquisite degli arti specificate: coscia
M00.91	Artrite piogenica non specificata: area spalla	M21.86	Altre deformità acquisite degli arti specificate: gamba
M00.92	Artrite piogenica non specificata: braccio	M21.87	Altre deformità acquisite degli arti specificate: caviglia e piede
M00.93	Artrite piogenica non specificata: avambraccio	M21.89	Altre deformità acquisite degli arti specificate: Localizzazione non precisata
M00.94	Artrite piogenica non specificata: mano	M21.90	Deformità acquisita di arto non specificata: Localizzazioni multiple
M00.95	Artrite piogenica non specificata: coscia	M21.91	Deformità acquisita di arto non specificata: area spalla
M00.96	Artrite piogenica non specificata: gamba	M21.92	Deformità acquisita di arto non specificata: braccio
M00.97	Artrite piogenica non specificata: caviglia e piede	M21.93	Deformità acquisita di arto non specificata: avambraccio
M00.98	Artrite piogenica non specificata: Altre localizzazioni	M21.94	Deformità acquisita di arto non specificata: mano
M00.99	Artrite piogenica non specificata: Localizzazione non precisata	M21.95	Deformità acquisita di arto non specificata: coscia
M20.0	Deformità di uno o più dita della mano	M21.96	Deformità acquisita di arto non specificata: gamba
M20.1	Alluce valgo (acquisito)	M21.97	Deformità acquisita di arto non specificata: caviglia e piede
M20.2	Alluce rigido	M21.99	Deformità acquisita di arto non specificata: Localizzazione non precisata
M20.3	Altra deformità dell'alluce (acquisita)	M23.40	Corpo libero endoarticolare del ginocchio: Localizzazioni multiple
M20.4	Altro(e) dito(a) del piede a martello (acquisito(e))	M23.41	Corpo libero endoarticolare del ginocchio: Legamento crociato anteriore o corno anteriore del menisco interno
M20.5	Altre deformità di dito(a) del piede (acquisite)	M23.42	Corpo libero endoarticolare del ginocchio: Legamento crociato posteriore o corno posteriore del menisco interno
M20.6	Deformità acquisita di dito(a) del piede non specificata	M23.43	Corpo libero endoarticolare del ginocchio: Legamento collaterale interno (tibiale) o altra e non specificata parte del menisco interno
M21.00	Valgismo non classificato altrove: Localizzazioni multiple	M23.44	Corpo libero endoarticolare del ginocchio: Legamento collaterale esterno (peroneale) o corno anteriore del menisco esterno
M21.01	Valgismo non classificato altrove: area spalla	M23.45	Corpo libero endoarticolare del ginocchio: Corno posteriore del menisco esterno
M21.02	Valgismo non classificato altrove: braccio	M23.46	Corpo libero endoarticolare del ginocchio: Altra e non specificata parte del menisco esterno
M21.03	Valgismo non classificato altrove: avambraccio	M23.47	Corpo libero endoarticolare del ginocchio: Legamento capsulare
M21.04	Valgismo non classificato altrove: mano	M23.49	Corpo libero endoarticolare del ginocchio: Legamento o menisco non specificato
M21.05	Valgismo non classificato altrove: coscia	M24.00	Corpo libero endoarticolare: Localizzazioni multiple
M21.06	Valgismo non classificato altrove: gamba	M24.01	Corpo libero endoarticolare: area spalla
M21.07	Valgismo non classificato altrove: caviglia e piede	M24.02	Corpo libero endoarticolare: braccio
M21.08	Valgismo non classificato altrove: Altre localizzazioni		
M21.09	Valgismo non classificato altrove: Localizzazione non precisata		
M21.10	Varismo non classificato altrove: Localizzazioni multiple		
M21.11	Varismo non classificato altrove: area spalla		
M21.12	Varismo non classificato altrove: braccio		
M21.13	Varismo non classificato altrove: avambraccio		
M21.14	Varismo non classificato altrove: mano		
M21.15	Varismo non classificato altrove: coscia		
M21.16	Varismo non classificato altrove: gamba		
M21.17	Varismo non classificato altrove: caviglia e piede		

M24.03	Corpo libero endoarticolare: avambraccio	M25.33	Altra instabilità articolare: avambraccio
M24.04	Corpo libero endoarticolare: mano	M25.34	Altra instabilità articolare: mano
M24.05	Corpo libero endoarticolare: coscia	M25.35	Altra instabilità articolare: coscia
M24.07	Corpo libero endoarticolare: caviglia e piede	M25.37	Altra instabilità articolare: caviglia e piede
M24.08	Corpo libero endoarticolare: Altre localizzazioni	M25.38	Altra instabilità articolare: Altre localizzazioni
M24.09	Corpo libero endoarticolare: Localizzazione non precisata	M25.39	Altra instabilità articolare: Localizzazione non precisata
M24.10	Altri disturbi delle cartilagini articolari: Localizzazioni multiple	M25.40	Versamento articolare: Localizzazioni multiple
M24.15	Altri disturbi delle cartilagini articolari: coscia	M25.41	Versamento articolare: area spalla
M24.18	Altri disturbi delle cartilagini articolari: Altre localizzazioni	M25.42	Versamento articolare: braccio
M24.19	Altri disturbi delle cartilagini articolari: Localizzazione non precisata	M25.43	Versamento articolare: avambraccio
M24.30	Lussazione e sublussazione patologiche di articolazione non classificata altrove: Localizzazioni multiple	M25.44	Versamento articolare: mano
M24.35	Lussazione e sublussazione patologiche di articolazione non classificata altrove: coscia	M25.45	Versamento articolare: coscia
M24.38	Lussazione e sublussazione patologiche di articolazione non classificata altrove: Altre localizzazioni	M25.46	Versamento articolare: gamba
M24.40	Lussazione e sublussazione recidivanti di articolazione: Localizzazioni multiple	M25.47	Versamento articolare: caviglia e piede
M24.45	Lussazione e sublussazione recidivanti di articolazione: coscia	M25.48	Versamento articolare: Altre localizzazioni
M24.48	Lussazione e sublussazione recidivanti di articolazione: Altre localizzazioni	M25.49	Versamento articolare: Localizzazione non precisata
M24.49	Lussazione e sublussazione recidivanti di articolazione: Localizzazione non precisata	M25.70	Osteofitosi: Localizzazioni multiple
M24.50	Contrattura articolare: Localizzazioni multiple	M25.71	Osteofitosi: area spalla
M24.51	Contrattura articolare: area spalla	M25.72	Osteofitosi: braccio
M24.52	Contrattura articolare: braccio	M25.73	Osteofitosi: avambraccio
M24.53	Contrattura articolare: avambraccio	M25.74	Osteofitosi: mano
M24.54	Contrattura articolare: mano	M25.75	Osteofitosi: coscia
M24.55	Contrattura articolare: coscia	M25.77	Osteofitosi: caviglia e piede
M24.56	Contrattura articolare: gamba	M25.78	Osteofitosi: Altre localizzazioni
M24.57	Contrattura articolare: caviglia e piede	M25.79	Osteofitosi: Localizzazione non precisata
M24.58	Contrattura articolare: Altre localizzazioni	M25.98	Disturbo articolare non specificato: Altre localizzazioni
M24.59	Contrattura articolare: Localizzazione non precisata	M46.30	Infezione (piogenica) di disco intervertebrale: Localizzazioni multiple della colonna vertebrale
M24.7	Protrusione dell'acetabolo	M46.31	Infezione (piogenica) di disco intervertebrale: Zona occipito-atlanto-assiale
M24.80	Altre specifiche lesioni articolari non classificate altrove: Localizzazioni multiple	M46.32	Infezione (piogenica) di disco intervertebrale: Zona cervicale
M24.81	Altre specifiche lesioni articolari non classificate altrove: area spalla	M46.33	Infezione (piogenica) di disco intervertebrale: Zona cervicodorsale
M24.82	Altre specifiche lesioni articolari non classificate altrove: braccio	M46.34	Infezione (piogenica) di disco intervertebrale: Zona dorsale
M24.83	Altre specifiche lesioni articolari non classificate altrove: avambraccio	M46.35	Infezione (piogenica) di disco intervertebrale: Zona dorsolombare
M24.84	Altre specifiche lesioni articolari non classificate altrove: mano	M46.36	Infezione (piogenica) di disco intervertebrale: Zona lombare
M24.85	Altre specifiche lesioni articolari non classificate altrove: coscia	M46.37	Infezione (piogenica) di disco intervertebrale: Zona lombosacrale
M24.87	Altre specifiche lesioni articolari non classificate altrove: caviglia e piede	M46.38	Infezione (piogenica) di disco intervertebrale: Zona sacrale e sacrococcigea
M24.88	Altre specifiche lesioni articolari non classificate altrove: Altre localizzazioni	M46.39	Infezione (piogenica) di disco intervertebrale: Zona non precisata
M24.89	Altre specifiche lesioni articolari non classificate altrove: Localizzazione non precisata	M77.3	Sperone calcaneare
M24.90	Lesione articolare non specificata: Localizzazioni multiple	M79.46	Ipertrafia del cuscinetto adiposo (infrapatellare) [Hoffa-Kastert]: gamba
M24.91	Lesione articolare non specificata: area spalla	M79.50	Corpo estraneo residuo in tessuto molle: Localizzazioni multiple
M24.92	Lesione articolare non specificata: braccio	M79.51	Corpo estraneo residuo in tessuto molle: area spalla
M24.93	Lesione articolare non specificata: avambraccio	M79.52	Corpo estraneo residuo in tessuto molle: braccio
M24.94	Lesione articolare non specificata: mano	M79.53	Corpo estraneo residuo in tessuto molle: avambraccio
M24.95	Lesione articolare non specificata: coscia	M79.54	Corpo estraneo residuo in tessuto molle: mano
M24.97	Lesione articolare non specificata: caviglia e piede	M79.55	Corpo estraneo residuo in tessuto molle: coscia
M24.98	Lesione articolare non specificata: Altre localizzazioni	M79.56	Corpo estraneo residuo in tessuto molle: gamba
M24.99	Lesione articolare non specificata: Localizzazione non precisata	M79.57	Corpo estraneo residuo in tessuto molle: caviglia e piede
M25.20	Iperlassità articolare: Localizzazioni multiple	M79.58	Corpo estraneo residuo in tessuto molle: Altre localizzazioni
M25.21	Iperlassità articolare: area spalla	M79.59	Corpo estraneo residuo in tessuto molle: Localizzazione non precisata
M25.22	Iperlassità articolare: braccio	M84.00	Consolidamento di frattura dislocata: Localizzazioni multiple
M25.23	Iperlassità articolare: avambraccio	M84.01	Consolidamento di frattura dislocata: area spalla
M25.24	Iperlassità articolare: mano	M84.02	Consolidamento di frattura dislocata: braccio
M25.25	Iperlassità articolare: coscia	M84.03	Consolidamento di frattura dislocata: avambraccio
M25.27	Iperlassità articolare: caviglia e piede	M84.04	Consolidamento di frattura dislocata: mano
M25.28	Iperlassità articolare: Altre localizzazioni	M84.05	Consolidamento di frattura dislocata: coscia
M25.29	Iperlassità articolare: Localizzazione non precisata	M84.06	Consolidamento di frattura dislocata: gamba
M25.30	Altra instabilità articolare: Localizzazioni multiple	M84.07	Consolidamento di frattura dislocata: caviglia e piede
M25.31	Altra instabilità articolare: area spalla	M84.08	Consolidamento di frattura dislocata: Altre localizzazioni
M25.32	Altra instabilità articolare: braccio	M84.09	Consolidamento di frattura dislocata: Localizzazione non precisata
		M84.10	Mancato consolidamento di frattura [pseudartrosi]: Localizzazioni multiple
		M84.11	Mancato consolidamento di frattura [pseudartrosi]: area spalla

M84.12	Mancato consolidamento di frattura [pseudoartrosi]: braccio	M85.86	Altri disturbi specificati della densità e della struttura delle ossa: gamba
M84.13	Mancato consolidamento di frattura [pseudoartrosi]: avambraccio	M85.87	Altri disturbi specificati della densità e della struttura delle ossa: caviglia e piede
M84.14	Mancato consolidamento di frattura [pseudoartrosi]: mano	M85.88	Altri disturbi specificati della densità e della struttura delle ossa: Altre localizzazioni
M84.15	Mancato consolidamento di frattura [pseudoartrosi]: coscia	M85.89	Altri disturbi specificati della densità e della struttura delle ossa: Localizzazione non precisata
M84.16	Mancato consolidamento di frattura [pseudoartrosi]: gamba	M85.90	Disturbo, non specificato, della densità e della struttura ossea: Localizzazioni multiple
M84.17	Mancato consolidamento di frattura [pseudoartrosi]: caviglia e piede	M85.91	Disturbo, non specificato, della densità e della struttura ossea: area spalla
M84.18	Mancato consolidamento di frattura [pseudoartrosi]: Altre localizzazioni	M85.92	Disturbo, non specificato, della densità e della struttura ossea: braccio
M84.19	Mancato consolidamento di frattura [pseudoartrosi]: Localizzazione non precisata	M85.93	Disturbo, non specificato, della densità e della struttura ossea: avambraccio
M84.20	Consolidamento ritardato di frattura: Localizzazioni multiple	M85.94	Disturbo, non specificato, della densità e della struttura ossea: mano
M84.21	Consolidamento ritardato di frattura: area spalla	M85.95	Disturbo, non specificato, della densità e della struttura ossea: coscia
M84.22	Consolidamento ritardato di frattura: braccio	M85.96	Disturbo, non specificato, della densità e della struttura ossea: gamba
M84.23	Consolidamento ritardato di frattura: avambraccio	M85.97	Disturbo, non specificato, della densità e della struttura ossea: caviglia e piede
M84.24	Consolidamento ritardato di frattura: mano	M85.98	Disturbo, non specificato, della densità e della struttura ossea: Altre localizzazioni
M84.25	Consolidamento ritardato di frattura: coscia	M85.99	Disturbo, non specificato, della densità e della struttura ossea: Localizzazione non precisata
M84.26	Consolidamento ritardato di frattura: gamba	M89.10	Arresto di sviluppo epifisario: Localizzazioni multiple
M84.27	Consolidamento ritardato di frattura: caviglia e piede	M89.11	Arresto di sviluppo epifisario: area spalla
M84.28	Consolidamento ritardato di frattura: Altre localizzazioni	M89.12	Arresto di sviluppo epifisario: braccio
M84.29	Consolidamento ritardato di frattura: Localizzazione non precisata	M89.13	Arresto di sviluppo epifisario: avambraccio
M84.80	Altri disturbi di continuità dell' osso: Localizzazioni multiple	M89.14	Arresto di sviluppo epifisario: mano
M84.81	Altri disturbi di continuità dell' osso: area spalla	M89.15	Arresto di sviluppo epifisario: coscia
M84.82	Altri disturbi di continuità dell' osso: braccio	M89.16	Arresto di sviluppo epifisario: gamba
M84.83	Altri disturbi di continuità dell' osso: avambraccio	M89.17	Arresto di sviluppo epifisario: caviglia e piede
M84.84	Altri disturbi di continuità dell' osso: mano	M89.18	Arresto di sviluppo epifisario: Altre localizzazioni
M84.85	Altri disturbi di continuità dell' osso: coscia	M89.19	Arresto di sviluppo epifisario: Localizzazione non precisata
M84.86	Altri disturbi di continuità dell' osso: gamba	M89.20	Altri disturbi dello sviluppo e dell'accrescimento osseo: Localizzazioni multiple
M84.87	Altri disturbi di continuità dell' osso: caviglia e piede	M89.21	Altri disturbi dello sviluppo e dell'accrescimento osseo: area spalla
M84.88	Altri disturbi di continuità dell' osso: Altre localizzazioni	M89.22	Altri disturbi dello sviluppo e dell'accrescimento osseo: braccio
M84.89	Altri disturbi di continuità dell' osso: Localizzazione non precisata	M89.23	Altri disturbi dello sviluppo e dell'accrescimento osseo: avambraccio
M84.90	Disturbo di continuità dell' osso, non specificato: Localizzazioni multiple	M89.24	Altri disturbi dello sviluppo e dell'accrescimento osseo: mano
M84.91	Disturbo di continuità dell' osso, non specificato: area spalla	M89.25	Altri disturbi dello sviluppo e dell'accrescimento osseo: coscia
M84.92	Disturbo di continuità dell' osso, non specificato: braccio	M89.26	Altri disturbi dello sviluppo e dell'accrescimento osseo: gamba
M84.93	Disturbo di continuità dell' osso, non specificato: avambraccio	M89.27	Altri disturbi dello sviluppo e dell'accrescimento osseo: caviglia e piede
M84.94	Disturbo di continuità dell' osso, non specificato: mano	M89.28	Altri disturbi dello sviluppo e dell'accrescimento osseo: Altre localizzazioni
M84.95	Disturbo di continuità dell' osso, non specificato: coscia	M89.29	Altri disturbi dello sviluppo e dell'accrescimento osseo: Localizzazione non precisata
M84.96	Disturbo di continuità dell' osso, non specificato: gamba	M89.30	Ipertrofia ossea: Localizzazioni multiple
M84.97	Disturbo di continuità dell' osso, non specificato: caviglia e piede	M89.31	Ipertrofia ossea: area spalla
M84.98	Disturbo di continuità dell' osso, non specificato: Altre localizzazioni	M89.32	Ipertrofia ossea: braccio
M84.99	Disturbo di continuità dell' osso, non specificato: Localizzazione non precisata	M89.33	Ipertrofia ossea: avambraccio
M85.10	Fluorosi scheletrica: Localizzazioni multiple	M89.34	Ipertrofia ossea: mano
M85.11	Fluorosi scheletrica: area spalla	M89.35	Ipertrofia ossea: coscia
M85.12	Fluorosi scheletrica: braccio	M89.36	Ipertrofia ossea: gamba
M85.13	Fluorosi scheletrica: avambraccio	M89.37	Ipertrofia ossea: caviglia e piede
M85.14	Fluorosi scheletrica: mano	M89.38	Ipertrofia ossea: Altre localizzazioni
M85.15	Fluorosi scheletrica: coscia	M89.39	Ipertrofia ossea: Localizzazione non precisata
M85.16	Fluorosi scheletrica: gamba	M89.50	Osteolisi: Localizzazioni multiple
M85.17	Fluorosi scheletrica: caviglia e piede	M89.51	Osteolisi: area spalla
M85.18	Fluorosi scheletrica: Altre localizzazioni	M89.52	Osteolisi: braccio
M85.19	Fluorosi scheletrica: Localizzazione non precisata	M89.53	Osteolisi: avambraccio
M85.2	Iperostosi del cranio	M89.54	Osteolisi: mano
M85.80	Altri disturbi specificati della densità e della struttura delle ossa: Localizzazioni multiple	M89.55	Osteolisi: coscia
M85.81	Altri disturbi specificati della densità e della struttura delle ossa: area spalla	M89.56	Osteolisi: gamba
M85.82	Altri disturbi specificati della densità e della struttura delle ossa: braccio	M89.57	Osteolisi: caviglia e piede
M85.83	Altri disturbi specificati della densità e della struttura delle ossa: avambraccio		
M85.84	Altri disturbi specificati della densità e della struttura delle ossa: mano		
M85.85	Altri disturbi specificati della densità e della struttura delle ossa: coscia		

M89.58	Osteolisi: Altre localizzazioni	M95.8	Altre deformità acquisite specificate del sistema osteomuscolare
M89.59	Osteolisi: Localizzazione non precisata	M95.9	Deformità acquisita dell'apparato muscolo scheletrico, non specificata
M89.60	Osteopatia consecutiva a poliomielite: Localizzazioni multiple	M96.0	Pseudoartrosi dopo fusione o artrodesi
M89.61	Osteopatia consecutiva a poliomielite: area spalla	Q65.0	Lussazione congenita dell'anca, unilaterale
M89.62	Osteopatia consecutiva a poliomielite: braccio	Q65.1	Lussazione congenita dell'anca, bilaterale
M89.63	Osteopatia consecutiva a poliomielite: avambraccio	Q65.2	Lussazione congenita dell'anca non specificata
M89.64	Osteopatia consecutiva a poliomielite: mano	Q65.3	Sublussazione congenita dell'anca, unilaterale
M89.65	Osteopatia consecutiva a poliomielite: coscia	Q65.4	Sublussazione congenita dell'anca, bilaterale
M89.66	Osteopatia consecutiva a poliomielite: gamba	Q65.5	Sublussazione congenita dell'anca non specificata
M89.67	Osteopatia consecutiva a poliomielite: caviglia e piede	Q65.6	Anca instabile congenita
M89.68	Osteopatia consecutiva a poliomielite: Altre localizzazioni	Q65.8	Altre deformazioni congenite dell'anca
M89.69	Osteopatia consecutiva a poliomielite: Localizzazione non precisata	Q65.9	Deformazione congenita dell'anca non specificata
M89.80	Altri disturbi ossei specificati: Localizzazioni multiple	Q66.0	Piede torto equino-varo
M89.81	Altri disturbi ossei specificati: area spalla	Q66.1	Piede torto talo-varo
M89.82	Altri disturbi ossei specificati: braccio	Q66.2	Metatarso varo
M89.83	Altri disturbi ossei specificati: avambraccio	Q66.3	Altri varismi congeniti dei piedi
M89.84	Altri disturbi ossei specificati: mano	Q66.4	Piede torto talo-valgo
M89.85	Altri disturbi ossei specificati: coscia	Q66.5	Piede piatto congenito
M89.86	Altri disturbi ossei specificati: gamba	Q66.6	Altri valgismi congeniti dei piedi
M89.87	Altri disturbi ossei specificati: caviglia e piede	Q66.7	Piede cavo
M89.88	Altri disturbi ossei specificati: Altre localizzazioni	Q66.8	Altre deformazioni congenite dei piedi
M89.89	Altri disturbi ossei specificati: Localizzazione non precisata	Q66.9	Deformazione congenita dei piedi non specificata
M89.90	Disturbo osseo non specificato: Localizzazioni multiple	Q67.0	Asimmetria facciale
M89.91	Disturbo osseo non specificato: area spalla	Q67.1	Deformazione congenita facciale da compressione
M89.92	Disturbo osseo non specificato: braccio	Q67.2	Dolicocefalia
M89.93	Disturbo osseo non specificato: avambraccio	Q67.3	Plagiocefalia
M89.94	Disturbo osseo non specificato: mano	Q67.4	Altre deformazioni congenite del cranio, del viso e di osso mascellare
M89.95	Disturbo osseo non specificato: coscia	Q67.5	Deformazione congenita della colonna vertebrale
M89.96	Disturbo osseo non specificato: gamba	Q67.8	Altre deformazioni congenite del torace
M89.97	Disturbo osseo non specificato: caviglia e piede	Q68.0	Deformazione congenita del muscolo sternocleidomastoideo
M89.98	Disturbo osseo non specificato: Altre localizzazioni	Q68.1	Deformazione congenita della mano
M89.99	Disturbo osseo non specificato: Localizzazione non precisata	Q68.3	Incurvamento congenito del femore
M94.1	Policondrite ricorrente	Q68.4	Incurvamento congenito della tibia e della fibula
M94.30	Condrolisi: Localizzazioni multiple	Q68.5	Incurvamento congenito delle ossa lunghe dell'arto inferiore non specificato
M94.31	Condrolisi: area spalla	Q68.8	Altre deformazioni congenite osteomuscolari specificate
M94.32	Condrolisi: braccio	Q69.0	Dito(a) della mano accessorio(e)
M94.33	Condrolisi: avambraccio	Q69.1	Pollice(i) accessorio(i)
M94.34	Condrolisi: mano	Q69.2	Dito(a) del piede accessorio(e)
M94.35	Condrolisi: coscia	Q69.9	Polidattilia non specificata
M94.36	Condrolisi: gamba	Q70.0	Fusione delle dita della mano
M94.37	Condrolisi: caviglia e piede	Q70.1	Mano palmata
M94.38	Condrolisi: Altre localizzazioni	Q70.2	Fusione delle dita del piede
M94.39	Condrolisi: Localizzazione non precisata	Q70.3	Piede palmato
M94.80	Altri disturbi, specificati, delle cartilagini: Localizzazioni multiple	Q70.4	Polisindattilia
M94.81	Altri disturbi, specificati, delle cartilagini: area spalla	Q70.9	Sindattilia non specificata
M94.82	Altri disturbi, specificati, delle cartilagini: braccio	Q71.0	Assenza completa dell'arto(i) superiore(i)
M94.83	Altri disturbi, specificati, delle cartilagini: avambraccio	Q71.1	Assenza completa del braccio e dell'avambraccio con presenza di mano
M94.84	Altri disturbi, specificati, delle cartilagini: mano	Q71.2	Assenza sia dell'avambraccio che della mano
M94.85	Altri disturbi, specificati, delle cartilagini: coscia	Q71.3	Assenza di mano o dito(a)
M94.86	Altri disturbi, specificati, delle cartilagini: gamba	Q71.4	Raccorciamento longitudinale congenito del radio
M94.87	Altri disturbi, specificati, delle cartilagini: caviglia e piede	Q71.5	Raccorciamento congenito longitudinale dell'ulna
M94.88	Altri disturbi, specificati, delle cartilagini: Altre localizzazioni	Q71.6	Bidattilia [Mano a chele di aragosta]
M94.89	Altri disturbi, specificati, delle cartilagini: Localizzazione non precisata	Q71.8	Altre malformazioni per difetto, dell'arto(i) superiore(i)
M94.90	Disturbo della cartilagine non specificato: Localizzazioni multiple	Q71.9	Malformazione per difetto dell'arto superiore non specificata
M94.91	Disturbo della cartilagine non specificato: area spalla	Q72.0	Assenza completa dell'arto(i) inferiore(i)
M94.92	Disturbo della cartilagine non specificato: braccio	Q72.1	Assenza della coscia e della gamba con piede presente
M94.93	Disturbo della cartilagine non specificato: avambraccio	Q72.2	Assenza di gamba e piede
M94.94	Disturbo della cartilagine non specificato: mano	Q72.3	Assenza di piede o dito(a)
M94.95	Disturbo della cartilagine non specificato: coscia	Q72.4	Raccorciamento longitudinale congenito del femore
M94.96	Disturbo della cartilagine non specificato: gamba	Q72.5	Raccorciamento congenito longitudinale della tibia
M94.97	Disturbo della cartilagine non specificato: caviglia e piede	Q72.6	Raccorciamento congenito longitudinale della fibula
M94.98	Disturbo della cartilagine non specificato: Altre localizzazioni	Q72.7	Piede bifido
M94.99	Disturbo della cartilagine non specificato: Localizzazione non precisata	Q72.8	Altre malformazioni per difetto dell'arto(i) inferiore(i)
M95.2	Altre deformità acquisite del capo	Q72.9	Malformazione per difetto dell'arto inferiore non specificata
M95.3	Deformità acquisite del collo	Q73.0	Assenza di arto(i) non specificato(i)
M95.4	Deformità acquisite del torace e delle costole	Q73.1	Focomelia, arto(i) non specificato(i)
M95.5	Deformità acquisita della pelvi		

Q73.8	Altre deformazioni per difetto di arto(i) non specificate	S09.1	Traumatismo di muscolo e tendine della testa
Q74.0	Altre malformazioni congenite dell'arto(i) superiore(i), compreso il cingolo scapolare	S13.5	Distorsione e distrazione dell'area tiroidea
Q74.1	Malformazione congenita del ginocchio	S22.8	Frattura di altre parti di ossa del torace
Q74.2	Altre malformazioni congenite dell'arto(i) inferiore(i), compreso il cingolo pelvico	S22.9	Frattura di ossa del torace, parte non specificata
Q74.3	Artrogriposi multipla congenita	S23.5	Distorsione e distrazione di altre e non specificate parti del torace
Q74.8	Altre malformazioni congenite specificate di arto(i)	S32.7	Fratture multiple della colonna lombare e della pelvi
Q74.9	Malformazione congenita di arto(i) non specificata	S42.11	Frattura della scapola: Corpo
Q75.0	Craniosinostosi	S42.19	Frattura della scapola: Multipla
Q75.1	Disostosi craniofacciale	T02.10	Fratture interessanti il torace, la regione lombosacrale e la pelvi: chiusa
Q75.2	Ipertelorismo	T02.11	Fratture interessanti il torace, la regione lombosacrale e la pelvi: aperto
Q75.3	Macrocefalia	T02.80	Fratture interessanti altre combinazioni di regioni corporee: chiusa
Q75.4	Disostosi mandibolofacciale	T02.81	Fratture interessanti altre combinazioni di regioni corporee: aperto
Q75.5	Disostosi oculo-mandibolo-facciale	T02.90	Fratture multiple non specificate: chiusa
Q75.8	Altre malformazioni congenite specificate del cranio e di ossa del viso	T02.91	Fratture multiple non specificate: aperto
Q75.9	Malformazione congenita del cranio e di ossa del viso non specificata	T03.0	Lussazioni, distorsioni e distrazioni interessanti la testa e il collo
Q76.1	Sindrome di Klippel-Feil	T03.1	Lussazioni, distorsioni e distrazioni interessanti il torace, la regione lombosacrale e la pelvi
Q76.5	Costola cervicale	T03.2	Lussazioni, distorsioni e distrazioni interessanti regioni multiple di arto(i) superiore(i)
Q76.8	Altre malformazioni congenite della gabbia toracica	T03.3	Lussazioni, distorsioni e distrazioni interessanti regioni multiple di arto(i) inferiore(i)
Q76.9	Malformazione congenita della gabbia toracica non specificata	T03.4	Lussazioni, distorsioni e distrazioni interessanti regioni multiple di arto(i) superiore(i) con arto(i) inferiore(i)
Q77.0	Acondrogenesi	T03.8	Lussazioni, distorsioni e distrazioni interessanti altre combinazioni di regioni corporee
Q77.1	Nanismo tanatoforo	T03.9	Lussazioni, distorsioni e distrazioni multiple non specificate
Q77.2	Sindrome delle coste corte	T06.4	Traumatismi di muscoli e di tendini interessanti regioni corporee multiple
Q77.3	Condrodisplasia punctata	T09.5	Traumatismo di muscolo e tendine del tronco non specificati
Q77.4	Acondroplasia	T11.2	Lussazione, distorsione e distrazione di articolazione e legamento non specificati di arto superiore, livello non specificato
Q77.5	Displasia distrofica	T13.2	Lussazione, distorsione e distrazione di articolazione e legamento non specificati di arto inferiore, livello non specificato
Q77.6	Displasia condro-ectodermica	T14.20	Frattura di regione corporea non specificata: chiusa
Q77.7	Displasia spondiloepifisaria	T14.21	Frattura di regione corporea non specificata: aperto
Q77.8	Altra osteocondrodisplasia con difetti di crescita delle ossa lunghe e della colonna vertebrale	T14.3	Lussazione, distorsione e distrazione di regione corporea non specificata
Q77.9	Osteocondrodisplasia con difetti di crescita delle ossa lunghe e della colonna vertebrale non specificata	T14.6	Traumatismo di muscoli e tendini di regione corporea non specificata
Q78.0	Osteogenesi imperfetta	T79.6	Ischemia traumatica di un muscolo
Q78.1	Displasia fibrosa poliostotica	T87.3	Neuroma del moncone di amputazione
Q78.2	Osteopetrosi	T87.4	Infezione del moncone di amputazione
Q78.3	Displasia diafisaria progressiva	T87.5	Necrosi del moncone di amputazione
Q78.4	Encondromatosi	T87.6	Altre e non specificate complicanze del moncone di amputazione
Q78.5	Displasia metafisaria	Z52.2	Donatore di ossa
Q78.6	Esostosi multiple congenite (Aclasia diafisaria)	Z94.6	Stato dopo trapianto osseo
Q78.8	Altre osteocondrodisplasie specificate		
Q78.9	Osteocondrodisplasia non specificata		
Q79.6	Sindrome di Ehlers-Danlos		
Q79.8	Altre malformazioni del sistema osteomuscolare		
Q79.9	Malformazione congenita del sistema osteomuscolare non specificata		
R93.6	Risultati anormali di diagnostica per immagini degli arti		
R93.7	Risultati anormali di diagnostica per immagini di altre parti del sistema osteomuscolare		
S03.1	Lussazione della cartilagine del setto nasale		
S03.3	Lussazione di altre e non specificate parti della testa		
S03.5	Distorsione e distrazione di articolazioni e legamenti di altre e non specificate parti della testa		

Diagnosi principale I76-2

A54.4	Infezione gonococcica del sistema osteomuscolare	A66.6	Lesioni delle ossa e delle articolazioni da framboesia
-------	--	-------	--

Diagnosi principale I76-3

M24.50	Contrattura articolare: Localizzazioni multiple	M46.35	Infezione (piogenica) di disco intervertebrale: Zona dorsolombare
M46.30	Infezione (piogenica) di disco intervertebrale: Localizzazioni multiple della colonna vertebrale	M46.36	Infezione (piogenica) di disco intervertebrale: Zona lombare
M46.31	Infezione (piogenica) di disco intervertebrale: Zona occipito-atlanto-assiale	M46.37	Infezione (piogenica) di disco intervertebrale: Zona lombosacrale
M46.32	Infezione (piogenica) di disco intervertebrale: Zona cervicale	M46.38	Infezione (piogenica) di disco intervertebrale: Zona sacrale e sacrococcigea
M46.33	Infezione (piogenica) di disco intervertebrale: Zona cervicodorsale	M89.50	Osteolisi: Localizzazioni multiple
M46.34	Infezione (piogenica) di disco intervertebrale: Zona dorsale	M89.58	Osteolisi: Altre localizzazioni

M94.1	Policondrite ricorrente	S32.7	Fratture multiple della colonna lombare e della pelvi
Q65.0	Lussazione congenita dell'anca, unilaterale	T02.10	Fratture interessanti il torace , la regione lumbosacrale e la pelvi: chiusa
Q65.1	Lussazione congenita dell'anca, bilaterale		
Q65.2	Lussazione congenita dell'anca non specificata	T02.80	Fratture interessanti altre combinazioni di regioni corporee: chiusa
Q74.0	Altre malformazioni congenite dell'arto(i) superiore(i), compreso il cingolo scapolare	T87.4	Infezione del moncone di amputazione
Q74.1	Malformazione congenita del ginocchio	T87.5	Necrosi del moncone di amputazione
Q74.2	Altre malformazioni congenite dell'arto(i) inferiore(i), compreso il cingolo pelvico	T87.6	Altre e non specificate complicanze del moncone di amputazione
Q74.3	Artrogriposi multipla congenita		

Diagnosi principale I76-4

M00.00	Artrite e poliartrite stafilococcica: Localizzazioni multiple	M00.27	Altre artriti e poliartriti streptococciche: caviglia e piede
M00.01	Artrite e poliartrite stafilococcica: area spalla	M00.28	Altre artriti e poliartriti streptococciche: Altre localizzazioni
M00.02	Artrite e poliartrite stafilococcica: braccio	M00.29	Altre artriti e poliartriti streptococciche: Localizzazione non precisata
M00.03	Artrite e poliartrite stafilococcica: avambraccio		
M00.04	Artrite e poliartrite stafilococcica: mano	M00.80	Artrite e poliartrite da altri batteri specificati: Localizzazioni multiple
M00.05	Artrite e poliartrite stafilococcica: coscia		
M00.06	Artrite e poliartrite stafilococcica: gamba	M00.81	Artrite e poliartrite da altri batteri specificati: area spalla
M00.07	Artrite e poliartrite stafilococcica: caviglia e piede	M00.82	Artrite e poliartrite da altri batteri specificati: braccio
M00.08	Artrite e poliartrite stafilococcica: Altre localizzazioni	M00.83	Artrite e poliartrite da altri batteri specificati: avambraccio
M00.09	Artrite e poliartrite stafilococcica: Localizzazione non precisata	M00.84	Artrite e poliartrite da altri batteri specificati: mano
M00.10	Artrite e poliartrite pneumococcica: Localizzazioni multiple	M00.85	Artrite e poliartrite da altri batteri specificati: coscia
M00.11	Artrite e poliartrite pneumococcica: area spalla	M00.86	Artrite e poliartrite da altri batteri specificati: gamba
M00.12	Artrite e poliartrite pneumococcica: braccio	M00.87	Artrite e poliartrite da altri batteri specificati: caviglia e piede
M00.13	Artrite e poliartrite pneumococcica: avambraccio	M00.88	Artrite e poliartrite da altri batteri specificati: Altre localizzazioni
M00.14	Artrite e poliartrite pneumococcica: mano	M00.89	Artrite e poliartrite da altri batteri specificati: Localizzazione non precisata
M00.15	Artrite e poliartrite pneumococcica: coscia		
M00.16	Artrite e poliartrite pneumococcica: gamba	M00.90	Artrite piogenica non specificata: Localizzazioni multiple
M00.17	Artrite e poliartrite pneumococcica: caviglia e piede	M00.91	Artrite piogenica non specificata: area spalla
M00.18	Artrite e poliartrite pneumococcica: Altre localizzazioni	M00.92	Artrite piogenica non specificata: braccio
M00.19	Artrite e poliartrite pneumococcica: Localizzazione non precisata	M00.93	Artrite piogenica non specificata: avambraccio
M00.20	Altre artriti e poliartriti streptococciche: Localizzazioni multiple	M00.94	Artrite piogenica non specificata: mano
M00.21	Altre artriti e poliartriti streptococciche: area spalla	M00.95	Artrite piogenica non specificata: coscia
M00.22	Altre artriti e poliartriti streptococciche: braccio	M00.96	Artrite piogenica non specificata: gamba
M00.23	Altre artriti e poliartriti streptococciche: avambraccio	M00.97	Artrite piogenica non specificata: caviglia e piede
M00.24	Altre artriti e poliartriti streptococciche: mano	M00.98	Artrite piogenica non specificata: Altre localizzazioni
M00.25	Altre artriti e poliartriti streptococciche: coscia	M00.99	Artrite piogenica non specificata: Localizzazione non precisata
M00.26	Altre artriti e poliartriti streptococciche: gamba		

ADRG I77

Traumatismi moderatamente gravi di spalla, braccio, gomito, ginocchio, gamba e caviglia

Diagnosi principale nella tabella I77-1

DRG I77Z

Traumatismi moderatamente gravi di spalla, braccio, gomito, ginocchio, gamba e caviglia

Diagnosi principale I77-1

M22.0	Lussazione recidivante della rotula	M23.11	Menisco discoide (congenito): Corno anteriore del menisco interno
M22.1	Sublussazione recidivante della rotula		
M22.2	Disturbi femoro-rotulei	M23.12	Menisco discoide (congenito): Corno posteriore del menisco interno
M22.3	Altri spostamenti della rotula		
M22.4	Condromalacia della rotula	M23.13	Menisco discoide (congenito): Altra e non specificata parte del menisco interno
M22.8	Altri disturbi della rotula		
M22.9	Disturbo della rotula non specificato	M23.14	Menisco discoide (congenito): Corno anteriore del menisco esterno
M23.00	Menisco cistico: Localizzazioni multiple		
M23.01	Menisco cistico: Corno anteriore del menisco interno	M23.15	Menisco discoide (congenito): Corno posteriore del menisco esterno
M23.02	Menisco cistico: Corno posteriore del menisco interno		
M23.03	Menisco cistico: Altra e non specificata parte del menisco interno	M23.16	Menisco discoide (congenito): Altra e non specificata parte del menisco esterno
M23.04	Menisco cistico: Corno anteriore del menisco esterno		
M23.05	Menisco cistico: Corno posteriore del menisco esterno	M23.19	Menisco discoide (congenito): Menisco non specificato
M23.06	Menisco cistico: Altra e non specificata parte del menisco esterno	M23.20	Lesione di menisco da lacerazione o traumatismo di vecchia data: Localizzazioni multiple
		M23.21	Lesione di menisco da lacerazione o traumatismo di vecchia data: Corno anteriore del menisco interno
M23.09	Menisco cistico: Menisco non specificato		
M23.10	Menisco discoide (congenito): Localizzazioni multiple		

M23.22	Lesione di menisco da lacerazione o traumatismo di vecchia data: Corno posteriore del menisco interno	M23.92	Lesione interna del ginocchio non specificata: Legamento crociato posteriore o corno posteriore del menisco interno
M23.23	Lesione di menisco da lacerazione o traumatismo di vecchia data: Altra e non specificata parte del menisco interno	M23.93	Lesione interna del ginocchio non specificata: Legamento collaterale interno (tibiale) o altra e non specificata parte del menisco interno
M23.24	Lesione di menisco da lacerazione o traumatismo di vecchia data: Corno anteriore del menisco esterno	M23.94	Lesione interna del ginocchio non specificata: Legamento collaterale esterno (peroneale) o corno anteriore del menisco esterno
M23.25	Lesione di menisco da lacerazione o traumatismo di vecchia data: Corno posteriore del menisco esterno	M23.95	Lesione interna del ginocchio non specificata: Corno posteriore del menisco esterno
M23.26	Lesione di menisco da lacerazione o traumatismo di vecchia data: Altra e non specificata parte del menisco esterno	M23.96	Lesione interna del ginocchio non specificata: Altra e non specificata parte del menisco esterno
M23.29	Lesione di menisco da lacerazione o traumatismo di vecchia data: Menisco non specificato	M23.97	Lesione interna del ginocchio non specificata: Legamento capsulare
M23.30	Altre lesioni di menisco: Localizzazioni multiple	M23.99	Lesione interna del ginocchio non specificata: Legamento o menisco non specificato
M23.31	Altre lesioni di menisco: Corno anteriore del menisco interno	M24.11	Altri disturbi delle cartilagini articolari: area spalla
M23.32	Altre lesioni di menisco: Corno posteriore del menisco interno	M24.12	Altri disturbi delle cartilagini articolari: braccio
M23.33	Altre lesioni di menisco: Altra e non specificata parte del menisco interno	M24.17	Altri disturbi delle cartilagini articolari: caviglia e piede
M23.34	Altre lesioni di menisco: Corno anteriore del menisco esterno	M24.31	Lussazione e sublussazione patologiche di articolazione non classificata altrove: area spalla
M23.35	Altre lesioni di menisco: Corno posteriore del menisco esterno	M24.32	Lussazione e sublussazione patologiche di articolazione non classificata altrove: braccio
M23.36	Altre lesioni di menisco: Altra e non specificata parte del menisco esterno	M24.36	Lussazione e sublussazione patologiche di articolazione non classificata altrove: gamba
M23.39	Altre lesioni di menisco: Menisco non specificato	M24.37	Lussazione e sublussazione patologiche di articolazione non classificata altrove: caviglia e piede
M23.50	Instabilità cronica del ginocchio: Localizzazioni multiple	M24.41	Lussazione e sublussazione recidivanti di articolazione: area spalla
M23.51	Instabilità cronica del ginocchio: Legamento crociato anteriore o corno anteriore del menisco interno	M24.42	Lussazione e sublussazione recidivanti di articolazione: braccio
M23.52	Instabilità cronica del ginocchio: Legamento crociato posteriore o corno posteriore del menisco interno	M24.46	Lussazione e sublussazione recidivanti di articolazione: gamba
M23.53	Instabilità cronica del ginocchio: Legamento collaterale interno (tibiale) o altra e non specificata parte del menisco interno	M24.47	Lussazione e sublussazione recidivanti di articolazione: caviglia e piede
M23.54	Instabilità cronica del ginocchio: Legamento collaterale esterno (peroneale) o corno anteriore del menisco esterno	M25.26	Iperlassità articolare: gamba
M23.55	Instabilità cronica del ginocchio: Corno posteriore del menisco esterno	M25.36	Altra instabilità articolare: gamba
M23.56	Instabilità cronica del ginocchio: Altra e non specificata parte del menisco esterno	M25.76	Osteofitosi: gamba
M23.57	Instabilità cronica del ginocchio: Legamento capsulare	Q68.2	Deformazione congenita del ginocchio
M23.59	Instabilità cronica del ginocchio: Legamento o menisco non specificato	S42.01	Frattura della clavicola: Terzo mediale
M23.60	Altre rotture spontanee di legamento(i) del ginocchio: Localizzazioni multiple	S42.02	Frattura della clavicola: Terzo centrale
M23.61	Altre rotture spontanee di legamento(i) del ginocchio: Legamento crociato anteriore	S42.03	Frattura della clavicola: Terzo laterale
M23.62	Altre rotture spontanee di legamento(i) del ginocchio: Legamento crociato posteriore	S42.10	Frattura della scapola: Parte non specificata
M23.63	Altre rotture spontanee di legamento(i) del ginocchio: Legamento collaterale interno (tibiale)	S42.12	Frattura della scapola: Acromion
M23.64	Altre rotture spontanee di legamento(i) del ginocchio: Legamento collaterale esterno (peroneale)	S42.13	Frattura della scapola: Processo coracoideo
M23.67	Altre rotture spontanee di legamento(i) del ginocchio: Legamento capsulare	S42.14	Frattura della scapola: Cavità glenoidea e collo della scapola
M23.69	Altre rotture spontanee di legamento(i) del ginocchio: Legamento non specificato	S42.40	Frattura dell'estremità distale dell'omero: Parte non specificata
M23.80	Altre lesioni interne del ginocchio: Localizzazioni multiple	S42.41	Frattura dell'estremità distale dell'omero: Sovracondiloidea
M23.81	Altre lesioni interne del ginocchio: Legamento crociato anteriore o corno anteriore del menisco interno	S42.42	Frattura dell'estremità distale dell'omero: Epicondilo laterale
M23.82	Altre lesioni interne del ginocchio: Legamento crociato posteriore o corno posteriore del menisco interno	S42.43	Frattura dell'estremità distale dell'omero: Epicondilo mediale
M23.83	Altre lesioni interne del ginocchio: Legamento collaterale interno (tibiale) o altra e non specificata parte del menisco interno	S42.44	Frattura dell'estremità distale dell'omero: Epicondilo, epicondili, non specificato
M23.84	Altre lesioni interne del ginocchio: Legamento collaterale esterno (peroneale) o corno anteriore del menisco esterno	S42.45	Frattura dell'estremità distale dell'omero: Transcondiloidea (a T o a Y)
M23.85	Altre lesioni interne del ginocchio: Corno posteriore del menisco esterno	S42.49	Frattura dell'estremità distale dell'omero: Altre e multiple parti
M23.86	Altre lesioni interne del ginocchio: Altra e non specificata parte del menisco esterno	S42.7	Fratture multiple della clavicola, della scapola e dell'omero
M23.87	Altre lesioni interne del ginocchio: Legamento capsulare	S42.8	Frattura di altre parti della spalla e del braccio
M23.89	Altre lesioni interne del ginocchio: Legamento o menisco non specificato	S42.9	Frattura del cingolo scapolare, parte non specificata
M23.90	Lesione interna del ginocchio non specificata: Localizzazioni multiple	S43.08	Lussazione di altre parti della spalla
M23.91	Lesione interna del ginocchio non specificata: Legamento crociato anteriore o corno anteriore del menisco interno	S43.1	Lussazione dell'articolazione acromioclaveare
		S43.3	Lussazione di altre e non specificate parti del cingolo della spalla
		S43.4	Distorsione e distrazione dell'articolazione della spalla
		S43.5	Distorsione e distrazione dell'articolazione acromioclaveare
		S43.7	Distorsione e distrazione di altre e non specificate parti del cingolo della spalla
		S46.0	Traumatismo dei muscoli e dei tendini della cuffia dei rotatori della spalla
		S46.1	Traumatismo del muscolo e del tendine del capo lungo del bicipite
		S46.2	Traumatismo del muscolo e del tendine di altre parti del bicipite
		S46.3	Traumatismo del muscolo e del tendine del tricipite
		S46.7	Traumatismo di muscoli e tendini multipli a livello della spalla e del braccio

S46.8	Traumatismo di altri muscoli e tendini a livello della spalla e del braccio	S83.53	Distorsione e distrazione del ginocchio: Lacerazione del legamento crociato anteriore
S46.9	Traumatismo di muscolo e tendine non specificati a livello della spalla e del braccio	S83.54	Distorsione e distrazione del ginocchio: Lacerazione del legamento crociato posteriore
S82.0	Frattura della rotula	S83.7	Traumatismo di strutture multiple del ginocchio
S82.38	Frattura dell'estremità distale della tibia: Altro	S86.0	Traumatismo del tendine di Achille
S82.40	Frattura del solo perone: Parte non specificata	S86.1	Traumatismo di altro(i) muscolo(i) e tendine(i) del gruppo muscolare posteriore a livello della gamba
S82.41	Frattura del solo perone: Estremità prossimale	S86.2	Traumatismo di muscolo(i) e tendine(i) del gruppo muscolare anteriore a livello della gamba
S82.42	Frattura del solo perone: Diafisi	S86.3	Traumatismo di muscolo(i) e tendine(i) del gruppo muscolare peroneale a livello della gamba
S82.49	Frattura del solo perone: Multipla	S86.7	Traumatismo di muscoli e tendini multipli a livello della gamba
S82.5	Frattura del malleolo mediale	S86.8	Traumatismo di altri muscoli e tendini a livello della gamba
S82.6	Frattura del malleolo laterale	S86.9	Traumatismo di muscolo e tendine non specificati a livello della gamba
S82.7	Fratture multiple della gamba	S92.0	Frattura del calcagno
S82.81	Frattura bimalleolare	S93.0	Lussazione dell'articolazione della caviglia
S82.88	Fratture di altre parti della gamba	S93.2	Rottura di legamenti a livello della caviglia e del piede
S82.9	Frattura della gamba, parte non specificata	S93.40	Distorsione e distrazione della caviglia: Parte non specificata
S83.11	Lussazione del ginocchio: Lussazione anteriore della tibia prossimale	S93.41	Distorsione e distrazione della caviglia: Legamento deltoideo
S83.12	Lussazione del ginocchio: Lussazione posteriore della tibia prossimale	S93.42	Distorsione e distrazione della caviglia: Legamento peroneocalcaneale
S83.13	Lussazione del ginocchio: Lussazione mediale della tibia prossimale	S93.43	Distorsione e distrazione della caviglia: Legamento tibioperoneo (anteriore) (posteriore), distale
S83.14	Lussazione del ginocchio: Lussazione laterale della tibia prossimale	S93.48	Distorsione e distrazione della caviglia: Altre parti
S83.2	Lesione del menisco in atto	S96.9	Traumatismo di muscolo e di tendine, non specificato, della caviglia e del piede
S83.3	Lesione in atto della cartilagine articolare del ginocchio	T02.20	Fratture interessanti regioni multiple dell'arto superiore: chiusa
S83.40	Distorsione e distrazione del ginocchio: Legamento collaterale non specificato	T02.21	Fratture interessanti regioni multiple dell'arto superiore: aperto
S83.41	Distorsione e distrazione del ginocchio: Distorsione del legamento collaterale peroneale [esterno]	T02.30	Fratture interessanti regioni multiple di un arto inferiore: chiusa
S83.42	Distorsione e distrazione del ginocchio: Distorsione del legamento collaterale tibiale [interno]	T02.31	Fratture interessanti regioni multiple di un arto inferiore: aperto
S83.43	Distorsione e distrazione del ginocchio: Lacerazione del legamento collaterale peroneale [esterno]	T10.0	Frattura di arto superiore, livello non specificato: chiusa
S83.44	Distorsione e distrazione del ginocchio: Lacerazione del legamento collaterale tibiale [interno]	T10.1	Frattura di arto superiore, livello non specificato: aperto
S83.50	Distorsione e distrazione del ginocchio: Legamento crociato non specificato	T11.5	Traumatismo di muscolo e tendine non specificati di arto superiore, livello non specificato
S83.51	Distorsione e distrazione del ginocchio: Distorsione del legamento crociato anteriore	T12.0	Frattura di arto inferiore, livello non specificato: chiusa
S83.52	Distorsione e distrazione del ginocchio: Distorsione del legamento crociato posteriore	T12.1	Frattura di arto inferiore, livello non specificato: aperto
		T13.5	Traumatismo di muscolo e tendine di arto inferiore non specificati, livello non specificato

ADRG I78**Traumatismi da lievi a moderati di spalla, braccio, gomito, ginocchio, gamba e caviglia**

Diagnosi principale nella tabella I78-1

DRG I78Z**Traumatismi da lievi a moderati di spalla, braccio, gomito, ginocchio, gamba e caviglia****Diagnosi principale I78-1**

S42.00	Frattura della clavicola: Parte non specificata	S53.11	Altra e non specificata lussazione del gomito: Anteriore
S43.00	Lussazione dell'articolazione della spalla, non specificata	S53.12	Altra e non specificata lussazione del gomito: Posteriore
S43.01	Lussazione anteriore dell'omero	S53.13	Altra e non specificata lussazione del gomito: Mediale
S43.02	Lussazione posteriore dell'omero	S53.14	Altra e non specificata lussazione del gomito: Laterale
S43.03	Lussazione inferiore dell'omero	S53.18	Lussazione del gomito: Altro
S43.2	Lussazione dell'articolazione sternoclaveare	S83.0	Lussazione della rotula
S52.7	Fratture multiple dell'avambraccio	S83.6	Distorsione e distrazione di altre e non specificate parti del ginocchio
S53.0	Lussazione della testa del radio		
S53.10	Lussazione del gomito: Non specificata		

ADRG I79**Fibromialgia**

Diagnosi principale nella tabella I79-1

DRG I79Z**Fibromialgia****Diagnosi principale I79-1**

M79.00	Reumatismo non specificato: Localizzazioni multiple	M79.06	Reumatismo non specificato: gamba
M79.01	Reumatismo non specificato: area spalla	M79.07	Reumatismo non specificato: caviglia e piede
M79.02	Reumatismo non specificato: braccio	M79.08	Reumatismo non specificato: Altre localizzazioni
M79.03	Reumatismo non specificato: avambraccio	M79.09	Reumatismo non specificato: Localizzazione non precisata
M79.04	Reumatismo non specificato: mano	M79.70	Fibromialgia: Localizzazioni multiple
M79.05	Reumatismo non specificato: coscia		

ADRG I95**Impianto di endoprotesi tumorale**

Procedura nella tabella I95-1

DRG I95Z**Impianto di endoprotesi tumorale****Procedura I95-1**

84.49†↔ Impianto o sostituzione di endoprotesi tumorale

ADRG I96**Riabilitazione precoce con procedura OR specifica per malattie e disturbi del sistema muscoloscheletrico e tessuto connettivo, più di 20 giorni metaboliche**

Procedura nella tabella I96-1 e Certe procedure OR

DRG I96Z**Riabilitazione precoce con procedura OR specifica per malattie e disturbi del sistema muscoloscheletrico e tessuto connettivo, più di 20 giorni****Procedura I96-1**

93.89.12†↔	Riabilitazione precoce neurologica-neurochirurgica, da almeno 21 a massimo 27 giorni di trattamento	93.89.62†↔	Impiego medio di 30 unità terapeutiche (di almeno 30 minuti l'una) settimanali
93.89.13†↔	Riabilitazione precoce neurologica-neurochirurgica, da almeno 28 a massimo 41 giorni di trattamento	93.89.63†↔	Impiego medio di 40 unità terapeutiche (di almeno 30 minuti l'una) settimanali
93.89.14†↔	Riabilitazione precoce neurologica-neurochirurgica, da almeno 42 a massimo 55 giorni di trattamento	93.89.70†↔	Impiego medio di 15 unità terapeutiche (di almeno 30 minuti l'una) settimanali
93.89.15†↔	Riabilitazione precoce neurologica-neurochirurgica, almeno 56 giorni di trattamento	93.89.71†↔	Impiego medio di 20 unità terapeutiche (di almeno 30 minuti l'una) settimanali
93.89.50†↔	Impiego medio di 15 unità terapeutiche (di almeno 30 minuti l'una) settimanali	93.89.72†↔	Impiego medio di 30 unità terapeutiche (di almeno 30 minuti l'una) settimanali
93.89.51†↔	Impiego medio di 20 unità terapeutiche (di almeno 30 minuti l'una) settimanali	93.89.73†↔	Impiego medio di 40 unità terapeutiche (di almeno 30 minuti l'una) settimanali
93.89.52†↔	Impiego medio di 30 unità terapeutiche (di almeno 30 minuti l'una) settimanali	93.89.80†↔	Impiego medio di 15 unità terapeutiche (di almeno 30 minuti l'una) settimanali
93.89.53†↔	Impiego medio di 40 unità terapeutiche (di almeno 30 minuti l'una) settimanali	93.89.81†↔	Impiego medio di 20 unità terapeutiche (di almeno 30 minuti l'una) settimanali
93.89.60†↔	Impiego medio di 15 unità terapeutiche (di almeno 30 minuti l'una) settimanali	93.89.82†↔	Impiego medio di 30 unità terapeutiche (di almeno 30 minuti l'una) settimanali
93.89.61†↔	Impiego medio di 20 unità terapeutiche (di almeno 30 minuti l'una) settimanali	93.89.83†↔	Impiego medio di 40 unità terapeutiche (di almeno 30 minuti l'una) settimanali

ADRG I97**Trattamento reumatologico complesso per malattie e disturbi del sistema muscoloscheletrico e tessuto connettivo**

Procedura nella tabella I97-1

DRG I97Z**Trattamento reumatologico complesso per malattie e disturbi del sistema muscoloscheletrico e tessuto connettivo**

Procedura I97-1

- | | | | |
|------------|---|------------|---|
| 93.38.02†↔ | Trattamento reumatologico complesso multimodale, da almeno 14 a massimo 20 giorni di trattamento | 93.38.13†↔ | Trattamento reumatologico complesso multimodale nel bambino e nell'adolescente, almeno 21 giorni di trattamento |
| 93.38.03†↔ | Trattamento reumatologico complesso multimodale, almeno 21 giorni di trattamento | | |
| 93.38.12†↔ | Trattamento reumatologico complesso multimodale nel bambino e nell'adolescente, da almeno 14 a massimo 20 giorni di trattamento | | |

ADRG I98

Terapia a pressione negativa complessa per malattie e disturbi del sistema muscoloscheletrico e tessuto connettivo

Procedura nella tabella I98-1 e Procedura nella tabella I98-2 e Certe procedure OR a quattro tempi

DRG I98Z

Terapia a pressione negativa complessa per malattie e disturbi del sistema muscoloscheletrico e tessuto connettivo

Procedura I98-1

- | | | | |
|-----------|--|-----------|--|
| 86.88.50↔ | Impianto o sostituzione di sistema per terapia a pressione negativa, profondo, su ossa e articolazioni delle estremità | 86.88.53↔ | Impianto o sostituzione di sistema per terapia a pressione negativa, endoretale |
| 86.88.51↔ | Impianto o sostituzione di sistema per terapia a pressione negativa, profondo, su torace, mediastino e sterno | 86.88.59↔ | Impianto o sostituzione di sistema per terapia a pressione negativa, su cute e sottocute o in altra sede |
| 86.88.52↔ | Impianto o sostituzione di sistema per terapia a pressione negativa, sull'addome aperto | | |

Procedura I98-2

- 93.57.12†↔ Terapia a pressione negativa continua, 8 giorni e più

ADRGs 901, 902

procedure OR non correlata

procedure OR non correlata

DRGs 901A, 901B, 901C, 901D, 902Z