

SwissDRG 3.0

version de tarification

(2014/2014)

Swiss

Diagnosis

Related

Groups

Version 3.0

Manuel de définition
Volume 2
(DRG G02A – I98Z)

© 2013 by SwissDRG SA, Berne, Suisse

Tous droits réservés. Les manuels de définition sont protégés par les droits d'auteur. Toute utilisation en dehors des conditions d'utilisation de SwissDRG SA sans autorisation écrite préalable est interdite.

SwissDRG version 3.0, version de tarification (2014/2014)
Manuel de définition

table des matières

1 Volume 1 (DRG A01A-F98Z)

index des figures et des tableaux	vii
Documents d'accompagnement de SwissDRG Manuel de définition 3.0 version tarification (2014/2014)	ix
Remarque préliminaire	x
Liste des abréviations	xi
Introduction	1
1 Objectifs	1
2 Contexte	1
3 Classification SwissDRG 3.0, version de tarification (2014/2014)	3
3.1 Notation des DRG	4
3.2 Détermination des niveaux de sévérité	5
4 Regroupement d'épisodes de traitement par DRG	6
4.1 Variables nécessaires au regroupement	6
4.2 Examen des caractéristiques démographiques et cliniques	6
4.3 Classement dans un MDC	6
4.4 Traitement pré-MDC	7
4.5 Partitionnement des MDC	7
4.6 Classement dans les DRG de base	8
4.7 Détermination des CCL et PCCL	8
4.8 Classement dans un DRG	8
4.9 Diverses fonctions affectant le regroupement des cas	10
4.10 DRG d'erreur et autres DRG	10
5 Indications sur l'utilisation de ce manuel de définition	11
5.1 Utilisation du manuel	11
5.2 Symboles et conventions	15
6 Particularités de la version 3.0 de SwissDRG, version de tarification (2014/2014)	17
6.1 Validité des classifications de diagnostics et d'intervention	17

1 Volume 1 (DRG A01A-F98Z) *suite*

6.2	Marquage de la latéralité	17
6.3	Interventions de type OR et NonOR	17
Prä-MDC	(DRGs A01A-B61Z)	45
MDC 01	Maladies et troubles du système nerveux (DRGs B01Z-B86Z)	147
MDC 02	Maladies et troubles de l'oeil (DRGs C01Z-C64Z)	367
MDC 03	Maladies et troubles de l'oreille, du nez, de la bouche et de la gorge (DRGs D01A-D67Z)	401
MDC 04	Maladies et troubles des organes respiratoires (DRGs E01A-E77E)	497
MDC 05	Maladies et troubles de l'appareil circulatoire (DRGs F01A-F98Z)	563

2 Volume 2 (DRGs G02A-I98Z)

MDC 06	Maladies et troubles des organes digestifs (DRGs G02A-G77Z)	1
MDC 07	Maladies et troubles du système hépatobiliaire et du pancréas (DRGs H01A-H64Z)	127
MDC 08	Maladies et troubles de l'appareil musculosquelettique et du tissu conjonctif (DRGs I02A-I98Z)	181

3 Volume 3 (DRGs J01Z-P67D)

MDC 09	Maladies et troubles de la peau, du tissu sous-cutané et de la glande mammaire (DRGs J01Z-J68Z)	1
MDC 10	Maladies endocriniennes, nutritionnelles et métaboliques (DRGs K01Z-K77Z)	161
MDC 11	Maladies et troubles des organes urinaires (DRGs L02A-L72Z)	211

3

Volume 3 (DRGs J01Z-P67D) *suite*

MDC 12	Maladies et troubles des organes génitaux masculins (DRGs M01A-M64Z)	287
MDC 13	Maladies et troubles des organes génitaux féminins (DRGs N01A-N62B)	321
MDC 14	Grossesse, naissance et suites de couches (DRGs O01A-O65C)	377
MDC 15	Nouveau-nés (DRGs P02A-P67D)	423
	Problème grave chez le nouveau-né	615
	Plusieurs problèmes graves chez le nouveau-né	649

4

Volume 4 (DRGs Q01Z-Z66Z)

MDC 16	Affections du sang, des organes hématopoïétiques et du système immunitaire (DRGs Q01Z-Q61E)	1
MDC 17	Néoformations hématologiques et solides (DRGs R01A-R65Z)	15
MDC 18A	VIH (DRGs S01Z-S65Z)	119
MDC 18B	Maladies infectieuses et parasitaires (DRGs T01A-T77Z)	139
MDC 19	Maladies et troubles psychiques (DRGs U01Z-U66B)	155
MDC 20	Usage d'alcool et de drogues et troubles psychiques induits par l'alcool et les drogues (DRGs V60A-V64Z)	169
MDC 21A	Traumatisme multiple (DRGs W01A-W61B)	179
MDC 21B	Blessures, empoisonnements et effets toxiques dus aux drogues et médicaments (DRGs X01A-X64Z)	261
MDC 22	Brûlures (DRGs Y01Z-Y63Z)	389
MDC 23	Facteurs influant sur l'état de santé et autre mise à contribution de la santé publique (DRGs Z01Z-Z66Z)	429
fonctions globales		443
	Procédure OR sans rapport	443

4 Volume 4 (DRGs Q01Z-Z66Z) *suite*

Poids à l'admission	473
Procédures opératoires particulières	479
Procédures opératoires complexes	559
Procédures de complications	581
Dialyse	593
Traumatisme multiple	599
Interventions sur plusieurs localisations	619
Traitement complexe de soins intensifs > 980 / 1104 points	663
Traitement complexe de réhabilitation précoce gériatrique	669
Réhabilitation précoce	675
Traitement complexe de soins intensifs > 392 / 552 points	681
Procédures opératoires complexes en plusieurs temps	687
Procédures opératoires particulières en quatre temps	713
Procédures de complication pré-MDC	793
Intervention multiviscérale pour maladies et troubles des organes digestifs	811

5 Volume 5 annexes

Annexe A Index codes diagnostics / MDC / DRG	1
Annexe B Index codes d'interventions / MDC / DRG	152
Tableaux des interventions globales	558
Aperçu des fonctions	559
Intervention sur plusieurs localisations	562
Annexe C CC, exclusions de CC, CCL et calcul de PCCL	563
Annexe D Plausibilité	616
Glossaire	686
Index des sources	688

MDC 06

Maladies et troubles des
organes digestifs

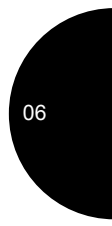
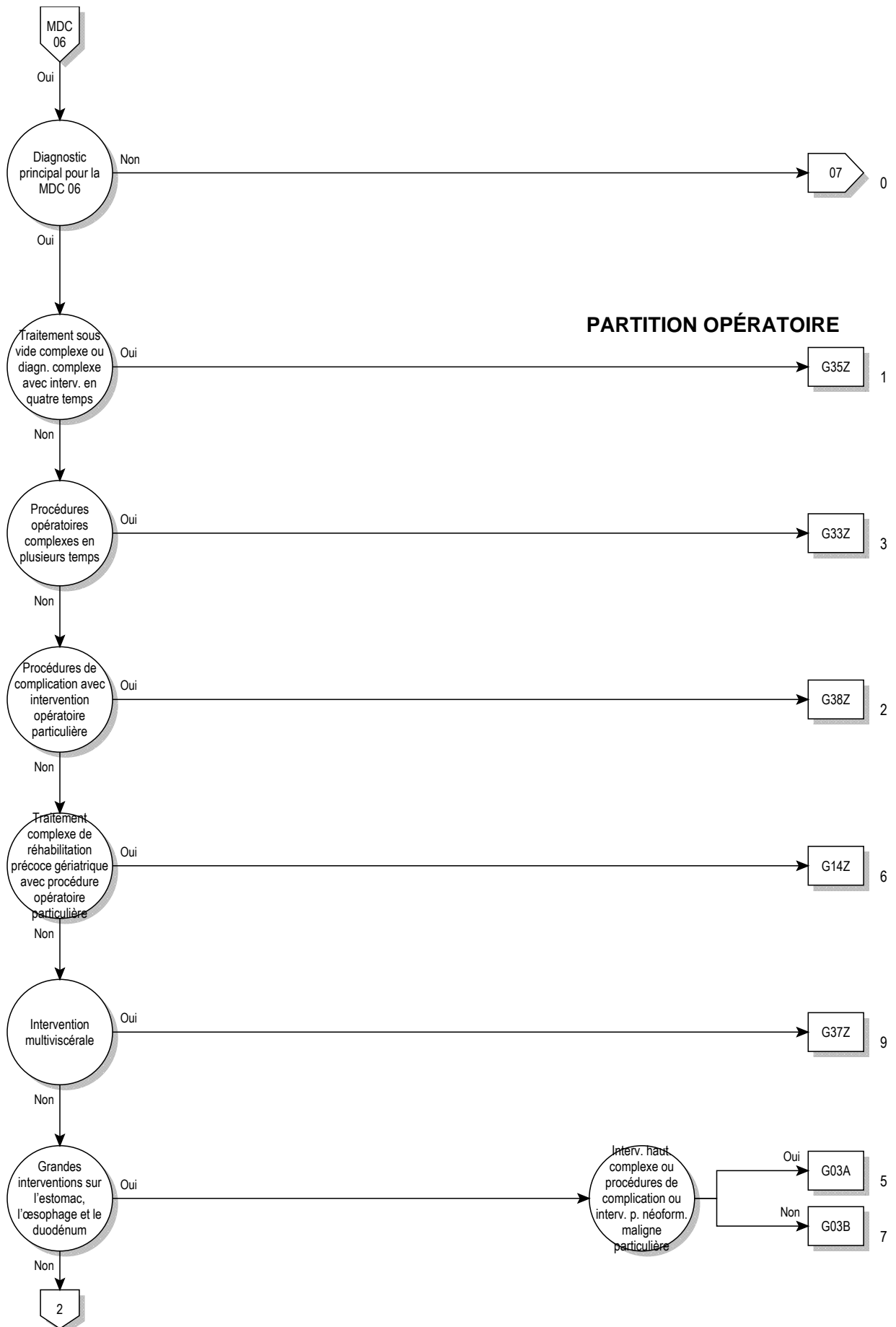

06

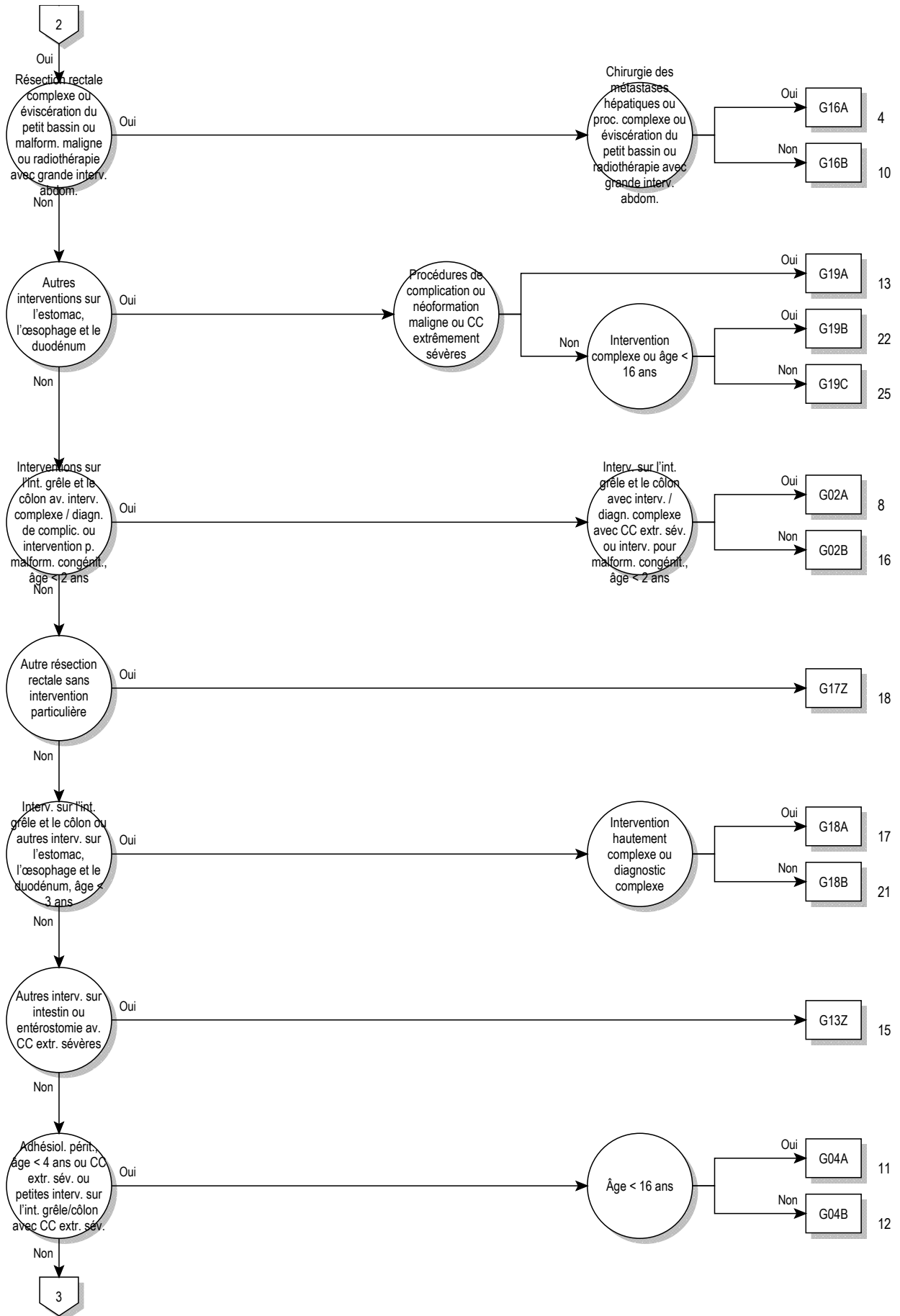

06

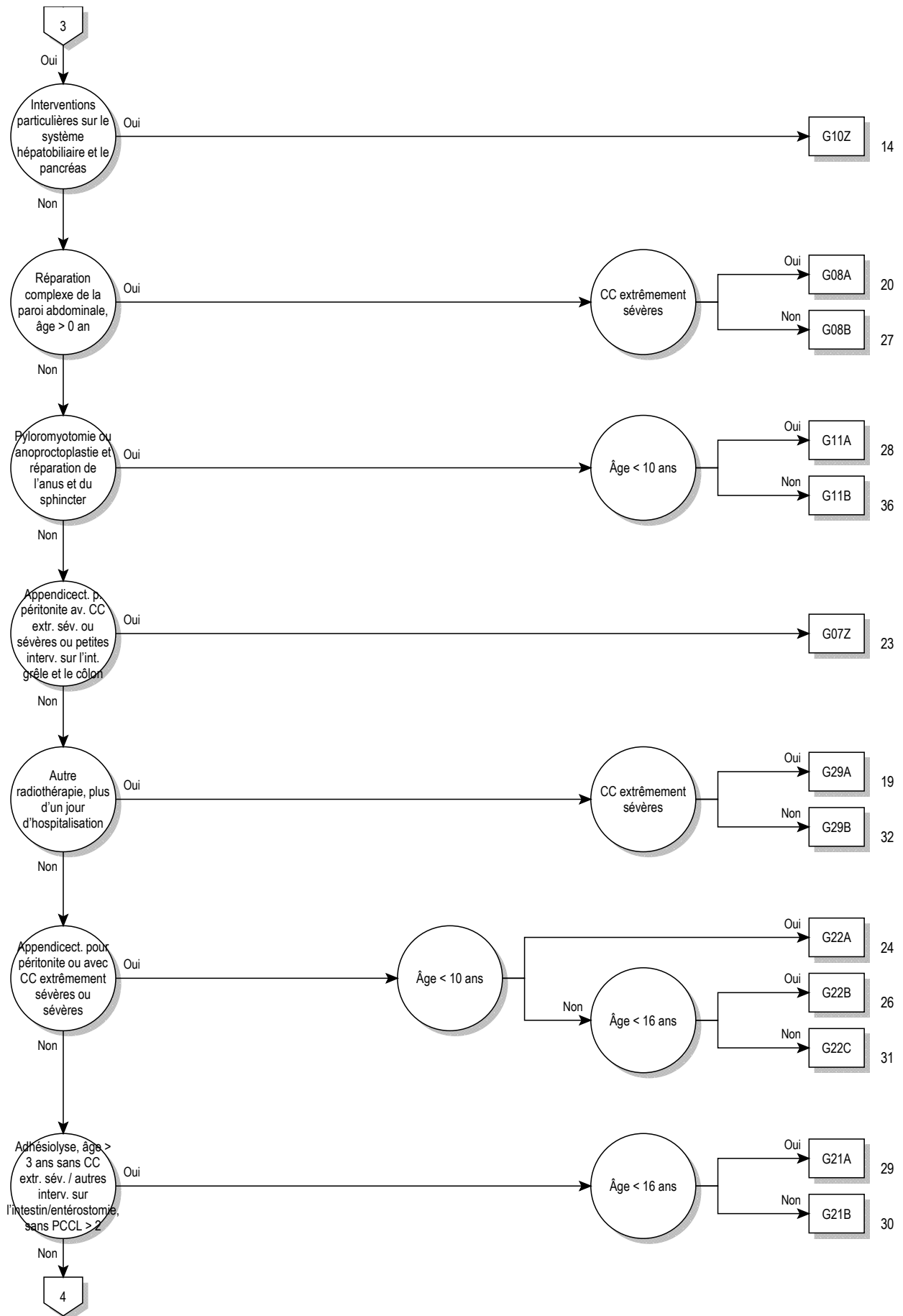
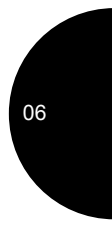

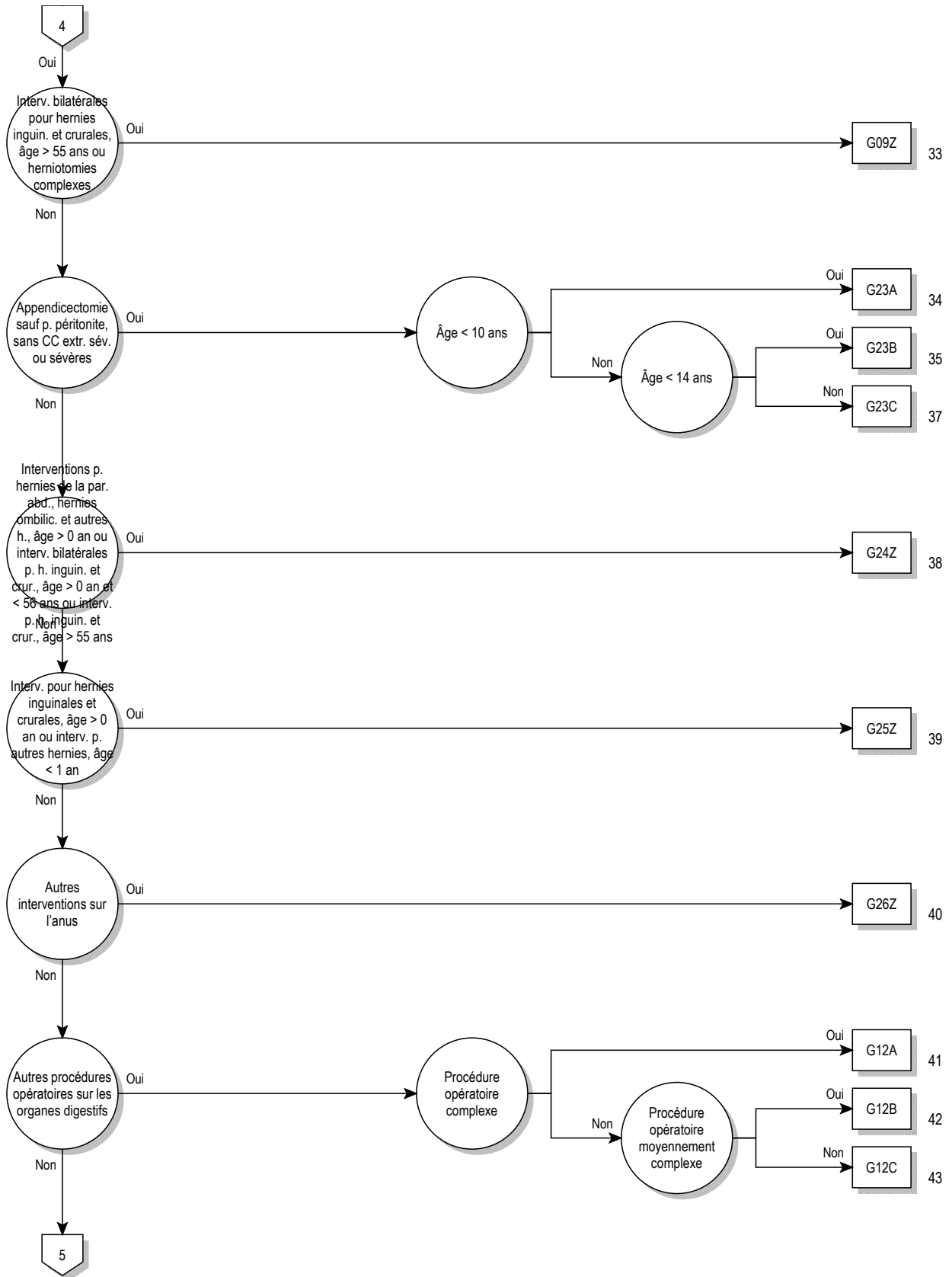

06

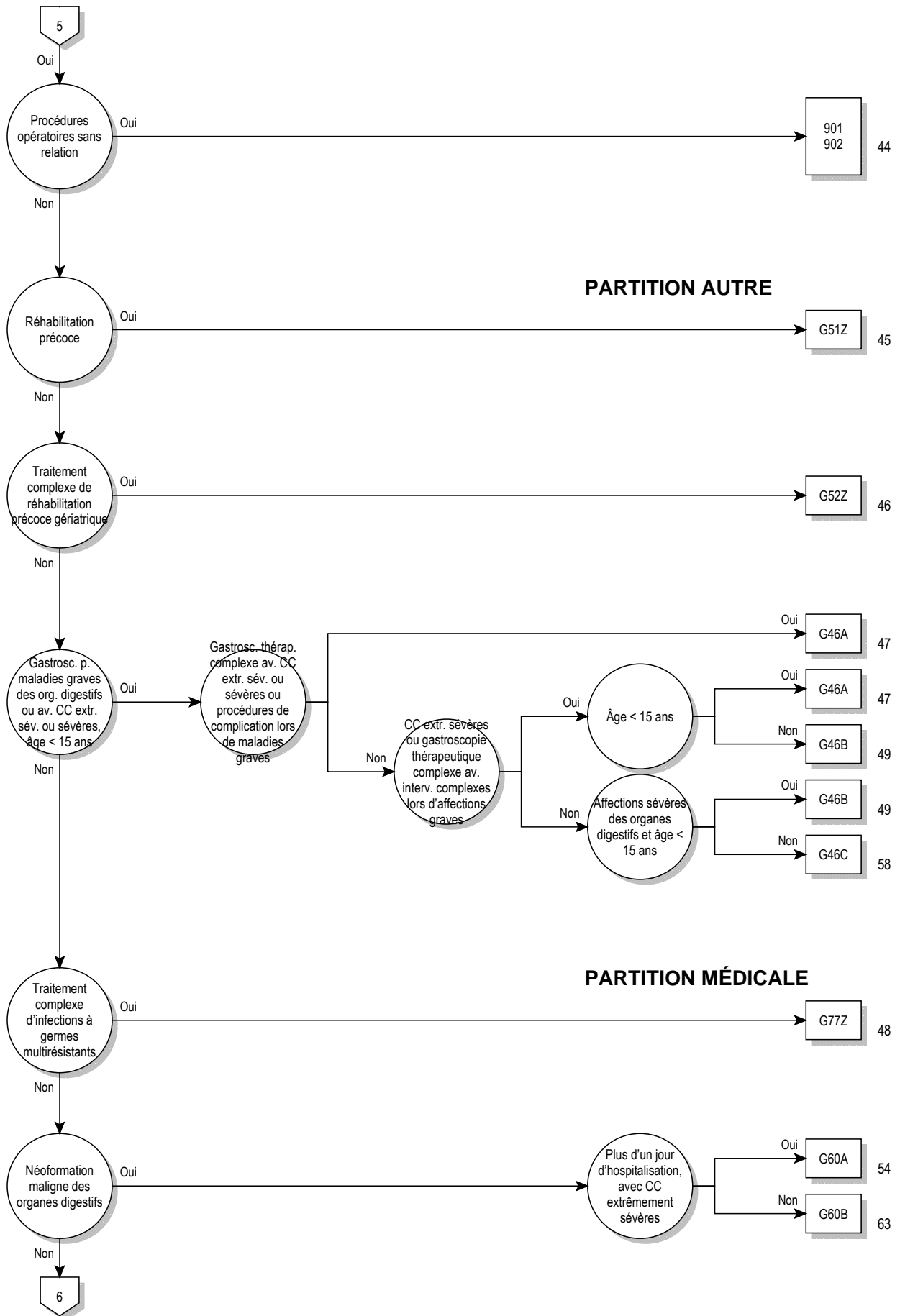
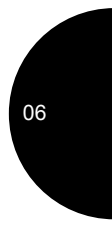

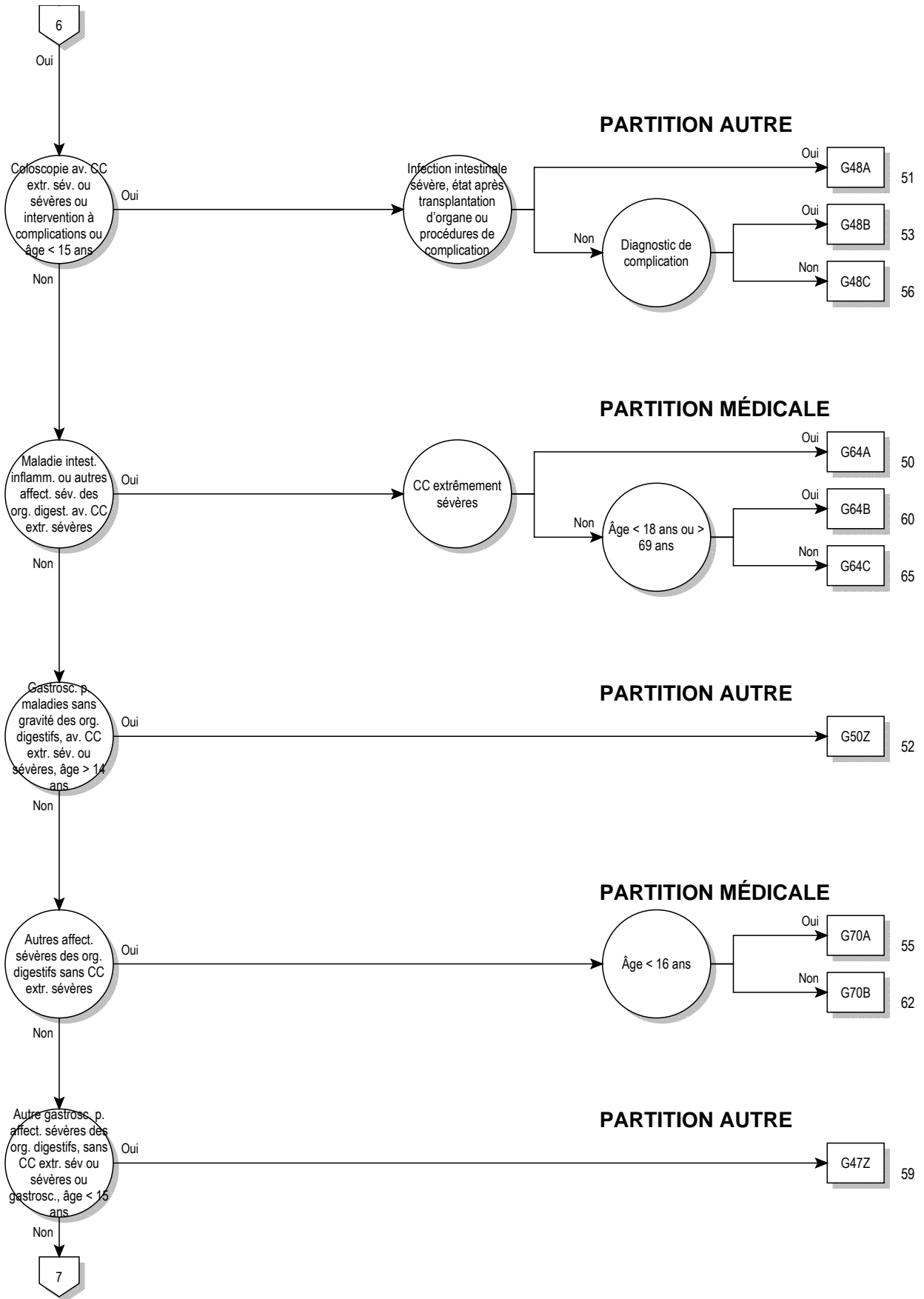



PARTITION MÉDICALE

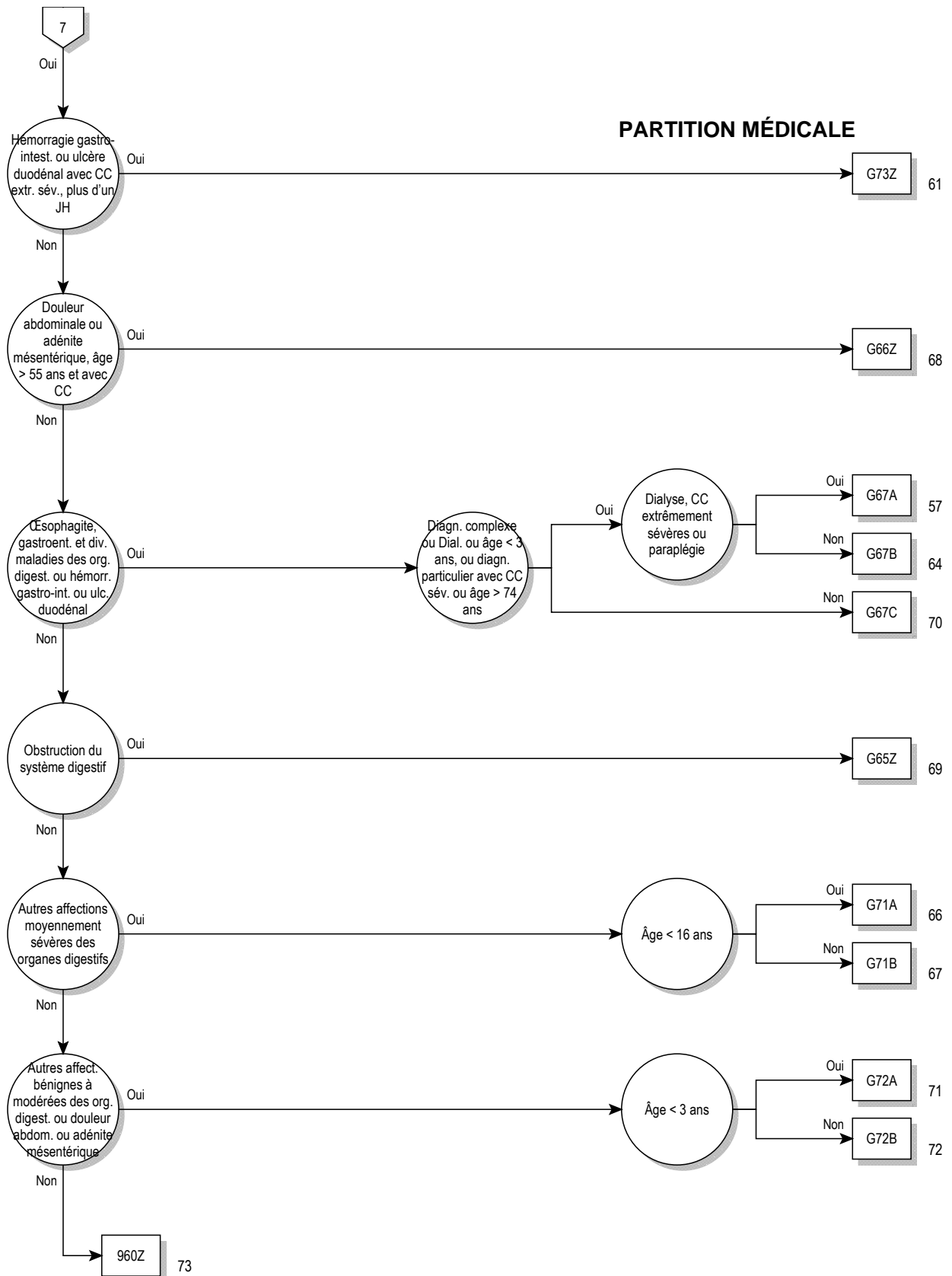

logique décisionnelle MDC 06

Diagnostic principal dans le tableau MDC06-0

diagnostic principal pour MDC 06 (MDC06-0)

A00.0	A Vibrio cholerae 01, biovar cholerae	B71.9	Infection par cestodes, sans précision
A00.1	A Vibrio cholerae 01, biovar El Tor	B76.0	Ankylostomose
A00.9	Choléra, sans précision	B76.1	Nécatorose
A02.0	Entérite à Salmonella	B76.8	Autres ankylostomoses
A03.0	Shigellose à Shigella dysenteriae	B76.9	Ankylostomiase, sans précision
A03.1	Shigellose à Shigella flexneri	B77.0	Ascariadiase avec complications intestinales
A03.2	Shigellose à Shigella boydii	B77.8	Ascariadiase avec autres complications
A03.3	Shigellose à Shigella sonnei	B77.9	Ascariadiase, sans précision
A03.8	Autres shigelloses	B78.0	Anguillulose intestinale
A03.9	Shigellose, sans précision	B78.1	Anguillulose cutanée
A04.0	Infection entéropathogène à Escherichia coli	B78.7	Anguillulose disséminée
A04.1	Infection entérotoxigène à Escherichia coli	B78.9	Anguillulose, sans précision
A04.2	Infection entéro-invasive à Escherichia coli	B79	Infection à Trichuris trichiura
A04.3	Infection entéro-hémorragique à Escherichia coli	B80	Oxyurose
A04.4	Autres infections intestinales à Escherichia coli	B81.0	Anisakiase
A04.5	Entérite à Campylobacter	B81.1	Capillarirose intestinale
A04.6	Entérite à Yersinia enterocolitica	B81.2	Trichostrongylose
A04.7	Entérocolite à Clostridium difficile	B81.3	Angiostrongyloïdose [angiostrongylose] intestinale
A04.8	Autres infections intestinales bactériennes précisées	B81.8	Autres helminthiases intestinales précisées
A04.9	Infection intestinale bactérienne, sans précision	B82.0	Helminthiase intestinale, sans précision
A05.0	Intoxication alimentaire à staphylocoques	B82.9	Parasitose intestinale, sans précision
A05.2	Intoxication alimentaire à Clostridium perfringens [Clostridium welchii]	C15.0	Tumeur maligne: Œsophage cervical
A05.3	Intoxication alimentaire à Vibrio parahaemolyticus	C15.1	Tumeur maligne: Œsophage thoracique
A05.4	Intoxication alimentaire à Bacillus cereus	C15.2	Tumeur maligne: Œsophage abdominal
A05.8	Autres intoxications bactériennes d'origine alimentaire précisées	C15.3	Tumeur maligne: Tiers supérieur de l'œsophage
A05.9	Intoxication bactérienne d'origine alimentaire, sans précision	C15.4	Tumeur maligne: Tiers moyen de l'œsophage
A06.0	Dysenterie amibienne aiguë	C15.5	Tumeur maligne: Tiers inférieur de l'œsophage
A06.1	Amibiase intestinale chronique	C15.8	Tumeur maligne: Lésion à localisations contiguës de l'œsophage
A06.2	Colite amibienne non dysentérique	C15.9	Tumeur maligne: Œsophage, sans précision
A07.0	Balantidiose	C16.0	Tumeur maligne: Cardia
A07.1	Giardiase [lambliaose]	C16.1	Tumeur maligne: Fundus
A07.2	Cryptosporidiose	C16.2	Tumeur maligne: Corps de l'estomac
A07.3	Infection à Isospora	C16.3	Tumeur maligne: Antre pylorique
A07.8	Autres maladies intestinales précisées, à protozoaires	C16.4	Tumeur maligne: Pylore
A07.9	Maladie intestinale à protozoaires, sans précision	C16.5	Tumeur maligne: Petite courbure de l'estomac, sans précision
A08.0	Entérite à rotavirus	C16.6	Tumeur maligne: Grande courbure de l'estomac, sans précision
A08.1	Gastro-entéropathie aiguë à l'agent de Norwalk	C16.8	Tumeur maligne: Lésion à localisations contiguës de l'estomac
A08.2	Entérite à adénovirus	C16.9	Tumeur maligne: Estomac, sans précision
A08.3	Autres entérites virales	C17.0	Tumeur maligne: Duodénum
A08.4	Infections intestinales virales, sans précision	C17.1	Tumeur maligne: Jéjunum
A08.5	Autres infections intestinales précisées	C17.2	Tumeur maligne: Iléon
A09.0	Autres gastro-entérites et colites non précisées d'origine infectieuse	C17.3	Tumeur maligne: Diverticule de Meckel
A09.9	Autres gastro-entérites et colites SAI d'origine non précisée	C17.8	Tumeur maligne: Lésion à localisations contiguës de l'intestin grêle
A18.3	Tuberculose de l'intestin, du péritoine et des ganglions mésentériques	C17.9	Tumeur maligne: Intestin grêle, sans précision
A21.3	Tularémie gastro-intestinale	C18.0	Tumeur maligne: Cæcum
A22.2	Charbon gastro-intestinal	C18.1	Tumeur maligne: Appendice
A42.1	Actinomycose abdominale	C18.2	Tumeur maligne: Côlon ascendant
A51.1	Syphilis anale primaire	C18.3	Tumeur maligne: Angle droit du côlon
A54.6	Infection gonococcique de l'anus et du rectum	C18.4	Tumeur maligne: Côlon transverse
A56.3	Infection à Chlamydia de l'anus et du rectum	C18.5	Tumeur maligne: Angle gauche du côlon
B37.81	Œsophagite à Candida	C18.6	Tumeur maligne: Côlon descendant
B68.0	Infection à Taenia solium	C18.7	Tumeur maligne: Côlon sigmoïde
B68.1	Infection à Taenia saginata	C18.8	Tumeur maligne: Lésion à localisations contiguës du côlon
B68.9	Infection à Taenia, sans précision	C18.9	Tumeur maligne: Côlon, sans précision
B69.8	Cysticercose, autres localisations	C19	Tumeur maligne de la jonction recto-sigmoïdienne
B69.9	Cysticercose, sans précision	C20	Tumeur maligne du rectum
B70.0	Diphyllobothriase	C21.0	Tumeur maligne: Anus, sans précision
B70.1	Sparganose	C21.1	Tumeur maligne: Canal anal
B71.0	Hyménolépiase	C21.2	Tumeur maligne: Zone cloacale
B71.1	Infection à Dipylidium	C21.8	Tumeur maligne: Lésion à localisations contiguës du rectum, de l'anus et du canal anal
B71.8	Autres infections par cestodes, précisées	C26.0	Tumeur maligne: Tractus intestinal, partie non précisée

C26.8	Tumeur maligne: Lésion à localisations contiguës de l'appareil digestif	I84.5	Hémorroïdes externes, sans complication
C26.9	Tumeur maligne: Sièges mal définis de l'appareil digestif	I84.6	Cicatrices hémorroïdaires cutanées résiduelles
C45.1	Mésothéliome du péritoine	I84.7	Hémorroïdes thrombosées non précisées
C48.1	Tumeur maligne: Parties précisées du péritoine	I84.8	Hémorroïdes non précisées avec d'autres complications
C48.2	Tumeur maligne: Péritoine, sans précision	I84.9	Hémorroïdes sans complication, sans précision
C48.8	Tumeur maligne: Lésion à localisations contiguës du rétropéritoine et du péritoine	I85.0	Varices œsophagiennes hémorragiques
C76.2	Tumeur maligne: Abdomen	I85.9	Varices œsophagiennes, non hémorragiques
C78.4	Tumeur maligne secondaire de l'intestin grêle	I88.0	Lymphadénite mésentérique non spécifique
C78.5	Tumeur maligne secondaire du gros intestin et du rectum	I98.2	Varices œsophagiennes et gastriques au cours de maladies classées dans d'autres chapitres, sans indication d'hémorragie
C78.6	Tumeur maligne secondaire du rétropéritoine et du péritoine	I98.3	Varices œsophagiennes et gastriques au cours de maladies classées dans d'autres chapitres, avec mention d'hémorragie
C78.8	Tumeur maligne secondaire des organes digestifs, autres et non précisés	K20	Œsophagite
D00.1	Carcinoma in situ: Œsophage	K21.0	Reflux gastro-œsophagien avec œsophagite
D00.2	Carcinoma in situ: Estomac	K21.9	Reflux gastro-œsophagien sans œsophagite
D01.0	Carcinoma in situ: Côlon	K22.0	Achalasie du cardia
D01.1	Carcinoma in situ: Jonction recto-sigmoïdienne	K22.1	Ulcère de l'œsophage
D01.2	Carcinoma in situ: Rectum	K22.2	Obstruction de l'œsophage
D01.3	Carcinoma in situ: Anus et canal anal	K22.3	Perforation de l'œsophage
D01.4	Carcinoma in situ: Parties de l'intestin, autres et non précisées	K22.4	Dyskinésie de l'œsophage
D01.7	Carcinoma in situ: Autres organes digestifs précisés	K22.5	Diverticule acquis de l'œsophage
D01.9	Carcinoma in situ: Organe digestif, sans précision	K22.6	Syndrome de Mallory-Weiss
D12.0	Tumeur bénigne: Cæcum	K22.7	Endobranchyœsophage [œsophage de Barrett]
D12.1	Tumeur bénigne: Appendice	K22.8	Autres maladies précisées de l'œsophage
D12.2	Tumeur bénigne: Côlon ascendant	K22.9	Maladie de l'œsophage, sans précision
D12.3	Tumeur bénigne: Côlon transverse	K23.0	Œsophagite tuberculeuse {A18.8}
D12.4	Tumeur bénigne: Côlon descendant	K23.8	Atteintes de l'œsophage au cours d'autres maladies classées ailleurs
D12.5	Tumeur bénigne: Côlon sigmoïde	K25.0	Ulcère de l'estomac: Aigu avec hémorragie
D12.6	Tumeur bénigne: Côlon, sans précision	K25.1	Ulcère de l'estomac: Aigu avec perforation
D12.7	Tumeur bénigne: Jonction recto-sigmoïdienne	K25.2	Ulcère de l'estomac: Aigu avec hémorragie et perforation
D12.8	Tumeur bénigne: Rectum	K25.3	Ulcère de l'estomac: Aigu sans hémorragie ni perforation
D12.9	Tumeur bénigne: Anus et canal anal	K25.4	Ulcère de l'estomac: Chronique ou non précisé, avec hémorragie
D13.0	Tumeur bénigne: Œsophage	K25.5	Ulcère de l'estomac: Chronique ou non précisé, avec perforation
D13.1	Tumeur bénigne: Estomac	K25.6	Ulcère de l'estomac: Chronique ou non précisé, avec hémorragie et perforation
D13.2	Tumeur bénigne: Duodénum	K25.7	Ulcère de l'estomac: Chronique sans hémorragie ni perforation
D13.3	Tumeur bénigne: Parties de l'intestin grêle, autres et non précisées	K25.9	Ulcère de l'estomac: Non précisé comme étant aigu ou chronique, sans hémorragie ni perforation
D13.9	Tumeur bénigne: Sièges mal définis de l'appareil digestif	K26.0	Ulcère du duodénum: Aigu avec hémorragie
D17.5	Tumeur lipomateuse bénigne des organes intra-abdominaux	K26.1	Ulcère du duodénum: Aigu avec perforation
D18.04	Hémangiome, tout siège: Système digestif	K26.2	Ulcère du duodénum: Aigu avec hémorragie et perforation
D19.1	Tumeur bénigne: Tissu mésothélial du péritoine	K26.3	Ulcère du duodénum: Aigu sans hémorragie ni perforation
D20.0	Tumeur bénigne: Rétropéritoine	K26.4	Ulcère du duodénum: Chronique ou non précisé, avec hémorragie
D20.1	Tumeur bénigne: Péritoine	K26.5	Ulcère du duodénum: Chronique ou non précisé, avec perforation
D37.1	Tumeurs à évolution imprévisible ou inconnue: Estomac	K26.6	Ulcère du duodénum: Chronique ou non précisé, avec hémorragie et perforation
D37.2	Tumeurs à évolution imprévisible ou inconnue: Intestin grêle	K26.7	Ulcère du duodénum: Chronique sans hémorragie ni perforation
D37.3	Tumeurs à évolution imprévisible ou inconnue: Appendice	K26.9	Ulcère du duodénum: Non précisé comme étant aigu ou chronique, sans hémorragie ni perforation
D37.4	Tumeurs à évolution imprévisible ou inconnue: Côlon	K27.0	Ulcère digestif, de siège non précisé: Aigu avec hémorragie
D37.5	Tumeurs à évolution imprévisible ou inconnue: Rectum	K27.1	Ulcère digestif, de siège non précisé: Aigu avec perforation
D37.70	Pancréas	K27.2	Ulcère digestif, de siège non précisé: Aigu avec hémorragie et perforation
D37.78	Autres organes digestifs	K27.3	Ulcère digestif, de siège non précisé: Aigu sans hémorragie ni perforation
D37.9	Tumeurs à évolution imprévisible ou inconnue: Appareil digestif, sans précision	K27.4	Ulcère digestif, de siège non précisé: Chronique ou non précisé, avec hémorragie
D48.3	Tumeurs à évolution imprévisible ou inconnue: Rétropéritoine	K27.5	Ulcère digestif, de siège non précisé: Chronique ou non précisé, avec perforation
D48.4	Tumeurs à évolution imprévisible ou inconnue: Péritoine	K27.6	Ulcère digestif, de siège non précisé: Chronique ou non précisé, avec hémorragie et perforation
E16.4	Sécrétion anormale de gastrine	K27.7	Ulcère digestif, de siège non précisé: Chronique sans hémorragie ni perforation
E73.0	Déficit congénital en lactase	K27.9	Ulcère digestif, de siège non précisé: Non précisé comme étant aigu ou chronique, sans hémorragie ni perforation
E73.1	Déficit secondaire en lactase	K28.0	Ulcère gastro-jéjunal: Aigu avec hémorragie
E73.8	Autres intolérances au lactose	K28.1	Ulcère gastro-jéjunal: Aigu avec perforation
E73.9	Intolérance au lactose, sans précision		
E74.1	Anomalies du métabolisme du fructose		
E74.3	Autres anomalies de l'absorption intestinale des hydrates de carbone		
E84.1	Fibrose kystique avec manifestations intestinales		
I77.4	Syndrome de compression de l'artère cœliaque		
I84.0	Hémorroïdes internes thrombosées		
I84.1	Hémorroïdes internes avec autres complications		
I84.2	Hémorroïdes internes, sans complication		
I84.3	Hémorroïdes externes thrombosées		
I84.4	Hémorroïdes externes avec d'autres complications		

K28.2	Ulcère gastro-jéjunal: Aigu avec hémorragie et perforation	K40.91	Hernie inguinale, unilatérale ou sans précision, sans occlusion ni gangrène: Hernie récidivante
K28.3	Ulcère gastro-jéjunal: Aigu sans hémorragie ni perforation	K41.0	Hernie crurale bilatérale, avec occlusion, sans gangrène
K28.4	Ulcère gastro-jéjunal: Chronique ou non précisé, avec hémorragie	K41.1	Hernie crurale bilatérale, avec gangrène
K28.5	Ulcère gastro-jéjunal: Chronique ou non précisé, avec perforation	K41.2	Hernie crurale bilatérale, sans occlusion ni gangrène
K28.6	Ulcère gastro-jéjunal: Chronique ou non précisé, avec hémorragie et perforation	K41.3	Hernie crurale, unilatérale ou sans précision, avec occlusion, sans gangrène
K28.7	Ulcère gastro-jéjunal: Chronique sans hémorragie ni perforation	K41.4	Hernie crurale, unilatérale ou sans précision, avec gangrène
K28.9	Ulcère gastro-jéjunal: Non précisé comme étant aigu ou chronique, sans hémorragie ni perforation	K41.9	Hernie crurale, unilatérale ou sans précision, sans occlusion ni gangrène
K29.0	Gastrite hémorragique aiguë	K42.0	Hernie ombilicale avec occlusion, sans gangrène
K29.1	Autres gastrites aiguës	K42.1	Hernie ombilicale, avec gangrène
K29.2	Gastrite alcoolique	K42.9	Hernie ombilicale, sans occlusion ni gangrène
K29.3	Gastrite chronique superficielle	K43.0	Autres hernies de la paroi abdominale antérieure avec occlusion, sans gangrène
K29.4	Gastrite chronique atrophique	K43.1	Autres hernies de la paroi abdominale antérieure, avec gangrène
K29.5	Gastrite chronique, sans précision	K43.9	Autres hernies de la paroi abdominale antérieure, sans occlusion ni gangrène
K29.6	Autres gastrites	K44.0	Hernie diaphragmatique avec occlusion, sans gangrène
K29.7	Gastrite, sans précision	K44.1	Hernie diaphragmatique, avec gangrène
K29.8	Duodénite	K44.9	Hernie diaphragmatique, sans occlusion ni gangrène
K29.9	Gastro-duodénite, sans précision	K45.0	Autres hernies abdominales de siège précisé, avec occlusion, sans gangrène
K30	Dyspepsie	K45.1	Autres hernies abdominales précisées, avec gangrène
K31.0	Dilatation aiguë de l'estomac	K45.8	Autres hernies abdominales précisées, sans occlusion ni gangrène
K31.1	Sténose pylorique hypertrophique de l'adulte	K46.0	Hernie abdominale non précisée, avec occlusion, sans gangrène
K31.2	Estomac en sablier et sténose de l'estomac	K46.1	Hernie abdominale non précisée, avec gangrène
K31.3	Spasme du pylore, non classé ailleurs	K46.9	Hernie abdominale non précisée, sans occlusion ni gangrène
K31.4	Diverticule gastrique	K50.0	Maladie de Crohn de l'intestin grêle
K31.5	Obstruction du duodénum	K50.1	Maladie de Crohn du gros intestin
K31.6	Fistule de l'estomac et du duodénum	K50.80	Maladie de Crohn gastrique
K31.7	Polype de l'estomac et du duodénum	K50.81	Maladie de Crohn de l'oesophage
K31.81	Angiodysplasie de l'estomac ou du duodénum sans indication de saignement	K50.82	Maladie de Crohn de l'oesophage et du tractus gastro-intestinal sur plusieurs segments
K31.82	Angiodysplasie de l'estomac ou du duodénum avec saignement	K50.88	Autres formes de la maladie de Crohn
K31.88	Autres affections précisées de l'estomac ou du duodénum	K50.9	Maladie de Crohn, sans précision
K31.9	Maladie de l'estomac et du duodénum, sans précision	K51.0	Pancolite ulcéreuse (chronique)
K35.2	Appendicite aiguë avec péritonite généralisée	K51.2	Rectite ulcéreuse (chronique)
K35.30	Appendicite aiguë avec péritonite localisée sans perforation ni rupture	K51.3	Recto-sigmoïdite ulcéreuse (chronique)
K35.31	Appendicite aiguë avec péritonite localisée avec perforation ou rupture	K51.4	Polypes inflammatoires du côlon
K35.32	Appendicite aiguë avec abcès péritonéal	K51.5	Colite latérale gauche
K35.8	Appendicite aiguë, sans précision	K51.8	Autres recto-colites hémorragiques
K36	Autres formes d'appendicite	K51.9	Recto-colite hémorragique, sans précision
K37	Appendicite, sans précision	K52.0	Gastro-entérite et colite dues à une irradiation
K38.0	Hyperplasie de l'appendice	K52.1	Gastro-entérite et colite toxiques
K38.1	Concrétions appendiculaires	K52.2	Gastro-entérite et colite allergiques et alimentaires
K38.2	Diverticule de l'appendice	K52.30	Pancolite indéterminée
K38.3	Fistule de l'appendice	K52.31	Colite indéterminée latérale gauche
K38.8	Autres maladies précisées de l'appendice	K52.32	Colite indéterminée du côlon rectosigmoïde
K38.9	Maladie de l'appendice, sans précision	K52.38	Autres colites indéterminées
K40.00	Hernie inguinale bilatérale, avec occlusion, sans gangrène: Non précisée comme hernie récidivante	K52.8	Autres gastro-entérites et colites non infectieuses précisées
K40.01	Hernie inguinale bilatérale, avec occlusion, sans gangrène: Hernie récidivante	K52.9	Gastro-entérite et colite non infectieuses, sans précision
K40.10	Hernie inguinale bilatérale, avec gangrène: Non précisée comme hernie récidivante	K55.0	Troubles vasculaires aigus de l'intestin
K40.11	Hernie inguinale bilatérale, avec gangrène: Hernie récidivante	K55.1	Troubles vasculaires chroniques de l'intestin
K40.20	Hernie inguinale bilatérale, sans occlusion ni gangrène: Non précisée comme hernie récidivante	K55.21	Angiodysplasie du côlon: Sans indication de saignement
K40.21	Hernie inguinale bilatérale, sans occlusion ni gangrène: Hernie récidivante	K55.22	Angiodysplasie du côlon: Avec saignement
K40.30	Hernie inguinale, unilatérale ou sans précision, avec occlusion, sans gangrène: Non précisée comme hernie récidivante	K55.81	Angiodysplasie de l'intestin grêle sans indication de saignement
K40.31	Hernie inguinale, unilatérale ou sans précision, avec occlusion, sans gangrène: Hernie récidivante	K55.82	Angiodysplasie de l'intestin grêle avec saignement
K40.40	Hernie inguinale, unilatérale ou sans précision, avec gangrène: Non précisée comme hernie récidivante	K55.88	Autres troubles vasculaires de l'intestin
K40.41	Hernie inguinale, unilatérale ou sans précision, avec gangrène: Hernie récidivante	K55.9	Trouble vasculaire de l'intestin, sans précision
K40.90	Hernie inguinale, unilatérale ou sans précision, sans occlusion ni gangrène: Non précisée comme hernie récidivante	K56.0	Iléus paralytique
		K56.1	Invagination
		K56.2	Volvulus
		K56.3	Iléus biliaire
		K56.4	Autres obstructions de l'intestin
		K56.5	Adhérences de l'intestin (brides), avec occlusion
		K56.6	Occlusions intestinales, autres et sans précision
		K56.7	Iléus, sans précision

K57.00	Diverticulose de l'intestin grêle avec perforation et abcès, sans indication de saignement	K60.1	Fissure anale chronique
K57.01	Diverticulose de l'intestin grêle avec perforation, abcès et saignement	K60.2	Fissure anale, sans précision
K57.02	Diverticulite de l'intestin grêle avec perforation et abcès, sans indication de saignement	K60.3	Fistule anale
K57.03	Diverticulite de l'intestin grêle avec perforation, abcès et saignement	K60.4	Fistule rectale
K57.10	Diverticulose de l'intestin grêle sans perforation, abcès ou indication de saignement	K60.5	Fistule ano-rectale
K57.11	Diverticulose de l'intestin grêle sans perforation ni abcès, avec saignement	K61.0	Abcès anal
K57.12	Diverticulite de l'intestin grêle sans perforation, abcès ou indication de saignement	K61.1	Abcès rectal
K57.13	Diverticulite de l'intestin grêle sans perforation ni abcès, avec saignement	K61.2	Abcès ano-rectal
K57.20	Diverticulose du côlon avec perforation et abcès, sans indication de saignement	K61.3	Abcès ischio-rectal
K57.21	Diverticulose du côlon avec perforation, abcès et saignement	K61.4	Abcès intrasphinctérien
K57.22	Diverticulite du côlon avec perforation et abcès, sans indication de saignement	K62.0	Polype anal
K57.23	Diverticulite du côlon avec perforation, abcès et saignement	K62.1	Polype rectal
K57.30	Diverticulose du côlon sans perforation ni abcès, sans indication de saignement	K62.2	Prolapsus anal
K57.31	Diverticulose du côlon sans perforation ni abcès, avec saignement	K62.3	Prolapsus rectal
K57.32	Diverticulite du côlon sans perforation ni abcès, sans indication de saignement	K62.4	Sténose de l'anus et du rectum
K57.33	Diverticulite du côlon sans perforation ni abcès, avec saignement	K62.5	Hémorragie de l'anus et du rectum
K57.40	Diverticulose du grêle et du côlon avec perforation et abcès, sans indication de saignement	K62.6	Ulcère de l'anus et du rectum
K57.41	Diverticulose de l'intestin grêle et du côlon avec perforation, abcès et saignement	K62.7	Rectite due à une irradiation
K57.42	Diverticulite de l'intestin grêle et du côlon avec perforation et abcès sans indication de saignement	K62.8	Autres maladies précisées de l'anus et du rectum
K57.43	Diverticulite de l'intestin grêle et du côlon avec perforation, abcès et saignement	K62.9	Maladie de l'anus et du rectum, sans précision
K57.50	Diverticulose de l'intestin grêle et du côlon sans perforation ni abcès, sans indication de saignement	K63.0	Abcès de l'intestin
K57.51	Diverticulose du grêle et du côlon sans perforation ni abcès, avec saignement	K63.1	Perforation de l'intestin (non traumatique)
K57.52	Diverticulite de l'intestin grêle et du côlon sans perforation ni abcès, sans indication de saignement	K63.2	Fistule de l'intestin
K57.53	Diverticulite de l'intestin grêle et du côlon sans perforation ni abcès, avec saignement	K63.3	Ulcère de l'intestin
K57.80	Diverticulose de l'intestin, siège non précisé, avec perforation et abcès, sans indication de saignement	K63.4	Entéroptose
K57.81	Diverticulose de l'intestin, siège non précisé, avec perforation, abcès et saignement	K63.5	Polype du côlon
K57.82	Diverticulite de l'intestin, siège non précisé, avec perforation et abcès, sans indication de saignement	K63.8	Autres maladies précisées de l'intestin
K57.83	Diverticulite de l'intestin, siège non précisé, avec perforation, abcès et saignement	K63.9	Maladie de l'intestin, sans précision
K57.90	Diverticulose de l'intestin, siège non précisé, sans perforation ni abcès, sans indication de saignement	K65.0	Péritonite aiguë
K57.91	Diverticulose de l'intestin, siège non précisé, sans perforation ni abcès, avec saignement	K65.8	Autres péritonites
K57.92	Diverticulite de l'intestin, siège non précisé, sans perforation ni abcès, sans indication de saignement	K65.9	Péritonite, sans précision
K57.93	Diverticulite de l'intestin, siège non précisé, sans perforation ni abcès, avec saignement	K66.0	Adhérences péritonéales
K58.0	Syndrome de l'intestin irritable, avec diarrhée	K66.1	Hémopéritoine
K58.9	Syndrome de l'intestin irritable, sans diarrhée	K66.8	Autres maladies précisées du péritoine
K59.0	Constipation	K66.9	Maladie du péritoine, sans précision
K59.1	Diarrhée fonctionnelle	K67.0	Péritonite à Chlamydia {A74.8}
K59.2	Intestin neurogène, non classé ailleurs	K67.1	Péritonite gonococcique {A54.8}
K59.3	Mégacôlon, non classé ailleurs	K67.2	Péritonite syphilitique {A52.7}
K59.4	Spasme de l'anus	K67.3	Péritonite tuberculeuse {A18.3}
K59.8	Autres troubles fonctionnels précisés de l'intestin	K67.8	Autres atteintes péritonéales au cours de maladies infectieuses classées ailleurs
K59.9	Trouble fonctionnel de l'intestin, sans précision	K90.0	Maladie cœliaque
K60.0	Fissure anale aiguë	K90.1	Sprue tropicale
		K90.2	Syndrome de l'anse borgne, non classé ailleurs
		K90.3	Stéatorrhée pancréatique
		K90.4	Malabsorption due à une intolérance, non classée ailleurs
		K90.8	Autres malabsorptions intestinales
		K90.9	Malabsorption intestinale, sans précision
		K91.0	Vomissements consécutifs à une intervention gastro-intestinale
		K91.1	Syndromes consécutifs à une intervention gastrique
		K91.2	Malabsorption post-chirurgicale, non classée ailleurs
		K91.3	Occlusion intestinale post-opératoire, non classée ailleurs
		K91.4	Mauvais résultats fonctionnels d'une colostomie et d'une entérostomie
		K91.80	Inflammation généralisée des muqueuses par immunodéficience
		K91.88	Autres atteintes de l'appareil digestif après un acte à visée thérapeutique, non classées ailleurs
		K91.9	Atteinte de l'appareil digestif après un acte à visée diagnostique et thérapeutique, sans précision
		K92.0	Hématémèse
		K92.1	Mélanæ
		K92.2	Hémorragie gastro-intestinale, sans précision
		K92.8	Autres maladies précisées du système digestif
		K92.9	Maladie du système digestif, sans précision
		K93.0	Atteintes tuberculeuses de l'intestin, du péritoine et des ganglions mésentériques {A18.3}
		K93.1	Mégacôlon au cours de la maladie de Chagas {B57.3}
		K93.21	Stade 1 de maladie aiguë de rejet de l'appareil digestif greffe-contre-hôte {T86.01}
		K93.22	Stade 2 de maladie aiguë de rejet de l'appareil digestif greffe-contre-hôte {T86.02}

K93.23	Stade 3 de maladie aiguë de rejet de l'appareil digestif greffe-contre-hôte (T86.02)	R10.0	Syndrome abdominal aigu
K93.24	Stade 4 de maladie aiguë de rejet de l'appareil digestif greffe-contre-hôte (T86.02)	R10.1	Douleur localisée à la partie supérieure de l'abdomen
K93.8	Atteintes d'autres organes digestifs précisés au cours de maladies classées ailleurs	R10.3	Douleur localisée à d'autres parties inférieures de l'abdomen
N80.5	Endométriose de l'intestin	R10.4	Douleurs abdominales, autres et non précisées
N82.2	Fistule du vagin à l'intestin grêle	R11	Nausées et vomissements
N82.3	Fistule du vagin au côlon	R12	Pyrosis
N82.4	Autres fistules intestino-génitales chez la femme	R13.0	Dysphagie nécessitant une surveillance pendant la prise de nourriture
P76.1	Iléus transitoire du nouveau-né	R13.1	Dysphagie sur trachéostomie nécessitant une aspiration avec canule trachéale (partiellement) obstruée
P76.2	Occlusion intestinale due à un lait épaissi	R13.9	Autres dysphagies, non précisées
P76.8	Autres occlusions intestinales précisées du nouveau-né	R14	Flatulence et troubles apparentés
P76.9	Occlusion intestinale du nouveau-né, sans précision	R15	Incontinence des matières fécales
P77	Entérocélite nécrosante du fœtus et du nouveau-né	R19.0	Tuméfaction et masse intra-abdominales et pelviennes
P78.3	Diarrhée non infectieuse néonatale	R19.1	Bruits abdominaux anormaux
P78.8	Autres affections périnatales précisées de l'appareil digestif	R19.2	Péristaltisme apparent
P78.9	Affection périnatale de l'appareil digestif, sans précision	R19.3	Contracture abdominale
Q39.0	Atrésie de l'œsophage, sans fistule	R19.4	Modification du transit intestinal
Q39.1	Atrésie de l'œsophage avec fistule trachéo-œsophagienne	R19.5	Autres anomalies des matières fécales
Q39.2	Fistule trachéo-œsophagienne congénitale, sans atrésie	R19.8	Autres symptômes et signes précisés relatifs à l'appareil digestif et à l'abdomen
Q39.3	Sténose et rétrécissement congénitaux de l'œsophage	R85.0	Résultats anormaux de prélèvements effectués sur l'appareil digestif et la cavité abdominale: Taux anormal d'enzymes
Q39.4	Ptérygion de l'œsophage	R85.1	Résultats anormaux de prélèvements effectués sur l'appareil digestif et la cavité abdominale: Taux anormal d'hormones
Q39.5	Dilatation congénitale de l'œsophage	R85.2	Résultats anormaux de prélèvements effectués sur l'appareil digestif et la cavité abdominale: Taux anormal d'autres substances médicamenteuses et biologiques
Q39.6	Diverticule de l'œsophage	R85.3	Résultats anormaux de prélèvements effectués sur l'appareil digestif et la cavité abdominale: Taux anormal de substances d'origine principalement non médicamenteuse
Q39.8	Autres malformations congénitales de l'œsophage	R85.4	Résultats anormaux de prélèvements effectués sur l'appareil digestif et la cavité abdominale: Résultats immunologiques anormaux
Q39.9	Malformation congénitale de l'œsophage, sans précision	R85.5	Résultats anormaux de prélèvements effectués sur l'appareil digestif et la cavité abdominale: Résultats microbiologiques anormaux
Q40.0	Sténose hypertrophique congénitale du pylore	R85.6	Résultats anormaux de prélèvements effectués sur l'appareil digestif et la cavité abdominale: Résultats cytologiques anormaux
Q40.1	Hernie hiatale congénitale	R85.7	Résultats anormaux de prélèvements effectués sur l'appareil digestif et la cavité abdominale: Résultats histologiques anormaux
Q40.2	Autres malformations congénitales précisées de l'estomac	R85.8	Résultats anormaux de prélèvements effectués sur l'appareil digestif et la cavité abdominale: Autres résultats anormaux
Q40.3	Malformation congénitale de l'estomac, sans précision	R85.9	Résultats anormaux de prélèvements effectués sur l'appareil digestif et la cavité abdominale: Résultat anormal, sans précision
Q40.8	Autres malformations congénitales précisées des voies digestives supérieures	R93.3	Résultats anormaux d'imagerie diagnostique d'autres parties des voies digestives
Q40.9	Malformation congénitale des voies digestives supérieures, sans précision	R93.5	Résultats anormaux d'imagerie diagnostique d'autres parties de l'abdomen, y compris l'espace rétro-péritonéal
Q41.0	Absence, atrésie et sténose congénitales du duodénum	S27.83	Lésion traumatique d'autres organes et structures intrathoraciques précisés: Œsophage (partie thoracique)
Q41.1	Absence, atrésie et sténose congénitales du jéjunum	S36.3	Lésion traumatique de l'estomac
Q41.2	Absence, atrésie et sténose congénitales de l'iléon	S36.40	Lésion traumatique de l'intestin grêle: Intestin grêle, partie non précisée
Q41.8	Absence, atrésie et sténose congénitales d'autres localisations précisées de l'intestin grêle	S36.41	Lésion traumatique de l'intestin grêle: Duodénum
Q41.9	Absence, atrésie et sténose congénitales de l'intestin grêle, sans précision de localisation	S36.49	Lésion traumatique de l'intestin grêle: Autres parties et parties multiples de l'intestin grêle
Q42.0	Absence, atrésie et sténose congénitales du rectum, avec fistule	S36.50	Lésion traumatique du côlon: Gros intestin/côlon, partie non précisée
Q42.1	Absence, atrésie et sténose congénitales du rectum, sans fistule	S36.51	Lésion traumatique du côlon: Côlon ascendant
Q42.2	Absence, atrésie et sténose congénitales de l'anus, avec fistule	S36.52	Lésion traumatique du côlon: Côlon transverse
Q42.3	Absence, atrésie et sténose congénitales de l'anus, sans fistule	S36.53	Lésion traumatique du côlon: Côlon descendant
Q42.8	Absence, atrésie et sténose congénitales d'autres localisations du côlon	S36.54	Lésion traumatique du côlon: Côlon sigmoïde
Q42.9	Absence, atrésie et sténose congénitales du côlon, sans précision de localisation	S36.59	Lésion traumatique du côlon: Autres parties et parties multiples du gros intestin
Q43.0	Diverticule de Meckel	S36.6	Lésion traumatique du rectum
Q43.1	Maladie de Hirschsprung	S36.7	Lésion traumatique de multiples organes intra-abdominaux
Q43.2	Autres anomalies fonctionnelles congénitales du côlon	S36.81	Lésion traumatique: Péritoine
Q43.3	Malformations congénitales de fixation de l'intestin	S36.82	Lésion traumatique: Mésentère
Q43.40	Duplication de l'intestin grêle		
Q43.41	Duplication du côlon		
Q43.42	Duplication du rectum		
Q43.49	Duplication de l'intestin, non précisée		
Q43.5	Ectopie de l'anus		
Q43.6	Fistule congénitale du rectum et de l'anus		
Q43.7	Persistence du cloaque		
Q43.8	Autres malformations congénitales précisées de l'intestin		
Q43.9	Malformation congénitale de l'intestin, sans précision		
Q45.8	Autres malformations congénitales précisées de l'appareil digestif		
Q45.9	Malformation congénitale de l'appareil digestif, sans précision		
Q79.2	Exomphale		
Q79.3	Gastroschisis		
Q79.4	Aplasie congénitale de la musculature abdominale		
Q79.5	Autres malformations congénitales de la paroi abdominale		
Q89.3	Situs inversus		

S36.9	Lésion traumatique d'un organe intra-abdominal non précisé	T28.6	Corrosion de l'œsophage
T18.1	Corps étranger dans l'œsophage	T28.7	Corrosion d'autres parties des voies digestives
T18.2	Corps étranger dans l'estomac	T91.5	Séquelles de lésion traumatique d'organes intra-abdominaux et pelviens
T18.3	Corps étranger dans l'intestin grêle	Z43.1	Surveillance de gastrostomie
T18.4	Corps étranger dans le côlon	Z43.2	Surveillance d'iléostomie
T18.5	Corps étranger dans l'anus et le rectum	Z43.3	Surveillance de colostomie
T18.8	Corps étranger de localisations autres et multiples dans les voies digestives	Z43.4	Surveillance d'autres stomies de l'appareil digestif
T18.9	Corps étranger dans les voies digestives, partie non précisée	Z46.5	Mise en place et ajustement d'une iléostomie et autres dispositifs gastro-intestinaux
T28.1	Brûlure de l'œsophage	Z90.3	Absence acquise de partie d'estomac
T28.2	Brûlure d'autres parties des voies digestives		

ADR G02**Intervention complexe ou diagnostic de complication sur l'intestin grêle et le colon ou autres interv. sur l'estomac, l'œsophage et le duodénum sans procédures de complication, avec intervention pour malform. congénitale, âge < 2 ans**

Procédure dans le tableau G02-3 ou procédure dans le tableau G02-4 et diagnostic dans le tableau G02-1 ou (définition du DRG de base G18 ou définition du DRG de base G19) et procédure dans le tableau G02-5 et Âge < 2 années

DRG G02A**Intervention complexe ou diagnostic de complication sur l'intestin grêle et le colon avec CC extr. sévères ou autres interv. sur l'estomac, l'œsophage et le duodénum, avec intervention pour malform. congénitale, âge < 2 ans**

(Procédure dans le tableau G02-3 ou procédure dans le tableau G02-4) et diagnostic dans le tableau G02-2 et PCCL > 3 ou (définition du DRG de base G18 ou définition du DRG de base G19) et procédure dans le tableau G02-5 et Âge < 2 années

DRG G02B**Intervention complexe ou diagnostic de complication sur l'intestin grêle et le colon sans CC extr. sévères, sans autres interventions sur l'estomac, l'œsophage et le duodénum****diagnostic G02-1**

C78.6	Tumeur maligne secondaire du rétropéritoine et du péritoine	K65.0	Péritonite aiguë
C78.7	Tumeur maligne secondaire du foie et des voies biliaires intrahépatiques	K65.8	Autres péritonites
K63.1	Perforation de l'intestin (non traumatique)	K65.9	Péritonite, sans précision

diagnostic G02-2

K63.1	Perforation de l'intestin (non traumatique)	K65.8	Autres péritonites
K65.0	Péritonite aiguë	K65.9	Péritonite, sans précision

procédure G02-3

45.61↔	Résection segmentaire multiple d'intestin grêle	45.8x.99↔	Colectomie totale intra-abdominale, autre
45.71↔	Résection segmentaire multiple du gros intestin	46.13↔	Colostomie permanente
45.74↔	Exérèse du côlon transverse	46.23↔	Autre iléostomie permanente
45.8x.00↔	Colectomie totale intra-abdominale, SAP	49.74↔	Transposition du muscle droit interne (muscle gracile) de la cuisse pour incontinence anale
45.8x.20↔	Colectomie totale intra-abdominale, colectomie totale étendue		
45.8x.30↔	Colectomie totale intra-abdominale, proctocolectomie totale étendue		

procédure G02-4

44.5x.00↔	Révision d'anastomose gastrique, SAP	45.62↔	Autre résection partielle d'intestin grêle
44.5x.10↔	Révision d'anastomose gastrique après opération de Billroth I et II	45.63.00↔	Exérèse totale de l'intestin grêle, SAP
44.5x.20↔	Révision d'anastomose gastrique après opération de Roux-en-Y ou avec interposition intestinale	45.63.99↔	Exérèse totale de l'intestin grêle, autre
44.5x.99↔	Révision d'anastomose gastrique, autre	45.73↔	Hémicolectomie droite
44.63.00↔	Fermeture d'autre fistule gastrique, SAP	45.75↔	Hémicolectomie gauche
44.63.11↔	Fermeture chirurgicale ouverte d'autre fistule gastrique	45.76↔	Sigmoïdectomie
44.63.12↔	Fermeture laparoscopique d'autre fistule gastrique	45.79.00↔	Autre excision partielle du gros intestin, SAP
44.63.99↔	Fermeture d'autre fistule gastrique, autre	45.79.10↔	Colectomie partielle segmentaire
45.50↔	Isolement de segment d'intestin, SAP	45.79.11↔	Colectomie partielle multisegmentaire
45.51↔	Isolement de segment d'intestin grêle	45.79.12↔	Colectomie subtotal
45.52↔	Isolement de segment du gros intestin	45.79.20↔	Sigmoïdectomie étendue
		45.79.21↔	Hémicolectomie étendue, gauche et droite

45.79.22↔ Colectomie subtotale étendue
 45.79.29↔ Autre colectomie partielle étendue
 45.79.99↔ Autre excision partielle du gros intestin, autre
 45.90↔ Anastomose intestinale, SAP
 45.91↔ Anastomose entre intestin grêle et intestin grêle
 45.92↔ Anastomose entre intestin grêle et moignon rectal

45.93↔ Autre anastomose entre intestin grêle et gros intestin
 45.94↔ Anastomose entre gros intestin et gros intestin
 45.95↔ Anastomose à l'anus
 48.1↔ Rectostomie
 48.74↔ Rectorectostomie

procédure G02-5

02.11↔ Suture simple de la dure-mère cérébrale
 02.12.00↔ Autre réparation de méninges cérébrales, SAP
 02.12.10↔ Autre réparation de méninges cérébrales sans cranioplastie
 02.12.20↔ Autre réparation de méninges cérébrales avec cranioplastie
 02.12.21↔ Autre duroplastie avec cranioplastie de la convexité
 02.12.22↔ Autre duroplastie avec cranioplastie de la charnière crânio-cervicale
 02.12.99↔ Autre réparation de méninges cérébrales, autre
 02.34↔ Drainage ventriculaire vers la cavité et les organes abdominaux
 02.39↔ Autres drainages ventriculaires
 02.41.00↔ Irrigation et exploration de drain ventriculaire, SAP
 02.41.10↔ Irrigation et exploration de drain ventriculaire, partie centrale
 02.41.20↔ Irrigation et exploration de drain ventriculaire, partie périphérique
 02.41.99↔ Irrigation et exploration de drain ventriculaire, autre
 02.42.00↔ Réinsertion de drain ventriculaire, SAP
 02.42.10↔ Réinsertion de drain ventriculaire, partie centrale
 02.42.20↔ Réinsertion de drain ventriculaire, partie périphérique
 02.42.99↔ Réinsertion de drain ventriculaire, autre
 02.43↔ Ablation de drain ventriculaire
 03.51↔ Réparation de méningocèle spinale
 03.52↔ Réparation de myéломéningocèle
 03.59.00↔ Autres réparations et opérations plastiques de structures médullaires, SAP
 03.59.10↔ Autres réparations et opérations plastiques de structures médullaires, fermeture de diastématomyélie
 03.59.11↔ Autres réparations et opérations plastiques de structures médullaires, section de filum terminale
 03.59.12↔ Autres réparations et opérations plastiques de structures médullaires, fermeture de fistule rachidienne
 03.59.13↔ Autres réparations et opérations plastiques de structures médullaires, plastie de la dure-mère [duroplastie] rachidienne
 03.59.99↔ Autres réparations et opérations plastiques de structures médullaires, autre
 03.6↔ Libération d'adhérences de moelle épinière et de racine nerveuse
 31.73↔ Fermeture d'autre fistule de la trachée
 32.41.00↔ Lobectomie pulmonaire par voie thoroscopique, SAP
 32.41.10↔ Lobectomie pulmonaire par voie thoroscopique, sans mention de dissection radicale des ganglions, SAP
 32.41.11↔ Lobectomie pulmonaire par voie thoroscopique, sans mention de dissection radicale des ganglions, sans élargissement par bronchoplastie ou angioplastie
 32.41.12↔ Lobectomie pulmonaire par voie thoroscopique, sans mention de dissection radicale des ganglions, avec élargissement par bronchoplastie
 32.41.13↔ Lobectomie pulmonaire par voie thoroscopique, sans mention de dissection radicale des ganglions, avec élargissement par angioplastie
 32.41.14↔ Lobectomie pulmonaire par voie thoroscopique, sans mention de dissection radicale des ganglions, avec élargissement par bronchoplastie et angioplastie
 32.41.19↔ Lobectomie pulmonaire par voie thoroscopique, sans mention de dissection radicale des ganglions, autre
 32.41.20↔ Lobectomie pulmonaire par voie thoroscopique, avec dissection radicale des ganglions
 33.34.00↔ Thoracoplastie, SAP
 33.34.10↔ Thoracoplastie partielle
 33.34.20↔ Thoracoplastie complète
 33.34.99↔ Thoracoplastie, autre
 33.39↔ Autre collapsothérapie chirurgicale de poumon
 34.02↔ Thoracotomie exploratrice
 34.03↔ Réouverture de thoracotomie (récente)

34.84↔ Autre réparation du diaphragme
 38.84.00↔ Autre occlusion chirurgicale de l'aorte, SAP
 38.84.10↔ Autre occlusion chirurgicale de l'aorte thoracique
 38.84.20↔ Autre occlusion chirurgicale de l'aorte abdominale
 38.84.99↔ Autre occlusion chirurgicale de l'aorte, autre
 38.85.00↔ Autre occlusion chirurgicale d'autres vaisseaux thoraciques, SAP
 38.85.10↔ Autre occlusion chirurgicale d'autres artères thoraciques, SAP
 38.85.11↔ Autre occlusion chirurgicale de l'artère sous-clavière
 38.85.12↔ Autre occlusion chirurgicale de l'artère pulmonaire
 38.85.13↔ Autre occlusion chirurgicale du tronc brachio-céphalique
 38.85.19↔ Autre occlusion chirurgicale d'autres artères thoraciques, autre
 38.85.20↔ Autre occlusion chirurgicale de veines thoraciques, SAP
 38.85.21↔ Autre occlusion chirurgicale de la veine cave supérieure
 38.85.22↔ Autre occlusion chirurgicale de la veine pulmonaire
 38.85.23↔ Autre occlusion chirurgicale de la veine sous-clavière
 38.85.28↔ Autre occlusion chirurgicale d'autres veines thoraciques profondes
 38.85.29↔ Autre occlusion chirurgicale de veines thoraciques, autre
 38.85.99↔ Autre occlusion chirurgicale d'autres vaisseaux thoraciques, autre
 39.52.00↔ Autre réparation d'anévrisme, SAP
 39.52.10↔ Autre réparation d'anévrisme de vaisseaux de la tête et du cou, SAP
 39.52.11↔ Autre réparation d'anévrisme de vaisseaux intracrâniens
 39.52.19↔ Autre réparation d'anévrisme de vaisseaux de la tête et du cou, autre
 39.52.20↔ Autre réparation d'anévrisme de l'aorte, SAP
 39.52.21↔ Autre réparation chirurgicale ouverte d'anévrisme de l'aorte ascendante, de la crosse aortique et de l'aorte thoracique
 39.52.22↔ Autre réparation chirurgicale ouverte d'anévrisme de l'aorte abdominale
 39.52.29↔ Autre réparation d'anévrisme de l'aorte, autre
 39.52.99↔ Autre réparation d'anévrisme, autre
 39.54.00↔ Opération de réentrée, SAP
 39.54.10↔ Opération de réentrée, aorte thoracique
 39.54.20↔ Opération de réentrée, aorte abdominale
 39.54.99↔ Opération de réentrée, autre
 42.51.00↔ Anastomose oesophago-oesophagienne intrathoracique, SAP
 42.51.10↔ Anastomose oesophago-oesophagienne intrathoracique, correction d'atrésie pour rétablissement du transit pharyngo-oesophagien et réparation de fistule trachéo-oesophagienne congénitale
 42.51.99↔ Anastomose oesophago-oesophagienne intrathoracique, autre
 44.64↔ Gastropexie
 44.66↔ Autres opérations anti-reflux gastro-oesophagien
 44.67.00↔ Interventions laparoscopiques de restauration de fonction du sphincter gastro-oesophagien, SAP
 44.67.10↔ Interventions laparoscopiques de restauration de fonction du sphincter gastro-oesophagien, plastie laparoscopique du cardia
 44.67.20↔ Interventions laparoscopiques de restauration de fonction du sphincter gastro-oesophagien, (hémi-)fundoplicature laparoscopique
 44.67.99↔ Interventions laparoscopiques de restauration de fonction du sphincter gastro-oesophagien, autre
 45.61↔ Résection segmentaire multiple d'intestin grêle
 45.62↔ Autre résection partielle d'intestin grêle
 45.63.00↔ Exérèse totale de l'intestin grêle, SAP
 45.63.99↔ Exérèse totale de l'intestin grêle, autre
 45.72↔ Exérèse du caecum
 45.73↔ Hémi-colectomie droite
 45.74↔ Exérèse du côlon transverse

45.75↔	Hémiectomie gauche	46.43.20↔	Conversion d'une colostomie en stomie continente
45.76↔	Sigmoïdectomie	46.43.99↔	Autre révision de stomie artificielle du gros intestin, autre
45.79.00↔	Autre excision partielle du gros intestin, SAP	46.50↔	Fermeture d'orifice intestinal, SAP
45.79.10↔	Colectomie partielle segmentaire	46.51.00↔	Fermeture de stomie de l'intestin grêle, SAP
45.79.11↔	Colectomie partielle multisegmentaire	46.51.10↔	Fermeture de double stomie de l'intestin grêle
45.79.12↔	Colectomie subtotale	46.51.20↔	Fermeture de stomie terminale de l'intestin grêle
45.79.20↔	Sigmoïdectomie étendue	46.51.99↔	Fermeture de stomie de l'intestin grêle, autre
45.79.21↔	Hémiectomie étendue, gauche et droite	46.52.00↔	Fermeture de colostomie, SAP
45.79.22↔	Colectomie subtotale étendue	46.52.10↔	Fermeture d'une double colostomie
45.79.29↔	Autre colectomie partielle étendue	46.52.20↔	Fermeture de colostomie terminale
45.79.99↔	Autre excision partielle du gros intestin, autre	46.52.99↔	Fermeture de colostomie, autre
45.90↔	Anastomose intestinale, SAP	46.62↔	Autre fixation de l'intestin grêle
45.91↔	Anastomose entre intestin grêle et intestin grêle	46.80↔	Manipulation intra-abdominale d'intestin, SAP
45.92↔	Anastomose entre intestin grêle et moignon rectal	48.1↔	Rectostomie
45.93↔	Autre anastomose entre intestin grêle et gros intestin	48.74↔	Rectorectostomie
45.94↔	Anastomose entre gros intestin et gros intestin	49.79.00↔	Autre réparation du sphincter anal, SAP
45.95↔	Anastomose à l'anus	49.79.10↔	Anorectoplastie antérieure
46.01↔	Extériorisation d'intestin grêle	49.79.11↔	Anorectoplastie sagittale postérieure
46.02↔	Résection de segment extériorisé d'intestin grêle	49.79.12↔	Anorectoplastie sagittale postérieure étendue avec intervention sur les organes de voisinage
46.03↔	Extériorisation de gros intestin	49.79.13↔	Abaissement abdominopérinéal ou sacro-abdominopérinéal
46.04↔	Résection de segment extériorisé de gros intestin	49.79.14↔	Anoproctoplastie
46.10↔	Colostomie, SAP	49.79.15↔	Autre plastie réparatrice d'anomalie anorectale
46.11↔	Colostomie temporaire	49.79.99↔	Autre réparation du sphincter anal, autre
46.13↔	Colostomie permanente	53.7↔	Réparation de hernie diaphragmatique par voie abdominale
46.14↔	Ouverture différée de colostomie	53.80↔	Autre réparation de hernie diaphragmatique par voie thoracique, SAP
46.20↔	Iléostomie, SAP	53.81↔	Plicature du diaphragme
46.21↔	Iléostomie temporaire	53.82↔	Réparation (cure) de hernie parasternale
46.23↔	Autre iléostomie permanente	54.61↔	Fermeture d'éviscération post-opératoire de la paroi abdominale
46.24↔	Ouverture différée d'iléostomie	54.62↔	Autre suture différée de plaie abdominale granulante
46.31↔	Ouverture différée d'autre entérostomie	54.64.00↔	Suture du péritoine, SAP
46.33↔	Réalisation d'une duodénostomie	54.64.10↔	Suture du péritoine, suture du mésentère, du grand ou du petit épiploon (après lacération)
46.34↔	Réalisation chirurgicale ouverte d'une jéjunostomie	54.64.99↔	Suture du péritoine, autre
46.39.00↔	Autre entérostomie, SAP	54.71.00↔	Cure de gastroschisis, SAP
46.39.10↔	Autre entérostomie, réalisation d'une anastomose selon Bishop-Koop	54.71.10↔	Cure de gastroschisis avec transplant ou prothèse
46.39.99↔	Autre entérostomie, autre	54.71.99↔	Cure de gastroschisis, autre
46.43.00↔	Révision de stomie artificielle du gros intestin, SAP	57.86↔	Réparation d'exstrophie vésicale
46.43.10↔	Plastie d'élargissement ou de resserrement de colostomie		
46.43.11↔	Nouvelle implantation de colostomie		
46.43.12↔	Ablation de la partie avancée d'une colostomie		

ADRG G03**Grandes interventions sur l'estomac, l'œsophage et le duodénum**

Procédure dans le tableau G03-2

DRG G03A**Grandes interventions sur l'estomac, l'œsophage et le duodénum avec intervention hautement complexe ou procédures de complication ou pour néoformation maligne particulière**

Diagnostic principal dans le tableau G03-1 ou procédure dans le tableau G03-3 ou Procédures de complications

DRG G03B**Grandes interventions sur l'estomac, l'œsophage et le duodénum sans intervention hautement complexe, sans procédures de complication, sauf pour néoformation maligne particulière****diagnostic principal G03-1**

C15.0	Tumeur maligne: Œsophage cervical	C15.5	Tumeur maligne: Tiers inférieur de l'œsophage
C15.1	Tumeur maligne: Œsophage thoracique	C15.8	Tumeur maligne: Lésion à localisations contiguës de l'œsophage
C15.2	Tumeur maligne: Œsophage abdominal	C15.9	Tumeur maligne: Œsophage, sans précision
C15.3	Tumeur maligne: Tiers supérieur de l'œsophage		
C15.4	Tumeur maligne: Tiers moyen de l'œsophage		

procédure G03-2

42.41.20↔	Oesophagectomie partielle, avec rétablissement de continuité	42.64↔	Autre oesophago-entérostomie anté sternale
42.42.00↔	Oesophagectomie totale, SAP	42.65↔	Anastomose oesophagienne anté sternale avec interposition colique
42.42.10↔	Oesophagectomie totale, sans rétablissement de la continuité	42.66↔	Autre oesophagocolostomie anté sternale
42.42.20↔	Oesophagectomie totale avec rétablissement de la continuité, par voie transmédiastinale	42.68↔	Autre anastomose oesophagienne anté sternale avec interposition
42.42.21↔	Oesophagectomie totale avec rétablissement de la continuité, par voie thoraco-abdominale	42.69↔	Autre anastomose oesophagienne anté sternale
42.42.29↔	Oesophagectomie totale avec rétablissement de la continuité, par autre abord	42.85↔	Réparation de sténose oesophagienne
42.42.99↔	Oesophagectomie totale, autre	42.87↔	Autre greffe de l'oesophage
42.51.00↔	Anastomose oesophago-oesophagienne intrathoracique, SAP	43.6x.00↔	Gastrectomie partielle, avec anastomose duodénale, SAP
42.51.10↔	Anastomose oesophago-oesophagienne intrathoracique, correction d'atrésie pour rétablissement du transit pharyngo-oesophagien et réparation de fistule trachéo-oesophagienne congénitale	43.6x.10↔	Réséction du pylore avec anastomose duodénale
42.51.99↔	Anastomose oesophago-oesophagienne intrathoracique, autre	43.6x.20↔	Opération de Billroth I
42.52↔	Anastomose oesogastrique intrathoracique	43.6x.99↔	Gastrectomie partielle, avec anastomose duodénale, autre
42.53↔	Anastomose oesophagienne intrathoracique avec interposition d'intestin grêle	43.81↔	Gastrectomie partielle, avec transposition jéjunale
42.54↔	Autre anastomose oeso-entérale intrathoracique	43.89.20↔	Dérivation bilio-pancréatique de l'estomac selon Scopinaro, technique à ciel ouvert
42.55↔	Anastomose oesophagienne intrathoracique avec interposition colique	43.89.21↔	Dérivation bilio-pancréatique de l'estomac selon Scopinaro, par laparoscopie
42.56↔	Autre anastomose oesocolique intrathoracique	43.89.30↔	Dérivation bilio-pancréatique de l'estomac avec switch duodénal, technique à ciel ouvert
42.58↔	Anastomose oesophagienne intrathoracique avec autre interposition	43.89.31↔	Dérivation bilio-pancréatique de l'estomac avec switch duodénal, par laparoscopie
42.59↔	Autre anastomose intrathoracique de l'oesophage	43.91↔	Gastrectomie totale avec interposition intestinale
42.61↔	Oesophago-oesophagostomie anté sternale	43.99↔	Autre gastrectomie totale
42.62↔	Oesophago-gastrostomie anté sternale	52.51.10↔	Pancréatectomie céphalique conservant le pylore
42.63↔	Anastomose oesophagienne anté sternale avec interposition d'intestin grêle	52.53↔	Pancréatectomie subtotale radicale
		52.6x.00↔	Pancréatectomie totale, SAP
		52.6x.99↔	Pancréatectomie totale, autre
		52.7↔	Pancréatico-duodénectomie radicale

procédure G03-3

42.40↔	Oesophagectomie, SAP	42.59↔	Autre anastomose intrathoracique de l'oesophage
42.41.20↔	Oesophagectomie partielle, avec rétablissement de continuité	42.61↔	Oesophago-oesophagostomie anté sternale
42.42.00↔	Oesophagectomie totale, SAP	42.62↔	Oesophago-gastrostomie anté sternale
42.42.10↔	Oesophagectomie totale, sans rétablissement de la continuité	42.63↔	Anastomose oesophagienne anté sternale avec interposition d'intestin grêle
42.42.20↔	Oesophagectomie totale avec rétablissement de la continuité, par voie transmédiastinale	42.64↔	Autre oesophago-entérostomie anté sternale
42.42.21↔	Oesophagectomie totale avec rétablissement de la continuité, par voie thoraco-abdominale	42.65↔	Anastomose oesophagienne anté sternale avec interposition colique
42.42.29↔	Oesophagectomie totale avec rétablissement de la continuité, par autre abord	42.66↔	Autre oesophagocolostomie anté sternale
42.42.99↔	Oesophagectomie totale, autre	42.68↔	Autre anastomose oesophagienne anté sternale avec interposition
42.51.00↔	Anastomose oesophago-oesophagienne intrathoracique, SAP	42.69↔	Autre anastomose oesophagienne anté sternale
42.51.10↔	Anastomose oesophago-oesophagienne intrathoracique, correction d'atrésie pour rétablissement du transit pharyngo-oesophagien et réparation de fistule trachéo-oesophagienne congénitale	42.85↔	Réparation de sténose oesophagienne
42.51.99↔	Anastomose oesophago-oesophagienne intrathoracique, autre	42.87↔	Autre greffe de l'oesophage
42.52↔	Anastomose oesogastrique intrathoracique	43.5↔	Gastrectomie partielle, avec anastomose oesophagienne
42.53↔	Anastomose oesophagienne intrathoracique avec interposition d'intestin grêle	52.51.00↔	Pancréatectomie céphalique, SAP
42.54↔	Autre anastomose oeso-entérale intrathoracique	52.51.10↔	Pancréatectomie céphalique conservant le pylore
42.55↔	Anastomose oesophagienne intrathoracique avec interposition colique	52.51.20↔	Pancréatectomie céphalique conservant le duodénum
42.56↔	Autre anastomose oesocolique intrathoracique	52.51.99↔	Pancréatectomie céphalique, autre
42.58↔	Anastomose oesophagienne intrathoracique avec autre interposition	52.52↔	Pancréatectomie caudale
		52.53↔	Pancréatectomie subtotale radicale
		52.59↔	Autre pancréatectomie partielle
		52.6x.00↔	Pancréatectomie totale, SAP
		52.6x.99↔	Pancréatectomie totale, autre
		52.7↔	Pancréatico-duodénectomie radicale

ADRG G04**Adhésiolyse péritonéale, âge < 4 ans ou avec CC extrêmement sévères ou petites interventions sur l'intestin grêle et le côlon avec CC extrêmement sévères**

Procédure dans le tableau G04-1 et PCCL > 3 ou procédure dans le tableau G04-2 et (Âge < 4 années ou PCCL > 3)

DRG G04A**Adhésiolyse péritonéale, âge < 4 ans ou avec CC extrêmement sévères ou petites interventions sur l'intestin grêle et le côlon avec CC extrêmement sévères, âge < 16 ans**

Âge < 16 années

DRG G04B**Adhésiolyse péritonéale, âge < 4 ans ou avec CC extrêmement sévères ou petites interventions sur l'intestin grêle et le côlon avec CC extrêmement sévères, âge > 15 ans****procédure G04-1**

42.21↔	Oesophagoscopie opératoire par incision	46.99.52↔	Insertion ou remplacement de prothèse non auto-expansible dans l'intestin, par laparoscopie
45.01↔	Incision du duodénum	46.99.61↔	Insertion ou remplacement de prothèse auto-expansible dans l'intestin, par chirurgie ouverte
45.02↔	Autre incision de l'intestin grêle	46.99.62↔	Insertion ou remplacement de prothèse auto-expansible dans l'intestin, par laparoscopie
45.03↔	Incision du gros intestin	46.99.71↔	Enlèvement chirurgical ouvert de prothèse de l'intestin
45.11↔	Endoscopie de l'intestin grêle transabdominale	46.99.72↔	Enlèvement laparoscopique de prothèse de l'intestin
45.15↔	Biopsie de l'intestin grêle, à ciel ouvert	46.99.80↔	Section des brides de Ladd
45.21↔	Endoscopie transabdominale du gros intestin	46.99.91↔	Autres opérations chirurgicale ouverte de l'intestin
45.26↔	Biopsie ouverte du gros intestin	46.99.92↔	Autres opérations laparoscopique de l'intestin
46.50↔	Fermeture d'orifice intestinal, SAP	48.0↔	Rectotomie
46.51.00↔	Fermeture de stomie de l'intestin grêle, SAP	48.21↔	Rectosigmoïdoscopie transabdominale
46.51.10↔	Fermeture de double stomie de l'intestin grêle	48.25↔	Biopsie ouverte du rectum
46.51.20↔	Fermeture de stomie terminale de l'intestin grêle	48.26↔	Biopsie de tissu périrectal
46.51.99↔	Fermeture de stomie de l'intestin grêle, autre	48.91↔	Incision de sténose rectale
46.52.00↔	Fermeture de colostomie, SAP	51.59↔	Incision d'autre voie biliaire
46.52.10↔	Fermeture d'une double colostomie	56.84.00↔	Fermeture d'autre fistule d'uretère, SAP
46.52.20↔	Fermeture de colostomie terminale	56.84.10↔	Fermeture chirurgicale ouverte de fistule urétéro-intestinale
46.52.99↔	Fermeture de colostomie, autre	56.84.11↔	Fermeture de fistule urétéro-intestinale par laparoscopie
46.85.11↔	Dilatation chirurgicale ouverte de l'intestin	56.84.20↔	Fermeture chirurgicale ouverte de fistule urétéro-vaginale
46.85.12↔	Dilatation laparoscopique de l'intestin	56.84.21↔	Fermeture de fistule urétéro-vaginale par laparoscopie
46.85.21↔	Dilatation chirurgicale ouverte de l'intestin grêle	56.84.22↔	Fermeture de fistule urétéro-vaginale par voie vaginale
46.85.22↔	Dilatation laparoscopique de l'intestin grêle	56.84.99↔	Fermeture d'autre fistule d'uretère, autre
46.85.31↔	Dilatation chirurgicale ouverte du gros intestin	57.83↔	Réparation de fistule vésico-intestinale
46.85.32↔	Dilatation laparoscopique du gros intestin	70.74↔	Réparation d'autre fistule vagino-entérique
46.91↔	Myotomie du côlon sigmoïde	70.75↔	Réparation d'autre fistule vaginale
46.92↔	Myotomie d'autre partie du côlon (sauf sigmoïde)	71.72↔	Réparation de fistule de vulve ou de périnée
46.99.10↔	Décompression de l'intestin		
46.99.51↔	Insertion ou remplacement de prothèse non auto-expansible dans l'intestin, par chirurgie ouverte		

procédure G04-2

54.51↔	Lyse d'adhérences péritonéales par laparoscopie	54.59↔	Autre lyse d'adhérences péritonéales
--------	-------------------------------------------------	--------	--------------------------------------

ADRG G07**Appendicectomie pour péritonite avec CC extrêmement sévères ou sévères ou petites interventions sur l'intestin grêle et le côlon sans CC extrêmement sévères**

Procédure dans le tableau G07-2 et diagnostic principal dans le tableau G07-1 et PCCL > 2 ou procédure dans le tableau G07-3

DRG G07Z**Appendicectomie pour péritonite avec CC extrêmement sévères ou sévères ou petites interventions sur l'intestin grêle et le côlon sans CC extrêmement sévères****diagnostic principal G07-1**

K35.2	Appendicite aiguë avec péritonite généralisée	K65.0	Péritonite aiguë
K35.31	Appendicite aiguë avec péritonite localisée avec perforation ou rupture	K65.8	Autres péritonites
K35.32	Appendicite aiguë avec abcès péritonéal	K65.9	Péritonite, sans précision

procédure G07-2

47.01↔	Appendicectomie laparoscopique	47.2↔	Drainage d'abcès appendiculaire
47.09↔	Autre appendicectomie	47.91↔	Appendicostomie
47.11↔	Appendicectomie laparoscopique en passant	47.92↔	Fermeture de fistule appendiculaire
47.19↔	Autre appendicectomie en passant	47.99↔	Autres opérations de l'appendice

procédure G07-3

42.21↔	Oesophagoscopie opératoire par incision	46.99.52↔	Insertion ou remplacement de prothèse non auto-expansible dans l'intestin, par laparoscopie
45.01↔	Incision du duodénum	46.99.61↔	Insertion ou remplacement de prothèse auto-expansible dans l'intestin, par chirurgie ouverte
45.02↔	Autre incision de l'intestin grêle	46.99.62↔	Insertion ou remplacement de prothèse auto-expansible dans l'intestin, par laparoscopie
45.03↔	Incision du gros intestin	46.99.71↔	Enlèvement chirurgical ouvert de prothèse de l'intestin
45.11↔	Endoscopie de l'intestin grêle transabdominale	46.99.72↔	Enlèvement laparoscopique de prothèse de l'intestin
45.15↔	Biopsie de l'intestin grêle, à ciel ouvert	46.99.80↔	Section des brides de Ladd
45.21↔	Endoscopie transabdominale du gros intestin	46.99.91↔	Autres opérations chirurgicale ouverte de l'intestin
45.26↔	Biopsie ouverte du gros intestin	46.99.92↔	Autres opérations laparoscopique de l'intestin
46.50↔	Fermeture d'orifice intestinal, SAP	48.0↔	Rectotomie
46.51.00↔	Fermeture de stomie de l'intestin grêle, SAP	48.21↔	Rectosigmoidoscopie transabdominale
46.51.10↔	Fermeture de double stomie de l'intestin grêle	48.25↔	Biopsie ouverte du rectum
46.51.20↔	Fermeture de stomie terminale de l'intestin grêle	48.26↔	Biopsie de tissu périmrectal
46.51.99↔	Fermeture de stomie de l'intestin grêle, autre	48.91↔	Incision de sténose rectale
46.52.00↔	Fermeture de colostomie, SAP	51.59↔	Incision d'autre voie biliaire
46.52.10↔	Fermeture d'une double colostomie	56.84.00↔	Fermeture d'autre fistule d'uretère, SAP
46.52.20↔	Fermeture de colostomie terminale	56.84.10↔	Fermeture chirurgicale ouverte de fistule urétéro-intestinale
46.52.99↔	Fermeture de colostomie, autre	56.84.11↔	Fermeture de fistule urétéro-intestinale par laparoscopie
46.85.11↔	Dilatation chirurgicale ouverte de l'intestin	56.84.20↔	Fermeture chirurgicale ouverte de fistule urétéro-vaginale
46.85.12↔	Dilatation laparoscopique de l'intestin	56.84.21↔	Fermeture de fistule urétéro-vaginale par laparoscopie
46.85.21↔	Dilatation chirurgicale ouverte de l'intestin grêle	56.84.22↔	Fermeture de fistule urétéro-vaginale par voie vaginale
46.85.22↔	Dilatation laparoscopique de l'intestin grêle	56.84.99↔	Fermeture d'autre fistule d'uretère, autre
46.85.31↔	Dilatation chirurgicale ouverte du gros intestin	57.83↔	Réparation de fistule vésico-intestinale
46.85.32↔	Dilatation laparoscopique du gros intestin	70.74↔	Réparation d'autre fistule vagino-entérique
46.91↔	Myotomie du côlon sigmoïde	70.75↔	Réparation d'autre fistule vaginale
46.92↔	Myotomie d'autre partie du côlon (sauf sigmoïde)	71.72↔	Réparation de fistule de vulve ou de périnée
46.99.10↔	Décompression de l'intestin		
46.99.51↔	Insertion ou remplacement de prothèse non auto-expansible dans l'intestin, par chirurgie ouverte		

ADRG G08**Réparation complexe de la paroi abdominale, âge > 0 an**

Procédure dans le tableau G08-1 et Âge > 0 années

DRG G08A**Réparation complexe de la paroi abdominale, âge > 0 an, avec CC extrêmement sévères**

PCCL > 3

DRG G08B**Réparation complexe de la paroi abdominale, âge > 0 an, sans CC extrêmement sévères****procédure G08-1**

53.51↔	Réparation de hernie incisionnelle	54.71.10↔	Cure de gastroschisis avec transplant ou prothèse
53.61↔	Réparation de hernie incisionnelle avec greffon ou prothèse	54.71.99↔	Cure de gastroschisis, autre
54.71.00↔	Cure de gastroschisis, SAP		

ADRG G09**Interventions bilatérales pour hernies inguinales et crurales, âge > 55 ans ou herniotomies complexes**

(Au moins deux procédures dans le tableau G09-3 ou Beidseitige Prozedur dans le tableau G09-4 ou procédure dans le tableau G09-5) et (diagnostic dans le tableau G09-1 ou diagnostic principal dans le tableau G09-2 et diagnostic supplémentaire dans le tableau G09-2) et Âge > 55 années ou procédure dans le tableau G09-6

DRG G09Z**Interventions bilatérales pour hernies inguinales et crurales, âge > 55 ans ou herniotomies complexes**

diagnostic G09-1

K40.00	Hernie inguinale bilatérale, avec occlusion, sans gangrène: Non précisée comme hernie récidivante	K40.21	Hernie inguinale bilatérale, sans occlusion ni gangrène: Hernie récidivante
K40.01	Hernie inguinale bilatérale, avec occlusion, sans gangrène: Hernie récidivante	K41.0	Hernie crurale bilatérale, avec occlusion, sans gangrène
K40.10	Hernie inguinale bilatérale, avec gangrène: Non précisée comme hernie récidivante	K41.1	Hernie crurale bilatérale, avec gangrène
K40.11	Hernie inguinale bilatérale, avec gangrène: Hernie récidivante	K41.2	Hernie crurale bilatérale, sans occlusion ni gangrène
K40.20	Hernie inguinale bilatérale, sans occlusion ni gangrène: Non précisée comme hernie récidivante		

diagnostic principal G09-2

K40.30	Hernie inguinale, unilatérale ou sans précision, avec occlusion, sans gangrène: Non précisée comme hernie récidivante	K40.91	Hernie inguinale, unilatérale ou sans précision, sans occlusion ni gangrène: Hernie récidivante
K40.31	Hernie inguinale, unilatérale ou sans précision, avec occlusion, sans gangrène: Hernie récidivante	K41.3	Hernie crurale, unilatérale ou sans précision, avec occlusion, sans gangrène
K40.40	Hernie inguinale, unilatérale ou sans précision, avec gangrène: Non précisée comme hernie récidivante	K41.4	Hernie crurale, unilatérale ou sans précision, avec gangrène
K40.41	Hernie inguinale, unilatérale ou sans précision, avec gangrène: Hernie récidivante	K41.9	Hernie crurale, unilatérale ou sans précision, sans occlusion ni gangrène
K40.90	Hernie inguinale, unilatérale ou sans précision, sans occlusion ni gangrène: Non précisée comme hernie récidivante		

procédure G09-3

53.00↔	Réparation de hernie inguinale, unilatérale, SAP	53.15↔	Réparation de hernie inguinale indirecte, bilatérale avec implant (filet, prothèse)
53.01↔	Réparation de hernie inguinale directe, unilatérale	53.16↔	Réparation de hernie inguinale bilatérale, une directe, l'autre indirecte, avec implant (filet, prothèse)
53.02↔	Réparation de hernie inguinale indirecte, unilatérale	53.17↔	Réparation de hernie inguinale bilatérale avec implant (filet, prothèse), SAP
53.03↔	Réparation de hernie inguinale directe avec implant (filet, prothèse)	53.21↔	Réparation de hernie crurale unilatérale avec implant (filet, prothèse)
53.04↔	Réparation de hernie inguinale indirecte avec implant (filet, prothèse)	53.29↔	Autre herniorraphie crurale, unilatérale
53.05↔	Réparation de hernie inguinale avec implant, SAP	53.31↔	Réparation de hernie crurale, bilatérale avec implant (filet, prothèse)
53.10↔	Réparation de hernie inguinale, bilatérale, SAP	53.39↔	Autre herniorraphie crurale, bilatérale
53.11↔	Réparation de hernie inguinale directe, bilatérale		
53.12↔	Réparation de hernie inguinale indirecte, bilatérale		
53.13↔	Réparation de hernie inguinale bilatérale, une directe, une indirecte		
53.14↔	Réparation de hernie inguinale directe bilatérale avec implant (filet, prothèse)		

procédure G09-4

53.01↔	Réparation de hernie inguinale directe, unilatérale	53.15↔	Réparation de hernie inguinale indirecte, bilatérale avec implant (filet, prothèse)
53.02↔	Réparation de hernie inguinale indirecte, unilatérale	53.16↔	Réparation de hernie inguinale bilatérale, une directe, l'autre indirecte, avec implant (filet, prothèse)
53.03↔	Réparation de hernie inguinale directe avec implant (filet, prothèse)	53.17↔	Réparation de hernie inguinale bilatérale avec implant (filet, prothèse), SAP
53.04↔	Réparation de hernie inguinale indirecte avec implant (filet, prothèse)	53.21↔	Réparation de hernie crurale unilatérale avec implant (filet, prothèse)
53.05↔	Réparation de hernie inguinale avec implant, SAP	53.29↔	Autre herniorraphie crurale, unilatérale
53.11↔	Réparation de hernie inguinale directe, bilatérale	53.31↔	Réparation de hernie crurale, bilatérale avec implant (filet, prothèse)
53.12↔	Réparation de hernie inguinale indirecte, bilatérale	53.39↔	Autre herniorraphie crurale, bilatérale
53.13↔	Réparation de hernie inguinale bilatérale, une directe, une indirecte		
53.14↔	Réparation de hernie inguinale directe bilatérale avec implant (filet, prothèse)		

procédure G09-5

53.10↔	Réparation de hernie inguinale, bilatérale, SAP	53.16↔	Réparation de hernie inguinale bilatérale, une directe, l'autre indirecte, avec implant (filet, prothèse)
53.11↔	Réparation de hernie inguinale directe, bilatérale	53.17↔	Réparation de hernie inguinale bilatérale avec implant (filet, prothèse), SAP
53.12↔	Réparation de hernie inguinale indirecte, bilatérale	53.31↔	Réparation de hernie crurale, bilatérale avec implant (filet, prothèse)
53.13↔	Réparation de hernie inguinale bilatérale, une directe, une indirecte	53.39↔	Autre herniorraphie crurale, bilatérale
53.14↔	Réparation de hernie inguinale directe bilatérale avec implant (filet, prothèse)		
53.15↔	Réparation de hernie inguinale indirecte, bilatérale avec implant (filet, prothèse)		

procédure G09-6

XX.CH‡↔ Kein spezifischer Kode im CHOP

ADRG G10**Interventions particulières sur le système hépatobiliaire et le pancréas**

Procédure dans le tableau G10-1

DRG G10Z**Interventions particulières sur le système hépatobiliaire et le pancréas****procédure G10-1**

50.21↔	Marsupialisation de lésion hépatique	51.99.40↔	Autre opération des voies biliaires, insertion ou remplacement chirurgical ouvert de stent (prothèse) auto-expansible
50.22.00↔	Hépatectomie partielle, SAP	51.99.41↔	Autre opération des voies biliaires, insertion ou remplacement chirurgical ouvert de deux stents (prothèses) auto-expansibles
50.22.10↔	Hépatectomie partielle, hépatectomie partielle percutanée (excision locale, résection d'endokyste, résection cunéiforme du foie)	51.99.42↔	Autre opération des voies biliaires, insertion ou remplacement chirurgical ouvert de trois stents (prothèses) auto-expansibles
50.22.20↔	Hépatectomie partielle, résection chirurgicale ouverte d'endokyste	51.99.43↔	Autre opération des voies biliaires, insertion ou remplacement chirurgical ouvert de quatre stents (prothèses) auto-expansibles
50.22.21↔	Hépatectomie partielle, résection laparoscopique d'endokyste	51.99.44↔	Autre opération des voies biliaires, insertion ou remplacement chirurgical ouvert de cinq stents (prothèses) auto-expansibles
50.22.30↔	Hépatectomie partielle, résection cunéiforme du foie, par chirurgie ouverte	51.99.45↔	Autre opération des voies biliaires, insertion ou remplacement chirurgical ouvert de six (ou plus) stents (prothèses) auto-expansibles
50.22.31↔	Hépatectomie partielle, résection cunéiforme du foie, par laparoscopie	51.99.50↔	Autre opération des voies biliaires, insertion ou remplacement laparoscopique de stent (prothèse) auto-expansible
50.22.40↔	Hépatectomie partielle, résection de segment hépatique	51.99.51↔	Autre opération des voies biliaires, insertion ou remplacement laparoscopique de deux stents (prothèses) auto-expansibles
50.22.41↔	Hépatectomie partielle, résection de plusieurs segments hépatiques non contigus	51.99.52↔	Autre opération des voies biliaires, insertion ou remplacement laparoscopique de trois stents (prothèses) auto-expansibles
50.22.42↔	Hépatectomie partielle, hépatectomie partielle pour transplantation	51.99.53↔	Autre opération des voies biliaires, insertion ou remplacement laparoscopique de quatre stents (prothèses) auto-expansibles
50.22.99↔	Hépatectomie partielle, autre	51.99.54↔	Autre opération des voies biliaires, insertion ou remplacement laparoscopique de cinq stents (prothèses) auto-expansibles
50.23↔	Ablation ouverte de lésion ou de tissu du foie	51.99.55↔	Autre opération des voies biliaires, insertion ou remplacement laparoscopique de six (ou plus) stents (prothèses) auto-expansibles
50.25↔	Ablation laparoscopique de lésion ou de tissu du foie	52.01.12↔	Drainage transgastrique d'un kyste pancréatique, par chirurgie ouverte
50.3x.00↔	Lobectomie hépatique SAP	52.01.13↔	Drainage transgastrique d'un kyste pancréatique, par laparoscopie
50.3x.01↔	Lobectomie, hémihépatectomie, résection de plusieurs segments hépatiques, sauf pour greffe	52.01.22↔	Drainage transduodéal d'un kyste pancréatique, par chirurgie ouverte
50.3x.08↔	Résection segmentaire, résection anatomique autre ou non spécifiée du foie, sauf pour greffe	52.01.23↔	Drainage transduodéal d'un kyste pancréatique, par laparoscopie
50.3x.11↔	Lobectomie, hémihépatectomie, résection de plusieurs segments hépatiques, pour don d'organe par une personne vivante	52.3↔	Marsupialisation de kyste pancréatique
50.3x.18↔	Résection anatomique autre ou non spécifiée du foie pour greffe	52.4↔	Drainage interne de kyste pancréatique
50.4x.00↔	Hépatectomie totale, SAP	52.51.00↔	Pancréatectomie céphalique, SAP
50.4x.99↔	Hépatectomie totale, autre	52.51.10↔	Pancréatectomie céphalique conservant le pylore
51.31↔	Anastomose entre la vésicule biliaire et les voies hépatiques	52.51.20↔	Pancréatectomie céphalique conservant le duodénum
51.32↔	Anastomose entre vésicule biliaire et intestin	52.51.99↔	Pancréatectomie céphalique, autre
51.33↔	Anastomose entre vésicule biliaire et pancréas	52.52↔	Pancréatectomie caudale
51.34↔	Anastomose entre vésicule biliaire et estomac	52.59↔	Autre pancréatectomie partielle
51.35↔	Autre anastomose de la vésicule biliaire	52.6x.00↔	Pancréatectomie totale, SAP
51.36↔	Cholédocho-entérostomie	52.6x.99↔	Pancréatectomie totale, autre
51.37↔	Anastomose entre canal hépatique et tractus gastro-intestinal	52.92↔	Canulation du canal pancréatique
51.39↔	Autres anastomoses des voies biliaires	52.95.00↔	Autre réparation du pancréas, SAP
51.43↔	Insertion de tube cholédochohépatique pour décompression	52.95.10↔	Extraction chirurgicale ouverte de calcul(s) du canal pancréatique
51.69↔	Excision d'autre canal biliaire	52.95.11↔	Extraction laparoscopique de calcul(s) du canal pancréatique
51.71↔	Suture simple du cholédoque	52.95.20↔	Dilatation laparoscopique du canal pancréatique
51.72↔	Plastie du cholédoque	52.95.30↔	Insertion chirurgicale ouverte de drain dans le canal pancréatique
51.79↔	Réparation d'autre voie biliaire	52.95.31↔	Insertion laparoscopique de drain dans le canal pancréatique
51.94↔	Révision d'anastomose des voies biliaires	52.95.40↔	Insertion ou remplacement de stent (prothèse) non auto-expansible dans le canal pancréatique, chirurgical ouvert
51.95.20↔	Ablation d'endoprothèse de voie biliaire, par chirurgie ouverte	52.95.41↔	Insertion ou remplacement de stent (prothèse) non auto-expansible dans le canal pancréatique, par laparoscopie
51.95.21↔	Ablation d'endoprothèse de voie biliaire, par laparoscopie		
51.99.20↔	Autre opération des voies biliaires, insertion ou remplacement chirurgical ouvert de stent (prothèse) non auto-expansible		
51.99.21↔	Autre opération des voies biliaires, insertion ou remplacement chirurgical ouvert de plusieurs stents (prothèses) non auto-expansibles		
51.99.30↔	Autre opération des voies biliaires, insertion ou remplacement laparoscopique de stent (prothèse) non auto-expansible		
51.99.31↔	Autre opération des voies biliaires, insertion ou remplacement laparoscopique de plusieurs stents (prothèses) non auto-expansibles		

52.95.50↔	Insertion ou remplacement de stent (prothèse) auto-expansible dans le canal pancréatique, chirurgical ouvert	52.96↔	Anastomose pancréatique
52.95.51↔	Insertion ou remplacement de stent (prothèse) auto-expansible dans le canal pancréatique, par laparoscopie	52.99.00↔	Autres opérations à ciel ouvert du pancréas, SAP
52.95.60↔	Réparation laparoscopique du canal pancréatique	52.99.10↔	Autres opérations à ciel ouvert du pancréas, dilatation du canal pancréatique
52.95.70↔	Réparation du pancréas	52.99.20↔	Autres opérations à ciel ouvert du pancréas, réparation du canal pancréatique
52.95.90↔	Autre réparation du pancréas, autre opération endoscopique du pancréas	52.99.99↔	Autres opérations à ciel ouvert du pancréas, autre
52.95.99↔	Autre réparation du pancréas, autre		

ADRG G11 Pyloromyotomie ou anoproctoplastie et réparation de l'an us et du sphincter

Au moins un(e) procédure dans le tableau G11-1

DRG G11A Pyloromyotomie ou anoproctoplastie et réparation de l'an us et du sphincter, âge < 10 ans

Âge < 10 années

DRG G11B Pyloromyotomie ou anoproctoplastie et réparation de l'an us et du sphincter, âge > 9 ans**procédure G11-1**

04.92.00↔	Implantation ou remplacement d'électrode(s) de neurostimulateur périphérique, SAP	04.92.99↔	Implantation ou remplacement d'électrode(s) de neurostimulateur périphérique, autre
04.92.10↔	Implantation ou remplacement d'électrode(s) de neurostimulateur périphérique temporaire, système à une électrode, test de stimulation	43.3↔	Pyloromyotomie
04.92.11↔	Implantation ou remplacement d'électrode(s) de neurostimulateur périphérique temporaire, système à plusieurs électrodes, test de stimulation	48.92↔	Myectomie ano-rectale
04.92.20↔	Implantation ou remplacement d'électrode(s) de neurostimulateur périphérique permanent par voie percutanée, électrode en baguette, système à une électrode	49.71↔	Suture de lacération de l'an us
04.92.21↔	Implantation ou remplacement d'électrode(s) de neurostimulateur périphérique permanent par voie percutanée, électrode en baguette, système à plusieurs électrodes	49.72↔	Cerclage de l'an us
04.92.30↔	Implantation ou remplacement par voie chirurgicale ouverte d'électrode(s) de neurostimulateur périphérique permanent, électrode à plaque, système à une électrode	49.75↔	Implantation ou révision de sphincter anal artificiel
04.92.31↔	Implantation ou remplacement par voie chirurgicale ouverte d'électrode(s) de neurostimulateur périphérique permanent, électrode à plaque, système à plusieurs électrodes	49.76↔	Ablation de sphincter anal artificiel
04.92.40↔	Implantation ou remplacement d'électrode de stimulation du nerf vague	49.79.00↔	Autre réparation du sphincter anal, SAP
		49.79.10↔	Anorectoplastie antérieure
		49.79.11↔	Anorectoplastie sagittale postérieure
		49.79.12↔	Anorectoplastie sagittale postérieure étendue avec intervention sur les organes de voisinage
		49.79.13↔	Abaissement abdominopérinéal ou sacro-abdominopérinéal
		49.79.14↔	Anoproctoplastie
		49.79.15↔	Autre plastie réparatrice d'anomalie anorectale
		49.79.99↔	Autre réparation du sphincter anal, autre
		83.92↔	Insertion ou remplacement de stimulateur de muscle squelettique

ADRG G12 Autres procédures opératoires sur les organes digestifs

Au moins un(e) procédure dans le tableau G12-1

DRG G12A Autres procédures opératoires sur les organes digestifs avec procédure opératoire complexe

Au moins un(e) procédure dans le tableau G12-2

DRG G12B Autres procédures opératoires sur les organes digestifs avec procédure opératoire moyennement complexe

Au moins un(e) procédure dans le tableau G12-3

DRG G12C Autres procédures opératoires sur les organes digestifs sans procédure opératoire complexe ou moyennement complexe

procédure G12-1

29.31↔	Myotomie cricopharyngienne	38.47.10↔	Résection de veines abdominales profondes, avec remplacement, SAP
29.32.00↔	Diverticulectomie pharyngienne, SAP	38.47.11↔	Résection de la veine cave inférieure, avec remplacement
29.32.10↔	Diverticulostomie endoscopique, traitement de diverticule de Zenker	38.47.12↔	Résection de la veine iliaque, avec remplacement
29.32.11↔	Diverticulectomie, excision de diverticule de Zenker	38.47.19↔	Résection de veines abdominales profondes, avec remplacement, autre
29.32.99↔	Diverticulectomie pharyngienne, autre	38.47.99↔	Résection de veines abdominales, avec remplacement, autre
29.39↔	Autre excision ou destruction de lésion ou de tissu du pharynx	38.64.00↔	Autre excision de l'aorte, SAP
29.99↔	Autre opération du pharynx	38.64.10↔	Autre excision de l'aorte thoracique
33.33↔	Pneumopéritoine pour collapsus du poumon	38.64.20↔	Autre excision de l'aorte abdominale
34.03↔	Réouverture de thoracotomie (récente)	38.64.99↔	Autre excision de l'aorte, autre
38.06.00↔	Incision d'artères abdominales, SAP	38.66.00↔	Autre excision d'artères abdominales, SAP
38.06.10↔	Incision d'artères viscérales, SAP	38.66.10↔	Autre excision d'artères viscérales, SAP
38.06.11↔	Incision du tronc coeliaque	38.66.11↔	Autre excision du tronc coeliaque
38.06.12↔	Incision de l'artère gastrique	38.66.12↔	Autre excision de l'artère gastrique
38.06.13↔	Incision de l'artère hépatique	38.66.13↔	Autre excision de l'artère hépatique
38.06.14↔	Incision de l'artère splénique	38.66.14↔	Autre excision de l'artère splénique
38.06.15↔	Incision de l'artère rénale	38.66.15↔	Autre excision de l'artère rénale
38.06.16↔	Incision de l'artère mésentérique	38.66.16↔	Autre excision de l'artère mésentérique
38.06.17↔	Incision de l'artère lombaire	38.66.17↔	Autre excision de l'artère lombaire
38.06.18↔	Incision de l'artère iliaque	38.66.18↔	Autre excision de l'artère iliaque
38.06.19↔	Incision d'artères viscérales, autre	38.66.19↔	Autre excision d'artères viscérales, autre
38.06.99↔	Incision d'artères abdominales, autre	38.66.99↔	Autre excision d'artères abdominales, autre
38.07.00↔	Incision de veines abdominales, SAP	38.67.00↔	Autre excision de veines abdominales, SAP
38.07.10↔	Incision de veines abdominales profondes, SAP	38.67.10↔	Autre excision de veines abdominales profondes, SAP
38.07.11↔	Incision de la veine cave inférieure	38.67.11↔	Autre excision de la veine cave inférieure
38.07.12↔	Incision de la veine iliaque	38.67.12↔	Autre excision de la veine iliaque
38.07.19↔	Incision de veines abdominales profondes, autre	38.67.19↔	Autre excision de veines abdominales profondes, autre
38.07.99↔	Incision de veines abdominales, autre	38.67.99↔	Autre excision de veines abdominales, autre
38.14.00↔	Endartériectomie de l'aorte, SAP	38.86.00↔	Autre occlusion chirurgicale d'artères abdominales, SAP
38.14.10↔	Endartériectomie de l'aorte ascendante et de la crosse aortique	38.86.10↔	Autre occlusion chirurgicale d'artères viscérales, SAP
38.14.20↔	Endartériectomie de l'aorte descendante	38.86.11↔	Autre occlusion chirurgicale du tronc coeliaque
38.14.30↔	Endartériectomie de l'aorte abdominale	38.86.12↔	Autre occlusion chirurgicale de l'artère gastrique
38.14.99↔	Endartériectomie de l'aorte, autre	38.86.13↔	Autre occlusion chirurgicale de l'artère hépatique
38.16.00↔	Endartériectomie d'artères abdominales, SAP	38.86.14↔	Autre occlusion chirurgicale de l'artère splénique
38.16.10↔	Endartériectomie d'artères viscérales, SAP	38.86.15↔	Autre occlusion chirurgicale de l'artère rénale
38.16.11↔	Endartériectomie du tronc coeliaque	38.86.16↔	Autre occlusion chirurgicale de l'artère mésentérique
38.16.12↔	Endartériectomie de l'artère gastrique	38.86.17↔	Autre occlusion chirurgicale de l'artère iliaque
38.16.13↔	Endartériectomie de l'artère hépatique	38.86.19↔	Autre occlusion chirurgicale d'artères viscérales, autre
38.16.14↔	Endartériectomie de l'artère splénique	38.86.99↔	Autre occlusion chirurgicale d'artères abdominales, autre
38.16.15↔	Endartériectomie de l'artère rénale	38.87.00↔	Autre occlusion chirurgicale de veines abdominales, SAP
38.16.16↔	Endartériectomie de l'artère mésentérique	38.87.10↔	Autre occlusion chirurgicale de veines abdominales profondes, SAP
38.16.17↔	Endartériectomie de l'artère lombaire	38.87.11↔	Autre occlusion chirurgicale de la veine cave inférieure
38.16.18↔	Endartériectomie de l'artère iliaque	38.87.12↔	Autre occlusion chirurgicale des veines iliaques commune et interne
38.16.19↔	Endartériectomie d'artères viscérales, autre	38.87.19↔	Autre occlusion chirurgicale de veines abdominales profondes, autre
38.16.99↔	Endartériectomie d'artères abdominales, autre	38.87.99↔	Autre occlusion chirurgicale de veines abdominales, autre
38.34.00↔	Résection de l'aorte, avec anastomose, SAP	39.26.00↔	Autre pontage ou shunt vasculaire intra-abdominal, SAP
38.34.10↔	Résection de l'aorte ascendante et de la crosse aortique, avec anastomose	39.26.10↔	Autre pontage ou shunt vasculaire intra-abdominal, artères viscérales
38.34.20↔	Résection de l'aorte descendante, avec anastomose	39.26.11↔	Autre pontage ou shunt vasculaire intra-abdominal, aorte
38.34.30↔	Résection de l'aorte abdominale, avec anastomose	39.26.12↔	Autre pontage ou shunt vasculaire intra-abdominal, artère rénale
38.34.99↔	Résection de l'aorte, avec anastomose, autre	39.26.19↔	Autre pontage ou shunt vasculaire intra-abdominal, autres artères viscérales
38.37.00↔	Résection de veines abdominales, avec anastomose, SAP	39.26.99↔	Autre pontage ou shunt vasculaire intra-abdominal, autre
38.37.10↔	Résection de veines abdominales profondes, avec anastomose, SAP	39.31.00↔	Suture d'artère, SAP
38.37.11↔	Résection de la veine cave inférieure, avec anastomose	39.31.10↔	Suture d'artère de la tête et du cou, SAP
38.37.12↔	Résection de la veine iliaque, avec anastomose	39.31.11↔	Suture d'artère intracrânienne
38.37.19↔	Résection de veines abdominales profondes, avec anastomose, autre	39.31.19↔	Suture d'artère de la tête et du cou, autre
38.37.99↔	Résection de veines abdominales, avec anastomose, autre	39.31.20↔	Suture d'artère du bras, SAP
38.44.00↔	Résection de l'aorte abdominale, avec remplacement, SAP	39.31.21↔	Suture de l'artère axillaire
38.44.10↔	Résection de l'aorte abdominale, par voie suprarrénale, avec remplacement	39.31.22↔	Suture de l'artère brachiale
38.44.11↔	Résection de l'aorte abdominale, par voie infrarénale, avec remplacement	39.31.29↔	Suture d'artère du bras, autre
38.44.12↔	Résection de l'aorte abdominale, par voie juxtarrénale, avec remplacement	39.31.30↔	Suture d'artère de l'avant-bras
38.44.99↔	Résection de l'aorte abdominale, avec remplacement, autre	39.31.40↔	Suture d'artère de la main
38.46↔	Résection d'artères abdominales, avec remplacement	39.31.50↔	Suture d'artère du membre inférieur
38.47.00↔	Résection de veines abdominales, avec remplacement, SAP	39.31.60↔	Suture de l'aorte, SAP

39.31.61↔	Suture de l'aorte thoracique	39.59.39↔	Autre réparation de vaisseaux de la tête et du cou, autre
39.31.62↔	Suture de l'aorte abdominale	39.59.40↔	Autre réparation de vaisseaux de membre supérieur, SAP
39.31.69↔	Suture de l'aorte, autre	39.59.41↔	Autre réparation d'artères de membre supérieur
39.31.70↔	Suture d'autres artères thoraciques, SAP	39.59.42↔	Autre réparation de la veine artère sous-clavière, de la veine axillaire et de la veine brachiocéphalique
39.31.71↔	Suture de l'artère pulmonaire	39.59.48↔	Autre réparation d'autres veines profondes du membre supérieur
39.31.72↔	Suture du tronc brachiocéphalique	39.59.49↔	Autre réparation de vaisseaux de membre supérieur, autre
39.31.73↔	Suture de l'artère sous-clavière	39.59.50↔	Autre réparation de vaisseaux thoraciques, SAP
39.31.79↔	Suture d'artères thoraciques, autre	39.59.51↔	Autre réparation de l'aorte thoracique
39.31.80↔	Suture d'artères abdominales, SAP	39.59.52↔	Autre réparation de l'artère pulmonaire
39.31.81↔	Suture du tronc coeliaque	39.59.53↔	Autre réparation d'artères thoraciques, autre
39.31.82↔	Suture de l'artère gastrique	39.59.54↔	Autre réparation de la veine pulmonaire
39.31.83↔	Suture de l'artère hépatique	39.59.55↔	Autre réparation de la veine cave supérieure
39.31.84↔	Suture de l'artère splénique	39.59.59↔	Autre réparation de vaisseaux thoraciques, autre
39.31.85↔	Suture de l'artère rénale	39.59.60↔	Autre réparation d'artères abdominales, SAP
39.31.86↔	Suture de l'artère mésentérique	39.59.61↔	Autre réparation de l'aorte abdominale
39.31.87↔	Suture de l'artère lombaire	39.59.62↔	Autre réparation du tronc coeliaque
39.31.88↔	Suture de l'artère iliaque	39.59.63↔	Autre réparation de l'artère gastrique
39.31.89↔	Suture d'artères abdominales, autre	39.59.64↔	Autre réparation de l'artère hépatique
39.31.99↔	Suture d'artère, autre	39.59.65↔	Autre réparation de l'artère splénique
39.42↔	Révision de shunt artério-veineux pour dialyse rénale (hémodialyse)	39.59.66↔	Autre réparation de l'artère rénale
39.49.00↔	Autre révision après intervention vasculaire, SAP	39.59.67↔	Autre réparation de l'artère mésentérique
39.49.10↔	Révision d'anastomose vasculaire	39.59.68↔	Autre réparation de l'artère iliaque
39.49.20↔	Révision d'implant vasculaire	39.59.69↔	Autre réparation d'artères abdominales, autre
39.49.21↔	Remplacement d'implant vasculaire	39.59.70↔	Autre réparation de veines abdominales, SAP
39.49.22↔	Ablation d'implant vasculaire	39.59.71↔	Autre réparation de la veine cave inférieure
39.49.30↔	Remplacement de conduit cardiaque	39.59.72↔	Autre réparation de la veine iliaque
39.49.99↔	Autre révision après intervention vasculaire, autre	39.59.79↔	Autre réparation de veines abdominales, autre
39.50.00↔	Angioplastie ou athérectomie d'autre(s) vaisseau(x) non-coronaire(s), SAP	39.59.80↔	Autre réparation de vaisseaux de membre inférieur, SAP
39.50.10↔	Angioplastie ou athérectomie d'autre(s) vaisseau(x) non-coronaire(s) par ballonnet, SAP	39.59.81↔	Autre réparation d'artères de membre inférieur
39.50.11↔	Angioplastie ou athérectomie d'autre(s) vaisseau(x) non-coronaire(s) par ballonnet simple	39.59.82↔	Autre réparation de la veine fémorale
39.50.12↔	Angioplastie ou athérectomie d'autre(s) vaisseau(x) non-coronaire(s) par ballonnet à lames	39.59.83↔	Autre réparation de la veine poplitée
39.50.13↔	Angioplastie ou athérectomie d'autre(s) vaisseau(x) non-coronaire(s) par ballonnet de cryoplastie	39.59.88↔	Autre réparation d'autres veines profondes du membre inférieur
39.50.14↔	Angioplastie ou athérectomie d'autre(s) vaisseau(x) non-coronaire(s) par ballonnet à élution médicamenteuse	39.59.89↔	Autre réparation de vaisseaux de membre inférieur, autre
39.50.19↔	Angioplastie ou athérectomie d'autre(s) vaisseau(x) non-coronaire(s) par autre ballonnet	39.59.90↔	Autre réparation de vaisseau, plastie de valves veineuses
39.50.20↔	Angioplastie par laser à lame d'autre(s) vaisseau(x) non-coronaire(s)	39.59.99↔	Autre réparation de vaisseau, autre
39.50.21↔	Angioplastie, thrombectomie d'autre(s) vaisseau(x) non-coronaire(s)	39.71.00↔	Implantation endovasculaire d'une greffe dans l'aorte abdominale, SAP
39.50.99↔	Angioplastie ou athérectomie d'autre(s) vaisseau(x) non-coronaire(s), autre	39.71.10↔	Implantation endovasculaire d'une greffe dans l'aorte abdominale, aorto-iliaque, sans fenestration ni bras latéral
39.55↔	Réimplantation de vaisseau rénal aberrant	39.71.11↔	Implantation endovasculaire d'une greffe dans l'aorte abdominale, aorto-iliaque, avec fenestration ou bras latéral
39.59.00↔	Autre réparation de vaisseau, SAP	39.71.12↔	Implantation endovasculaire d'une greffe dans l'aorte abdominale, prothèse de bifurcation aorto-bi-iliaque, sans fenestration ni bras latéral
39.59.10↔	Transposition d'artères, SAP	39.71.13↔	Implantation endovasculaire d'une greffe dans l'aorte abdominale, prothèse de bifurcation aorto-bi-iliaque, avec fenestration et bras latéral
39.59.11↔	Transposition d'artère vertébrale extracrânienne	39.71.14↔	Implantation endovasculaire d'une greffe dans l'aorte abdominale, prothèse tubulaire aorto-bi-iliaque, sans fenestration ni bras latéral
39.59.12↔	Transposition d'autres artères extracrâniennes de la tête et du cou	39.71.15↔	Implantation endovasculaire d'une greffe dans l'aorte abdominale, prothèse tubulaire aorto-bi-iliaque, avec fenestration ou bras latéral
39.59.13↔	Transposition d'artères de membre supérieur	39.71.99↔	Implantation endovasculaire d'une greffe dans l'aorte abdominale, autre
39.59.14↔	Transposition d'artères thoraciques	39.72.00↔	Réparation ou occlusion endovasculaire des vaisseaux de la tête et du cou, SAP
39.59.15↔	Transposition de l'artère gastrique, de l'artère hépatique et de l'artère splénique	39.72.10↔	Embolisation sélective de vaisseaux intracrâniens, SAP
39.59.16↔	Transposition de l'artère rénale	39.72.11↔	Embolisation sélective de vaisseaux intracrâniens, avec particules ou spires métalliques
39.59.17↔	Transposition de l'artère mésentérique	39.72.12↔	Embolisation sélective de vaisseaux intracrâniens, avec liquides embolisants, ballonnets détachables ou filtres
39.59.18↔	Transposition d'autres artères viscérales	39.72.13↔	Embolisation sélective de vaisseaux intracrâniens par des stents utilisés comme flow-diverter
39.59.19↔	Transposition de l'artère iliaque	39.72.14↔	Embolisation sélective de vaisseaux intracrâniens, avec matériel embolisant adhésif
39.59.20↔	Transposition d'autres artères abdominales	39.72.19↔	Embolisation sélective de vaisseaux intracrâniens, autre
39.59.21↔	Transposition d'artères de membre inférieur	39.72.20↔	Embolisation sélective de vaisseaux extracrâniens de la tête et du cou, SAP
39.59.29↔	Transposition d'artères, autre		
39.59.30↔	Autre réparation de vaisseaux de la tête et du cou, SAP		
39.59.31↔	Autre réparation de vaisseaux intracrâniens		
39.59.32↔	Autre réparation d'artère vertébrale extracrânienne		
39.59.33↔	Autre réparation d'artères extracrâniennes de la tête et du cou, autre		
39.59.34↔	Autre réparation de la veine jugulaire		

39.72.21↔	Embolisation sélective de vaisseaux extracrâniens de la tête et du cou, avec particules ou spires métalliques	39.79.11↔	Implantation endovasculaire de greffe, vaisseaux viscéraux
39.72.22↔	Embolisation sélective de vaisseaux extracrâniens avec liquides embolisants, ballonnets détachables ou filtres	39.79.12↔	Implantation endovasculaire de greffe, vaisseaux du bassin
39.72.24↔	Embolisation sélective de vaisseaux extracrâniens de la tête et du cou, avec matériel embolisant adhésif	39.79.13↔	Implantation endovasculaire de greffe, vaisseaux abdominaux
39.72.29↔	Embolisation sélective de vaisseaux extracrâniens de la tête et du cou, autre	39.79.19↔	Implantation endovasculaire de greffe, autres vaisseaux, autre
39.72.30↔	Embolisation transluminale percutanée de malformation vasculaire par microcathéter, SAP	39.79.20↔	Embolisation ou occlusion par coils, autres vaisseaux, SAP
39.72.31↔	Embolisation transluminale percutanée de malformation vasculaire par microcathéter, utilisation d'un microcathéter	39.79.21↔	Embolisation ou occlusion par coils, vaisseaux du membre supérieur
39.72.32↔	Embolisation transluminale percutanée de malformation vasculaire par microcathéter, utilisation de deux microcathéters	39.79.22↔	Embolisation ou occlusion par coils, aorte
39.72.33↔	Embolisation transluminale percutanée de malformation vasculaire par microcathéter, utilisation de trois microcathéters	39.79.23↔	Embolisation ou occlusion par coils, canal artériel persistant
39.72.34↔	Embolisation transluminale percutanée de malformation vasculaire par microcathéter, utilisation de quatre microcathéters	39.79.24↔	Embolisation ou occlusion par coils, vaisseaux thoraciques
39.72.35↔	Embolisation transluminale percutanée de malformation vasculaire par microcathéter, utilisation de cinq microcathéters	39.79.25↔	Embolisation ou occlusion par coils, vaisseaux viscéraux
39.72.39↔	Embolisation transluminale percutanée de malformation vasculaire par microcathéter, utilisation de plus de cinq microcathéters	39.79.26↔	Embolisation ou occlusion par coils, vaisseaux abdominaux
39.72.99↔	Réparation ou occlusion endovasculaire des vaisseaux de la tête et du cou, autre	39.79.27↔	Embolisation ou occlusion par coils, vaisseaux du membre inférieur
39.73.00↔	Implantation endovasculaire de greffe sur l'aorte thoracique, SAP	39.79.28↔	Embolisation ou occlusion par coils, vaisseaux rachidiens
39.73.10↔	Implantation endovasculaire de greffe sur l'aorte thoracique, sans fenestration ni bras latéral	39.79.29↔	Embolisation ou occlusion par coils, autres vaisseaux, autre
39.73.11↔	Implantation endovasculaire de greffe sur l'aorte thoracique, avec fenestration ou bras latéral	39.79.30↔	Embolisation sélective par liquides embolisants, autres vaisseaux, SAP
39.73.20↔	Implantation endovasculaire de greffe sur l'aorte thoraco-abdominale	39.79.31↔	Embolisation sélective par liquides embolisants, vaisseaux du membre supérieur
39.73.99↔	Implantation endovasculaire de greffe sur l'aorte thoracique, autre	39.79.32↔	Embolisation sélective par liquides embolisants, aorte
39.75.00↔	Intervention vasculaire transluminale percutanée, autres vaisseaux, SAP	39.79.33↔	Embolisation sélective par liquides embolisants, canal artériel persistant
39.75.01↔	Intervention vasculaire percutanée transluminale, ablation de corps étranger par sonde-panier ou autre cathéter	39.79.34↔	Embolisation sélective par liquides embolisants, vaisseaux thoraciques
39.75.10↔	Intervention vasculaire transluminale percutanée, autres vaisseaux, emploi de systèmes de cathéters pour recanalisation d'obstructions totales	39.79.35↔	Embolisation sélective par liquides embolisants, vaisseaux viscéraux
39.75.11↔	Intervention vasculaire transluminale percutanée, autres vaisseaux, thrombectomie à lame rotative	39.79.36↔	Embolisation sélective par liquides embolisants, vaisseaux abdominaux
39.75.12↔	Intervention vasculaire transluminale percutanée, autres vaisseaux, angioplastie au laser	39.79.37↔	Embolisation sélective par liquides embolisants, vaisseaux du membre inférieur
39.75.13↔	Intervention vasculaire transluminale percutanée, autres vaisseaux, emploi de système anti-embolique (vaisseaux périphériques ou viscéraux)	39.79.38↔	Embolisation sélective par liquides embolisants, vaisseaux rachidiens
39.75.14↔	Intervention vasculaire transluminale percutanée, autres vaisseaux, athérectomie	39.79.39↔	Embolisation sélective par liquides embolisants, autres vaisseaux, autre
39.75.15↔	Intervention vasculaire transluminale percutanée, autres vaisseaux, thrombolyse sélective	39.79.40↔	Embolisation sélective par ballonnets détachables, autres vaisseaux, SAP
39.75.16↔	Intervention vasculaire transluminale percutanée, autres vaisseaux, thrombolyse sélective, assistance échographique	39.79.41↔	Embolisation sélective par ballonnets détachables, vaisseaux du membre supérieur
39.75.20↔	Intervention vasculaire transluminale percutanée, autres vaisseaux, ablation par radiofréquence délivrée par cathéter dans l'artère rénale	39.79.42↔	Embolisation sélective par ballonnets détachables, aorte
39.75.30↔	Augmentation de la perfusion cérébrale par clampage endoaortique partiel à ballonnet	39.79.43↔	Embolisation sélective par ballonnets détachables, canal artériel persistant
39.75.99↔	Intervention vasculaire transluminale percutanée, autres vaisseaux, autre	39.79.44↔	Embolisation sélective par ballonnets détachables, vaisseaux thoraciques
39.76.50↔	Thrombolyse percutanée sélective de vaisseaux extracrâniens de la tête et du cou	39.79.45↔	Embolisation sélective par ballonnets détachables, vaisseaux viscéraux
39.76.70↔	Extraction endovasculaire percutanée de corps étranger de vaisseaux extracrâniens de la tête et du cou	39.79.46↔	Embolisation sélective par ballonnets détachables, vaisseaux abdominaux
39.77.50↔	Thrombectomie percutanée sélective de vaisseau(x) intracrânien(s)	39.79.47↔	Embolisation sélective par ballonnets détachables, vaisseaux rachidiens
39.77.70↔	Extraction endovasculaire percutanée de corps étranger de vaisseau(x) intracrânien(s)	39.79.48↔	Embolisation sélective par ballonnets détachables, vaisseaux du membre inférieur
39.79.00↔	Autre réparation endovasculaire (d'anévrismes) d'autres vaisseaux, SAP	39.79.49↔	Embolisation sélective par ballonnets détachables, autres vaisseaux, autre
39.79.10↔	Implantation endovasculaire de greffe, autres vaisseaux, SAP	39.79.50↔	Embolisation sélective par filtres, autres vaisseaux, SAP
		39.79.51↔	Embolisation sélective par filtres, vaisseaux du membre supérieur
		39.79.52↔	Embolisation sélective par filtres, aorte
		39.79.53↔	Embolisation sélective par filtres, canal artériel persistant
		39.79.54↔	Embolisation sélective par filtres, vaisseaux thoraciques
		39.79.55↔	Embolisation sélective par filtres, vaisseaux viscéraux
		39.79.56↔	Embolisation sélective par filtres, vaisseaux abdominaux
		39.79.57↔	Embolisation sélective par filtres, vaisseaux du membre inférieur
		39.79.58↔	Embolisation sélective par filtres, vaisseaux rachidiens
		39.79.59↔	Embolisation sélective par filtres, autres vaisseaux, autre
		39.79.60↔	Embolisation sélective par particules, autres vaisseaux, SAP
		39.79.61↔	Embolisation sélective par particules, vaisseaux du membre supérieur
		39.79.62↔	Embolisation sélective par particules, aorte
		39.79.63↔	Embolisation sélective par particules, canal artériel persistant
		39.79.64↔	Embolisation sélective par particules, vaisseaux thoraciques
		39.79.65↔	Embolisation sélective par particules, vaisseaux viscéraux

39.79.66↔	Embolisation sélective par particules, vaisseaux abdominaux	40.19.00↔	Autres techniques diagnostiques concernant les structures lymphatiques, SAP
39.79.67↔	Embolisation sélective par particules, vaisseaux du membre inférieur	40.19.99↔	Autres techniques diagnostiques concernant les structures lymphatiques, autre
39.79.68↔	Embolisation sélective par particules, vaisseaux rachidiens	40.21.00↔	Excision de ganglion lymphatique cervical profond, SAP
39.79.69↔	Embolisation sélective par particules, autres vaisseaux, autre	40.21.10↔	Excision de ganglions et vaisseaux lymphatiques isolés, ganglion cervical non marqué
39.79.70↔	Fermeture d'artères par cathéter au laser, autres vaisseaux, SAP	40.21.11↔	Excision de ganglions et vaisseaux lymphatiques isolés, ganglion cervical marqué à l'aide d'un radioisotope ou d'un colorant (lymphadénectomie de ganglion sentinelle)
39.79.71↔	Fermeture d'artères par cathéter au laser, artères du membre supérieur	40.21.99↔	Excision de ganglion lymphatique cervical profond, autre
39.79.72↔	Fermeture d'artères par cathéter au laser, aorte	40.22.00↔	Excision de ganglion lymphatique mammaire interne, SAP
39.79.74↔	Fermeture d'artères par cathéter au laser, vaisseaux thoraciques	40.22.10↔	Excision de ganglion lymphatique mammaire interne, par thoracoscopie
39.79.75↔	Fermeture d'artères par cathéter au laser, vaisseaux du membre inférieur	40.22.20↔	Excision chirurgicale ouverte de ganglion lymphatique mammaire interne
39.79.76↔	Fermeture d'artères par cathéter au laser, vaisseaux viscéraux	40.22.99↔	Excision de ganglion lymphatique mammaire interne, autre
39.79.77↔	Fermeture d'artères par cathéter au laser, vaisseaux abdominaux	40.23.00↔	Excision de ganglion lymphatique axillaire, SAP
39.79.79↔	Fermeture d'artères par cathéter au laser, autres vaisseaux, autre	40.23.10↔	Excision de ganglion lymphatique axillaire, non marqué
39.79.80↔	Fermeture d'artères par cathéter à radiofréquence, autres vaisseaux, SAP	40.23.11↔	Excision de ganglion lymphatique axillaire marqué à l'aide d'un radioisotope ou d'un colorant (lymphadénectomie de ganglion sentinelle)
39.79.81↔	Fermeture d'artères par cathéter à radiofréquence, artères du membre supérieur	40.23.99↔	Excision de ganglion lymphatique axillaire, autre
39.79.82↔	Fermeture d'artères par cathéter à radiofréquence, aorte	40.24.00↔	Excision de ganglion lymphatique inguinal, SAP
39.79.84↔	Fermeture d'artères par cathéter à radiofréquence, vaisseaux thoraciques	40.24.10↔	Excision chirurgicale ouverte de ganglion lymphatique inguinal, non marqué
39.79.85↔	Fermeture d'artères par cathéter à radiofréquence, vaisseaux du membre inférieur	40.24.11↔	Excision chirurgicale ouverte de ganglion lymphatique inguinal marqué à l'aide d'un radioisotope ou d'un colorant (lymphadénectomie de ganglion sentinelle)
39.79.86↔	Fermeture d'artères par cathéter à radiofréquence, vaisseaux viscéraux	40.24.20↔	Excision de ganglion lymphatique inguinal, par laparoscopie
39.79.87↔	Fermeture d'artères par cathéter à radiofréquence, vaisseaux abdominaux	40.24.99↔	Excision de ganglion lymphatique inguinal, autre
39.79.89↔	Fermeture d'artères par cathéter à radiofréquence, autres vaisseaux, autre	40.29.00↔	Excision simple d'autre structure lymphatique, SAP
39.79.99↔	Autre réparation endovasculaire (d'anévrismes) d'autres vaisseaux, autre	40.29.10↔	Excision de ganglion lymphatique médiastinal, SAP
39.90.00↔	Insertion de stent(s) dans un/des vaisseau(x) périphérique(s) sans libération de substance médicamenteuse, SAP	40.29.11↔	Excision chirurgicale ouverte de ganglion lymphatique médiastinal
39.90.10↔	Insertion de stents dans des vaisseaux non cardiaques, stents nus	40.29.12↔	Excision de ganglion lymphatique médiastinal, par thoracoscopie
39.90.11↔	Insertion de stents dans des vaisseaux non cardiaques, stents biorésorbables	40.29.19↔	Excision de ganglion lymphatique médiastinal, autre
39.90.12↔	Insertion de stents dans des vaisseaux non cardiaques, stents à grand lumen, SAP	40.29.20↔	Excision de ganglion lymphatique para-aortique
39.90.13↔	Insertion de stents dans des vaisseaux non cardiaques, stents à grand lumen, non couverts	40.29.30↔	Excision de ganglion lymphatique iliaque
39.90.14↔	Insertion de stents dans des vaisseaux non cardiaques, stents à grand lumen, couverts	40.29.70↔	Excision de lymphangiome ou d'hygroma kystique
39.90.15↔	Insertion de stents dans des vaisseaux non cardiaques, stents couverts (stentgrafts) dans des vaisseaux sans anévrisme	40.29.80↔	Excision d'adénopathie abdominale, excision de plusieurs ganglions (avec biopsie du foie), SAP
39.90.16↔	Insertion de stents dans des vaisseaux non cardiaques, stents couverts à surface bioactive	40.29.81↔	Excision d'adénopathie abdominale, excision de plusieurs ganglions (avec biopsie du foie), chirurgie ouverte [laparotomie de stadification]
39.90.19↔	Insertion de stents dans des vaisseaux non cardiaques, autres stents	40.29.82↔	Excision d'adénopathie abdominale, excision de plusieurs ganglions (avec biopsie du foie), par laparoscopie [laparotomie de stadification]
39.90.30↔	Insertion de stents extra-longs (>10 cm) dans des vaisseaux non cardiaques, SAP	40.29.89↔	Excision d'adénopathie abdominale, excision de plusieurs ganglions (avec biopsie du foie), autre
39.90.31↔	Insertion de stents nus extra-longs (>10 cm) dans des vaisseaux non cardiaques	40.29.99↔	Excision simple d'autre structure lymphatique, autre
39.90.32↔	Insertion de stents imprégnés extra-longs (>10 cm) dans des vaisseaux non cardiaques	40.3x.00↔	Excision de ganglions lymphatiques régionaux, SAP
39.90.39↔	Insertion de stents extra-longs (>10 cm) dans des vaisseaux non cardiaques, autre	40.3x.09↔	Excision de ganglions lymphatiques régionaux, autre
39.91.00↔	Libération de vaisseau, SAP	40.3x.10↔	Lymphadénectomie régionale, indépendante d'autre intervention, SAP
39.91.99↔	Libération de vaisseau, autre	40.3x.11↔	Lymphadénectomie régionale, indépendante d'autre intervention, région cervicale
40.11.00↔	Biopsie de structure lymphatique, SAP	40.3x.12↔	Lymphadénectomie régionale, indépendante d'autre intervention, région axillaire
40.11.10↔	Biopsie ouverte (par incision) de ganglion lymphatique médiastinal, para-aortique, iliaque ou pelvien	40.3x.13↔	Lymphadénectomie régionale, indépendante d'autre intervention, région para-aortique, pelvienne ou iliaque ou pour obturation
40.11.11↔	Biopsie ouverte (par incision) de ganglion lymphatique cervical, supraclaviculaire, axillaire ou inguinal	40.3x.14↔	Lymphadénectomie régionale, indépendante d'autre intervention, région inguinale, chirurgie ouverte
40.11.20↔	Biopsie fermée [percutanée] [à l'aiguille] de ganglion lymphatique	40.3x.15↔	Lymphadénectomie régionale, indépendante d'autre intervention, région inguinale, par laparoscopie
40.11.99↔	Biopsie de structure lymphatique, autre	40.3x.16↔	Lymphadénectomie régionale, indépendante d'autre intervention, région médiastinale et peribronchique
		40.3x.19↔	Lymphadénectomie régionale, indépendante d'autre intervention, autre

40.3x.20↔	Lymphadénectomie régionale dans le cadre d'une autre intervention, SAP	41.42.99↔	Excision ou destruction de lésion ou de tissu de la rate, autre
40.3x.21↔	Lymphadénectomie régionale dans le cadre d'une autre intervention, région cervicale	41.43↔	Splénectomie partielle
40.3x.22↔	Lymphadénectomie régionale dans le cadre d'une autre intervention, région axillaire	41.5↔	Splénectomie totale
40.3x.23↔	Lymphadénectomie régionale dans le cadre d'une autre intervention, région para-aortique, pelvienne ou iliaque	41.94↔	Transplantation de rate
40.3x.24↔	Lymphadénectomie régionale dans le cadre d'une autre intervention, pour obturation	41.95.00↔	Réparation et opération plastique de la rate, SAP
40.3x.25↔	Lymphadénectomie régionale dans le cadre d'une autre intervention, région inguinale	41.95.10↔	Réparation de la rate, suture
40.3x.26↔	Lymphadénectomie régionale dans le cadre d'une autre intervention, région médiastinale et péribronchique	41.95.99↔	Réparation et opération plastique de la rate, autre
40.3x.29↔	Lymphadénectomie régionale dans le cadre d'une autre intervention, autre	42.7x.00↔	Oesophagomyotomie, SAP
40.50↔	Excision radicale de ganglions lymphatiques, SAP	42.7x.11↔	Oesophagomyotomie chirurgicale ouverte
40.51.00↔	Excision radicale des ganglions lymphatiques axillaires, SAP	42.7x.12↔	Oesophagomyotomie laparoscopique
40.51.10↔	Excision radicale des ganglions lymphatiques axillaires, indépendante d'autre intervention	42.7x.21↔	Oesophagomyotomie pharyngo-cervicale chirurgicale ouverte
40.51.11↔	Excision radicale des ganglions lymphatiques axillaires dans le cadre d'une autre intervention	42.7x.22↔	Oesophagomyotomie pharyngo-cervicale par laparoscopie
40.51.99↔	Excision radicale des ganglions lymphatiques axillaires, autre	42.7x.31↔	Oesophago-gastromyotomie chirurgicale ouverte
40.52.00↔	Excision radicale des ganglions lymphatiques péri-aortiques, SAP	42.7x.32↔	Oesophago-gastromyotomie laparoscopique
40.52.10↔	Excision radicale des ganglions lymphatiques rétropéritonéaux (para-aortiques, para-caves) et pelviens, indépendante d'autre intervention	42.7x.99↔	Oesophagomyotomie, autre
40.52.11↔	Excision radicale des ganglions lymphatiques rétropéritonéaux (para-aortiques, para-caves) et pelviens, au cours d'une autre intervention	42.81.20↔	Insertion et remplacement de prothèse non auto-expansible (tube permanent) dans l'oesophage, par chirurgie ouverte
40.52.99↔	Excision radicale des ganglions lymphatiques péri-aortiques, autre	42.81.21↔	Insertion et remplacement de deux prothèses non auto-expansibles (tubes permanents) dans l'oesophage, par chirurgie ouverte
40.53.00↔	Excision radicale des ganglions lymphatiques iliaques, SAP	42.81.22↔	Insertion et remplacement de plus de deux prothèses non auto-expansibles (tubes permanents) dans l'oesophage, par chirurgie ouverte
40.53.10↔	Excision radicale des ganglions lymphatiques iliaques, indépendante d'autre intervention	42.81.30↔	Insertion et remplacement de prothèse non auto-expansible (tube permanent) dans l'oesophage, par laparoscopie
40.53.11↔	Excision radicale des ganglions lymphatiques iliaques dans le cadre d'une autre intervention	42.81.31↔	Insertion et remplacement de deux prothèses non auto-expansibles (tubes permanents) dans l'oesophage, par laparoscopie
40.53.99↔	Excision radicale des ganglions lymphatiques iliaques, autre	42.81.32↔	Insertion et remplacement de plus de deux prothèses non auto-expansibles (tubes permanents) dans l'oesophage, par laparoscopie
40.54.00↔	Excision radicale des ganglions lymphatiques inguinaux, SAP	42.81.42↔	Insertion et remplacement de plus de deux prothèses auto-expansibles (tubes permanents) dans l'oesophage, par endoscopie
40.54.10↔	Excision radicale des ganglions lymphatiques inguinaux, indépendante d'autre intervention	42.81.50↔	Insertion et remplacement de prothèse auto-expansible (tube permanent) dans l'oesophage, par chirurgie ouverte
40.54.11↔	Excision radicale des ganglions lymphatiques inguinaux dans le cadre d'une autre intervention	42.81.51↔	Insertion et remplacement de deux prothèses auto-expansibles (tubes permanents) dans l'oesophage, par chirurgie ouverte
40.54.99↔	Excision radicale des ganglions lymphatiques inguinaux, autre	42.81.52↔	Insertion et remplacement de plus de deux prothèses auto-expansibles (tubes permanents) dans l'oesophage, par chirurgie ouverte
40.59.00↔	Excision radicale d'autres ganglions lymphatiques, SAP	42.81.60↔	Insertion et remplacement de prothèse auto-expansible (tube permanent) dans l'oesophage, par laparoscopie
40.59.10↔	Excision radicale d'autres ganglions lymphatiques, indépendante d'autre intervention, SAP	42.81.61↔	Insertion et remplacement de deux prothèses auto-expansibles (tubes permanents) dans l'oesophage, par laparoscopie
40.59.11↔	Excision radicale de ganglions médiastinaux, indépendante d'autre intervention	42.81.62↔	Insertion et remplacement de plus de deux prothèses auto-expansibles (tubes permanents) dans l'oesophage, par laparoscopie
40.59.12↔	Excision radicale de ganglions péribronchiques, indépendante d'autre intervention	42.91↔	Ligature de varices oesophagiennes
40.59.19↔	Excision radicale d'autres ganglions lymphatiques, indépendante d'autre intervention, autre	44.11↔	Gastroscopie transabdominale
40.59.20↔	Excision radicale d'autres ganglions lymphatiques dans le cadre d'une autre intervention, SAP	44.44↔	Embolisation par cathéter d'hémorragie gastrique ou duodénale
40.59.21↔	Excision radicale de ganglions lymphatiques médiastinaux dans le cadre d'une autre intervention	44.93↔	Insertion de ballonnet gastrique
40.59.22↔	Excision radicale de ganglions lymphatiques péribronchiques dans le cadre d'une autre intervention	44.94↔	Enlèvement de ballonnet gastrique
40.59.29↔	Excision radicale d'autres ganglions lymphatiques dans le cadre d'une autre intervention, autre	44.95↔	Intervention laparoscopique restrictive de l'estomac
40.59.99↔	Excision radicale d'autres ganglions lymphatiques, autre	44.96↔	Révision laparoscopique d'opération restrictive de l'estomac
40.9x.00↔	Autres opérations de structures lymphatiques, SAP	44.97↔	Enlèvement laparoscopique de dispositif(s) de restriction gastrique
40.9x.10↔	Anastomose pour résorption de lymphoedème	44.98↔	Adaptation (laparoscopique) de la taille de dispositif ajustable de restriction gastrique
40.9x.20↔	Incision de lymphocèle	44.99.11↔	Dilatation chirurgicale ouverte de l'estomac
40.9x.30↔	Drainage de lymphoedème	44.99.12↔	Dilatation laparoscopique de l'estomac
40.9x.40↔	Ponction percutanée d'une lymphocèle à fin thérapeutique	44.99.21↔	Endoloop et clip gastrique chirurgical ouvert
40.9x.99↔	Autres opérations de structures lymphatiques, autre	44.99.22↔	Endoloop et clip gastrique par laparoscopie
41.42.00↔	Excision ou destruction de lésion ou de tissu de la rate, SAP	44.99.31↔	Injection chirurgicale ouverte dans l'estomac
41.42.10↔	Excision de lésion ou de tissu de la rate	44.99.32↔	Injection laparoscopique dans l'estomac
41.42.20↔	Destruction de lésion ou de tissu de la rate	44.99.51↔	Insertion ou remplacement de prothèse non auto-expansible dans l'estomac, par chirurgie ouverte
		44.99.52↔	Insertion ou remplacement de prothèse non auto-expansible dans l'estomac, par laparoscopie
		44.99.61↔	Insertion ou remplacement de prothèse auto-expansible dans l'estomac, par chirurgie ouverte

44.99.62↔	Insertion ou remplacement de prothèse auto-expansible dans l'estomac, par laparoscopie	51.99.40↔	Autre opération des voies biliaires, insertion ou remplacement chirurgical ouvert de stent (prothèse) auto-expansible
44.99.71↔	Enlèvement chirurgical ouvert de prothèse de l'estomac	51.99.41↔	Autre opération des voies biliaires, insertion ou remplacement chirurgical ouvert de deux stents (prothèses) auto-expansibles
44.99.72↔	Enlèvement laparoscopique de prothèse de l'estomac	51.99.42↔	Autre opération des voies biliaires, insertion ou remplacement chirurgical ouvert de trois stents (prothèses) auto-expansibles
44.99.80↔	Implantation et remplacement de pacemaker gastrique (y c. sondes)	51.99.43↔	Autre opération des voies biliaires, insertion ou remplacement chirurgical ouvert de quatre stents (prothèses) auto-expansibles
44.99.81↔	Révision (sans remplacement) de pacemaker gastrique (y c. sondes)	51.99.44↔	Autre opération des voies biliaires, insertion ou remplacement chirurgical ouvert de cinq stents (prothèses) auto-expansibles
44.99.82↔	Enlèvement d'un générateur de pacemaker gastrique (y c. sondes)	51.99.45↔	Autre opération des voies biliaires, insertion ou remplacement chirurgical ouvert de six (ou plus) stents (prothèses) auto-expansibles
44.99.91↔	Autres opérations du pylore	51.99.50↔	Autre opération des voies biliaires, insertion ou remplacement laparoscopique de stent (prothèse) auto-expansible
44.99.99↔	Autres opérations de l'estomac, autre	51.99.51↔	Autre opération des voies biliaires, insertion ou remplacement laparoscopique de deux stents (prothèses) auto-expansibles
45.27↔	Biopsie intestinale, site non spécifié	51.99.52↔	Autre opération des voies biliaires, insertion ou remplacement laparoscopique de trois stents (prothèses) auto-expansibles
46.99.10↔	Décompression de l'intestin	51.99.53↔	Autre opération des voies biliaires, insertion ou remplacement laparoscopique de quatre stents (prothèses) auto-expansibles
46.99.51↔	Insertion ou remplacement de prothèse non auto-expansible dans l'intestin, par chirurgie ouverte	51.99.54↔	Autre opération des voies biliaires, insertion ou remplacement laparoscopique de cinq stents (prothèses) auto-expansibles
46.99.52↔	Insertion ou remplacement de prothèse non auto-expansible dans l'intestin, par laparoscopie	51.99.55↔	Autre opération des voies biliaires, insertion ou remplacement laparoscopique de six (ou plus) stents (prothèses) auto-expansibles
46.99.61↔	Insertion ou remplacement de prothèse auto-expansible dans l'intestin, par chirurgie ouverte	51.99.90‡↔	Autre opération endoscopique des voies biliaires
46.99.62↔	Insertion ou remplacement de prothèse auto-expansible dans l'intestin, par laparoscopie	51.99.91↔	Autre réparation des voies biliaires
46.99.71↔	Enlèvement chirurgical ouvert de prothèse de l'intestin	51.99.99↔	Autre opération des voies biliaires, autre
46.99.72↔	Enlèvement laparoscopique de prothèse de l'intestin	52.12↔	Biopsie ouverte du pancréas
46.99.80↔	Section des brides de Ladd	52.51.00↔	Pancréatectomie céphalique, SAP
46.99.91↔	Autres opérations chirurgicale ouverte de l'intestin	52.51.10↔	Pancréatectomie céphalique conservant le pylore
46.99.92↔	Autres opérations laparoscopique de l'intestin	52.51.20↔	Pancréatectomie céphalique conservant le duodénum
50.12↔	Biopsie ouverte du foie, chirurgicale	52.51.99↔	Pancréatectomie céphalique, autre
50.14↔	Biopsie du foie par voie laparoscopique	52.52↔	Pancréatectomie caudale
51.02↔	Cholécystostomie au trocart	52.59↔	Autre pancréatectomie partielle
51.03↔	Autre cholécystostomie	52.6x.00↔	Pancréatectomie totale, SAP
51.13↔	Biopsie de la vésicule ou des voies biliaires, ouverte	52.6x.99↔	Pancréatectomie totale, autre
51.31↔	Anastomose entre la vésicule biliaire et les voies hépatiques	52.92↔	Canulation du canal pancréatique
51.42↔	Exploration du cholédoque pour autre désobstruction	52.95.00↔	Autre réparation du pancréas, SAP
51.43↔	Insertion de tube cholédochohépatique pour décompression	52.95.10↔	Extraction chirurgicale ouverte de calcul(s) du canal pancréatique
51.49↔	Incision d'autre voie biliaire pour désobstruction	52.95.11↔	Extraction laparoscopique de calcul(s) du canal pancréatique
51.51↔	Exploration du cholédoque	52.95.20↔	Dilatation laparoscopique du canal pancréatique
51.59↔	Incision d'autre voie biliaire	52.95.30↔	Insertion chirurgicale ouverte de drain dans le canal pancréatique
51.61↔	Excision de canal cystique persistant	52.95.31↔	Insertion laparoscopique de drain dans le canal pancréatique
51.62↔	Excision de l'ampoule de Vater (avec réimplantation du cholédoque)	52.95.40↔	Insertion ou remplacement de stent (prothèse) non auto-expansible dans le canal pancréatique, chirurgical ouvert
51.63↔	Autre excision du cholédoque	52.95.41↔	Insertion ou remplacement de stent (prothèse) non auto-expansible dans le canal pancréatique, par laparoscopie
51.69↔	Excision d'autre canal biliaire	52.95.50↔	Insertion ou remplacement de stent (prothèse) auto-expansible dans le canal pancréatique, chirurgical ouvert
51.71↔	Suture simple du cholédoque	52.95.51↔	Insertion ou remplacement de stent (prothèse) auto-expansible dans le canal pancréatique, par laparoscopie
51.72↔	Plastie du cholédoque	52.95.60↔	Réparation laparoscopique du canal pancréatique
51.79↔	Réparation d'autre voie biliaire	52.95.70↔	Réparation du pancréas
51.81↔	Dilatation du sphincter d'Oddi	52.95.90↔	Autre réparation du pancréas, autre opération endoscopique du pancréas
51.82‡↔	Sphinctérotomie pancréatique	52.95.99↔	Autre réparation du pancréas, autre
51.83↔	Sphinctéroplastie pancréatique	52.99.00↔	Autres opérations à ciel ouvert du pancréas, SAP
51.89↔	Autres opérations du sphincter d'Oddi	52.99.10↔	Autres opérations à ciel ouvert du pancréas, dilatation du canal pancréatique
51.93↔	Fermeture d'autre fistule biliaire	52.99.20↔	Autres opérations à ciel ouvert du pancréas, réparation du canal pancréatique
51.94↔	Révision d'anastomose des voies biliaires	52.99.99↔	Autres opérations à ciel ouvert du pancréas, autre
51.95.20↔	Ablation d'endoprothèse de voie biliaire, par chirurgie ouverte	54.0x.00↔	Incision de la paroi abdominale, SAP
51.95.21↔	Ablation d'endoprothèse de voie biliaire, par laparoscopie	54.0x.10↔	Incision de la paroi abdominale, drainage extrapéritonéal de la paroi abdominale
51.99.00↔	Autre opération des voies biliaires, SAP	54.0x.99↔	Incision de la paroi abdominale, autre
51.99.10↔	Extraction de calculs d'autres voies biliaires	54.11↔	Laparotomie exploratrice
51.99.11↔	Destruction de matériel des voies biliaires	54.12.00↔	Relaparotomie, SAP
51.99.12↔	Insertion de drain des voies biliaires		
51.99.13↔	Hémostase des voies biliaires		
51.99.14↔	Révision des voies biliaires		
51.99.20↔	Autres opération des voies biliaires, insertion ou remplacement chirurgical ouvert de stent (prothèse) non auto-expansible		
51.99.21↔	Autre opération des voies biliaires, insertion ou remplacement chirurgical ouvert de plusieurs stents (prothèse) non auto-expansibles		
51.99.30↔	Autre opération des voies biliaires, insertion ou remplacement laparoscopique de stent (prothèse) non auto-expansible		
51.99.31↔	Autre opération des voies biliaires, insertion ou remplacement laparoscopique de plusieurs stents (prothèse) non auto-expansibles		

54.12.10↔	Relaparotomie, laparotomie de second regard	70.92.10↔	Plastie d'entéro-élytrocèle
54.12.99↔	Relaparotomie, autre	70.92.99↔	Autre opération du cul-de-sac, autre
54.19.00↔	Autre laparotomie, SAP	70.93↔	Autres opérations du cul-de-sac, avec greffon ou prothèse
54.19.10↔	Autre laparotomie, laparotomie avec drainage	82.91↔	Lyse d'adhérence de la main
54.19.99↔	Autre laparotomie, autre	82.99.00↔	Autres opérations de muscle, tendon et fascia, main, SAP
54.21.00↔	Laparoscopie, SAP	82.99.10↔	Autres opérations de tendon de la main
54.21.10↔	Laparoscopie, laparoscopie diagnostique	82.99.20↔	Autres opérations de fascia de la main
54.21.20↔	Laparoscopie, voie d'abord pour interventions chirurgicales (thérapeutiques)	82.99.30↔	Autres opérations de muscle de la main
54.21.30↔	Laparoscopie, laparoscopie avec drainage	82.99.99↔	Autres opérations de muscle, tendon et fascia, main, autre
54.21.99↔	Laparoscopie, autre	83.01.00↔	Exploration de gaine tendineuse, SAP
54.22.00↔	Biopsie de la paroi abdominale ou de l'ombilic, SAP	83.01.10↔	Exploration de gaine tendineuse, tête et cou
54.22.10↔	Biopsie fermée [à l'aiguille] de la paroi abdominale ou de l'ombilic	83.01.11↔	Exploration de gaine tendineuse, épaule et aisselle
54.22.20↔	Biopsie ouverte de la paroi abdominale ou de l'ombilic	83.01.12↔	Exploration de gaine tendineuse, bras et coude
54.22.99↔	Biopsie de la paroi abdominale ou de l'ombilic, autre	83.01.13↔	Exploration de gaine tendineuse, avant-bras
54.23↔	Biopsie péritonéale	83.01.14↔	Exploration de gaine tendineuse, paroi thoracique et dos
54.3x.00↔	Excision ou destruction de lésion ou tissu de la paroi abdominale ou de l'ombilic, SAP	83.01.15↔	Exploration de gaine tendineuse, région inguino-génitale et fesses
54.3x.10↔	Omphalectomie	83.01.16↔	Exploration de gaine tendineuse, membre inférieur
54.3x.19↔	Autre excision de lésion ou tissu de la paroi abdominale ou de l'ombilic	83.01.19↔	Exploration de gaine tendineuse, autre site
54.3x.20↔	Destruction de lésion ou tissu de la paroi abdominale ou de l'ombilic	83.01.99↔	Exploration de gaine tendineuse, autre
54.3x.99↔	Excision ou destruction de lésion ou tissu de la paroi abdominale ou de l'ombilic, autre	83.02.00↔	Myotomie, SAP
54.4x.00↔	Excision ou destruction de tissu péritonéal, SAP	83.02.10↔	Myotomie, tête et cou
54.4x.10↔	Excision d'appendice épiploïque	83.02.11↔	Myotomie, épaule et aisselle
54.4x.11↔	Excision de mésentère	83.02.12↔	Myotomie, bras et coude
54.4x.12↔	Excision d'épiploon	83.02.13↔	Myotomie, avant-bras
54.4x.99↔	Excision ou destruction de tissu péritonéal, autre	83.02.14↔	Myotomie, paroi thoracique, abdomen et dos
54.61↔	Fermeture d'éviscération post-opératoire de la paroi abdominale	83.02.15↔	Myotomie, région inguino-génitale et fesses
54.62↔	Autre suture différée de plaie abdominale granulante	83.02.16↔	Myotomie, membre inférieur
54.63.00↔	Autre suture de la paroi abdominale, SAP	83.02.19↔	Myotomie, autre site
54.63.10↔	Autre suture de la paroi abdominale, suture de lacération de la paroi abdominale	83.02.99↔	Myotomie, autre
54.63.99↔	Autre suture de la paroi abdominale, autre	83.03.00↔	Bursotomie, SAP
54.64.00↔	Suture du péritoine, SAP	83.03.10↔	Bursotomie, tête et cou
54.64.10↔	Suture du péritoine, suture du mésentère, du grand ou du petit épiploon (après lacération)	83.03.11↔	Bursotomie, épaule et aisselle
54.64.99↔	Suture du péritoine, autre	83.03.12↔	Bursotomie, bras et coude
54.74↔	Autre réparation de l'épiploon	83.03.13↔	Bursotomie, avant-bras
54.92↔	Extraction de corps étranger de la cavité péritonéale	83.03.14↔	Bursotomie, paroi thoracique, abdomen et dos
54.94↔	Création d'un shunt péritonéo-vasculaire	83.03.15↔	Bursotomie, région inguino-génitale et fesses
54.95↔	Incision du péritoine	83.03.16↔	Bursotomie, membre inférieur
54.99.00↔	Autres opérations de la région abdominale, SAP	83.03.19↔	Bursotomie, autre site
54.99.30↔	Autres opérations de la région abdominale, résection de tissu de la région abdominale dont l'organe auquel il appartient est incertain	83.03.99↔	Bursotomie, autre
54.99.40↔	Autres opérations de la région abdominale, révision de fistule cutané-péritonéale (cathéter à demeure)	83.09.00↔	Autre incision de tissu mou, SAP
54.99.41↔	Autres opérations de la région abdominale, excision ou fermeture de fistule cutané-péritonéale (cathéter à demeure)	83.09.10↔	Extraction de corps étranger de muscle, de tendon et de fascia, tête et cou
54.99.50↔	Autres opérations de la région abdominale, fermeture temporaire de la paroi abdominale	83.09.11↔	Extraction de corps étranger de muscle, de tendon et de fascia, épaule et aisselle
54.99.60↔	Autres opérations de la région abdominale, lombotomie	83.09.12↔	Extraction de corps étranger de muscle, de tendon et de fascia, bras et coude
54.99.61↔	Autres opérations de la région abdominale, relombotomie	83.09.13↔	Extraction de corps étranger de muscle, de tendon et de fascia, avant-bras
54.99.80↔	Emploi de cathéters et d'une pompe automatique programmable et rechargeable pour drainage continu d'ascite	83.09.14↔	Extraction de corps étranger de muscle, de tendon et de fascia, paroi thoracique, abdomen et dos
54.99.99↔	Autres opérations de la région abdominale, autre	83.09.15↔	Extraction de corps étranger de muscle, de tendon et de fascia, région inguino-génitale et fesses
59.00↔	Dissection rétropéritonéale, SAP	83.09.16↔	Extraction de corps étranger de muscle, de tendon et de fascia, membre inférieur
59.19↔	Autre incision de tissu périvésical	83.09.19↔	Extraction de corps étranger de muscle, de tendon et de fascia, autre site
59.91↔	Excision de tissu périrénal ou périvésical	83.09.90↔	Autre incision de tissu mou, tête et cou
59.92↔	Autres opérations de tissu périrénal ou périvésical	83.09.91↔	Autre incision de tissu mou, épaule et aisselle
69.19↔	Autre excision ou destruction de l'utérus et des structures de soutien	83.09.92↔	Autre incision de tissu mou, bras et coude
70.32.00↔	Excision ou destruction de lésion du cul-de-sac, SAP	83.09.93↔	Autre incision de tissu mou, avant-bras
70.32.10↔	Excision de lésion du cul-de-sac de Douglas	83.09.94↔	Autre incision de tissu mou, paroi thoracique, abdomen et dos
70.32.11↔	Destruction du cul-de-sac de Douglas	83.09.95↔	Autre incision de tissu mou, région inguino-génitale et fesses
70.32.99↔	Excision ou destruction de lésion du cul-de-sac, autre	83.09.96↔	Autre incision de tissu mou, membre inférieur
70.92.00↔	Autre opération du cul-de-sac, SAP	83.09.97↔	Autre incision de tissu mou, autre site
		83.09.99↔	Autre incision de tissu mou, autre
		83.11↔	Ténotomie du tendon d'Achille
		83.12↔	Ténotomie des adducteurs de la hanche
		83.13.00↔	Autre ténotomie, SAP
		83.13.10↔	Incision de tendon, tête et cou
		83.13.11↔	Incision de tendon, épaule et aisselle

83.13.12↔	Incision de tendon, bras et coude	83.19.99↔	Autre section de tissu mou, autre
83.13.13↔	Incision de tendon, avant-bras	83.21.00↔	Biopsie de tissu mou, SAP
83.13.14↔	Incision de tendon, paroi thoracique, abdomen et dos	83.21.10↔	Biopsie de tissu mou, biopsie percutanée (à l'aiguille) de tissu mou
83.13.15↔	Incision de tendon, région inguino-génitale et fesses	83.21.11↔	Biopsie ouverte de tissu mou
83.13.16↔	Incision de tendon, membre inférieur	83.21.20↔	Biopsie de tissu mou, biopsie percutanée (à l'aiguille) de muscle
83.13.19↔	Incision de tendon, autre site	83.21.21↔	Biopsie ouverte de muscle
83.13.20↔	Section de tendon, tête et cou	83.21.30↔	Biopsie de tissu mou, biopsie de bourse séreuse
83.13.21↔	Section de tendon, épaule et aisselle	83.21.99↔	Biopsie de tissu mou, autre
83.13.22↔	Section de tendon, bras et coude	83.31.00↔	Excision de lésion de gaine tendineuse, SAP
83.13.23↔	Section de tendon, avant-bras	83.31.10↔	Excision de lésion de gaine tendineuse, tête et cou
83.13.24↔	Section de tendon, paroi thoracique, abdomen et dos	83.31.11↔	Excision de lésion de gaine tendineuse, épaule et aisselle
83.13.25↔	Section de tendon, région inguino-génitale et fesses	83.31.12↔	Excision de lésion de gaine tendineuse, bras et coude
83.13.26↔	Section de tendon, membre inférieur	83.31.13↔	Excision de lésion de gaine tendineuse, avant-bras
83.13.29↔	Section de tendon, autre site	83.31.14↔	Excision de lésion de gaine tendineuse, paroi thoracique, abdomen et dos
83.13.99↔	Autre ténectomie, autre	83.31.15↔	Excision de lésion de gaine tendineuse, région inguino-génitale et fesses
83.14.00↔	Fasciotomie ou aponévrotomie, SAP	83.31.16↔	Excision de lésion de gaine tendineuse, membre inférieur
83.14.10↔	Fasciotomie ou aponévrotomie, tête et cou	83.31.19↔	Excision de lésion de gaine tendineuse, autre site
83.14.11↔	Fasciotomie ou aponévrotomie, épaule et aisselle	83.31.99↔	Excision de lésion de gaine tendineuse, autre
83.14.12↔	Fasciotomie ou aponévrotomie, bras et coude	83.32.00↔	Excision de lésion de muscle, SAP
83.14.13↔	Fasciotomie ou aponévrotomie, avant-bras	83.32.10↔	Excision de lésion de muscle, tête et cou
83.14.14↔	Fasciotomie ou aponévrotomie, paroi thoracique, abdomen et dos	83.32.11↔	Excision de lésion de muscle, épaule et bras
83.14.15↔	Fasciotomie ou aponévrotomie, région inguino-génitale et fesses	83.32.12↔	Excision de lésion de muscle, paroi thoracique, abdomen et dos
83.14.16↔	Fasciotomie ou aponévrotomie, membre inférieur	83.32.13↔	Excision de lésion de muscle, région inguino-génitale et fesses
83.14.19↔	Fasciotomie ou aponévrotomie, autre site	83.32.14↔	Excision de lésion de muscle, membre inférieur
83.14.99↔	Fasciotomie ou aponévrotomie, autre	83.32.19↔	Excision de lésion de muscle, autre site
83.19.00↔	Autre section de tissu mou, SAP	83.32.99↔	Excision de lésion de muscle, autre
83.19.10↔	Section de muscle, tête et cou	83.39.00↔	Excision de lésion d'autre tissu mou, SAP
83.19.11↔	Section de muscle, épaule et aisselle	83.39.10↔	Excision de lésion d'un tendon de la tête et du cou
83.19.12↔	Section de muscle, bras et coude	83.39.11↔	Excision de lésion de tendon, épaule et bras
83.19.13↔	Section de muscle, avant-bras	83.39.12↔	Excision de lésion de tendon, paroi thoracique, abdomen et dos
83.19.14↔	Section de muscle, paroi thoracique, abdomen et dos	83.39.13↔	Excision de lésion de tendon, région inguino-génitale et fesses
83.19.15↔	Section de muscle, région inguino-génitale et fesses	83.39.14↔	Excision de lésion de tendon, membre inférieur
83.19.16↔	Section de muscle, membre inférieur	83.39.19↔	Excision de lésion de tendon, autre site
83.19.19↔	Section de muscle, autre site	83.39.20↔	Excision de lésion de fascia, tête et cou
83.19.20↔	Désinsertion de muscle, de tendon et de fascia, tête et cou	83.39.21↔	Excision de lésion de fascia, épaule et bras
83.19.21↔	Désinsertion de muscle, de tendon et de fascia, épaule et aisselle	83.39.22↔	Excision de lésion de fascia, paroi thoracique, abdomen et dos
83.19.22↔	Désinsertion de muscle, de tendon et de fascia, bras et coude	83.39.23↔	Excision de lésion de fascia, région inguino-génitale et fesses
83.19.23↔	Désinsertion de muscle, de tendon et de fascia, avant-bras	83.39.24↔	Excision de lésion de fascia, membre inférieur
83.19.24↔	Désinsertion de muscle, de tendon et de fascia, paroi thoracique, abdomen et dos	83.39.29↔	Excision de lésion de fascia, autre site
83.19.25↔	Désinsertion de muscle, de tendon et de fascia, région inguino-génitale et fesses	83.39.99↔	Excision de lésion d'autre tissu mou, autre
83.19.26↔	Désinsertion de muscle, de tendon et de fascia, membre inférieur	83.41↔	Excision (prélèvement) de tendon pour greffe
83.19.29↔	Désinsertion de muscle, de tendon et de fascia, autre site	83.42.00↔	Autre ténectomie [Autre excision tendineuse ou de gaine tendineuse], SAP
83.19.30↔	Section de pédicule de lambeau après plastie de lambeau, tête et cou	83.42.10↔	Autre ténectomie, tête et cou
83.19.31↔	Section de pédicule de lambeau après plastie de lambeau, épaule et aisselle	83.42.11↔	Autre ténectomie, épaule et aisselle
83.19.32↔	Section de pédicule de lambeau après plastie de lambeau, bras et coude	83.42.12↔	Autre ténectomie, bras et coude
83.19.33↔	Section de pédicule de lambeau après plastie de lambeau, avant-bras	83.42.13↔	Autre ténectomie, avant-bras
83.19.34↔	Section de pédicule de lambeau après plastie de lambeau, paroi thoracique, abdomen et dos	83.42.14↔	Autre ténectomie, paroi thoracique, abdomen et dos
83.19.35↔	Section de pédicule de lambeau après plastie de lambeau, région inguino-génitale et fesses	83.42.15↔	Autre ténectomie, région inguino-génitale et fesses
83.19.36↔	Section de pédicule de lambeau après plastie de lambeau, membre inférieur	83.42.16↔	Autre ténectomie, membre inférieur
83.19.39↔	Section de pédicule de lambeau après plastie de lambeau, autre site	83.42.19↔	Autre ténectomie, autre site
83.19.90↔	Autre section de tissu mou, tête et cou	83.42.99↔	Autre ténectomie, autre
83.19.91↔	Autre section de tissu mou, épaule et aisselle	83.44.00↔	Autre fasciectomie, SAP
83.19.92↔	Autre section de tissu mou, bras et coude	83.44.10↔	Autre fasciectomie, tête et cou
83.19.93↔	Autre section de tissu mou, avant-bras	83.44.11↔	Autre fasciectomie, épaule et aisselle
83.19.94↔	Autre section de tissu mou, paroi thoracique, abdomen et dos	83.44.12↔	Autre fasciectomie, bras et coude
83.19.95↔	Autre section de tissu mou, région inguino-génitale et fesses	83.44.13↔	Autre fasciectomie, avant-bras
83.19.96↔	Autre section de tissu mou, membre inférieur	83.44.14↔	Autre fasciectomie, paroi thoracique, abdomen et dos
83.19.97↔	Autre section de tissu mou, autre site	83.44.15↔	Autre fasciectomie, région inguino-génitale et fesses
		83.44.16↔	Autre fasciectomie, membre inférieur
		83.44.19↔	Autre fasciectomie, autre site
		83.44.99↔	Autre fasciectomie, autre
		83.45.00↔	Autre myectomie, SAP
		83.45.10↔	Autre myectomie, tête et cou
		83.45.11↔	Autre myectomie, épaule et aisselle
		83.45.12↔	Autre myectomie, bras et coude
		83.45.13↔	Autre myectomie, avant-bras

83.45.14↔	Autre myectomie, paroi thoracique, abdomen et dos	83.65.00↔	Autre suture de muscle ou de fascia, SAP
83.45.15↔	Autre myectomie, région inguino-génitale et fesses	83.65.10↔	Autre suture de muscle ou de fascia, tête et cou
83.45.16↔	Autre myectomie, membre inférieur	83.65.11↔	Autre suture de muscle ou de fascia, épaule et aisselle
83.45.19↔	Autre myectomie, autre site	83.65.12↔	Autre suture de muscle ou de fascia, bras et coude
83.45.99↔	Autre myectomie, autre	83.65.13↔	Autre suture de muscle ou de fascia, avant-bras
83.49.00↔	Autre excision de tissu mou, SAP	83.65.14↔	Autre suture de muscle ou de fascia, paroi thoracique, abdomen et dos
83.49.10↔	Excision de gaine tendineuse, tête et cou	83.65.15↔	Autre suture de muscle ou de fascia, région inguino-génitale et fesses
83.49.11↔	Excision de gaine tendineuse, épaule et aisselle	83.65.16↔	Autre suture de muscle ou de fascia, membre inférieur
83.49.12↔	Excision de gaine tendineuse, bras et coude	83.65.19↔	Autre suture de muscle, tendon et fascia, autre site
83.49.13↔	Excision de gaine tendineuse, avant-bras	83.65.99↔	Autre suture de muscle ou de fascia, autre
83.49.14↔	Excision de gaine tendineuse, paroi thoracique et dos	83.72.00↔	Recul de tendon, SAP
83.49.15↔	Excision de gaine tendineuse, région inguino-génitale et fesses	83.72.10↔	Recul de tendon, tête et cou
83.49.16↔	Excision de gaine tendineuse, membre inférieur	83.72.11↔	Recul de tendon, épaule et aisselle
83.49.19↔	Excision de gaine tendineuse, autre site	83.72.12↔	Recul de tendon, bras et coude
83.49.20↔	Résection compartimentale, tête et cou	83.72.13↔	Recul de tendon, avant-bras
83.49.21↔	Résection compartimentale, épaule et aisselle	83.72.14↔	Recul de tendon, paroi thoracique, abdomen et dos
83.49.22↔	Résection compartimentale, bras et coude	83.72.15↔	Recul de tendon, région inguino-génitale et fesses
83.49.23↔	Résection compartimentale, avant-bras	83.72.16↔	Recul de tendon, membre inférieur
83.49.24↔	Résection compartimentale, paroi thoracique, abdomen et dos	83.72.19↔	Recul de tendon, autre site
83.49.25↔	Résection compartimentale, région inguino-génitale et fesses	83.72.99↔	Recul de tendon, autre
83.49.26↔	Résection compartimentale, membre inférieur	83.73.00↔	Rattachement de tendon [Réinsertion de tendon], SAP
83.49.29↔	Résection compartimentale, autre site	83.73.10↔	Rattachement de tendon, tête et cou
83.49.30↔	Autre excision de tissu mou, tête et cou	83.73.11↔	Rattachement de tendon, épaule et aisselle
83.49.31↔	Autre excision de tissu mou, épaule et aisselle	83.73.12↔	Rattachement de tendon, bras et coude
83.49.32↔	Autre excision de tissu mou, bras et coude	83.73.13↔	Rattachement de tendon, avant-bras
83.49.33↔	Autre excision de tissu mou, avant-bras	83.73.14↔	Rattachement de tendon, paroi thoracique, abdomen et dos
83.49.34↔	Autre excision de tissu mou, paroi thoracique, abdomen et dos	83.73.15↔	Rattachement de tendon, région inguino-génitale et fesses
83.49.35↔	Autre excision de tissu mou, région inguino-génitale et fesses	83.73.16↔	Rattachement de tendon, membre inférieur
83.49.36↔	Autre excision de tissu mou, membre inférieur	83.73.19↔	Rattachement de tendon, autre site
83.49.39↔	Autre excision de tissu mou, autre site	83.73.99↔	Rattachement de tendon, autre
83.49.99↔	Autre excision de tissu mou, autre	83.74.00↔	Rattachement de muscle [Réinsertion de muscle], SAP
83.5x.00↔	Bursectomie, SAP	83.74.10↔	Rattachement de muscle, tête et cou
83.5x.10↔	Bursectomie, tête et cou	83.74.11↔	Rattachement de muscle, épaule et aisselle
83.5x.11↔	Bursectomie, épaule et aisselle	83.74.12↔	Rattachement de muscle, bras et coude
83.5x.12↔	Bursectomie, bras et coude	83.74.13↔	Rattachement de muscle, avant-bras
83.5x.13↔	Bursectomie, avant-bras	83.74.14↔	Rattachement de muscle, paroi thoracique, abdomen et dos
83.5x.14↔	Bursectomie, paroi thoracique, abdomen et dos	83.74.15↔	Rattachement de muscle, région inguino-génitale et fesses
83.5x.15↔	Bursectomie, région inguino-génitale et fesses	83.74.16↔	Rattachement de muscle, membre inférieur
83.5x.16↔	Bursectomie, membre inférieur	83.74.19↔	Rattachement de muscle, autre site
83.5x.19↔	Bursectomie, autre site	83.74.99↔	Rattachement de muscle, autre
83.5x.99↔	Bursectomie, autre	83.77.00↔	Transposition ou transplantation de muscle, SAP
83.61.00↔	Suture de gaine tendineuse, SAP	83.77.10↔	Transposition ou transplantation de muscle, tête et cou
83.61.11↔	Suture de gaine tendineuse, épaule et aisselle	83.77.11↔	Transposition ou transplantation de muscle, épaule et aisselle
83.61.12↔	Suture de gaine tendineuse, bras et coude	83.77.12↔	Transposition ou transplantation de muscle, bras et coude
83.61.13↔	Suture de gaine tendineuse, avant-bras	83.77.13↔	Transposition ou transplantation de muscle, avant-bras
83.61.14↔	Suture de gaine tendineuse, abdomen et dos	83.77.14↔	Transposition ou transplantation de muscle, paroi thoracique, abdomen et dos
83.61.15↔	Suture de gaine tendineuse, région inguino-génitale et fesses	83.77.15↔	Transposition ou transplantation de muscle, région inguino-génitale et fesses
83.61.16↔	Suture de gaine tendineuse, membre inférieur	83.77.16↔	Transposition ou transplantation de muscle, membre inférieur
83.61.19↔	Suture de gaine tendineuse, autre site	83.77.19↔	Transposition ou transplantation de muscle, autre site
83.61.99↔	Suture de gaine tendineuse, autre	83.77.99↔	Transposition ou transplantation de muscle, autre
83.62.00↔	Suture différée de tendon [Suture secondaire de tendon], SAP	83.85.00↔	Autre changement de longueur de muscle ou de tendon, SAP
83.62.10↔	Suture différée de tendon, tête et cou	83.85.10↔	Rallongement de muscle ou de tendon, tête et cou
83.62.11↔	Suture différée de tendon, épaule et aisselle	83.85.11↔	Rallongement de muscle ou de tendon, épaule et aisselle
83.62.12↔	Suture différée de tendon, bras et coude	83.85.12↔	Rallongement de muscle ou de tendon, bras et coude
83.62.13↔	Suture différée de tendon, avant-bras	83.85.13↔	Rallongement de muscle ou de tendon, avant-bras
83.62.14↔	Suture différée de tendon, paroi thoracique, abdomen et dos	83.85.14↔	Rallongement de muscle ou de tendon, paroi thoracique, abdomen et dos
83.62.15↔	Suture différée de tendon, région inguino-génitale et fesses	83.85.15↔	Rallongement de muscle ou de tendon, région inguino-génitale et fesses
83.62.16↔	Suture différée de tendon, membre inférieur	83.85.16↔	Rallongement de muscle ou de tendon, membre inférieur
83.62.19↔	Suture différée de tendon, autre site	83.85.19↔	Allongement de muscle ou de tendon, autre site
83.62.99↔	Suture différée de tendon, autre	83.85.20↔	Recul de muscle ou de tendon, tête et cou
83.64.00↔	Autre suture de tendon, SAP	83.85.21↔	Raccourcissement de muscle ou de tendon, épaule et aisselle
83.64.10↔	Autre suture de tendon, tête et cou	83.85.22↔	Raccourcissement de muscle ou de tendon, bras et coude
83.64.11↔	Autre suture de tendon, épaule et aisselle	83.85.23↔	Raccourcissement de muscle ou de tendon, avant-bras
83.64.12↔	Autre suture de tendon, bras et coude	83.85.24↔	Raccourcissement de muscle ou de tendon, paroi thoracique, abdomen et dos
83.64.13↔	Autre suture de tendon, avant-bras		
83.64.14↔	Autre suture de tendon, paroi thoracique, abdomen et dos		
83.64.15↔	Autre suture de tendon, région inguino-génitale et fesses		
83.64.16↔	Autre suture de tendon, membre inférieur		
83.64.19↔	Autre suture de tendon, autre site		
83.64.99↔	Autre suture de tendon, autre		

83.85.25↔	Raccourcissement de muscle ou de tendon, région inguino-génitale et fesses	83.88.95↔	Autres opérations plastiques de tendon, région inguino-génitale et fesses
83.85.26↔	Raccourcissement de muscle ou de tendon, membre inférieur	83.88.96↔	Autres opérations plastiques de tendon, membre inférieur
83.85.29↔	Raccourcissement de muscle ou de tendon, autre site	83.88.97↔	Autres opérations plastiques de tendon, autres sites
83.85.99↔	Autre changement de longueur de muscle ou de tendon, autre	83.88.99↔	Autres opérations plastiques de tendon, autre
83.86↔	Plastie du quadriceps	83.89.00↔	Autres opérations plastiques de fascia, SAP
83.87.00↔	Autres opérations plastiques de muscle, SAP	83.89.10↔	Allongement, raccourcissement et doublement de fascia, tête et cou
83.87.10↔	Plastie musculaire, tête et cou	83.89.11↔	Allongement, raccourcissement et doublement de fascia, épaule et aisselle
83.87.11↔	Plastie musculaire, épaule et aisselle	83.89.12↔	Allongement, raccourcissement et doublement de fascia, bras et coude
83.87.12↔	Plastie musculaire, bras et coude	83.89.13↔	Allongement, raccourcissement et doublement de fascia, avant-bras
83.87.13↔	Plastie musculaire, avant-bras	83.89.14↔	Allongement, raccourcissement et doublement de fascia, paroi thoracique, abdomen et dos
83.87.14↔	Plastie musculaire, paroi thoracique, abdomen et dos	83.89.15↔	Allongement, raccourcissement et doublement de fascia, région inguino-génitale et fesses
83.87.15↔	Plastie musculaire, région inguino-génitale et fesses	83.89.16↔	Allongement, raccourcissement et doublement de fascia, membre inférieur
83.87.16↔	Plastie musculaire, membre inférieur	83.89.19↔	Allongement, raccourcissement et doublement de fascia, autre site
83.87.19↔	Plastie musculaire, autre site	83.89.20↔	Recouvrement de défaut de fascia, tête et cou
83.87.90↔	Autres opérations plastiques de muscle, tête et cou	83.89.21↔	Recouvrement de défaut de fascia, épaule et aisselle
83.87.91↔	Autres opérations plastiques de muscle, épaule et aisselle	83.89.22↔	Recouvrement de défaut de fascia, bras et coude
83.87.92↔	Autres opérations plastiques de muscle, bras et coude	83.89.23↔	Recouvrement de défaut de fascia, avant-bras
83.87.93↔	Autres opérations plastiques de muscle, avant-bras	83.89.24↔	Recouvrement de défaut de fascia, paroi thoracique, abdomen et dos
83.87.94↔	Autres opérations plastiques de muscle, paroi thoracique, abdomen et dos	83.89.25↔	Recouvrement de défaut de fascia, région inguino-génitale et fesses
83.87.95↔	Autres opérations plastiques de muscle, région inguino-génitale et fesses	83.89.26↔	Recouvrement de défaut de fascia, membre inférieur
83.87.96↔	Autres opérations plastiques de muscle, membre inférieur	83.89.29↔	Recouvrement de défaut de fascia, autre site
83.87.97↔	Autres opérations plastiques de muscle, autre site	83.89.90↔	Autres opérations plastiques de fascia, tête et cou
83.87.99↔	Autres opérations plastiques de muscle, autre	83.89.91↔	Autres opérations plastiques de fascia, épaule et aisselle
83.88.00↔	Autres opérations plastiques de tendon, SAP	83.89.92↔	Autres opérations plastiques de fascia, bras et coude
83.88.10↔	Plastie d'augmentation de tendon, tête et cou	83.89.93↔	Autres opérations plastiques de fascia, avant-bras
83.88.11↔	Plastie d'augmentation de tendon, épaule et aisselle	83.89.94↔	Autres opérations plastiques de fascia, paroi thoracique, abdomen et dos
83.88.12↔	Plastie d'augmentation de tendon, bras et coude	83.89.95↔	Autres opérations plastiques de fascia, région inguino-génitale et fesses
83.88.13↔	Plastie d'augmentation de tendon, avant-bras	83.89.96↔	Autres opérations plastiques de fascia, membre inférieur
83.88.14↔	Plastie d'augmentation de tendon, paroi thoracique, abdomen et dos	83.89.97↔	Autres opérations plastiques de fascia, autre site
83.88.15↔	Plastie d'augmentation de tendon, région inguino-génitale et fesses	83.89.99↔	Autres opérations plastiques de fascia, autre
83.88.16↔	Plastie d'augmentation de tendon, membre inférieur	83.91.00↔	Lyse d'adhérences de muscle, tendon, fascia et bourse, SAP
83.88.19↔	Plastie d'augmentation de tendon, autre site	83.91.10↔	Lyse d'adhérences de muscle, tendon, fascia et bourse, tête et cou
83.88.20↔	Plastie de remplacement de tendon, tête et cou	83.91.11↔	Lyse d'adhérences de muscle, tendon, fascia et bourse, épaule et aisselle
83.88.21↔	Plastie de remplacement de tendon, épaule et aisselle	83.91.12↔	Lyse d'adhérences de muscle, tendon, fascia et bourse, bras et coude
83.88.22↔	Plastie de remplacement de tendon, bras et coude	83.91.13↔	Lyse d'adhérences de muscle, tendon, fascia et bourse, avant-bras
83.88.23↔	Plastie de remplacement de tendon, avant-bras	83.91.14↔	Lyse d'adhérences de muscle, tendon, fascia et bourse, paroi thoracique, abdomen et dos
83.88.24↔	Plastie de remplacement de tendon, paroi thoracique, abdomen et dos	83.91.15↔	Lyse d'adhérences de muscle, tendon, fascia et bourse, région inguino-génitale et fesses
83.88.25↔	Plastie de remplacement de tendon, région inguino-génitale et fesses	83.91.16↔	Lyse d'adhérences de muscle, tendon, fascia et bourse, membre inférieur
83.88.26↔	Plastie de remplacement de tendon, membre inférieur	83.91.19↔	Lyse d'adhérences de muscle, tendon, fascia et bourse, autre site
83.88.29↔	Plastie de remplacement de tendon, autres sites	83.91.99↔	Lyse d'adhérences de muscle, tendon, fascia et bourse, autre
83.88.30↔	Constitution de matériel de greffe, tête et cou	83.99.00↔	Autres opérations de muscle, tendon, fascia et bourse, SAP
83.88.31↔	Constitution de matériel de greffe, épaule et aisselle	83.99.10↔	Autres opérations de tendon, tête et cou
83.88.32↔	Constitution de matériel de greffe, bras et coude	83.99.11↔	Autres opérations de tendon, épaule et aisselle
83.88.33↔	Constitution de matériel de greffe, avant-bras	83.99.12↔	Autres opérations de tendon, bras et coude
83.88.34↔	Constitution de matériel de greffe, paroi thoracique, abdomen et dos	83.99.13↔	Autres opérations de tendon, avant-bras
83.88.35↔	Constitution de matériel de greffe, région inguino-génitale et fesses	83.99.14↔	Autres opérations de tendon, paroi thoracique, abdomen et dos
83.88.36↔	Constitution de matériel de greffe, membre inférieur	83.99.15↔	Autres opérations de tendon, région inguino-génitale et fesses
83.88.39↔	Constitution de matériel de greffe, autres sites	83.99.16↔	Autres opérations de tendon, membre inférieur
83.88.40↔	Ténodèse, tête et cou	83.99.19↔	Autres opérations de tendon, autre site
83.88.41↔	Ténodèse, épaule et aisselle	83.99.20↔	Autres opérations de muscle, fascia et bourse, tête et cou
83.88.42↔	Ténodèse, bras et coude	83.99.21↔	Autres opérations de muscle, fascia et bourse, épaule et aisselle
83.88.43↔	Ténodèse, avant-bras		
83.88.44↔	Ténodèse, paroi thoracique, abdomen et dos		
83.88.45↔	Ténodèse, région inguino-génitale et fesses		
83.88.46↔	Ténodèse, membre inférieur		
83.88.49↔	Ténodèse, autre site		
83.88.90↔	Autres opérations plastiques de tendon, tête et cou		
83.88.91↔	Autres opérations plastiques de tendon, épaule et aisselle		
83.88.92↔	Autres opérations plastiques de tendon, bras et coude		
83.88.93↔	Autres opérations plastiques de tendon, avant-bras		
83.88.94↔	Autres opérations plastiques de tendon, paroi thoracique, abdomen et dos		

83.99.22↔	Autres opérations de muscle, fascia et bourse, bras et coude	86.84.19↔	Correction de cicatrice rétractile ou de bride cicatricielle, autre site
83.99.23↔	Autres opérations de muscle, fascia et bourse, avant-bras	86.84.99↔	Correction de cicatrice rétractile ou de bride cicatricielle, autre
83.99.24↔	Autres opérations de muscle, fascia et bourse, paroi thoracique, abdomen et dos	86.88.50↔	Pose ou remplacement de système de scellement sous vide à portée profonde, os et articulations des membres
83.99.25↔	Autres opérations de muscle, fascia et bourse, région inguino-génitale et fesses	86.88.51↔	Pose ou remplacement de système de scellement sous vide à portée profonde, thorax, médiastin et sternum
83.99.26↔	Autres opérations de muscle, fascia et bourse, membre inférieur	86.88.52↔	Pose ou remplacement de système de scellement sous vide, abdomen ouvert
83.99.29↔	Autres opérations de muscle, fascia et bourse, autre site	86.88.53↔	Pose ou remplacement de système de scellement sous vide, voie endorectale
83.99.30↔	Révision (sans remplacement) de stimulateur de muscle squelettique	86.88.59↔	Pose ou remplacement de système de scellement sous vide, peau et tissu sous-cutané ou autre site
83.99.99↔	Autres opérations de muscle, tendon, fascia et bourse, autre	92.27.00↔	Implantation ou insertion d'élément radioactif (brachythérapie par des sources scellées de radionucléides), surface corporelle, site d'application autre ou non spécifié
86.06.00↔	Implantation d'une pompe de perfusion totalement implantable, SAP	92.27.10↔	Implantation ou insertion d'élément radioactif (brachythérapie par des sources scellées de radionucléides), organes génitaux féminins, SAP
86.06.10↔	Implantation d'une pompe de perfusion totalement implantable pour perfusion intraventriculaire avec profil journalier variable programmable	92.27.11↔	Implantation ou insertion d'élément radioactif (brachythérapie par des sources scellées de radionucléides), intra-utérine
86.06.11↔	Implantation d'une pompe de perfusion totalement implantable pour perfusion intraventriculaire à débit constant (mue par pression de gaz)	92.27.12↔	Implantation ou insertion d'élément radioactif (brachythérapie par des sources scellées de radionucléides), intravaginale
86.06.20↔	Implantation d'une pompe de perfusion totalement implantable pour perfusion intrathécale et épidurale avec profil journalier variable programmable	92.27.13↔	Implantation ou insertion d'élément radioactif (brachythérapie par des sources scellées de radionucléides), intra-utérine et intravaginale combinée
86.06.21↔	Implantation d'une pompe de perfusion totalement implantable pour perfusion intrathécale et épidurale à débit constant (mue par pression de gaz)	92.27.21↔	Implantation ou insertion d'élément radioactif (brachythérapie par des sources scellées de radionucléides), surface corporelle
86.06.99↔	Implantation d'une pompe de perfusion totalement implantable, autre	92.27.22↔	Implantation ou insertion d'élément radioactif (brachythérapie par des sources scellées de radionucléides), intracavitaire
86.08.00↔	Remplacement d'une pompe de perfusion totalement implantable, SAP	92.27.23↔	Implantation ou insertion d'élément radioactif (brachythérapie par des sources scellées de radionucléides), intraluminaire
86.08.10↔	Remplacement d'une pompe de perfusion totalement implantable pour perfusion intraventriculaire avec profil journalier variable programmable	92.27.30↔	Implantation ou insertion d'élément radioactif (brachythérapie par des sources scellées de radionucléides), vaisseau non spécifié
86.08.11↔	Remplacement d'une pompe de perfusion totalement implantable pour perfusion intraventriculaire à débit constant (mue par pression de gaz)	92.27.31↔	Implantation ou insertion d'élément radioactif (brachythérapie par des sources scellées de radionucléides), vaisseau coronaire
86.08.20↔	Remplacement d'une pompe de perfusion totalement implantable pour perfusion intrathécale et épidurale avec profil journalier variable programmable	92.27.39↔	Implantation ou insertion d'élément radioactif (brachythérapie par des sources scellées de radionucléides), autre vaisseau
86.08.21↔	Remplacement d'une pompe de perfusion totalement implantable pour perfusion intrathécale et épidurale à débit constant (mue par pression de gaz)	92.27.40↔	Implantation ou insertion peropératoires d'élément radioactif (brachythérapie par des sources scellées de radionucléides)
86.08.99↔	Remplacement d'une pompe de perfusion totalement implantable, autre	92.27.70↔	Moulages radioactifs, SAP
86.75.00↔	Révision de lambeau pédiculé ou libre, SAP	92.27.71↔	Moulages radioactifs: construction et application de moulage radioactif superficiel
86.75.10↔	Révision de lambeau pédiculé ou libre ou de greffe de peau libre, tête	92.27.72↔	Moulages radioactifs: construction et pose d'applicateur non utilisé sur la surface corporelle
86.75.11↔	Révision de lambeau pédiculé ou libre ou de greffe de peau libre, cou	92.27.73↔	Moulages radioactifs: construction et pose d'applicateur oculaire
86.75.12↔	Révision de lambeau pédiculé ou libre ou de greffe de peau libre, épaule et bras	92.27.79↔	Autres moulages radioactifs
86.75.13↔	Révision de lambeau pédiculé ou libre ou de greffe de peau libre, avant-bras	92.28.00↔	Injection ou instillation de radio-isotope, SAP
86.75.14↔	Révision de lambeau pédiculé ou libre ou de greffe de peau libre, main	92.28.01↔	Instillation d'un radionucléide libre dans l'articulation
86.75.15↔	Révision de lambeau pédiculé ou libre ou de greffe de peau libre, paroi thoracique et dos	92.28.02↔	Radiothérapie par iode radioactif: dose thérapeutique de I-131 jusqu'à 1,2 GBq: sans administration de thyrotropine recombinante (rh-TSH)
86.75.16↔	Révision de lambeau pédiculé ou libre ou de greffe de peau libre, région abdominale	92.28.03↔	Radiothérapie par iode radioactif: dose thérapeutique de I-131 jusqu'à 1,2 GBq: avec administration de thyrotropine recombinante (rh-TSH)
86.75.17↔	Révision de lambeau pédiculé ou libre ou de greffe de peau libre, membre inférieur	92.28.04↔	Radiothérapie par iode radioactif: dose thérapeutique de I-131 de plus de 1,2 GBq à moins de 5 GBq: sans administration de thyrotropine recombinante (rh-TSH)
86.75.19↔	Révision de lambeau pédiculé ou libre ou de greffe de peau libre, autre site	92.28.05↔	Radiothérapie par iode radioactif: dose thérapeutique de I-131 de plus de 1,2 GBq à moins de 5 GBq: avec administration de thyrotropine recombinante (rh-TSH)
86.75.99↔	Révision de lambeau pédiculé ou libre, autre	92.28.06↔	Radiothérapie par iode radioactif: dose thérapeutique de I-131 de 5 GBq et plus: sans administration de thyrotropine recombinante (rh-TSH)
86.84.00↔	Correction de cicatrice rétractile ou de bride cicatricielle, SAP	92.28.07↔	Radiothérapie par iode radioactif: dose thérapeutique de I-131 de 5 GBq et plus: avec administration de thyrotropine recombinante (rh-TSH)
86.84.10↔	Correction de cicatrice rétractile ou de bride cicatricielle, tête	92.28.11↔	Thérapie de métastases osseuses par radionucléides libres
86.84.13↔	Correction de cicatrice rétractile ou de bride cicatricielle, avant-bras	92.28.12↔	Traitement palliatif de la douleur associée aux métastases osseuses par des radionucléides libres en intraveineuse
86.84.14↔	Correction de cicatrice rétractile ou de bride cicatricielle, main	92.28.13↔	Radiothérapie par ciblage de récepteurs avec des analogues de la somatostatine conjugués au DOTA
86.84.17↔	Correction de cicatrice rétractile ou de bride cicatricielle, région inguino-génitale et fesses		
86.84.18↔	Correction de cicatrice rétractile ou de bride cicatricielle, membre inférieur		

92.28.20↔	Radioimmunothérapie par 90Y-ibritumomab-tiuxétan, parentérale	92.29.31↔	Brachythérapie interstitielle par implantation de sources radioactives permanentes (jusqu'à 10)
92.28.21↔	Administration parentérale de I-131-MIBG (méta-iodobenzylguanidine marquée à l'iode-131)	92.29.32↔	Brachythérapie interstitielle par implantation de sources radioactives permanentes (de 10 à 15)
92.28.31↔	Radio-chimioembolisation intravasculaire sélective par le I-131-lipiodol	92.29.33↔	Brachythérapie interstitielle par implantation de sources radioactives permanentes (de 16 à 20)
92.28.32↔	Radiothérapie intravasculaire sélective (SIRT) par embolisation avec des microsphères marquées à l'yttrium-90	92.29.34↔	Brachythérapie interstitielle par implantation de sources radioactives permanentes (de 21 à 25)
92.28.33↔	Brachythérapie endovasculaire au rhénium-188	92.29.35↔	Brachythérapie interstitielle par implantation de sources radioactives permanentes (de 26 à 30)
92.29.11↔	Brachythérapie interstitielle par implantation de sources radioactives amovibles dans un seul plan, faible débit de dose	92.29.36↔	Brachythérapie interstitielle par implantation de sources radioactives permanentes (de 31 à 35)
92.29.12↔	Brachythérapie interstitielle par implantation de sources radioactives amovibles dans un seul plan, débit de dose pulsé (pulsed dose rate)	92.29.37↔	Brachythérapie interstitielle par implantation de sources radioactives permanentes (de 36 à 40)
92.29.13↔	Brachythérapie interstitielle par implantation de sources radioactives amovibles dans un seul plan, haut débit de dose	92.29.38↔	Brachythérapie interstitielle par implantation de sources radioactives permanentes (de 41 à 45)
92.29.19↔	Brachythérapie interstitielle par implantation de sources radioactives amovibles dans un seul plan, autre	92.29.39↔	Brachythérapie interstitielle par implantation de sources radioactives permanentes (de 46 à 50)
92.29.21↔	Brachythérapie interstitielle par implantation de sources radioactives amovibles en fonction du volume dans plusieurs plans, faible débit de dose	92.29.3a↔	Brachythérapie interstitielle par implantation de sources radioactives permanentes (de 51 à 55)
92.29.22↔	Brachythérapie interstitielle par implantation de sources radioactives amovibles en fonction du volume dans plusieurs plans, débit de dose pulsé (pulsed dose rate)	92.29.3b↔	Brachythérapie interstitielle par implantation de sources radioactives permanentes (de 56 à 60)
92.29.23↔	Brachythérapie interstitielle par implantation de sources radioactives amovibles en fonction du volume dans plusieurs plans, haut débit de dose	92.29.3c↔	Brachythérapie interstitielle par implantation de sources radioactives permanentes (de 61 à 65)
92.29.24↔	Brachythérapie par implantation peropératoire de sources radioactives amovibles dans plusieurs plans, haut débit de dose	92.29.3d↔	Brachythérapie interstitielle par implantation de sources radioactives permanentes (de 66 à 70)
92.29.29↔	Brachythérapie interstitielle par implantation de sources radioactives amovibles en fonction du volume dans plusieurs plans, autre	92.29.3e↔	Brachythérapie interstitielle par implantation de sources radioactives permanentes (plus de 70)

procédure G12-2

34.03↔	Réouverture de thoracotomie (récente)	38.44.12↔	Résection de l'aorte abdominale, par voie juxtarénale, avec remplacement
38.14.00↔	Endartériectomie de l'aorte, SAP	38.44.99↔	Résection de l'aorte abdominale, avec remplacement, autre
38.14.10↔	Endartériectomie de l'aorte ascendante et de la crosse aortique	38.46↔	Résection d'artères abdominales, avec remplacement
38.14.20↔	Endartériectomie de l'aorte descendante	38.47.00↔	Résection de veines abdominales, avec remplacement, SAP
38.14.30↔	Endartériectomie de l'aorte abdominale	38.47.10↔	Résection de veines abdominales profondes, avec remplacement, SAP
38.14.99↔	Endartériectomie de l'aorte, autre	38.47.11↔	Résection de la veine cave inférieure, avec remplacement
38.16.00↔	Endartériectomie d'artères abdominales, SAP	38.47.12↔	Résection de la veine iliaque, avec remplacement
38.16.10↔	Endartériectomie d'artères viscérales, SAP	38.47.19↔	Résection de veines abdominales profondes, avec remplacement, autre
38.16.11↔	Endartériectomie du tronc coeliaque	38.47.99↔	Résection de veines abdominales, avec remplacement, autre
38.16.12↔	Endartériectomie de l'artère gastrique	38.64.00↔	Autre excision de l'aorte, SAP
38.16.13↔	Endartériectomie de l'artère hépatique	38.64.10↔	Autre excision de l'aorte thoracique
38.16.14↔	Endartériectomie de l'artère splénique	38.64.20↔	Autre excision de l'aorte abdominale
38.16.15↔	Endartériectomie de l'artère rénale	38.64.99↔	Autre excision de l'aorte, autre
38.16.16↔	Endartériectomie de l'artère mésentérique	38.66.00↔	Autre excision d'artères abdominales, SAP
38.16.17↔	Endartériectomie de l'artère lombaire	38.66.10↔	Autre excision d'artères viscérales, SAP
38.16.18↔	Endartériectomie de l'artère iliaque	38.66.11↔	Autre excision du tronc coeliaque
38.16.19↔	Endartériectomie d'artères viscérales, autre	38.66.12↔	Autre excision de l'artère gastrique
38.16.99↔	Endartériectomie d'artères abdominales, autre	38.66.13↔	Autre excision de l'artère hépatique
38.34.00↔	Résection de l'aorte, avec anastomose, SAP	38.66.14↔	Autre excision de l'artère splénique
38.34.10↔	Résection de l'aorte ascendante et de la crosse aortique, avec anastomose	38.66.15↔	Autre excision de l'artère rénale
38.34.20↔	Résection de l'aorte descendante, avec anastomose	38.66.16↔	Autre excision de l'artère mésentérique
38.34.30↔	Résection de l'aorte abdominale, avec anastomose	38.66.17↔	Autre excision de l'artère lombaire
38.34.99↔	Résection de l'aorte, avec anastomose, autre	38.66.18↔	Autre excision de l'artère iliaque
38.37.00↔	Résection de veines abdominales, avec anastomose, SAP	38.66.19↔	Autre excision d'artères viscérales, autre
38.37.10↔	Résection de veines abdominales profondes, avec anastomose, SAP	38.66.99↔	Autre excision d'artères abdominales, autre
38.37.11↔	Résection de la veine cave inférieure, avec anastomose	38.67.00↔	Autre excision de veines abdominales, SAP
38.37.12↔	Résection de la veine iliaque, avec anastomose	38.67.10↔	Autre excision de veines abdominales profondes, SAP
38.37.19↔	Résection de veines abdominales profondes, avec anastomose, autre	38.67.11↔	Autre excision de la veine cave inférieure
38.37.99↔	Résection de veines abdominales, avec anastomose, autre	38.67.12↔	Autre excision de la veine iliaque
38.44.00↔	Résection de l'aorte abdominale, avec remplacement, SAP	38.67.19↔	Autre excision de veines abdominales profondes, autre
38.44.10↔	Résection de l'aorte abdominale, par voie suprarénale, avec remplacement	38.67.99↔	Autre excision de veines abdominales, autre
38.44.11↔	Résection de l'aorte abdominale, par voie infrarénale, avec remplacement	38.86.00↔	Autre occlusion chirurgicale d'artères abdominales, SAP
		38.86.10↔	Autre occlusion chirurgicale d'artères viscérales, SAP
		38.86.11↔	Autre occlusion chirurgicale du tronc coeliaque

38.86.12↔	Autre occlusion chirurgicale de l'artère gastrique	39.59.30↔	Autre réparation de vaisseaux de la tête et du cou, SAP
38.86.13↔	Autre occlusion chirurgicale de l'artère hépatique	39.59.31↔	Autre réparation de vaisseaux intracrâniens
38.86.14↔	Autre occlusion chirurgicale de l'artère splénique	39.59.32↔	Autre réparation d'artère vertébrale extracrânienne
38.86.15↔	Autre occlusion chirurgicale de l'artère rénale	39.59.33↔	Autre réparation d'artères extracrâniennes de la tête et du cou, autre
38.86.16↔	Autre occlusion chirurgicale de l'artère mésentérique	39.59.34↔	Autre réparation de la veine jugulaire
38.86.17↔	Autre occlusion chirurgicale de l'artère iliaque	39.59.39↔	Autre réparation de vaisseaux de la tête et du cou, autre
38.86.19↔	Autre occlusion chirurgicale d'artères viscérales, autre	39.59.40↔	Autre réparation de vaisseaux de membre supérieur, SAP
38.86.99↔	Autre occlusion chirurgicale d'artères abdominales, autre	39.59.41↔	Autre réparation d'artères de membre supérieur
38.87.00↔	Autre occlusion chirurgicale de veines abdominales, SAP	39.59.42↔	Autre réparation de la veine artère sous-clavière, de la veine axillaire et de la veine brachiocéphalique
38.87.10↔	Autre occlusion chirurgicale de veines abdominales profondes, SAP	39.59.48↔	Autre réparation d'autres veines profondes du membre supérieur
38.87.11↔	Autre occlusion chirurgicale de la veine cave inférieure	39.59.49↔	Autre réparation de vaisseaux de membre supérieur, autre
38.87.12↔	Autre occlusion chirurgicale des veines iliaques commune et interne	39.59.50↔	Autre réparation de vaisseaux thoraciques, SAP
38.87.19↔	Autre occlusion chirurgicale de veines abdominales profondes, autre	39.59.51↔	Autre réparation de l'aorte thoracique
38.87.99↔	Autre occlusion chirurgicale de veines abdominales, autre	39.59.52↔	Autre réparation de l'artère pulmonaire
39.26.00↔	Autre pontage ou shunt vasculaire intra-abdominal, SAP	39.59.53↔	Autre réparation d'artères thoraciques, autre
39.26.10↔	Autre pontage ou shunt vasculaire intra-abdominal, artères viscérales	39.59.54↔	Autre réparation de la veine pulmonaire
39.26.11↔	Autre pontage ou shunt vasculaire intra-abdominal, aorte	39.59.55↔	Autre réparation de la veine cave supérieure
39.26.12↔	Autre pontage ou shunt vasculaire intra-abdominal, artère rénale	39.59.59↔	Autre réparation de vaisseaux thoraciques, autre
39.26.19↔	Autre pontage ou shunt vasculaire intra-abdominal, autres artères viscérales	39.59.60↔	Autre réparation d'artères abdominales, SAP
39.26.99↔	Autre pontage ou shunt vasculaire intra-abdominal, autre	39.59.61↔	Autre réparation de l'aorte abdominale
39.42↔	Révision de shunt artério-veineux pour dialyse rénale (hémodialyse)	39.59.62↔	Autre réparation du tronc coeliaque
39.49.00↔	Autre révision après intervention vasculaire, SAP	39.59.63↔	Autre réparation de l'artère gastrique
39.49.10↔	Révision d'anastomose vasculaire	39.59.64↔	Autre réparation de l'artère hépatique
39.49.20↔	Révision d'implant vasculaire	39.59.65↔	Autre réparation de l'artère splénique
39.49.21↔	Remplacement d'implant vasculaire	39.59.66↔	Autre réparation de l'artère rénale
39.49.22↔	Ablation d'implant vasculaire	39.59.67↔	Autre réparation de l'artère mésentérique
39.49.30↔	Remplacement de conduit cardiaque	39.59.68↔	Autre réparation de l'artère iliaque
39.49.99↔	Autre révision après intervention vasculaire, autre	39.59.69↔	Autre réparation d'artères abdominales, autre
39.50.00↔	Angioplastie ou athérectomie d'autre(s) vaisseau(x) non-coronaire(s), SAP	39.59.70↔	Autre réparation de veines abdominales, SAP
39.50.10↔	Angioplastie ou athérectomie d'autre(s) vaisseau(x) non-coronaire(s) par ballonnet, SAP	39.59.71↔	Autre réparation de la veine cave inférieure
39.50.11↔	Angioplastie ou athérectomie d'autre(s) vaisseau(x) non-coronaire(s) par ballonnet simple	39.59.72↔	Autre réparation de la veine iliaque
39.50.12↔	Angioplastie ou athérectomie d'autre(s) vaisseau(x) non-coronaire(s) par ballonnet à lames	39.59.79↔	Autre réparation de veines abdominales, autre
39.50.13↔	Angioplastie ou athérectomie d'autre(s) vaisseau(x) non-coronaire(s) par ballonnet de cryoplastie	39.59.80↔	Autre réparation de vaisseaux de membre inférieur, SAP
39.50.14↔	Angioplastie ou athérectomie d'autre(s) vaisseau(x) non-coronaire(s) par ballonnet à élution médicamenteuse	39.59.81↔	Autre réparation d'artères de membre inférieur
39.50.19↔	Angioplastie ou athérectomie d'autre(s) vaisseau(x) non-coronaire(s) par autre ballonnet	39.59.82↔	Autre réparation de la veine fémorale
39.50.20↔	Angioplastie par laser à lame d'autre(s) vaisseau(x) non-coronaire(s)	39.59.83↔	Autre réparation de la veine poplitée
39.50.21↔	Angioplastie, thrombectomie d'autre(s) vaisseau(x) non-coronaire(s)	39.59.88↔	Autre réparation d'autres veines profondes du membre inférieur
39.50.99↔	Angioplastie ou athérectomie d'autre(s) vaisseau(x) non-coronaire(s), autre	39.59.89↔	Autre réparation de vaisseaux de membre inférieur, autre
39.55↔	Réimplantation de vaisseau rénal aberrant	39.59.90↔	Autre réparation de vaisseau, plastie de valves veineuses
39.59.00↔	Autre réparation de vaisseau, SAP	39.59.99↔	Autre réparation de vaisseau, autre
39.59.10↔	Transposition d'artères, SAP	39.71.00↔	Implantation endovasculaire d'une greffe dans l'aorte abdominale, SAP
39.59.11↔	Transposition d'artère vertébrale extracrânienne	39.71.10↔	Implantation endovasculaire d'une greffe dans l'aorte abdominale, aorto-iliaque, sans fenestration ni bras latéral
39.59.12↔	Transposition d'autres artères extracrâniennes de la tête et du cou	39.71.11↔	Implantation endovasculaire d'une greffe dans l'aorte abdominale, aorto-iliaque, avec fenestration ou bras latéral
39.59.13↔	Transposition d'artères de membre supérieur	39.71.12↔	Implantation endovasculaire d'une greffe dans l'aorte abdominale, prothèse de bifurcation aorto-bi-iliaque, sans fenestration ni bras latéral
39.59.14↔	Transposition d'artères thoraciques	39.71.13↔	Implantation endovasculaire d'une greffe dans l'aorte abdominale, prothèse de bifurcation aorto-bi-iliaque, avec fenestration et bras latéral
39.59.15↔	Transposition de l'artère gastrique, de l'artère hépatique et de l'artère splénique	39.71.14↔	Implantation endovasculaire d'une greffe dans l'aorte abdominale, prothèse tubulaire aorto-bi-iliaque, sans fenestration ni bras latéral
39.59.16↔	Transposition de l'artère rénale	39.71.15↔	Implantation endovasculaire d'une greffe dans l'aorte abdominale, prothèse tubulaire aorto-bi-iliaque, avec fenestration ou bras latéral
39.59.17↔	Transposition de l'artère mésentérique	39.71.99↔	Implantation endovasculaire d'une greffe dans l'aorte abdominale, autre
39.59.18↔	Transposition d'autres artères viscérales	39.72.00↔	Réparation ou occlusion endovasculaire des vaisseaux de la tête et du cou, SAP
39.59.19↔	Transposition de l'artère iliaque	39.72.10↔	Embolisation sélective de vaisseaux intracrâniens, SAP
39.59.20↔	Transposition d'autres artères abdominales	39.72.11↔	Embolisation sélective de vaisseaux intracrâniens, avec particules ou spires métalliques
39.59.21↔	Transposition d'artères de membre inférieur	39.72.12↔	Embolisation sélective de vaisseaux intracrâniens, avec liquides embolisants, ballonnet détachables ou filtres
39.59.29↔	Transposition d'artères, autre		

39.72.13↔	Embolisation sélective de vaisseaux intracrâniens par des stents utilisés comme flow-diverter	39.77.50↔	Thrombectomie percutanée sélective de vaisseau(x) intracrânien(s)
39.72.14↔	Embolisation sélective de vaisseaux intracrâniens, avec matériel embolisant adhésif	39.77.70↔	Extraction endovasculaire percutanée de corps étranger de vaisseau(x) intracrânien(s)
39.72.19↔	Embolisation sélective de vaisseaux intracrâniens, autre	39.79.00↔	Autre réparation endovasculaire (d'anévrismes) d'autres vaisseaux, SAP
39.72.20↔	Embolisation sélective de vaisseaux extracrâniens de la tête et du cou, SAP	39.79.10↔	Implantation endovasculaire de greffe, autres vaisseaux, SAP
39.72.21↔	Embolisation sélective de vaisseaux extracrâniens de la tête et du cou, avec particules ou spires métalliques	39.79.11↔	Implantation endovasculaire de greffe, vaisseaux viscéraux
39.72.22↔	Embolisation sélective de vaisseaux extracrâniens avec liquides embolisants, ballonnets détachables ou filtres	39.79.12↔	Implantation endovasculaire de greffe, vaisseaux du bassin
39.72.24↔	Embolisation sélective de vaisseaux extracrâniens de la tête et du cou, avec matériel embolisant adhésif	39.79.13↔	Implantation endovasculaire de greffe, vaisseaux abdominaux
39.72.29↔	Embolisation sélective de vaisseaux extracrâniens de la tête et du cou, autre	39.79.19↔	Implantation endovasculaire de greffe, autres vaisseaux, autre
39.72.30↔	Embolisation transluminale percutanée de malformation vasculaire par microcathéter, SAP	39.79.20↔	Embolisation ou occlusion par coils, autres vaisseaux, SAP
39.72.31↔	Embolisation transluminale percutanée de malformation vasculaire par microcathéter, utilisation d'un microcathéter	39.79.21↔	Embolisation ou occlusion par coils, vaisseaux du membre supérieur
39.72.32↔	Embolisation transluminale percutanée de malformation vasculaire par microcathéter, utilisation de deux microcathéters	39.79.22↔	Embolisation ou occlusion par coils, aorte
39.72.33↔	Embolisation transluminale percutanée de malformation vasculaire par microcathéter, utilisation de trois microcathéters	39.79.23↔	Embolisation ou occlusion par coils, canal artériel persistant
39.72.34↔	Embolisation transluminale percutanée de malformation vasculaire par microcathéter, utilisation de quatre microcathéters	39.79.24↔	Embolisation ou occlusion par coils, vaisseaux thoraciques
39.72.35↔	Embolisation transluminale percutanée de malformation vasculaire par microcathéter, utilisation de cinq microcathéters	39.79.25↔	Embolisation ou occlusion par coils, vaisseaux viscéraux
39.72.39↔	Embolisation transluminale percutanée de malformation vasculaire par microcathéter, utilisation de plus de cinq microcathéters	39.79.26↔	Embolisation ou occlusion par coils, vaisseaux abdominaux
39.72.99↔	Réparation ou occlusion endovasculaire des vaisseaux de la tête et du cou, autre	39.79.27↔	Embolisation ou occlusion par coils, vaisseaux du membre inférieur
39.73.00↔	Implantation endovasculaire de greffe sur l'aorte thoracique, SAP	39.79.28↔	Embolisation ou occlusion par coils, vaisseaux rachidiens
39.73.10↔	Implantation endovasculaire de greffe sur l'aorte thoracique, sans fenestration ni bras latéral	39.79.29↔	Embolisation ou occlusion par coils, autres vaisseaux, autre
39.73.11↔	Implantation endovasculaire de greffe sur l'aorte thoracique, avec fenestration ou bras latéral	39.79.30↔	Embolisation sélective par liquides embolisants, autres vaisseaux, SAP
39.73.20↔	Implantation endovasculaire de greffe sur l'aorte thoraco-abdominale	39.79.31↔	Embolisation sélective par liquides embolisants, vaisseaux du membre supérieur
39.73.99↔	Implantation endovasculaire de greffe sur l'aorte thoracique, autre	39.79.32↔	Embolisation sélective par liquides embolisants, aorte
39.75.00↔	Intervention vasculaire transluminale percutanée, autres vaisseaux, SAP	39.79.33↔	Embolisation sélective par liquides embolisants, canal artériel persistant
39.75.01↔	Intervention vasculaire percutanée transluminale, ablation de corps étranger par sonde-panier ou autre cathéter	39.79.34↔	Embolisation sélective par liquides embolisants, vaisseaux thoraciques
39.75.10↔	Intervention vasculaire transluminale percutanée, autres vaisseaux, emploi de systèmes de cathéters pour recanalisation d'obstructions totales	39.79.35↔	Embolisation sélective par liquides embolisants, vaisseaux viscéraux
39.75.11↔	Intervention vasculaire transluminale percutanée, autres vaisseaux, thrombectomie à lame rotative	39.79.36↔	Embolisation sélective par liquides embolisants, vaisseaux abdominaux
39.75.12↔	Intervention vasculaire transluminale percutanée, autres vaisseaux, angioplastie au laser	39.79.37↔	Embolisation sélective par liquides embolisants, vaisseaux du membre inférieur
39.75.13↔	Intervention vasculaire transluminale percutanée, autres vaisseaux, emploi de système anti-embolique (vaisseaux périphériques ou viscéraux)	39.79.38↔	Embolisation sélective par liquides embolisants, vaisseaux rachidiens
39.75.14↔	Intervention vasculaire transluminale percutanée, autres vaisseaux, athérectomie	39.79.39↔	Embolisation sélective par liquides embolisants, autres vaisseaux, autre
39.75.15↔	Intervention vasculaire transluminale percutanée, autres vaisseaux, thrombolyse sélective	39.79.40↔	Embolisation sélective par ballonnets détachables, autres vaisseaux, SAP
39.75.16↔	Intervention vasculaire transluminale percutanée, autres vaisseaux, thrombolyse sélective, assistance échographique	39.79.41↔	Embolisation sélective par ballonnets détachables, vaisseaux du membre supérieur
39.75.20↔	Intervention vasculaire transluminale percutanée, autres vaisseaux, ablation par radiofréquence délivrée par cathéter dans l'artère rénale	39.79.42↔	Embolisation sélective par ballonnets détachables, aorte
39.75.30↔	Augmentation de la perfusion cérébrale par clampage endoaortique partiel à ballonnet	39.79.43↔	Embolisation sélective par ballonnets détachables, canal artériel persistant
39.75.99↔	Intervention vasculaire transluminale percutanée, autres vaisseaux, autre	39.79.44↔	Embolisation sélective par ballonnets détachables, vaisseaux thoraciques
39.76.50↔	Thrombolyse percutanée sélective de vaisseaux extracrâniens de la tête et du cou	39.79.45↔	Embolisation sélective par ballonnets détachables, vaisseaux viscéraux
39.76.70↔	Extraction endovasculaire percutanée de corps étranger de vaisseaux extracrâniens de la tête et du cou	39.79.46↔	Embolisation sélective par ballonnets détachables, vaisseaux abdominaux
		39.79.47↔	Embolisation sélective par ballonnets détachables, vaisseaux rachidiens
		39.79.48↔	Embolisation sélective par ballonnets détachables, vaisseaux du membre inférieur
		39.79.49↔	Embolisation sélective par ballonnets détachables, autres vaisseaux, autre
		39.79.50↔	Embolisation sélective par filtres, autres vaisseaux, SAP
		39.79.51↔	Embolisation sélective par filtres, vaisseaux du membre supérieur
		39.79.52↔	Embolisation sélective par filtres, aorte
		39.79.53↔	Embolisation sélective par filtres, canal artériel persistant
		39.79.54↔	Embolisation sélective par filtres, vaisseaux thoraciques
		39.79.55↔	Embolisation sélective par filtres, vaisseaux viscéraux
		39.79.56↔	Embolisation sélective par filtres, vaisseaux abdominaux
		39.79.57↔	Embolisation sélective par filtres, vaisseaux du membre inférieur
		39.79.58↔	Embolisation sélective par filtres, vaisseaux rachidiens
		39.79.59↔	Embolisation sélective par filtres, autres vaisseaux, autre

39.79.60↔	Embolisation sélective par particules, autres vaisseaux, SAP	41.42.10↔	Excision de lésion ou de tissu de la rate
39.79.61↔	Embolisation sélective par particules, vaisseaux du membre supérieur	41.42.20↔	Destruction de lésion ou de tissu de la rate
39.79.62↔	Embolisation sélective par particules, aorte	41.42.99↔	Excision ou destruction de lésion ou de tissu de la rate, autre
39.79.63↔	Embolisation sélective par particules, canal artériel persistant	41.43↔	Splénectomie partielle
39.79.64↔	Embolisation sélective par particules, vaisseaux thoraciques	41.5↔	Splénectomie totale
39.79.65↔	Embolisation sélective par particules, vaisseaux viscéraux	41.94↔	Transplantation de rate
39.79.66↔	Embolisation sélective par particules, vaisseaux abdominaux	41.95.00↔	Réparation et opération plastique de la rate, SAP
39.79.67↔	Embolisation sélective par particules, vaisseaux du membre inférieur	41.95.10↔	Réparation de la rate, suture
39.79.68↔	Embolisation sélective par particules, vaisseaux rachidiens	41.95.99↔	Réparation et opération plastique de la rate, autre
39.79.69↔	Embolisation sélective par particules, autres vaisseaux, autre	44.44↔	Embolisation par cathéter d'hémorragie gastrique ou duodénale
39.79.70↔	Fermeture d'artères par cathéter au laser, autres vaisseaux, SAP	51.02↔	Cholécystostomie au trocart
39.79.71↔	Fermeture d'artères par cathéter au laser, artères du membre supérieur	51.03↔	Autre cholécystostomie
39.79.72↔	Fermeture d'artères par cathéter au laser, aorte	51.31↔	Anastomose entre la vésicule biliaire et les voies hépatiques
39.79.74↔	Fermeture d'artères par cathéter au laser, vaisseaux thoraciques	51.42↔	Exploration du cholédoque pour autre désobstruction
39.79.75↔	Fermeture d'artères par cathéter au laser, vaisseaux du membre inférieur	51.43↔	Insertion de tube cholédochohépatique pour décompression
39.79.76↔	Fermeture d'artères par cathéter au laser, vaisseaux viscéraux	51.49↔	Incision d'autre voie biliaire pour désobstruction
39.79.77↔	Fermeture d'artères par cathéter au laser, vaisseaux abdominaux	51.51↔	Exploration du cholédoque
39.79.79↔	Fermeture d'artères par cathéter au laser, autres vaisseaux, autre	51.59↔	Incision d'autre voie biliaire
39.79.80↔	Fermeture d'artères par cathéter à radiofréquence, autres vaisseaux, SAP	51.61↔	Excision de canal cystique persistant
39.79.81↔	Fermeture d'artères par cathéter à radiofréquence, artères du membre supérieur	51.62↔	Excision de l'ampoule de Vater (avec réimplantation du cholédoque)
39.79.82↔	Fermeture d'artères par cathéter à radiofréquence, aorte	51.63↔	Autre excision du cholédoque
39.79.84↔	Fermeture d'artères par cathéter à radiofréquence, vaisseaux thoraciques	51.69↔	Excision d'autre canal biliaire
39.79.85↔	Fermeture d'artères par cathéter à radiofréquence, vaisseaux du membre inférieur	51.71↔	Suture simple du cholédoque
39.79.86↔	Fermeture d'artères par cathéter à radiofréquence, vaisseaux viscéraux	51.72↔	Plastie du cholédoque
39.79.87↔	Fermeture d'artères par cathéter à radiofréquence, vaisseaux abdominaux	51.79↔	Réparation d'autre voie biliaire
39.79.89↔	Fermeture d'artères par cathéter à radiofréquence, autres vaisseaux, autre	51.81↔	Dilatation du sphincter d'Oddi
39.79.99↔	Autre réparation endovasculaire (d'anévrismes) d'autres vaisseaux, autre	51.83↔	Sphinctéroplastie pancréatique
39.90.00↔	Insertion de stent(s) dans un/des vaisseau(x) périphérique(s) sans libération de substance médicamenteuse, SAP	51.89↔	Autres opérations du sphincter d'Oddi
39.90.10↔	Insertion de stents dans des vaisseaux non cardiaques, stents nus	51.93↔	Fermeture d'autre fistule biliaire
39.90.11↔	Insertion de stents dans des vaisseaux non cardiaques, stents biorésorbables	51.94↔	Révision d'anastomose des voies biliaires
39.90.12↔	Insertion de stents dans des vaisseaux non cardiaques, stents à grand lumen, SAP	51.95.20↔	Ablation d'endoprothèse de voie biliaire, par chirurgie ouverte
39.90.13↔	Insertion de stents dans des vaisseaux non cardiaques, stents à grand lumen, non couverts	51.95.21↔	Ablation d'endoprothèse de voie biliaire, par laparoscopie
39.90.14↔	Insertion de stents dans des vaisseaux non cardiaques, stents à grand lumen, couverts	51.99.00↔	Autre opération des voies biliaires, SAP
39.90.15↔	Insertion de stents dans des vaisseaux non cardiaques, stents couverts (stentgrafts) dans des vaisseaux sans anévrisme	51.99.10↔	Extraction de calculs d'autres voies biliaires
39.90.16↔	Insertion de stents dans des vaisseaux non cardiaques, stents couverts à surface bioactive	51.99.11↔	Destruction de matériel des voies biliaires
39.90.19↔	Insertion de stents dans des vaisseaux non cardiaques, autres stents	51.99.12↔	Insertion de drain des voies biliaires
39.90.30↔	Insertion de stents extra-longs (>10 cm) dans des vaisseaux non cardiaques, SAP	51.99.13↔	Hémostase des voies biliaires
39.90.31↔	Insertion de stents nus extra-longs (>10 cm) dans des vaisseaux non cardiaques	51.99.14↔	Révision des voies biliaires
39.90.32↔	Insertion de stents imprégnés extra-longs (>10 cm) dans des vaisseaux non cardiaques	51.99.20↔	Autres opérations des voies biliaires, insertion ou remplacement chirurgical ouvert de stent (prothèse) non auto-expansible
39.90.39↔	Insertion de stents extra-longs (>10 cm) dans des vaisseaux non cardiaques, autre	51.99.21↔	Autre opération des voies biliaires, insertion ou remplacement chirurgical ouvert de plusieurs stents (prothèse) non auto-expansibles
39.91.00↔	Libération de vaisseau, SAP	51.99.30↔	Autre opération des voies biliaires, insertion ou remplacement laparoscopique de stent (prothèse) non auto-expansible
39.91.99↔	Libération de vaisseau, autre	51.99.31↔	Autre opération des voies biliaires, insertion ou remplacement laparoscopique de plusieurs stents (prothèse) non auto-expansibles
41.42.00↔	Excision ou destruction de lésion ou de tissu de la rate, SAP	51.99.40↔	Autre opération des voies biliaires, insertion ou remplacement chirurgical ouvert de stent (prothèse) auto-expansible
		51.99.41↔	Autre opération des voies biliaires, insertion ou remplacement chirurgical ouvert de deux stents (prothèses) auto-expansibles
		51.99.42↔	Autre opération des voies biliaires, insertion ou remplacement chirurgical ouvert de trois stents (prothèses) auto-expansibles
		51.99.43↔	Autre opération des voies biliaires, insertion ou remplacement chirurgical ouvert de quatre stents (prothèses) auto-expansibles
		51.99.44↔	Autre opération des voies biliaires, insertion ou remplacement chirurgical ouvert de cinq stents (prothèses) auto-expansibles
		51.99.45↔	Autre opération des voies biliaires, insertion ou remplacement chirurgical ouvert de six (ou plus) stents (prothèses) auto-expansibles
		51.99.50↔	Autre opération des voies biliaires, insertion ou remplacement laparoscopique de stent (prothèse) auto-expansible
		51.99.51↔	Autre opération des voies biliaires, insertion ou remplacement laparoscopique de deux stents (prothèses) auto-expansibles
		51.99.52↔	Autre opération des voies biliaires, insertion ou remplacement laparoscopique de trois stents (prothèses) auto-expansibles
		51.99.53↔	Autre opération des voies biliaires, insertion ou remplacement laparoscopique de quatre stents (prothèses) auto-expansibles

51.99.54↔	Autre opération des voies biliaires, insertion ou remplacement laparoscopique de cinq stents (prothèses) auto-expansibles	52.95.31↔	Insertion laparoscopique de drain dans le canal pancréatique
51.99.55↔	Autre opération des voies biliaires, insertion ou remplacement laparoscopique de six (ou plus) stents (prothèses) auto-expansibles	52.95.40↔	Insertion ou remplacement de stent (prothèse) non auto-expansible dans le canal pancréatique, chirurgical ouvert
51.99.91↔	Autre réparation des voies biliaires	52.95.41↔	Insertion ou remplacement de stent (prothèse) non auto-expansible dans le canal pancréatique, par laparoscopie
51.99.99↔	Autre opération des voies biliaires, autre	52.95.50↔	Insertion ou remplacement de stent (prothèse) auto-expansible dans le canal pancréatique, chirurgical ouvert
52.51.00↔	Pancréatectomie céphalique, SAP	52.95.51↔	Insertion ou remplacement de stent (prothèse) auto-expansible dans le canal pancréatique, par laparoscopie
52.51.10↔	Pancréatectomie céphalique conservant le pylore	52.95.60↔	Réparation laparoscopique du canal pancréatique
52.51.20↔	Pancréatectomie céphalique conservant le duodénum	52.95.70↔	Réparation du pancréas
52.51.99↔	Pancréatectomie céphalique, autre	52.95.90↔	Autre réparation du pancréas, autre opération endoscopique du pancréas
52.52↔	Pancréatectomie caudale	52.95.99↔	Autre réparation du pancréas, autre
52.59↔	Autre pancréatectomie partielle	52.99.00↔	Autres opérations à ciel ouvert du pancréas, SAP
52.6x.00↔	Pancréatectomie totale, SAP	52.99.10↔	Autres opérations à ciel ouvert du pancréas, dilatation du canal pancréatique
52.6x.99↔	Pancréatectomie totale, autre	52.99.20↔	Autres opérations à ciel ouvert du pancréas, réparation du canal pancréatique
52.92↔	Canulation du canal pancréatique	52.99.99↔	Autres opérations à ciel ouvert du pancréas, autre
52.95.00↔	Autre réparation du pancréas, SAP	54.95↔	Incision du péritoine
52.95.10↔	Extraction chirurgicale ouverte de calcul(s) du canal pancréatique		
52.95.11↔	Extraction laparoscopique de calcul(s) du canal pancréatique		
52.95.20↔	Dilatation laparoscopique du canal pancréatique		
52.95.30↔	Insertion chirurgicale ouverte de drain dans le canal pancréatique		

procédure G12-3

33.33↔	Pneumopéritoine pour collapsus du poumon	40.54.11↔	Excision radicale des ganglions lymphatiques inguinaux dans le cadre d'une autre intervention
38.06.00↔	Incision d'artères abdominales, SAP	40.54.99↔	Excision radicale des ganglions lymphatiques inguinaux, autre
38.06.10↔	Incision d'artères viscérales, SAP	40.59.00↔	Excision radicale d'autres ganglions lymphatiques, SAP
38.06.11↔	Incision du tronc coeliaque	40.59.10↔	Excision radicale d'autres ganglions lymphatiques, indépendante d'autre intervention, SAP
38.06.12↔	Incision de l'artère gastrique	40.59.11↔	Excision radicale de ganglions médiastinaux, indépendante d'autre intervention
38.06.13↔	Incision de l'artère hépatique	40.59.12↔	Excision radicale de ganglions péribronchiques, indépendante d'autre intervention
38.06.14↔	Incision de l'artère splénique	40.59.19↔	Excision radicale d'autres ganglions lymphatiques, indépendante d'autre intervention, autre
38.06.15↔	Incision de l'artère rénale	40.59.20↔	Excision radicale d'autres ganglions lymphatiques dans le cadre d'une autre intervention, SAP
38.06.16↔	Incision de l'artère mésentérique	40.59.21↔	Excision radicale de ganglions lymphatiques médiastinaux dans le cadre d'une autre intervention
38.06.17↔	Incision de l'artère lombaire	40.59.22↔	Excision radicale de ganglions lymphatiques péribronchiques dans le cadre d'une autre intervention
38.06.18↔	Incision de l'artère iliaque	40.59.29↔	Excision radicale d'autres ganglions lymphatiques dans le cadre d'une autre intervention, autre
38.06.19↔	Incision d'artères viscérales, autre	40.59.99↔	Excision radicale d'autres ganglions lymphatiques, autre
38.06.99↔	Incision d'artères abdominales, autre	40.9x.00↔	Autres opérations de structures lymphatiques, SAP
38.07.00↔	Incision de veines abdominales, SAP	40.9x.10↔	Anastomose pour résorption de lymphoedème
38.07.10↔	Incision de veines abdominales profondes, SAP	40.9x.20↔	Incision de lymphocèle
38.07.11↔	Incision de la veine cave inférieure	40.9x.30↔	Drainage de lymphoedème
38.07.12↔	Incision de la veine iliaque	40.9x.40↔	Ponction percutanée d'une lymphocèle à fin thérapeutique
38.07.19↔	Incision de veines abdominales profondes, autre	40.9x.99↔	Autres opérations de structures lymphatiques, autre
38.07.99↔	Incision de veines abdominales, autre	50.14↔	Biopsie du foie par voie laparoscopique
40.50↔	Excision radicale de ganglions lymphatiques, SAP	54.11↔	Laparotomie exploratrice
40.51.00↔	Excision radicale des ganglions lymphatiques axillaires, SAP	54.12.00↔	Relaparotomie, SAP
40.51.10↔	Excision radicale des ganglions lymphatiques axillaires, indépendante d'autre intervention	54.12.10↔	Relaparotomie, laparotomie de second regard
40.51.11↔	Excision radicale des ganglions lymphatiques axillaires dans le cadre d'une autre intervention	54.12.99↔	Relaparotomie, autre
40.51.99↔	Excision radicale des ganglions lymphatiques axillaires, autre	54.19.00↔	Autre laparotomie, SAP
40.52.00↔	Excision radicale des ganglions lymphatiques péri-aortiques, SAP	54.19.10↔	Autre laparotomie, laparotomie avec drainage
40.52.10↔	Excision radicale des ganglions lymphatiques rétropéritonéaux (para-aortiques, para-caves) et pelviens, indépendante d'autre intervention	54.19.99↔	Autre laparotomie, autre
40.52.11↔	Excision radicale des ganglions lymphatiques rétropéritonéaux (para-aortiques, para-caves) et pelviens, au cours d'une autre intervention	54.21.00↔	Laparoscopie, SAP
40.52.99↔	Excision radicale des ganglions lymphatiques péri-aortiques, autre	54.21.10↔	Laparoscopie, laparoscopie diagnostique
40.53.00↔	Excision radicale des ganglions lymphatiques iliaques, SAP	54.21.20↔	Laparoscopie, voie d'abord pour interventions chirurgicales (thérapeutiques)
40.53.10↔	Excision radicale des ganglions lymphatiques iliaques, indépendante d'autre intervention	54.21.30↔	Laparoscopie, laparoscopie avec drainage
40.53.11↔	Excision radicale des ganglions lymphatiques iliaques dans le cadre d'une autre intervention	54.21.99↔	Laparoscopie, autre
40.53.99↔	Excision radicale des ganglions lymphatiques iliaques, autre	54.4x.00↔	Excision ou destruction de tissu péritonéal, SAP
40.54.00↔	Excision radicale des ganglions lymphatiques inguinaux, SAP	54.4x.10↔	Excision d'appendice épiploïque
40.54.10↔	Excision radicale des ganglions lymphatiques inguinaux, indépendante d'autre intervention	54.4x.11↔	Excision de mésentère
		54.4x.12↔	Excision d'épiploon

54.4x.99↔	Excision ou destruction de tissu péritonéal, autre	86.75.12↔	Révision de lambeau pédiculé ou libre ou de greffe de peau libre, épaule et bras
54.61↔	Fermeture d'éviscération post-opératoire de la paroi abdominale	86.75.13↔	Révision de lambeau pédiculé ou libre ou de greffe de peau libre, avant-bras
54.62↔	Autre suture différée de plaie abdominale granulante	86.75.14↔	Révision de lambeau pédiculé ou libre ou de greffe de peau libre, main
54.74↔	Autre réparation de l'épiploon	86.75.15↔	Révision de lambeau pédiculé ou libre ou de greffe de peau libre, paroi thoracique et dos
54.92↔	Extraction de corps étranger de la cavité péritonéale	86.75.16↔	Révision de lambeau pédiculé ou libre ou de greffe de peau libre, région abdominale
54.94↔	Création d'un shunt péritonéo-vasculaire	86.75.17↔	Révision de lambeau pédiculé ou libre ou de greffe de peau libre, membre inférieur
54.99.00↔	Autres opérations de la région abdominale, SAP	86.75.19↔	Révision de lambeau pédiculé ou libre ou de greffe de peau libre, autre site
54.99.30↔	Autres opérations de la région abdominale, résection de tissu de la région abdominale dont l'organe auquel il appartient est incertain	86.75.99↔	Révision de lambeau pédiculé ou libre, autre
54.99.40↔	Autres opérations de la région abdominale, révision de fistule cutané-péritonéale (cathéter à demeure)	86.88.50↔	Pose ou remplacement de système de scellement sous vide à portée profonde, os et articulations des membres
54.99.41↔	Autres opérations de la région abdominale, excision ou fermeture de fistule cutané-péritonéale (cathéter à demeure)	86.88.51↔	Pose ou remplacement de système de scellement sous vide à portée profonde, thorax, médiastin et sternum
54.99.50↔	Autres opérations de la région abdominale, fermeture temporaire de la paroi abdominale	86.88.52↔	Pose ou remplacement de système de scellement sous vide, abdomen ouvert
54.99.60↔	Autres opérations de la région abdominale, lombotomie	86.88.53↔	Pose ou remplacement de système de scellement sous vide, voie endorectale
54.99.61↔	Autres opérations de la région abdominale, relombotomie	86.88.59↔	Pose ou remplacement de système de scellement sous vide, peau et tissu sous-cutané ou autre site
54.99.80↔	Emploi de cathéters et d'une pompe automatique programmable et rechargeable pour drainage continu d'ascite	92.27.00↔	Implantation ou insertion d'élément radioactif (brachythérapie par des sources scellées de radionucléides), surface corporelle, site d'application autre ou non spécifié
54.99.99↔	Autres opérations de la région abdominale, autre	92.27.10↔	Implantation ou insertion d'élément radioactif (brachythérapie par des sources scellées de radionucléides), organes génitaux féminins, SAP
59.00↔	Dissection rétropéritonéale, SAP	92.27.11↔	Implantation ou insertion d'élément radioactif (brachythérapie par des sources scellées de radionucléides), intra-utérine
59.19↔	Autre incision de tissu pérvésical	92.27.12↔	Implantation ou insertion d'élément radioactif (brachythérapie par des sources scellées de radionucléides), intravaginale
59.91↔	Excision de tissu périrénal ou pérvésical	92.27.13↔	Implantation ou insertion d'élément radioactif (brachythérapie par des sources scellées de radionucléides), intra-utérine et intravaginale combinée
59.92↔	Autres opérations de tissu périrénal ou pérvésical	92.27.21↔	Implantation ou insertion d'élément radioactif (brachythérapie par des sources scellées de radionucléides), surface corporelle
69.19↔	Autre excision ou destruction de l'utérus et des structures de soutien	92.27.22↔	Implantation ou insertion d'élément radioactif (brachythérapie par des sources scellées de radionucléides), intracavitaire
70.32.00↔	Excision ou destruction de lésion du cul-de-sac, SAP	92.27.23↔	Implantation ou insertion d'élément radioactif (brachythérapie par des sources scellées de radionucléides), intraluminaire
70.32.10↔	Excision de lésion du cul-de-sac de Douglas	92.27.30↔	Implantation ou insertion d'élément radioactif (brachythérapie par des sources scellées de radionucléides), vaisseau non spécifié
70.32.11↔	Destruction du cul-de-sac de Douglas	92.27.31↔	Implantation ou insertion d'élément radioactif (brachythérapie par des sources scellées de radionucléides), vaisseau coronaire
70.32.99↔	Excision ou destruction de lésion du cul-de-sac, autre	92.27.39↔	Implantation ou insertion d'élément radioactif (brachythérapie par des sources scellées de radionucléides), autre vaisseau
70.92.00↔	Autre opération du cul-de-sac, SAP	92.27.40↔	Implantation ou insertion peropératoires d'élément radioactif (brachythérapie par des sources scellées de radionucléides)
70.92.10↔	Plastie d'entéro-élytroccèle	92.27.70↔	Moulages radioactifs, SAP
70.92.99↔	Autre opération du cul-de-sac, autre	92.27.71↔	Moulages radioactifs: construction et application de moulage radioactif superficiel
70.93↔	Autres opérations du cul-de-sac, avec greffon ou prothèse	92.27.72↔	Moulages radioactifs: construction et pose d'applicateur non utilisé sur la surface corporelle
86.06.00↔	Implantation d'une pompe de perfusion totalement implantable, SAP	92.27.73↔	Moulages radioactifs: construction et pose d'applicateur oculaire
86.06.10↔	Implantation d'une pompe de perfusion totalement implantable pour perfusion intraventriculaire avec profil journalier variable programmable	92.27.79↔	Autres moulages radioactifs
86.06.11↔	Implantation d'une pompe de perfusion totalement implantable pour perfusion intraventriculaire à débit constant (mue par pression de gaz)	92.28.00↔	Injection ou instillation de radio-isotope, SAP
86.06.20↔	Implantation d'une pompe de perfusion totalement implantable pour perfusion intrathécale et épidurale avec profil journalier variable programmable	92.28.01↔	Instillation d'un radionucléide libre dans l'articulation
86.06.21↔	Implantation d'une pompe de perfusion totalement implantable pour perfusion intrathécale et épidurale à débit constant (mue par pression de gaz)	92.28.02↔	Radiothérapie par iode radioactif: dose thérapeutique de I-131 jusqu'à 1,2 GBq: sans administration de thyrotropine recombinante (rh-TSH)
86.06.99↔	Implantation d'une pompe de perfusion totalement implantable, autre	92.28.03↔	Radiothérapie par iode radioactif: dose thérapeutique de I-131 jusqu'à 1,2 GBq: avec administration de thyrotropine recombinante (rh-TSH)
86.08.00↔	Remplacement d'une pompe de perfusion totalement implantable, SAP	92.28.04↔	Radiothérapie par iode radioactif: dose thérapeutique de I-131 de plus de 1,2 GBq à moins de 5 GBq: sans administration de thyrotropine recombinante (rh-TSH)
86.08.10↔	Remplacement d'une pompe de perfusion totalement implantable pour perfusion intraventriculaire avec profil journalier variable programmable		
86.08.11↔	Remplacement d'une pompe de perfusion totalement implantable pour perfusion intraventriculaire à débit constant (mue par pression de gaz)		
86.08.20↔	Remplacement d'une pompe de perfusion totalement implantable pour perfusion intrathécale et épidurale avec profil journalier variable programmable		
86.08.21↔	Remplacement d'une pompe de perfusion totalement implantable pour perfusion intrathécale et épidurale à débit constant (mue par pression de gaz)		
86.08.99↔	Remplacement d'une pompe de perfusion totalement implantable, autre		
86.75.00↔	Révision de lambeau pédiculé ou libre, SAP		
86.75.10↔	Révision de lambeau pédiculé ou libre ou de greffe de peau libre, tête		
86.75.11↔	Révision de lambeau pédiculé ou libre ou de greffe de peau libre, cou		

92.28.05↔	Radiothérapie par iode radioactif: dose thérapeutique de I-131 de plus de 1,2 GBq à moins de 5 GBq: avec administration de thyroïdine recombinante (rh-TSH)	92.29.23↔	Brachythérapie interstitielle par implantation de sources radioactives amovibles en fonction du volume dans plusieurs plans, haut débit de dose
92.28.06↔	Radiothérapie par iode radioactif: dose thérapeutique de I-131 de 5 GBq et plus: sans administration de thyroïdine recombinante (rh-TSH)	92.29.24↔	Brachythérapie par implantation peropératoire de sources radioactives amovibles dans plusieurs plans, haut débit de dose
92.28.07↔	Radiothérapie par iode radioactif: dose thérapeutique de I-131 de 5 GBq et plus: avec administration de thyroïdine recombinante (rh-TSH)	92.29.29↔	Brachythérapie interstitielle par implantation de sources radioactives amovibles en fonction du volume dans plusieurs plans, autre
92.28.11↔	Thérapie de métastases osseuses par radionucléides libres	92.29.31↔	Brachythérapie interstitielle par implantation de sources radioactives permanentes (jusqu'à 10)
92.28.12↔	Traitement palliatif de la douleur associée aux métastases osseuses par des radionucléides libres en intraveineuse	92.29.32↔	Brachythérapie interstitielle par implantation de sources radioactives permanentes (de 10 à 15)
92.28.13↔	Radiothérapie par ciblage de récepteurs avec des analogues de la somatostatine conjugués au DOTA	92.29.33↔	Brachythérapie interstitielle par implantation de sources radioactives permanentes (de 16 à 20)
92.28.20↔	Radioimmunothérapie par 90Y-ibritumomab-tiuxétan, parentérale	92.29.34↔	Brachythérapie interstitielle par implantation de sources radioactives permanentes (de 21 à 25)
92.28.21↔	Administration parentérale de I-131-MIBG (méta-iodobenzylguanidine marquée à l'iode-131)	92.29.35↔	Brachythérapie interstitielle par implantation de sources radioactives permanentes (de 26 à 30)
92.28.31↔	Radio-chimioembolisation intravasculaire sélective par le I-131-lipiodol	92.29.36↔	Brachythérapie interstitielle par implantation de sources radioactives permanentes (de 31 à 35)
92.28.32↔	Radiothérapie intravasculaire sélective (SIRT) par embolisation avec des microsphères marquées à l'yttrium-90	92.29.37↔	Brachythérapie interstitielle par implantation de sources radioactives permanentes (de 36 à 40)
92.28.33↔	Brachythérapie endovasculaire au rhénium-188	92.29.38↔	Brachythérapie interstitielle par implantation de sources radioactives permanentes (de 41 à 45)
92.29.11↔	Brachythérapie interstitielle par implantation de sources radioactives amovibles dans un seul plan, faible débit de dose	92.29.39↔	Brachythérapie interstitielle par implantation de sources radioactives permanentes (de 46 à 50)
92.29.12↔	Brachythérapie interstitielle par implantation de sources radioactives amovibles dans un seul plan, débit de dose pulsé (pulsed dose rate)	92.29.3a↔	Brachythérapie interstitielle par implantation de sources radioactives permanentes (de 51 à 55)
92.29.13↔	Brachythérapie interstitielle par implantation de sources radioactives amovibles dans un seul plan, haut débit de dose	92.29.3b↔	Brachythérapie interstitielle par implantation de sources radioactives permanentes (de 56 à 60)
92.29.19↔	Brachythérapie interstitielle par implantation de sources radioactives amovibles dans un seul plan, autre	92.29.3c↔	Brachythérapie interstitielle par implantation de sources radioactives permanentes (de 61 à 65)
92.29.21↔	Brachythérapie interstitielle par implantation de sources radioactives amovibles en fonction du volume dans plusieurs plans, faible débit de dose	92.29.3d↔	Brachythérapie interstitielle par implantation de sources radioactives permanentes (de 66 à 70)
92.29.22↔	Brachythérapie interstitielle par implantation de sources radioactives amovibles en fonction du volume dans plusieurs plans, débit de dose pulsé (pulsed dose rate)	92.29.3e↔	Brachythérapie interstitielle par implantation de sources radioactives permanentes (plus de 70)

ADRG G13**Autres interventions sur l'intestin ou entérostomie avec CC extrêmement sévères**

Procédure dans le tableau G13-1 et PCCL > 3

DRG G13Z**Autres interventions sur l'intestin ou entérostomie avec CC extrêmement sévères****procédure G13-1**

45.31↔	Autre excision locale de lésion du duodénum	46.43.99↔	Autre révision de stomie artificielle du gros intestin, autre
45.32↔	Autre destruction de lésion du duodénum	46.79.10↔	Suture d'autre lacération de l'intestin
45.33↔	Excision locale de lésion ou tissu de l'intestin grêle, sauf duodénum	46.79.21↔	Fermeture chirurgicale ouverte d'autre fistule intestinale
45.34↔	Autre destruction de lésion d'intestin grêle, sauf duodénum	46.79.22↔	Fermeture laparoscopique d'autre fistule intestinale
45.49↔	Autre destruction de lésion du gros intestin	46.79.30↔	Plastie d'élargissement ou de resserrement de l'intestin
46.02↔	Résection de segment extériorisé d'intestin grêle	46.79.31↔	Allongement longitudinal de l'intestin selon Bianchi
46.04↔	Résection de segment extériorisé de gros intestin	46.79.32↔	Entéroplastie transverse sérielle [STEP]
46.40↔	Révision de stoma intestinal, SAP	46.79.39↔	Autre allongement de l'intestin
46.41.00↔	Révision de stomie de l'intestin grêle, SAP	46.79.40↔	Réalisation d'un réservoir, intestin grêle
46.41.10↔	Plastie d'élargissement ou de resserrement de stomie de l'intestin grêle	46.79.41↔	Réalisation d'un réservoir, gros intestin
46.41.11↔	Nouvelle implantation de stomie de l'intestin grêle	46.79.50↔	Révision d'un réservoir, intestin grêle
46.41.12↔	Ablation de la partie avancée d'une stomie de l'intestin grêle	46.79.51↔	Révision d'un réservoir, gros intestin
46.41.20↔	Conversion d'une stomie de l'intestin grêle en stomie continente	46.79.99↔	Autre réparation intestinale, autre
46.41.99↔	Révision de stomie de l'intestin grêle, autre	48.35.00↔	Excision locale de lésion ou de tissu rectal, SAP
46.42↔	Réparation d'hernie péricolostomiale	48.35.10↔	Résection locale d'anse rectale, excision sous-muqueuse ou en pleine épaisseur (locale, segmentaire) de lésion ou de tissu rectal, par endoscopie
46.43.00↔	Révision de stomie artificielle du gros intestin, SAP	48.35.11↔	Résection locale d'anse rectale, excision sous-muqueuse ou en pleine épaisseur (locale) de lésion ou de tissu rectal, par autre abord (transanal, microchirurgie endoscopique)
46.43.10↔	Plastie d'élargissement ou de resserrement de colostomie	48.35.20↔	Thermoablation locale de lésion ou de tissu rectal
46.43.11↔	Nouvelle implantation de colostomie	48.35.21↔	Thérapie photodynamique de lésion ou de tissu rectal
46.43.12↔	Ablation de la partie avancée d'une colostomie		
46.43.20↔	Conversion d'une colostomie en stomie continente		

48.35.29↔	Autre destruction locale de lésion ou de tissu rectal	48.79↔	Autre réparation du rectum
48.35.99↔	Excision locale de lésion ou de tissu rectal, autre	48.93↔	Réparation de fistule périrectale
48.36↔	Polypectomie rectale [endoscopique]		

ADRG G14**Traitement complexe de réhabilitation précoce gériatrique avec procédure opératoire particulière pour maladies et troubles des organes digestifs**

Traitement complexe de réhabilitation précoce gériatrique et Procédures opératoires particulières

DRG G14Z**Traitement complexe de réhabilitation précoce gériatrique avec procédure opératoire particulière pour maladies et troubles des organes digestifs****ADRG G16****Résection rectale complexe ou éviscération du petit bassin ou interventions pour néoformation maligne ou radiothérapie avec grande intervention abdominale**

Procédure dans le tableau G16-2 ou procédure dans le tableau G16-3 et procédure dans le tableau G16-4 ou procédure dans le tableau G16-5 ou définition du DRG (G18A et diagnostic supplémentaire dans le tableau G16-1 ou procédure dans le tableau G16-6 et au moins un(e) procédure dans le tableau G16-7

DRG G16A**Résection rectale complexe avec chirurgie des métastases hépatiques ou procédures de complication ou éviscération du petit bassin ou radiothérapie avec grande intervention abdominale**

Procédure dans le tableau G16-8 ou Procédures de complications ou procédure dans le tableau G16-5 ou procédure dans le tableau G16-6 et au moins un(e) procédure dans le tableau G16-7

DRG G16B**Résection rectale complexe sans chirurgie des métastases hépatiques, sans procédures de complication, sans éviscération du petit bassin, sans radiothérapie associée à une grande intervention abdominale****diagnostic supplémentaire G16-1**

C15.0	Tumeur maligne: Œsophage cervical	C19	Tumeur maligne de la jonction recto-sigmoïdienne
C15.1	Tumeur maligne: Œsophage thoracique	C20	Tumeur maligne du rectum
C15.2	Tumeur maligne: Œsophage abdominal	C21.0	Tumeur maligne: Anus, sans précision
C15.3	Tumeur maligne: Tiers supérieur de l'œsophage	C21.1	Tumeur maligne: Canal anal
C15.4	Tumeur maligne: Tiers moyen de l'œsophage	C21.2	Tumeur maligne: Zone cloacale
C15.5	Tumeur maligne: Tiers inférieur de l'œsophage	C21.8	Tumeur maligne: Lésion à localisations contiguës du rectum, de l'anus et du canal anal
C15.8	Tumeur maligne: Lésion à localisations contiguës de l'œsophage	C26.0	Tumeur maligne: Tractus intestinal, partie non précisée
C15.9	Tumeur maligne: Œsophage, sans précision	C26.8	Tumeur maligne: Lésion à localisations contiguës de l'appareil digestif
C16.0	Tumeur maligne: Cardia	C26.9	Tumeur maligne: Sièges mal définis de l'appareil digestif
C16.1	Tumeur maligne: Fundus	C45.1	Mésothéliome du péritoine
C16.2	Tumeur maligne: Corps de l'estomac	C48.1	Tumeur maligne: Parties précisées du péritoine
C16.3	Tumeur maligne: Antre pylorique	C48.2	Tumeur maligne: Péritoine, sans précision
C16.4	Tumeur maligne: Pylore	C48.8	Tumeur maligne: Lésion à localisations contiguës du rétropéritoine et du péritoine
C16.5	Tumeur maligne: Petite courbure de l'estomac, sans précision	C76.2	Tumeur maligne: Abdomen
C16.6	Tumeur maligne: Grande courbure de l'estomac, sans précision	C78.4	Tumeur maligne secondaire de l'intestin grêle
C16.8	Tumeur maligne: Lésion à localisations contiguës de l'estomac	C78.5	Tumeur maligne secondaire du gros intestin et du rectum
C16.9	Tumeur maligne: Estomac, sans précision	C78.6	Tumeur maligne secondaire du rétropéritoine et du péritoine
C17.0	Tumeur maligne: Duodénum	C78.8	Tumeur maligne secondaire des organes digestifs, autres et non précisés
C17.1	Tumeur maligne: Jéjunum	D00.1	Carcinoma in situ: Œsophage
C17.2	Tumeur maligne: Iléon	D00.2	Carcinoma in situ: Estomac
C17.3	Tumeur maligne: Diverticule de Meckel	D01.0	Carcinoma in situ: Côlon
C17.8	Tumeur maligne: Lésion à localisations contiguës de l'intestin grêle	D01.1	Carcinoma in situ: Jonction recto-sigmoïdienne
C17.9	Tumeur maligne: Intestin grêle, sans précision	D01.2	Carcinoma in situ: Rectum
C18.0	Tumeur maligne: Cæcum	D01.3	Carcinoma in situ: Anus et canal anal
C18.1	Tumeur maligne: Appendice	D01.4	Carcinoma in situ: Parties de l'intestin, autres et non précisées
C18.2	Tumeur maligne: Côlon ascendant	D01.7	Carcinoma in situ: Autres organes digestifs précisés
C18.3	Tumeur maligne: Angle droit du côlon	D01.9	Carcinoma in situ: Organe digestif, sans précision
C18.4	Tumeur maligne: Côlon transverse	D37.1	Tumeurs à évolution imprévisible ou inconnue: Estomac
C18.5	Tumeur maligne: Angle gauche du côlon	D37.2	Tumeurs à évolution imprévisible ou inconnue: Intestin grêle
C18.6	Tumeur maligne: Côlon descendant	D37.3	Tumeurs à évolution imprévisible ou inconnue: Appendice
C18.7	Tumeur maligne: Côlon sigmoïde	D37.4	Tumeurs à évolution imprévisible ou inconnue: Côlon
C18.8	Tumeur maligne: Lésion à localisations contiguës du côlon		
C18.9	Tumeur maligne: Côlon, sans précision		

D37.5 Tumeurs à évolution imprévisible ou inconnue: Rectum
 D37.70 Pancréas
 D37.78 Autres organes digestifs
 D37.9 Tumeurs à évolution imprévisible ou inconnue: Appareil digestif, sans précision

D48.3 Tumeurs à évolution imprévisible ou inconnue: Rétropéritoine
 D48.4 Tumeurs à évolution imprévisible ou inconnue: Péritoine

procédure G16-2

45.8x.00↔ Colectomie totale intra-abdominale, SAP
 45.8x.20↔ Colectomie totale intra-abdominale, colectomie totale étendue
 45.8x.30↔ Colectomie totale intra-abdominale, proctocolectomie totale étendue
 45.8x.99↔ Colectomie totale intra-abdominale, autre
 48.5x.00↔ Résection abdomino-périnéale du rectum, SAP
 48.5x.10↔ Résection abdomino-périnéale, abdomino-sacrée et (sacro-) périnéale du rectum

48.5x.11↔ Résection abdomino-périnéale et abdomino-sacrée élargie du rectum
 48.5x.99↔ Résection abdomino-périnéale du rectum, autre
 48.61↔ Rectosigmoïdectomie transsacrée
 48.62↔ Résection antérieure du rectum, avec colostomie simultanée

procédure G16-3

48.41↔ Résection sous-muqueuse du rectum (opération de Soave)
 48.49↔ Autre résection du rectum avec abaissement du côlon
 48.63.00↔ Autre résection antérieure du rectum, SAP
 48.63.10↔ Autre résection antérieure du rectum, résection antérieure élargie
 48.63.99↔ Autre résection antérieure du rectum, autre
 48.64.00↔ Résection postérieure du rectum, SAP
 48.64.10↔ Résection postérieure du rectum, résection postérieure du rectum avec entérostomie et fermeture du bout distal

48.64.99↔ Résection postérieure du rectum, autre
 48.65↔ Résection du rectum selon Duhamel
 48.69.00↔ Autre résection du rectum, SAP
 48.69.10↔ Autre résection du rectum avec entérostomie et fermeture du bout distal
 48.69.11↔ Autre résection du rectum sans conservation du sphincter
 48.69.99↔ Autre résection du rectum, autre

procédure G16-4

41.42.00↔ Excision ou destruction de lésion ou de tissu de la rate, SAP
 41.42.10↔ Excision de lésion ou de tissu de la rate
 41.42.20↔ Destruction de lésion ou de tissu de la rate
 41.42.99↔ Excision ou destruction de lésion ou de tissu de la rate, autre

41.43↔ Splénectomie partielle
 41.5↔ Splénectomie totale
 57.83↔ Réparation de fistule vésico-intestinale

procédure G16-5

57.71.00↔ Cystectomie radicale, SAP
 57.71.10↔ Cystectomie radicale chirurgicale ouverte chez l'homme, sans urétrectomie
 57.71.11↔ Cystectomie radicale par laparoscopie chez l'homme, sans urétrectomie
 57.71.20↔ Cystectomie radicale chirurgicale ouverte chez l'homme, avec urétrectomie
 57.71.21↔ Cystectomie radicale par laparoscopie chez l'homme, avec urétrectomie
 57.71.30↔ Cystectomie radicale chirurgicale ouverte chez la femme, sans urétrectomie
 57.71.31↔ Cystectomie radicale par laparoscopie chez la femme, sans urétrectomie

57.71.40↔ Cystectomie radicale chirurgicale ouverte chez la femme, avec urétrectomie
 57.71.41↔ Cystectomie radicale par laparoscopie chez la femme, avec urétrectomie
 57.71.50↔ Cystectomie radicale, éviscération pelvienne (exentération) chirurgicale ouverte chez l'homme
 57.71.51↔ Cystectomie radicale, éviscération pelvienne (exentération) par laparoscopie chez l'homme
 57.71.99↔ Cystectomie radicale, autre
 68.8↔ Eviscération pelvienne

procédure G16-6

92.20↔ Perfusion d'isotope radioactif liquide
 92.21.00↔ Radiothérapie superficielle: SAP
 92.21.01↔ Radiothérapie superficielle: jusqu'à 2 champs d'irradiation
 92.21.02↔ Radiothérapie superficielle: plus de 2 champs d'irradiation
 92.22.00↔ Radiothérapie en orthovoltage: SAP
 92.22.01↔ Radiothérapie en orthovoltage: jusqu'à 2 champs d'irradiation
 92.22.02↔ Radiothérapie en orthovoltage: plus de 2 champs d'irradiation
 92.22.11↔ Radiothérapie peropératoire par rayons X, jusqu'à 300 kV
 92.22.12↔ Radiothérapie peropératoire par rayons X, 300 kV - < 1 MV
 92.22.19↔ Autre radiothérapie peropératoire par rayons X
 92.23.00↔ Radiothérapie de haut voltage: SAP
 92.23.01↔ Appareil de télécobalt, jusqu'à 2 champs d'irradiation
 92.23.02↔ Appareil de télécobalt, 3 à 4 champs d'irradiation
 92.23.03↔ Appareil de télécobalt plus de 4 champs d'irradiation ou radiothérapie conformationnelle en 3D
 92.23.08↔ Radiothérapie de haut voltage: autres isotopes
 92.23.09↔ Autre appareil de télécobalt

92.24.00↔ Téléradiothérapie à photons, accélérateur linéaire, SAP
 92.24.01↔ Téléradiothérapie à photons, accélérateur linéaire, irradiation large
 92.24.02↔ Téléradiothérapie à photons, accélérateur linéaire, irradiation hémicorporelle
 92.24.03↔ Téléradiothérapie à photons, accélérateur linéaire, irradiation corporelle totale
 92.24.04↔ Téléradiothérapie à photons, accélérateur linéaire, radiothérapie peropératoire
 92.24.09↔ Téléradiothérapie à photons, accélérateur linéaire, autre
 92.24.11↔ Téléradiothérapie à photons, accélérateur linéaire, jusqu'à 2 champs d'irradiation: positionnement guidé par l'image (IGRT)
 92.24.12↔ Téléradiothérapie à photons, accélérateur linéaire, plus de 2 champs d'irradiation: positionnement guidé par l'image (IGRT)
 92.24.13↔ Téléradiothérapie à photons, accélérateur linéaire, radiothérapie conformationnelle en 3D: positionnement guidé par l'image (IGRT)

92.24.14↔	Téléradiothérapie à photons, accélérateur linéaire, radiothérapie avec modulation d'intensité: positionnement guidé par l'image (IGRT)	92.27.30↔	Implantation ou insertion d'élément radioactif (brachythérapie par des sources scellées de radionucléides), vaisseau non spécifié
92.24.21↔	Téléradiothérapie à photons, accélérateur linéaire, jusqu'à 2 champs d'irradiation: sans guidage par l'image	92.27.31↔	Implantation ou insertion d'élément radioactif (brachythérapie par des sources scellées de radionucléides), vaisseau coronaire
92.24.22↔	Téléradiothérapie à photons, accélérateur linéaire, plus de 2 champs d'irradiation: sans guidage par l'image	92.27.39↔	Implantation ou insertion d'élément radioactif (brachythérapie par des sources scellées de radionucléides), autre vaisseau
92.24.23↔	Téléradiothérapie à photons, accélérateur linéaire, radiothérapie conformationnelle en 3D: sans guidage par l'image	92.27.40↔	Implantation ou insertion peropératoire d'élément radioactif (brachythérapie par des sources scellées de radionucléides)
92.24.24↔	Téléradiothérapie à photons, accélérateur linéaire, radiothérapie avec modulation d'intensité: sans guidage par l'image	92.27.70↔	Moulages radioactifs, SAP
92.24.30↔	Téléradiothérapie à photons: radiothérapie hautement complexe à l'aide d'équipements spécialisés	92.27.71↔	Moulages radioactifs: construction et application de moulage radioactif superficiel
92.25.00↔	Téléradiothérapie par électron, accélérateur linéaire, SAP	92.27.72↔	Moulages radioactifs: construction et pose d'applicateur non utilisé sur la surface corporelle
92.25.01↔	Téléradiothérapie par électron, accélérateur linéaire, irradiation large	92.27.73↔	Moulages radioactifs: construction et pose d'applicateur oculaire
92.25.02↔	Téléradiothérapie par électron, accélérateur linéaire, irradiation hémicorporelle	92.27.79↔	Autres moulages radioactifs
92.25.03↔	Téléradiothérapie par électron, accélérateur linéaire, irradiation corporelle totale	92.28.00↔	Injection ou instillation de radio-isotope, SAP
92.25.04↔	Téléradiothérapie par électron, accélérateur linéaire, radiothérapie peropératoire	92.28.01↔	Instillation d'un radionucléide libre dans l'articulation
92.25.09↔	Téléradiothérapie par électron, accélérateur linéaire, autre	92.28.02↔	Radiothérapie par iode radioactif: dose thérapeutique de I-131 jusqu'à 1,2 GBq: sans administration de thyrotropine recombinante (rh-TSH)
92.25.11↔	Téléradiothérapie par électron, accélérateur linéaire, positionnement guidé par l'image	92.28.03↔	Radiothérapie par iode radioactif: dose thérapeutique de I-131 jusqu'à 1,2 GBq: avec administration de thyrotropine recombinante (rh-TSH)
92.25.12↔	Téléradiothérapie par électron, accélérateur linéaire, jusqu'à 2 champs d'irradiation, positionnement guidé par l'image	92.28.04↔	Radiothérapie par iode radioactif: dose thérapeutique de I-131 de plus de 1,2 GBq à moins de 5 GBq: sans administration de thyrotropine recombinante (rh-TSH)
92.25.13↔	Téléradiothérapie par électron, accélérateur linéaire, plus de 2 champs d'irradiation, positionnement guidé par l'image	92.28.05↔	Radiothérapie par iode radioactif: dose thérapeutique de I-131 de plus de 1,2 GBq à moins de 5 GBq: avec administration de thyrotropine recombinante (rh-TSH)
92.25.14↔	Téléradiothérapie par électron, accélérateur linéaire, radiothérapie conformationnelle en 3D, positionnement guidé par l'image	92.28.06↔	Radiothérapie par iode radioactif: dose thérapeutique de I-131 de 5 GBq et plus: sans administration de thyrotropine recombinante (rh-TSH)
92.25.15↔	Téléradiothérapie par électron, accélérateur linéaire, radiothérapie avec modulation d'intensité, positionnement guidé par l'image	92.28.07↔	Radiothérapie par iode radioactif: dose thérapeutique de I-131 de 5 GBq et plus: avec administration de thyrotropine recombinante (rh-TSH)
92.25.21↔	Téléradiothérapie par électron, accélérateur linéaire, jusqu'à 2 champs d'irradiation, sans guidage par l'image	92.28.11↔	Thérapie de métastases osseuses par radionucléides libres
92.25.22↔	Téléradiothérapie par électron, accélérateur linéaire, plus de 2 champs d'irradiation, sans guidage par l'image	92.28.12↔	Traitement palliatif de la douleur associée aux métastases osseuses par des radionucléides libres en intraveineuse
92.25.23↔	Téléradiothérapie par électron, accélérateur linéaire, radiothérapie conformationnelle en 3D, sans guidage par l'image	92.28.13↔	Radiothérapie par ciblage de récepteurs avec des analogues de la somatostatine conjugués au DOTA
92.25.24↔	Téléradiothérapie par électron, accélérateur linéaire, radiothérapie avec modulation d'intensité, sans guidage par l'image	92.28.20↔	Radioimmunothérapie par 90Y-ibritumomab-tiuxétan, parentérale
92.26.00↔	Autre téléradiothérapie par particule radioactive, SAP	92.28.21↔	Administration parentérale de I-131-MIBG (méta-iodobenzylguanidine marquée à l'iode-131)
92.26.10↔	Protonthérapie, jusqu'à 2 champs d'irradiation, sans guidage par l'image	92.28.31↔	Radio-chimioembolisation intravasculaire sélective par le I-131-lipiodol
92.26.11↔	Protonthérapie, jusqu'à 2 champs d'irradiation, positionnement guidé par l'image	92.28.32↔	Radiothérapie intravasculaire sélective (SIRT) par embolisation avec des microsphères marquées à l'yttrium-90
92.26.20↔	Protonthérapie, plus de 2 champs d'irradiation, sans guidage par l'image	92.28.33↔	Brachythérapie endovasculaire au rhénium-188
92.26.21↔	Protonthérapie, plus de 2 champs d'irradiation, positionnement guidé par l'image	92.29.00↔	Brachythérapie par des sources scellées de radionucléides, SAP
92.26.99↔	Autre téléradiothérapie par particule radioactive, autre	92.29.09↔	Autre brachythérapie par des sources scellées de radionucléides
92.27.00↔	Implantation ou insertion d'élément radioactif (brachythérapie par des sources scellées de radionucléides), surface corporelle, site d'application autre ou non spécifié	92.29.11↔	Brachythérapie interstitielle par implantation de sources radioactives amovibles dans un seul plan, faible débit de dose
92.27.10↔	Implantation ou insertion d'élément radioactif (brachythérapie par des sources scellées de radionucléides), organes génitaux féminins, SAP	92.29.12↔	Brachythérapie interstitielle par implantation de sources radioactives amovibles dans un seul plan, débit de dose pulsé (pulsed dose rate)
92.27.11↔	Implantation ou insertion d'élément radioactif (brachythérapie par des sources scellées de radionucléides), intra-utérine	92.29.13↔	Brachythérapie interstitielle par implantation de sources radioactives amovibles dans un seul plan, haut débit de dose
92.27.12↔	Implantation ou insertion d'élément radioactif (brachythérapie par des sources scellées de radionucléides), intravaginale	92.29.19↔	Brachythérapie interstitielle par implantation de sources radioactives amovibles dans un seul plan, autre
92.27.13↔	Implantation ou insertion d'élément radioactif (brachythérapie par des sources scellées de radionucléides), intra-utérine et intravaginale combinée	92.29.21↔	Brachythérapie interstitielle par implantation de sources radioactives amovibles en fonction du volume dans plusieurs plans, faible débit de dose
92.27.21↔	Implantation ou insertion d'élément radioactif (brachythérapie par des sources scellées de radionucléides), surface corporelle	92.29.22↔	Brachythérapie interstitielle par implantation de sources radioactives amovibles en fonction du volume dans plusieurs plans, débit de dose pulsé (pulsed dose rate)
92.27.22↔	Implantation ou insertion d'élément radioactif (brachythérapie par des sources scellées de radionucléides), intracavitaire	92.29.23↔	Brachythérapie interstitielle par implantation de sources radioactives amovibles en fonction du volume dans plusieurs plans, haut débit de dose
92.27.23↔	Implantation ou insertion d'élément radioactif (brachythérapie par des sources scellées de radionucléides), intraluminaire		

92.29.24↔	Brachythérapie par implantation péroopératoire de sources radioactives amovibles dans plusieurs plans, haut débit de dose	92.29.81↔	Planification d'irradiation pour radiothérapie percutanée et brachythérapie, planification pour radiothérapie avec modulation d'intensité
92.29.29↔	Brachythérapie interstitielle par implantation de sources radioactives amovibles en fonction du volume dans plusieurs plans, autre	92.29.82↔	Planification d'irradiation pour radiothérapie percutanée et brachythérapie, planification pour radiothérapie avec fusion d'images CT/IRM
92.29.31↔	Brachythérapie interstitielle par implantation de sources radioactives permanentes (jusqu'à 10)	92.29.83↔	Planification d'irradiation pour radiothérapie percutanée et brachythérapie, planification pour brachythérapie, moyennement complexe
92.29.32↔	Brachythérapie interstitielle par implantation de sources radioactives permanentes (de 10 à 15)	92.29.84↔	Planification d'irradiation pour radiothérapie percutanée et brachythérapie, planification pour brachythérapie, complexe
92.29.33↔	Brachythérapie interstitielle par implantation de sources radioactives permanentes (de 16 à 20)	92.29.85↔	Planification d'irradiation pour radiothérapie percutanée et brachythérapie, sans planification dosimétrique individuelle
92.29.34↔	Brachythérapie interstitielle par implantation de sources radioactives permanentes (de 21 à 25)	92.29.86↔	Planification d'irradiation pour radiothérapie percutanée et brachythérapie, planification pour radiothérapie percutanée, avec planification dosimétrique individuelle
92.29.35↔	Brachythérapie interstitielle par implantation de sources radioactives permanentes (de 26 à 30)	92.29.87↔	Planification d'irradiation pour radiothérapie percutanée et brachythérapie, planification pour radiothérapie avec fusion d'images CT/TEP
92.29.36↔	Brachythérapie interstitielle par implantation de sources radioactives permanentes (de 31 à 35)	92.29.88↔	Planification d'irradiation pour radiothérapie percutanée et brachythérapie, planification pour radiothérapie avec fusion d'images CT/IRM/TEP
92.29.37↔	Brachythérapie interstitielle par implantation de sources radioactives permanentes (de 36 à 40)	92.29.89↔	Planification d'irradiation pour radiothérapie percutanée et brachythérapie, autre
92.29.38↔	Brachythérapie interstitielle par implantation de sources radioactives permanentes (de 41 à 45)	92.30.00↔	Radiochirurgie stéréotaxique en un temps, SAP
92.29.39↔	Brachythérapie interstitielle par implantation de sources radioactives permanentes (de 46 à 50)	92.30.01↔	Radiochirurgie stéréotaxique, en un temps: cérébrale, SAP
92.29.3a↔	Brachythérapie interstitielle par implantation de sources radioactives permanentes (de 51 à 55)	92.30.02↔	Radiochirurgie stéréotaxique, en un temps: extracérébrale, SAP
92.29.3b↔	Brachythérapie interstitielle par implantation de sources radioactives permanentes (de 56 à 60)	92.30.20↔	Radiochirurgie stéréotaxique, en un temps: cérébrale, radiothérapie à intensité modulée
92.29.3c↔	Brachythérapie interstitielle par implantation de sources radioactives permanentes (de 61 à 65)	92.30.21↔	Radiochirurgie stéréotaxique, en un temps: cérébrale, Intensity Modulated Arc Therapy (IMAT).
92.29.3d↔	Brachythérapie interstitielle par implantation de sources radioactives permanentes (de 66 à 70)	92.30.22↔	Radiochirurgie stéréotaxique, en un temps: cérébrale, guidée par l'image
92.29.3e↔	Brachythérapie interstitielle par implantation de sources radioactives permanentes (plus de 70)	92.30.30↔	Radiochirurgie stéréotaxique, en un temps: extracérébrale, radiothérapie avec modulation d'intensité
92.29.40↔	Brachythérapie par applicateurs superficiels, SAP	92.30.31↔	Radiochirurgie stéréotaxique, en un temps: extracérébrale, Intensity Modulated Arc Therapy (IMAT).
92.29.49↔	Autre brachythérapie par applicateurs superficiels	92.30.32↔	Radiochirurgie stéréotaxique, en un temps: extracérébrale, guidée par l'image
92.29.51↔	Enlèvement de sources scellées de radionucléides ou d'applicateurs inactifs sous anesthésie	92.30.99↔	Radiochirurgie stéréotaxique, en un temps, autre
92.29.60↔	Construction et adaptation d'aides de fixation et d'aides thérapeutiques pour la radiothérapie, dispositif de fixation, SAP	92.31.00↔	Radiochirurgie à photons non spécifiée, cérébrale
92.29.61↔	Construction et adaptation d'aides de fixation et d'aides thérapeutiques pour la radiothérapie, dispositif de fixation, simple	92.31.10↔	Radiochirurgie à photons non spécifiée, extracérébrale
92.29.62↔	Construction et adaptation d'aides de fixation et d'aides thérapeutiques pour la radiothérapie, dispositif de fixation, difficulté moyenne	92.32.00↔	Radiochirurgie photonique multisources, SAP
92.29.63↔	Construction et adaptation d'aides de fixation et d'aides thérapeutiques pour la radiothérapie, dispositif de fixation, complexe	92.32.01↔	Radiochirurgie photonique multisources: gamma-knife
92.29.64↔	Construction et adaptation d'aides de fixation et d'aides thérapeutiques pour la radiothérapie, aides thérapeutiques	92.33.00↔	Radiochirurgie aux particules, SAP
92.29.65↔	Construction et adaptation d'aides de fixation et d'aides thérapeutiques pour la radiothérapie, blocs individuels ou collimateur multilames (MLC)	92.33.01↔	Autre radiothérapie de haut voltage: radiochirurgie stéréotaxique, en un temps, cérébrale
92.29.69↔	Construction et adaptation d'aides de fixation et d'aides thérapeutiques pour la radiothérapie, autres	92.33.11↔	Autre radiothérapie de haut voltage: radiochirurgie stéréotaxique, en un temps, extracérébrale
92.29.70↔	Simulation d'irradiation pour radiothérapie externe et brachythérapie, SAP	92.39.01↔	Autre radiothérapie de haut voltage, radiochirurgie stéréotaxique, fractionnée, cérébrale, SAP
92.29.71↔	Simulation d'irradiation pour radiothérapie externe et brachythérapie: simulation guidée par CT pour la radiothérapie externe	92.39.11↔	Autre radiothérapie de haut voltage, radiochirurgie stéréotaxique, fractionnée, extracérébrale, SAP
92.29.72↔	Simulation d'irradiation pour radiothérapie externe et brachythérapie, simulation guidée par CT pour la brachythérapie	92.39.20↔	Autre radiothérapie de haut voltage, radiochirurgie stéréotaxique, fractionnée: cérébrale, radiothérapie à intensité modulée
92.29.73↔	Simulation d'irradiation pour radiothérapie externe et brachythérapie, détermination du champ à l'aide d'un simulateur de radiothérapie, sans planification 3D	92.39.21↔	Autre radiothérapie de haut voltage, radiochirurgie stéréotaxique, fractionnée: cérébrale, Intensity Modulated Arc Therapy (IMAT).
92.29.74↔	Simulation d'irradiation pour radiothérapie externe et brachythérapie, détermination du champ à l'aide d'un simulateur de radiothérapie, avec planification 3D	92.39.22↔	Autre radiothérapie de haut voltage, radiochirurgie stéréotaxique, fractionnée: cérébrale, guidée par l'image
92.29.79↔	Simulation d'irradiation pour radiothérapie externe et brachythérapie, autre	92.39.29↔	Autre radiothérapie de haut voltage, radiochirurgie stéréotaxique, fractionnée, extracérébrale, autre
92.29.80↔	Planification d'irradiation pour radiothérapie percutanée et brachythérapie, SAP	92.39.30↔	Autre radiothérapie de haut voltage, radiochirurgie stéréotaxique, fractionnée: extracérébrale, radiothérapie avec modulation d'intensité
		92.39.31↔	Autre radiothérapie de haut voltage, radiochirurgie stéréotaxique, fractionnée: extracérébrale, Intensity Modulated Arc Therapy (IMAT).

- 92.39.32↔ Autre radiothérapie de haut voltage, radiochirurgie stéréotaxique, fractionnée: extracérébrale, guidée par l'image
 92.39.39↔ Autre radiothérapie de haut voltage, radiochirurgie stéréotaxique, fractionnée, extracérébrale, autre

- 92.41↔ Radiothérapie par électrons peropératoire

procédure G16-7

- 29.33.00↔ Pharyngectomie (partielle), SAP
 29.33.10↔ Pharyngectomie partielle, sans reconstruction
 29.33.11↔ Pharyngectomie partielle, reconstruction par lambeau pédiculé régional ou distal
 29.33.12↔ Pharyngectomie partielle, reconstruction avec greffon libre microvascularisé et anastomosé
 29.33.20↔ Pharyngectomie totale, reconstruction par lambeau pédiculé régional ou distal
 29.33.21↔ Pharyngectomie totale, reconstruction avec greffon libre microvascularisé et anastomosé, greffon intestinal libre ou anastomose oeso-gastrique
 29.33.99↔ Pharyngectomie (partielle), autre
 31.73↔ Fermeture d'autre fistule de la trachée
 34.84↔ Autre réparation du diaphragme
 37.31.00↔ Péricardectomie, SAP
 37.31.10↔ Péricardectomie partielle
 37.31.20↔ Péricardectomie totale
 37.31.30↔ Excision d'adhérences du péricarde
 37.31.99↔ Péricardectomie, autre
 38.04.00↔ Incision de l'aorte, SAP
 38.04.10↔ Incision de l'aorte ascendante et de la crosse aortique
 38.04.20↔ Incision de l'aorte descendante
 38.04.30↔ Incision de l'aorte abdominale
 38.04.99↔ Incision de l'aorte, autre
 38.05.00↔ Incision d'autres vaisseaux thoraciques, SAP
 38.05.10↔ Incision d'autres artères thoraciques
 38.05.20↔ Incision de veines thoraciques, SAP
 38.05.21↔ Incision de veines thoraciques profondes
 38.05.29↔ Incision de veines thoraciques, autre
 38.05.99↔ Incision d'autres vaisseaux thoraciques, autre
 38.07.00↔ Incision de veines abdominales, SAP
 38.07.10↔ Incision de veines abdominales profondes, SAP
 38.07.11↔ Incision de la veine cave inférieure
 38.07.12↔ Incision de la veine iliaque
 38.07.19↔ Incision de veines abdominales profondes, autre
 38.07.99↔ Incision de veines abdominales, autre
 38.35.00↔ Résection de vaisseaux thoraciques, avec anastomose, SAP
 38.35.10↔ Résection d'artères thoraciques, avec anastomose, SAP
 38.35.11↔ Résection de l'artère sous-clavière, avec anastomose
 38.35.12↔ Résection du tronc brachiocéphalique, avec anastomose
 38.35.13↔ Résection de l'artère pulmonaire, avec anastomose
 38.35.19↔ Résection d'artères thoraciques, avec anastomose, autre
 38.35.20↔ Résection de veines thoraciques, avec anastomose, SAP
 38.35.21↔ Résection de la veine pulmonaire, avec anastomose
 38.35.22↔ Résection de la veine sous-clavière, avec anastomose
 38.35.23↔ Résection de la veine cave supérieure, avec anastomose
 38.35.28↔ Résection de veines thoraciques et d'autres veines profondes, avec anastomose
 38.35.29↔ Résection de veines thoraciques, avec anastomose, autre
 38.35.99↔ Résection de vaisseaux thoraciques, avec anastomose, autre
 38.36.00↔ Résection d'artères abdominales, avec anastomose, SAP
 38.36.10↔ Résection d'artères viscérales, avec anastomose, SAP
 38.36.11↔ Résection du tronc coeliaque, avec anastomose
 38.36.12↔ Résection de l'artère gastrique, avec anastomose
 38.36.13↔ Résection de l'artère hépatique, avec anastomose
 38.36.14↔ Résection de l'artère splénique, avec anastomose
 38.36.15↔ Résection de l'artère rénale, avec anastomose
 38.36.16↔ Résection de l'artère mésentérique, avec anastomose
 38.36.17↔ Résection de l'artère iliaque, avec anastomose
 38.36.19↔ Résection d'artères viscérales, avec anastomose, autre
 38.36.99↔ Résection d'artères abdominales, avec anastomose, autre
 38.45.00↔ Résection de vaisseau thoracique, avec remplacement, SAP
 38.45.10↔ Résection de l'aorte thoracique avec remplacement, SAP

- 38.45.11↔ Résection de l'aorte ascendante ou de la crosse aortique, avec remplacement
 38.45.12↔ Résection de l'aorte thoracique, avec remplacement
 38.45.13↔ Résection de l'aorte thoraco-abdominale, avec remplacement
 38.45.14↔ Résection de l'aorte thoracique avec remplacement par prothèse hybride
 38.45.19↔ Résection de l'aorte thoracique avec remplacement, autre
 38.45.20↔ Résection d'autres vaisseaux thoraciques, avec remplacement, SAP
 38.45.21↔ Résection de l'artère pulmonaire, avec remplacement
 38.45.22↔ Résection du tronc brachiocéphalique, avec remplacement
 38.45.29↔ Résection d'autres artères thoraciques, avec remplacement
 38.45.30↔ Résection de veine thoracique, avec remplacement, SAP
 38.45.31↔ Résection de la veine cave supérieure, avec remplacement
 38.45.38↔ Résection d'autres artères thoraciques profondes, avec remplacement
 38.45.39↔ Résection de veines thoraciques, avec remplacement, autre
 38.45.99↔ Résection de vaisseaux thoraciques, avec remplacement, autre
 38.47.00↔ Résection de veines abdominales, avec remplacement, SAP
 38.47.10↔ Résection de veines abdominales profondes, avec remplacement, SAP
 38.47.11↔ Résection de la veine cave inférieure, avec remplacement
 38.47.12↔ Résection de la veine iliaque, avec remplacement
 38.47.19↔ Résection de veines abdominales profondes, avec remplacement, autre
 38.47.99↔ Résection de veines abdominales, avec remplacement, autre
 38.63.00↔ Autre excision de vaisseaux de membre supérieur, SAP
 38.63.10↔ Autre excision d'artères de membre supérieur, SAP
 38.63.11↔ Autre excision d'artères de la main
 38.63.19↔ Autre excision d'artères de membre supérieur, autre
 38.63.20↔ Autre excision de veines de membre supérieur, SAP
 38.63.21↔ Autre excision de veines profondes de membre supérieur
 38.63.29↔ Autre excision de veines de membre supérieur, autre
 38.63.99↔ Autre excision de vaisseaux de membre supérieur, autre
 38.64.00↔ Autre excision de l'aorte, SAP
 38.64.10↔ Autre excision de l'aorte thoracique
 38.64.20↔ Autre excision de l'aorte abdominale
 38.64.99↔ Autre excision de l'aorte, autre
 38.65.00↔ Autre excision de vaisseaux thoraciques, SAP
 38.65.10↔ Autre excision d'artères thoraciques
 38.65.20↔ Autre excision de veines thoraciques, SAP
 38.65.21↔ Autre excision de la veine cave supérieure
 38.65.22↔ Autre excision d'autres veines thoraciques profondes
 38.65.29↔ Autre excision de veines thoraciques, autre
 38.65.99↔ Autre excision de vaisseaux thoraciques, autre
 38.85.00↔ Autre occlusion chirurgicale d'autres vaisseaux thoraciques, SAP
 38.85.10↔ Autre occlusion chirurgicale d'autres artères thoraciques, SAP
 38.85.11↔ Autre occlusion chirurgicale de l'artère sous-clavière
 38.85.12↔ Autre occlusion chirurgicale de l'artère pulmonaire
 38.85.13↔ Autre occlusion chirurgicale du tronc brachiocéphalique
 38.85.19↔ Autre occlusion chirurgicale d'autres artères thoraciques, autre
 38.85.20↔ Autre occlusion chirurgicale de veines thoraciques, SAP
 38.85.21↔ Autre occlusion chirurgicale de la veine cave supérieure
 38.85.22↔ Autre occlusion chirurgicale de la veine pulmonaire
 38.85.23↔ Autre occlusion chirurgicale de la veine sous-clavière
 38.85.28↔ Autre occlusion chirurgicale d'autres veines thoraciques profondes
 38.85.29↔ Autre occlusion chirurgicale de veines thoraciques, autre
 38.85.99↔ Autre occlusion chirurgicale d'autres vaisseaux thoraciques, autre
 39.1↔ Shunt veineux intra-abdominal
 39.56.00↔ Réparation de vaisseau sanguin, avec patch de tissu (plastie), SAP

39.56.10↔	Réparation de vaisseaux de la tête et du cou avec patch de tissu, SAP	39.57.39↔	Réparation de vaisseaux thoraciques avec patch synthétique, autre
39.56.11↔	Réparation de vaisseaux intracrâniens avec patch de tissu	39.57.40↔	Réparation d'artères abdominales avec patch synthétique, SAP
39.56.12↔	Réparation de la veine jugulaire avec patch de tissu	39.57.41↔	Réparation de l'aorte abdominale avec patch synthétique
39.56.19↔	Réparation de vaisseaux de la tête et du cou avec patch de tissu, autre	39.57.42↔	Réparation du tronc coeliaque avec patch synthétique
39.56.20↔	Réparation de vaisseaux du membre supérieur avec patch de tissu, SAP	39.57.43↔	Réparation de l'artère gastrique avec patch synthétique
39.56.21↔	Réparation d'artères du membre supérieur avec patch de tissu	39.57.44↔	Réparation de l'artère hépatique avec patch synthétique
39.56.22↔	Réparation de la veine artère sous-clavière, de la veine axillaire et de la veine brachiocéphalique avec patch de tissu	39.57.45↔	Réparation de l'artère splénique avec patch synthétique
39.56.23↔	Réparation d'autres veines profondes du membre supérieur avec patch de tissu	39.57.46↔	Réparation de l'artère rénale avec patch synthétique
39.56.29↔	Réparation de vaisseaux du membre supérieur avec patch de tissu, autre	39.57.47↔	Réparation de l'artère mésentérique avec patch synthétique
39.56.30↔	Réparation de vaisseaux thoraciques avec patch de tissu, SAP	39.57.48↔	Réparation de l'artère iliaque avec patch synthétique
39.56.31↔	Réparation de l'aorte thoracique avec patch de tissu	39.57.49↔	Réparation d'artères abdominales avec patch synthétique, autre
39.56.32↔	Réparation de la veine pulmonaire avec patch de tissu	39.57.50↔	Réparation de veines abdominales avec patch synthétique, SAP
39.56.33↔	Réparation de la veine cave supérieure avec patch de tissu	39.57.51↔	Réparation de la veine cave inférieure avec patch synthétique
39.56.39↔	Réparation de vaisseaux thoraciques avec patch de tissu, autre	39.57.52↔	Réparation de la veine iliaque avec patch synthétique
39.56.40↔	Réparation d'artères abdominales avec patch de tissu, SAP	39.57.59↔	Réparation de veines abdominales avec patch synthétique, autre
39.56.41↔	Réparation de l'aorte abdominale avec patch de tissu	39.57.60↔	Réparation de vaisseaux du membre inférieur avec patch synthétique, SAP
39.56.42↔	Réparation du tronc coeliaque avec patch de tissu	39.57.61↔	Réparation d'artères du membre inférieur avec patch synthétique
39.56.43↔	Réparation de l'artère gastrique avec patch de tissu	39.57.62↔	Réparation de la veine fémorale et de la veine poplitée avec patch synthétique
39.56.44↔	Réparation de l'artère hépatique avec patch de tissu	39.57.63↔	Réparation d'autres veines profondes du membre inférieur avec patch synthétique
39.56.45↔	Réparation de l'artère splénique avec patch de tissu	39.57.64↔	Réparation de veines superficielles de la cuisse avec patch synthétique
39.56.46↔	Réparation de l'artère rénale avec patch de tissu	39.57.69↔	Réparation de vaisseaux du membre inférieur avec patch synthétique, autre
39.56.47↔	Réparation de l'artère mésentérique avec patch de tissu	39.57.99↔	Réparation de vaisseau sanguin avec patch synthétique (plastie), autre
39.56.48↔	Réparation de l'artère iliaque avec patch de tissu	39.58↔	Réparation de vaisseau sanguin, avec patch de type non précisé
39.56.49↔	Réparation d'artères abdominales avec patch de tissu, autre	42.01↔	Incision de membrane oesophagienne
39.56.50↔	Réparation de veines abdominales avec patch de tissu, SAP	42.09.00↔	Autre incision de l'oesophage, SAP
39.56.51↔	Réparation de la veine cave inférieure avec patch de tissu	42.09.11↔	Autre incision chirurgicale ouverte de l'oesophage
39.56.52↔	Réparation de la veine iliaque avec patch de tissu	42.09.12↔	Autre incision laparoscopique de l'oesophage
39.56.59↔	Réparation de veines abdominales avec patch de tissu, autre	42.09.99↔	Autre incision de l'oesophage, autre
39.56.60↔	Réparation de vaisseaux du membre inférieur avec patch de tissu, SAP	42.10↔	Oesophagostomie, SAP
39.56.61↔	Réparation d'artères du membre inférieur avec patch de tissu	42.11↔	Oesophagostomie cervicale
39.56.62↔	Réparation de la veine fémorale et de la veine poplitée avec patch de tissu	42.12↔	Extériorisation du sac oesophagien
39.56.63↔	Réparation d'autres veines profondes du membre inférieur avec patch de tissu	42.19↔	Autre fistulisation externe de l'oesophage
39.56.64↔	Réparation de veines superficielles de la cuisse avec patch de tissu	42.25↔	Biopsie de l'oesophage à ciel ouvert
39.56.69↔	Réparation de vaisseaux du membre inférieur avec patch de tissu, autre	42.31↔	Excision locale de diverticule oesophagien
39.56.99↔	Réparation de vaisseau sanguin avec patch de tissu (plastie), autre	42.32↔	Excision locale d'autre lésion ou tissu oesophagien
39.57.00↔	Réparation de vaisseau sanguin avec patch synthétique (plastie), SAP	42.39↔	Autre destruction de lésion ou de tissu oesophagien
39.57.10↔	Réparation de vaisseaux de la tête et du cou avec patch synthétique, SAP	42.40↔	Oesophagectomie, SAP
39.57.11↔	Réparation de vaisseaux intracrâniens avec patch synthétique	42.41.00↔	Oesophagectomie partielle, SAP
39.57.12↔	Réparation d'artères extracrâniennes de la tête et du cou avec patch synthétique	42.41.10↔	Oesophagectomie partielle, sans rétablissement de continuité
39.57.13↔	Réparation de la veine jugulaire avec patch synthétique	42.41.20↔	Oesophagectomie partielle, avec rétablissement de continuité
39.57.19↔	Réparation de vaisseaux de la tête et du cou avec patch synthétique, autre	42.41.99↔	Oesophagectomie partielle, autre
39.57.20↔	Réparation de vaisseaux du membre supérieur avec patch synthétique, SAP	42.42.00↔	Oesophagectomie totale, SAP
39.57.21↔	Réparation d'artères du membre supérieur avec patch synthétique	42.42.10↔	Oesophagectomie totale, sans rétablissement de la continuité
39.57.22↔	Réparation de la veine artère sous-clavière, de la veine axillaire et de la veine brachiocéphalique avec patch synthétique	42.42.20↔	Oesophagectomie totale avec rétablissement de la continuité, par voie transmédiastinale
39.57.23↔	Réparation d'autres veines profondes du membre supérieur avec patch synthétique	42.42.21↔	Oesophagectomie totale avec rétablissement de la continuité, par voie thoraco-abdominale
39.57.29↔	Réparation de vaisseaux du membre supérieur avec patch synthétique, autre	42.42.29↔	Oesophagectomie totale avec rétablissement de la continuité, par autre abord
39.57.30↔	Réparation de vaisseaux thoraciques avec patch synthétique, SAP	42.42.99↔	Oesophagectomie totale, autre
39.57.31↔	Réparation de l'aorte thoracique avec patch synthétique	42.82↔	Suture de lacération de l'oesophage
39.57.32↔	Réparation de la veine pulmonaire avec patch synthétique	42.83↔	Fermeture d'oesophagostomie
39.57.33↔	Réparation de la veine cave supérieure avec patch synthétique	42.88.00↔	Enlèvement de prothèse de l'oesophage, SAP
		42.88.11↔	Enlèvement chirurgical ouvert de prothèse de l'oesophage
		42.88.12↔	Enlèvement de prothèse de l'oesophage, par laparoscopie
		42.88.99↔	Enlèvement de prothèse de l'oesophage, autre
		42.89↔	Autre réparation de l'oesophage
		42.99.00↔	Autre opération de l'oesophage, SAP
		42.99.10↔	Autre opération de l'oesophage, opération de dévascularisation de l'oesophage

42.99.31↔	Implantation ou remplacement de système magnétique anti-reflux par chirurgie ouverte	44.63.99↔	Fermeture d'autre fistule gastrique, autre
42.99.32↔	Implantation ou remplacement de système magnétique anti-reflux par laparoscopie	44.64↔	Gastropexie
42.99.33↔	Révision ou enlèvement de système magnétique anti-reflux par chirurgie ouverte	44.65.00↔	Oesophago-gastroplastie, SAP
42.99.34↔	Révision ou enlèvement de système magnétique anti-reflux par laparoscopie	44.65.10↔	Oesophago-gastroplastie chirurgicale ouverte, plastie du cardia
42.99.99↔	Autre opération de l'oesophage, autre	44.65.20↔	Oesophago-gastroplastie chirurgicale ouverte, (hémi-)fundoplicature
43.0↔	Gastrotomie	44.65.30↔	Oesophago-gastroplastie chirurgicale ouverte, gastroplastie verticale selon Mason
43.42↔	Excision locale d'autre lésion ou de tissu de l'estomac	44.65.99↔	Oesophago-gastroplastie, autre
43.49↔	Autre destruction de lésion ou de tissu de l'estomac	44.66↔	Autres opérations anti-reflux gastro-oesophagien
43.5↔	Gastrectomie partielle, avec anastomose oesophagienne	44.67.00↔	Interventions laparoscopiques de restauration de fonction du sphincter gastro-oesophagien, SAP
43.6x.00↔	Gastrectomie partielle, avec anastomose duodénale, SAP	44.67.10↔	Interventions laparoscopiques de restauration de fonction du sphincter gastro-oesophagien, plastie laparoscopique du cardia
43.6x.10↔	Résection du pylore avec anastomose duodénale	44.67.20↔	Interventions laparoscopiques de restauration de fonction du sphincter gastro-oesophagien, (hémi-)fundoplicature laparoscopique
43.6x.20↔	Opération de Billroth I	44.67.99↔	Interventions laparoscopiques de restauration de fonction du sphincter gastro-oesophagien, autre
43.6x.99↔	Gastrectomie partielle, avec anastomose duodénale, autre	44.68.00↔	Gastroplastie laparoscopique, SAP
43.7x.00↔	Gastrectomie partielle, avec anastomose jéjunale, SAP	44.68.10↔	Gastroplastie laparoscopique, gastroplastie verticale selon Mason (par laparoscopie)
43.7x.10↔	Gastrectomie partielle (résection des 2/3) avec anastomose jéjunale	44.68.99↔	Gastroplastie laparoscopique, autre
43.7x.20↔	Gastrectomie partielle (résection des 4/5) avec anastomose jéjunale	44.69↔	Autre réparation de l'estomac
43.7x.99↔	Gastrectomie partielle, avec anastomose jéjunale, autre	44.91↔	Ligature de varices gastriques
43.89.00↔	Autre gastrectomie partielle, SAP	44.92↔	Manipulation peropératoire de l'estomac
43.89.10↔	Résection segmentaire de l'estomac	45.50↔	Isolement de segment d'intestin, SAP
43.89.20↔	Dérivation bilio-pancréatique de l'estomac selon Scopinaro, technique à ciel ouvert	45.51↔	Isolement de segment d'intestin grêle
43.89.21↔	Dérivation bilio-pancréatique de l'estomac selon Scopinaro, par laparoscopie	45.52↔	Isolement de segment du gros intestin
43.89.30↔	Dérivation bilio-pancréatique de l'estomac avec switch duodénal, technique à ciel ouvert	45.61↔	Résection segmentaire multiple d'intestin grêle
43.89.31↔	Dérivation bilio-pancréatique de l'estomac avec switch duodénal, par laparoscopie	45.62↔	Autre résection partielle d'intestin grêle
43.89.40↔	Tubulisation gastrique (sleeve resection), technique à ciel ouvert	45.63.00↔	Exérèse totale de l'intestin grêle, SAP
43.89.41↔	Tubulisation gastrique (sleeve resection), par laparoscopie	45.63.99↔	Exérèse totale de l'intestin grêle, autre
43.89.50↔	Switch duodénal après sleeve resection (seconde intervention), technique à ciel ouvert	45.71↔	Résection segmentaire multiple du gros intestin
43.89.51↔	Switch duodénal après sleeve resection (seconde intervention), par laparoscopie	45.72↔	Exérèse du caecum
43.89.90↔	Autre gastrectomie partielle atypique	45.73↔	Hémi-colectomie droite
43.89.99↔	Autre gastrectomie partielle, autre	45.74↔	Exérèse du côlon transverse
44.00↔	Vagotomie, SAP	45.75↔	Hémi-colectomie gauche
44.01↔	Vagotomie tronculaire	45.76↔	Sigmoïdectomie
44.02↔	Vagotomie supersélective	45.79.00↔	Autre excision partielle du gros intestin, SAP
44.03↔	Autre vagotomie sélective	45.79.10↔	Colectomie partielle segmentaire
44.15↔	Biopsie ouverte de l'estomac	45.79.11↔	Colectomie partielle multisegmentaire
44.21↔	Dilatation du pylore par incision	45.79.12↔	Colectomie subtotale
44.29↔	Autre pyloroplastie	45.79.20↔	Sigmoïdectomie étendue
44.31↔	Bypass gastrique proximal	45.79.21↔	Hémi-colectomie étendue, gauche et droite
44.38↔	Gastroentérostomie laparoscopique	45.79.22↔	Colectomie subtotale étendue
44.39↔	Autre gastro-entérostomie	45.79.29↔	Autre colectomie partielle étendue
44.40↔	Suture d'ulcère peptique, SAP	45.79.99↔	Autre excision partielle du gros intestin, autre
44.41↔	Suture d'ulcère gastrique	45.8x.00↔	Colectomie totale intra-abdominale, SAP
44.42↔	Suture d'ulcère duodénal	45.8x.20↔	Colectomie totale intra-abdominale, colectomie totale étendue
44.49.00↔	Autre contrôle d'hémorragie gastrique ou duodénale, SAP	45.8x.30↔	Colectomie totale intra-abdominale, proctocolectomie totale étendue
44.49.10↔	Sclérose chirurgicale ouverte de varices gastriques	45.8x.99↔	Colectomie totale intra-abdominale, autre
44.49.11↔	Sclérose laparoscopique de varices gastriques	45.90↔	Anastomose intestinale, SAP
44.49.20↔	Ligature chirurgicale ouverte de varices gastriques	45.91↔	Anastomose entre intestin grêle et intestin grêle
44.49.21↔	Ligature laparoscopique de varices gastriques	45.92↔	Anastomose entre intestin grêle et moignon rectal
44.49.30↔	Opération de dévascularisation fundique	45.93↔	Autre anastomose entre intestin grêle et gros intestin
44.49.99↔	Autre contrôle d'hémorragie gastrique ou duodénale, autre	45.94↔	Anastomose entre gros intestin et gros intestin
44.5x.00↔	Révision d'anastomose gastrique, SAP	45.95↔	Anastomose à l'anus
44.5x.10↔	Révision d'anastomose gastrique après opération de Billroth I et II	46.01↔	Extériorisation d'intestin grêle
44.5x.20↔	Révision d'anastomose gastrique après opération de Roux-en-Y ou avec interposition intestinale	46.03↔	Extériorisation de gros intestin
44.5x.99↔	Révision d'anastomose gastrique, autre	46.10↔	Colostomie, SAP
44.61↔	Suture de lacération de l'estomac	46.11↔	Colostomie temporaire
44.63.00↔	Fermeture d'autre fistule gastrique, SAP	46.13↔	Colostomie permanente
44.63.11↔	Fermeture chirurgicale ouverte d'autre fistule gastrique	46.14↔	Ouverture différée de colostomie
44.63.12↔	Fermeture laparoscopique d'autre fistule gastrique	46.20↔	Iléostomie, SAP
		46.21↔	Iléostomie temporaire
		46.22↔	Iléostomie continente
		46.23↔	Autre iléostomie permanente
		46.24↔	Ouverture différée d'iléostomie
		46.31↔	Ouverture différée d'autre entérostomie

46.33↔	Réalisation d'une duodénostomie	48.5x.11↔	Résection abdomino-périnéale et abdomino-sacrée élargie du rectum
46.34↔	Réalisation chirurgicale ouverte d'une jéjunostomie	48.5x.99↔	Résection abdomino-périnéale du rectum, autre
46.39.00↔	Autre entérostomie, SAP	48.61↔	Rectosigmoidectomie transsacrée
46.39.10↔	Autre entérostomie, réalisation d'une anastomose selon Bishop-Koop	48.62↔	Résection antérieure du rectum, avec colostomie simultanée
46.39.99↔	Autre entérostomie, autre	48.63.00↔	Autre résection antérieure du rectum, SAP
46.43.00↔	Révision de stomie artificielle du gros intestin, SAP	48.63.10↔	Autre résection antérieure du rectum, résection antérieure élargie
46.43.10↔	Plastie d'élargissement ou de resserrement de colostomie	48.63.99↔	Autre résection antérieure du rectum, autre
46.43.11↔	Nouvelle implantation de colostomie	48.64.00↔	Résection postérieure du rectum, SAP
46.43.12↔	Ablation de la partie avancée d'une colostomie	48.64.10↔	Résection postérieure du rectum, résection postérieure du rectum avec entérostomie et fermeture du bout distal
46.43.20↔	Conversion d'une colostomie en stomie continente	48.64.99↔	Résection postérieure du rectum, autre
46.43.99↔	Autre révision de stomie artificielle du gros intestin, autre	48.65↔	Résection du rectum selon Duhamel
46.52.00↔	Fermeture de colostomie, SAP	48.69.00↔	Autre résection du rectum, SAP
46.52.10↔	Fermeture d'une double colostomie	48.69.10↔	Autre résection du rectum avec entérostomie et fermeture du bout distal
46.52.20↔	Fermeture de colostomie terminale	48.69.11↔	Autre résection du rectum sans conservation du sphincter
46.52.99↔	Fermeture de colostomie, autre	48.69.99↔	Autre résection du rectum, autre
46.61↔	Fixation de l'intestin grêle à la paroi abdominale	48.71↔	Suture de lacération du rectum
46.62↔	Autre fixation de l'intestin grêle	48.72↔	Fermeture de proctostomie
46.63↔	Fixation du gros intestin à la paroi abdominale	48.73↔	Fermeture d'autre fistule rectale
46.64↔	Autre fixation du gros intestin	48.74↔	Rectorectostomie
46.71↔	Suture de lacération du duodénum	48.75↔	Rectopexie abdominale
46.72.11↔	Fermeture chirurgicale ouverte de fistule duodénale	48.76.00↔	Autre rectopexie, SAP
46.72.12↔	Fermeture laparoscopique de fistule duodénale	48.76.10↔	Rectopexie par rectotomie postérieure
46.73↔	Suture de lacération d'intestin grêle, sauf duodénale	48.76.11↔	Autre rectopexie, résection de muqueuse extra-anales (selon Rehn-Delorme)
46.74.11↔	Fermeture chirurgicale ouverte de fistule d'intestin grêle, sauf duodénale	48.76.99↔	Autre rectopexie, autre
46.74.12↔	Fermeture laparoscopique de fistule d'intestin grêle, sauf duodénale	48.79↔	Autre réparation du rectum
46.75↔	Suture de lacération du gros intestin	49.74↔	Transposition du muscle droit interne (muscle gracile) de la cuisse pour incontinence anale
46.76.11↔	Fermeture chirurgicale ouverte de fistule du gros intestin	52.99.00↔	Autres opérations à ciel ouvert du pancréas, SAP
46.76.12↔	Fermeture laparoscopique de fistule du gros intestin	52.99.10↔	Autres opérations à ciel ouvert du pancréas, dilatation du canal pancréatique
46.79.10↔	Suture d'autre lacération de l'intestin	52.99.20↔	Autres opérations à ciel ouvert du pancréas, réparation du canal pancréatique
46.79.21↔	Fermeture chirurgicale ouverte d'autre fistule intestinale	52.99.99↔	Autres opérations à ciel ouvert du pancréas, autre
46.79.22↔	Fermeture laparoscopique d'autre fistule intestinale	53.7↔	Réparation de hernie diaphragmatique par voie abdominale
46.79.30↔	Plastie d'élargissement ou de resserrement de l'intestin	53.80↔	Autre réparation de hernie diaphragmatique par voie thoracique, SAP
46.79.31↔	Allongement longitudinal de l'intestin selon Bianchi	53.81↔	Plicature du diaphragme
46.79.32↔	Entéroplastie transverse sérielle [STEP]	53.82↔	Réparation (cure) de hernie parasternale
46.79.39↔	Autre allongement de l'intestin	59.00↔	Dissection rétropéritonéale, SAP
46.79.40↔	Réalisation d'un réservoir, intestin grêle	59.91↔	Excision de tissu périméridal ou pévésical
46.79.41↔	Réalisation d'un réservoir, gros intestin	59.92↔	Autres opérations de tissu périméridal ou pévésical
46.79.50↔	Révision d'un réservoir, intestin grêle	70.72.00↔	Réparation de fistule colo-vaginale, SAP
46.79.51↔	Révision d'un réservoir, gros intestin	70.72.10↔	Réparation de fistule colo-vaginale, par chirurgie ouverte (abdominale)
46.79.99↔	Autre réparation intestinale, autre	70.72.20↔	Réparation de fistule colo-vaginale, par voie vaginale
46.80↔	Manipulation intra-abdominale d'intestin, SAP	70.72.30↔	Réparation de fistule colo-vaginale, par laparoscopie
46.81↔	Manipulation intra-abdominale d'intestin grêle	70.72.99↔	Réparation de fistule colo-vaginale, autre
46.82↔	Manipulation intra-abdominale du gros intestin (côlon)	70.73.00↔	Réparation de fistule recto-vaginale, SAP
46.93↔	Révision d'anastomose de l'intestin grêle	70.73.10↔	Réparation de fistule recto-vaginale, par chirurgie ouverte (abdominale)
46.94↔	Révision d'anastomose du gros intestin	70.73.20↔	Réparation de fistule recto-vaginale, par voie vaginale
46.97.00↔	Transplantation intestinale, SAP	70.73.30↔	Réparation de fistule recto-vaginale, par laparoscopie
46.97.10↔	Transplantation intestinale, retransplantation d'intestin grêle durant la même hospitalisation	70.73.99↔	Réparation de fistule recto-vaginale, autre
46.97.99↔	Transplantation intestinale, autre		
48.1↔	Rectostomie		
48.41↔	Résection sous-muqueuse du rectum (opération de Soave)		
48.49↔	Autre résection du rectum avec abaissement du côlon		
48.5x.00↔	Résection abdomino-périnéale du rectum, SAP		
48.5x.10↔	Résection abdomino-périnéale, abdomino-sacrée et (sacro-) périnéale du rectum		

procédure G16-8

50.22.00↔	Hépatectomie partielle, SAP	50.22.31↔	Hépatectomie partielle, résection cunéiforme du foie, par laparoscopie
50.22.10↔	Hépatectomie partielle, hépatectomie partielle percutanée (excision locale, résection d'endokyste, résection cunéiforme du foie)	50.22.40↔	Hépatectomie partielle, résection de segment hépatique
50.22.20↔	Hépatectomie partielle, résection chirurgicale ouverte d'endokyste	50.22.41↔	Hépatectomie partielle, résection de plusieurs segments hépatiques non contigus
50.22.21↔	Hépatectomie partielle, résection laparoscopique d'endokyste	50.22.42↔	Hépatectomie partielle, hépatectomie partielle pour transplantation
50.22.30↔	Hépatectomie partielle, résection cunéiforme du foie, par chirurgie ouverte	50.22.99↔	Hépatectomie partielle, autre
		50.3x.00↔	Lobectomie hépatique SAP

50.3x.01↔	Lobectomie, hémihépatectomie, résection de plusieurs segments hépatiques, sauf pour greffe	50.3x.18↔	Résection anatomique autre ou non spécifiée du foie pour greffe
50.3x.08↔	Résection segmentaire, résection anatomique autre ou non spécifiée du foie, sauf pour greffe		

ADRG G17**Autre résection rectale sans intervention particulière**

Procédure dans le tableau G17-1

DRG G17Z**Autre résection rectale sans intervention particulière****procédure G17-1**

48.41↔	Résection sous-muqueuse du rectum (opération de Soave)	48.64.99↔	Résection postérieure du rectum, autre
48.49↔	Autre résection du rectum avec abaissement du côlon	48.65↔	Résection du rectum selon Duhamel
48.63.00↔	Autre résection antérieure du rectum, SAP	48.69.00↔	Autre résection du rectum, SAP
48.63.10↔	Autre résection antérieure du rectum, résection antérieure élargie	48.69.10↔	Autre résection du rectum avec entérostomie et fermeture du bout distal
48.63.99↔	Autre résection antérieure du rectum, autre	48.69.11↔	Autre résection du rectum sans conservation du sphincter
48.64.00↔	Résection postérieure du rectum, SAP	48.69.99↔	Autre résection du rectum, autre
48.64.10↔	Résection postérieure du rectum, résection postérieure de rectum avec entérostomie et fermeture du bout distal		

ADRG G18**Interventions sur l'intestin grêle ou le colon ou autres interventions sur l'estomac, l'œsophage et le duodénum sans procédures de complication, sauf lors de néoformation maligne, âge < 3 ans, sans intervention pour malformation congénitale ou âge > 1 an**

Au moins un(e) procédure dans le tableau G18-3 ou procédure dans le tableau G18-4 et Âge < 3 années

DRG G18A**Interventions sur l'int. grêle et le côlon ou autres interv. sur l'estomac, l'œsophage et le duodénum sans procéd. de complication, sauf lors de néof. maligne, âge < 3 ans, sans interv. pour malf. congénit. ou âge > 1 an, avec interv. hautement complexe ou diagn. complexe**

Au moins un(e) procédure dans le tableau G18-3 et diagnostic dans le tableau G18-1 ou procédure dans le tableau G18-5 ou au moins un(e) diagnostic dans le tableau G18-2 ou procédure dans le tableau G18-6

DRG G18B**Interventions sur l'int. grêle et le côlon ou autres interv. sur l'estomac, l'œsophage et le duodénum sans procéd. de complication, sauf lors de néof. maligne, âge < 3 ans, sans interv. pour malf. congénit. ou âge > 1 an, sans interv. hautement complexe ni diagn. complexe****diagnostic G18-1**

Q39.0	Atrésie de l'œsophage, sans fistule	Q41.8	Absence, atrésie et sténose congénitales d'autres localisations précisées de l'intestin grêle
Q39.1	Atrésie de l'œsophage avec fistule trachéo-œsophagienne	Q41.9	Absence, atrésie et sténose congénitales de l'intestin grêle, sans précision de localisation
Q39.2	Fistule trachéo-œsophagienne congénitale, sans atrésie	Q42.0	Absence, atrésie et sténose congénitales du rectum, avec fistule
Q39.3	Sténose et rétrécissement congénitaux de l'œsophage	Q42.1	Absence, atrésie et sténose congénitales du rectum, sans fistule
Q39.4	Ptérygion de l'œsophage	Q42.2	Absence, atrésie et sténose congénitales de l'anus, avec fistule
Q39.5	Dilatation congénitale de l'œsophage	Q42.3	Absence, atrésie et sténose congénitales de l'anus, sans fistule
Q39.6	Diverticule de l'œsophage	Q42.8	Absence, atrésie et sténose congénitales d'autres localisations du côlon
Q39.8	Autres malformations congénitales de l'œsophage	Q42.9	Absence, atrésie et sténose congénitales du côlon, sans précision de localisation
Q39.9	Malformation congénitale de l'œsophage, sans précision	Q43.1	Maladie de Hirschsprung
Q40.0	Sténose hypertrophique congénitale du pylore	Q43.2	Autres anomalies fonctionnelles congénitales du côlon
Q40.1	Hernie hiatale congénitale	Q43.3	Malformations congénitales de fixation de l'intestin
Q40.2	Autres malformations congénitales précisées de l'estomac	Q43.40	Duplication de l'intestin grêle
Q40.3	Malformation congénitale de l'estomac, sans précision	Q43.41	Duplication du côlon
Q40.8	Autres malformations congénitales précisées des voies digestives supérieures	Q43.42	Duplication du rectum
Q40.9	Malformation congénitale des voies digestives supérieures, sans précision	Q43.49	Duplication de l'intestin, non précisée
Q41.0	Absence, atrésie et sténose congénitales du duodénum	Q43.5	Ectopie de l'anus
Q41.1	Absence, atrésie et sténose congénitales du jéjunum		
Q41.2	Absence, atrésie et sténose congénitales de l'iléon		

Q43.6	Fistule congénitale du rectum et de l'anus	Q79.2	Exomphale
Q43.7	Persistance du cloaque	Q79.3	Gastroschisis
Q43.8	Autres malformations congénitales précisées de l'intestin	Q79.4	Aplasia congénitale de la musculature abdominale
Q43.9	Malformation congénitale de l'intestin, sans précision	Q79.5	Autres malformations congénitales de la paroi abdominale
Q45.8	Autres malformations congénitales précisées de l'appareil digestif	Q89.3	Situs inversus
Q45.9	Malformation congénitale de l'appareil digestif, sans précision		

diagnostic G18-2

Q00.0	Anencéphalie	Q39.2	Fistule trachéo-œsophagienne congénitale, sans atrésie
Q00.1	Cranio-rachischisis	Q39.3	Sténose et rétrécissement congénitaux de l'œsophage
Q00.2	Inencéphalie	Q43.1	Maladie de Hirschsprung
Q01.0	Encéphalocèle frontale	Q44.2	Atrésie des voies biliaires
Q01.1	Encéphalocèle naso-frontale	Q44.3	Sténose et rétrécissement congénitaux des voies biliaires
Q01.2	Encéphalocèle occipitale	Q60.1	Agénésie rénale, bilatérale
Q01.8	Encéphalocèle d'autres localisations	Q60.4	Hypoplasie rénale bilatérale
Q01.9	Encéphalocèle, sans précision	Q60.6	Syndrome de Potter
Q02	Microcéphalie	Q79.0	Hernie diaphragmatique congénitale
Q03.0	Malformations de l'aqueduc de Sylvius	Q79.2	Exomphale
Q03.1	Atrésie des fentes de Luschka et du foramen de Magendie	Q79.3	Gastroschisis
Q03.8	Autres hydrocéphalies congénitales	Q86.0	Syndrome d'alcoolisme fœtal (dysmorphique)
Q03.9	Hydrocéphalie congénitale, sans précision	Q87.0	Syndromes congénitaux malformatifs atteignant principalement l'aspect de la face
Q04.0	Malformations congénitales du corps calleux	Q87.1	Syndromes congénitaux malformatifs associés principalement à une petite taille
Q04.1	Arhinencéphalie	Q87.2	Syndromes congénitaux malformatifs impliquant principalement les membres
Q04.2	Holoprosencéphalie	Q87.3	Syndromes congénitaux malformatifs comprenant un gigantisme néonatal
Q04.3	Autres anomalies localisées du développement de l'encéphale	Q87.4	Syndrome de Marfan
Q04.4	Dysplasie du septum et des voies optiques	Q87.5	Autres syndromes congénitaux malformatifs avec d'autres modifications du squelette
Q04.5	Mégalencéphalie	Q87.8	Autres syndromes congénitaux malformatifs précisés, non classés ailleurs
Q05.0	Spina bifida cervical, avec hydrocéphalie	Q89.4	Jumeaux soudés
Q05.1	Spina bifida thoracique, avec hydrocéphalie	Q90.0	Trisomie 21, non-disjonction méiotique
Q05.2	Spina bifida lombaire, avec hydrocéphalie	Q90.1	Trisomie 21, mosaïque chromosomique (non-disjonction mitotique)
Q05.3	Spina bifida sacré, avec hydrocéphalie	Q90.2	Trisomie 21, translocation
Q05.4	Spina bifida, avec hydrocéphalie, sans précision	Q90.9	Syndrome de Down, sans précision
Q07.0	Syndrome d'Arnold-Chiari	Q91.0	Trisomie 18, non-disjonction méiotique
Q20.0	Tronc artériel commun	Q91.1	Trisomie 18, mosaïque chromosomique (non-disjonction mitotique)
Q20.1	Ventricule droit à double issue	Q91.2	Trisomie 18, translocation
Q20.2	Ventricule gauche à double issue	Q91.3	Syndrome d'Edwards, sans précision
Q20.3	Communication ventriculo-auriculaire discordante	Q91.4	Trisomie 13, non-disjonction méiotique
Q20.4	Ventricule à double issue	Q91.5	Trisomie 13, mosaïque chromosomique (non-disjonction mitotique)
Q20.5	Communication auriculo-ventriculaire discordante	Q91.6	Trisomie 13, translocation
Q20.6	Isomérisme des auricules cardiaques	Q91.7	Syndrome de Patau, sans précision
Q21.3	Tétralogie de Fallot	Q92.0	Trisomie d'un chromosome entier, non-disjonction méiotique
Q22.0	Atrésie de la valve pulmonaire	Q92.1	Trisomie d'un chromosome entier, mosaïque chromosomique (non-disjonction mitotique)
Q22.1	Sténose congénitale de la valve pulmonaire	Q92.2	Trisomie partielle majeure
Q22.2	Insuffisance congénitale de la valve pulmonaire	Q92.3	Trisomie partielle mineure
Q22.4	Sténose congénitale de la valvule tricuspide	Z94.0	Grefte de rein
Q22.5	Maladie d'Ebstein	Z94.1	Grefte du cœur
Q22.6	Hypoplasie du cœur droit	Z94.2	Grefte de poumon
Q23.0	Sténose congénitale de la valvule aortique	Z94.3	Grefte de cœur et poumon
Q23.1	Insuffisance congénitale de la valvule aortique	Z94.4	Grefte de foie
Q23.2	Sténose mitrale congénitale	Z94.80	Etat consécutif à une transplantation de cellules-souches hématopoïétique sans immunosuppression actuelle
Q23.3	Insuffisance mitrale congénitale	Z94.81	Etat consécutif à une transplantation de cellules-souches hématopoïétique avec immunosuppression actuelle
Q23.4	Hypoplasie du cœur gauche		
Q24.3	Sténose de l'infundibulum pulmonaire		
Q24.4	Sténose sous-aortique congénitale		
Q25.2	Atrésie de l'aorte		
Q25.3	Sténose de l'aorte		
Q25.5	Atrésie de l'artère pulmonaire		
Q25.6	Sténose de l'artère pulmonaire		
Q26.0	Sténose congénitale de la veine cave		
Q26.2	Retour veineux pulmonaire anormal total		
Q26.3	Retour veineux pulmonaire anormal partiel		
Q39.0	Atrésie de l'œsophage, sans fistule		
Q39.1	Atrésie de l'œsophage avec fistule trachéo-œsophagienne		

procédure G18-3

- 44.5x.00↔ Révision d'anastomose gastrique, SAP
44.5x.10↔ Révision d'anastomose gastrique après opération de Billroth I et II
44.5x.20↔ Révision d'anastomose gastrique après opération de Roux-en-Y ou avec interposition intestinale
44.5x.99↔ Révision d'anastomose gastrique, autre
44.63.00↔ Fermeture d'autre fistule gastrique, SAP
44.63.11↔ Fermeture chirurgicale ouverte d'autre fistule gastrique
44.63.12↔ Fermeture laparoscopique d'autre fistule gastrique
44.63.99↔ Fermeture d'autre fistule gastrique, autre
45.50↔ Isolement de segment d'intestin, SAP
45.51↔ Isolement de segment d'intestin grêle
45.52↔ Isolement de segment du gros intestin
45.62↔ Autre résection partielle d'intestin grêle
45.63.00↔ Exérèse totale de l'intestin grêle, SAP
45.63.99↔ Exérèse totale de l'intestin grêle, autre
45.72↔ Exérèse du caecum
45.73↔ Hémi-colectomie droite
45.75↔ Hémi-colectomie gauche
45.76↔ Sigmoidectomie
45.79.00↔ Autre excision partielle du gros intestin, SAP
45.79.10↔ Colectomie partielle segmentaire
45.79.11↔ Colectomie partielle multisegmentaire
45.79.12↔ Colectomie subtotal
45.79.20↔ Sigmoidectomie étendue
45.79.21↔ Hémi-colectomie étendue, gauche et droite
45.79.22↔ Colectomie subtotal étendue
45.79.29↔ Autre colectomie partielle étendue
45.79.99↔ Autre excision partielle du gros intestin, autre
45.90↔ Anastomose intestinale, SAP
45.91↔ Anastomose entre intestin grêle et intestin grêle
45.92↔ Anastomose entre intestin grêle et moignon rectal
45.93↔ Autre anastomose entre intestin grêle et gros intestin
45.94↔ Anastomose entre gros intestin et gros intestin
45.95↔ Anastomose à l'anus
46.01↔ Extériorisation d'intestin grêle
46.03↔ Extériorisation de gros intestin
46.10↔ Colostomie, SAP
46.11↔ Colostomie temporaire
46.14↔ Ouverture différée de colostomie
46.20↔ Iléostomie, SAP
46.21↔ Iléostomie temporaire
46.22↔ Iléostomie continente
46.24↔ Ouverture différée d'iléostomie
46.31↔ Ouverture différée d'autre entérostomie
46.33↔ Réalisation d'une duodénostomie
46.34↔ Réalisation chirurgicale ouverte d'une jéjunostomie
46.39.00↔ Autre entérostomie, SAP
46.39.10↔ Autre entérostomie, réalisation d'une anastomose selon Bishop-Koop
46.39.99↔ Autre entérostomie, autre
46.43.00↔ Révision de stomie artificielle du gros intestin, SAP
46.43.10↔ Plastie d'élargissement ou de resserrement de colostomie
46.43.11↔ Nouvelle implantation de colostomie
46.43.12↔ Ablation de la partie avancée d'une colostomie
46.43.20↔ Conversion d'une colostomie en stomie continente
46.43.99↔ Autre révision de stomie artificielle du gros intestin, autre
46.52.00↔ Fermeture de colostomie, SAP
46.52.10↔ Fermeture d'une double colostomie
46.52.20↔ Fermeture de colostomie terminale
46.52.99↔ Fermeture de colostomie, autre
46.61↔ Fixation de l'intestin grêle à la paroi abdominale
46.62↔ Autre fixation de l'intestin grêle
46.63↔ Fixation du gros intestin à la paroi abdominale
46.64↔ Autre fixation du gros intestin
46.71↔ Suture de lacération du duodénum
46.72.11↔ Fermeture chirurgicale ouverte de fistule duodénale
46.72.12↔ Fermeture laparoscopique de fistule duodénale
46.73↔ Suture de lacération d'intestin grêle, sauf duodénale
46.74.11↔ Fermeture chirurgicale ouverte de fistule d'intestin grêle, sauf duodénale
46.74.12↔ Fermeture laparoscopique de fistule d'intestin grêle, sauf duodénale
46.75↔ Suture de lacération du gros intestin
46.76.11↔ Fermeture chirurgicale ouverte de fistule du gros intestin
46.76.12↔ Fermeture laparoscopique de fistule du gros intestin
46.79.10↔ Suture d'autre lacération de l'intestin
46.79.21↔ Fermeture chirurgicale ouverte d'autre fistule intestinale
46.79.22↔ Fermeture laparoscopique d'autre fistule intestinale
46.79.30↔ Plastie d'élargissement ou de resserrement de l'intestin
46.79.31↔ Allongement longitudinal de l'intestin selon Bianchi
46.79.32↔ Entéroplastie transverse sérielle [STEP]
46.79.39↔ Autre allongement de l'intestin
46.79.40↔ Réalisation d'un réservoir, intestin grêle
46.79.41↔ Réalisation d'un réservoir, gros intestin
46.79.50↔ Révision d'un réservoir, intestin grêle
46.79.51↔ Révision d'un réservoir, gros intestin
46.79.99↔ Autre réparation intestinale, autre
46.80↔ Manipulation intra-abdominale d'intestin, SAP
46.81↔ Manipulation intra-abdominale d'intestin grêle
46.82↔ Manipulation intra-abdominale du gros intestin (côlon)
46.93↔ Révision d'anastomose de l'intestin grêle
46.94↔ Révision d'anastomose du gros intestin
46.97.00↔ Transplantation intestinale, SAP
46.97.10↔ Transplantation intestinale, retransplantation d'intestin grêle durant la même hospitalisation
46.97.99↔ Transplantation intestinale, autre
48.1↔ Rectostomie
48.71↔ Suture de lacération du rectum
48.72↔ Fermeture de proctostomie
48.73↔ Fermeture d'autre fistule rectale
48.74↔ Rectorectostomie
48.75↔ Rectopexie abdominale
48.76.00↔ Autre rectopexie, SAP
48.76.10↔ Rectopexie par rectotomie postérieure
48.76.11↔ Autre rectopexie, résection de muqueuse extra-anales (selon Rehn-Delorme)
48.76.99↔ Autre rectopexie, autre
48.79↔ Autre réparation du rectum
70.72.00↔ Réparation de fistule colo-vaginale, SAP
70.72.10↔ Réparation de fistule colo-vaginale, par chirurgie ouverte (abdominale)
70.72.20↔ Réparation de fistule colo-vaginale, par voie vaginale
70.72.30↔ Réparation de fistule colo-vaginale, par laparoscopie
70.72.99↔ Réparation de fistule colo-vaginale, autre
70.73.00↔ Réparation de fistule recto-vaginale, SAP
70.73.10↔ Réparation de fistule recto-vaginale, par chirurgie ouverte (abdominale)
70.73.20↔ Réparation de fistule recto-vaginale, par voie vaginale
70.73.30↔ Réparation de fistule recto-vaginale, par laparoscopie
70.73.99↔ Réparation de fistule recto-vaginale, autre

procédure G18-4

- 29.33.00↔ Pharyngectomie (partielle), SAP
29.33.10↔ Pharyngectomie partielle, sans reconstruction
29.33.11↔ Pharyngectomie partielle, reconstruction par lambeau pédiculé régional ou distal
29.33.12↔ Pharyngectomie partielle, reconstruction avec greffon libre microvascularisé et anastomosé
29.33.20↔ Pharyngectomie totale, reconstruction par lambeau pédiculé régional ou distal

29.33.21↔	Pharyngectomie totale, reconstruction avec greffon libre microvascularisé et anastomosé, greffon intestinal libre ou anastomose oeso-gastrique	38.45.39↔	Résection de veines thoraciques, avec remplacement, autre
29.33.99↔	Pharyngectomie (partielle), autre	38.45.99↔	Résection de vaisseaux thoraciques, avec remplacement, autre
31.73↔	Fermeture d'autre fistule de la trachée	38.47.00↔	Résection de veines abdominales, avec remplacement, SAP
34.84↔	Autre réparation du diaphragme	38.47.10↔	Résection de veines abdominales profondes, avec remplacement, SAP
37.31.00↔	Péricardectomie, SAP	38.47.11↔	Résection de la veine cave inférieure, avec remplacement
37.31.10↔	Péricardectomie partielle	38.47.12↔	Résection de la veine iliaque, avec remplacement
37.31.20↔	Péricardectomie totale	38.47.19↔	Résection de veines abdominales profondes, avec remplacement, autre
37.31.30↔	Excision d'adhérences du péricarde	38.47.99↔	Résection de veines abdominales, avec remplacement, autre
37.31.99↔	Péricardectomie, autre	38.63.00↔	Autre excision de vaisseaux de membre supérieur, SAP
38.04.00↔	Incision de l'aorte, SAP	38.63.10↔	Autre excision d'artères de membre supérieur, SAP
38.04.10↔	Incision de l'aorte ascendante et de la crosse aortique	38.63.11↔	Autre excision d'artères de la main
38.04.20↔	Incision de l'aorte descendante	38.63.19↔	Autre excision d'artères de membre supérieur, autre
38.04.30↔	Incision de l'aorte abdominale	38.63.20↔	Autre excision de veines de membre supérieur, SAP
38.04.99↔	Incision de l'aorte, autre	38.63.21↔	Autre excision de veines profondes de membre supérieur
38.05.00↔	Incision d'autres vaisseaux thoraciques, SAP	38.63.29↔	Autre excision de veines de membre supérieur, autre
38.05.10↔	Incision d'autres artères thoraciques	38.63.99↔	Autre excision de vaisseaux de membre supérieur, autre
38.05.20↔	Incision de veines thoraciques, SAP	38.64.00↔	Autre excision de l'aorte, SAP
38.05.21↔	Incision de veines thoraciques profondes	38.64.10↔	Autre excision de l'aorte thoracique
38.05.29↔	Incision de veines thoraciques, autre	38.64.20↔	Autre excision de l'aorte abdominale
38.05.99↔	Incision d'autres vaisseaux thoraciques, autre	38.64.99↔	Autre excision de l'aorte, autre
38.07.00↔	Incision de veines abdominales, SAP	38.65.00↔	Autre excision de vaisseaux thoraciques, SAP
38.07.10↔	Incision de veines abdominales profondes, SAP	38.65.10↔	Autre excision d'artères thoraciques
38.07.11↔	Incision de la veine cave inférieure	38.65.20↔	Autre excision de veines thoraciques, SAP
38.07.12↔	Incision de la veine iliaque	38.65.21↔	Autre excision de la veine cave supérieure
38.07.19↔	Incision de veines abdominales profondes, autre	38.65.22↔	Autre excision d'autres veines thoraciques profondes
38.07.99↔	Incision de veines abdominales, autre	38.65.29↔	Autre excision de veines thoraciques, autre
38.35.00↔	Résection de vaisseaux thoraciques, avec anastomose, SAP	38.65.99↔	Autre excision de vaisseaux thoraciques, autre
38.35.10↔	Résection d'artères thoraciques, avec anastomose, SAP	38.85.00↔	Autre occlusion chirurgicale d'autres vaisseaux thoraciques, SAP
38.35.11↔	Résection de l'artère sous-clavière, avec anastomose	38.85.10↔	Autre occlusion chirurgicale d'autres artères thoraciques, SAP
38.35.12↔	Résection du tronc brachiocéphalique, avec anastomose	38.85.11↔	Autre occlusion chirurgicale de l'artère sous-clavière
38.35.13↔	Résection de l'artère pulmonaire, avec anastomose	38.85.12↔	Autre occlusion chirurgicale de l'artère pulmonaire
38.35.19↔	Résection d'artères thoraciques, avec anastomose, autre	38.85.13↔	Autre occlusion chirurgicale du tronc brachiocéphalique
38.35.20↔	Résection de veines thoraciques, avec anastomose, SAP	38.85.19↔	Autre occlusion chirurgicale d'autres artères thoraciques, autre
38.35.21↔	Résection de la veine pulmonaire, avec anastomose	38.85.20↔	Autre occlusion chirurgicale de veines thoraciques, SAP
38.35.22↔	Résection de la veine sous-clavière, avec anastomose	38.85.21↔	Autre occlusion chirurgicale de la veine cave supérieure
38.35.23↔	Résection de la veine cave supérieure, avec anastomose	38.85.22↔	Autre occlusion chirurgicale de la veine pulmonaire
38.35.28↔	Résection de veines thoraciques et d'autres veines profondes, avec anastomose	38.85.23↔	Autre occlusion chirurgicale de la veine sous-clavière
38.35.29↔	Résection de veines thoraciques, avec anastomose, autre	38.85.28↔	Autre occlusion chirurgicale d'autres veines thoraciques profondes
38.35.99↔	Résection de vaisseaux thoraciques, avec anastomose, autre	38.85.29↔	Autre occlusion chirurgicale de veines thoraciques, autre
38.36.00↔	Résection d'artères abdominales, avec anastomose, SAP	38.85.99↔	Autre occlusion chirurgicale d'autres vaisseaux thoraciques, autre
38.36.10↔	Résection d'artères viscérales, avec anastomose, SAP	39.1↔	Shunt veineux intra-abdominal
38.36.11↔	Résection du tronc coeliaque, avec anastomose	39.56.00↔	Réparation de vaisseau sanguin, avec patch de tissu (plastie), SAP
38.36.12↔	Résection de l'artère gastrique, avec anastomose	39.56.10↔	Réparation de vaisseaux de la tête et du cou avec patch de tissu, SAP
38.36.13↔	Résection de l'artère hépatique, avec anastomose	39.56.11↔	Réparation de vaisseaux intracrâniens avec patch de tissu
38.36.14↔	Résection de l'artère splénique, avec anastomose	39.56.12↔	Réparation de la veine jugulaire avec patch de tissu
38.36.15↔	Résection de l'artère rénale, avec anastomose	39.56.19↔	Réparation de vaisseaux de la tête et du cou avec patch de tissu, autre
38.36.16↔	Résection de l'artère mésentérique, avec anastomose	39.56.20↔	Réparation de vaisseaux du membre supérieur avec patch de tissu, SAP
38.36.17↔	Résection de l'artère iliaque, avec anastomose	39.56.21↔	Réparation d'artères du membre supérieur avec patch de tissu
38.36.19↔	Résection d'artères viscérales, avec anastomose, autre	39.56.22↔	Réparation de la veine artère sous-clavière, de la veine axillaire et de la veine brachiocéphalique avec patch de tissu
38.36.99↔	Résection d'artères abdominales, avec anastomose, autre	39.56.23↔	Réparation d'autres veines profondes du membre supérieur avec patch de tissu
38.45.00↔	Résection de vaisseau thoracique, avec remplacement, SAP	39.56.29↔	Réparation de vaisseaux du membre supérieur avec patch de tissu, autre
38.45.10↔	Résection de l'aorte thoracique avec remplacement, SAP	39.56.30↔	Réparation de vaisseaux thoraciques avec patch de tissu, SAP
38.45.11↔	Résection de l'aorte ascendante ou de la crosse aortique, avec remplacement	39.56.31↔	Réparation de l'aorte thoracique avec patch de tissu
38.45.12↔	Résection de l'aorte thoracique, avec remplacement	39.56.32↔	Réparation de la veine pulmonaire avec patch de tissu
38.45.13↔	Résection de l'aorte thoraco-abdominale, avec remplacement	39.56.33↔	Réparation de la veine cave supérieure avec patch de tissu
38.45.14↔	Résection de l'aorte thoracique avec remplacement par prothèse hybride	39.56.39↔	Réparation de vaisseaux thoraciques avec patch de tissu, autre
38.45.19↔	Résection de l'aorte thoracique avec remplacement, autre	39.56.40↔	Réparation d'artères abdominales avec patch de tissu, SAP
38.45.20↔	Résection d'autres vaisseaux thoraciques, avec remplacement, SAP	39.56.41↔	Réparation de l'aorte abdominale avec patch de tissu
38.45.21↔	Résection de l'artère pulmonaire, avec remplacement	39.56.42↔	Réparation du tronc coeliaque avec patch de tissu
38.45.22↔	Résection du tronc brachiocéphalique, avec remplacement		
38.45.29↔	Résection d'autres artères thoraciques, avec remplacement		
38.45.30↔	Résection de veine thoracique, avec remplacement, SAP		
38.45.31↔	Résection de la veine cave supérieure, avec remplacement		
38.45.38↔	Résection d'autres artères thoraciques profondes, avec remplacement		

39.56.43↔	Réparation de l'artère gastrique avec patch de tissu	39.57.63↔	Réparation d'autres veines profondes du membre inférieur avec patch synthétique
39.56.44↔	Réparation de l'artère hépatique avec patch de tissu	39.57.64↔	Réparation de veines superficielles de la cuisse avec patch synthétique
39.56.45↔	Réparation de l'artère splénique avec patch de tissu	39.57.69↔	Réparation de vaisseaux du membre inférieur avec patch synthétique, autre
39.56.46↔	Réparation de l'artère rénale avec patch de tissu	39.57.99↔	Réparation de vaisseau sanguin avec patch synthétique (plastie), autre
39.56.47↔	Réparation de l'artère mésentérique avec patch de tissu	39.58↔	Réparation de vaisseau sanguin, avec patch de type non précisé
39.56.48↔	Réparation de l'artère iliaque avec patch de tissu	42.01↔	Incision de membrane oesophagienne
39.56.49↔	Réparation d'artères abdominales avec patch de tissu, autre	42.09.00↔	Autre incision de l'oesophage, SAP
39.56.50↔	Réparation de veines abdominales avec patch de tissu, SAP	42.09.11↔	Autre incision chirurgicale ouverte de l'oesophage
39.56.51↔	Réparation de la veine cave inférieure avec patch de tissu	42.09.12↔	Autre incision laparoscopique de l'oesophage
39.56.52↔	Réparation de la veine iliaque avec patch de tissu	42.09.99↔	Autre incision de l'oesophage, autre
39.56.59↔	Réparation de veines abdominales avec patch de tissu, autre	42.10↔	Oesophagostomie, SAP
39.56.60↔	Réparation de vaisseaux du membre inférieur avec patch de tissu, SAP	42.11↔	Oesophagostomie cervicale
39.56.61↔	Réparation d'artères du membre inférieur avec patch de tissu	42.12↔	Extériorisation du sac oesophagien
39.56.62↔	Réparation de la veine fémorale et de la veine poplitée avec patch de tissu	42.19↔	Autre fistulisation externe de l'oesophage
39.56.63↔	Réparation d'autres veines profondes du membre inférieur avec patch de tissu	42.25↔	Biopsie de l'oesophage à ciel ouvert
39.56.64↔	Réparation de veines superficielles de la cuisse avec patch de tissu	42.31↔	Excision locale de diverticule oesophagien
39.56.69↔	Réparation de vaisseaux du membre inférieur avec patch de tissu, autre	42.32↔	Excision locale d'autre lésion ou tissu oesophagien
39.56.99↔	Réparation de vaisseau sanguin avec patch de tissu (plastie), autre	42.39↔	Autre destruction de lésion ou de tissu oesophagien
39.57.00↔	Réparation de vaisseau sanguin avec patch synthétique (plastie), SAP	42.40↔	Oesophagectomie, SAP
39.57.10↔	Réparation de vaisseaux de la tête et du cou avec patch synthétique, SAP	42.41.00↔	Oesophagectomie partielle, SAP
39.57.11↔	Réparation de vaisseaux intracrâniens avec patch synthétique	42.41.10↔	Oesophagectomie partielle, sans rétablissement de continuité
39.57.12↔	Réparation d'artères extracrâniennes de la tête et du cou avec patch synthétique	42.41.20↔	Oesophagectomie partielle, avec rétablissement de continuité
39.57.13↔	Réparation de la veine jugulaire avec patch synthétique	42.41.99↔	Oesophagectomie partielle, autre
39.57.19↔	Réparation de vaisseaux de la tête et du cou avec patch synthétique, autre	42.42.00↔	Oesophagectomie totale, SAP
39.57.20↔	Réparation de vaisseaux du membre supérieur avec patch synthétique, SAP	42.42.10↔	Oesophagectomie totale, sans rétablissement de la continuité
39.57.21↔	Réparation d'artères du membre supérieur avec patch synthétique	42.42.20↔	Oesophagectomie totale avec rétablissement de la continuité, par voie transmédiastinale
39.57.22↔	Réparation de la veine artère sous-clavière, de la veine axillaire et de la veine brachiocéphalique avec patch synthétique	42.42.21↔	Oesophagectomie totale avec rétablissement de la continuité, par voie thoraco-abdominale
39.57.23↔	Réparation d'autres veines profondes du membre supérieur avec patch synthétique	42.42.29↔	Oesophagectomie totale avec rétablissement de la continuité, par autre abord
39.57.29↔	Réparation de vaisseaux du membre supérieur avec patch synthétique, autre	42.42.99↔	Oesophagectomie totale, autre
39.57.30↔	Réparation de vaisseaux thoraciques avec patch synthétique, SAP	42.82↔	Suture de lacération de l'oesophage
39.57.31↔	Réparation de l'aorte thoracique avec patch synthétique	42.83↔	Fermeture d'oesophagostomie
39.57.32↔	Réparation de la veine pulmonaire avec patch synthétique	42.88.00↔	Enlèvement de prothèse de l'oesophage, SAP
39.57.33↔	Réparation de la veine cave supérieure avec patch synthétique	42.88.11↔	Enlèvement chirurgical ouvert de prothèse de l'oesophage
39.57.39↔	Réparation de vaisseaux thoraciques avec patch synthétique, autre	42.88.12↔	Enlèvement de prothèse de l'oesophage, par laparoscopie
39.57.40↔	Réparation d'artères abdominales avec patch synthétique, SAP	42.88.99↔	Enlèvement de prothèse de l'oesophage, autre
39.57.41↔	Réparation de l'aorte abdominale avec patch synthétique	42.89↔	Autre réparation de l'oesophage
39.57.42↔	Réparation du tronc coeliaque avec patch synthétique	42.99.00↔	Autre opération de l'oesophage, SAP
39.57.43↔	Réparation de l'artère gastrique avec patch synthétique	42.99.10↔	Autre opération de l'oesophage, opération de dévascularisation de l'oesophage
39.57.44↔	Réparation de l'artère hépatique avec patch synthétique	42.99.31↔	Implantation ou remplacement de système magnétique anti-reflux par chirurgie ouverte
39.57.45↔	Réparation de l'artère splénique avec patch synthétique	42.99.32↔	Implantation ou remplacement de système magnétique anti-reflux par laparoscopie
39.57.46↔	Réparation de l'artère rénale avec patch synthétique	42.99.33↔	Révision ou enlèvement de système magnétique anti-reflux par chirurgie ouverte
39.57.47↔	Réparation de l'artère mésentérique avec patch synthétique	42.99.34↔	Révision ou enlèvement de système magnétique anti-reflux par laparoscopie
39.57.48↔	Réparation de l'artère iliaque avec patch synthétique	42.99.99↔	Autre opération de l'oesophage, autre
39.57.49↔	Réparation d'artères abdominales avec patch synthétique, autre	43.0↔	Gastrotomie
39.57.50↔	Réparation de veines abdominales avec patch synthétique, SAP	43.42↔	Excision locale d'autre lésion ou de tissu de l'estomac
39.57.51↔	Réparation de la veine cave inférieure avec patch synthétique	43.49↔	Autre destruction de lésion ou de tissu de l'estomac
39.57.52↔	Réparation de la veine iliaque avec patch synthétique	43.5↔	Gastrectomie partielle, avec anastomose oesophagienne
39.57.59↔	Réparation de veines abdominales avec patch synthétique, autre	43.6x.00↔	Gastrectomie partielle, avec anastomose duodénale, SAP
39.57.60↔	Réparation de vaisseaux du membre inférieur avec patch synthétique, SAP	43.6x.10↔	Résection du pylore avec anastomose duodénale
39.57.61↔	Réparation d'artères du membre inférieur avec patch synthétique	43.6x.20↔	Opération de Billroth I
39.57.62↔	Réparation de la veine fémorale et de la veine poplitée avec patch synthétique	43.6x.99↔	Gastrectomie partielle, avec anastomose duodénale, autre
		43.7x.00↔	Gastrectomie partielle, avec anastomose jéjunale, SAP
		43.7x.10↔	Gastrectomie partielle (résection des 2/3) avec anastomose jéjunale
		43.7x.20↔	Gastrectomie partielle (résection des 4/5) avec anastomose jéjunale
		43.7x.99↔	Gastrectomie partielle, avec anastomose jéjunale, autre
		43.89.00↔	Autre gastrectomie partielle, SAP

43.89.10↔ Résection segmentaire de l'estomac	44.5x.20↔ Révision d'anastomose gastrique après opération de Roux-en-Y ou avec interposition intestinale
43.89.20↔ Dérivation bilio-pancréatique de l'estomac selon Scopinaro, technique à ciel ouvert	44.5x.99↔ Révision d'anastomose gastrique, autre
43.89.21↔ Dérivation bilio-pancréatique de l'estomac selon Scopinaro, par laparoscopie	44.61↔ Suture de lacération de l'estomac
43.89.30↔ Dérivation bilio-pancréatique de l'estomac avec switch duodénal, technique à ciel ouvert	44.64↔ Gastropexie
43.89.31↔ Dérivation bilio-pancréatique de l'estomac avec switch duodénal, par laparoscopie	44.65.00↔ Oesophago-gastroplastie, SAP
43.89.40↔ Tubulisation gastrique (sleeve resection), technique à ciel ouvert	44.65.10↔ Oesophago-gastroplastie chirurgicale ouverte, plastie du cardia
43.89.41↔ Tubulisation gastrique (sleeve resection), par laparoscopie	44.65.20↔ Oesophago-gastroplastie chirurgicale ouverte, (hémi-)fundoplicature
43.89.50↔ Switch duodénal après sleeve resection (seconde intervention), technique à ciel ouvert	44.65.30↔ Oesophago-gastroplastie chirurgicale ouverte, gastroplastie verticale selon Mason
43.89.51↔ Switch duodénal après sleeve resection (seconde intervention), par laparoscopie	44.65.99↔ Oesophago-gastroplastie, autre
43.89.90↔ Autre gastrectomie partielle atypique	44.66↔ Autres opérations anti-reflux gastro-oesophagien
43.89.99↔ Autre gastrectomie partielle, autre	44.67.00↔ Interventions laparoscopiques de restauration de fonction du sphincter gastro-oesophagien, SAP
44.00↔ Vagotomie, SAP	44.67.10↔ Interventions laparoscopiques de restauration de fonction du sphincter gastro-oesophagien, plastie laparoscopique du cardia
44.01↔ Vagotomie tronculaire	44.67.20↔ Interventions laparoscopiques de restauration de fonction du sphincter gastro-oesophagien, (hémi-)fundoplicature laparoscopique
44.02↔ Vagotomie supersélective	44.67.99↔ Interventions laparoscopiques de restauration de fonction du sphincter gastro-oesophagien, autre
44.03↔ Autre vagotomie sélective	44.68.00↔ Gastroplastie laparoscopique, SAP
44.15↔ Biopsie ouverte de l'estomac	44.68.10↔ Gastroplastie laparoscopique, gastroplastie verticale selon Mason (par laparoscopie)
44.21↔ Dilatation du pylore par incision	44.68.99↔ Gastroplastie laparoscopique, autre
44.29↔ Autre pyloroplastie	44.69↔ Autre réparation de l'estomac
44.31↔ Bypass gastrique proximal	44.91↔ Ligature de varices gastriques
44.38↔ Gastroentérostomie laparoscopique	44.92↔ Manipulation peropératoire de l'estomac
44.39↔ Autre gastro-entérostomie	52.99.00↔ Autres opérations à ciel ouvert du pancréas, SAP
44.40↔ Suture d'ulcère peptique, SAP	52.99.10↔ Autres opérations à ciel ouvert du pancréas, dilatation du canal pancréatique
44.41↔ Suture d'ulcère gastrique	52.99.20↔ Autres opérations à ciel ouvert du pancréas, réparation du canal pancréatique
44.42↔ Suture d'ulcère duodénal	52.99.99↔ Autres opérations à ciel ouvert du pancréas, autre
44.49.00↔ Autre contrôle d'hémorragie gastrique ou duodénale, SAP	53.7↔ Réparation de hernie diaphragmatique par voie abdominale
44.49.10↔ Sclérose chirurgicale ouverte de varices gastriques	53.80↔ Autre réparation de hernie diaphragmatique par voie thoracique, SAP
44.49.11↔ Sclérose laparoscopique de varices gastriques	53.81↔ Plicature du diaphragme
44.49.20↔ Ligature chirurgicale ouverte de varices gastriques	53.82↔ Réparation (cure) de hernie parasternale
44.49.21↔ Ligature laparoscopique de varices gastriques	
44.49.30↔ Opération de dévascularisation fundique	
44.49.99↔ Autre contrôle d'hémorragie gastrique ou duodénale, autre	
44.5x.00↔ Révision d'anastomose gastrique, SAP	
44.5x.10↔ Révision d'anastomose gastrique après opération de Billroth I et II	

procédure G18-5

50.22.00↔ Hépatectomie partielle, SAP	50.22.41↔ Hépatectomie partielle, résection de plusieurs segments hépatiques non contigus
50.22.10↔ Hépatectomie partielle, hépatectomie partielle percutanée (excision locale, résection d'endokyste, résection cunéiforme du foie)	50.22.42↔ Hépatectomie partielle, hépatectomie partielle pour transplantation
50.22.20↔ Hépatectomie partielle, résection chirurgicale ouverte d'endokyste	50.22.99↔ Hépatectomie partielle, autre
50.22.21↔ Hépatectomie partielle, résection laparoscopique d'endokyste	50.3x.00↔ Lobectomie hépatique SAP
50.22.30↔ Hépatectomie partielle, résection cunéiforme du foie, par chirurgie ouverte	50.3x.01↔ Lobectomie, hémihépatectomie, résection de plusieurs segments hépatiques, sauf pour greffe
50.22.31↔ Hépatectomie partielle, résection cunéiforme du foie, par laparoscopie	50.3x.08↔ Résection segmentaire, résection anatomique autre ou non spécifiée du foie, sauf pour greffe
50.22.40↔ Hépatectomie partielle, résection de segment hépatique	50.3x.18↔ Résection anatomique autre ou non spécifiée du foie pour greffe

procédure G18-6

07.22.00↔ Surrénalectomie unilatérale, SAP	38.16.00↔ Endartériectomie d'artères abdominales, SAP
07.22.10↔ Surrénalectomie unilatérale, sans ovariectomie	38.16.10↔ Endartériectomie d'artères viscérales, SAP
07.22.11↔ Surrénalectomie unilatérale, avec ovariectomie	38.16.11↔ Endartériectomie du tronc coeliaque
07.22.12↔ Surrénalectomie unilatérale, ablation de tissu surrénalien résiduel	38.16.12↔ Endartériectomie de l'artère gastrique
07.22.99↔ Surrénalectomie unilatérale, autre	38.16.13↔ Endartériectomie de l'artère hépatique
07.29↔ Autre surrénalectomie partielle	38.16.14↔ Endartériectomie de l'artère splénique
07.3↔ Surrénalectomie bilatérale	38.16.15↔ Endartériectomie de l'artère rénale
38.14.00↔ Endartériectomie de l'aorte, SAP	38.16.16↔ Endartériectomie de l'artère mésentérique
38.14.10↔ Endartériectomie de l'aorte ascendante et de la crosse aortique	38.16.17↔ Endartériectomie de l'artère lombaire
38.14.20↔ Endartériectomie de l'aorte descendante	38.16.18↔ Endartériectomie de l'artère iliaque
38.14.30↔ Endartériectomie de l'aorte abdominale	38.16.19↔ Endartériectomie d'artères viscérales, autre
38.14.99↔ Endartériectomie de l'aorte, autre	38.16.99↔ Endartériectomie d'artères abdominales, autre
	38.34.00↔ Résection de l'aorte, avec anastomose, SAP

38.34.10↔	Résection de l'aorte ascendante et de la crosse aortique, avec anastomose	50.22.40↔	Hépatectomie partielle, résection de segment hépatique
38.34.20↔	Résection de l'aorte descendante, avec anastomose	50.22.41↔	Hépatectomie partielle, résection de plusieurs segments hépatiques non contigus
38.34.30↔	Résection de l'aorte abdominale, avec anastomose	50.22.42↔	Hépatectomie partielle, hépatectomie partielle pour transplantation
38.34.99↔	Résection de l'aorte, avec anastomose, autre	50.22.99↔	Hépatectomie partielle, autre
38.36.00↔	Résection d'artères abdominales, avec anastomose, SAP	50.23↔	Ablation ouverte de lésion ou de tissu du foie
38.36.10↔	Résection d'artères viscérales, avec anastomose, SAP	50.25↔	Ablation laparoscopique de lésion ou de tissu du foie
38.36.11↔	Résection du tronc coeliaque, avec anastomose	50.3x.00↔	Lobectomie hépatique SAP
38.36.12↔	Résection de l'artère gastrique, avec anastomose	50.3x.01↔	Lobectomie, hémihépatectomie, résection de plusieurs segments hépatiques, sauf pour greffe
38.36.13↔	Résection de l'artère hépatique, avec anastomose	50.3x.08↔	Résection segmentaire, résection anatomique autre ou non spécifiée du foie, sauf pour greffe
38.36.14↔	Résection de l'artère splénique, avec anastomose	50.3x.11↔	Lobectomie, hémihépatectomie, résection de plusieurs segments hépatiques, pour don d'organe par une personne vivante
38.36.15↔	Résection de l'artère rénale, avec anastomose	50.3x.18↔	Résection anatomique autre ou non spécifiée du foie pour greffe
38.36.16↔	Résection de l'artère mésentérique, avec anastomose	50.4x.00↔	Hépatectomie totale, SAP
38.36.17↔	Résection de l'artère iliaque, avec anastomose	50.4x.99↔	Hépatectomie totale, autre
38.36.19↔	Résection d'artères viscérales, avec anastomose, autre	54.74↔	Autre réparation de l'épiploon
38.36.99↔	Résection d'artères abdominales, avec anastomose, autre	55.4↔	Néphrectomie partielle
38.37.00↔	Résection de veines abdominales, avec anastomose, SAP	55.51.00↔	Néphro-urétérectomie SAP
38.37.10↔	Résection de veines abdominales profondes, avec anastomose, SAP	55.51.01↔	Néphro-urétérectomie, sauf pour greffe
38.37.11↔	Résection de la veine cave inférieure, avec anastomose	55.51.99↔	Néphro-urétérectomie, autre
38.37.12↔	Résection de la veine iliaque, avec anastomose	55.52↔	Néphrectomie du rein restant
38.37.19↔	Résection de veines abdominales profondes, avec anastomose, autre	55.53↔	Ablation de rein transplanté ou rejeté
38.37.99↔	Résection de veines abdominales, avec anastomose, autre	55.54↔	Néphrectomie bilatérale
38.44.00↔	Résection de l'aorte abdominale, avec remplacement, SAP	56.51.00↔	Formation d'urétéro-iléostomie cutanée, SAP
38.44.10↔	Résection de l'aorte abdominale, par voie suprarénale, avec remplacement	56.51.10↔	Formation d'urétéro-iléostomie cutanée, urétéro-iléocutanéostomie [conduit iléal] ou urétéro-colocutanéostomie [conduit colique/sigmoïde] par chirurgie ouverte
38.44.11↔	Résection de l'aorte abdominale, par voie infrarénale, avec remplacement	56.51.11↔	Formation d'urétéro-iléostomie cutanée, urétéro-iléocutanéostomie [conduit iléal] ou urétéro-colocutanéostomie [conduit colique/sigmoïde] par laparoscopie
38.44.12↔	Résection de l'aorte abdominale, par voie juxtarénale, avec remplacement	56.51.12↔	Formation d'urétéro-iléostomie cutanée avec interposition intestinale [conduit] (stomie non continente), autre voie d'abord
38.44.99↔	Résection de l'aorte abdominale, avec remplacement, autre	56.51.20↔	Formation d'urétéro-iléostomie cutanée par transformation d'autre dérivation urinaire supravésicale
38.46↔	Résection d'artères abdominales, avec remplacement	56.51.30↔	Formation d'urétéro-iléostomie cutanée avec réservoir intestinal (stomie continente)
38.47.00↔	Résection de veines abdominales, avec remplacement, SAP	56.51.99↔	Formation d'urétéro-iléostomie cutanée, autre
38.47.10↔	Résection de veines abdominales profondes, avec remplacement, SAP	56.52.00↔	Révision d'urétéro-iléostomie cutanée, SAP
38.47.11↔	Résection de la veine cave inférieure, avec remplacement	56.52.10↔	Révision d'urétéro-iléostomie cutanée avec interposition intestinale [conduit]
38.47.12↔	Résection de la veine iliaque, avec remplacement	56.52.20↔	Révision d'urétéro-iléostomie cutanée avec réservoir intestinal (stomie continente)
38.47.19↔	Résection de veines abdominales profondes, avec remplacement, autre	56.52.99↔	Révision d'urétéro-iléostomie cutanée, autre
38.47.99↔	Résection de veines abdominales, avec remplacement, autre	56.61.00↔	Formation d'autre urétérostomie cutanée, SAP
38.7x.00↔	Interruption de la veine cave, SAP	56.61.10↔	Formation d'autre urétérostomie cutanée, urétérocutanéostomie et transurétérocutanéostomie par laparoscopie
38.7x.10↔	Interruption chirurgicale de la veine cave, SAP	56.61.20↔	Formation d'autre urétérostomie cutanée par transformation d'autre dérivation urinaire supravésicale
38.7x.11↔	Insertion chirurgicale de filtre antiembolique dans la veine cave	56.61.99↔	Formation d'autre urétérostomie cutanée, autre
38.7x.12↔	Ablation chirurgicale de filtre antiembolique de la veine cave	56.62↔	Révision d'autre urétérostomie cutanée
38.7x.13↔	Ligature ou plicature de la veine cave, par voie chirurgicale	56.71.00↔	Dérivation urinaire dans l'intestin, SAP
38.7x.19↔	Section chirurgicale de la veine cave, autre	56.71.10↔	Urétérosigmoïdostomie avec formation de réservoir par chirurgie ouverte
38.7x.20↔	Section chirurgicale de la veine cave, par voie transluminale percutanée, SAP	56.71.11↔	Urétérosigmoïdostomie avec formation de réservoir par laparoscopie
38.7x.23↔	Ligature ou plicature de la veine cave, par voie transluminale percutanée	56.71.20↔	Dérivation urinaire dans l'intestin par transformation d'une autre dérivation urinaire supravésicale
38.7x.29↔	Section chirurgicale de la veine cave, par voie transluminale percutanée, autre	56.71.99↔	Dérivation urinaire dans l'intestin, autre
38.7x.99↔	Interruption de la veine cave, autre	56.72↔	Révision d'anastomose urétéro-intestinale
38.84.00↔	Autre occlusion chirurgicale de l'aorte, SAP	57.6x.00↔	Cystectomie partielle, SAP
38.84.10↔	Autre occlusion chirurgicale de l'aorte thoracique	57.6x.10↔	Cystectomie partielle chirurgicale ouverte, sans néo-implantation d'uretère
38.84.20↔	Autre occlusion chirurgicale de l'aorte abdominale	57.6x.11↔	Cystectomie partielle par laparoscopie, sans néo-implantation d'uretère
38.84.99↔	Autre occlusion chirurgicale de l'aorte, autre	57.6x.12↔	Cystectomie partielle chirurgicale ouverte, avec néo-implantation unilatérale ou bilatérale d'uretère
41.43↔	Splénectomie partielle	57.6x.13↔	Cystectomie partielle par laparoscopie, avec néo-implantation unilatérale ou bilatérale d'uretère
41.5↔	Splénectomie totale		
50.22.00↔	Hépatectomie partielle, SAP		
50.22.10↔	Hépatectomie partielle, hépatectomie partielle percutanée (excision locale, résection d'endokyste, résection cunéiforme du foie)		
50.22.20↔	Hépatectomie partielle, résection chirurgicale ouverte d'endokyste		
50.22.21↔	Hépatectomie partielle, résection laparoscopique d'endokyste		
50.22.30↔	Hépatectomie partielle, résection cunéiforme du foie, par chirurgie ouverte		
50.22.31↔	Hépatectomie partielle, résection cunéiforme du foie, par laparoscopie		

57.6x.20↔	Cystectomie partielle, résection supra-trigonale ou subtotale chirurgicale ouverte, sans néo-implantation d'uretère	57.71.99↔	Cystectomie radicale, autre
57.6x.21↔	Cystectomie partielle, résection supra-trigonale ou subtotale par laparoscopie, sans néo-implantation d'uretère	57.79.00↔	Autre cystectomie totale, SAP
57.6x.22↔	Cystectomie partielle, résection supra-trigonale ou subtotale chirurgicale ouverte, avec néo-implantation unilatérale ou bilatérale d'uretère	57.79.10↔	Autre cystectomie totale, cystectomie simple chirurgicale ouverte chez l'homme
57.6x.23↔	Cystectomie partielle, résection supra-trigonale ou subtotale par laparoscopie, avec néo-implantation unilatérale ou bilatérale d'uretère	57.79.11↔	Autre cystectomie totale, cystectomie simple par laparoscopie chez l'homme
57.6x.99↔	Cystectomie partielle, autre	57.79.20↔	Autre cystectomie totale, cystectomie simple chirurgicale ouverte chez la femme
57.71.00↔	Cystectomie radicale, SAP	57.79.21↔	Autre cystectomie totale, cystectomie simple par laparoscopie chez la femme
57.71.10↔	Cystectomie radicale chirurgicale ouverte chez l'homme, sans urétrectomie	57.79.99↔	Autre cystectomie totale, autre
57.71.11↔	Cystectomie radicale par laparoscopie chez l'homme, sans urétrectomie	57.86↔	Réparation d'exstrophie vésicale
57.71.20↔	Cystectomie radicale chirurgicale ouverte chez l'homme, avec urétrectomie	57.87.00↔	Reconstruction de la vessie, SAP
57.71.21↔	Cystectomie radicale par laparoscopie chez l'homme, avec urétrectomie	57.87.10↔	Reconstruction de la vessie, réparation chirurgicale ouverte avec iléon, côlon ou estomac
57.71.30↔	Cystectomie radicale chirurgicale ouverte chez la femme, sans urétrectomie	57.87.11↔	Reconstruction de la vessie, réparation par laparoscopie avec iléon, côlon ou estomac
57.71.31↔	Cystectomie radicale par laparoscopie chez la femme, sans urétrectomie	57.87.20↔	Transformation chirurgicale ouverte d'autre dérivation urinaire supravésicale en une vessie de remplacement
57.71.40↔	Cystectomie radicale chirurgicale ouverte chez la femme, avec urétrectomie	57.87.21↔	Transformation d'autre dérivation urinaire supravésicale en une vessie de remplacement par laparoscopie
57.71.41↔	Cystectomie radicale par laparoscopie chez la femme, avec urétrectomie	57.87.30↔	Plastie chirurgicale ouverte de réduction de la vessie
57.71.50↔	Cystectomie radicale, éviscération pelvienne (exentération) chirurgicale ouverte chez l'homme	57.87.31↔	Reconstruction de la vessie, plastie de réduction de la vessie par laparoscopie
57.71.51↔	Cystectomie radicale, éviscération pelvienne (exentération) par laparoscopie chez l'homme	57.87.40↔	Reconstruction de la vessie, plastie chirurgicale ouverte d'augmentation de la vessie
		57.87.41↔	Reconstruction de la vessie, plastie d'augmentation de la vessie par laparoscopie
		57.87.99↔	Reconstruction de la vessie, autre

ADRG G19**Autres interventions sur l'estomac, l'œsophage et le duodénum**

Procédure dans le tableau G19-2

DRG G19A**Autres interventions sur l'estomac, l'œsophage et le duodénum avec procédures de complication ou pour néoformation maligne ou avec CC extrêmement sévères**

Diagnostic dans le tableau G19-1 ou Procédures de complications ou PCCL > 3

DRG G19B**Autres interventions sur l'estomac, l'œsophage et le duodénum sans procédures de complication, sauf pour néoformation maligne, sans CC extrêmement sévères, avec intervention complexe ou âge < 16 ans**

Chaque procédure dans tableau G19-2 excepté G19-3 ou Âge < 16 années

DRG G19C**Autres interventions sur l'estomac, l'œsophage et le duodénum sans procédures de complication, sauf pour néoformation maligne, sans CC extrêmement sévères, sans intervention complexe, âge > 15 ans****diagnostic G19-1**

C15.0	Tumeur maligne: Œsophage cervical	C16.6	Tumeur maligne: Grande courbure de l'estomac, sans précision
C15.1	Tumeur maligne: Œsophage thoracique	C16.8	Tumeur maligne: Lésion à localisations contiguës de l'estomac
C15.2	Tumeur maligne: Œsophage abdominal	C16.9	Tumeur maligne: Estomac, sans précision
C15.3	Tumeur maligne: Tiers supérieur de l'œsophage	C17.0	Tumeur maligne: Duodénum
C15.4	Tumeur maligne: Tiers moyen de l'œsophage	C17.1	Tumeur maligne: Jéjunum
C15.5	Tumeur maligne: Tiers inférieur de l'œsophage	C17.2	Tumeur maligne: Iléon
C15.8	Tumeur maligne: Lésion à localisations contiguës de l'œsophage	C17.3	Tumeur maligne: Diverticule de Meckel
C15.9	Tumeur maligne: Œsophage, sans précision	C17.8	Tumeur maligne: Lésion à localisations contiguës de l'intestin grêle
C16.0	Tumeur maligne: Cardia	C17.9	Tumeur maligne: Intestin grêle, sans précision
C16.1	Tumeur maligne: Fundus	C18.0	Tumeur maligne: Cæcum
C16.2	Tumeur maligne: Corps de l'estomac	C18.1	Tumeur maligne: Appendice
C16.3	Tumeur maligne: Antre pylorique	C18.2	Tumeur maligne: Côlon ascendant
C16.4	Tumeur maligne: Pylore	C18.3	Tumeur maligne: Angle droit du côlon
C16.5	Tumeur maligne: Petite courbure de l'estomac, sans précision	C18.4	Tumeur maligne: Côlon transverse

C18.5	Tumeur maligne: Angle gauche du côlon	C78.6	Tumeur maligne secondaire du rétropéritoine et du péritoine
C18.6	Tumeur maligne: Côlon descendant	C78.8	Tumeur maligne secondaire des organes digestifs, autres et non précisés
C18.7	Tumeur maligne: Côlon sigmoïde	D00.1	Carcinoma in situ: Œsophage
C18.8	Tumeur maligne: Lésion à localisations contiguës du côlon	D00.2	Carcinoma in situ: Estomac
C18.9	Tumeur maligne: Côlon, sans précision	D01.0	Carcinoma in situ: Côlon
C19	Tumeur maligne de la jonction recto-sigmoïdienne	D01.1	Carcinoma in situ: Jonction recto-sigmoïdienne
C20	Tumeur maligne du rectum	D01.2	Carcinoma in situ: Rectum
C21.0	Tumeur maligne: Anus, sans précision	D01.3	Carcinoma in situ: Anus et canal anal
C21.1	Tumeur maligne: Canal anal	D01.4	Carcinoma in situ: Parties de l'intestin, autres et non précisées
C21.2	Tumeur maligne: Zone cloacale	D01.7	Carcinoma in situ: Autres organes digestifs précisés
C21.8	Tumeur maligne: Lésion à localisations contiguës du rectum, de l'anus et du canal anal	D01.9	Carcinoma in situ: Organe digestif, sans précision
C26.0	Tumeur maligne: Tractus intestinal, partie non précisée	D37.1	Tumeurs à évolution imprévisible ou inconnue: Estomac
C26.8	Tumeur maligne: Lésion à localisations contiguës de l'appareil digestif	D37.2	Tumeurs à évolution imprévisible ou inconnue: Intestin grêle
C26.9	Tumeur maligne: Sièges mal définis de l'appareil digestif	D37.3	Tumeurs à évolution imprévisible ou inconnue: Appendice
C45.1	Mésothéliome du péritoine	D37.4	Tumeurs à évolution imprévisible ou inconnue: Côlon
C48.1	Tumeur maligne: Parties précisées du péritoine	D37.5	Tumeurs à évolution imprévisible ou inconnue: Rectum
C48.2	Tumeur maligne: Péritoine, sans précision	D37.70	Pancréas
C48.8	Tumeur maligne: Lésion à localisations contiguës du rétropéritoine et du péritoine	D37.78	Autres organes digestifs
C76.2	Tumeur maligne: Abdomen	D37.9	Tumeurs à évolution imprévisible ou inconnue: Appareil digestif, sans précision
C78.4	Tumeur maligne secondaire de l'intestin grêle	D48.3	Tumeurs à évolution imprévisible ou inconnue: Rétropéritoine
C78.5	Tumeur maligne secondaire du gros intestin et du rectum	D48.4	Tumeurs à évolution imprévisible ou inconnue: Péritoine

procédure G19-2

29.33.00↔	Pharyngectomie (partielle), SAP	38.35.22↔	Résection de la veine sous-clavière, avec anastomose
29.33.10↔	Pharyngectomie partielle, sans reconstruction	38.35.23↔	Résection de la veine cave supérieure, avec anastomose
29.33.11↔	Pharyngectomie partielle, reconstruction par lambeau pédiculé régional ou distal	38.35.28↔	Résection de veines thoraciques et d'autres veines profondes, avec anastomose
29.33.12↔	Pharyngectomie partielle, reconstruction avec greffon libre microvascularisé et anastomosé	38.35.29↔	Résection de veines thoraciques, avec anastomose, autre
29.33.20↔	Pharyngectomie totale, reconstruction par lambeau pédiculé régional ou distal	38.35.99↔	Résection de vaisseaux thoraciques, avec anastomose, autre
29.33.21↔	Pharyngectomie totale, reconstruction avec greffon libre microvascularisé et anastomosé, greffon intestinal libre ou anastomose oeso-gastrique	38.36.00↔	Résection d'artères abdominales, avec anastomose, SAP
29.33.99↔	Pharyngectomie (partielle), autre	38.36.10↔	Résection d'artères viscérales, avec anastomose, SAP
31.73↔	Fermeture d'autre fistule de la trachée	38.36.11↔	Résection du tronc coeliaque, avec anastomose
34.84↔	Autre réparation du diaphragme	38.36.12↔	Résection de l'artère gastrique, avec anastomose
37.31.00↔	Péricardectomie, SAP	38.36.13↔	Résection de l'artère hépatique, avec anastomose
37.31.10↔	Péricardectomie partielle	38.36.14↔	Résection de l'artère splénique, avec anastomose
37.31.20↔	Péricardectomie totale	38.36.15↔	Résection de l'artère rénale, avec anastomose
37.31.30↔	Excision d'adhérences du péricarde	38.36.16↔	Résection de l'artère mésentérique, avec anastomose
37.31.99↔	Péricardectomie, autre	38.36.17↔	Résection de l'artère iliaque, avec anastomose
38.04.00↔	Incision de l'aorte, SAP	38.36.19↔	Résection d'artères viscérales, avec anastomose, autre
38.04.10↔	Incision de l'aorte ascendante et de la crosse aortique	38.36.99↔	Résection d'artères abdominales, avec anastomose, autre
38.04.20↔	Incision de l'aorte descendante	38.45.00↔	Résection de vaisseau thoracique, avec remplacement, SAP
38.04.30↔	Incision de l'aorte abdominale	38.45.10↔	Résection de l'aorte thoracique avec remplacement, SAP
38.04.99↔	Incision de l'aorte, autre	38.45.11↔	Résection de l'aorte ascendante ou de la crosse aortique, avec remplacement
38.05.00↔	Incision d'autres vaisseaux thoraciques, SAP	38.45.12↔	Résection de l'aorte thoracique, avec remplacement
38.05.10↔	Incision d'autres artères thoraciques	38.45.13↔	Résection de l'aorte thoraco-abdominale, avec remplacement
38.05.20↔	Incision de veines thoraciques, SAP	38.45.14↔	Résection de l'aorte thoracique avec remplacement par prothèse hybride
38.05.21↔	Incision de veines thoraciques profondes	38.45.19↔	Résection de l'aorte thoracique avec remplacement, autre
38.05.29↔	Incision de veines thoraciques, autre	38.45.20↔	Résection d'autres vaisseaux thoraciques, avec remplacement, SAP
38.05.99↔	Incision d'autres vaisseaux thoraciques, autre	38.45.21↔	Résection de l'artère pulmonaire, avec remplacement
38.07.00↔	Incision de veines abdominales, SAP	38.45.22↔	Résection du tronc brachiocéphalique, avec remplacement
38.07.10↔	Incision de veines abdominales profondes, SAP	38.45.29↔	Résection d'autres artères thoraciques, avec remplacement
38.07.11↔	Incision de la veine cave inférieure	38.45.30↔	Résection de veine thoracique, avec remplacement, SAP
38.07.12↔	Incision de la veine iliaque	38.45.31↔	Résection de la veine cave supérieure, avec remplacement
38.07.19↔	Incision de veines abdominales profondes, autre	38.45.38↔	Résection d'autres artères thoraciques profondes, avec remplacement
38.07.99↔	Incision de veines abdominales, autre	38.45.39↔	Résection de veines thoraciques, avec remplacement, autre
38.35.00↔	Résection de vaisseaux thoraciques, avec anastomose, SAP	38.45.99↔	Résection de vaisseaux thoraciques, avec remplacement, autre
38.35.10↔	Résection d'artères thoraciques, avec anastomose, SAP	38.47.00↔	Résection de veines abdominales, avec remplacement, SAP
38.35.11↔	Résection de l'artère sous-clavière, avec anastomose	38.47.10↔	Résection de veines abdominales profondes, avec remplacement, SAP
38.35.12↔	Résection du tronc brachiocéphalique, avec anastomose	38.47.11↔	Résection de la veine cave inférieure, avec remplacement
38.35.13↔	Résection de l'artère pulmonaire, avec anastomose	38.47.12↔	Résection de la veine iliaque, avec remplacement
38.35.19↔	Résection d'artères thoraciques, avec anastomose, autre	38.47.19↔	Résection de veines abdominales profondes, avec remplacement, autre
38.35.20↔	Résection de veines thoraciques, avec anastomose, SAP		
38.35.21↔	Résection de la veine pulmonaire, avec anastomose		

38.47.99↔ Résection de veines abdominales, avec remplacement, autre	39.56.52↔ Réparation de la veine iliaque avec patch de tissu
38.63.00↔ Autre excision de vaisseaux de membre supérieur, SAP	39.56.59↔ Réparation de veines abdominales avec patch de tissu, autre
38.63.10↔ Autre excision d'artères de membre supérieur, SAP	39.56.60↔ Réparation de vaisseaux du membre inférieur avec patch de tissu, SAP
38.63.11↔ Autre excision d'artères de la main	39.56.61↔ Réparation d'artères du membre inférieur avec patch de tissu
38.63.19↔ Autre excision d'artères de membre supérieur, autre	39.56.62↔ Réparation de la veine fémorale et de la veine poplitée avec patch de tissu
38.63.20↔ Autre excision de veines de membre supérieur, SAP	39.56.63↔ Réparation d'autres veines profondes du membre inférieur avec patch de tissu
38.63.21↔ Autre excision de veines profondes de membre supérieur	39.56.64↔ Réparation de veines superficielles de la cuisse avec patch de tissu
38.63.29↔ Autre excision de veines de membre supérieur, autre	39.56.69↔ Réparation de vaisseaux du membre inférieur avec patch de tissu, autre
38.63.99↔ Autre excision de vaisseaux de membre supérieur, autre	39.56.99↔ Réparation de vaisseau sanguin avec patch de tissu (plastie), autre
38.64.00↔ Autre excision de l'aorte, SAP	39.57.00↔ Réparation de vaisseau sanguin avec patch synthétique (plastie), SAP
38.64.10↔ Autre excision de l'aorte thoracique	39.57.10↔ Réparation de vaisseaux de la tête et du cou avec patch synthétique, SAP
38.64.20↔ Autre excision de l'aorte abdominale	39.57.11↔ Réparation de vaisseaux intracrâniens avec patch synthétique
38.64.99↔ Autre excision de l'aorte, autre	39.57.12↔ Réparation d'artères extracrâniennes de la tête et du cou avec patch synthétique
38.65.00↔ Autre excision de vaisseaux thoraciques, SAP	39.57.13↔ Réparation de la veine jugulaire avec patch synthétique
38.65.10↔ Autre excision d'artères thoraciques	39.57.19↔ Réparation de vaisseaux de la tête et du cou avec patch synthétique, autre
38.65.20↔ Autre excision de veines thoraciques, SAP	39.57.20↔ Réparation de vaisseaux du membre supérieur avec patch synthétique, SAP
38.65.21↔ Autre excision de la veine cave supérieure	39.57.21↔ Réparation d'artères du membre supérieur avec patch synthétique
38.65.22↔ Autre excision d'autres veines thoraciques profondes	39.57.22↔ Réparation de la veine artère sous-clavière, de la veine axillaire et de la veine brachiocephalique avec patch synthétique
38.65.29↔ Autre excision de veines thoraciques, autre	39.57.23↔ Réparation d'autres veines profondes du membre supérieur avec patch synthétique
38.65.99↔ Autre excision de vaisseaux thoraciques, autre	39.57.29↔ Réparation de vaisseaux du membre supérieur avec patch synthétique, autre
38.85.00↔ Autre occlusion chirurgicale d'autres vaisseaux thoraciques, SAP	39.57.30↔ Réparation de vaisseaux thoraciques avec patch synthétique, SAP
38.85.10↔ Autre occlusion chirurgicale d'autres artères thoraciques, SAP	39.57.31↔ Réparation de l'aorte thoracique avec patch synthétique
38.85.11↔ Autre occlusion chirurgicale de l'artère sous-clavière	39.57.32↔ Réparation de la veine pulmonaire avec patch synthétique
38.85.12↔ Autre occlusion chirurgicale de l'artère pulmonaire	39.57.33↔ Réparation de la veine cave supérieure avec patch synthétique
38.85.13↔ Autre occlusion chirurgicale du tronc brachiocephalique	39.57.39↔ Réparation de vaisseaux thoraciques avec patch synthétique, autre
38.85.19↔ Autre occlusion chirurgicale d'autres artères thoraciques, autre	39.57.40↔ Réparation d'artères abdominales avec patch synthétique, SAP
38.85.20↔ Autre occlusion chirurgicale de veines thoraciques, SAP	39.57.41↔ Réparation de l'aorte abdominale avec patch synthétique
38.85.21↔ Autre occlusion chirurgicale de la veine cave supérieure	39.57.42↔ Réparation du tronc coeliaque avec patch synthétique
38.85.22↔ Autre occlusion chirurgicale de la veine pulmonaire	39.57.43↔ Réparation de l'artère gastrique avec patch synthétique
38.85.23↔ Autre occlusion chirurgicale de la veine sous-clavière	39.57.44↔ Réparation de l'artère hépatique avec patch synthétique
38.85.28↔ Autre occlusion chirurgicale d'autres veines thoraciques profondes	39.57.45↔ Réparation de l'artère splénique avec patch synthétique
38.85.29↔ Autre occlusion chirurgicale de veines thoraciques, autre	39.57.46↔ Réparation de l'artère rénale avec patch synthétique
38.85.99↔ Autre occlusion chirurgicale d'autres vaisseaux thoraciques, autre	39.57.47↔ Réparation de l'artère mésentérique avec patch synthétique
39.1↔ Shunt veineux intra-abdominal	39.57.48↔ Réparation de l'artère iliaque avec patch synthétique
39.56.00↔ Réparation de vaisseau sanguin, avec patch de tissu (plastie), SAP	39.57.49↔ Réparation d'artères abdominales avec patch synthétique, autre
39.56.10↔ Réparation de vaisseaux de la tête et du cou avec patch de tissu, SAP	39.57.50↔ Réparation de veines abdominales avec patch synthétique, SAP
39.56.11↔ Réparation de vaisseaux intracrâniens avec patch de tissu	39.57.51↔ Réparation de la veine cave inférieure avec patch synthétique
39.56.12↔ Réparation de la veine jugulaire avec patch de tissu	39.57.52↔ Réparation de la veine iliaque avec patch synthétique
39.56.19↔ Réparation de vaisseaux de la tête et du cou avec patch de tissu, autre	39.57.59↔ Réparation de veines abdominales avec patch synthétique, autre
39.56.20↔ Réparation de vaisseaux du membre supérieur avec patch de tissu, SAP	39.57.60↔ Réparation de vaisseaux du membre inférieur avec patch synthétique, SAP
39.56.21↔ Réparation d'artères du membre supérieur avec patch de tissu	39.57.61↔ Réparation d'artères du membre inférieur avec patch synthétique
39.56.22↔ Réparation de la veine artère sous-clavière, de la veine axillaire et de la veine brachiocephalique avec patch de tissu	39.57.62↔ Réparation de la veine fémorale et de la veine poplitée avec patch synthétique
39.56.23↔ Réparation d'autres veines profondes du membre supérieur avec patch de tissu	39.57.63↔ Réparation d'autres veines profondes du membre inférieur avec patch synthétique
39.56.29↔ Réparation de vaisseaux du membre supérieur avec patch de tissu, autre	39.57.64↔ Réparation de veines superficielles de la cuisse avec patch synthétique
39.56.30↔ Réparation de vaisseaux thoraciques avec patch de tissu, SAP	39.57.69↔ Réparation de vaisseaux du membre inférieur avec patch synthétique, autre
39.56.31↔ Réparation de l'aorte thoracique avec patch de tissu	39.57.99↔ Réparation de vaisseau sanguin avec patch synthétique (plastie), autre
39.56.32↔ Réparation de la veine pulmonaire avec patch de tissu	
39.56.33↔ Réparation de la veine cave supérieure avec patch de tissu	
39.56.39↔ Réparation de vaisseaux thoraciques avec patch de tissu, autre	
39.56.40↔ Réparation d'artères abdominales avec patch de tissu, SAP	
39.56.41↔ Réparation de l'aorte abdominale avec patch de tissu	
39.56.42↔ Réparation du tronc coeliaque avec patch de tissu	
39.56.43↔ Réparation de l'artère gastrique avec patch de tissu	
39.56.44↔ Réparation de l'artère hépatique avec patch de tissu	
39.56.45↔ Réparation de l'artère splénique avec patch de tissu	
39.56.46↔ Réparation de l'artère rénale avec patch de tissu	
39.56.47↔ Réparation de l'artère mésentérique avec patch de tissu	
39.56.48↔ Réparation de l'artère iliaque avec patch de tissu	
39.56.49↔ Réparation d'artères abdominales avec patch de tissu, autre	
39.56.50↔ Réparation de veines abdominales avec patch de tissu, SAP	
39.56.51↔ Réparation de la veine cave inférieure avec patch de tissu	

39.58↔	Réparation de vaisseau sanguin, avec patch de type non précisé	43.89.31↔	Dérivation bilio-pancréatique de l'estomac avec switch duodénal, par laparoscopie
42.01↔	Incision de membrane oesophagienne	43.89.40↔	Tubulisation gastrique (sleeve resection), technique à ciel ouvert
42.09.00↔	Autre incision de l'oesophage, SAP	43.89.41↔	Tubulisation gastrique (sleeve resection), par laparoscopie
42.09.11↔	Autre incision chirurgicale ouverte de l'oesophage	43.89.50↔	Switch duodénal après sleeve resection (seconde intervention), technique à ciel ouvert
42.09.12↔	Autre incision laparoscopique de l'oesophage	43.89.51↔	Switch duodénal après sleeve resection (seconde intervention), par laparoscopie
42.09.99↔	Autre incision de l'oesophage, autre	43.89.90↔	Autre gastrectomie partielle atypique
42.10↔	Oesophagostomie, SAP	43.89.99↔	Autre gastrectomie partielle, autre
42.11↔	Oesophagostomie cervicale	44.00↔	Vagotomie, SAP
42.12↔	Extériorisation du sac oesophagien	44.01↔	Vagotomie tronculaire
42.19↔	Autre fistulisation externe de l'oesophage	44.02↔	Vagotomie supersélective
42.25↔	Biopsie de l'oesophage à ciel ouvert	44.03↔	Autre vagotomie sélective
42.31↔	Excision locale de diverticule oesophagien	44.15↔	Biopsie ouverte de l'estomac
42.32↔	Excision locale d'autre lésion ou tissu oesophagien	44.21↔	Dilatation du pylore par incision
42.39↔	Autre destruction de lésion ou de tissu oesophagien	44.29↔	Autre pyloroplastie
42.40↔	Oesophagectomie, SAP	44.31↔	Bypass gastrique proximal
42.41.00↔	Oesophagectomie partielle, SAP	44.38↔	Gastroentérostomie laparoscopique
42.41.10↔	Oesophagectomie partielle, sans rétablissement de continuité	44.39↔	Autre gastro-entérostomie
42.41.20↔	Oesophagectomie partielle, avec rétablissement de continuité	44.40↔	Suture d'ulcère peptique, SAP
42.41.99↔	Oesophagectomie partielle, autre	44.41↔	Suture d'ulcère gastrique
42.42.00↔	Oesophagectomie totale, SAP	44.42↔	Suture d'ulcère duodénal
42.42.10↔	Oesophagectomie totale, sans rétablissement de la continuité	44.49.00↔	Autre contrôle d'hémorragie gastrique ou duodénale, SAP
42.42.20↔	Oesophagectomie totale avec rétablissement de la continuité, par voie transmédiastinale	44.49.10↔	Sclérose chirurgicale ouverte de varices gastriques
42.42.21↔	Oesophagectomie totale avec rétablissement de la continuité, par voie thoraco-abdominale	44.49.11↔	Sclérose laparoscopique de varices gastriques
42.42.29↔	Oesophagectomie totale avec rétablissement de la continuité, par autre abord	44.49.20↔	Ligature chirurgicale ouverte de varices gastriques
42.42.99↔	Oesophagectomie totale, autre	44.49.21↔	Ligature laparoscopique de varices gastriques
42.82↔	Suture de lacération de l'oesophage	44.49.30↔	Opération de dévascularisation fundique
42.83↔	Fermeture d'oesophagostomie	44.49.99↔	Autre contrôle d'hémorragie gastrique ou duodénale, autre
42.88.00↔	Enlèvement de prothèse de l'oesophage, SAP	44.5x.00↔	Révision d'anastomose gastrique, SAP
42.88.11↔	Enlèvement chirurgical ouvert de prothèse de l'oesophage	44.5x.10↔	Révision d'anastomose gastrique après opération de Billroth I et II
42.88.12↔	Enlèvement de prothèse de l'oesophage, par laparoscopie	44.5x.20↔	Révision d'anastomose gastrique après opération de Roux-en-Y ou avec interposition intestinale
42.88.99↔	Enlèvement de prothèse de l'oesophage, autre	44.5x.99↔	Révision d'anastomose gastrique, autre
42.89↔	Autre réparation de l'oesophage	44.61↔	Suture de lacération de l'estomac
42.99.00↔	Autre opération de l'oesophage, SAP	44.64↔	Gastropexie
42.99.10↔	Autre opération de l'oesophage, opération de dévascularisation de l'oesophage	44.65.00↔	Oesophago-gastroplastie, SAP
42.99.31↔	Implantation ou remplacement de système magnétique anti-reflux par chirurgie ouverte	44.65.10↔	Oesophago-gastroplastie chirurgicale ouverte, plastie du cardia
42.99.32↔	Implantation ou remplacement de système magnétique anti-reflux par laparoscopie	44.65.20↔	Oesophago-gastroplastie chirurgicale ouverte, (hémi-)fundoplicature
42.99.33↔	Révision ou enlèvement de système magnétique anti-reflux par chirurgie ouverte	44.65.30↔	Oesophago-gastroplastie chirurgicale ouverte, gastroplastie verticale selon Mason
42.99.34↔	Révision ou enlèvement de système magnétique anti-reflux par laparoscopie	44.65.99↔	Oesophago-gastroplastie, autre
42.99.99↔	Autre opération de l'oesophage, autre	44.66↔	Autres opérations anti-reflux gastro-oesophagien
43.0↔	Gastrotomie	44.67.00↔	Interventions laparoscopiques de restauration de fonction du sphincter gastro-oesophagien, SAP
43.42↔	Excision locale d'autre lésion ou de tissu de l'estomac	44.67.10↔	Interventions laparoscopiques de restauration de fonction du sphincter gastro-oesophagien, plastie laparoscopique du cardia
43.49↔	Autre destruction de lésion ou de tissu de l'estomac	44.67.20↔	Interventions laparoscopiques de restauration de fonction du sphincter gastro-oesophagien, (hémi-)fundoplicature laparoscopique
43.5↔	Gastrectomie partielle, avec anastomose oesophagienne	44.67.99↔	Interventions laparoscopiques de restauration de fonction du sphincter gastro-oesophagien, autre
43.6x.00↔	Gastrectomie partielle, avec anastomose duodénale, SAP	44.68.00↔	Gastroplastie laparoscopique, SAP
43.6x.10↔	Résection du pylore avec anastomose duodénale	44.68.10↔	Gastroplastie laparoscopique, gastroplastie verticale selon Mason (par laparoscopie)
43.6x.20↔	Opération de Billroth I	44.68.99↔	Gastroplastie laparoscopique, autre
43.6x.99↔	Gastrectomie partielle, avec anastomose duodénale, autre	44.69↔	Autre réparation de l'estomac
43.7x.00↔	Gastrectomie partielle, avec anastomose jéjunale, SAP	44.91↔	Ligature de varices gastriques
43.7x.10↔	Gastrectomie partielle (résection des 2/3) avec anastomose jéjunale	44.92↔	Manipulation peropératoire de l'estomac
43.7x.20↔	Gastrectomie partielle (résection des 4/5) avec anastomose jéjunale	52.99.00↔	Autres opérations à ciel ouvert du pancréas, SAP
43.7x.99↔	Gastrectomie partielle, avec anastomose jéjunale, autre	52.99.10↔	Autres opérations à ciel ouvert du pancréas, dilatation du canal pancréatique
43.89.00↔	Autre gastrectomie partielle, SAP	52.99.20↔	Autres opérations à ciel ouvert du pancréas, réparation du canal pancréatique
43.89.10↔	Résection segmentaire de l'estomac	52.99.99↔	Autres opérations à ciel ouvert du pancréas, autre
43.89.20↔	Dérivation bilio-pancréatique de l'estomac selon Scopinaro, technique à ciel ouvert	53.7↔	Réparation de hernie diaphragmatique par voie abdominale
43.89.21↔	Dérivation bilio-pancréatique de l'estomac selon Scopinaro, par laparoscopie		
43.89.30↔	Dérivation bilio-pancréatique de l'estomac avec switch duodénal, technique à ciel ouvert		

53.80↔	Autre réparation de hernie diaphragmatique par voie thoracique, SAP	53.82↔	Réparation (cure) de hernie parasternale
53.81↔	Plicature du diaphragme		

procédure G19-3

44.67.00↔	Interventions laparoscopiques de restauration de fonction du sphincter gastro-oesophagien, SAP	44.68.99↔	Gastroplastie laparoscopique, autre
44.67.10↔	Interventions laparoscopiques de restauration de fonction du sphincter gastro-oesophagien, plastie laparoscopique du cardia	44.95↔	Intervention laparoscopique restrictive de l'estomac
44.67.20↔	Interventions laparoscopiques de restauration de fonction du sphincter gastro-oesophagien, (hémi-)fundoplicature laparoscopique	44.96↔	Révision laparoscopique d'opération restrictive de l'estomac
44.67.99↔	Interventions laparoscopiques de restauration de fonction du sphincter gastro-oesophagien, autre	44.97↔	Enlèvement laparoscopique de dispositif(s) de restriction gastrique
44.68.00↔	Gastroplastie laparoscopique, SAP	53.7↔	Réparation de hernie diaphragmatique par voie abdominale
44.68.10↔	Gastroplastie laparoscopique, gastroplastie verticale selon Mason (par laparoscopie)	53.80↔	Autre réparation de hernie diaphragmatique par voie thoracique, SAP
		53.81↔	Plicature du diaphragme
		53.82↔	Réparation (cure) de hernie parasternale

ADR G21**Adhésiolyse péritonéale, âge > 3 ans ou autres interventions sur l'intestin ou entérostomie, sans CC extrêmement sévères**

Procédure dans le tableau G21-1 ou procédure dans le tableau G21-2

DRG G21A**Adhésiolyse péritonéale, âge > 3 ans ou autres interventions sur l'intestin ou entérostomie, sans CC extrêmement sévères, âge < 16 ans**

Âge < 16 années

DRG G21B**Adhésiolyse péritonéale, âge > 3 ans ou autres interventions sur l'intestin ou entérostomie, sans CC extrêmement sévères, âge > 15 ans****procédure G21-1**

54.51↔	Lyse d'adhérences péritonéales par laparoscopie	54.59↔	Autre lyse d'adhérences péritonéales
--------	-------------------------------------------------	--------	--------------------------------------

procédure G21-2

45.31↔	Autre excision locale de lésion du duodénum	46.79.22↔	Fermeture laparoscopique d'autre fistule intestinale
45.32↔	Autre destruction de lésion du duodénum	46.79.30↔	Plastie d'élargissement ou de resserrement de l'intestin
45.33↔	Excision locale de lésion ou tissu de l'intestin grêle, sauf duodénum	46.79.31↔	Allongement longitudinal de l'intestin selon Bianchi
45.34↔	Autre destruction de lésion d'intestin grêle, sauf duodénum	46.79.32↔	Entéroplastie transverse sérielle [STEP]
45.49↔	Autre destruction de lésion du gros intestin	46.79.39↔	Autre allongement de l'intestin
46.02↔	Résection de segment extériorisé d'intestin grêle	46.79.40↔	Réalisation d'un réservoir, intestin grêle
46.04↔	Résection de segment extériorisé de gros intestin	46.79.41↔	Réalisation d'un réservoir, gros intestin
46.40↔	Révision de stoma intestinal, SAP	46.79.50↔	Révision d'un réservoir, intestin grêle
46.41.00↔	Révision de stomie de l'intestin grêle, SAP	46.79.51↔	Révision d'un réservoir, gros intestin
46.41.10↔	Plastie d'élargissement ou de resserrement de stomie de l'intestin grêle	46.79.99↔	Autre réparation intestinale, autre
46.41.11↔	Nouvelle implantation de stomie de l'intestin grêle	48.35.00↔	Excision locale de lésion ou de tissu rectal, SAP
46.41.12↔	Ablation de la partie avancée d'une stomie de l'intestin grêle	48.35.10↔	Résection locale d'anse rectale, excision sous-muqueuse ou en pleine épaisseur (locale, segmentaire) de lésion ou de tissu rectal, par endoscopie
46.41.20↔	Conversion d'une stomie de l'intestin grêle en stomie continente	48.35.11↔	Résection locale d'anse rectale, excision sous-muqueuse ou en pleine épaisseur (locale) de lésion ou de tissu rectal, par autre abord (transanal, microchirurgie endoscopique)
46.41.99↔	Révision de stomie de l'intestin grêle, autre	48.35.20↔	Thermoablation locale de lésion ou de tissu rectal
46.42↔	Réparation d'hernie péricolostomiale	48.35.21↔	Thérapie photodynamique de lésion ou de tissu rectal
46.43.00↔	Révision de stomie artificielle du gros intestin, SAP	48.35.29↔	Autre destruction locale de lésion ou de tissu rectal
46.43.10↔	Plastie d'élargissement ou de resserrement de colostomie	48.35.99↔	Excision locale de lésion ou de tissu rectal, autre
46.43.11↔	Nouvelle implantation de colostomie	48.36↔	Polypectomie rectale [endoscopique]
46.43.12↔	Ablation de la partie avancée d'une colostomie	48.79↔	Autre réparation du rectum
46.43.20↔	Conversion d'une colostomie en stomie continente	48.93↔	Réparation de fistule péirectale
46.43.99↔	Autre révision de stomie artificielle du gros intestin, autre		
46.79.10↔	Suture d'autre lacération de l'intestin		
46.79.21↔	Fermeture chirurgicale ouverte d'autre fistule intestinale		

ADRG G22 Appendicectomie pour péritonite ou avec CC extrêmement sévères ou sévères

Procédure dans le tableau G22-2 et (diagnostic principal dans le tableau G22-1 ou PCCL > 2)

DRG G22A Appendicectomie pour péritonite ou avec CC extrêmement sévères ou sévères, âge < 10 ans

Âge < 10 années

DRG G22B Appendicectomie pour péritonite ou avec CC extrêmement sévères ou sévères, âge > 9 ans et âge < 16 ans

Âge < 16 années

DRG G22C Appendicectomie pour péritonite ou avec CC extrêmement sévères ou sévères, âge > 15 ans**diagnostic principal G22-1**

K35.2	Appendicite aiguë avec péritonite généralisée	K65.0	Péritonite aiguë
K35.31	Appendicite aiguë avec péritonite localisée avec perforation ou rupture	K65.8	Autres péritonites
K35.32	Appendicite aiguë avec abcès péritonéal	K65.9	Péritonite, sans précision

procédure G22-2

47.01↔	Appendicectomie laparoscopique	47.2↔	Drainage d'abcès appendiculaire
47.09↔	Autre appendicectomie	47.91↔	Appendicostomie
47.11↔	Appendicectomie laparoscopique en passant	47.92↔	Fermeture de fistule appendiculaire
47.19↔	Autre appendicectomie en passant	47.99↔	Autres opérations de l'appendice

ADRG G23 Appendicectomie sauf pour péritonite, sans CC extrêmement sévères ou sévères

Procédure dans le tableau G23-1

DRG G23A Appendicectomie sauf pour péritonite, sans CC extrêmement sévères ou sévères, âge < 10 ans

Âge < 10 années

DRG G23B Appendicectomie sauf pour péritonite, sans CC extrêmement sévères ou sévères, âge > 9 ans et âge < 14 ans

Âge < 14 années

DRG G23C Appendicectomie sauf pour péritonite, sans CC extrêmement sévères ou sévères, âge > 13 ans**procédure G23-1**

47.01↔	Appendicectomie laparoscopique	47.2↔	Drainage d'abcès appendiculaire
47.09↔	Autre appendicectomie	47.91↔	Appendicostomie
47.11↔	Appendicectomie laparoscopique en passant	47.92↔	Fermeture de fistule appendiculaire
47.19↔	Autre appendicectomie en passant	47.99↔	Autres opérations de l'appendice

ADRG G24**Interventions en cas de hernies de la paroi abdominale, hernies ombilicales et autres hernies, âge > 0 an ou interventions bilatérales pour hernies inguinales et crurales, âge > 0 an et < 56 ans ou interventions pour hernies inguinales et crurales, âge > 55 ans**

Âge > 0 années et (procédure dans le tableau G24-3 ou (au moins deux procédures dans le tableau G24-4 ou Beidseitige Prozedur dans le tableau G24-5 ou procédure dans le tableau G24-6) et (diagnostic principal dans le tableau G24-1 ou diagnostic principal dans le tableau G24-2 et diagnostic supplémentaire dans le tableau G24-2) ou procédure dans le tableau G24-4 et Âge > 55 années)

DRG G24Z**Interventions en cas de hernies de la paroi abdominale, hernies ombilicales et autres hernies, âge > 0 an ou interventions bilatérales pour hernies inguinales et crurales, âge > 0 an et < 56 ans ou interventions pour hernies inguinales et crurales, âge > 55 ans****diagnostic principal G24-1**

K40.00	Hernie inguinale bilatérale, avec occlusion, sans gangrène: Non précisée comme hernie récidivante	K40.21	Hernie inguinale bilatérale, sans occlusion ni gangrène: Hernie récidivante
K40.01	Hernie inguinale bilatérale, avec occlusion, sans gangrène: Hernie récidivante	K41.0	Hernie crurale bilatérale, avec occlusion, sans gangrène
K40.10	Hernie inguinale bilatérale, avec gangrène: Non précisée comme hernie récidivante	K41.1	Hernie crurale bilatérale, avec gangrène
K40.11	Hernie inguinale bilatérale, avec gangrène: Hernie récidivante	K41.2	Hernie crurale bilatérale, sans occlusion ni gangrène
K40.20	Hernie inguinale bilatérale, sans occlusion ni gangrène: Non précisée comme hernie récidivante		

diagnostic principal G24-2

K40.30	Hernie inguinale, unilatérale ou sans précision, avec occlusion, sans gangrène: Non précisée comme hernie récidivante	K40.91	Hernie inguinale, unilatérale ou sans précision, sans occlusion ni gangrène: Hernie récidivante
K40.31	Hernie inguinale, unilatérale ou sans précision, avec occlusion, sans gangrène: Hernie récidivante	K41.3	Hernie crurale, unilatérale ou sans précision, avec occlusion, sans gangrène
K40.40	Hernie inguinale, unilatérale ou sans précision, avec gangrène: Non précisée comme hernie récidivante	K41.4	Hernie crurale, unilatérale ou sans précision, avec gangrène
K40.41	Hernie inguinale, unilatérale ou sans précision, avec gangrène: Hernie récidivante	K41.9	Hernie crurale, unilatérale ou sans précision, sans occlusion ni gangrène
K40.90	Hernie inguinale, unilatérale ou sans précision, sans occlusion ni gangrène: Non précisée comme hernie récidivante		

procédure G24-3

53.41↔	Réparation de hernie ombilicale avec greffon ou prothèse	54.64.99↔	Suture du péritoine, autre
53.49↔	Autre herniorraphie ombilicale	54.71.00↔	Cure de gastroschisis, SAP
53.59↔	Réparation d'autre hernie de la paroi abdominale antérieure	54.71.10↔	Cure de gastroschisis avec transplant ou prothèse
53.69↔	Réparation d'autre hernie de la paroi abdominale antérieure, avec greffon ou prothèse	54.71.99↔	Cure de gastroschisis, autre
53.9↔	Autre réparation (cure) de hernie	54.72↔	Autre réfection de la paroi abdominale
54.64.00↔	Suture du péritoine, SAP	54.73↔	Autre réparation du péritoine
54.64.10↔	Suture du péritoine, suture du mésentère, du grand ou du petit épiploon (après lacération)	54.75↔	Autre réparation du mésentère

procédure G24-4

53.00↔	Réparation de hernie inguinale, unilatérale, SAP	53.15↔	Réparation de hernie inguinale indirecte, bilatérale avec implant (filet, prothèse)
53.01↔	Réparation de hernie inguinale directe, unilatérale	53.16↔	Réparation de hernie inguinale bilatérale, une directe, l'autre indirecte, avec implant (filet, prothèse)
53.02↔	Réparation de hernie inguinale indirecte, unilatérale	53.17↔	Réparation de hernie inguinale bilatérale avec implant (filet, prothèse), SAP
53.03↔	Réparation de hernie inguinale directe avec implant (filet, prothèse)	53.21↔	Réparation de hernie crurale unilatérale avec implant (filet, prothèse)
53.04↔	Réparation de hernie inguinale indirecte avec implant (filet, prothèse)	53.29↔	Autre herniorraphie crurale, unilatérale
53.05↔	Réparation de hernie inguinale avec implant, SAP	53.31↔	Réparation de hernie crurale, bilatérale avec implant (filet, prothèse)
53.10↔	Réparation de hernie inguinale, bilatérale, SAP	53.39↔	Autre herniorraphie crurale, bilatérale
53.11↔	Réparation de hernie inguinale directe, bilatérale		
53.12↔	Réparation de hernie inguinale indirecte, bilatérale		
53.13↔	Réparation de hernie inguinale bilatérale, une directe, une indirecte		
53.14↔	Réparation de hernie inguinale directe bilatérale avec implant (filet, prothèse)		

procédure G24-5

53.01↔	Réparation de hernie inguinale directe, unilatérale	53.15↔	Réparation de hernie inguinale indirecte, bilatérale avec implant (filet, prothèse)
53.02↔	Réparation de hernie inguinale indirecte, unilatérale	53.16↔	Réparation de hernie inguinale bilatérale, une directe, l'autre indirecte, avec implant (filet, prothèse)
53.03↔	Réparation de hernie inguinale directe avec implant (filet, prothèse)	53.17↔	Réparation de hernie inguinale bilatérale avec implant (filet, prothèse), SAP
53.04↔	Réparation de hernie inguinale indirecte avec implant (filet, prothèse)	53.21↔	Réparation de hernie crurale unilatérale avec implant (filet, prothèse)
53.05↔	Réparation de hernie inguinale avec implant, SAP	53.29↔	Autre herniorraphie crurale, unilatérale
53.11↔	Réparation de hernie inguinale directe, bilatérale	53.31↔	Réparation de hernie crurale, bilatérale avec implant (filet, prothèse)
53.12↔	Réparation de hernie inguinale indirecte, bilatérale	53.39↔	Autre herniorraphie crurale, bilatérale
53.13↔	Réparation de hernie inguinale bilatérale, une directe, une indirecte		
53.14↔	Réparation de hernie inguinale directe bilatérale avec implant (filet, prothèse)		

procédure G24-6

53.10↔	Réparation de hernie inguinale, bilatérale, SAP	53.16↔	Réparation de hernie inguinale bilatérale, une directe, l'autre indirecte, avec implant (filet, prothèse)
53.11↔	Réparation de hernie inguinale directe, bilatérale	53.17↔	Réparation de hernie inguinale bilatérale avec implant (filet, prothèse), SAP
53.12↔	Réparation de hernie inguinale indirecte, bilatérale	53.31↔	Réparation de hernie crurale, bilatérale avec implant (filet, prothèse)
53.13↔	Réparation de hernie inguinale bilatérale, une directe, une indirecte	53.39↔	Autre herniorraphie crurale, bilatérale
53.14↔	Réparation de hernie inguinale directe bilatérale avec implant (filet, prothèse)		
53.15↔	Réparation de hernie inguinale indirecte, bilatérale avec implant (filet, prothèse)		

ADRG G25**Interventions pour hernies inguinales et crurales, âge > 0 an ou interventions pour autres hernies, âge < 1 an**

Procédure dans le tableau G25-1 et Âge > 0 années ou au moins un(e) procédure dans le tableau G25-2 et Âge < 1 ans

DRG G25Z**Interventions pour hernies inguinales et crurales, âge > 0 an ou interventions pour autres hernies, âge < 1 an****procédure G25-1**

53.00↔	Réparation de hernie inguinale, unilatérale, SAP	53.15↔	Réparation de hernie inguinale indirecte, bilatérale avec implant (filet, prothèse)
53.01↔	Réparation de hernie inguinale directe, unilatérale	53.16↔	Réparation de hernie inguinale bilatérale, une directe, l'autre indirecte, avec implant (filet, prothèse)
53.02↔	Réparation de hernie inguinale indirecte, unilatérale	53.17↔	Réparation de hernie inguinale bilatérale avec implant (filet, prothèse), SAP
53.03↔	Réparation de hernie inguinale directe avec implant (filet, prothèse)	53.21↔	Réparation de hernie crurale unilatérale avec implant (filet, prothèse)
53.04↔	Réparation de hernie inguinale indirecte avec implant (filet, prothèse)	53.29↔	Autre herniorraphie crurale, unilatérale
53.05↔	Réparation de hernie inguinale avec implant, SAP	53.31↔	Réparation de hernie crurale, bilatérale avec implant (filet, prothèse)
53.10↔	Réparation de hernie inguinale, bilatérale, SAP	53.39↔	Autre herniorraphie crurale, bilatérale
53.11↔	Réparation de hernie inguinale directe, bilatérale		
53.12↔	Réparation de hernie inguinale indirecte, bilatérale		
53.13↔	Réparation de hernie inguinale bilatérale, une directe, une indirecte		
53.14↔	Réparation de hernie inguinale directe bilatérale avec implant (filet, prothèse)		

procédure G25-2

53.00↔	Réparation de hernie inguinale, unilatérale, SAP	53.13↔	Réparation de hernie inguinale bilatérale, une directe, une indirecte
53.01↔	Réparation de hernie inguinale directe, unilatérale	53.14↔	Réparation de hernie inguinale directe bilatérale avec implant (filet, prothèse)
53.02↔	Réparation de hernie inguinale indirecte, unilatérale	53.15↔	Réparation de hernie inguinale indirecte, bilatérale avec implant (filet, prothèse)
53.03↔	Réparation de hernie inguinale directe avec implant (filet, prothèse)	53.16↔	Réparation de hernie inguinale bilatérale, une directe, l'autre indirecte, avec implant (filet, prothèse)
53.04↔	Réparation de hernie inguinale indirecte avec implant (filet, prothèse)	53.17↔	Réparation de hernie inguinale bilatérale avec implant (filet, prothèse), SAP
53.05↔	Réparation de hernie inguinale avec implant, SAP	53.21↔	Réparation de hernie crurale unilatérale avec implant (filet, prothèse)
53.10↔	Réparation de hernie inguinale, bilatérale, SAP	53.29↔	Autre herniorraphie crurale, unilatérale
53.11↔	Réparation de hernie inguinale directe, bilatérale		
53.12↔	Réparation de hernie inguinale indirecte, bilatérale		

53.31↔	Réparation de hernie crurale, bilatérale avec implant (filet, prothèse)	54.64.00↔	Suture du péritoine, SAP
53.39↔	Autre herniorraphie crurale, bilatérale	54.64.10↔	Suture du péritoine, suture du mésentère, du grand ou du petit épiploon (après lacération)
53.41↔	Réparation de hernie ombilicale avec greffon ou prothèse	54.64.99↔	Suture du péritoine, autre
53.49↔	Autre herniorraphie ombilicale	54.71.00↔	Cure de gastroschisis, SAP
53.51↔	Réparation de hernie incisionnelle	54.71.10↔	Cure de gastroschisis avec transplant ou prothèse
53.59↔	Réparation d'autre hernie de la paroi abdominale antérieure	54.71.99↔	Cure de gastroschisis, autre
53.61↔	Réparation de hernie incisionnelle avec greffon ou prothèse	54.72↔	Autre résection de la paroi abdominale
53.69↔	Réparation d'autre hernie de la paroi abdominale antérieure, avec greffon ou prothèse	54.73↔	Autre réparation du péritoine
53.9↔	Autre réparation (cure) de hernie	54.75↔	Autre réparation du mésentère

ADR G26 Autres interventions sur l'anus

Procédure dans le tableau G26-1

DRG G26Z Autres interventions sur l'anus**procédure G26-1**

48.81↔	Incision de tissu périrectal	49.46.10↔	Excision d'hémorroïdes, hémorroïdopexie
48.82↔	Excision de tissu périrectal	49.46.11↔	Excision d'hémorroïdes, ligature d'artère hémorroïdale
49.01↔	Incision d'abcès périanal	49.46.12↔	Excision d'hémorroïdes avec plastie réparatrice
49.02↔	Autre incision de tissu périanal	49.46.99↔	Excision d'hémorroïdes, autre
49.03↔	Excision de lambeaux de peau périanales	49.51↔	Sphinctérotomie anale latérale gauche
49.04↔	Autre excision de tissu périanal	49.52↔	Sphinctérotomie anale postérieure
49.11↔	Fistulotomie anale	49.59↔	Autre sphinctérotomie anale
49.12↔	Fistulectomie anale	49.6↔	Excision de l'anus
49.39↔	Autre excision ou destruction locale de lésion ou de tissu de l'anus	49.73↔	Fermeture de fistule anale
49.43↔	Cautérisation d'hémorroïdes	86.25.00↔	Dermabrasion, SAP
49.44↔	Destruction d'hémorroïdes par cryothérapie	86.25.10↔	Dermabrasion non étendue
49.45↔	Ligature d'hémorroïdes	86.25.20↔	Dermabrasion étendue
49.46.00↔	Excision d'hémorroïdes, SAP	86.25.99↔	Dermabrasion, autre

ADR G29 Autre radiothérapie pour les maladies et troubles des organes digestifs, plus d'un jour d'hospitalisation

Procédure dans le tableau G29-1 et Durée de séjour > 1 jour

DRG G29A Autre radiothérapie pour maladies et troubles des organes digestifs, plus d'un jour d'hospitalisation, avec CC extrêmement sévères

PCCL > 3

DRG G29B Autre radiothérapie pour maladies et troubles des organes digestifs, plus d'un jour d'hospitalisation, sans CC extrêmement sévères**procédure G29-1**

92.20↔	Perfusion d'isotope radioactif liquide	92.23.09↔	Autre appareil de télécobalt
92.21.00↔	Radiothérapie superficielle: SAP	92.24.00↔	Téléradiothérapie à photons, accélérateur linéaire, SAP
92.21.01↔	Radiothérapie superficielle: jusqu'à 2 champs d'irradiation	92.24.01↔	Téléradiothérapie à photons, accélérateur linéaire, irradiation large
92.21.02↔	Radiothérapie superficielle: plus de 2 champs d'irradiation	92.24.02↔	Téléradiothérapie à photons, accélérateur linéaire, irradiation hémicorporelle
92.22.00↔	Radiothérapie en orthovoltage: SAP	92.24.03↔	Téléradiothérapie à photons, accélérateur linéaire, irradiation corporelle totale
92.22.01↔	Radiothérapie en orthovoltage: jusqu'à 2 champs d'irradiation	92.24.04↔	Téléradiothérapie à photons, accélérateur linéaire, radiothérapie peropératoire
92.22.02↔	Radiothérapie en orthovoltage: plus de 2 champs d'irradiation	92.24.09↔	Téléradiothérapie à photons, accélérateur linéaire, autre
92.22.11↔	Radiothérapie peropératoire par rayons X, jusqu'à 300 kV	92.24.11↔	Téléradiothérapie à photons, accélérateur linéaire, jusqu'à 2 champs d'irradiation: positionnement guidé par l'image (IGRT)
92.22.12↔	Radiothérapie peropératoire par rayons X, 300 kV - < 1 MV	92.24.12↔	Téléradiothérapie à photons, accélérateur linéaire, plus de 2 champs d'irradiation: positionnement guidé par l'image (IGRT)
92.22.19↔	Autre radiothérapie peropératoire par rayons X		
92.23.00↔	Radiothérapie de haut voltage: SAP		
92.23.01↔	Appareil de télécobalt, jusqu'à 2 champs d'irradiation		
92.23.02↔	Appareil de télécobalt, 3 à 4 champs d'irradiation		
92.23.03↔	Appareil de télécobalt plus de 4 champs d'irradiation ou radiothérapie conformationnelle en 3D		
92.23.08↔	Radiothérapie de haut voltage: autres isotopes		

92.24.13↔	Téléradiothérapie à photons, accélérateur linéaire, radiothérapie conformationnelle en 3D: positionnement guidé par l'image (IGRT)	92.27.22↔	Implantation ou insertion d'élément radioactif (brachythérapie par des sources scellées de radionucléides), intracavitaire
92.24.14↔	Téléradiothérapie à photons, accélérateur linéaire, radiothérapie avec modulation d'intensité: positionnement guidé par l'image (IGRT)	92.27.23↔	Implantation ou insertion d'élément radioactif (brachythérapie par des sources scellées de radionucléides), intraluminaire
92.24.21↔	Téléradiothérapie à photons, accélérateur linéaire, jusqu'à 2 champs d'irradiation: sans guidage par l'image	92.27.30↔	Implantation ou insertion d'élément radioactif (brachythérapie par des sources scellées de radionucléides), vaisseau non spécifié
92.24.22↔	Téléradiothérapie à photons, accélérateur linéaire, plus de 2 champs d'irradiation: sans guidage par l'image	92.27.31↔	Implantation ou insertion d'élément radioactif (brachythérapie par des sources scellées de radionucléides), vaisseau coronaire
92.24.23↔	Téléradiothérapie à photons, accélérateur linéaire, radiothérapie conformationnelle en 3D: sans guidage par l'image	92.27.39↔	Implantation ou insertion d'élément radioactif (brachythérapie par des sources scellées de radionucléides), autre vaisseau
92.24.24↔	Téléradiothérapie à photons, accélérateur linéaire, radiothérapie avec modulation d'intensité: sans guidage par l'image	92.27.40↔	Implantation ou insertion peropératoire d'élément radioactif (brachythérapie par des sources scellées de radionucléides)
92.24.30↔	Téléradiothérapie à photons: radiothérapie hautement complexe à l'aide d'équipements spécialisés	92.27.70↔	Moulages radioactifs, SAP
92.25.00↔	Téléradiothérapie par électron, accélérateur linéaire, SAP	92.27.71↔	Moulages radioactifs: construction et application de moulage radioactif superficiel
92.25.01↔	Téléradiothérapie par électron, accélérateur linéaire, irradiation large	92.27.72↔	Moulages radioactifs: construction et pose d'applicateur non utilisé sur la surface corporelle
92.25.02↔	Téléradiothérapie par électron, accélérateur linéaire, irradiation hémicorporelle	92.27.73↔	Moulages radioactifs: construction et pose d'applicateur oculaire
92.25.03↔	Téléradiothérapie par électron, accélérateur linéaire, irradiation corporelle totale	92.27.79↔	Autres moulages radioactifs
92.25.04↔	Téléradiothérapie par électron, accélérateur linéaire, radiothérapie peropératoire	92.28.00↔	Injection ou instillation de radio-isotope, SAP
92.25.09↔	Téléradiothérapie par électron, accélérateur linéaire, autre	92.28.01↔	Instillation d'un radionucléide libre dans l'articulation
92.25.11↔	Téléradiothérapie par électron, accélérateur linéaire, positionnement guidé par l'image	92.28.02↔	Radiothérapie par iode radioactif: dose thérapeutique de I-131 jusqu'à 1,2 GBq: sans administration de thyrotropine recombinante (rh-TSH)
92.25.12↔	Téléradiothérapie par électron, accélérateur linéaire, jusqu'à 2 champs d'irradiation, positionnement guidé par l'image	92.28.03↔	Radiothérapie par iode radioactif: dose thérapeutique de I-131 jusqu'à 1,2 GBq: avec administration de thyrotropine recombinante (rh-TSH)
92.25.13↔	Téléradiothérapie par électron, accélérateur linéaire, plus de 2 champs d'irradiation, positionnement guidé par l'image	92.28.04↔	Radiothérapie par iode radioactif: dose thérapeutique de I-131 de plus de 1,2 GBq à moins de 5 GBq: sans administration de thyrotropine recombinante (rh-TSH)
92.25.14↔	Téléradiothérapie par électron, accélérateur linéaire, radiothérapie conformationnelle en 3D, positionnement guidé par l'image	92.28.05↔	Radiothérapie par iode radioactif: dose thérapeutique de I-131 de plus de 1,2 GBq à moins de 5 GBq: avec administration de thyrotropine recombinante (rh-TSH)
92.25.15↔	Téléradiothérapie par électron, accélérateur linéaire, radiothérapie avec modulation d'intensité, positionnement guidé par l'image	92.28.06↔	Radiothérapie par iode radioactif: dose thérapeutique de I-131 de 5 GBq et plus: sans administration de thyrotropine recombinante (rh-TSH)
92.25.21↔	Téléradiothérapie par électron, accélérateur linéaire, jusqu'à 2 champs d'irradiation, sans guidage par l'image	92.28.07↔	Radiothérapie par iode radioactif: dose thérapeutique de I-131 de 5 GBq et plus: avec administration de thyrotropine recombinante (rh-TSH)
92.25.22↔	Téléradiothérapie par électron, accélérateur linéaire, plus de 2 champs d'irradiation, sans guidage par l'image	92.28.11↔	Thérapie de métastases osseuses par radionucléides libres
92.25.23↔	Téléradiothérapie par électron, accélérateur linéaire, radiothérapie conformationnelle en 3D, sans guidage par l'image	92.28.12↔	Traitement palliatif de la douleur associée aux métastases osseuses par des radionucléides libres en intraveineuse
92.25.24↔	Téléradiothérapie par électron, accélérateur linéaire, radiothérapie avec modulation d'intensité, sans guidage par l'image	92.28.13↔	Radiothérapie par ciblage de récepteurs avec des analogues de la somatostatine conjugués au DOTA
92.26.00↔	Autre téléradiothérapie par particule radioactive, SAP	92.28.20↔	Radioimmunothérapie par 90Y-ibritumomab-tiuxétan, parentérale
92.26.10↔	Protonthérapie, jusqu'à 2 champs d'irradiation, sans guidage par l'image	92.28.21↔	Administration parentérale de I-131-MIBG (méta-iodobenzylguanidine marquée à l'iode-131)
92.26.11↔	Protonthérapie, jusqu'à 2 champs d'irradiation, positionnement guidé par l'image	92.28.31↔	Radio-chimioembolisation intravasculaire sélective par le I-131-lipiodol
92.26.20↔	Protonthérapie, plus de 2 champs d'irradiation, sans guidage par l'image	92.28.32↔	Radiothérapie intravasculaire sélective (SIRT) par embolisation avec des microsphères marquées à l'yttrium-90
92.26.21↔	Protonthérapie, plus de 2 champs d'irradiation, positionnement guidé par l'image	92.28.33↔	Brachythérapie endovasculaire au rhénium-188
92.26.99↔	Autre téléradiothérapie par particule radioactive, autre	92.29.00↔	Brachythérapie par des sources scellées de radionucléides, SAP
92.27.00↔	Implantation ou insertion d'élément radioactif (brachythérapie par des sources scellées de radionucléides), surface corporelle, site d'application autre ou non spécifié	92.29.09↔	Autre brachythérapie par des sources scellées de radionucléides
92.27.10↔	Implantation ou insertion d'élément radioactif (brachythérapie par des sources scellées de radionucléides), organes génitaux féminins, SAP	92.29.11↔	Brachythérapie interstitielle par implantation de sources radioactives amovibles dans un seul plan, faible débit de dose
92.27.11↔	Implantation ou insertion d'élément radioactif (brachythérapie par des sources scellées de radionucléides), intra-utérine	92.29.12↔	Brachythérapie interstitielle par implantation de sources radioactives amovibles dans un seul plan, débit de dose pulsé (pulsed dose rate)
92.27.12↔	Implantation ou insertion d'élément radioactif (brachythérapie par des sources scellées de radionucléides), intravaginale	92.29.13↔	Brachythérapie interstitielle par implantation de sources radioactives amovibles dans un seul plan, haut débit de dose
92.27.13↔	Implantation ou insertion d'élément radioactif (brachythérapie par des sources scellées de radionucléides), intra-utérine et intravaginale combinée	92.29.19↔	Brachythérapie interstitielle par implantation de sources radioactives amovibles dans un seul plan, autre
92.27.21↔	Implantation ou insertion d'élément radioactif (brachythérapie par des sources scellées de radionucléides), surface corporelle	92.29.21↔	Brachythérapie interstitielle par implantation de sources radioactives amovibles en fonction du volume dans plusieurs plans, faible débit de dose
		92.29.22↔	Brachythérapie interstitielle par implantation de sources radioactives amovibles en fonction du volume dans plusieurs plans, débit de dose pulsé (pulsed dose rate)

92.29.23↔	Brachythérapie interstitielle par implantation de sources radioactives amovibles en fonction du volume dans plusieurs plans, haut débit de dose	92.29.80↔	Planification d'irradiation pour radiothérapie percutanée et brachythérapie, SAP
92.29.24↔	Brachythérapie par implantation peropératoire de sources radioactives amovibles dans plusieurs plans, haut débit de dose	92.29.81↔	Planification d'irradiation pour radiothérapie percutanée et brachythérapie, planification pour radiothérapie avec modulation d'intensité
92.29.29↔	Brachythérapie interstitielle par implantation de sources radioactives amovibles en fonction du volume dans plusieurs plans, autre	92.29.82↔	Planification d'irradiation pour radiothérapie percutanée et brachythérapie, planification pour radiothérapie avec fusion d'images CT/IRM
92.29.31↔	Brachythérapie interstitielle par implantation de sources radioactives permanentes (jusqu'à 10)	92.29.83↔	Planification d'irradiation pour radiothérapie percutanée et brachythérapie, planification pour brachythérapie, moyennement complexe
92.29.32↔	Brachythérapie interstitielle par implantation de sources radioactives permanentes (de 10 à 15)	92.29.84↔	Planification d'irradiation pour radiothérapie percutanée et brachythérapie, planification pour brachythérapie, complexe
92.29.33↔	Brachythérapie interstitielle par implantation de sources radioactives permanentes (de 16 à 20)	92.29.85↔	Planification d'irradiation pour radiothérapie percutanée et brachythérapie, sans planification dosimétrique individuelle
92.29.34↔	Brachythérapie interstitielle par implantation de sources radioactives permanentes (de 21 à 25)	92.29.86↔	Planification d'irradiation pour radiothérapie percutanée et brachythérapie, planification pour radiothérapie percutanée, avec planification dosimétrique individuelle
92.29.35↔	Brachythérapie interstitielle par implantation de sources radioactives permanentes (de 26 à 30)	92.29.87↔	Planification d'irradiation pour radiothérapie percutanée et brachythérapie, planification pour radiothérapie avec fusion d'images CT/TEP
92.29.36↔	Brachythérapie interstitielle par implantation de sources radioactives permanentes (de 31 à 35)	92.29.88↔	Planification d'irradiation pour radiothérapie percutanée et brachythérapie, planification pour radiothérapie avec fusion d'images CT/IRM/TEP
92.29.37↔	Brachythérapie interstitielle par implantation de sources radioactives permanentes (de 36 à 40)	92.29.89↔	Planification d'irradiation pour radiothérapie percutanée et brachythérapie, autre
92.29.38↔	Brachythérapie interstitielle par implantation de sources radioactives permanentes (de 41 à 45)	92.30.00↔	Radiochirurgie stéréotaxique en un temps, SAP
92.29.39↔	Brachythérapie interstitielle par implantation de sources radioactives permanentes (de 46 à 50)	92.30.01↔	Radiochirurgie stéréotaxique, en un temps: cérébrale, SAP
92.29.3a↔	Brachythérapie interstitielle par implantation de sources radioactives permanentes (de 51 à 55)	92.30.02↔	Radiochirurgie stéréotaxique, en un temps: extracérébrale, SAP
92.29.3b↔	Brachythérapie interstitielle par implantation de sources radioactives permanentes (de 56 à 60)	92.30.20↔	Radiochirurgie stéréotaxique, en un temps: cérébrale, radiothérapie à intensité modulée
92.29.3c↔	Brachythérapie interstitielle par implantation de sources radioactives permanentes (de 61 à 65)	92.30.21↔	Radiochirurgie stéréotaxique, en un temps: cérébrale, Intensity Modulated Arc Therapy (IMAT).
92.29.3d↔	Brachythérapie interstitielle par implantation de sources radioactives permanentes (de 66 à 70)	92.30.22↔	Radiochirurgie stéréotaxique, en un temps: cérébrale, guidée par l'image
92.29.3e↔	Brachythérapie interstitielle par implantation de sources radioactives permanentes (plus de 70)	92.30.30↔	Radiochirurgie stéréotaxique, en un temps: extracérébrale, radiothérapie avec modulation d'intensité
92.29.40↔	Brachythérapie par applicateurs superficiels, SAP	92.30.31↔	Radiochirurgie stéréotaxique, en un temps: extracérébrale, Intensity Modulated Arc Therapy (IMAT).
92.29.49↔	Autre brachythérapie par applicateurs superficiels	92.30.32↔	Radiochirurgie stéréotaxique, en un temps: extracérébrale, guidée par l'image
92.29.51↔	Enlèvement de sources scellées de radionucléides ou d'applicateurs inactifs sous anesthésie	92.30.99↔	Radiochirurgie stéréotaxique, en un temps, autre
92.29.60↔	Construction et adaptation d'aides de fixation et d'aides thérapeutiques pour la radiothérapie, dispositif de fixation, SAP	92.31.00↔	Radiochirurgie à photons non spécifiée, cérébrale
92.29.61↔	Construction et adaptation d'aides de fixation et d'aides thérapeutiques pour la radiothérapie, dispositif de fixation, simple	92.31.10↔	Radiochirurgie à photons non spécifiée, extracérébrale
92.29.62↔	Construction et adaptation d'aides de fixation et d'aides thérapeutiques pour la radiothérapie, dispositif de fixation, difficulté moyenne	92.32.00↔	Radiochirurgie photonique multisources, SAP
92.29.63↔	Construction et adaptation d'aides de fixation et d'aides thérapeutiques pour la radiothérapie, dispositif de fixation, complexe	92.32.01↔	Radiochirurgie photonique multisources: gamma-knife
92.29.64↔	Construction et adaptation d'aides de fixation et d'aides thérapeutiques pour la radiothérapie, aides thérapeutiques	92.33.00↔	Radiochirurgie aux particules, SAP
92.29.65↔	Construction et adaptation d'aides de fixation et d'aides thérapeutiques pour la radiothérapie, blocs individuels ou collimateur multilames (MLC)	92.33.01↔	Autre radiothérapie de haut voltage: radiochirurgie stéréotaxique, en un temps, cérébrale
92.29.69↔	Construction et adaptation d'aides de fixation et d'aides thérapeutiques pour la radiothérapie, autres	92.33.11↔	Autre radiothérapie de haut voltage: radiochirurgie stéréotaxique, en un temps, extracérébrale
92.29.70↔	Simulation d'irradiation pour radiothérapie externe et brachythérapie, SAP	92.39.01↔	Autre radiothérapie de haut voltage, radiochirurgie stéréotaxique, fractionnée, cérébrale, SAP
92.29.71↔	Simulation d'irradiation pour radiothérapie externe et brachythérapie: simulation guidée par CT pour la radiothérapie externe	92.39.11↔	Autre radiothérapie de haut voltage, radiochirurgie stéréotaxique, fractionnée, extracérébrale, SAP
92.29.72↔	Simulation d'irradiation pour radiothérapie externe et brachythérapie, simulation guidée par CT pour la brachythérapie	92.39.20↔	Autre radiothérapie de haut voltage, radiochirurgie stéréotaxique, fractionnée: cérébrale, radiothérapie à intensité modulée
92.29.73↔	Simulation d'irradiation pour radiothérapie externe et brachythérapie, détermination du champ à l'aide d'un simulateur de radiothérapie, sans planification 3D	92.39.21↔	Autre radiothérapie de haut voltage, radiochirurgie stéréotaxique, fractionnée: cérébrale, Intensity Modulated Arc Therapy (IMAT).
92.29.74↔	Simulation d'irradiation pour radiothérapie externe et brachythérapie, détermination du champ à l'aide d'un simulateur de radiothérapie, avec planification 3D	92.39.22↔	Autre radiothérapie de haut voltage, radiochirurgie stéréotaxique, fractionnée: cérébrale, guidée par l'image
92.29.79↔	Simulation d'irradiation pour radiothérapie externe et brachythérapie, autre	92.39.29↔	Autre radiothérapie de haut voltage, radiochirurgie stéréotaxique, fractionnée, extracérébrale, autre
		92.39.30↔	Autre radiothérapie de haut voltage, radiochirurgie stéréotaxique, fractionnée: extracérébrale, radiothérapie avec modulation d'intensité
		92.39.31↔	Autre radiothérapie de haut voltage, radiochirurgie stéréotaxique, fractionnée: extracérébrale, Intensity Modulated Arc Therapy (IMAT).

- 92.39.32↔ Autre radiothérapie de haut voltage, radiochirurgie stéréotaxique, fractionnée: extracérébrale, guidée par l'image
92.39.39↔ Autre radiothérapie de haut voltage, radiochirurgie stéréotaxique, fractionnée, extracérébrale, autre

- 92.41↔ Radiothérapie par électrons peropératoire

ADRG G33**Procédures opératoires complexes en plusieurs temps pour maladies et troubles des organes digestifs**

Au moins deux traitements qui sont séparé au moins de un jour dans [procédure dans le tableau G33-1 et procédure dans le tableau G33-2] ou au moins deux traitements qui sont séparé au moins de un jour dans [procédure dans le tableau G33-3 et procédure dans le tableau G33-4]

DRG G33Z**Procédures opératoires complexes en plusieurs temps pour maladies et troubles des organes digestifs****procédure G33-1**

- | | | | |
|-----------|---------------------------------------------------------------------|-----------|----------------------------------------------------------------------------------------------------------------|
| 45.50↔ | Isolement de segment d'intestin, SAP | 45.94↔ | Anastomose entre gros intestin et gros intestin |
| 45.51↔ | Isolement de segment d'intestin grêle | 45.95↔ | Anastomose à l'anus |
| 45.52↔ | Isolement de segment du gros intestin | 48.1↔ | Rectostomie |
| 45.61↔ | Résection segmentaire multiple d'intestin grêle | 48.41↔ | Résection sous-muqueuse du rectum (opération de Soave) |
| 45.62↔ | Autre résection partielle d'intestin grêle | 48.49↔ | Autre résection du rectum avec abaissement du côlon |
| 45.63.00↔ | Exérèse totale de l'intestin grêle, SAP | 48.5x.00↔ | Résection abdomino-périnéale du rectum, SAP |
| 45.63.99↔ | Exérèse totale de l'intestin grêle, autre | 48.5x.10↔ | Résection abdomino-périnéale, abdomino-sacrée et (sacro-) périnéale du rectum |
| 45.71↔ | Résection segmentaire multiple du gros intestin | 48.5x.11↔ | Résection abdomino-périnéale et abdomino-sacrée élargie du rectum |
| 45.73↔ | Hémi-colectomie droite | 48.5x.99↔ | Résection abdomino-périnéale du rectum, autre |
| 45.74↔ | Exérèse du côlon transverse | 48.61↔ | Rectosigmoïdectomie transsacrée |
| 45.75↔ | Hémi-colectomie gauche | 48.62↔ | Résection antérieure du rectum, avec colostomie simultanée |
| 45.76↔ | Sigmoïdectomie | 48.63.00↔ | Autre résection antérieure du rectum, SAP |
| 45.79.00↔ | Autre excision partielle du gros intestin, SAP | 48.63.10↔ | Autre résection antérieure du rectum, résection antérieure élargie |
| 45.79.10↔ | Colectomie partielle segmentaire | 48.63.99↔ | Autre résection antérieure du rectum, autre |
| 45.79.11↔ | Colectomie partielle multisegmentaire | 48.64.00↔ | Résection postérieure du rectum, SAP |
| 45.79.12↔ | Colectomie subtotal | 48.64.10↔ | Résection postérieure du rectum, résection postérieure du rectum avec entérostomie et fermeture du bout distal |
| 45.79.20↔ | Sigmoïdectomie étendue | 48.64.99↔ | Résection postérieure du rectum, autre |
| 45.79.21↔ | Hémi-colectomie étendue, gauche et droite | 48.65↔ | Résection du rectum selon Duhamel |
| 45.79.22↔ | Colectomie subtotal étendue | 48.69.00↔ | Autre résection du rectum, SAP |
| 45.79.29↔ | Autre colectomie partielle étendue | 48.69.10↔ | Autre résection du rectum avec entérostomie et fermeture du bout distal |
| 45.79.99↔ | Autre excision partielle du gros intestin, autre | 48.69.11↔ | Autre résection du rectum sans conservation du sphincter |
| 45.8x.00↔ | Colectomie totale intra-abdominale, SAP | 48.69.99↔ | Autre résection du rectum, autre |
| 45.8x.20↔ | Colectomie totale intra-abdominale, colectomie totale étendue | 48.74↔ | Rectorectostomie |
| 45.8x.30↔ | Colectomie totale intra-abdominale, proctocolectomie totale étendue | 49.74↔ | Transposition du muscle droit interne (muscle gracile) de la cuisse pour incontinence anale |
| 45.8x.99↔ | Colectomie totale intra-abdominale, autre | | |
| 45.90↔ | Anastomose intestinale, SAP | | |
| 45.91↔ | Anastomose entre intestin grêle et intestin grêle | | |
| 45.92↔ | Anastomose entre intestin grêle et moignon rectal | | |
| 45.93↔ | Autre anastomose entre intestin grêle et gros intestin | | |

procédure G33-2

- | | | | |
|-----------|-----------------------------------------------------------------------------------------------------------------------------------------------------------------------------------------|-----------|------------------------------------------------------------------------------|
| 42.40↔ | Oesophagectomie, SAP | 42.51.99↔ | Anastomose oesophago-oesophagienne intrathoracique, autre |
| 42.41.00↔ | Oesophagectomie partielle, SAP | 42.52↔ | Anastomose oesogastrique intrathoracique |
| 42.41.10↔ | Oesophagectomie partielle, sans rétablissement de continuité | 42.53↔ | Anastomose oesophagienne intrathoracique avec interposition d'intestin grêle |
| 42.41.20↔ | Oesophagectomie partielle, avec rétablissement de continuité | 42.54↔ | Autre anastomose oeso-entérale intrathoracique |
| 42.41.99↔ | Oesophagectomie partielle, autre | 42.55↔ | Anastomose oesophagienne intrathoracique avec interposition colique |
| 42.42.00↔ | Oesophagectomie totale, SAP | 42.56↔ | Autre anastomose oesocolique intrathoracique |
| 42.42.10↔ | Oesophagectomie totale, sans rétablissement de la continuité | 42.58↔ | Anastomose oesophagienne intrathoracique avec autre interposition |
| 42.42.20↔ | Oesophagectomie totale avec rétablissement de la continuité, par voie transmédiastinale | 42.59↔ | Autre anastomose intrathoracique de l'oesophage |
| 42.42.21↔ | Oesophagectomie totale avec rétablissement de la continuité, par voie thoraco-abdominale | 42.61↔ | Oesophago-oesophagostomie anté-sternale |
| 42.42.29↔ | Oesophagectomie totale avec rétablissement de la continuité, par autre abord | 42.62↔ | Oesophago-gastrostomie anté-sternale |
| 42.42.99↔ | Oesophagectomie totale, autre | 42.63↔ | Anastomose oesophagienne anté-sternale avec interposition d'intestin grêle |
| 42.51.00↔ | Anastomose oesophago-oesophagienne intrathoracique, SAP | 42.64↔ | Autre oesophago-entérostomie anté-sternale |
| 42.51.10↔ | Anastomose oesophago-oesophagienne intrathoracique, correction d'atrésie pour rétablissement du transit pharyngo-oesophagien et réparation de fistule trachéo-oesophagienne congénitale | 42.65↔ | Anastomose oesophagienne anté-sternale avec interposition colique |
| | | 42.66↔ | Autre oesophagocolostomie anté-sternale |

42.68↔	Autre anastomose oesophagienne antésternale avec interposition	43.89.21↔	Dérivation bilio-pancréatique de l'estomac selon Scopinaro, par laparoscopie
42.69↔	Autre anastomose oesophagienne antésternale	43.89.30↔	Dérivation bilio-pancréatique de l'estomac avec switch duodénal, technique à ciel ouvert
42.85↔	Réparation de sténose oesophagienne	43.89.31↔	Dérivation bilio-pancréatique de l'estomac avec switch duodénal, par laparoscopie
42.87↔	Autre greffe de l'oesophage	43.89.40↔	Tubulisation gastrique (sleeve resection), technique à ciel ouvert
43.5↔	Gastrectomie partielle, avec anastomose oesophagienne	43.89.41↔	Tubulisation gastrique (sleeve resection), par laparoscopie
43.6x.00↔	Gastrectomie partielle, avec anastomose duodénale, SAP	43.89.50↔	Switch duodénal après sleeve resection (seconde intervention), technique à ciel ouvert
43.6x.10↔	Résection du pylore avec anastomose duodénale	43.89.51↔	Switch duodénal après sleeve resection (seconde intervention), par laparoscopie
43.6x.20↔	Opération de Billroth I	43.89.90↔	Autre gastrectomie partielle atypique
43.6x.99↔	Gastrectomie partielle, avec anastomose duodénale, autre	43.89.99↔	Autre gastrectomie partielle, autre
43.7x.00↔	Gastrectomie partielle, avec anastomose jéjunale, SAP	43.91↔	Gastrectomie totale avec interposition intestinale
43.7x.10↔	Gastrectomie partielle (résection des 2/3) avec anastomose jéjunale	43.99↔	Autre gastrectomie totale
43.7x.20↔	Gastrectomie partielle (résection des 4/5) avec anastomose jéjunale	44.31↔	Bypass gastrique proximal
43.7x.99↔	Gastrectomie partielle, avec anastomose jéjunale, autre	44.38↔	Gastroentérostomie laparoscopique
43.81↔	Gastrectomie partielle, avec transposition jéjunale	44.39↔	Autre gastro-entérostomie
43.89.00↔	Autre gastrectomie partielle, SAP		
43.89.10↔	Résection segmentaire de l'estomac		
43.89.20↔	Dérivation bilio-pancréatique de l'estomac selon Scopinaro, technique à ciel ouvert		

procédure G33-3

00.54.00↔	Implantation ou remplacement de défibrillateur à resynchronisation, générateur d'impulsions seul [CRT-D], SAP	01.31.11↔	Incision des méninges cérébrales pour évacuation d'un empyème sous-dural
00.54.10↔	Implantation de défibrillateur à resynchronisation, générateur d'impulsions seul [CRT-D]	01.31.20↔	Incision des méninges cérébrales pour drainage de liquide sous-dural et sous-arachnoïdien
00.54.11↔	Changement de système de défibrillateur à resynchronisation [CRT-D]	01.31.99↔	Incision des méninges cérébrales, autre
00.54.12↔	Remplacement de défibrillateur à resynchronisation, générateur d'impulsions seul [CRT-D]	01.32.00↔	Lobotomie et tractotomie, SAP
00.54.99↔	Implantation ou remplacement de défibrillateur à resynchronisation, générateur d'impulsions seul [CRT-D], autre	01.32.10↔	Lobotomie et tractotomie, cingulotomie
00.70↔	Révision d'une prothèse de hanche, composante acétabulaire et fémorale	01.32.11↔	Lobotomie et tractotomie, transection sous-piale
00.71↔	Révision de prothèse de hanche, composante acétabulaire	01.32.12↔	Lobotomie et tractotomie, lobotomie multiples
00.72↔	Révision de prothèse de hanche, composante fémorale	01.32.20↔	Lobotomie et tractotomie, interruption stéréotaxique de systèmes de communication nerveuse
00.73↔	Révision de prothèse de hanche, liner acétabulaire et / ou tête fémorale seulement	01.32.99↔	Lobotomie et tractotomie, autre
00.80↔	Révision d'une prothèse de genou, totale (toutes les composantes)	01.39.00↔	Autre incision du cerveau, SAP
00.81↔	Révision de prothèse de genou, composante tibiale	01.39.10↔	Autre incision du cerveau pour évacuation d'hématome intracérébral
00.82↔	Révision de prothèse de genou, composante fémorale	01.39.11↔	Autre incision du cerveau pour évacuation d'abcès intracérébral
00.83↔	Révision de prothèse de genou, composante patellaire	01.39.19↔	Autre incision du cerveau, évacuation d'autre liquide intracérébral
00.84↔	Révision d'endoprothèse totale de genou, insert tibial (liner)	01.39.20↔	Autre incision du cerveau, évacuation stéréotaxique d'hématome intracrânien
00.85↔	Resurfaçage de la hanche, totale, acétabulum et tête fémorale	01.39.21↔	Autre incision du cerveau, évacuation stéréotaxique d'abcès intracrânien
00.86↔	Resurfaçage de la hanche, partiel, tête fémorale	01.39.29↔	Autre incision du cerveau, évacuation stéréotaxique d'autre liquide intracrânien
00.87↔	Resurfaçage de la hanche, partielle, acétabulum	01.39.30↔	Autre incision du cerveau, extraction de corps étranger intracérébral
01.22↔	Ablation d'électrode(s) de neurostimulateur intracrânien	01.39.40↔	Mise en place de dispositif de drainage externe de liquide céphalo-rachidien (ventriculaire, cisternal, sous-dural)
01.23.00↔	Réouverture de site de craniotomie [Recraniotomie], SAP	01.39.41↔	Mise en place de réservoir de liquide céphalo-rachidien (ventriculaire, cisternal, sous-dural)
01.23.10↔	Recraniotomie avec mise en place de drain	01.39.42↔	Enlèvement de réservoir de liquide céphalo-rachidien (ventriculaire, cisternal, sous-dural)
01.23.20↔	Recraniotomie avec ablation de matériel alloplastique ou de réservoir médicamenteux des os crâniens	01.39.50↔	Enlèvement d'implant intracrânien
01.23.21↔	Recraniotomie avec ablation de matériel alloplastique ou de réservoir médicamenteux de l'espace épidual	01.39.99↔	Autre incision du cerveau, autre
01.23.29↔	Recraniotomie avec ablation d'autre matériel	01.41↔	Opération du thalamus
01.23.99↔	Recraniotomie, autre	01.42↔	Opération du globus pallidum
01.26↔	Insertion et remplacement de cathéter dans la cavité crânienne ou le tissu cérébral	01.51.00↔	Excision de tissu ou de lésion méningée cérébrale, SAP
01.28↔	Insertion de cathéter(s) intracrâniens par trou(s) de trépan	01.51.10↔	Excision de tissu tumoral des méninges cérébrales avec préparation de tissus adjacents infiltrés
01.29.00↔	Révision (sans remplacement) de cathéter(s) de la cavité crânienne ou de tissu cérébral, SAP	01.51.99↔	Excision de tissu ou de lésion méningée cérébrale, autre
01.29.10↔	Révision stéréotaxique (sans remplacement) de cathéter(s) intracérébral(aux) pour perfusion intraventriculaire	01.52.00↔	Hémisphérectomie, SAP
01.29.99↔	Révision (sans remplacement) de cathéter(s) de la cavité crânienne ou de tissu cérébral, autre	01.52.10↔	Hémisphérectomie, tissu intracérébral de tumeur cérébrale primaire
01.31.00↔	Incision des méninges cérébrales, SAP	01.52.11↔	Hémisphérectomie, tissu intracérébral de tumeur cérébrale d'origine non cérébrale
01.31.10↔	Incision des méninges cérébrales pour évacuation d'un hématome sous-dural (hygrome)	01.52.99↔	Hémisphérectomie, autre
		01.53.00↔	Lobectomie du cerveau, SAP

01.53.10↔	Lobectomie du cerveau, tissu intracérébral de tumeur cérébrale primaire	02.34↔	Drainage ventriculaire vers la cavité et les organes abdominaux
01.53.11↔	Lobectomie du cerveau, tissu intracérébral de tumeur cérébrale d'origine non cérébrale	02.35↔	Drainage ventriculaire vers le système urinaire
01.53.99↔	Lobectomie du cerveau, autre	02.39↔	Autres drainages ventriculaires
01.59.00↔	Autre excision ou destruction de tissus ou de lésion du cerveau, SAP	02.43↔	Ablation de drain ventriculaire
01.59.10↔	Autre excision de tissu intracérébral de tumeur cérébrale primaire	02.91↔	Libération d'adhérences corticales
01.59.11↔	Autre excision de tissu intracérébral de tumeur cérébrale d'origine non cérébrale	02.92↔	Réparation du cerveau
01.59.12↔	Autre excision de tissus ou de lésion du cerveau, débridement de contusion cérébrale	02.93.00↔	Implantation ou remplacement d'électrode(s) de neurostimulateur intracrânien, SAP
01.59.19↔	Autre excision de tissus ou de lésion du cerveau, autre	02.93.10↔	Implantation ou remplacement de micro-électrode(s) temporaire(s) de dérivation et de stimulation monoculaire
01.59.20↔	Autre destruction de tissu intracérébral de tumeur cérébrale primaire	02.93.11↔	Implantation ou remplacement de micro-électrode(s) temporaire(s) de dérivation et de stimulation multiloculaire
01.59.21↔	Autre destruction de tissu intracérébral de tumeur cérébrale d'origine non cérébrale	02.93.20↔	Implantation ou remplacement de micro-électrode(s) permanente(s) de dérivation et de stimulation monoculaire
01.59.29↔	Autre destruction de tissus ou de lésion du cerveau, autre	02.93.21↔	Implantation ou remplacement de micro-électrode(s) permanente(s) de dérivation et de stimulation multiloculaire
01.59.99↔	Autre excision ou destruction de lésion ou de tissus du cerveau, autre	02.93.99↔	Implantation ou remplacement d'électrode(s) de neurostimulateur intracrânien, autre
01.6x.00↔	Excision et destruction de lésion crânienne, SAP	02.96↔	Insertion d'électrodes sphénoïdales
01.6x.10↔	Excision et destruction de tissu tumoral de la base du crâne	02.99.00↔	Autre opération du crâne, du cerveau et des méninges cérébrales, SAP
01.6x.11↔	Excision et destruction de tissu tumoral de la calotte crânienne	02.99.10↔	Interventions stéréotaxiques au niveau du liquide céphalo-rachidien
01.6x.20↔	Excision et destruction d'autre tissu pathologique de la base du crâne	02.99.11↔	Implantation et explantation stéréotaxique de matériel radioactif en tant qu'intervention indépendante
01.6x.21↔	Excision et destruction d'autre tissu pathologique de la calotte crânienne	02.99.12↔	Implantation stéréotaxique de tissus dans le crâne, le cerveau et les méninges cérébrales
01.6x.22↔	Excision et destruction d'autre tissu pathologique de la base et de la calotte crâniennes (avec méninges)	02.99.13↔	Instillation stéréotaxique de médicaments en tant qu'intervention indépendante
01.6x.99↔	Excision et destruction de lésion crânienne, autre	02.99.14↔	Implantation, révision ou remplacement stéréotaxique de cathéter(s) intracérébral(aux) pour perfusion intraventriculaire
02.01↔	Ouverture de suture crânienne	02.99.20↔	Conversion d'une dérivation (drainage) de liquide céphalo-rachidien en une dérivation multiple
02.02↔	Élévation de fragments osseux résultant de fracture du crâne	02.99.29↔	Autre révision et enlèvement de dérivation de liquide céphalo-rachidien
02.03↔	Confection de volet osseux crânien	02.99.30↔	Implantation ou remplacement de capteur de mesure intracrânien
02.04.00↔	Grefe d'os crânien, SAP	02.99.31↔	Révision (sans remplacement) de capteur de mesure intracrânien
02.04.10↔	Grefe d'os crânien, voûte du crâne	02.99.40↔	Implantation ou remplacement de neuroprothèse
02.04.99↔	Grefe d'os crânien, autre	02.99.41↔	Révision (sans remplacement) de neuroprothèse
02.05.00↔	Insertion de plaques aux niveaux des os crâniens, SAP	02.99.50↔	Implantation et enlèvement de système de cathéter à ballonnet pour brachythérapie intracérébrale
02.05.10↔	Insertion de plaque (implant CAD) au niveau des os de la boîte crânienne sans participation des os de la face, défaut simple	02.99.70↔	Révision (sans remplacement) d'électrode(s) de neurostimulateur intracrânien, SAP
02.05.11↔	Insertion de plaque (implant CAD) au niveau des os de la boîte crânienne sans participation des os de la face, défaut important ou complexe	02.99.71↔	Révision (sans remplacement) d'électrode(s) de neurostimulateur intracrânien, stéréotaxique, système permanent à une électrode pour stimulation permanente
02.05.20↔	Insertion de plaque (implant CAD) au niveau des os de la boîte crânienne sans participation orbitaire, temporale ou frontale (jusqu'à 2 régions)	02.99.72↔	Révision (sans remplacement) d'électrode(s) de neurostimulateur intracrânien, stéréotaxique, système permanent à plusieurs électrodes pour stimulation permanente
02.05.30↔	Insertion de plaque (implant CAD) au niveau des os de la boîte crânienne avec participation de plusieurs régions de la face (3 régions et plus)	02.99.79↔	Révision (sans remplacement) d'électrode(s) de neurostimulateur intracrânien, autre
02.05.99↔	Insertion de plaques aux niveaux des os crâniens, autre	02.99.90↔	Autre opération stéréotaxique du crâne, du cerveau et des méninges cérébrales
02.06.00↔	Autre ostéoplastie crânienne, SAP	02.99.99↔	Autre opération du crâne, du cerveau et des méninges cérébrales, autre
02.06.10↔	Cranioplastie fronto-orbitaire pour transposition	03.53.11↔	Réduction fermée de fracture vertébrale avec fixateurs externes
02.06.20↔	Réparation de la boîte crânienne sans participation des os de la face, par implant simple (ciment osseux)	03.53.20↔	Réduction ouverte de fracture vertébrale
02.06.30↔	Réparation de la boîte crânienne et des os faciaux, ou des os faciaux seuls, par implant simple (ciment osseux) ou greffe	04.01.00↔	Excision de neurinome du nerf auditif, SAP
02.06.99↔	Autre ostéoplastie crânienne (cranioplastie), autre	04.01.10↔	Excision de neurinome du nerf auditif par craniotomie
02.07↔	Enlèvement de plaque crânienne	04.01.11↔	Excision de neurinome du nerf auditif, par voie translabyrinthique
02.11↔	Suture simple de la dure-mère cérébrale	04.01.99↔	Excision de neurinome du nerf auditif, autre
02.12.00↔	Autre réparation de méninges cérébrales, SAP	04.41↔	Décompression de la racine du nerf trijumeau
02.12.10↔	Autre réparation de méninges cérébrales sans cranioplastie	07.51↔	Exploration du champ épiphysaire
02.12.20↔	Autre réparation de méninges cérébrales avec cranioplastie	07.52↔	Incision de l'épiphyse
02.12.21↔	Autre duroplastie avec cranioplastie de la convexité	07.53↔	Excision partielle de l'épiphyse
02.12.22↔	Autre duroplastie avec cranioplastie de la charnière crânio-cervicale	07.54↔	Excision totale de l'épiphyse
02.12.99↔	Autre réparation de méninges cérébrales, autre	07.59↔	Autres opérations de l'épiphyse
02.13↔	Ligature de vaisseaux méningés	07.61↔	Excision partielle de l'hypophyse par voie sousfrontale
02.14↔	Excision du plexus choroïde	07.62↔	Excision partielle de l'hypophyse, voie transsphénoïdale
02.2↔	Ventriculostomie		
02.31↔	Drainage ventriculaire vers les structures de la tête et du cou		
02.32↔	Drainage ventriculaire vers le système circulatoire		
02.33↔	Drainage ventriculaire vers la cavité thoracique		

07.63↔	Excision partielle de l'hypophyse, approche non précisée	25.2x.09↔	Glossectomie partielle, autre
07.64↔	Excision totale de l'hypophyse, voie sousfrontale	25.2x.10↔	Glossectomie partielle, par voie transorale, SAP
07.65↔	Excision totale de l'hypophyse, voie transsphénoïdale	25.2x.11↔	Glossectomie partielle, par voie transorale, sans reconstruction
07.68↔	Excision totale de l'hypophyse, autre voie précisée	25.2x.12↔	Glossectomie partielle, par voie transorale, reconstruction avec lambeau muqueux local
07.69↔	Excision totale de l'hypophyse, approche non précisée	25.2x.13↔	Glossectomie partielle, par voie transorale, reconstruction avec lambeau myocutané
07.71↔	Exploration de la fosse hypophysaire	25.2x.14↔	Glossectomie partielle, par voie transorale, reconstruction avec greffon libre microvascularisé et anastomosé
07.72↔	Incision de l'hypophyse	25.2x.19↔	Glossectomie partielle, par voie transorale, autre reconstruction
07.79↔	Autre opération de l'hypophyse	25.2x.20↔	Glossectomie partielle, par voie transmandibulaire, SAP
07.80↔	Thymectomie, SAP	25.2x.21↔	Glossectomie partielle, par voie transmandibulaire, sans reconstruction
07.81↔	Autre excision partielle du thymus	25.2x.22↔	Glossectomie partielle, par voie transmandibulaire, reconstruction avec lambeau muqueux local
07.82↔	Autre excision totale du thymus	25.2x.23↔	Glossectomie partielle, par voie transmandibulaire, reconstruction avec lambeau myocutané
07.83↔	Excision partielle du thymus par voie thoroscopique	25.2x.24↔	Glossectomie partielle, par voie transmandibulaire, reconstruction avec greffon libre microvascularisé et anastomosé
07.84↔	Excision totale du thymus par voie thoroscopique	25.2x.29↔	Glossectomie partielle, par voie transmandibulaire, autre reconstruction
07.91↔	Exploration de l'aire du thymus	25.2x.30↔	Pelviglossectomie, par voie transorale, SAP
07.92↔	Autre incision du thymus	25.2x.31↔	Pelviglossectomie, par voie transorale, sans reconstruction
07.93↔	Réparation du thymus	25.2x.32↔	Pelviglossectomie, par voie transorale, reconstruction avec lambeau muqueux local
07.95↔	Incision du thymus par voie thoroscopique	25.2x.33↔	Pelviglossectomie, par voie transorale, reconstruction avec lambeau myocutané
07.98↔	Opération autre et non spécifiée du thymus par voie thoroscopique	25.2x.34↔	Pelviglossectomie, par voie transorale, reconstruction avec greffon libre microvascularisé et anastomosé
07.99↔	Opération autre et non spécifiée du thymus	25.2x.39↔	Pelviglossectomie, par voie transorale, autre reconstruction
16.01↔	Orbitotomie avec volet osseux	25.2x.40↔	Pelviglossectomie, par voie transmandibulaire, SAP
16.02↔	Orbitotomie avec l'insertion d'implant orbitaire	25.2x.41↔	Pelviglossectomie, par voie transmandibulaire, sans reconstruction
16.09↔	Autre orbitotomie	25.2x.42↔	Pelviglossectomie, par voie transmandibulaire, reconstruction avec lambeau muqueux local
16.51.00↔	Exentération d'orbite avec ablation de structure adjacente, SAP	25.2x.43↔	Pelviglossectomie, par voie transmandibulaire, reconstruction avec lambeau myocutané
16.51.10↔	Exentération d'orbite avec ablation de structure adjacente, avec conservation de la peau palpébrale	25.2x.44↔	Pelviglossectomie, par voie transmandibulaire, reconstruction avec greffon libre microvascularisé et anastomosé
16.51.11↔	Exentération d'orbite avec ablation de structure adjacente, sans conservation de la peau palpébrale	25.2x.49↔	Pelviglossectomie, par voie transmandibulaire, autre reconstruction
16.51.99↔	Exentération d'orbite avec ablation de structure adjacente, autre	25.2x.50↔	Pelviglossomandibulectomie, SAP
16.52.00↔	Exentération d'orbite avec enlèvement thérapeutique d'os de l'orbite, SAP	25.2x.51↔	Pelviglossomandibulectomie, sans reconstruction
16.52.10↔	Exentération d'orbite avec enlèvement thérapeutique d'os de l'orbite, avec conservation de la peau palpébrale	25.2x.52↔	Pelviglossomandibulectomie, reconstruction avec lambeau muqueux local
16.52.11↔	Exentération d'orbite avec enlèvement thérapeutique d'os de l'orbite, sans conservation de la peau palpébrale	25.2x.53↔	Pelviglossomandibulectomie, reconstruction avec lambeau myocutané
16.52.99↔	Exentération d'orbite avec enlèvement thérapeutique d'os de l'orbite, autre	25.2x.54↔	Pelviglossomandibulectomie, reconstruction avec greffon libre microvascularisé et anastomosé
16.59.00↔	Autre exentération d'orbite, SAP	25.2x.59↔	Pelviglossomandibulectomie, avec autre reconstruction
16.59.10↔	Autre exentération d'orbite avec conservation de la peau palpébrale	25.3x.00↔	Glossectomie totale, SAP
16.59.11↔	Autre exentération d'orbite sans conservation de la peau palpébrale	25.3x.09↔	Glossectomie totale, autre
16.59.99↔	Autre exentération d'orbite, autre	25.3x.10↔	Glossectomie totale, par voie transorale, SAP
16.63↔	Révision de cavité d'énucléation avec greffe	25.3x.11↔	Glossectomie totale, par voie transorale, sans reconstruction
16.64↔	Autre révision de cavité d'énucléation	25.3x.12↔	Glossectomie totale, par voie transorale, reconstruction avec lambeau muqueux local
16.66↔	Autre révision après exentération de cavité orbitaire	25.3x.13↔	Glossectomie totale, par voie transorale, reconstruction avec lambeau myocutané
18.71.00↔	Reconstruction du pavillon de l'oreille, SAP	25.3x.14↔	Glossectomie totale, par voie transorale, reconstruction avec greffon libre microvascularisé et anastomosé
18.71.10↔	Reconstruction du pavillon de l'oreille, partielle, SAP	25.3x.19↔	Glossectomie totale, par voie transorale, autre reconstruction
18.71.11↔	Reconstruction du pavillon de l'oreille, partielle, avec extenseur tissulaire	25.3x.20↔	Glossectomie totale, par voie transmandibulaire, SAP
18.71.12↔	Reconstruction du pavillon de l'oreille, partielle, avec lambeau aponévrotique	25.3x.21↔	Glossectomie totale, par voie transmandibulaire, sans reconstruction
18.71.13↔	Reconstruction du pavillon de l'oreille, partielle, avec greffe de cartilage	25.3x.22↔	Glossectomie totale, par voie transmandibulaire, reconstruction avec lambeau muqueux local
18.71.14↔	Reconstruction du pavillon de l'oreille, partielle, avec lambeau microvasculaire	25.3x.23↔	Glossectomie totale, par voie transmandibulaire, reconstruction avec lambeau myocutané
18.71.19↔	Reconstruction du pavillon de l'oreille, partielle, autre	25.3x.24↔	Glossectomie totale, par voie transmandibulaire, reconstruction avec greffon libre microvascularisé et anastomosé
18.71.20↔	Reconstruction du pavillon de l'oreille, totale, SAP		
18.71.21↔	Reconstruction du pavillon de l'oreille, totale, avec extenseur tissulaire		
18.71.22↔	Reconstruction du pavillon de l'oreille, totale, avec lambeau aponévrotique		
18.71.23↔	Reconstruction du pavillon de l'oreille, totale, avec greffe de cartilage		
18.71.24↔	Reconstruction du pavillon de l'oreille, totale, avec lambeau microvasculaire		
18.71.29↔	Reconstruction du pavillon de l'oreille, totale, autre		
18.71.30↔	Implantation de matériel alloplastique dans la reconstruction du pavillon de l'oreille		
18.71.99↔	Reconstruction du pavillon de l'oreille, autre		
25.2x.00↔	Glossectomie partielle, SAP		

25.3x.29↔	Glossectomie totale, par voie transmandibulaire, autre reconstruction	25.4x.43↔	Pelviglossectomie radicale, par voie transmandibulaire, reconstruction avec lambeau myocutané
25.3x.30↔	Pelviglossectomie totale, par voie transorale, SAP	25.4x.44↔	Pelviglossectomie radicale, par voie transmandibulaire, reconstruction avec greffon libre microvascularisé et anastomosé
25.3x.31↔	Pelviglossectomie totale, par voie transorale, sans reconstruction	25.4x.49↔	Pelviglossectomie radicale, par voie transmandibulaire, autre reconstruction
25.3x.32↔	Pelviglossectomie totale, par voie transorale, reconstruction avec lambeau muqueux local	25.4x.50↔	Pelviglossomandibulectomie radicale, SAP
25.3x.33↔	Pelviglossectomie totale, par voie transorale, reconstruction avec lambeau myocutané	25.4x.51↔	Pelviglossomandibulectomie radicale, sans reconstruction
25.3x.34↔	Pelviglossectomie totale, par voie transorale, reconstruction avec greffon libre microvascularisé et anastomosé	25.4x.52↔	Pelviglossomandibulectomie radicale, reconstruction avec lambeau muqueux local
25.3x.39↔	Pelviglossectomie totale, par voie transorale, autre reconstruction	25.4x.53↔	Pelviglossomandibulectomie radicale, reconstruction avec lambeau myocutané
25.3x.40↔	Pelviglossectomie totale, par voie transmandibulaire, SAP	25.4x.54↔	Pelviglossomandibulectomie radicale, reconstruction avec greffon libre microvascularisé et anastomosé
25.3x.41↔	Pelviglossectomie totale, par voie transmandibulaire, sans reconstruction	25.4x.59↔	Pelviglossomandibulectomie radicale, avec autre reconstruction
25.3x.42↔	Pelviglossectomie totale, par voie transmandibulaire, reconstruction avec lambeau muqueux local	25.4x.99↔	Glossectomie radicale, autre
25.3x.43↔	Pelviglossectomie totale, par voie mandibulaire, reconstruction avec lambeau myocutané	29.31↔	Myotomie cricopharyngienne
25.3x.44↔	Pelviglossectomie totale, par voie transmandibulaire, reconstruction avec greffon libre microvascularisé et anastomosé	29.32.00↔	Diverticulectomie pharyngienne, SAP
25.3x.49↔	Pelviglossectomie totale, par voie transmandibulaire, autre reconstruction	29.32.10↔	Diverticulostomie endoscopique, traitement de diverticule de Zenker
25.3x.50↔	Pelviglossomandibulectomie totale, SAP	29.32.11↔	Diverticulectomie, excision de diverticule de Zenker
25.3x.51↔	Pelviglossomandibulectomie totale, sans reconstruction	29.32.99↔	Diverticulectomie pharyngienne, autre
25.3x.52↔	Pelviglossomandibulectomie totale, reconstruction avec lambeau muqueux local	29.33.00↔	Pharyngectomie (partielle), SAP
25.3x.53↔	Pelviglossomandibulectomie totale, reconstruction avec lambeau myocutané	29.33.10↔	Pharyngectomie partielle, sans reconstruction
25.3x.54↔	Pelviglossomandibulectomie totale, reconstruction avec greffon libre microvascularisé et anastomosé	29.33.11↔	Pharyngectomie partielle, reconstruction par lambeau pédiculé régional ou distal
25.3x.59↔	Pelviglossomandibulectomie totale, avec autre reconstruction	29.33.12↔	Pharyngectomie partielle, reconstruction avec greffon libre microvascularisé et anastomosé
25.4x.00↔	Glossectomie radicale, SAP	29.33.20↔	Pharyngectomie totale, reconstruction par lambeau pédiculé régional ou distal
25.4x.10↔	Glossectomie radicale, par voie transorale, SAP	29.33.21↔	Pharyngectomie totale, reconstruction avec greffon libre microvascularisé et anastomosé, greffon intestinal libre ou anastomose oeso-gastrique
25.4x.11↔	Glossectomie radicale, par voie transorale, sans reconstruction	29.33.99↔	Pharyngectomie (partielle), autre
25.4x.12↔	Glossectomie radicale, par voie transorale, reconstruction avec lambeau muqueux local	29.39↔	Autre excision ou destruction de lésion ou de tissu du pharynx
25.4x.13↔	Glossectomie radicale, par voie transorale, reconstruction avec lambeau myocutané	29.4x.00↔	Réparation plastique du pharynx, SAP
25.4x.14↔	Glossectomie radicale, par voie transorale, reconstruction avec greffon libre microvascularisé et anastomosé	29.4x.10↔	Réparation plastique du pharynx, avec lambeau muqueux local ou cutané libre
25.4x.19↔	Glossectomie radicale, par voie transorale, autre reconstruction	29.4x.11↔	Réparation plastique du pharynx, avec lambeau pédiculé myocutané
25.4x.20↔	Glossectomie radicale, par voie transmandibulaire, SAP	29.4x.12↔	Réparation plastique du pharynx, avec greffon microvascularisé et anastomosé, greffon intestinal ou anastomose oeso-gastrique
25.4x.21↔	Glossectomie radicale, par voie transmandibulaire, sans reconstruction	29.4x.99↔	Réparation plastique du pharynx, autre
25.4x.22↔	Glossectomie radicale, par voie transmandibulaire, reconstruction avec lambeau muqueux local	29.99↔	Autre opération du pharynx
25.4x.23↔	Glossectomie radicale, par voie transmandibulaire, reconstruction avec lambeau myocutané	31.73↔	Fermeture d'autre fistule de la trachée
25.4x.24↔	Glossectomie radicale, par voie transmandibulaire, reconstruction avec greffon libre microvascularisé et anastomosé	32.09.00↔	Autre excision ou destruction de lésion ou de tissu de bronche, SAP
25.4x.29↔	Glossectomie radicale, par voie transmandibulaire, autre reconstruction	32.09.10↔	Autre excision ou destruction locale de lésion ou de tissu de bronche, par thoracotomie
25.4x.30↔	Pelviglossectomie radicale, par voie transorale, SAP	32.09.20↔	Autre excision ou destruction locale de lésion ou de tissu de bronche, par thoracoscopie
25.4x.31↔	Pelviglossectomie radicale, par voie transorale, sans reconstruction	32.09.99↔	Autre excision ou destruction de lésion ou de tissu de bronche, autre
25.4x.32↔	Pelviglossectomie radicale, par voie transorale, reconstruction avec lambeau muqueux local	32.1x.00↔	Autre résection de bronche, SAP
25.4x.33↔	Pelviglossectomie radicale, par voie transorale, reconstruction avec lambeau myocutané	32.1x.10↔	Autre excision de bronche, résection de bifurcation bronchique
25.4x.34↔	Pelviglossectomie radicale, par voie transorale, reconstruction avec greffon libre microvascularisé et anastomosé	32.1x.20↔	Autre excision de bronche, révision d'insuffisance du moignon bronchique
25.4x.39↔	Pelviglossectomie radicale, par voie transorale, autre reconstruction	32.1x.99↔	Autre résection de bronche, autre
25.4x.40↔	Pelviglossectomie radicale, par voie transmandibulaire, SAP	32.20↔	Excision de lésion ou de tissu du poumon par voie thoracoscopique
25.4x.41↔	Pelviglossectomie radicale, par voie transmandibulaire, sans reconstruction	32.21↔	Plicature de bulles d'emphysème
25.4x.42↔	Pelviglossectomie radicale, par voie transmandibulaire, reconstruction avec lambeau muqueux local	32.22↔	Réduction chirurgicale du volume pulmonaire
		32.23↔	Excision ouverte de lésion ou de tissu du poumon
		32.24↔	Excision percutanée de lésion ou de tissu du poumon
		32.25↔	Ablation thoracoscopique de lésion ou de tissu du poumon
		32.26↔	Excision autre et non spécifiée de lésion ou de tissu du poumon
		32.28↔	Excision ou destruction de lésion ou de tissu de poumon, par endoscopie
		32.29↔	Autre excision ou destruction locale de lésion ou de tissu de poumon
		32.30↔	Résection pulmonaire segmentaire par voie thoracoscopique

32.39↔	Résection pulmonaire segmentaire autre et non spécifiée	33.34.20↔	Thoracoplastie complète
32.41.00↔	Lobectomie pulmonaire par voie thoroscopique, SAP	33.34.99↔	Thoracoplastie, autre
32.41.10↔	Lobectomie pulmonaire par voie thoroscopique, sans mention de dissection radicale des ganglions, SAP	33.39↔	Autre collapsothérapie chirurgicale de poumon
32.41.11↔	Lobectomie pulmonaire par voie thoroscopique, sans mention de dissection radicale des ganglions, sans élargissement par bronchoplastie ou angioplastie	33.41↔	Suture de lacération de bronche
32.41.12↔	Lobectomie pulmonaire par voie thoroscopique, sans mention de dissection radicale des ganglions, avec élargissement par bronchoplastie	33.42↔	Fermeture de fistule bronchique
32.41.13↔	Lobectomie pulmonaire par voie thoroscopique, sans mention de dissection radicale des ganglions, avec élargissement par angioplastie	33.43↔	Suture de lacération pulmonaire
32.41.14↔	Lobectomie pulmonaire par voie thoroscopique, sans mention de dissection radicale des ganglions, avec élargissement par bronchoplastie et angioplastie	33.48.00↔	Autres réparations et opérations plastiques (conservatrices) de bronche, SAP
32.41.19↔	Lobectomie pulmonaire par voie thoroscopique, sans mention de dissection radicale des ganglions, autre	33.48.10↔	Recouvrement plastique d'anastomoses et sutures bronchiques, SAP
32.41.20↔	Lobectomie pulmonaire par voie thoroscopique, avec dissection radicale des ganglions	33.48.11↔	Recouvrement plastique d'anastomoses et sutures bronchiques, avec grand épiploon
32.42.00↔	Lobectomie pulmonaire chirurgicale ouverte, SAP	33.48.12↔	Recouvrement plastique d'anastomoses et sutures bronchiques, avec transposition de muscle
32.42.10↔	Lobectomie pulmonaire chirurgicale ouverte, sans mention de dissection radicale des ganglions, SAP	33.48.13↔	Recouvrement plastique d'anastomoses et sutures bronchiques, avec péricarde
32.42.11↔	Lobectomie pulmonaire chirurgicale ouverte, sans mention de dissection radicale des ganglions, sans élargissement par bronchoplastie ou angioplastie	33.48.14↔	Recouvrement plastique d'anastomoses et sutures bronchiques, avec diaphragme
32.42.12↔	Lobectomie pulmonaire chirurgicale ouverte, sans mention de dissection radicale des ganglions, avec élargissement par bronchoplastie	33.48.15↔	Recouvrement plastique d'anastomoses et sutures bronchiques, avec veine azygos
32.42.13↔	Lobectomie pulmonaire chirurgicale ouverte, sans mention de dissection radicale des ganglions, avec élargissement par angioplastie	33.48.16↔	Recouvrement plastique d'anastomoses et sutures bronchiques, avec plèvre
32.42.14↔	Lobectomie pulmonaire chirurgicale ouverte, sans mention de dissection radicale des ganglions, avec élargissement par bronchoplastie et angioplastie	33.48.17↔	Recouvrement plastique d'anastomoses et sutures bronchiques, avec graisse péricardique
32.42.19↔	Lobectomie pulmonaire chirurgicale ouverte, sans mention de dissection radicale des ganglions, autre	33.48.19↔	Recouvrement plastique d'anastomoses et sutures bronchiques, autre
32.42.20↔	Lobectomie pulmonaire chirurgicale ouverte, avec dissection radicale des ganglions, SAP	33.48.99↔	Autres réparations et opérations plastiques (conservatrices) de bronche, autre
32.42.21↔	Lobectomie pulmonaire chirurgicale ouverte, avec dissection radicale des ganglions, sans élargissement par bronchoplastie ou angioplastie	33.49.00↔	Autres réparations et opérations plastiques (conservatrices) de poumon, SAP
32.42.22↔	Lobectomie pulmonaire chirurgicale ouverte, avec dissection radicale des ganglions, avec élargissement par bronchoplastie	33.49.10↔	Recouvrement plastique d'anastomoses vasculaires et sutures intrathoraciques, SAP
32.42.23↔	Lobectomie pulmonaire chirurgicale ouverte, avec dissection radicale des ganglions, avec élargissement par angioplastie	33.49.11↔	Recouvrement plastique d'anastomoses vasculaires et sutures intrathoraciques, avec grand épiploon
32.42.24↔	Lobectomie pulmonaire chirurgicale ouverte, avec dissection radicale des ganglions, avec élargissement par bronchoplastie et angioplastie	33.49.12↔	Recouvrement plastique d'anastomoses vasculaires et sutures intrathoraciques, avec transposition de muscle
32.42.29↔	Lobectomie pulmonaire chirurgicale ouverte, avec dissection radicale des ganglions, autre	33.49.13↔	Recouvrement plastique d'anastomoses vasculaires et sutures intrathoraciques, avec péricarde
32.42.30↔	Lobectomie pulmonaire avec élargissement	33.49.14↔	Recouvrement plastique d'anastomoses vasculaires et sutures intrathoraciques, avec diaphragme
32.42.40↔	Lobectomie pulmonaire, bilobectomie, SAP	33.49.15↔	Recouvrement plastique d'anastomoses et sutures intrathoraciques, avec veine azygos
32.42.41↔	Lobectomie pulmonaire, bilobectomie, sans élargissement par bronchoplastie ou angioplastie	33.49.16↔	Recouvrement plastique d'anastomoses vasculaires et sutures intrathoraciques, avec plèvre
32.42.42↔	Lobectomie pulmonaire, bilobectomie, avec élargissement par bronchoplastie	33.49.17↔	Recouvrement plastique d'anastomoses vasculaires et sutures intrathoraciques, avec graisse péricardique
32.42.43↔	Lobectomie pulmonaire, bilobectomie, avec élargissement par angioplastie	33.49.19↔	Recouvrement plastique d'anastomoses vasculaires et sutures intrathoraciques, autre
32.42.44↔	Lobectomie pulmonaire, bilobectomie, avec élargissement par bronchoplastie et angioplastie	33.49.99↔	Autres réparations et opérations plastiques (conservatrices) de poumon, autre
32.42.49↔	Lobectomie pulmonaire, bilobectomie, autre	33.71.00↔	Insertion ou remplacement de valve(s) bronchique(s) par endoscopie, SAP
32.42.99↔	Lobectomie pulmonaire chirurgicale ouverte, autre	33.71.10↔	Insertion de valve(s) bronchique(s) par endoscopie, SAP
32.49↔	Autre lobectomie pulmonaire	33.71.11↔	Insertion de valve(s) bronchique(s) par endoscopie, une valve
32.50↔	Pneumonectomie par voie thoroscopique	33.71.12↔	Insertion de valve(s) bronchique(s) par endoscopie, deux valves
32.59↔	Pneumonectomie autre et non spécifiée	33.71.13↔	Insertion de valve(s) bronchique(s) par endoscopie, trois valves
32.6↔	Dissection thoracique radicale	33.71.14↔	Insertion de valve(s) bronchique(s) par endoscopie, quatre valves
32.9↔	Autre résection pulmonaire	33.71.15↔	Insertion de valve(s) bronchique(s) par endoscopie, cinq valves ou plus
33.0↔	Incision de bronche	33.71.20↔	Insertion de valve(s) bronchique(s) par endoscopie, SAP
33.1↔	Incision pulmonaire	33.71.21↔	Remplacement de valve(s) bronchique(s) par endoscopie, une valve
33.20↔	Biopsie pulmonaire par voie thoroscopique	33.71.22↔	Remplacement de valve(s) bronchique(s) par endoscopie, deux valves
33.34.00↔	Thoracoplastie, SAP	33.71.23↔	Remplacement de valve(s) bronchique(s) par endoscopie, trois valves
33.34.10↔	Thoracoplastie partielle	33.71.24↔	Remplacement de valve(s) bronchique(s) par endoscopie, quatre valves
		33.71.25↔	Remplacement de valve(s) bronchique(s) par endoscopie, cinq valves ou plus

33.71.99↔	Insertion ou remplacement de valve(s) bronchique(s) par endoscopie, autre	34.51↔	Décortication pulmonaire
33.79.00↔	Insertion endoscopique d'autre dispositif ou substance bronchique, SAP	34.52↔	Décortication pulmonaire par voie thoroscopique
33.79.10↔	Insertion endoscopique de substance pour réduction de volume pulmonaire, SAP	34.59.00↔	Autre excision de la plèvre, SAP
33.79.11↔	Insertion endoscopique de gel pour réduction biologique de volume pulmonaire	34.59.10↔	Autre excision de la plèvre, pleurectomie sous thoroscopie
33.79.19↔	Insertion endoscopique de substance pour réduction de volume pulmonaire, autre	34.59.20↔	Autre excision de la plèvre, pleurectomie chirurgicale ouverte
33.79.20↔	Insertion endoscopique de coils endobronchiques pour réduction de volume pulmonaire, SAP	34.59.99↔	Autre excision de la plèvre, autre
33.79.21↔	Insertion de 1 à 2 coils endobronchiques pour réduction de volume pulmonaire	34.6x.00↔	Pleurodèse, SAP
33.79.22↔	Insertion de 3 à 4 coils endobronchiques pour réduction de volume pulmonaire	34.6x.11↔	Pleurodèse chirurgicale ouverte, sans décortication
33.79.23↔	Insertion de 5 à 6 coils endobronchiques pour réduction de volume pulmonaire	34.6x.12↔	Pleurodèse chirurgicale ouverte, avec décortication
33.79.24↔	Insertion de 7 à 8 coils endobronchiques pour réduction de volume pulmonaire	34.6x.13↔	Pleurodèse chirurgicale ouverte, par poudrage
33.79.25↔	Insertion de 9 à 10 coils endobronchiques pour réduction de volume pulmonaire	34.6x.19↔	Pleurodèse chirurgicale ouverte, autre
33.79.26↔	Insertion de 11 à 12 coils endobronchiques pour réduction de volume pulmonaire	34.6x.20↔	Pleurodèse sous thoroscopie, SAP
33.79.27↔	Insertion de 13 à 14 coils endobronchiques pour réduction de volume pulmonaire	34.6x.21↔	Pleurodèse sous thoroscopie, sans décortication
33.79.28↔	Insertion de 15 à 16 coils endobronchiques endobronchiques pour réduction de volume pulmonaire	34.6x.22↔	Pleurodèse sous thoroscopie, avec décortication
33.79.29↔	Insertion de 17 coils endobronchiques et plus pour réduction de volume pulmonaire	34.6x.23↔	Pleurodèse sous thoroscopie, par poudrage
33.79.99↔	Insertion endoscopique d'autre dispositif ou substance bronchique, autre	34.6x.29↔	Pleurodèse sous thoroscopie, autre
33.92↔	Ligature de bronche	34.6x.99↔	Pleurodèse, autre
33.98↔	Autres opérations de bronche	34.71↔	Suture de lacération de la paroi thoracique
33.99↔	Autres opérations de poumon	34.72↔	Fermeture de thoracostomie
34.02↔	Thoracotomie exploratrice	34.73↔	Fermeture d'autres fistules thoraciques
34.03↔	Réouverture de thoracotomie (récente)	34.74↔	Réparation des déformations thoraciques
34.3x.00↔	Excision ou destruction de lésion ou de tissu du médiastin, SAP	34.79.00↔	Autre réparation de la paroi thoracique, SAP
34.3x.10↔	Excision de lésion ou de tissu du médiastin	34.79.10↔	Autre réparation de la paroi thoracique, fermeture secondaire de thoracotomie, SAP
34.3x.20↔	Résection de lésion ou de tissu du médiastin, SAP	34.79.11↔	Autre réparation de la paroi thoracique, fermeture secondaire de thoracotomie, par fil
34.3x.21↔	Résection de lésion ou de tissu du médiastin, sans résection d'organe médiastinal	34.79.12↔	Autre réparation de la paroi thoracique, fermeture secondaire de thoracotomie, par plaque
34.3x.22↔	Résection de lésion ou de tissu du médiastin, avec résection du poumon ou de la paroi thoracique	34.79.19↔	Autre réparation de la paroi thoracique, fermeture secondaire de thoracotomie, autre
34.3x.23↔	Résection de lésion ou de tissu du médiastin, avec résection partielle du péricarde	34.79.20↔	Autre réparation chirurgicale ouverte de la paroi thoracique, stabilisation, SAP
34.3x.24↔	Résection de lésion ou de tissu du médiastin, avec endoprothèse vasculaire	34.79.21↔	Autre réparation chirurgicale ouverte de la paroi thoracique, stabilisation, par fil
34.3x.25↔	Résection de lésion ou de tissu du médiastin, avec résection pulmonaire et endoprothèse vasculaire	34.79.22↔	Autre réparation chirurgicale ouverte de la paroi thoracique, stabilisation, par plaque
34.3x.26↔	Résection de lésion ou de tissu du médiastin, avec résection pulmonaire et résection partielle du péricarde	34.79.29↔	Autre réparation chirurgicale ouverte de la paroi thoracique, stabilisation, autre
34.3x.27↔	Résection de lésion ou de tissu du médiastin, avec résection partielle du péricarde et endoprothèse vasculaire	34.79.30↔	Autre réparation de la paroi thoracique, réduction ouverte de fracture sternale, SAP
34.3x.28↔	Résection de lésion ou de tissu du médiastin, avec résection partielle du poumon et du péricarde et endoprothèse vasculaire	34.79.31↔	Autre réparation de la paroi thoracique, réduction ouverte de fracture sternale, par fil
34.3x.29↔	Résection de lésion ou de tissu du médiastin, autre	34.79.32↔	Autre réparation de la paroi thoracique, réduction ouverte de fracture sternale, par plaque
34.3x.30↔	Destruction de lésion ou de tissu du médiastin	34.79.39↔	Autre réparation de la paroi thoracique, réduction ouverte de fracture sternale, autre
34.3x.99↔	Excision ou destruction de lésion ou de tissu du médiastin, autre	34.79.40↔	Autre réparation de la paroi thoracique, plastie et greffe osseuses
34.4x.00↔	Excision ou destruction de lésion de la paroi thoracique, SAP	34.79.99↔	Autre réparation de la paroi thoracique, autre
34.4x.10↔	Excision de lésion de la paroi thoracique	34.81↔	Excision de lésion ou de tissu du diaphragme
34.4x.20↔	Résection partielle de lésion de la paroi thoracique, SAP	34.82↔	Suture d'une déchirure du diaphragme
34.4x.21↔	Résection partielle de lésion de la paroi thoracique, sans réparation	34.83↔	Fermeture de fistule trans-diaphragmatique
34.4x.22↔	Résection partielle de lésion de la paroi thoracique, avec réparation	34.84↔	Autre réparation du diaphragme
34.4x.30↔	Résection de lésion de la paroi thoracique, résection complète du sternum, SAP	35.10↔	Valvuloplastie à coeur ouvert sans remplacement, valve non précisée
34.4x.31↔	Résection de lésion de la paroi thoracique, résection complète du sternum, sans réparation	35.11.00↔	Valvuloplastie à coeur ouvert sans remplacement de la valve aortique, SAP
34.4x.32↔	Résection de lésion de la paroi thoracique, résection complète du sternum, avec réparation	35.11.10↔	Valvulotomie à coeur ouvert de la valve aortique
		35.11.20↔	Reconstruction à coeur ouvert de la valve aortique sans remplacement, lors d'anomalie valvulaire cardiaque congénitale
		35.11.99↔	Valvuloplastie à coeur ouvert sans remplacement de la valve aortique, autre
		35.12.00↔	Valvuloplastie à coeur ouvert sans remplacement de la valve mitrale, SAP
		35.12.10↔	Valvulotomie à coeur ouvert de la valve mitrale
		35.12.11↔	Reconstruction à coeur ouvert du voile mitral
		35.12.20↔	Reconstruction à coeur ouvert sans remplacement de la valve mitrale, lors d'anomalie valvulaire cardiaque congénitale
		35.12.99↔	Valvuloplastie à coeur ouvert sans remplacement de la valve mitrale, autre
		35.13.00↔	Valvuloplastie à coeur ouvert sans remplacement de la valve pulmonaire, SAP

35.13.10↔	Valvulotomie à coeur ouvert de la valve pulmonaire	35.33.29↔	Annuloplastie de la valve pulmonaire, autre
35.13.20↔	Reconstruction à coeur ouvert sans remplacement de la valve pulmonaire, lors d'anomalie valvulaire cardiaque congénitale	35.33.30↔	Annuloplastie de la valve tricuspide, SAP
35.13.99↔	Valvuloplastie à coeur ouvert sans remplacement de la valve pulmonaire, autre	35.33.31↔	Annuloplastie de la valve tricuspide, à ciel ouvert
35.14.00↔	Valvuloplastie à coeur ouvert sans remplacement de la valve tricuspide, SAP	35.33.39↔	Annuloplastie de la valve tricuspide, autre
35.14.10↔	Valvulotomie à coeur ouvert de la valve tricuspide	35.33.99↔	Annuloplastie, autre
35.14.11↔	Reconstruction à coeur ouvert des feuillets de la valve tricuspide [voile tricuspide]	35.34↔	Infundibulectomie
35.14.20↔	Reconstruction à coeur ouvert sans remplacement de la valve tricuspide, lors d'anomalie valvulaire cardiaque congénitale	35.35.00↔	Opération de trabécules cardiaques, SAP
35.14.99↔	Valvuloplastie à coeur ouvert sans remplacement de la valve tricuspide, autre	35.35.10↔	Réséction fibreuse ou musculaire sous-valvulaire de la valve aortique
35.19.00↔	Valvuloplastie à coeur ouvert sans remplacement, autre valve cardiaque, SAP	35.35.99↔	Opération de trabécules cardiaques, autre
35.19.10↔	Reconstruction à coeur ouvert de valve auriculo-ventriculaire sans remplacement, lors d'anomalie valvulaire cardiaque congénitale	35.39.00↔	Opérations d'autres structures adjacentes aux valves cardiaques, SAP
35.19.11↔	Reconstruction à coeur ouvert d'une valve tronculaire sans remplacement, lors d'anomalie valvulaire cardiaque congénitale	35.39.10↔	Réséction supralvulaire de valve cardiaque, SAP
35.19.99↔	Valvuloplastie à coeur ouvert sans remplacement, autre valve cardiaque, autre	35.39.11↔	Réséction supralvulaire de valve cardiaque, valve aortique
35.20↔	Remplacement de valve cardiaque, valve non précisée	35.39.12↔	Réséction supralvulaire de valve cardiaque, valve pulmonaire
35.21.00↔	Remplacement de valve aortique avec greffe de tissu, SAP	35.39.19↔	Réséction supralvulaire d'autre valve cardiaque
35.21.10↔	Remplacement de valve aortique avec greffe, bioprothèse	35.39.99↔	Opérations d'autres structures adjacentes aux valves cardiaques, autre
35.21.11↔	Remplacement de valve aortique avec greffe, bioprothèse auto-expansible, sans suture, par chirurgie ouverte	35.41.00↔	Elargissement de communication interauriculaire existante, SAP
35.21.20↔	Implantation de prothèse vasculaire avec valve, valve aortique biologique	35.41.10↔	Elargissement de communication interauriculaire existante, technique à ciel ouvert
35.21.99↔	Remplacement de valve aortique avec greffe de tissu, autre	35.41.20↔	Elargissement de communication interauriculaire existante, technique fermée
35.22.00↔	Autre remplacement de valve aortique, SAP	35.41.99↔	Elargissement de communication interauriculaire existante, autre
35.22.10↔	Implantation minimale invasive de valve aortique, SAP	35.42.00↔	Création de communication septale intracardiaque, SAP
35.22.11↔	Implantation minimale invasive de valve aortique, par voie transapicale	35.42.10↔	Création de communication septale intracardiaque, technique à ciel ouvert
35.22.19↔	Implantation minimale invasive de valve aortique, autre	35.42.20↔	Création de communication septale intracardiaque, technique fermée
35.22.20↔	Remplacement de valve aortique par autogreffe [opération de Ross]	35.42.99↔	Création de communication septale intracardiaque, autre
35.22.21↔	Remplacement à ciel ouvert de prothèse valvulaire aortique mécanique	35.43.00↔	Elargissement de communication interventriculaire existante, SAP
35.22.30↔	Implantation de prothèse vasculaire avec valve, valve aortique mécanique	35.43.10↔	Elargissement de communication interventriculaire existante, technique à ciel ouvert
35.22.99↔	Autre remplacement de valve aortique, autre	35.43.20↔	Elargissement de communication interventriculaire existante, technique fermée
35.23↔	Remplacement de valve mitrale, avec greffe de tissu	35.43.99↔	Elargissement de communication interventriculaire existante, autre
35.24↔	Autre remplacement de valve mitrale	35.50↔	Réparation de communication septale intracardiaque non précisée, avec prothèse
35.25.00↔	Remplacement de valve pulmonaire avec greffe de tissu, SAP	35.51↔	Réparation de communication interauriculaire avec prothèse, technique ouverte
35.25.10↔	Remplacement de valve pulmonaire avec greffe, bioprothèse	35.53↔	Réparation de communication interventriculaire avec prothèse, par voie ouverte
35.25.20↔	Implantation de prothèse vasculaire avec valve, valve pulmonaire biologique	35.54↔	Réparation de défaut des coussinets endocardiques (canal AV), avec prothèse
35.25.99↔	Remplacement de valve pulmonaire avec greffe de tissu, autre	35.60↔	Réparation de communication septale intracardiaque non précisée, avec greffe de tissu
35.26.00↔	Autre remplacement de valve pulmonaire, SAP	35.61↔	Réparation de communication interauriculaire, avec greffe de tissu
35.26.10↔	Implantation minimale invasive de valve pulmonaire, SAP	35.62↔	Réparation de communication interventriculaire avec greffe de tissu
35.26.19↔	Implantation minimale invasive de valve pulmonaire, autre	35.63↔	Réparation de défauts des coussinets endocardiques (canal AV), avec greffe de tissu
35.26.20↔	Implantation de prothèse vasculaire avec valve, valve pulmonaire mécanique	35.70↔	Autre réparation non précisée de communication septale intracardiaque, non précisée
35.26.99↔	Autre remplacement de valve pulmonaire, autre	35.71↔	Autre réparation non précisée de communication interauriculaire
35.27↔	Remplacement de valve tricuspide, avec greffe de tissu	35.72.00↔	Réparation de communication interventriculaire, SAP
35.28↔	Autre remplacement de valve tricuspide	35.72.10↔	Fermeture de communication interventriculaire acquise
35.29.00↔	Remplacement de valve cardiaque, autre valve, SAP	35.72.99↔	Réparation de communication interventriculaire, autre
35.29.10↔	Remplacement de valve auriculo-ventriculaire lors d'anomalie valvulaire cardiaque congénitale	35.73↔	Autre réparation non précisée de défaut des coussinets indocardiques (canal AV)
35.29.20↔	Remplacement de valve tronculaire lors d'anomalie valvulaire cardiaque congénitale	35.81↔	Correction totale de la tétralogie de Fallot
35.29.99↔	Remplacement de valve cardiaque, autre valve, autre	35.82↔	Correction de retour (connexion) veineux pulmonaire anormal total
35.31↔	Opérations de muscle papillaire	35.83↔	Correction totale de tronc artériel commun (truncus arteriosus)
35.32↔	Opérations de cordages tendineux	35.84↔	Correction totale de transposition de gros vaisseaux, NCA
35.33.00↔	Annuloplastie, SAP	35.91↔	Transposition (détournement) interauriculaire du retour veineux
35.33.10↔	Annuloplastie de la valve mitrale, SAP	35.92↔	Création de conduit entre ventricule droit et artère pulmonaire
35.33.11↔	Annuloplastie de la valve mitrale, à ciel ouvert	35.93↔	Création de conduit entre ventricule gauche et aorte
35.33.19↔	Annuloplastie de la valve mitrale, autre	35.94↔	Création de conduit entre oreillette et artère pulmonaire
35.33.20↔	Annuloplastie de la valve pulmonaire, SAP		
35.33.21↔	Annuloplastie de la valve pulmonaire, à ciel ouvert		

35.95.00↔	Révision d'opération corrective du coeur, SAP	36.13.12↔	Pontage (aorto-)coronarien de trois artères coronaires, technique minimale invasive
35.95.10↔	Refixation de prothèse de remplacement de valve cardiaque, SAP	36.13.13↔	Pontage aorto-coronarien de trois artères coronaires par la technique de renforcement par greffon veineux
35.95.11↔	Refixation de prothèse de remplacement de valve aortique	36.13.19↔	Pontage (aorto-)coronarien de trois artères coronaires, autre technique
35.95.12↔	Refixation de prothèse de remplacement de valve mitrale	36.13.99↔	Pontage (aorto-)coronarien de trois artères coronaires, autre
35.95.13↔	Refixation de prothèse de remplacement de valve pulmonaire	36.14.00↔	Pontage (aorto-)coronarien de quatre artères coronaires ou plus, SAP
35.95.14↔	Refixation de prothèse de remplacement de valve tricuspide	36.14.11↔	Pontage (aorto-)coronarien de quatre artères coronaires ou plus, technique conventionnelle
35.95.19↔	Refixation de prothèse de remplacement de valve cardiaque, autre	36.14.12↔	Pontage (aorto-)coronarien de quatre artères coronaires ou plus, technique minimale invasive
35.95.99↔	Révision d'opération corrective du coeur, autre	36.14.13↔	Pontage aorto-coronarien de quatre artères coronaires par la technique de renforcement par greffon veineux
35.98.00↔	Autres opérations des septa du coeur, SAP	36.14.19↔	Pontage (aorto-)coronarien de quatre artères coronaires ou plus, autre technique
35.98.10↔	Fermeture transluminale percutanée de communication interauriculaire, SAP	36.14.99↔	Pontage (aorto-)coronarien de quatre artères coronaires ou plus, autre
35.98.19↔	Fermeture transluminale percutanée de communication interauriculaire, autre	36.15↔	Pontage entre une artère mammaire interne et artère coronaire
35.98.30↔	Fermeture transluminale percutanée de communication interventriculaire	36.16↔	Pontage entre deux artères mammaires internes et artères coronaires
35.98.99↔	Autres opérations des septa du coeur, autre	36.19↔	Autre anastomose de pontage pour revascularisation du coeur
35.99.00↔	Autres opérations des valves du coeur, SAP	36.31↔	Revascularisation transmyocardique à thorax ouvert
35.99.10↔	Autres opérations lors d'anomalie valvulaire cardiaque congénitale, SAP	36.32↔	Autre revascularisation transmyocardique
35.99.11↔	Autres opérations lors d'anomalie valvulaire cardiaque congénitale, valve aortique	36.33↔	Revascularisation transmyocardique endoscopique
35.99.12↔	Autres opérations lors d'anomalie valvulaire cardiaque congénitale, valve mitrale	36.34↔	Revascularisation transmyocardique percutanée
35.99.13↔	Autres opérations lors d'anomalie valvulaire cardiaque congénitale, valve pulmonaire	36.39.00↔	Autre revascularisation cardiaque, SAP
35.99.14↔	Autres opérations lors d'anomalie valvulaire cardiaque congénitale, valve tricuspide	36.39.10↔	Revascularisation cardiaque par patches d'élargissement des artères coronaires
35.99.15↔	Autres opérations lors d'anomalie valvulaire cardiaque congénitale, valve auriculo-ventriculaire ou tronculaire	36.39.11↔	Révision de pontage coronaire
35.99.19↔	Autres opérations lors d'anomalie valvulaire cardiaque congénitale, autre valve	36.39.12↔	Nouveau pontage coronaire
35.99.20↔	Autres opérations des valves du coeur, technique minimale invasive	36.39.13↔	Transposition d'artère coronaire
35.99.99↔	Autres opérations des valves du coeur, autre	36.39.14↔	Revascularisation cardiaque avec greffon libre d'artère mammaire interne (AMI)
36.03↔	Angioplastie d'artère coronaire à thorax ouvert	36.39.99↔	Autre revascularisation cardiaque, autre
36.09↔	Autre ablation de sténose ou obstruction d'artère coronaire	37.11.00↔	Cardiotomie, SAP
36.10.00↔	Pontage aorto-coronaire pour revascularisation cardiaque, SAP	37.11.10↔	Incision épicaudique, endocaudique et épimyocardique
36.10.11↔	Pontage aorto-coronaire pour revascularisation cardiaque, technique conventionnelle	37.11.99↔	Cardiotomie, autre
36.10.12↔	Pontage aorto-coronaire pour revascularisation cardiaque, technique minimale invasive	37.12↔	Péricardiotomie
36.10.13↔	Pontage aorto-coronarien pour revascularisation cardiaque par la technique de renforcement par greffon veineux, SAP	37.31.00↔	Péricardectomie, SAP
36.10.19↔	Pontage aorto-coronaire pour revascularisation cardiaque, autre technique	37.31.10↔	Péricardectomie partielle
36.10.99↔	Pontage aorto-coronaire pour revascularisation cardiaque, autre	37.31.20↔	Péricardectomie totale
36.11.00↔	Pontage (aorto-)coronarien d'une artère coronaire, SAP	37.31.30↔	Excision d'adhérences du péricarde
36.11.11↔	Pontage (aorto-)coronarien d'une artère coronaire, technique conventionnelle	37.31.99↔	Péricardectomie, autre
36.11.12↔	Pontage (aorto-)coronarien d'une artère coronaire, technique minimale invasive	37.32↔	Excision d'anévrisme du coeur
36.11.13↔	Pontage aorto-coronarien d'une artère coronaire par la technique de renforcement par greffon veineux	37.33.00↔	Excision ou destruction d'autre lésion ou tissu du coeur, par voie ouverte, SAP
36.11.19↔	Pontage (aorto-)coronarien d'une artère coronaire, autre technique	37.33.10↔	Excision ou destruction d'éléments du système de conduction des stimuli, par voie ouverte, SAP
36.11.99↔	Pontage (aorto-)coronarien d'une artère coronaire, autre	37.33.11↔	Excision ou destruction d'éléments du système de conduction des stimuli, par voie ouverte, techniques d'ablation pour le traitement de tachyrythmie
36.12.00↔	Pontage (aorto-)coronarien de deux artères coronaires, SAP	37.33.19↔	Excision ou destruction d'éléments du système de conduction des stimuli, par voie ouverte, autre
36.12.11↔	Pontage (aorto-)coronarien de deux artères coronaires, technique conventionnelle	37.33.20↔	Excision d'autre lésion ou tissu du coeur, par voie ouverte
36.12.12↔	Pontage (aorto-)coronarien de deux artères coronaires, technique minimale invasive	37.33.30↔	Destruction d'autre lésion ou tissu du coeur, par voie ouverte
36.12.13↔	Pontage aorto-coronarien de deux artères coronaires par la technique de renforcement par greffon veineux	37.33.99↔	Excision ou destruction d'autre lésion ou tissu du coeur, par voie ouverte, autre
36.12.19↔	Pontage (aorto-)coronarien de deux artères coronaires, autre technique	37.35↔	Ventriculectomie partielle
36.12.99↔	Pontage (aorto-)coronarien de deux artères coronaires, autre	37.41↔	Implantation de système d'assistance cardiaque prothétique autour du coeur
36.13.00↔	Pontage (aorto-)coronarien de trois artères coronaires, SAP	37.52↔	Implantation de système intégral de remplacement du coeur
36.13.11↔	Pontage (aorto-)coronarien de trois artères coronaires, technique conventionnelle	37.53↔	Remplacement ou réparation de l'unité thoracique du système de remplacement du coeur
		37.54↔	Remplacement ou réparation d'autres composantes implantables de système intégral de remplacement du coeur
		37.62↔	Insertion de système d'assistance cardiaque non implantable
		37.63.00↔	Réparation de système d'assistance cardiaque, SAP
		37.63.10↔	Remplacement isolé (autre que par chirurgie ouverte) de pompe extracorporelle (pompe centrifuge), SAP

37.63.11↔	Remplacement isolé (autre que par chirurgie ouverte) de pompe extracorporelle (pompe centrifuge), univentriculaire	37.94.20↔	Passage d'un système de pace-maker à un système de défibrillateur à stimulation univentriculaire, SAP
37.63.12↔	Remplacement isolé (autre que par chirurgie ouverte) de pompe extracorporelle (pompe centrifuge), biventriculaire	37.94.21↔	Passage d'un système de pace-maker à un système de défibrillateur à stimulation univentriculaire
37.63.19↔	Remplacement isolé (autre que par chirurgie ouverte) de pompe extracorporelle (pompe centrifuge), autre	37.94.22↔	Passage d'un système de pace-maker à un système de défibrillateur à stimulation biventriculaire
37.63.20↔	Remplacement isolé (autre que par chirurgie ouverte) de pompe paracorporelle, SAP	37.94.29↔	Passage d'un système de pace-maker ou de défibrillateur à un système de défibrillateur à stimulation biventriculaire, autre
37.63.21↔	Remplacement isolé (autre que par chirurgie ouverte) de pompe paracorporelle, univentriculaire	37.94.99↔	Implantation ou remplacement de défibrillateur cardiaque automatique [AICD], système total, autre
37.63.22↔	Remplacement isolé (autre que par chirurgie ouverte) de pompe paracorporelle, biventriculaire	37.96↔	Implantation de défibrillateur cardiaque automatique, générateur d'impulsions seul
37.63.29↔	Remplacement isolé (autre que par chirurgie ouverte) de pompe paracorporelle, autre	37.98.00↔	Remplacement de défibrillateur cardiaque automatique, générateur d'impulsions seul, SAP
37.63.99↔	Réparation de système d'assistance cardiaque, autre	37.98.10↔	Remplacement de défibrillateur cardiaque automatique, générateur d'impulsions seul, à stimulation univentriculaire
37.64.00↔	Enlèvement de système d'assistance cardiaque, SAP	37.98.11↔	Remplacement de défibrillateur cardiaque automatique, générateur d'impulsions seul, à stimulation bicamérale
37.64.10↔	Enlèvement de ballonnet de contre-pulsation	37.98.12↔	Remplacement de défibrillateur cardiaque automatique, générateur d'impulsions seul, à stimulation biventriculaire
37.64.20↔	Enlèvement de pompe extracorporelle	37.98.99↔	Remplacement de défibrillateur cardiaque automatique, générateur d'impulsions seul, autre
37.64.30↔	Enlèvement de pompe paracorporelle	37.99.00↔	Autres opérations du coeur et du péricarde, SAP
37.64.40↔	Enlèvement de système intégral de remplacement du coeur (coeur artificiel)	37.99.10↔	Traitement par injection intramyocardique de cellules souches, SAP
37.64.50↔	Enlèvement de pompe intracorporelle	37.99.11↔	Traitement par injection intramyocardique de cellules souches, sans enrichissement de fractions ni culture
37.64.60↔	Enlèvement de système d'assistance myocardique externe	37.99.12↔	Traitement par injection intramyocardique de cellules souches obtenues par enrichissement de fractions ou multipliées en culture
37.64.70↔	Enlèvement de pompe axiale d'assistance circulatoire en position transvasculaire	37.99.19↔	Traitement par injection intramyocardique de cellules souches, autre
37.64.99↔	Enlèvement de système d'assistance cardiaque, autre	37.99.20↔	Opérations d'anomalies congénitales du coeur, SAP
37.65.00↔	Implantation de système d'assistance cardiaque externe, SAP	37.99.21↔	Réparation d'un ventricule droit à double issue de type Fallot
37.65.10↔	Implantation (chirurgicale ouverte) de pompe extracorporelle (pompe centrifuge), SAP	37.99.22↔	Réparation d'autre ventricule droit à double issue
37.65.11↔	Implantation (chirurgicale ouverte) de pompe extracorporelle (pompe centrifuge), univentriculaire	37.99.23↔	Opération d'un coeur fonctionnellement/morphologiquement univentriculaire
37.65.12↔	Implantation (chirurgicale ouverte) de pompe extracorporelle (pompe centrifuge), biventriculaire	37.99.24↔	Réparation d'un coeur triatrial
37.65.19↔	Implantation (chirurgicale ouverte) de pompe extracorporelle (pompe centrifuge), autre	37.99.25↔	Réparation d'absence de valve pulmonaire
37.65.20↔	Implantation (chirurgicale ouverte) de pompe paracorporelle, SAP	37.99.29↔	Opérations d'anomalies congénitales du coeur, autre
37.65.21↔	Implantation (chirurgicale ouverte) de pompe paracorporelle, univentriculaire	37.99.30↔	Ligature d'oreillette
37.65.22↔	Implantation (chirurgicale ouverte) de pompe paracorporelle, biventriculaire	37.99.80↔	Réopération du coeur et du péricarde
37.65.29↔	Implantation (chirurgicale ouverte) de pompe paracorporelle, autre	37.99.99↔	Autres opérations du coeur et du péricarde, autre
37.65.99↔	Implantation de système d'assistance cardiaque externe, autre	38.04.00↔	Incision de l'aorte, SAP
37.66.00↔	Insertion de système d'assistance cardiaque implantable, SAP	38.04.10↔	Incision de l'aorte ascendante et de la crosse aortique
37.66.10↔	Implantation (chirurgicale ouverte) de pompe intracorporelle, SAP	38.04.20↔	Incision de l'aorte descendante
37.66.11↔	Implantation (chirurgicale ouverte) de pompe intracorporelle, univentriculaire	38.04.30↔	Incision de l'aorte abdominale
37.66.12↔	Implantation (chirurgicale ouverte) de pompe intracorporelle, biventriculaire	38.04.99↔	Incision de l'aorte, autre
37.66.19↔	Implantation (chirurgicale ouverte) de pompe intracorporelle, autre	38.05.00↔	Incision d'autres vaisseaux thoraciques, SAP
37.66.99↔	Insertion de système d'assistance cardiaque implantable, autre	38.05.10↔	Incision d'autres artères thoraciques
37.67.00↔	Implantation d'un système de stimulation cardiaque, SAP	38.05.20↔	Incision de veines thoraciques, SAP
37.67.11↔	Implantation ou remplacement de système de modulation du myocarde (CCM)	38.05.21↔	Incision de veines thoraciques profondes
37.67.99↔	Implantation d'un système de stimulation cardiaque, autre	38.05.29↔	Incision de veines thoraciques, autre
37.91↔	Massage cardiaque à thorax ouvert	38.05.99↔	Incision d'autres vaisseaux thoraciques, autre
37.94.00↔	Implantation ou remplacement de défibrillateur cardiaque, SAP	38.07.00↔	Incision de veines abdominales, SAP
37.94.01↔	Implantation d'un défibrillateur à stimulation simple chambre	38.07.10↔	Incision de veines abdominales profondes, SAP
37.94.02↔	Implantation d'un défibrillateur à stimulation double chambre	38.07.11↔	Incision de la veine cave inférieure
37.94.03↔	Implantation d'un défibrillateur à stimulation biventriculaire	38.07.12↔	Incision de la veine iliaque
37.94.04↔	Implantation de défibrillateur avec capteur de pression supplémentaire pour mesures non-invasives de la pression ventriculaire droite	38.07.19↔	Incision de veines abdominales profondes, autre
37.94.05↔	Implantation d'un défibrillateur à électrode sous-cutanée	38.07.99↔	Incision de veines abdominales, autre
37.94.10↔	Remplacement d'un défibrillateur SAP	38.15.00↔	Endartériectomie d'autres vaisseaux thoraciques, SAP
37.94.11↔	Remplacement d'un défibrillateur à stimulation univentriculaire	38.15.10↔	Endartériectomie de l'artère sous-clavière
37.94.12↔	Remplacement d'un défibrillateur à stimulation biventriculaire	38.15.20↔	Endartériectomie du tronc brachiocéphalique
37.94.15↔	Remplacement d'un défibrillateur à électrode sous-cutanée	38.15.30↔	Endartériectomie de l'artère pulmonaire
37.94.19↔	Remplacement d'un défibrillateur, autre	38.15.40↔	Endartériectomie de la veine pulmonaire
		38.15.99↔	Endartériectomie d'autres vaisseaux thoraciques, autre
		38.31↔	Résection de vaisseaux intracrâniens, avec anastomose
		38.34.00↔	Résection de l'aorte, avec anastomose, SAP
		38.34.10↔	Résection de l'aorte ascendante et de la crosse aortique, avec anastomose
		38.34.20↔	Résection de l'aorte descendante, avec anastomose

38.34.30↔	Résection de l'aorte abdominale, avec anastomose	38.65.20↔	Autre excision de veines thoraciques, SAP
38.34.99↔	Résection de l'aorte, avec anastomose, autre	38.65.21↔	Autre excision de la veine cave supérieure
38.35.00↔	Résection de vaisseaux thoraciques, avec anastomose, SAP	38.65.22↔	Autre excision d'autres veines thoraciques profondes
38.35.10↔	Résection d'artères thoraciques, avec anastomose, SAP	38.65.29↔	Autre excision de veines thoraciques, autre
38.35.11↔	Résection de l'artère sous-clavière, avec anastomose	38.65.99↔	Autre excision de vaisseaux thoraciques, autre
38.35.12↔	Résection du tronc brachiocéphalique, avec anastomose	38.81↔	Autre occlusion chirurgicale de vaisseaux intracrâniens
38.35.13↔	Résection de l'artère pulmonaire, avec anastomose	38.84.00↔	Autre occlusion chirurgicale de l'aorte, SAP
38.35.19↔	Résection d'artères thoraciques, avec anastomose, autre	38.84.10↔	Autre occlusion chirurgicale de l'aorte thoracique
38.35.20↔	Résection de veines thoraciques, avec anastomose, SAP	38.84.20↔	Autre occlusion chirurgicale de l'aorte abdominale
38.35.21↔	Résection de la veine pulmonaire, avec anastomose	38.84.99↔	Autre occlusion chirurgicale de l'aorte, autre
38.35.22↔	Résection de la veine sous-clavière, avec anastomose	38.85.00↔	Autre occlusion chirurgicale d'autres vaisseaux thoraciques, SAP
38.35.23↔	Résection de la veine cave supérieure, avec anastomose	38.85.10↔	Autre occlusion chirurgicale d'autres artères thoraciques, SAP
38.35.28↔	Résection de veines thoraciques et d'autres veines profondes, avec anastomose	38.85.11↔	Autre occlusion chirurgicale de l'artère sous-clavière
38.35.29↔	Résection de veines thoraciques, avec anastomose, autre	38.85.12↔	Autre occlusion chirurgicale de l'artère pulmonaire
38.35.99↔	Résection de vaisseaux thoraciques, avec anastomose, autre	38.85.13↔	Autre occlusion chirurgicale du tronc brachiocéphalique
38.36.00↔	Résection d'artères abdominales, avec anastomose, SAP	38.85.19↔	Autre occlusion chirurgicale d'autres artères thoraciques, autre
38.36.10↔	Résection d'artères viscérales, avec anastomose, SAP	38.85.20↔	Autre occlusion chirurgicale de veines thoraciques, SAP
38.36.11↔	Résection du tronc coeliaque, avec anastomose	38.85.21↔	Autre occlusion chirurgicale de la veine cave supérieure
38.36.12↔	Résection de l'artère gastrique, avec anastomose	38.85.22↔	Autre occlusion chirurgicale de la veine pulmonaire
38.36.13↔	Résection de l'artère hépatique, avec anastomose	38.85.23↔	Autre occlusion chirurgicale de la veine sous-clavière
38.36.14↔	Résection de l'artère splénique, avec anastomose	38.85.28↔	Autre occlusion chirurgicale d'autres veines thoraciques profondes
38.36.15↔	Résection de l'artère rénale, avec anastomose	38.85.29↔	Autre occlusion chirurgicale de veines thoraciques, autre
38.36.16↔	Résection de l'artère mésentérique, avec anastomose	38.85.99↔	Autre occlusion chirurgicale d'autres vaisseaux thoraciques, autre
38.36.17↔	Résection de l'artère iliaque, avec anastomose	39.0x.00↔	Shunt d'artère systémique à pulmonaire, SAP
38.36.19↔	Résection d'artères viscérales, avec anastomose, autre	39.0x.10↔	Anastomose entre artère sous-clavière et artère pulmonaire (Blalock-Taussig)
38.36.99↔	Résection d'artères abdominales, avec anastomose, autre	39.0x.11↔	Anastomose entre aorte et artère pulmonaire droite (Waterston-Cooley)
38.41↔	Résection de vaisseaux intracrâniens, avec remplacement	39.0x.12↔	Anastomose entre aorte descendante et artère pulmonaire gauche (Potts-Smith)
38.45.00↔	Résection de vaisseau thoracique, avec remplacement, SAP	39.0x.13↔	Anastomose entre artère pulmonaire gauche et droite
38.45.10↔	Résection de l'aorte thoracique avec remplacement, SAP	39.0x.20↔	Shunt prothétique d'artère pulmonaire à aorte, central
38.45.11↔	Résection de l'aorte ascendante ou de la crosse aortique, avec remplacement	39.0x.21↔	Shunt prothétique d'artère pulmonaire à aorte, périphérique
38.45.12↔	Résection de l'aorte thoracique, avec remplacement	39.0x.23↔	Cerclage (banding) de l'artère pulmonaire
38.45.13↔	Résection de l'aorte thoraco-abdominale, avec remplacement	39.0x.24↔	Shunt d'artère systémique à pulmonaire, opération de Damus-Kay-Stansel
38.45.14↔	Résection de l'aorte thoracique avec remplacement par prothèse hybride	39.0x.99↔	Shunt d'artère systémique à pulmonaire, autre
38.45.19↔	Résection de l'aorte thoracique avec remplacement, autre	39.1↔	Shunt veineux intra-abdominal
38.45.20↔	Résection d'autres vaisseaux thoraciques, avec remplacement, SAP	39.21.00↔	Anastomose de veine cave à artère pulmonaire, SAP
38.45.21↔	Résection de l'artère pulmonaire, avec remplacement	39.21.10↔	Opération de Glenn sur un coeur fonctionnellement/morphologiquement univentriculaire
38.45.22↔	Résection du tronc brachiocéphalique, avec remplacement	39.21.99↔	Anastomose de veine cave à artère pulmonaire, autre
38.45.29↔	Résection d'autres artères thoraciques, avec remplacement	39.28↔	Pontage ou shunt vasculaire extra-intracrânien
38.45.30↔	Résection de veine thoracique, avec remplacement, SAP	39.31.00↔	Suture d'artère, SAP
38.45.31↔	Résection de la veine cave supérieure, avec remplacement	39.31.10↔	Suture d'artère de la tête et du cou, SAP
38.45.38↔	Résection d'autres artères thoraciques profondes, avec remplacement	39.31.11↔	Suture d'artère intracrânienne
38.45.39↔	Résection de veines thoraciques, avec remplacement, autre	39.31.19↔	Suture d'artère de la tête et du cou, autre
38.45.99↔	Résection de vaisseaux thoraciques, avec remplacement, autre	39.31.20↔	Suture d'artère du bras, SAP
38.47.00↔	Résection de veines abdominales, avec remplacement, SAP	39.31.21↔	Suture de l'artère axillaire
38.47.10↔	Résection de veines abdominales profondes, avec remplacement, SAP	39.31.22↔	Suture de l'artère brachiale
38.47.11↔	Résection de la veine cave inférieure, avec remplacement	39.31.29↔	Suture d'artère du bras, autre
38.47.12↔	Résection de la veine iliaque, avec remplacement	39.31.30↔	Suture d'artère de l'avant-bras
38.47.19↔	Résection de veines abdominales profondes, avec remplacement, autre	39.31.40↔	Suture d'artère de la main
38.47.99↔	Résection de veines abdominales, avec remplacement, autre	39.31.50↔	Suture d'artère du membre inférieur
38.61↔	Autre excision de vaisseaux intracrâniens	39.31.60↔	Suture de l'aorte, SAP
38.63.00↔	Autre excision de vaisseaux de membre supérieur, SAP	39.31.61↔	Suture de l'aorte thoracique
38.63.10↔	Autre excision d'artères de membre supérieur, SAP	39.31.62↔	Suture de l'aorte abdominale
38.63.11↔	Autre excision d'artères de la main	39.31.69↔	Suture de l'aorte, autre
38.63.19↔	Autre excision d'artères de membre supérieur, autre	39.31.70↔	Suture d'autres artères thoraciques, SAP
38.63.20↔	Autre excision de veines de membre supérieur, SAP	39.31.71↔	Suture de l'artère pulmonaire
38.63.21↔	Autre excision de veines profondes de membre supérieur	39.31.72↔	Suture du tronc brachiocéphalique
38.63.29↔	Autre excision de veines de membre supérieur, autre	39.31.73↔	Suture de l'artère sous-clavière
38.63.99↔	Autre excision de vaisseaux de membre supérieur, autre	39.31.79↔	Suture d'artères thoraciques, autre
38.64.00↔	Autre excision de l'aorte, SAP	39.31.80↔	Suture d'artères abdominales, SAP
38.64.10↔	Autre excision de l'aorte thoracique	39.31.81↔	Suture du tronc coeliaque
38.64.20↔	Autre excision de l'aorte abdominale	39.31.82↔	Suture de l'artère gastrique
38.64.99↔	Autre excision de l'aorte, autre	39.31.83↔	Suture de l'artère hépatique
38.65.00↔	Autre excision de vaisseaux thoraciques, SAP	39.31.84↔	Suture de l'artère splénique
38.65.10↔	Autre excision d'artères thoraciques		

39.31.85↔	Suture de l'artère rénale	39.56.60↔	Réparation de vaisseaux du membre inférieur avec patch de tissu, SAP
39.31.86↔	Suture de l'artère mésentérique	39.56.61↔	Réparation d'artères du membre inférieur avec patch de tissu
39.31.87↔	Suture de l'artère lombaire	39.56.62↔	Réparation de la veine fémorale et de la veine poplitée avec patch de tissu
39.31.88↔	Suture de l'artère iliaque	39.56.63↔	Réparation d'autres veines profondes du membre inférieur avec patch de tissu
39.31.89↔	Suture d'artères abdominales, autre	39.56.64↔	Réparation de veines superficielles de la cuisse avec patch de tissu
39.31.99↔	Suture d'artère, autre	39.56.69↔	Réparation de vaisseaux du membre inférieur avec patch de tissu, autre
39.49.00↔	Autre révision après intervention vasculaire, SAP	39.56.99↔	Réparation de vaisseau sanguin avec patch de tissu (plastie), autre
39.49.10↔	Révision d'anastomose vasculaire	39.57.00↔	Réparation de vaisseau sanguin avec patch synthétique (plastie), SAP
39.49.20↔	Révision d'implant vasculaire	39.57.10↔	Réparation de vaisseaux de la tête et du cou avec patch synthétique, SAP
39.49.21↔	Remplacement d'implant vasculaire	39.57.11↔	Réparation de vaisseaux intracrâniens avec patch synthétique
39.49.22↔	Ablation d'implant vasculaire	39.57.12↔	Réparation d'artères extracrâniennes de la tête et du cou avec patch synthétique
39.49.30↔	Remplacement de conduit cardiaque	39.57.13↔	Réparation de la veine jugulaire avec patch synthétique
39.49.99↔	Autre révision après intervention vasculaire, autre	39.57.19↔	Réparation de vaisseaux de la tête et du cou avec patch synthétique, autre
39.51.00↔	Clippage d'anévrisme, SAP	39.57.20↔	Réparation de vaisseaux du membre supérieur avec patch synthétique, SAP
39.51.11↔	Clippage d'anévrisme intracrânien	39.57.21↔	Réparation d'artères du membre supérieur avec patch synthétique
39.51.99↔	Clippage d'anévrisme, autre	39.57.22↔	Réparation de la veine artère sous-clavière, de la veine axillaire et de la veine brachiocéphalique avec patch synthétique
39.52.00↔	Autre réparation d'anévrisme, SAP	39.57.23↔	Réparation d'autres veines profondes du membre supérieur avec patch synthétique
39.52.10↔	Autre réparation d'anévrisme de vaisseaux de la tête et du cou, SAP	39.57.29↔	Réparation de vaisseaux du membre supérieur avec patch synthétique, autre
39.52.11↔	Autre réparation d'anévrisme de vaisseaux intracrâniens	39.57.30↔	Réparation de vaisseaux thoraciques avec patch synthétique, SAP
39.52.19↔	Autre réparation d'anévrisme de vaisseaux de la tête et du cou, autre	39.57.31↔	Réparation de l'aorte thoracique avec patch synthétique
39.52.20↔	Autre réparation d'anévrisme de l'aorte, SAP	39.57.32↔	Réparation de la veine pulmonaire avec patch synthétique
39.52.21↔	Autre réparation chirurgicale ouverte d'anévrisme de l'aorte ascendante, de la crosse aortique et de l'aorte thoracique	39.57.33↔	Réparation de la veine cave supérieure avec patch synthétique
39.52.22↔	Autre réparation chirurgicale ouverte d'anévrisme de l'aorte abdominale	39.57.39↔	Réparation de vaisseaux thoraciques avec patch synthétique, autre
39.52.29↔	Autre réparation d'anévrisme de l'aorte, autre	39.57.40↔	Réparation d'artères abdominales avec patch synthétique, SAP
39.52.99↔	Autre réparation d'anévrisme, autre	39.57.41↔	Réparation de l'aorte abdominale avec patch synthétique
39.53↔	Réparation de fistule artério-veineuse	39.57.42↔	Réparation du tronc coeliaque avec patch synthétique
39.54.00↔	Opération de réentrée, SAP	39.57.43↔	Réparation de l'artère gastrique avec patch synthétique
39.54.10↔	Opération de réentrée, aorte thoracique	39.57.44↔	Réparation de l'artère hépatique avec patch synthétique
39.54.20↔	Opération de réentrée, aorte abdominale	39.57.45↔	Réparation de l'artère splénique avec patch synthétique
39.54.99↔	Opération de réentrée, autre	39.57.46↔	Réparation de l'artère rénale avec patch synthétique
39.56.00↔	Réparation de vaisseau sanguin, avec patch de tissu (plastie), SAP	39.57.47↔	Réparation de l'artère mésentérique avec patch synthétique
39.56.10↔	Réparation de vaisseaux de la tête et du cou avec patch de tissu, SAP	39.57.48↔	Réparation de l'artère iliaque avec patch synthétique
39.56.11↔	Réparation de vaisseaux intracrâniens avec patch de tissu	39.57.49↔	Réparation d'artères abdominales avec patch synthétique, autre
39.56.12↔	Réparation de la veine jugulaire avec patch de tissu	39.57.50↔	Réparation de veines abdominales avec patch synthétique, SAP
39.56.19↔	Réparation de vaisseaux de la tête et du cou avec patch de tissu, autre	39.57.51↔	Réparation de la veine cave inférieure avec patch synthétique
39.56.20↔	Réparation de vaisseaux du membre supérieur avec patch de tissu, SAP	39.57.52↔	Réparation de la veine iliaque avec patch synthétique
39.56.21↔	Réparation d'artères du membre supérieur avec patch de tissu	39.57.59↔	Réparation de veines abdominales avec patch synthétique, autre
39.56.22↔	Réparation de la veine artère sous-clavière, de la veine axillaire et de la veine brachiocéphalique avec patch de tissu	39.57.60↔	Réparation de vaisseaux du membre inférieur avec patch synthétique, SAP
39.56.23↔	Réparation d'autres veines profondes du membre supérieur avec patch de tissu	39.57.61↔	Réparation d'artères du membre inférieur avec patch synthétique
39.56.29↔	Réparation de vaisseaux du membre supérieur avec patch de tissu, autre	39.57.62↔	Réparation de la veine fémorale et de la veine poplitée avec patch synthétique
39.56.30↔	Réparation de vaisseaux thoraciques avec patch de tissu, SAP	39.57.63↔	Réparation d'autres veines profondes du membre inférieur avec patch synthétique
39.56.31↔	Réparation de l'aorte thoracique avec patch de tissu	39.57.64↔	Réparation de veines superficielles de la cuisse avec patch synthétique
39.56.32↔	Réparation de la veine pulmonaire avec patch de tissu	39.57.69↔	Réparation de vaisseaux du membre inférieur avec patch synthétique, autre
39.56.33↔	Réparation de la veine cave supérieure avec patch de tissu	39.57.99↔	Réparation de vaisseau sanguin avec patch synthétique (plastie), autre
39.56.39↔	Réparation de vaisseaux thoraciques avec patch de tissu, autre	39.58↔	Réparation de vaisseau sanguin, avec patch de type non précisé
39.56.40↔	Réparation d'artères abdominales avec patch de tissu, SAP	39.59.00↔	Autre réparation de vaisseau, SAP
39.56.41↔	Réparation de l'aorte abdominale avec patch de tissu		
39.56.42↔	Réparation du tronc coeliaque avec patch de tissu		
39.56.43↔	Réparation de l'artère gastrique avec patch de tissu		
39.56.44↔	Réparation de l'artère hépatique avec patch de tissu		
39.56.45↔	Réparation de l'artère splénique avec patch de tissu		
39.56.46↔	Réparation de l'artère rénale avec patch de tissu		
39.56.47↔	Réparation de l'artère mésentérique avec patch de tissu		
39.56.48↔	Réparation de l'artère iliaque avec patch de tissu		
39.56.49↔	Réparation d'artères abdominales avec patch de tissu, autre		
39.56.50↔	Réparation de veines abdominales avec patch de tissu, SAP		
39.56.51↔	Réparation de la veine cave inférieure avec patch de tissu		
39.56.52↔	Réparation de la veine iliaque avec patch de tissu		
39.56.59↔	Réparation de veines abdominales avec patch de tissu, autre		

39.59.10↔	Transposition d'artères, SAP	40.22.00↔	Excision de ganglion lymphatique mammaire interne, SAP
39.59.11↔	Transposition d'artère vertébrale extracrânienne	40.22.10↔	Excision de ganglion lymphatique mammaire interne, par thoracoscopie
39.59.12↔	Transposition d'autres artères extracrâniennes de la tête et du cou	40.22.20↔	Excision chirurgicale ouverte de ganglion lymphatique mammaire interne
39.59.13↔	Transposition d'artères de membre supérieur	40.22.99↔	Excision de ganglion lymphatique mammaire interne, autre
39.59.14↔	Transposition d'artères thoraciques	40.51.00↔	Excision radicale des ganglions lymphatiques axillaires, SAP
39.59.15↔	Transposition de l'artère gastrique, de l'artère hépatique et de l'artère splénique	40.51.10↔	Excision radicale des ganglions lymphatiques axillaires, indépendante d'autre intervention
39.59.16↔	Transposition de l'artère rénale	40.51.11↔	Excision radicale des ganglions lymphatiques axillaires dans le cadre d'une autre intervention
39.59.17↔	Transposition de l'artère mésentérique	40.51.99↔	Excision radicale des ganglions lymphatiques axillaires, autre
39.59.18↔	Transposition d'autres artères viscérales	40.52.00↔	Excision radicale des ganglions lymphatiques péri-aortiques, SAP
39.59.19↔	Transposition de l'artère iliaque	40.52.10↔	Excision radicale des ganglions lymphatiques rétropéritonéaux (para-aortiques, para-caves) et pelviens, indépendante d'autre intervention
39.59.20↔	Transposition d'autres artères abdominales	40.52.11↔	Excision radicale des ganglions lymphatiques rétropéritonéaux (para-aortiques, para-caves) et pelviens, au cours d'une autre intervention
39.59.21↔	Transposition d'artères de membre inférieur	40.52.99↔	Excision radicale des ganglions lymphatiques péri-aortiques, autre
39.59.29↔	Transposition d'artères, autre	40.53.00↔	Excision radicale des ganglions lymphatiques iliaques, SAP
39.59.30↔	Autre réparation de vaisseaux de la tête et du cou, SAP	40.53.10↔	Excision radicale des ganglions lymphatiques iliaques, indépendante d'autre intervention
39.59.31↔	Autre réparation de vaisseaux intracrâniens	40.53.11↔	Excision radicale des ganglions lymphatiques iliaques dans le cadre d'une autre intervention
39.59.32↔	Autre réparation d'artère vertébrale extracrânienne	40.53.99↔	Excision radicale des ganglions lymphatiques iliaques, autre
39.59.33↔	Autre réparation d'artères extracrâniennes de la tête et du cou, autre	40.54.00↔	Excision radicale des ganglions lymphatiques inguinaux, SAP
39.59.34↔	Autre réparation de la veine jugulaire	40.54.10↔	Excision radicale des ganglions lymphatiques inguinaux, indépendante d'autre intervention
39.59.39↔	Autre réparation de vaisseaux de la tête et du cou, autre	40.54.11↔	Excision radicale des ganglions lymphatiques inguinaux dans le cadre d'une autre intervention
39.59.40↔	Autre réparation de vaisseaux de membre supérieur, SAP	40.54.99↔	Excision radicale des ganglions lymphatiques inguinaux, autre
39.59.41↔	Autre réparation d'artères de membre supérieur	40.59.00↔	Excision radicale d'autres ganglions lymphatiques, SAP
39.59.42↔	Autre réparation de la veine artère sous-clavière, de la veine axillaire et de la veine brachiocéphalique	40.59.10↔	Excision radicale d'autres ganglions lymphatiques, indépendante d'autre intervention, SAP
39.59.48↔	Autre réparation d'autres veines profondes du membre supérieur	40.59.11↔	Excision radicale de ganglions médiastinaux, indépendante d'autre intervention
39.59.49↔	Autre réparation de vaisseaux de membre supérieur, autre	40.59.12↔	Excision radicale de ganglions péribronchiques, indépendante d'autre intervention
39.59.50↔	Autre réparation de vaisseaux thoraciques, SAP	40.59.19↔	Excision radicale d'autres ganglions lymphatiques, indépendante d'autre intervention, autre
39.59.51↔	Autre réparation de l'aorte thoracique	40.59.20↔	Excision radicale d'autres ganglions lymphatiques dans le cadre d'une autre intervention, SAP
39.59.52↔	Autre réparation de l'artère pulmonaire	40.59.21↔	Excision radicale de ganglions lymphatiques médiastinaux dans le cadre d'une autre intervention
39.59.53↔	Autre réparation d'artères thoraciques, autre	40.59.22↔	Excision radicale de ganglions lymphatiques péribronchiques dans le cadre d'une autre intervention
39.59.54↔	Autre réparation de la veine pulmonaire	40.59.29↔	Excision radicale d'autres ganglions lymphatiques dans le cadre d'une autre intervention, autre
39.59.55↔	Autre réparation de la veine cave supérieure	40.59.99↔	Excision radicale d'autres ganglions lymphatiques, autre
39.59.59↔	Autre réparation de vaisseaux thoraciques, autre	40.62↔	Fistulisation du canal thoracique
39.59.60↔	Autre réparation d'artères abdominales, SAP	40.63↔	Fermeture de fistule du canal thoracique
39.59.61↔	Autre réparation de l'aorte abdominale	40.64↔	Ligature du canal thoracique
39.59.62↔	Autre réparation du tronc coeliaque	40.69↔	Autre opération du canal thoracique
39.59.63↔	Autre réparation de l'artère gastrique	50.0↔	Hépatotomie
39.59.64↔	Autre réparation de l'artère hépatique	50.21↔	Marsupialisation de lésion hépatique
39.59.65↔	Autre réparation de l'artère splénique	50.22.00↔	Hépatectomie partielle, SAP
39.59.66↔	Autre réparation de l'artère rénale	50.22.10↔	Hépatectomie partielle, hépatectomie partielle percutanée (excision locale, résection d'endokyste, résection cunéiforme du foie)
39.59.67↔	Autre réparation de l'artère mésentérique	50.22.20↔	Hépatectomie partielle, résection chirurgicale ouverte d'endokyste
39.59.68↔	Autre réparation de l'artère iliaque	50.22.21↔	Hépatectomie partielle, résection laparoscopique d'endokyste
39.59.69↔	Autre réparation d'artères abdominales, autre	50.22.30↔	Hépatectomie partielle, résection cunéiforme du foie, par chirurgie ouverte
39.59.70↔	Autre réparation de veines abdominales, SAP	50.22.31↔	Hépatectomie partielle, résection cunéiforme du foie, par laparoscopie
39.59.71↔	Autre réparation de la veine cave inférieure	50.22.40↔	Hépatectomie partielle, résection de segment hépatique
39.59.72↔	Autre réparation de la veine iliaque	50.22.41↔	Hépatectomie partielle, résection de plusieurs segments hépatiques non contigus
39.59.79↔	Autre réparation de veines abdominales, autre		
39.59.80↔	Autre réparation de vaisseaux de membre inférieur, SAP		
39.59.81↔	Autre réparation d'artères de membre inférieur		
39.59.82↔	Autre réparation de la veine fémorale		
39.59.83↔	Autre réparation de la veine poplitée		
39.59.88↔	Autre réparation d'autres veines profondes du membre inférieur		
39.59.89↔	Autre réparation de vaisseaux de membre inférieur, autre		
39.59.90↔	Autre réparation de vaisseau, plastie de valves veineuses		
39.59.99↔	Autre réparation de vaisseau, autre		
39.61.00↔	Circulation extracorporelle (CEC), SAP		
39.61.10↔	Circulation extra-corporelle (CEC) sous normothermie (plus de 35° C)		
39.61.11↔	Circulation extra-corporelle (CEC) sous légère hypothermie (32 - 35° C)		
39.61.12↔	Circulation extra-corporelle (CEC) sous hypothermie modérée (26 - moins de 32° C)		
39.61.13↔	Circulation extra-corporelle (CEC) sous forte hypothermie (20 - moins de 26° C)		
39.61.14↔	Circulation extra-corporelle (CEC) sous hypothermie profonde (moins de 20° C)		
39.61.99↔	Circulation extracorporelle (CEC), autre		
39.66↔	Shunt cardiopulmonaire percutané		

50.22.42↔	Hépatectomie partielle, hépatectomie partielle pour transplantation	51.99.51↔	Autre opération des voies biliaires, insertion ou remplacement laparoscopique de deux stents (prothèses) auto-expansibles
50.22.99↔	Hépatectomie partielle, autre	51.99.52↔	Autre opération des voies biliaires, insertion ou remplacement laparoscopique de trois stents (prothèses) auto-expansibles
50.23↔	Ablation ouverte de lésion ou de tissu du foie	51.99.53↔	Autre opération des voies biliaires, insertion ou remplacement laparoscopique de quatre stents (prothèses) auto-expansibles
50.25↔	Ablation laparoscopique de lésion ou de tissu du foie	51.99.54↔	Autre opération des voies biliaires, insertion ou remplacement laparoscopique de cinq stents (prothèses) auto-expansibles
50.26↔	Ablation autre et non spécifiée de lésion ou de tissu du foie	51.99.55↔	Autre opération des voies biliaires, insertion ou remplacement laparoscopique de six (ou plus) stents (prothèses) auto-expansibles
50.29.00↔	Autre destruction de lésion hépatique, SAP	52.01.12↔	Drainage transgastrique d'un kyste pancréatique, par chirurgie ouverte
50.29.10↔	Destruction percutanée de lésion du foie, SAP	52.01.13↔	Drainage transgastrique d'un kyste pancréatique, par laparoscopie
50.29.11↔	Destruction percutanée de lésion du foie par l'alcoolisation	52.01.22↔	Drainage transduodéal d'un kyste pancréatique, par chirurgie ouverte
50.29.12↔	Destruction percutanée de lésion du foie par thérapie	52.01.23↔	Drainage transduodéal d'un kyste pancréatique, par laparoscopie
50.29.13↔	Destruction percutanée de lésion du foie par cryothérapie	52.09.00↔	Autre pancréatotomie, SAP
50.29.14↔	Destruction percutanée de lésion du foie par laser	52.09.10↔	Autre pancréatotomie, incision du pancréas
50.29.19↔	Destruction percutanée de lésion du foie, autre	52.09.11↔	Autre pancréatotomie, incision du canal pancréatique
50.29.99↔	Autre destruction de lésion hépatique, autre	52.09.99↔	Autre pancréatotomie, autre
50.3x.00↔	Lobectomie hépatique SAP	52.22.00↔	Autre excision ou destruction de lésion ou tissu du pancréas et du canal pancréatique, SAP
50.3x.01↔	Lobectomie, hémihépatectomie, résection de plusieurs segments hépatiques, sauf pour greffe	52.22.99↔	Autre excision ou destruction de lésion ou tissu du pancréas et du canal pancréatique, autre
50.3x.08↔	Résection segmentaire, résection anatomique autre ou non spécifiée du foie, sauf pour greffe	52.3↔	Marsupialisation de kyste pancréatique
50.3x.11↔	Lobectomie, hémihépatectomie, résection de plusieurs segments hépatiques, pour don d'organe par une personne vivante	52.4↔	Drainage interne de kyste pancréatique
50.3x.18↔	Résection anatomique autre ou non spécifiée du foie pour greffe	52.51.00↔	Pancréatectomie céphalique, SAP
50.4x.00↔	Hépatectomie totale, SAP	52.51.10↔	Pancréatectomie céphalique conservant le pylore
50.4x.99↔	Hépatectomie totale, autre	52.51.20↔	Pancréatectomie céphalique conservant le duodénum
50.61.00↔	Réparation de lacération du foie, SAP	52.51.99↔	Pancréatectomie céphalique, autre
50.61.10↔	Réparation de lacération du foie, par suture	52.52↔	Pancréatectomie caudale
50.61.11↔	Réparation de lacération du foie, par tamponnade	52.53↔	Pancréatectomie subtotale radicale
50.61.12↔	Réparation de lacération du foie, par épiploplastie	52.59↔	Autre pancréatectomie partielle
50.61.99↔	Réparation de lacération du foie, autre	52.6x.00↔	Pancréatectomie totale, SAP
51.31↔	Anastomose entre la vésicule biliaire et les voies hépatiques	52.6x.99↔	Pancréatectomie totale, autre
51.32↔	Anastomose entre vésicule biliaire et intestin	52.7↔	Pancréatico-duodénectomie radicale
51.33↔	Anastomose entre vésicule biliaire et pancréas	52.92↔	Canulation du canal pancréatique
51.34↔	Anastomose entre vésicule biliaire et estomac	52.95.00↔	Autre réparation du pancréas, SAP
51.35↔	Autre anastomose de la vésicule biliaire	52.95.10↔	Extraction chirurgicale ouverte de calcul(s) du canal pancréatique
51.36↔	Cholédocho-entérostomie	52.95.11↔	Extraction laparoscopique de calcul(s) du canal pancréatique
51.37↔	Anastomose entre canal hépatique et tractus gastrointestinal	52.95.20↔	Dilatation laparoscopique du canal pancréatique
51.39↔	Autres anastomoses des voies biliaires	52.95.30↔	Insertion chirurgicale ouverte de drain dans le canal pancréatique
51.43↔	Insertion de tube cholédochohépatique pour décompression	52.95.31↔	Insertion laparoscopique de drain dans le canal pancréatique
51.69↔	Excision d'autre canal biliaire	52.95.40↔	Insertion ou remplacement de stent (prothèse) non auto-expansible dans le canal pancréatique, chirurgical ouvert
51.71↔	Suture simple du cholédoque	52.95.41↔	Insertion ou remplacement de stent (prothèse) non auto-expansible dans le canal pancréatique, par laparoscopie
51.72↔	Plastie du cholédoque	52.95.50↔	Insertion ou remplacement de stent (prothèse) auto-expansible dans le canal pancréatique, chirurgical ouvert
51.79↔	Réparation d'autre voie biliaire	52.95.51↔	Insertion ou remplacement de stent (prothèse) auto-expansible dans le canal pancréatique, par laparoscopie
51.94↔	Révision d'anastomose des voies biliaires	52.95.60↔	Réparation laparoscopique du canal pancréatique
51.95.20↔	Ablation d'endoprothèse de voie biliaire, par chirurgie ouverte	52.95.70↔	Réparation du pancréas
51.95.21↔	Ablation d'endoprothèse de voie biliaire, par laparoscopie	52.95.90↔	Autre réparation du pancréas, autre opération endoscopique du pancréas
51.99.20↔	Autres opération des voies biliaires, insertion ou remplacement chirurgical ouvert de stent (prothèse) non auto-expansibles	52.95.99↔	Autre réparation du pancréas, autre
51.99.21↔	Autre opération des voies biliaires, insertion ou remplacement chirurgical ouvert de plusieurs stents (prothèse) non auto-expansibles	52.96↔	Anastomose pancréatique
51.99.30↔	Autre opération des voies biliaires, insertion ou remplacement laparoscopique de stent (prothèse) non auto-expansibles	52.99.00↔	Autres opérations à ciel ouvert du pancréas, SAP
51.99.31↔	Autre opération des voies biliaires, insertion ou remplacement laparoscopique de plusieurs stents (prothèse) non auto-expansibles	52.99.10↔	Autres opérations à ciel ouvert du pancréas, dilatation du canal pancréatique
51.99.40↔	Autre opération des voies biliaires, insertion ou remplacement chirurgical ouvert de stent (prothèse) auto-expansibles	52.99.20↔	Autres opérations à ciel ouvert du pancréas, réparation du canal pancréatique
51.99.41↔	Autre opération des voies biliaires, insertion ou remplacement chirurgical ouvert de deux stents (prothèses) auto-expansibles	52.99.99↔	Autres opérations à ciel ouvert du pancréas, autre
51.99.42↔	Autre opération des voies biliaires, insertion ou remplacement chirurgical ouvert de trois stents (prothèses) auto-expansibles	53.7↔	Réparation de hernie diaphragmatique par voie abdominale
51.99.43↔	Autre opération des voies biliaires, insertion ou remplacement chirurgical ouvert de quatre stents (prothèses) auto-expansibles	53.80↔	Autre réparation de hernie diaphragmatique par voie thoracique, SAP
51.99.44↔	Autre opération des voies biliaires, insertion ou remplacement chirurgical ouvert de cinq stents (prothèses) auto-expansibles	53.81↔	Plicature du diaphragme
51.99.45↔	Autre opération des voies biliaires, insertion ou remplacement chirurgical ouvert de six (ou plus) stents (prothèses) auto-expansibles		
51.99.50↔	Autre opération des voies biliaires, insertion ou remplacement laparoscopique de stent (prothèse) auto-expansibles		

53.82↔	Réparation (cure) de hernie parasternale	78.49.24↔	Remplacement de corps vertébral par implant (p. ex. lors de cyphose): 4 corps vertébraux
54.94↔	Création d'un shunt péritonéo-vasculaire	78.49.25↔	Remplacement de corps vertébral par implant (p. ex. lors de cyphose): 5 corps vertébraux ou plus
54.99.80↔	Emploi de cathéters et d'une pompe automatique programmable et rechargeable pour drainage continu d'ascite	78.49.26↔	Remplacement de corps vertébral par autre matériau (p. ex. lors de cyphose), 1 corps vertébral
57.71.00↔	Cystectomie radicale, SAP	78.49.27↔	Remplacement de corps vertébral par autre matériau (p. ex. lors de cyphose), 2 corps vertébraux
57.71.10↔	Cystectomie radicale chirurgicale ouverte chez l'homme, sans urétrectomie	78.49.28↔	Remplacement de corps vertébral par autre matériau (p. ex. lors de cyphose), 3 corps vertébraux
57.71.11↔	Cystectomie radicale par laparoscopie chez l'homme, sans urétrectomie	78.49.29↔	Remplacement de corps vertébral (p. ex. lors de cyphose), autre
57.71.20↔	Cystectomie radicale chirurgicale ouverte chez l'homme, avec urétrectomie	78.49.2a↔	Remplacement de corps vertébral par autre matériau (p. ex. lors de cyphose), 4 corps vertébraux ou plus
57.71.21↔	Cystectomie radicale par laparoscopie chez l'homme, avec urétrectomie	78.49.31↔	Réparation complexe de la colonne vertébrale (p. ex. lors de cyphose) par greffe antérieure
57.71.30↔	Cystectomie radicale chirurgicale ouverte chez la femme, sans urétrectomie	78.49.32↔	Réparation complexe de la colonne vertébrale (p. ex. lors de cyphose) par kyphectomie (p. ex. selon Lindseth-Selzer)
57.71.31↔	Cystectomie radicale par laparoscopie chez la femme, sans urétrectomie	78.49.33↔	Réparation complexe de la colonne vertébrale (p. ex. lors de cyphose) par correction dorsale sans libération ventrale
57.71.40↔	Cystectomie radicale chirurgicale ouverte chez la femme, avec urétrectomie	78.49.34↔	Réparation complexe de la colonne vertébrale (p. ex. lors de cyphose) par correction dorsale avec libération ventrale
57.71.41↔	Cystectomie radicale par laparoscopie chez la femme, avec urétrectomie	78.49.35↔	Réparation complexe de la colonne vertébrale (p. ex. lors de cyphose) par correction dorso-ventrale
57.71.50↔	Cystectomie radicale, éviscération pelvienne (exentération) chirurgicale ouverte chez l'homme	78.49.36↔	Ostéotomie de la colonne vertébrale et spondylodèse polysegmentaire lordosante dorsale selon Zielke (p. ex. lors de cyphose)
57.71.51↔	Cystectomie radicale, éviscération pelvienne (exentération) par laparoscopie chez l'homme	78.49.37↔	Ostéotomie de la colonne vertébrale et ostéotomie de soustraction transpédiculaire (p. ex. selon Thomasen ou selon Hsu-Yau-Leong) (p. ex. lors de cyphose)
57.71.99↔	Cystectomie radicale, autre	78.49.38↔	Ostéotomie de la colonne vertébrale et spondylodèse monosegmentaire lordosante cervico-thoracique (p. ex. selon Mason, Urist ou Simmons) (p. ex. lors de cyphose)
57.87.00↔	Reconstruction de la vessie, SAP	78.49.40↔	Réparation complexe de la colonne vertébrale (p. ex. lors de scoliose) par épiphysiodèse du cartilage de croissance à l'aide d'agrafes en alliage à mémoire de forme [Shape Memory Alloy (SMA) Staples], 1 agrafe
57.87.10↔	Reconstruction de la vessie, réparation chirurgicale ouverte avec iléon, côlon ou estomac	78.49.41↔	Réparation complexe de la colonne vertébrale (p. ex. lors de scoliose) par épiphysiodèse du cartilage de croissance à l'aide d'agrafes en alliage à mémoire de forme [Shape Memory Alloy (SMA) Staples], 2 agrafes
57.87.11↔	Reconstruction de la vessie, réparation par laparoscopie avec iléon, côlon ou estomac	78.49.42↔	Réparation complexe de la colonne vertébrale (p. ex. lors de scoliose) par épiphysiodèse du cartilage de croissance à l'aide d'agrafes en alliage à mémoire de forme [Shape Memory Alloy (SMA) Staples], 3 agrafes
57.87.20↔	Transformation chirurgicale ouverte d'autre dérivation urinaire supravésicale en une vessie de remplacement	78.49.43↔	Réparation complexe de la colonne vertébrale (p. ex. lors de scoliose) par épiphysiodèse du cartilage de croissance à l'aide d'agrafes en alliage à mémoire de forme [Shape Memory Alloy (SMA) Staples], 4 agrafes
57.87.21↔	Transformation d'autre dérivation urinaire supravésicale en une vessie de remplacement par laparoscopie	78.49.44↔	Réparation complexe de la colonne vertébrale (p. ex. lors de scoliose) par épiphysiodèse du cartilage de croissance à l'aide d'agrafes en alliage à mémoire de forme [Shape Memory Alloy (SMA) Staples], 5 agrafes
57.87.30↔	Plastie chirurgicale ouverte de réduction de la vessie	78.49.45↔	Réparation complexe de la colonne vertébrale (p. ex. lors de scoliose) par épiphysiodèse du cartilage de croissance à l'aide d'agrafes en alliage à mémoire de forme [Shape Memory Alloy (SMA) Staples], 6 agrafes
57.87.31↔	Reconstruction de la vessie, plastie de réduction de la vessie par laparoscopie	78.49.46↔	Réparation complexe de la colonne vertébrale (p. ex. lors de scoliose) par épiphysiodèse du cartilage de croissance à l'aide d'agrafes en alliage à mémoire de forme [Shape Memory Alloy (SMA) Staples], 7 agrafes
57.87.40↔	Reconstruction de la vessie, plastie chirurgicale ouverte d'augmentation de la vessie	78.49.47↔	Réparation complexe de la colonne vertébrale (p. ex. lors de scoliose) par épiphysiodèse du cartilage de croissance à l'aide d'agrafes en alliage à mémoire de forme [Shape Memory Alloy (SMA) Staples], 8 agrafes
57.87.41↔	Reconstruction de la vessie, plastie d'augmentation de la vessie par laparoscopie	78.49.48↔	Réparation complexe de la colonne vertébrale (p. ex. lors de scoliose) par épiphysiodèse du cartilage de croissance à l'aide d'agrafes en alliage à mémoire de forme [Shape Memory Alloy (SMA) Staples], 9 agrafes
57.87.99↔	Reconstruction de la vessie, autre	78.49.4a↔	Réparation complexe de la colonne vertébrale (p. ex. lors de scoliose) par épiphysiodèse du cartilage de croissance à l'aide d'agrafes en alliage à mémoire de forme [Shape Memory Alloy (SMA) Staples], 10 agrafes
68.8↔	Eviscération pelvienne		
71.5↔	Vulvectomie radicale		
76.44.00↔	Ostectomie totale d'autre os de la face avec reconstruction simultanée, SAP		
76.44.10↔	Ostectomie totale d'autre os de la face, reconstruction avec transplant microvascularisé et anastomosé		
76.44.11↔	Ostectomie totale d'autre os de la face, reconstruction avec transplant non vascularisé		
76.44.19↔	Ostectomie totale d'autre os de la face, avec autre reconstruction		
76.44.99↔	Ostectomie totale d'autre os de la face avec reconstruction simultanée, autre		
76.46.00↔	Autre reconstruction d'autre os de la face, SAP		
76.46.10↔	Autre reconstruction d'autre os de la face avec transplant microvascularisé et anastomosé		
76.46.99↔	Autre reconstruction d'autre os de la face, autre		
77.91.00↔	Ostectomie totale, clavicule, omoplate, côtes et sternum, SAP		
77.91.10↔	Ostectomie totale, omoplate et clavicule		
77.91.11↔	Ostectomie totale, côte		
77.91.12↔	Ostectomie totale, côte cervicale		
77.91.13↔	Ostectomie totale, sternum		
77.91.99↔	Ostectomie totale, clavicule, omoplate, côtes et sternum, autre		
78.49.20↔	Remplacement de corps vertébral (p. ex. lors de cyphose), SAP		
78.49.21↔	Remplacement de corps vertébral par implant (p. ex. lors de cyphose): 1 corps vertébral		
78.49.22↔	Remplacement de corps vertébral par implant (p. ex. lors de cyphose): 2 corps vertébraux		
78.49.23↔	Remplacement de corps vertébral par implant (p. ex. lors de cyphose): 3 corps vertébraux		

78.49.4b↔	Réparation complexe de la colonne vertébrale (p. ex. lors de scoliose) par épiphysiodèse du cartilage de croissance à l'aide d'agrafes en alliage à mémoire de forme [Shape Memory Alloy (SMA) Staples], 11 agrafes	78.49.79↔	Réparation complexe de la colonne vertébrale, autre
78.49.4c↔	Réparation complexe de la colonne vertébrale (p. ex. lors de scoliose) par épiphysiodèse du cartilage de croissance à l'aide d'agrafes en alliage à mémoire de forme [Shape Memory Alloy (SMA) Staples], 12 agrafes	78.50.00↔	Fixation interne de l'os sans réduction de fracture, site non spécifié, SAP
78.49.4d↔	Réparation complexe de la colonne vertébrale (p. ex. lors de scoliose) par épiphysiodèse du cartilage de croissance à l'aide d'agrafes en alliage à mémoire de forme [Shape Memory Alloy (SMA) Staples], 13 agrafes et plus	78.50.11↔	Fixation osseuse, colonne vertébrale
78.49.4e↔	Réparation complexe de la colonne vertébrale (p. ex. lors de scoliose) par épiphysiodèse dorso-ventrale	78.50.30↔	Technique d'ostéosynthèse, colonne vertébrale, SAP
78.49.4f↔	Réparation complexe de la colonne vertébrale (p. ex. lors de scoliose) par épiphysiodèse unilatérale avec fusion vertébrale dorsale	78.50.31↔	Ostéosynthèse par vis, colonne vertébrale
78.49.4g↔	Réparation complexe de la colonne vertébrale (p. ex. lors de scoliose) par épiphysiodèse bilatérale avec fusion vertébrale dorsale	78.50.32↔	Ostéosynthèse par cerclage au fil métallique, colonne vertébrale
78.49.50↔	Spondylodèse de correction dorsale ou ventrale instrumentale (p. ex. lors de scoliose), SAP	78.50.33↔	Ostéosynthèse par système d'agrafes, colonne vertébrale
78.49.51↔	Spondylodèse de correction dorsale instrumentale (p. ex. lors de scoliose), sans stabilité primaire, 3 à 6 segments	78.50.34↔	Ostéosynthèse par plaque-crochet, colonne vertébrale
78.49.52↔	Spondylodèse de correction dorsale instrumentale (p. ex. lors de scoliose), sans stabilité primaire, 7 à 10 segments	78.50.35↔	Ostéosynthèse par système de vis à tige, colonne vertébrale
78.49.53↔	Spondylodèse de correction dorsale instrumentale (p. ex. lors de scoliose), sans stabilité primaire, 11 segments ou plus	78.50.36↔	Ostéosynthèse par système de vis-plaque ventral, colonne vertébrale
78.49.54↔	Spondylodèse de correction dorsale instrumentale (p. ex. lors de scoliose), avec stabilité primaire, 3 à 6 segments	78.50.37↔	Ostéosynthèse par système de vis-plaque dorsal, colonne vertébrale
78.49.55↔	Spondylodèse de correction dorsale instrumentale (p. ex. lors de scoliose), avec stabilité primaire, 7 à 10 segments	78.50.39↔	Technique d'ostéosynthèse, colonne vertébrale, autre
78.49.56↔	Spondylodèse de correction dorsale instrumentale (p. ex. lors de scoliose), avec stabilité primaire, 11 segments ou plus	78.50.99↔	Fixation interne de l'os sans réduction de fracture, site non spécifié, autre
78.49.57↔	Spondylodèse de correction ventrale instrumentale (p. ex. lors de scoliose), sans stabilité primaire, 3 à 6 segments	81.00↔	Arthrodèse de vertèbre, SAP
78.49.58↔	Spondylodèse de correction ventrale instrumentale (p. ex. lors de scoliose), sans stabilité primaire, 7 à 10 segments	81.01↔	Arthrodèse de vertèbre atlas - axis
78.49.59↔	Spondylodèse de correction dorsale ou ventrale instrumentale (p. ex. lors de scoliose), autre	81.02↔	Autre arthrodèse cervicale antérieure
78.49.5a↔	Spondylodèse de correction ventrale instrumentale (p. ex. lors de scoliose), sans stabilité primaire, 11 segments ou plus	81.03↔	Autre arthrodèse cervicale postérieure
78.49.5b↔	Spondylodèse de correction ventrale instrumentale (p. ex. lors de scoliose), avec stabilité primaire, 3 à 6 segments	81.04↔	Arthrodèse dorsale ou dorsolombaire antérieure
78.49.5c↔	Spondylodèse de correction ventrale instrumentale (p. ex. lors de scoliose), avec stabilité primaire, 7 à 10 segments	81.05↔	Arthrodèse dorsale ou dorsolombaire postérieure
78.49.5d↔	Spondylodèse de correction ventrale instrumentale (p. ex. lors de scoliose), avec stabilité primaire, 11 segments ou plus	81.06↔	Arthrodèse lombaire ou lombo-sacrée antérieure
78.49.60↔	Spondylodèse de correction dorsoventrale combinée instrumentale (p. ex. lors de scoliose), SAP	81.07↔	Arthrodèse lombaire ou lombo-sacrée intratransversaire
78.49.61↔	Spondylodèse de correction dorsoventrale combinée instrumentale (p. ex. lors de scoliose), sans stabilité primaire, 3 à 6 segments	81.08↔	Arthrodèse lombaire ou lombo-sacrée postérieure
78.49.62↔	Spondylodèse de correction dorsoventrale combinée instrumentale (p. ex. lors de scoliose), sans stabilité primaire, 7 à 10 segments	81.11↔	Arthrodèse de la cheville
78.49.63↔	Spondylodèse de correction dorsoventrale combinée instrumentale (p. ex. lors de scoliose), sans stabilité primaire, 11 segments ou plus	81.12.00↔	Arthrodèse triple, SAP
78.49.64↔	Spondylodèse de correction dorsoventrale combinée instrumentale (p. ex. lors de scoliose), avec stabilité primaire, 3 à 6 segments	81.12.10↔	Arthrodèse talo-crurale [tibio-astragalienne/tibio-tarsienne] et sous-talaire [sous-astragalienne]
78.49.65↔	Spondylodèse de correction dorsoventrale combinée instrumentale (p. ex. lors de scoliose), avec stabilité primaire, 7 à 10 segments	81.12.11↔	Arthrodèse astragalo-calcanéo-cuboïdo-naviculaire [triple arthrodèse des articulations talo-crurale et sous-talaire et de l'articulation médio-tarsienne (a. de Chopart)]
78.49.66↔	Spondylodèse de correction dorsoventrale combinée instrumentale (p. ex. lors de scoliose), avec stabilité primaire, 11 segments ou plus	81.12.12↔	Arthrodèse sous-talaire, deux articulations du tarse
78.49.69↔	Spondylodèse dorso-ventrale combinée avec correction instrumentale de position (p. ex. lors de scoliose), autre	81.12.13↔	Arthrodèse sous-talaire, trois articulations du tarse
78.49.70↔	Réparation complexe de la colonne vertébrale, SAP	81.12.99↔	Arthrodèse triple, autre
78.49.71↔	Réparation complexe de la colonne vertébrale (p. ex. lors de scoliose) par tiges sous-cutanées selon Harrington (chez l'enfant)	81.22↔	Arthrodèse du genou
		81.30↔	Reprise d'arthrodèse vertébrale, SAP
		81.31↔	Reprise d'arthrodèse de vertèbres atlas-axis
		81.32↔	Reprise d'autre arthrodèse cervicale antérieure
		81.33↔	Reprise d'autre arthrodèse cervicale postérieure
		81.34↔	Reprise d'arthrodèse dorsale ou dorsolombaire antérieure
		81.35↔	Reprise d'arthrodèse dorsale ou dorsolombaire postérieure
		81.36↔	Reprise d'arthrodèse lombaire ou lombo-sacrée antérieure
		81.37↔	Reprise d'arthrodèse lombaire ou lombo-sacrée intratransversaire
		81.38↔	Reprise d'arthrodèse lombaire ou lombo-sacrée postérieure
		81.39↔	Reprise d'arthrodèse, NCA
		81.51.00↔	Prothèse totale de hanche, SAP
		81.51.10↔	Prothèse totale de hanche, prothèse spéciale
		81.51.99↔	Prothèse totale de hanche, autre
		81.52.00↔	Prothèse partielle de hanche, SAP
		81.52.10↔	Prothèse partielle de hanche, prothèse de tête fémorale et prothèse bipolaire
		81.52.11↔	Prothèse partielle de hanche, cage antiprotrusion et cotyle press-fit
		81.52.99↔	Prothèse partielle de hanche, autre
		81.53.00↔	Révision de prothèse de hanche, SAP
		81.53.10↔	Révision de prothèse de hanche, sans remplacement
		81.53.11↔	Révision de prothèse de resurfaçage et implantation de nouvelle prothèse de hanche
		81.53.12↔	Révision de prothèse bipolaire et implantation de nouvelle prothèse de hanche
		81.53.13↔	Révision d'autre prothèse de hanche et implantation de nouvelle prothèse de hanche
		81.53.99↔	Révision de prothèse de hanche, autre
		81.54.00↔	Prothèse totale de genou, SAP
		81.54.10↔	Prothèse unicondylienne de genou
		81.54.11↔	Prothèse bicondylienne de genou
		81.54.12↔	Prothèse de genou à charnière
		81.54.13↔	Prothèse rotulienne de genou

81.54.14↔	Prothèse spéciale de genou	81.64.99↔	Arthrodèse ou reprise d'arthrodèse de 9 vertèbres ou plus, autre
81.54.99↔	Prothèse totale de genou, autre	81.65.00↔	Vertébroplastie, SAP
81.55.00↔	Révision de prothèse de genou, SAP	81.65.10↔	Vertébroplastie, 1 corps vertébral
81.55.10↔	Révision de prothèse de genou, sans remplacement	81.65.11↔	Vertébroplastie, 2 corps vertébraux
81.55.11↔	Révision de prothèse de genou et remplacement de prothèse rotulienne	81.65.12↔	Vertébroplastie, 3 corps vertébraux
81.55.12↔	Révision de prothèse de genou et implantation de nouvelle prothèse de genou	81.65.13↔	Vertébroplastie, 4 corps vertébraux et plus
81.55.99↔	Révision de prothèse de genou, autre	81.65.99↔	Vertébroplastie, autre
81.56↔	Prothèse totale de cheville	81.66.00↔	Kyphoplastie, SAP
81.59.00↔	Révision de prothèse articulaire de membre inférieur, SAP	81.66.10↔	Kyphoplastie, 1 corps vertébral
81.59.10↔	Révision de prothèse articulaire de membre inférieur, sans remplacement	81.66.11↔	Kyphoplastie, 2 corps vertébraux
81.59.11↔	Révision et remplacement d'endoprothèse de cheville	81.66.12↔	Kyphoplastie, 3 corps vertébraux
81.59.12↔	Révision et remplacement d'endoprothèse de tarse postérieur	81.66.13↔	Kyphoplastie, 4 corps vertébraux et plus
81.59.13↔	Révision et remplacement d'endoprothèse de médio-tarse ou d'orteil	81.66.99↔	Kyphoplastie, autre
81.59.99↔	Révision de prothèse articulaire de membre inférieur, autre	84.51.00↔	Insertion de dispositif intervertébral d'arthrodèse, SAP
81.62.00↔	Arthrodèse ou reprise d'arthrodèse de 2 - 3 vertèbres, SAP	84.51.10↔	Insertion de cage(s) intervertébrale(s), 1 segment
81.62.10↔	Arthrodèse de 2 vertèbres par voie postérieure	84.51.11↔	Insertion de cage(s) intervertébrale(s), 2 segments
81.62.11↔	Arthrodèse intracorporeale antérieure et postérieure combinée de 2 vertèbres	84.51.12↔	Insertion de cage(s) intervertébrale(s), 3 segments
81.62.12↔	Arthrodèse intracorporeale antérieure de 2 vertèbres	84.51.13↔	Insertion de cage(s) intervertébrale(s), 4 segments ou plus
81.62.13↔	Arthrodèse postérieure dynamique de 2 vertèbres	84.51.99↔	Insertion de dispositif intervertébral d'arthrodèse, autre
81.62.20↔	Arthrodèse postérieure de 3 vertèbres	84.59↔	Insertion d'autre dispositif vertébral
81.62.21↔	Arthrodèse intracorporeale antérieure et postérieure combinée de 3 vertèbres	92.39.00↔	Autre radiochirurgie stéréotaxique, SAP
81.62.22↔	Arthrodèse intracorporeale antérieure de 3 vertèbres	92.39.01↔	Autre radiothérapie de haut voltage, radiochirurgie stéréotaxique, fractionnée, cérébrale, SAP
81.62.23↔	Arthrodèse postérieure dynamique de 3 vertèbres	92.39.11↔	Autre radiothérapie de haut voltage, radiochirurgie stéréotaxique, fractionnée, extracérébrale, SAP
81.62.99↔	Arthrodèse ou reprise d'arthrodèse de 2 - 3 vertèbres, autre	92.39.20↔	Autre radiothérapie de haut voltage, radiochirurgie stéréotaxique, fractionnée: cérébrale, radiothérapie à intensité modulée
81.63.00↔	Arthrodèse ou reprise d'arthrodèse de 4 - 8 vertèbres, SAP	92.39.21↔	Autre radiothérapie de haut voltage, radiochirurgie stéréotaxique, fractionnée: cérébrale, Intensity Modulated Arc Therapy (IMAT).
81.63.10↔	Arthrodèse postérieure de 4 - 6 vertèbres	92.39.22↔	Autre radiothérapie de haut voltage, radiochirurgie stéréotaxique, fractionnée: cérébrale, guidée par l'image
81.63.11↔	Arthrodèse intracorporeale antérieure et postérieure combinée de 4 - 6 vertèbres	92.39.29↔	Autre radiothérapie de haut voltage, radiochirurgie stéréotaxique, fractionnée, extracérébrale, autre
81.63.12↔	Arthrodèse intracorporeale antérieure de 4 - 6 vertèbres	92.39.30↔	Autre radiothérapie de haut voltage, radiochirurgie stéréotaxique, fractionnée: extracérébrale, radiothérapie avec modulation d'intensité
81.63.13↔	Arthrodèse postérieure dynamique de 4 - 6 vertèbres	92.39.31↔	Autre radiothérapie de haut voltage, radiochirurgie stéréotaxique, fractionnée: extracérébrale, Intensity Modulated Arc Therapy (IMAT).
81.63.20↔	Arthrodèse postérieure de 7 - 8 vertèbres	92.39.32↔	Autre radiothérapie de haut voltage, radiochirurgie stéréotaxique, fractionnée: extracérébrale, guidée par l'image
81.63.21↔	Arthrodèse intracorporeale antérieure et postérieure combinée de 7 - 8 vertèbres	92.39.39↔	Autre radiothérapie de haut voltage, radiochirurgie stéréotaxique, fractionnée, extracérébrale, autre
81.63.22↔	Arthrodèse intracorporeale antérieure de 7 - 8 vertèbres		
81.63.23↔	Arthrodèse postérieure dynamique de 7 - 8 vertèbres		
81.63.99↔	Arthrodèse ou reprise d'arthrodèse de 4 - 8 vertèbres, autre		
81.64.00↔	Arthrodèse ou reprise d'arthrodèse de 9 vertèbres ou plus, SAP		
81.64.10↔	Arthrodèse postérieure de 9 vertèbres ou plus		
81.64.11↔	Arthrodèse intracorporeale antérieure et postérieure combinée de 9 vertèbres ou plus		

procédure G33-4

42.40↔	Oesophagectomie, SAP	42.53↔	Anastomose oesophagienne intrathoracique avec interposition d'intestin grêle
42.41.00↔	Oesophagectomie partielle, SAP	42.54↔	Autre anastomose oeso-entérale intrathoracique
42.41.10↔	Oesophagectomie partielle, sans rétablissement de continuité	42.55↔	Anastomose oesophagienne intrathoracique avec interposition colique
42.41.20↔	Oesophagectomie partielle, avec rétablissement de continuité	42.56↔	Autre anastomose oesocolique intrathoracique
42.41.99↔	Oesophagectomie partielle, autre	42.58↔	Anastomose oesophagienne intrathoracique avec autre interposition
42.42.00↔	Oesophagectomie totale, SAP	42.59↔	Autre anastomose intrathoracique de l'oesophage
42.42.10↔	Oesophagectomie totale, sans rétablissement de la continuité	42.61↔	Oesophago-oesophagostomie antéternale
42.42.20↔	Oesophagectomie totale avec rétablissement de la continuité, par voie transmédiastinale	42.62↔	Oesophago-gastrostomie antéternale
42.42.21↔	Oesophagectomie totale avec rétablissement de la continuité, par voie thoraco-abdominale	42.63↔	Anastomose oesophagienne antéternale avec interposition d'intestin grêle
42.42.29↔	Oesophagectomie totale avec rétablissement de la continuité, par autre abord	42.64↔	Autre oesophago-entérostomie antéternale
42.42.99↔	Oesophagectomie totale, autre	42.65↔	Anastomose oesophagienne antéternale avec interposition colique
42.51.00↔	Anastomose oesophago-oesophagienne intrathoracique, SAP	42.66↔	Autre oesophagocolostomie antéternale
42.51.10↔	Anastomose oesophago-oesophagienne intrathoracique, correction d'atrésie pour rétablissement du transit pharyngo-oesophagien et réparation de fistule trachéo-oesophagienne congénitale	42.68↔	Autre anastomose oesophagienne antéternale avec interposition
42.51.99↔	Anastomose oesophago-oesophagienne intrathoracique, autre	42.69↔	Autre anastomose oesophagienne antéternale
42.52↔	Anastomose oesogastrique intrathoracique	42.85↔	Réparation de sténose oesophagienne
		42.87↔	Autre greffe de l'oesophage

43.5↔	Gastrectomie partielle, avec anastomose oesophagienne	45.79.10↔	Colectomie partielle segmentaire
43.6x.00↔	Gastrectomie partielle, avec anastomose duodénale, SAP	45.79.11↔	Colectomie partielle multisegmentaire
43.6x.10↔	Résection du pylore avec anastomose duodénale	45.79.12↔	Colectomie subtotale
43.6x.20↔	Opération de Billroth I	45.79.20↔	Sigmoïdectomie étendue
43.6x.99↔	Gastrectomie partielle, avec anastomose duodénale, autre	45.79.21↔	Hémicolectomie étendue, gauche et droite
43.7x.00↔	Gastrectomie partielle, avec anastomose jéjunale, SAP	45.79.22↔	Colectomie subtotale étendue
43.7x.10↔	Gastrectomie partielle (résection des 2/3) avec anastomose jéjunale	45.79.29↔	Autre colectomie partielle étendue
43.7x.20↔	Gastrectomie partielle (résection des 4/5) avec anastomose jéjunale	45.79.99↔	Autre excision partielle du gros intestin, autre
43.7x.99↔	Gastrectomie partielle, avec anastomose jéjunale, autre	45.8x.00↔	Colectomie totale intra-abdominale, SAP
43.81↔	Gastrectomie partielle, avec transposition jéjunale	45.8x.20↔	Colectomie totale intra-abdominale, colectomie totale étendue
43.89.00↔	Autre gastrectomie partielle, SAP	45.8x.30↔	Colectomie totale intra-abdominale, proctocolectomie totale étendue
43.89.10↔	Résection segmentaire de l'estomac	45.8x.99↔	Colectomie totale intra-abdominale, autre
43.89.20↔	Dérivation bilio-pancréatique de l'estomac selon Scopinaro, technique à ciel ouvert	45.90↔	Anastomose intestinale, SAP
43.89.21↔	Dérivation bilio-pancréatique de l'estomac selon Scopinaro, par laparoscopie	45.91↔	Anastomose entre intestin grêle et intestin grêle
43.89.30↔	Dérivation bilio-pancréatique de l'estomac avec switch duodénal, technique à ciel ouvert	45.92↔	Anastomose entre intestin grêle et moignon rectal
43.89.31↔	Dérivation bilio-pancréatique de l'estomac avec switch duodénal, par laparoscopie	45.93↔	Autre anastomose entre intestin grêle et gros intestin
43.89.40↔	Tubulisation gastrique (sleeve resection), technique à ciel ouvert	45.94↔	Anastomose entre gros intestin et gros intestin
43.89.41↔	Tubulisation gastrique (sleeve resection), par laparoscopie	45.95↔	Anastomose à l'anus
43.89.50↔	Switch duodénal après sleeve resection (seconde intervention), technique à ciel ouvert	48.1↔	Rectostomie
43.89.51↔	Switch duodénal après sleeve resection (seconde intervention), par laparoscopie	48.41↔	Résection sous-muqueuse du rectum (opération de Soave)
43.89.90↔	Autre gastrectomie partielle atypique	48.49↔	Autre résection du rectum avec abaissement du côlon
43.89.99↔	Autre gastrectomie partielle, autre	48.5x.00↔	Résection abdomino-périnéale du rectum, SAP
43.91↔	Gastrectomie totale avec interposition intestinale	48.5x.10↔	Résection abdomino-périnéale, abdomino-sacrée et (sacro-)périnéale du rectum
43.99↔	Autre gastrectomie totale	48.5x.11↔	Résection abdomino-périnéale et abdomino-sacrée élargie du rectum
44.31↔	Bypass gastrique proximal	48.5x.99↔	Résection abdomino-périnéale du rectum, autre
44.38↔	Gastroentérostomie laparoscopique	48.61↔	Rectosigmoïdectomie transsacrée
44.39↔	Autre gastro-entérostomie	48.62↔	Résection antérieure du rectum, avec colostomie simultanée
45.50↔	Isolement de segment d'intestin, SAP	48.63.00↔	Autre résection antérieure du rectum, SAP
45.51↔	Isolement de segment d'intestin grêle	48.63.10↔	Autre résection antérieure du rectum, résection antérieure élargie
45.52↔	Isolement de segment du gros intestin	48.63.99↔	Autre résection antérieure du rectum, autre
45.61↔	Résection segmentaire multiple d'intestin grêle	48.64.00↔	Résection postérieure du rectum, SAP
45.62↔	Autre résection partielle d'intestin grêle	48.64.10↔	Résection postérieure du rectum, résection postérieure du rectum avec entérostomie et fermeture du bout distal
45.63.00↔	Exérèse totale de l'intestin grêle, SAP	48.64.99↔	Résection postérieure du rectum, autre
45.63.99↔	Exérèse totale de l'intestin grêle, autre	48.65↔	Résection du rectum selon Duhamel
45.71↔	Résection segmentaire multiple du gros intestin	48.69.00↔	Autre résection du rectum, SAP
45.73↔	Hémicolectomie droite	48.69.10↔	Autre résection du rectum avec entérostomie et fermeture du bout distal
45.74↔	Exérèse du côlon transverse	48.69.11↔	Autre résection du rectum sans conservation du sphincter
45.75↔	Hémicolectomie gauche	48.69.99↔	Autre résection du rectum, autre
45.76↔	Sigmoïdectomie	48.74↔	Rectorectostomie
45.79.00↔	Autre excision partielle du gros intestin, SAP	49.74↔	Transposition du muscle droit interne (muscle gracile) de la cuisse pour incontinence anale

ADR G35**Traitement sous vide complexe pour maladies et troubles des organes digestifs ou diagnostic complexe avec intervention complexe**

Procédure dans le tableau G35-2 et procédure dans le tableau G35-3 et Procédures opératoires particulières en quatre temps ou diagnostic dans le tableau G35-1 et Procédures opératoires particulières en quatre temps

DRG G35Z**Traitement sous vide complexe pour maladies et troubles des organes digestifs ou diagnostic complexe avec intervention complexe****diagnostic G35-1**

K22.3	Perforation de l'œsophage	K57.00	Diverticulose de l'intestin grêle avec perforation et abcès, sans indication de saignement
K25.1	Ulcère de l'estomac: Aigu avec perforation	K57.01	Diverticulose de l'intestin grêle avec perforation, abcès et saignement
K25.2	Ulcère de l'estomac: Aigu avec hémorragie et perforation	K57.02	Diverticulite de l'intestin grêle avec perforation et abcès, sans indication de saignement
K26.1	Ulcère du duodénum: Aigu avec perforation	K57.03	Diverticulite de l'intestin grêle avec perforation, abcès et saignement
K26.2	Ulcère du duodénum: Aigu avec hémorragie et perforation		
K28.1	Ulcère gastro-jéjunale: Aigu avec perforation		
K28.2	Ulcère gastro-jéjunale: Aigu avec hémorragie et perforation		
K31.6	Fistule de l'estomac et du duodénum		
K56.0	Iléus paralytique		

K57.20	Diverticulose du côlon avec perforation et abcès, sans indication de saignement	K72.0	Insuffisance hépatique aiguë et subaiguë
K57.21	Diverticulose du côlon avec perforation, abcès et saignement	K83.2	Perforation des voies biliaires
K57.22	Diverticulite du côlon avec perforation et abcès, sans indication de saignement	K85.01	Pancréatite aiguë idiopathique: Avec complication d'organe - organique
K57.23	Diverticulite du côlon avec perforation, abcès et saignement	K85.11	Pancréatite aiguë d'origine biliaire: Avec complication d'organe - organique
K57.40	Diverticulose du grêle et du côlon avec perforation et abcès, sans indication de saignement	K85.21	Pancréatite aiguë alcoolique: Avec complication d'organe - organique
K57.41	Diverticulose de l'intestin grêle et du côlon avec perforation, abcès et saignement	K85.31	Pancréatite aiguë médicamenteuse: Avec complication d'organe - organique
K57.42	Diverticulite de l'intestin grêle et du côlon avec perforation et abcès sans indication de saignement	K85.81	Autres pancréatites aiguës: Avec complication d'organe - organique
K57.43	Diverticulite de l'intestin grêle et du côlon avec perforation, abcès et saignement	K91.3	Occlusion intestinale post-opératoire, non classée ailleurs
K63.1	Perforation de l'intestin (non traumatique)	N82.0	Fistule vésico-vaginale
K63.2	Fistule de l'intestin	N82.2	Fistule du vagin à l'intestin grêle
K65.0	Péritonite aiguë	N82.3	Fistule du vagin au côlon
K65.8	Autres péritonites	N82.4	Autres fistules intestino-génitales chez la femme

procédure G35-2

93.57.12†↔ Traitement continu par aspiration après scellement sous vide, durée 8 jours et plus

procédure G35-3

86.88.50↔ Pose ou remplacement de système de scellement sous vide à portée profonde, os et articulations des membres
 86.88.51↔ Pose ou remplacement de système de scellement sous vide à portée profonde, thorax, médiastin et sternum
 86.88.52↔ Pose ou remplacement de système de scellement sous vide, abdomen ouvert

86.88.53↔ Pose ou remplacement de système de scellement sous vide, voie endorectale
 86.88.59↔ Pose ou remplacement de système de scellement sous vide, peau et tissu sous-cutané ou autre site

ADRG G37**Intervention multiviscérale pour maladies et troubles des organes digestifs**

Intervention multiviscérale pour maladies et troubles des organes digestifs

DRG G37Z**Intervention multiviscérale pour maladies et troubles des organes digestifs****ADRG G38****Procédures de complication avec intervention opératoire particulière pour maladies et troubles des organes digestifs**

Procédures de complications et (définition du DRG (G02A ou définition du DRG (G02B ou définition du DRG (G33Z ou définition du DRG (G16A ou définition du DRG (G03A ou définition du DRG (G14Z ou définition du DRG (G16B ou définition du DRG (G17Z ou définition du DRG (G19A ou définition du DRG (G37Z ou définition du DRG (G10Z ou définition du DRG (G03B ou définition du DRG (G18A ou définition du DRG (G04A)

DRG G38Z**Procédures de complication avec intervention opératoire particulière pour maladies et troubles des organes digestifs**

ADRG G46**Gastroscopie pour affections sévères des organes digestifs ou gastroscopie pour affections sans gravité des organes digestifs, avec CC extrêmement sévères ou sévères, âge < 15 ans**

Diagnostic principal dans le tableau G46-1 et (procédure dans le tableau G46-4 et PCCL > 2 ou au moins un(e) procédure dans le tableau G46-5) et (PCCL > 3 ou Procédures de complications ou Âge < 15 années ou au moins un(e) procédure dans le tableau G46-5 ou procédure dans le tableau G46-6 et PCCL > 2) ou diagnostic principal dans le tableau G46-2 et au moins un(e) procédure dans le tableau G46-7 et PCCL > 2 et Âge < 15 années ou diagnostic principal dans le tableau G46-3 et procédure dans le tableau G46-8

DRG G46A**Autre type de gastroscopie pour affections sévères des organes digestifs associée à des procédures de complication ou des CC extrêmement sévères ou associée à des CC extrêmement sévères ou sévères ou une intervention à complications chez l'enfant**

Diagnostic principal dans le tableau G46-1 et (procédure dans le tableau G46-9 et PCCL > 3 ou Procédures de complications) ou diagnostic principal dans le tableau G46-1 et (au moins un(e) procédure dans le tableau G46-10 et PCCL > 3 ou procédure dans le tableau G46-9 et (procédure dans le tableau G46-11 ou PCCL > 2)) et Âge < 15 années

DRG G46B**Autre type de gastroscopie pour affections sévères des organes digestifs associée à des CC extrêmement sévères ou sévères ou à une intervention à complications ou associée à des CC sévères chez l'enfant**

Diagnostic principal dans le tableau G46-1 et (au moins un(e) procédure dans le tableau G46-10 et PCCL > 3 ou procédure dans le tableau G46-9 et (procédure dans le tableau G46-11 ou PCCL > 2) ou Âge < 15 années)

DRG G46C**Autre type de gastroscopie sans gastroscopie peu complexe pour affections sévères des organes digestifs associée à des CC sévères ou, pour affections sans gravité des organes digestifs, associée à des CC extrêmement sévères ou sévères chez l'enfant****diagnostic principal G46-1**

C15.0	Tumeur maligne: Œsophage cervical	C20	Tumeur maligne du rectum
C15.1	Tumeur maligne: Œsophage thoracique	C21.0	Tumeur maligne: Anus, sans précision
C15.2	Tumeur maligne: Œsophage abdominal	C21.1	Tumeur maligne: Canal anal
C15.3	Tumeur maligne: Tiers supérieur de l'œsophage	C21.2	Tumeur maligne: Zone cloacale
C15.4	Tumeur maligne: Tiers moyen de l'œsophage	C21.8	Tumeur maligne: Lésion à localisations contiguës du rectum, de l'anus et du canal anal
C15.5	Tumeur maligne: Tiers inférieur de l'œsophage	C26.0	Tumeur maligne: Tractus intestinal, partie non précisée
C15.8	Tumeur maligne: Lésion à localisations contiguës de l'œsophage	C26.8	Tumeur maligne: Lésion à localisations contiguës de l'appareil digestif
C15.9	Tumeur maligne: Œsophage, sans précision	C26.9	Tumeur maligne: Sièges mal définis de l'appareil digestif
C16.0	Tumeur maligne: Cardia	C45.1	Mésotéliome du péritoine
C16.1	Tumeur maligne: Fundus	C48.1	Tumeur maligne: Parties précisées du péritoine
C16.2	Tumeur maligne: Corps de l'estomac	C48.2	Tumeur maligne: Péritoine, sans précision
C16.3	Tumeur maligne: Antre pylorique	C48.8	Tumeur maligne: Lésion à localisations contiguës du rétropéritoine et du péritoine
C16.4	Tumeur maligne: Pylore	C76.2	Tumeur maligne: Abdomen
C16.5	Tumeur maligne: Petite courbure de l'estomac, sans précision	C78.4	Tumeur maligne secondaire de l'intestin grêle
C16.6	Tumeur maligne: Grande courbure de l'estomac, sans précision	C78.5	Tumeur maligne secondaire du gros intestin et du rectum
C16.8	Tumeur maligne: Lésion à localisations contiguës de l'estomac	C78.6	Tumeur maligne secondaire du rétropéritoine et du péritoine
C16.9	Tumeur maligne: Estomac, sans précision	C78.8	Tumeur maligne secondaire des organes digestifs, autres et non précisés
C17.0	Tumeur maligne: Duodénum	D00.1	Carcinoma in situ: Œsophage
C17.1	Tumeur maligne: Jéjunum	D00.2	Carcinoma in situ: Estomac
C17.2	Tumeur maligne: Iléon	D01.0	Carcinoma in situ: Côlon
C17.3	Tumeur maligne: Diverticule de Meckel	D01.1	Carcinoma in situ: Jonction recto-sigmoïdienne
C17.8	Tumeur maligne: Lésion à localisations contiguës de l'intestin grêle	D01.2	Carcinoma in situ: Rectum
C17.9	Tumeur maligne: Intestin grêle, sans précision	D01.3	Carcinoma in situ: Anus et canal anal
C18.0	Tumeur maligne: Cæcum	D01.4	Carcinoma in situ: Parties de l'intestin, autres et non précisées
C18.1	Tumeur maligne: Appendice	D01.7	Carcinoma in situ: Autres organes digestifs précisés
C18.2	Tumeur maligne: Côlon ascendant	D01.9	Carcinoma in situ: Organe digestif, sans précision
C18.3	Tumeur maligne: Angle droit du côlon	E16.4	Sécrétion anormale de gastrine
C18.4	Tumeur maligne: Côlon transverse	E84.1	Fibrose kystique avec manifestations intestinales
C18.5	Tumeur maligne: Angle gauche du côlon	I85.0	Varices œsophagiennes hémorragiques
C18.6	Tumeur maligne: Côlon descendant	K22.1	Ulcère de l'œsophage
C18.7	Tumeur maligne: Côlon sigmoïde	K22.6	Syndrome de Mallory-Weiss
C18.8	Tumeur maligne: Lésion à localisations contiguës du côlon	K25.0	Ulcère de l'estomac: Aigu avec hémorragie
C18.9	Tumeur maligne: Côlon, sans précision		
C19	Tumeur maligne de la jonction recto-sigmoïdienne		

K25.1	Ulcère de l'estomac: Aigu avec perforation	K50.82	Maladie de Crohn de l'oesophage et du tractus gastro-intestinal sur plusieurs segments
K25.2	Ulcère de l'estomac: Aigu avec hémorragie et perforation	K50.88	Autres formes de la maladie de Crohn
K25.3	Ulcère de l'estomac: Aigu sans hémorragie ni perforation	K50.9	Maladie de Crohn, sans précision
K25.4	Ulcère de l'estomac: Chronique ou non précisé, avec hémorragie	K51.0	Pancolite ulcéreuse (chronique)
K25.5	Ulcère de l'estomac: Chronique ou non précisé, avec perforation	K51.2	Rectite ulcéreuse (chronique)
K25.6	Ulcère de l'estomac: Chronique ou non précisé, avec hémorragie et perforation	K51.3	Recto-sigmoïdite ulcéreuse (chronique)
K25.7	Ulcère de l'estomac: Chronique sans hémorragie ni perforation	K51.4	Polypes inflammatoires du côlon
K25.9	Ulcère de l'estomac: Non précisé comme étant aigu ou chronique, sans hémorragie ni perforation	K51.5	Colite latérale gauche
K26.0	Ulcère du duodénum: Aigu avec hémorragie	K51.8	Autres recto-colites hémorragiques
K26.1	Ulcère du duodénum: Aigu avec perforation	K51.9	Recto-colite hémorragique, sans précision
K26.2	Ulcère du duodénum: Aigu avec hémorragie et perforation	K55.22	Angiodysplasie du côlon: Avec saignement
K26.3	Ulcère du duodénum: Aigu sans hémorragie ni perforation	K56.0	Iléus paralytique
K26.4	Ulcère du duodénum: Chronique ou non précisé, avec hémorragie	K56.1	Invagination
K26.5	Ulcère du duodénum: Chronique ou non précisé, avec perforation	K56.2	Volvulus
K26.6	Ulcère du duodénum: Chronique ou non précisé, avec hémorragie et perforation	K56.3	Iléus biliaire
K26.7	Ulcère du duodénum: Chronique sans hémorragie ni perforation	K56.4	Autres obstructions de l'intestin
K26.9	Ulcère du duodénum: Non précisé comme étant aigu ou chronique, sans hémorragie ni perforation	K56.5	Adhérences de l'intestin (brides), avec occlusion
K27.0	Ulcère digestif, de siège non précisé: Aigu avec hémorragie	K56.6	Occlusions intestinales, autres et sans précision
K27.1	Ulcère digestif, de siège non précisé: Aigu avec perforation	K56.7	Iléus, sans précision
K27.2	Ulcère digestif, de siège non précisé: Aigu avec hémorragie et perforation	K57.01	Diverticulose de l'intestin grêle avec perforation, abcès et saignement
K27.3	Ulcère digestif, de siège non précisé: Aigu sans hémorragie ni perforation	K57.03	Diverticulite de l'intestin grêle avec perforation, abcès et saignement
K27.4	Ulcère digestif, de siège non précisé: Chronique ou non précisé, avec hémorragie	K57.11	Diverticulose de l'intestin grêle sans perforation ni abcès, avec saignement
K27.5	Ulcère digestif, de siège non précisé: Chronique ou non précisé, avec perforation	K57.13	Diverticulite de l'intestin grêle sans perforation ni abcès, avec saignement
K27.6	Ulcère digestif, de siège non précisé: Chronique ou non précisé, avec hémorragie et perforation	K57.21	Diverticulose du colon avec perforation, abcès et saignement
K27.7	Ulcère digestif, de siège non précisé: Chronique sans hémorragie ni perforation	K57.23	Diverticulite du colon avec perforation, abcès et saignement
K27.9	Ulcère digestif, de siège non précisé: Non précisé comme étant aigu ou chronique, sans hémorragie ni perforation	K57.31	Diverticulose du côlon sans perforation ni abcès, avec saignement
K28.0	Ulcère gastro-jéjunal: Aigu avec hémorragie	K57.33	Diverticulite du côlon sans perforation ni abcès, avec saignement
K28.1	Ulcère gastro-jéjunal: Aigu avec perforation	K57.41	Diverticulose de l'intestin grêle et du côlon avec perforation, abcès et saignement
K28.2	Ulcère gastro-jéjunal: Aigu avec hémorragie et perforation	K57.43	Diverticulite de l'intestin grêle et du côlon avec perforation, abcès et saignement
K28.3	Ulcère gastro-jéjunal: Aigu sans hémorragie ni perforation	K57.51	Diverticulose du grêle et du colon sans perforation ni abcès, avec saignement
K28.4	Ulcère gastro-jéjunal: Chronique ou non précisé, avec hémorragie	K57.53	Diverticulite de l'intestin grêle et du côlon sans perforation ni abcès, avec saignement
K28.5	Ulcère gastro-jéjunal: Chronique ou non précisé, avec perforation	K57.81	Diverticulose de l'intestin, siège non précisé, avec perforation, abcès et saignement
K28.6	Ulcère gastro-jéjunal: Chronique ou non précisé, avec hémorragie et perforation	K57.83	Diverticulite de l'intestin, siège non précisé, avec perforation, abcès et saignement
K28.7	Ulcère gastro-jéjunal: Chronique sans hémorragie ni perforation	K57.91	Diverticulose de l'intestin, siège non précisé, sans perforation ni abcès, avec saignement
K28.9	Ulcère gastro-jéjunal: Non précisé comme étant aigu ou chronique, sans hémorragie ni perforation	K62.5	Hémorragie de l'anus et du rectum
K29.0	Gastrite hémorragique aiguë	K65.0	Péritonite aiguë
K31.1	Sténose pylorique hypertrophique de l'adulte	K65.8	Autres péritonites
K31.5	Obstruction du duodénum	K65.9	Péritonite, sans précision
K31.82	Angiodysplasie de l'estomac ou du duodénum avec saignement	K92.0	Hématémèse
K50.0	Maladie de Crohn de l'intestin grêle	K92.1	Mélæna
K50.1	Maladie de Crohn du gros intestin	K92.2	Hémorragie gastro-intestinale, sans précision
K50.80	Maladie de Crohn gastrique	P76.2	Occlusion intestinale due à un lait épais
K50.81	Maladie de Crohn de l'oesophage	Q43.0	Diverticule de Meckel

diagnostic principal G46-2

A00.0	A Vibrio cholerae 01, biovar cholerae	A03.3	Shigellose à Shigella sonnei
A00.1	A Vibrio cholerae 01, biovar El Tor	A03.8	Autres shigelloses
A00.9	Choléra, sans précision	A03.9	Shigellose, sans précision
A02.0	Entérite à Salmonella	A04.0	Infection entéropathogène à Escherichia coli
A03.0	Shigellose à Shigella dysenteriae	A04.1	Infection entérotoxigène à Escherichia coli
A03.1	Shigellose à Shigella flexneri	A04.2	Infection entéro-invasive à Escherichia coli
A03.2	Shigellose à Shigella boydii	A04.3	Infection entéro-hémorragique à Escherichia coli

A04.4	Autres infections intestinales à Escherichia coli	B82.9	Parasitose intestinale, sans précision
A04.5	Entérite à Campylobacter	D12.0	Tumeur bénigne: Cæcum
A04.6	Entérite à Yersinia enterocolitica	D12.1	Tumeur bénigne: Appendice
A04.7	Entérocolite à Clostridium difficile	D12.2	Tumeur bénigne: Côlon ascendant
A04.8	Autres infections intestinales bactériennes précisées	D12.3	Tumeur bénigne: Côlon transverse
A04.9	Infection intestinale bactérienne, sans précision	D12.4	Tumeur bénigne: Côlon descendant
A05.0	Intoxication alimentaire à staphylocoques	D12.5	Tumeur bénigne: Côlon sigmoïde
A05.2	Intoxication alimentaire à Clostridium perfringens [Clostridium welchii]	D12.6	Tumeur bénigne: Côlon, sans précision
A05.3	Intoxication alimentaire à Vibrio parahaemolyticus	D12.7	Tumeur bénigne: Jonction recto-sigmoïdienne
A05.4	Intoxication alimentaire à Bacillus cereus	D12.8	Tumeur bénigne: Rectum
A05.8	Autres intoxications bactériennes d'origine alimentaire précisées	D12.9	Tumeur bénigne: Anus et canal anal
A05.9	Intoxication bactérienne d'origine alimentaire, sans précision	D13.0	Tumeur bénigne: Œsophage
A06.0	Dysenterie amibienne aiguë	D13.1	Tumeur bénigne: Estomac
A06.1	Amibiase intestinale chronique	D13.2	Tumeur bénigne: Duodénum
A06.2	Colite amibienne non dysentérique	D13.3	Tumeur bénigne: Parties de l'intestin grêle, autres et non précisées
A07.0	Balantidiose	D13.9	Tumeur bénigne: Sièges mal définis de l'appareil digestif
A07.1	Giardiase [lambliaose]	D17.5	Tumeur lipomateuse bénigne des organes intra-abdominaux
A07.2	Cryptosporidiose	D18.04	Hémangiome, tout siège: Système digestif
A07.3	Infection à Isospora	D19.1	Tumeur bénigne: Tissu mésothélial du péritoine
A07.8	Autres maladies intestinales précisées, à protozoaires	D20.0	Tumeur bénigne: Rétropéritoine
A07.9	Maladie intestinale à protozoaires, sans précision	D20.1	Tumeur bénigne: Péritoine
A08.0	Entérite à rotavirus	D37.1	Tumeurs à évolution imprévisible ou inconnue: Estomac
A08.1	Gastro-entéropathie aiguë à l'agent de Norwalk	D37.2	Tumeurs à évolution imprévisible ou inconnue: Intestin grêle
A08.2	Entérite à adénovirus	D37.3	Tumeurs à évolution imprévisible ou inconnue: Appendice
A08.3	Autres entérites virales	D37.4	Tumeurs à évolution imprévisible ou inconnue: Côlon
A08.4	Infections intestinales virales, sans précision	D37.5	Tumeurs à évolution imprévisible ou inconnue: Rectum
A08.5	Autres infections intestinales précisées	D37.70	Pancréas
A09.0	Autres gastro-entérites et colites non précisées d'origine infectieuse	D37.78	Autres organes digestifs
A09.9	Autres gastro-entérites et colites SAI d'origine non précisée	D37.9	Tumeurs à évolution imprévisible ou inconnue: Appareil digestif, sans précision
A18.3	Tuberculose de l'intestin, du péritoine et des ganglions mésentériques	D48.3	Tumeurs à évolution imprévisible ou inconnue: Rétropéritoine
A21.3	Tularémie gastro-intestinale	D48.4	Tumeurs à évolution imprévisible ou inconnue: Péritoine
A22.2	Charbon gastro-intestinal	E73.0	Déficit congénital en lactase
A42.1	Actinomycose abdominale	E73.1	Déficit secondaire en lactase
A51.1	Syphilis anale primaire	E73.8	Autres intolérances au lactose
A54.6	Infection gonococcique de l'anus et du rectum	E73.9	Intolérance au lactose, sans précision
A56.3	Infection à Chlamydia de l'anus et du rectum	E74.1	Anomalies du métabolisme du fructose
B37.81	Œsophagite à Candida	E74.3	Autres anomalies de l'absorption intestinale des hydrates de carbone
B68.0	Infection à Taenia solium	I77.4	Syndrome de compression de l'artère cœliaque
B68.1	Infection à Taenia saginata	I84.0	Hémorroïdes internes thrombosées
B68.9	Infection à Taenia, sans précision	I84.1	Hémorroïdes internes avec autres complications
B69.8	Cysticercose, autres localisations	I84.2	Hémorroïdes internes, sans complication
B69.9	Cysticercose, sans précision	I84.3	Hémorroïdes externes thrombosées
B70.0	Diphyllobothriase	I84.4	Hémorroïdes externes avec d'autres complications
B70.1	Sparganose	I84.5	Hémorroïdes externes, sans complication
B71.0	Hyménolépiase	I84.6	Cicatrices hémorroïdaires cutanées résiduelles
B71.1	Infection à Dipylidium	I84.7	Hémorroïdes thrombosées non précisées
B71.8	Autres infections par cestodes, précisées	I84.8	Hémorroïdes non précisées avec d'autres complications
B71.9	Infection par cestodes, sans précision	I84.9	Hémorroïdes sans complication, sans précision
B76.0	Ankylostomose	I85.9	Varices œsophagiennes, non hémorragiques
B76.1	Nécatorose	I88.0	Lymphadénite mésentérique non spécifique
B76.8	Autres ankylostomoses	K20	Œsophagite
B76.9	Ankylostomiase, sans précision	K21.0	Reflux gastro-œsophagien avec œsophagite
B77.0	Ascariadiase avec complications intestinales	K21.9	Reflux gastro-œsophagien sans œsophagite
B77.8	Ascariadiase avec autres complications	K22.0	Achalasie du cardia
B77.9	Ascariadiase, sans précision	K22.2	Obstruction de l'œsophage
B78.0	Anguillulose intestinale	K22.3	Perforation de l'œsophage
B78.1	Anguillulose cutanée	K22.4	Dyskinésie de l'œsophage
B78.7	Anguillulose disséminée	K22.5	Diverticule acquis de l'œsophage
B78.9	Anguillulose, sans précision	K22.7	Endobrachyœsophage [œsophage de Barrett]
B79	Infection à Trichuris trichiuria	K22.8	Autres maladies précisées de l'œsophage
B80	Oxyurose	K22.9	Maladie de l'œsophage, sans précision
B81.0	Anisakiase	K29.1	Autres gastrites aiguës
B81.1	Capillariase intestinale	K29.2	Gastrite alcoolique
B81.2	Trichostrongylose	K29.3	Gastrite chronique superficielle
B81.3	Angiostrongyloïdose [angiostrongylose] intestinale	K29.4	Gastrite chronique atrophique
B81.8	Autres helminthiases intestinales précisées	K29.5	Gastrite chronique, sans précision
B82.0	Helminthiase intestinale, sans précision	K29.6	Autres gastrites

K29.7	Gastrite, sans précision	K44.9	Hernie diaphragmatique, sans occlusion ni gangrène
K29.8	Duodénite	K45.0	Autres hernies abdominales de siège précisé, avec occlusion, sans gangrène
K29.9	Gastro-duodénite, sans précision	K45.1	Autres hernies abdominales précisées, avec gangrène
K30	Dyspepsie	K45.8	Autres hernies abdominales précisées, sans occlusion ni gangrène
K31.0	Dilatation aiguë de l'estomac	K46.0	Hernie abdominale non précisée, avec occlusion, sans gangrène
K31.2	Estomac en sablier et sténose de l'estomac	K46.1	Hernie abdominale non précisée, avec gangrène
K31.3	Spasme du pylore, non classé ailleurs	K46.9	Hernie abdominale non précisée, sans occlusion ni gangrène
K31.4	Diverticule gastrique	K52.0	Gastro-entérite et colite dues à une irradiation
K31.6	Fistule de l'estomac et du duodénum	K52.1	Gastro-entérite et colite toxiques
K31.7	Polype de l'estomac et du duodénum	K52.2	Gastro-entérite et colite allergiques et alimentaires
K31.81	Angiodysplasie de l'estomac ou du duodénum sans indication de saignement	K52.30	Pancolite indéterminée
K31.88	Autres affections précisées de l'estomac ou du duodénum	K52.31	Colite indéterminée latérale gauche
K31.9	Maladie de l'estomac et du duodénum, sans précision	K52.32	Colite indéterminée du côlon rectosigmoïde
K35.2	Appendicite aiguë avec péritonite généralisée	K52.38	Autres colites indéterminées
K35.30	Appendicite aiguë avec péritonite localisée sans perforation ni rupture	K52.8	Autres gastro-entérites et colites non infectieuses précisées
K35.31	Appendicite aiguë avec péritonite localisée avec perforation ou rupture	K52.9	Gastro-entérite et colite non infectieuses, sans précision
K35.32	Appendicite aiguë avec abcès péritonéal	K55.0	Troubles vasculaires aigus de l'intestin
K35.8	Appendicite aiguë, sans précision	K55.1	Troubles vasculaires chroniques de l'intestin
K36	Autres formes d'appendicite	K55.21	Angiodysplasie du côlon: Sans indication de saignement
K37	Appendicite, sans précision	K55.81	Angiodysplasie de l'intestin grêle sans indication de saignement
K38.0	Hyperplasie de l'appendice	K55.82	Angiodysplasie de l'intestin grêle avec saignement
K38.1	Concrétions appendiculaires	K55.88	Autres troubles vasculaires de l'intestin
K38.2	Diverticule de l'appendice	K55.9	Trouble vasculaire de l'intestin, sans précision
K38.3	Fistule de l'appendice	K57.00	Diverticulose de l'intestin grêle avec perforation et abcès, sans indication de saignement
K38.8	Autres maladies précisées de l'appendice	K57.02	Diverticulite de l'intestin grêle avec perforation et abcès, sans indication de saignement
K38.9	Maladie de l'appendice, sans précision	K57.10	Diverticulose de l'intestin grêle sans perforation, abcès ou indication de saignement
K40.00	Hernie inguinale bilatérale, avec occlusion, sans gangrène: Non précisée comme hernie récidivante	K57.12	Diverticulite de l'intestin grêle sans perforation, abcès ou indication de saignement
K40.01	Hernie inguinale bilatérale, avec occlusion, sans gangrène: Hernie récidivante	K57.20	Diverticulose du côlon avec perforation et abcès, sans indication de saignement
K40.10	Hernie inguinale bilatérale, avec gangrène: Non précisée comme hernie récidivante	K57.22	Diverticulite du côlon avec perforation et abcès, sans indication de saignement
K40.11	Hernie inguinale bilatérale, avec gangrène: Hernie récidivante	K57.30	Diverticulose du côlon sans perforation ni abcès, sans indication de saignement
K40.20	Hernie inguinale bilatérale, sans occlusion ni gangrène: Non précisée comme hernie récidivante	K57.32	Diverticulite du côlon sans perforation ni abcès, sans indication de saignement
K40.21	Hernie inguinale bilatérale, sans occlusion ni gangrène: Hernie récidivante	K57.40	Diverticulose du grêle et du colon avec perforation et abcès, sans indication de saignement
K40.30	Hernie inguinale, unilatérale ou sans précision, avec occlusion, sans gangrène: Non précisée comme hernie récidivante	K57.42	Diverticulite de l'intestin grêle et du côlon avec perforation et abcès sans indication de saignement
K40.31	Hernie inguinale, unilatérale ou sans précision, avec occlusion, sans gangrène: Hernie récidivante	K57.50	Diverticulose de l'intestin grêle et du côlon sans perforation ni abcès, sans indication de saignement
K40.40	Hernie inguinale, unilatérale ou sans précision, avec gangrène: Non précisée comme hernie récidivante	K57.52	Diverticulite de l'intestin grêle et du côlon sans perforation ni abcès, sans indication de saignement
K40.41	Hernie inguinale, unilatérale ou sans précision, avec gangrène: Hernie récidivante	K57.80	Diverticulose de l'intestin, siège non précisé, avec perforation et abcès, sans indication de saignement
K40.90	Hernie inguinale, unilatérale ou sans précision, sans occlusion ni gangrène: Non précisée comme hernie récidivante	K57.82	Diverticulite de l'intestin, siège non précisé, avec perforation et abcès, sans indication de saignement
K40.91	Hernie inguinale, unilatérale ou sans précision, sans occlusion ni gangrène: Hernie récidivante	K57.90	Diverticulose de l'intestin, siège non précisé, sans perforation ni abcès, sans indication de saignement
K41.0	Hernie crurale bilatérale, avec occlusion, sans gangrène	K57.92	Diverticulite de l'intestin, siège non précisé, sans perforation ni abcès, sans indication de saignement
K41.1	Hernie crurale bilatérale, avec gangrène	K58.0	Syndrome de l'intestin irritable, avec diarrhée
K41.2	Hernie crurale bilatérale, sans occlusion ni gangrène	K58.9	Syndrome de l'intestin irritable, sans diarrhée
K41.3	Hernie crurale, unilatérale ou sans précision, avec occlusion, sans gangrène	K59.0	Constipation
K41.4	Hernie crurale, unilatérale ou sans précision, avec gangrène	K59.1	Diarrhée fonctionnelle
K41.9	Hernie crurale, unilatérale ou sans précision, sans occlusion ni gangrène	K59.2	Intestin neurogène, non classé ailleurs
K42.0	Hernie ombilicale avec occlusion, sans gangrène	K59.3	Mégacôlon, non classé ailleurs
K42.1	Hernie ombilicale, avec gangrène	K59.4	Spasme de l'anus
K42.9	Hernie ombilicale, sans occlusion ni gangrène	K59.8	Autres troubles fonctionnels précisés de l'intestin
K43.0	Autres hernies de la paroi abdominale antérieure avec occlusion, sans gangrène	K59.9	Trouble fonctionnel de l'intestin, sans précision
K43.1	Autres hernies de la paroi abdominale antérieure, avec gangrène	K60.0	Fissure anale aiguë
K43.9	Autres hernies de la paroi abdominale antérieure, sans occlusion ni gangrène	K60.1	Fissure anale chronique
K44.0	Hernie diaphragmatique avec occlusion, sans gangrène	K60.2	Fissure anale, sans précision
K44.1	Hernie diaphragmatique, avec gangrène	K60.3	Fistule anale

K60.4	Fistule rectale	Q40.2	Autres malformations congénitales précisées de l'estomac
K60.5	Fistule ano-rectale	Q40.3	Malformation congénitale de l'estomac, sans précision
K61.0	Abcès anal	Q40.8	Autres malformations congénitales précisées des voies digestives supérieures
K61.1	Abcès rectal	Q40.9	Malformation congénitale des voies digestives supérieures, sans précision
K61.2	Abcès ano-rectal	Q41.0	Absence, atrésie et sténose congénitales du duodénum
K61.3	Abcès ischio-rectal	Q41.1	Absence, atrésie et sténose congénitales du jéjunum
K61.4	Abcès intrasphinctérien	Q41.2	Absence, atrésie et sténose congénitales de l'iléon
K62.0	Polype anal	Q41.8	Absence, atrésie et sténose congénitales d'autres localisations précisées de l'intestin grêle
K62.1	Polype rectal	Q41.9	Absence, atrésie et sténose congénitales de l'intestin grêle, sans précision de localisation
K62.2	Prolapsus anal	Q42.0	Absence, atrésie et sténose congénitales du rectum, avec fistule
K62.3	Prolapsus rectal	Q42.1	Absence, atrésie et sténose congénitales du rectum, sans fistule
K62.4	Sténose de l'anus et du rectum	Q42.2	Absence, atrésie et sténose congénitales de l'anus, avec fistule
K62.6	Ulcère de l'anus et du rectum	Q42.3	Absence, atrésie et sténose congénitales de l'anus, sans fistule
K62.7	Rectite due à une irradiation	Q42.8	Absence, atrésie et sténose congénitales d'autres localisations du côlon
K62.8	Autres maladies précisées de l'anus et du rectum	Q42.9	Absence, atrésie et sténose congénitales du côlon, sans précision de localisation
K62.9	Maladie de l'anus et du rectum, sans précision	Q43.1	Maladie de Hirschsprung
K63.0	Abcès de l'intestin	Q43.2	Autres anomalies fonctionnelles congénitales du côlon
K63.1	Perforation de l'intestin (non traumatique)	Q43.3	Malformations congénitales de fixation de l'intestin
K63.2	Fistule de l'intestin	Q43.40	Duplication de l'intestin grêle
K63.3	Ulcère de l'intestin	Q43.41	Duplication du côlon
K63.4	Entéroptose	Q43.42	Duplication du rectum
K63.5	Polype du côlon	Q43.49	Duplication de l'intestin, non précisée
K63.8	Autres maladies précisées de l'intestin	Q43.5	Ectopie de l'anus
K63.9	Maladie de l'intestin, sans précision	Q43.6	Fistule congénitale du rectum et de l'anus
K66.0	Adhérences péritonéales	Q43.7	Persistance du cloaque
K66.1	Hémopéritoine	Q43.8	Autres malformations congénitales précisées de l'intestin
K66.8	Autres maladies précisées du péritoine	Q43.9	Malformation congénitale de l'intestin, sans précision
K66.9	Maladie du péritoine, sans précision	Q45.8	Autres malformations congénitales précisées de l'appareil digestif
K90.0	Maladie cœliaque	Q45.9	Malformation congénitale de l'appareil digestif, sans précision
K90.1	Sprue tropicale	Q79.2	Exomphale
K90.2	Syndrome de l'anse borgne, non classé ailleurs	Q79.3	Gastroschisis
K90.3	Stéatorrhée pancréatique	Q79.4	Aplasie congénitale de la musculature abdominale
K90.4	Malabsorption due à une intolérance, non classée ailleurs	Q79.5	Autres malformations congénitales de la paroi abdominale
K90.8	Autres malabsorptions intestinales	Q89.3	Situs inversus
K90.9	Malabsorption intestinale, sans précision	R10.0	Syndrome abdominal aigu
K91.0	Vomissements consécutifs à une intervention gastro-intestinale	R10.1	Douleur localisée à la partie supérieure de l'abdomen
K91.1	Syndromes consécutifs à une intervention gastrique	R10.3	Douleur localisée à d'autres parties inférieures de l'abdomen
K91.2	Malabsorption post-chirurgicale, non classée ailleurs	R10.4	Douleurs abdominales, autres et non précisées
K91.3	Occlusion intestinale post-opératoire, non classée ailleurs	R11	Nausées et vomissements
K91.4	Mauvais résultats fonctionnels d'une colostomie et d'une entérostomie	R12	Pyrosis
K91.80	Inflammation généralisée des muqueuses par immunodéficience	R13.0	Dysphagie nécessitant une surveillance pendant la prise de nourriture
K91.88	Autres atteintes de l'appareil digestif après un acte à visée thérapeutique, non classées ailleurs	R13.1	Dysphagie sur trachéostomie nécessitant une aspiration avec canule trachéale (partiellement) obstruée
K91.9	Atteinte de l'appareil digestif après un acte à visée diagnostique et thérapeutique, sans précision	R13.9	Autres dysphagies, non précisées
K92.8	Autres maladies précisées du système digestif	R14	Flatulence et troubles apparentés
K92.9	Maladie du système digestif, sans précision	R15	Incontinence des matières fécales
N80.5	Endométriose de l'intestin	R19.0	Tuméfaction et masse intra-abdominales et pelviennes
N82.2	Fistule du vagin à l'intestin grêle	R19.1	Bruits abdominaux anormaux
N82.3	Fistule du vagin au côlon	R19.2	Péristaltisme apparent
N82.4	Autres fistules intestino-génitales chez la femme	R19.3	Contracture abdominale
P76.1	Iléus transitoire du nouveau-né	R19.4	Modification du transit intestinal
P76.8	Autres occlusions intestinales précisées du nouveau-né	R19.5	Autres anomalies des matières fécales
P76.9	Occlusion intestinale du nouveau-né, sans précision	R19.8	Autres symptômes et signes précisés relatifs à l'appareil digestif et à l'abdomen
P77	Entérocolite nécrosante du fœtus et du nouveau-né	R85.0	Résultats anormaux de prélèvements effectués sur l'appareil digestif et la cavité abdominale: Taux anormal d'enzymes
P78.3	Diarrhée non infectieuse néonatale	R85.1	Résultats anormaux de prélèvements effectués sur l'appareil digestif et la cavité abdominale: Taux anormal d'hormones
P78.8	Autres affections périnatales précisées de l'appareil digestif	R85.2	Résultats anormaux de prélèvements effectués sur l'appareil digestif et la cavité abdominale: Taux anormal d'autres substances médicamenteuses et biologiques
P78.9	Affection périnatale de l'appareil digestif, sans précision		
Q39.0	Atrésie de l'œsophage, sans fistule		
Q39.1	Atrésie de l'œsophage avec fistule trachéo-œsophagienne		
Q39.2	Fistule trachéo-œsophagienne congénitale, sans atrésie		
Q39.3	Sténose et rétrécissement congénitaux de l'œsophage		
Q39.4	Ptérygion de l'œsophage		
Q39.5	Dilatation congénitale de l'œsophage		
Q39.6	Diverticule de l'œsophage		
Q39.8	Autres malformations congénitales de l'œsophage		
Q39.9	Malformation congénitale de l'œsophage, sans précision		
Q40.0	Sténose hypertrophique congénitale du pylore		
Q40.1	Hernie hiatale congénitale		

R85.3	Résultats anormaux de prélèvements effectués sur l'appareil digestif et la cavité abdominale: Taux anormal de substances d'origine principalement non médicinale	S36.51	Lésion traumatique du côlon: Côlon ascendant
R85.4	Résultats anormaux de prélèvements effectués sur l'appareil digestif et la cavité abdominale: Résultats immunologiques anormaux	S36.52	Lésion traumatique du côlon: Côlon transverse
R85.5	Résultats anormaux de prélèvements effectués sur l'appareil digestif et la cavité abdominale: Résultats microbiologiques anormaux	S36.53	Lésion traumatique du côlon: Côlon descendant
R85.6	Résultats anormaux de prélèvements effectués sur l'appareil digestif et la cavité abdominale: Résultats cytologiques anormaux	S36.54	Lésion traumatique du côlon: Côlon sigmoïde
R85.7	Résultats anormaux de prélèvements effectués sur l'appareil digestif et la cavité abdominale: Résultats histologiques anormaux	S36.59	Lésion traumatique du côlon: Autres parties et parties multiples du gros intestin
R85.8	Résultats anormaux de prélèvements effectués sur l'appareil digestif et la cavité abdominale: Autres résultats anormaux	S36.6	Lésion traumatique du rectum
R85.9	Résultats anormaux de prélèvements effectués sur l'appareil digestif et la cavité abdominale: Résultat anormal, sans précision	S36.7	Lésion traumatique de multiples organes intra-abdominaux
R93.3	Résultats anormaux d'imagerie diagnostique d'autres parties des voies digestives	S36.81	Lésion traumatique: Péritoine
R93.5	Résultats anormaux d'imagerie diagnostique d'autres parties de l'abdomen, y compris l'espace rétropéritonéal	S36.82	Lésion traumatique: Mésentère
S27.83	Lésion traumatique d'autres organes et structures intrathoraciques précisés: Œsophage (partie thoracique)	S36.9	Lésion traumatique d'un organe intra-abdominal non précisé
S36.3	Lésion traumatique de l'estomac	T18.1	Corps étranger dans l'œsophage
S36.40	Lésion traumatique de l'intestin grêle: Intestin grêle, partie non précisée	T18.2	Corps étranger dans l'estomac
S36.41	Lésion traumatique de l'intestin grêle: Duodénum	T18.3	Corps étranger dans l'intestin grêle
S36.49	Lésion traumatique de l'intestin grêle: Autres parties et parties multiples de l'intestin grêle	T18.4	Corps étranger dans le côlon
S36.50	Lésion traumatique du côlon: Gros intestin/côlon, partie non précisée	T18.5	Corps étranger dans l'anus et le rectum
		T18.8	Corps étranger de localisations autres et multiples dans les voies digestives
		T18.9	Corps étranger dans les voies digestives, partie non précisée
		T28.1	Brûlure de l'œsophage
		T28.2	Brûlure d'autres parties des voies digestives
		T28.6	Corrosion de l'œsophage
		T28.7	Corrosion d'autres parties des voies digestives
		Z43.1	Surveillance de gastrostomie
		Z43.2	Surveillance d'iléostomie
		Z43.3	Surveillance de colostomie
		Z43.4	Surveillance d'autres stomies de l'appareil digestif
		Z46.5	Mise en place et ajustement d'une iléostomie et autres dispositifs gastro-intestinaux

diagnostic principal G46-3

K20	Œsophagite	K21.9	Reflux gastro-œsophagien sans œsophagite
K21.0	Reflux gastro-œsophagien avec œsophagite		

procédure G46-4

42.22†↔	Oesophagoscopie par orifice artificiel (stomie)	44.99.50†↔	Insertion ou remplacement de prothèse non auto-expansible dans l'estomac, par endoscopie
42.23†↔	Autre oesophagoscopie	44.99.60†↔	Insertion ou remplacement de prothèse auto-expansible dans l'estomac, par endoscopie
42.24†↔	Biopsie fermée de l'œsophage [par voie endoscopique]	44.99.70†↔	Enlèvement endoscopique de prothèse de l'estomac
42.92†↔	Dilatation de l'œsophage	44.99.90†↔	Autres opérations endoscopique de l'estomac
43.11†↔	Gastrostomie percutanée [endoscopique] [PEG]	45.12†↔	Endoscopie de l'intestin grêle par orifice artificiel
43.41.00†↔	Excision ou destruction de lésion ou de tissu de l'estomac, par endoscopie, SAP	45.13.00†↔	Autre endoscopie de l'intestin grêle, SAP
43.41.10†↔	Résection muqueuse de l'estomac par endoscopie	45.13.10†↔	Oesophagogastroduodénoscopie
43.41.11†↔	Dissection sous-muqueuse de l'estomac par endoscopie	45.13.20†↔	Endoscopie de l'intestin grêle par capsule téléométrique
43.41.20†↔	Excision ou destruction de lésion ou de tissu de l'estomac, par électrocoagulation, thermocoagulation ou cryocoagulation	45.13.30†↔	Entéroscopie simple
43.41.29†↔	Excision ou destruction endoscopique de lésion ou de tissu de l'estomac, autre technique	45.13.31†↔	Entéroscopie à ballonnet
43.41.99†↔	Excision ou destruction de lésion ou de tissu de l'estomac, par endoscopie, autre	45.13.99†↔	Autre endoscopie de l'intestin grêle, autre
44.13†↔	Autre gastroscopie	45.14†↔	Biopsie fermée [endoscopique] de l'intestin grêle
44.14†↔	Biopsie fermée [endoscopique] de l'estomac	45.16†↔	Oesophagogastroduodénoscopie avec biopsie fermée
44.22†↔	Dilatation endoscopique du pylore	45.17†↔	Entéroscopie diagnostique (endoscopie du jéjunum distal et de l'iléon)
44.63.10†↔	Fermeture endoscopique d'autre fistule gastrique	50.11†↔	Biopsie fermée [percutanée] [à l'aiguille] du foie
44.99.00†↔	Autres opérations de l'estomac, SAP	98.02†↔	Extraction de corps étranger intraluminal de l'œsophage, sans incision
44.99.10†↔	Dilatation endoscopique de l'estomac	98.03†↔	Extraction de corps étranger intraluminal de l'estomac et de l'intestin grêle, sans incision
44.99.20†↔	Endoloop et clip gastrique par endoscopie		
44.99.30†↔	Injection endoscopique dans l'estomac		

procédure G46-5

42.09.10†↔	Autre incision endoscopique de l'œsophage	42.33.11†↔	Dissection sous-muqueuse de l'œsophage par endoscopie
42.33.00†↔	Excision ou destruction de lésion ou de tissu de l'œsophage par endoscopie, SAP	42.33.20†↔	Excision ou destruction endoscopique de lésion ou de tissu de l'œsophage, par électroablation, thermoablation ou cryoablation
42.33.10†↔	Résection muqueuse de l'œsophage par endoscopie		

42.33.21†↔	Excision ou destruction endoscopique de lésion ou de tissu de l'oesophage, thérapie photodynamique	44.43.20†↔	Ligature endoscopique de varices gastriques
42.33.22†↔	Excision ou destruction endoscopique de lésion ou de tissu de l'oesophage, au laser	44.43.99†↔	Contrôle endoscopique d'hémorragie gastrique ou duodénale, autre
42.33.29†↔	Excision ou destruction endoscopique de lésion ou de tissu de l'oesophage, autre technique	44.63.10†↔	Fermeture endoscopique d'autre fistule gastrique
42.33.30†↔	Insertion d'applicateur radioactif dans l'oesophage, par endoscopie	44.99.00†↔	Autres opérations de l'estomac, SAP
42.33.99†↔	Excision ou destruction de lésion ou de tissu de l'oesophage par endoscopie, autre	44.99.10†↔	Dilatation endoscopique de l'estomac
42.7x.10†↔	Oesophagomyotomie, par endoscopie	44.99.20†↔	Endoloop et clip gastrique par endoscopie
42.7x.20†↔	Oesophagomyotomie pharyngo-cervicale, par endoscopie	44.99.30†↔	Injection endoscopique dans l'estomac
42.7x.30†↔	Oesophago-gastromyotomie endoscopique	44.99.50†↔	Insertion ou remplacement de prothèse non auto-expansible dans l'estomac, par endoscopie
42.81.00†↔	Insertion d'un tube permanent dans l'oesophage, SAP	44.99.60†↔	Insertion ou remplacement de prothèse auto-expansible dans l'estomac, par endoscopie
42.81.10†↔	Insertion et remplacement de prothèse non auto-expansible (tube permanent) dans l'oesophage, par endoscopie	44.99.70†↔	Enlèvement endoscopique de prothèse de l'estomac
42.81.11†↔	Insertion et remplacement de deux prothèses non auto-expansibles (tubes permanents) dans l'oesophage, par endoscopie	44.99.90†↔	Autres opérations endoscopique de l'estomac
42.81.12†↔	Insertion et remplacement de plus de deux prothèses non auto-expansibles (tubes permanents) dans l'oesophage, par endoscopie	45.00†↔	Incision de l'intestin, SAP
42.81.40†↔	Insertion et remplacement de prothèse auto-expansible (tube permanent) dans l'oesophage, par endoscopie	45.30.00†↔	Excision ou destruction endoscopique de lésion du duodénum, SAP
42.81.41†↔	Insertion et remplacement de deux prothèses auto-expansibles (tubes permanents) dans l'oesophage, par endoscopie	45.30.10†↔	Résection muqueuse du duodénum par endoscopie
42.81.99†↔	Insertion d'un tube permanent dans l'oesophage, autre	45.30.11†↔	Excision endoscopique de lésion du duodénum
42.88.10†↔	Enlèvement de prothèse de l'oesophage, par endoscopie	45.30.20†↔	Destruction endoscopique de lésion du duodénum, par électrocoagulation, thermocoagulation ou cryocoagulation
42.99.20†↔	Autre opération de l'oesophage, procédure anti-reflux sur l'oesophage, par endoscopie	45.30.29†↔	Autre destruction endoscopique de lésion du duodénum
42.99.30†↔	Implantation, remplacement, révision et enlèvement de système magnétique anti-reflux, SAP	45.30.99†↔	Excision ou destruction endoscopique de lésion du duodénum, autre
42.99.39†↔	Implantation, remplacement, révision et enlèvement de système magnétique anti-reflux, autre	46.32†↔	Jéjunostomie percutanée [endoscopique]
43.41.00†↔	Excision ou destruction de lésion ou de tissu de l'estomac, par endoscopie, SAP	46.72.00†↔	Fermeture de fistule duodénale, SAP
43.41.10†↔	Résection muqueuse de l'estomac par endoscopie	46.72.10†↔	Fermeture endoscopique de fistule duodénale
43.41.11†↔	Dissection sous-muqueuse de l'estomac par endoscopie	46.72.99†↔	Fermeture de fistule duodénale, autre
43.41.20†↔	Excision ou destruction de lésion ou de tissu de l'estomac, par électrocoagulation, thermocoagulation ou cryocoagulation	46.74.00†↔	Fermeture de fistule d'intestin grêle, sauf duodénale, SAP
43.41.29†↔	Excision ou destruction endoscopique de lésion ou de tissu de l'estomac, autre technique	46.74.10†↔	Fermeture endoscopique de fistule d'intestin grêle, sauf duodénale
43.41.99†↔	Excision ou destruction de lésion ou de tissu de l'estomac, par endoscopie, autre	46.74.99†↔	Fermeture de fistule d'intestin grêle, sauf duodénale, autre
44.32†↔	Gastrojéjunostomie percutanée [endoscopique]	52.01.00†↔	Drainage de kyste pancréatique par cathéter, SAP
44.43.00†↔	Contrôle endoscopique d'hémorragie gastrique ou duodénale, SAP	52.01.11†↔	Drainage transgastrique d'un kyste pancréatique, par endoscopie
44.43.10†↔	Sclérose endoscopique de varices gastriques	52.01.21†↔	Drainage transduodéal d'un kyste pancréatique, par endoscopie
		52.01.99†↔	Drainage de kyste pancréatique par cathéter, autre
		52.09.21†↔	Ponction transgastrique de (pseudo)kyste pancréatique, sous échoendoscopie
		52.09.22†↔	Ponction transduodénale de (pseudo)kyste pancréatique, sous échoendoscopie
		97.02†↔	Remplacement de tube de gastrostomie
		97.03†↔	Remplacement de tube ou de matériel d'entérostomie de l'intestin grêle
		XX.CH†↔	Kein spezifischer Kode im CHOP

procédure G46-6

42.22†↔	Oesophagoscopie par orifice artificiel (stomie)	44.99.10†↔	Dilatation endoscopique de l'estomac
42.92†↔	Dilatation de l'oesophage	44.99.20†↔	Endoloop et clip gastrique par endoscopie
43.41.00†↔	Excision ou destruction de lésion ou de tissu de l'estomac, par endoscopie, SAP	44.99.30†↔	Injection endoscopique dans l'estomac
43.41.10†↔	Résection muqueuse de l'estomac par endoscopie	44.99.50†↔	Insertion ou remplacement de prothèse non auto-expansible dans l'estomac, par endoscopie
43.41.11†↔	Dissection sous-muqueuse de l'estomac par endoscopie	44.99.60†↔	Insertion ou remplacement de prothèse auto-expansible dans l'estomac, par endoscopie
43.41.20†↔	Excision ou destruction de lésion ou de tissu de l'estomac, par électrocoagulation, thermocoagulation ou cryocoagulation	44.99.70†↔	Enlèvement endoscopique de prothèse de l'estomac
43.41.29†↔	Excision ou destruction endoscopique de lésion ou de tissu de l'estomac, autre technique	44.99.90†↔	Autres opérations endoscopique de l'estomac
43.41.99†↔	Excision ou destruction de lésion ou de tissu de l'estomac, par endoscopie, autre	45.12†↔	Endoscopie de l'intestin grêle par orifice artificiel
44.22†↔	Dilatation endoscopique du pylore	50.11†↔	Biopsie fermée [percutanée] [à l'aiguille] du foie
44.63.10†↔	Fermeture endoscopique d'autre fistule gastrique	98.02†↔	Extraction de corps étranger intraluminal de l'oesophage, sans incision
44.99.00†↔	Autres opérations de l'estomac, SAP	98.03†↔	Extraction de corps étranger intraluminal de l'estomac et de l'intestin grêle, sans incision

procédure G46-7

- 42.09.10†↔ Autre incision endoscopique de l'oesophage
 42.22†↔ Oesophagoscopie par orifice artificiel (stomie)
 42.33.00†↔ Excision ou destruction de lésion ou de tissu de l'oesophage par endoscopie, SAP
 42.33.10†↔ Résection muqueuse de l'oesophage par endoscopie
 42.33.11†↔ Dissection sous-muqueuse de l'oesophage par endoscopie
 42.33.20†↔ Excision ou destruction endoscopique de lésion ou de tissu de l'oesophage, par électroablation, thermoablation ou cryoablation
 42.33.21†↔ Excision ou destruction endoscopique de lésion ou de tissu de l'oesophage, thérapie photodynamique
 42.33.22†↔ Excision ou destruction endoscopique de lésion ou de tissu de l'oesophage, au laser
 42.33.29†↔ Excision ou destruction endoscopique de lésion ou de tissu de l'oesophage, autre technique
 42.33.30†↔ Insertion d'applicateur radioactif dans l'oesophage, par endoscopie
 42.33.99†↔ Excision ou destruction de lésion ou de tissu de l'oesophage par endoscopie, autre
 42.7x.10†↔ Oesophagomyotomie, par endoscopie
 42.7x.20†↔ Oesophagomyotomie pharyngo-cervicale, par endoscopie
 42.7x.30†↔ Oesophago-gastromyotomie endoscopique
 42.81.00†↔ Insertion d'un tube permanent dans l'oesophage, SAP
 42.81.10†↔ Insertion et remplacement de prothèse non auto-expansible (tube permanent) dans l'oesophage, par endoscopie
 42.81.11†↔ Insertion et remplacement de deux prothèses non auto-expansibles (tubes permanents) dans l'oesophage, par endoscopie
 42.81.12†↔ Insertion et remplacement de plus de deux prothèses non auto-expansibles (tubes permanents) dans l'oesophage, par endoscopie
 42.81.40†↔ Insertion et remplacement de prothèse auto-expansible (tube permanent) dans l'oesophage, par endoscopie
 42.81.41†↔ Insertion et remplacement de deux prothèses auto-expansibles (tubes permanents) dans l'oesophage, par endoscopie
 42.81.99†↔ Insertion d'un tube permanent dans l'oesophage, autre
 42.88.10†↔ Enlèvement de prothèse de l'oesophage, par endoscopie
 42.92†↔ Dilatation de l'oesophage
 42.99.20†↔ Autre opération de l'oesophage, procédure anti-reflux sur l'oesophage, par endoscopie
 42.99.30†↔ Implantation, remplacement, révision et enlèvement de système magnétique anti-reflux, SAP
 42.99.39†↔ Implantation, remplacement, révision et enlèvement de système magnétique anti-reflux, autre
 43.41.00†↔ Excision ou destruction de lésion ou de tissu de l'estomac, par endoscopie, SAP
 43.41.10†↔ Résection muqueuse de l'estomac par endoscopie
 43.41.11†↔ Dissection sous-muqueuse de l'estomac par endoscopie
 43.41.20†↔ Excision ou destruction de lésion ou de tissu de l'estomac, par électrocoagulation, thermocoagulation ou cryocoagulation
 43.41.29†↔ Excision ou destruction endoscopique de lésion ou de tissu de l'estomac, autre technique
 43.41.99†↔ Excision ou destruction de lésion ou de tissu de l'estomac, par endoscopie, autre
 44.22†↔ Dilatation endoscopique du pylore
 44.32†↔ Gastrojéjunostomie percutanée [endoscopique]
 44.43.00†↔ Contrôle endoscopique d'hémorragie gastrique ou duodénale, SAP
 44.43.10†↔ Sclérose endoscopique de varices gastriques
 44.43.20†↔ Ligature endoscopique de varices gastriques
 44.43.99†↔ Contrôle endoscopique d'hémorragie gastrique ou duodénale, autre
 44.63.10†↔ Fermeture endoscopique d'autre fistule gastrique
 44.99.00†↔ Autres opérations de l'estomac, SAP
 44.99.10†↔ Dilatation endoscopique de l'estomac
 44.99.20†↔ Endoloop et clip gastrique par endoscopie
 44.99.30†↔ Injection endoscopique dans l'estomac
 44.99.50†↔ Insertion ou remplacement de prothèse non auto-expansible dans l'estomac, par endoscopie
 44.99.60†↔ Insertion ou remplacement de prothèse auto-expansible dans l'estomac, par endoscopie
 44.99.70†↔ Enlèvement endoscopique de prothèse de l'estomac
 44.99.90†↔ Autres opérations endoscopique de l'estomac
 45.00†↔ Incision de l'intestin, SAP
 45.12†↔ Endoscopie de l'intestin grêle par orifice artificiel
 45.30.00†↔ Excision ou destruction endoscopique de lésion du duodénum, SAP
 45.30.10†↔ Résection muqueuse du duodénum par endoscopie
 45.30.11†↔ Excision endoscopique de lésion du duodénum
 45.30.20†↔ Destruction endoscopique de lésion du duodénum, par électrocoagulation, thermocoagulation ou cryocoagulation
 45.30.29†↔ Autre destruction endoscopique de lésion du duodénum
 45.30.99†↔ Excision ou destruction endoscopique de lésion du duodénum, autre
 46.32†↔ Jéjunostomie percutanée [endoscopique]
 46.72.00†↔ Fermeture de fistule duodénale, SAP
 46.72.10†↔ Fermeture endoscopique de fistule duodénale
 46.72.99†↔ Fermeture de fistule duodénale, autre
 46.74.00†↔ Fermeture de fistule d'intestin grêle, sauf duodénale, SAP
 46.74.10†↔ Fermeture endoscopique de fistule d'intestin grêle, sauf duodénale
 46.74.99†↔ Fermeture de fistule d'intestin grêle, sauf duodénale, autre
 50.11†↔ Biopsie fermée [percutanée] [à l'aiguille] du foie
 52.01.00†↔ Drainage de kyste pancréatique par cathéter, SAP
 52.01.11†↔ Drainage transgastrique d'un kyste pancréatique, par endoscopie
 52.01.21†↔ Drainage transduodéal d'un kyste pancréatique, par endoscopie
 52.01.99†↔ Drainage de kyste pancréatique par cathéter, autre
 52.09.21†↔ Ponction transgastrique de (pseudo)kyste pancréatique, sous échocardiographie
 52.09.22†↔ Ponction transduodénale de (pseudo)kyste pancréatique, sous échocardiographie
 97.02†↔ Remplacement de tube de gastrostomie
 97.03†↔ Remplacement de tube ou de matériel d'entérostomie de l'intestin grêle
 98.02†↔ Extraction de corps étranger intraluminal de l'oesophage, sans incision
 98.03†↔ Extraction de corps étranger intraluminal de l'estomac et de l'intestin grêle, sans incision

procédure G46-8

- 42.99.20†↔ Autre opération de l'oesophage, procédure anti-reflux sur l'oesophage, par endoscopie
 42.99.30†↔ Implantation, remplacement, révision et enlèvement de système magnétique anti-reflux, SAP
- 42.99.39†↔ Implantation, remplacement, révision et enlèvement de système magnétique anti-reflux, autre

procédure G46-9

- 42.09.10†↔ Autre incision endoscopique de l'oesophage
 42.33.00†↔ Excision ou destruction de lésion ou de tissu de l'oesophage par endoscopie, SAP
 42.33.10†↔ Résection muqueuse de l'oesophage par endoscopie
 42.33.11†↔ Dissection sous-muqueuse de l'oesophage par endoscopie
 42.33.20†↔ Excision ou destruction endoscopique de lésion ou de tissu de l'oesophage, par électroablation, thermoablation ou cryoablation
 42.33.21†↔ Excision ou destruction endoscopique de lésion ou de tissu de l'oesophage, thérapie photodynamique

42.33.22†↔	Excision ou destruction endoscopique de lésion ou de tissu de l'oesophage, au laser	44.43.20†↔	Ligature endoscopique de varices gastriques
42.33.29†↔	Excision ou destruction endoscopique de lésion ou de tissu de l'oesophage, autre technique	44.43.99†↔	Contrôle endoscopique d'hémorragie gastrique ou duodénale, autre
42.33.30†↔	Insertion d'applicateur radioactif dans l'oesophage, par endoscopie	44.63.10†↔	Fermeture endoscopique d'autre fistule gastrique
42.33.99†↔	Excision ou destruction de lésion ou de tissu de l'oesophage par endoscopie, autre	44.99.00†↔	Autres opérations de l'estomac, SAP
42.7x.10†↔	Oesophagomyotomie, par endoscopie	44.99.10†↔	Dilatation endoscopique de l'estomac
42.7x.20†↔	Oesophagomyotomie pharyngo-cervicale, par endoscopie	44.99.20†↔	Endoloop et clip gastrique par endoscopie
42.7x.30†↔	Oesophago-gastromyotomie endoscopique	44.99.30†↔	Injection endoscopique dans l'estomac
42.81.00†↔	Insertion d'un tube permanent dans l'oesophage, SAP	44.99.50†↔	Insertion ou remplacement de prothèse non auto-expansible dans l'estomac, par endoscopie
42.81.10†↔	Insertion et remplacement de prothèse non auto-expansible (tube permanent) dans l'oesophage, par endoscopie	44.99.60†↔	Insertion ou remplacement de prothèse auto-expansible dans l'estomac, par endoscopie
42.81.11†↔	Insertion et remplacement de deux prothèses non auto-expansibles (tubes permanents) dans l'oesophage, par endoscopie	44.99.70†↔	Enlèvement endoscopique de prothèse de l'estomac
42.81.12†↔	Insertion et remplacement de plus de deux prothèses non auto-expansibles (tubes permanents) dans l'oesophage, par endoscopie	44.99.90†↔	Autres opérations endoscopique de l'estomac
42.81.40†↔	Insertion et remplacement de prothèse auto-expansible (tube permanent) dans l'oesophage, par endoscopie	45.00†↔	Incision de l'intestin, SAP
42.81.41†↔	Insertion et remplacement de deux prothèses auto-expansibles (tubes permanents) dans l'oesophage, par endoscopie	45.30.00†↔	Excision ou destruction endoscopique de lésion du duodénum, SAP
42.81.99†↔	Insertion d'un tube permanent dans l'oesophage, autre	45.30.10†↔	Résection muqueuse du duodénum par endoscopie
42.88.10†↔	Enlèvement de prothèse de l'oesophage, par endoscopie	45.30.11†↔	Excision endoscopique de lésion du duodénum
42.99.20†↔	Autre opération de l'oesophage, procédure anti-reflux sur l'oesophage, par endoscopie	45.30.20†↔	Destruction endoscopique de lésion du duodénum, par électrocoagulation, thermocoagulation ou cryocoagulation
42.99.30†↔	Implantation, remplacement, révision et enlèvement de système magnétique anti-reflux, SAP	45.30.29†↔	Autre destruction endoscopique de lésion du duodénum
42.99.39†↔	Implantation, remplacement, révision et enlèvement de système magnétique anti-reflux, autre	45.30.99†↔	Excision ou destruction endoscopique de lésion du duodénum, autre
43.41.00†↔	Excision ou destruction de lésion ou de tissu de l'estomac, par endoscopie, SAP	46.32†↔	Jéjunostomie percutanée [endoscopique]
43.41.10†↔	Résection muqueuse de l'estomac par endoscopie	46.72.00†↔	Fermeture de fistule duodénale, SAP
43.41.11†↔	Dissection sous-muqueuse de l'estomac par endoscopie	46.72.10†↔	Fermeture endoscopique de fistule duodénale
43.41.20†↔	Excision ou destruction de lésion ou de tissu de l'estomac, par électrocoagulation, thermocoagulation ou cryocoagulation	46.72.99†↔	Fermeture de fistule duodénale, autre
43.41.29†↔	Excision ou destruction endoscopique de lésion ou de tissu de l'estomac, autre technique	46.74.00†↔	Fermeture de fistule d'intestin grêle, sauf duodénale, SAP
43.41.99†↔	Excision ou destruction de lésion ou de tissu de l'estomac, par endoscopie, autre	46.74.10†↔	Fermeture endoscopique de fistule d'intestin grêle, sauf duodénale
44.32†↔	Gastrojéjunostomie percutanée [endoscopique]	46.74.99†↔	Fermeture de fistule d'intestin grêle, sauf duodénale, autre
44.43.00†↔	Contrôle endoscopique d'hémorragie gastrique ou duodénale, SAP	52.01.00†↔	Drainage de kyste pancréatique par cathéter, SAP
44.43.10†↔	Sclérose endoscopique de varices gastriques	52.01.11†↔	Drainage transgastrique d'un kyste pancréatique, par endoscopie
		52.01.21†↔	Drainage transduodéal d'un kyste pancréatique, par endoscopie
		52.01.99†↔	Drainage de kyste pancréatique par cathéter, autre
		52.09.21†↔	Ponction transgastrique de (pseudo)kyste pancréatique, sous échocardiographie
		52.09.22†↔	Ponction transduodénale de (pseudo)kyste pancréatique, sous échocardiographie
		97.02†↔	Remplacement de tube de gastrostomie
		97.03†↔	Remplacement de tube ou de matériel d'entérostomie de l'intestin grêle

procédure G46-10

42.22†↔	Oesophagoscopie par orifice artificiel (stomie)	44.22†↔	Dilatation endoscopique du pylore
42.23†↔	Autre oesophagoscopie	44.63.10†↔	Fermeture endoscopique d'autre fistule gastrique
42.24†↔	Biopsie fermée de l'oesophage [par voie endoscopique]	44.99.00†↔	Autres opérations de l'estomac, SAP
42.92†↔	Dilatation de l'oesophage	44.99.10†↔	Dilatation endoscopique de l'estomac
42.99.20†↔	Autre opération de l'oesophage, procédure anti-reflux sur l'oesophage, par endoscopie	44.99.20†↔	Endoloop et clip gastrique par endoscopie
42.99.30†↔	Implantation, remplacement, révision et enlèvement de système magnétique anti-reflux, SAP	44.99.30†↔	Injection endoscopique dans l'estomac
42.99.39†↔	Implantation, remplacement, révision et enlèvement de système magnétique anti-reflux, autre	44.99.50†↔	Insertion ou remplacement de prothèse non auto-expansible dans l'estomac, par endoscopie
43.11†↔	Gastrostomie percutanée [endoscopique] [PEG]	44.99.60†↔	Insertion ou remplacement de prothèse auto-expansible dans l'estomac, par endoscopie
43.41.00†↔	Excision ou destruction de lésion ou de tissu de l'estomac, par endoscopie, SAP	44.99.70†↔	Enlèvement endoscopique de prothèse de l'estomac
43.41.10†↔	Résection muqueuse de l'estomac par endoscopie	44.99.90†↔	Autres opérations endoscopique de l'estomac
43.41.11†↔	Dissection sous-muqueuse de l'estomac par endoscopie	45.12†↔	Endoscopie de l'intestin grêle par orifice artificiel
43.41.20†↔	Excision ou destruction de lésion ou de tissu de l'estomac, par électrocoagulation, thermocoagulation ou cryocoagulation	45.13.00†↔	Autre endoscopie de l'intestin grêle, SAP
43.41.29†↔	Excision ou destruction endoscopique de lésion ou de tissu de l'estomac, autre technique	45.13.10†↔	Oesophagogastroduodénoscopie
43.41.99†↔	Excision ou destruction de lésion ou de tissu de l'estomac, par endoscopie, autre	45.13.20†↔	Endoscopie de l'intestin grêle par capsule téléométrique
44.13†↔	Autre gastroscopie	45.13.30†↔	Entéroscopie simple
44.14†↔	Biopsie fermée [endoscopique] de l'estomac	45.13.31†↔	Entéroscopie à ballonnet
		45.13.99†↔	Autre endoscopie de l'intestin grêle, autre
		45.14†↔	Biopsie fermée [endoscopique] de l'intestin grêle
		45.16†↔	Oesophagogastroduodénoscopie avec biopsie fermée
		45.17†↔	Entéroscopie diagnostique (endoscopie du jéjunum distal et de l'iléon)

50.11†↔ Biopsie fermée [percutanée] [à l'aiguille] du foie
 98.02†↔ Extraction de corps étranger intraluminal de l'oesophage, sans incision

98.03†↔ Extraction de corps étranger intraluminal de l'estomac et de l'intestin grêle, sans incision

procédure G46-11

93.92.10†↔ Anesthésie intraveineuse
 93.92.11†↔ Anesthésie par inhalation

93.92.12†↔ Anesthésie équilibrée

ADRG G47

Autre gastroscopie pour maladies graves des organes digestifs sans CC extrêmement sévères ou sévères, ou gastroscopie, âge < 15 ans

Procédure dans le tableau G47-3 ou diagnostic principal dans le tableau G47-1 et procédure dans le tableau G47-4 ou diagnostic principal dans le tableau G47-2 et procédure dans le tableau G47-5 ou Âge < 15 années et au moins un(e) procédure dans le tableau G47-6

DRG G47Z

Autre gastroscopie pour maladies graves des organes digestifs sans CC extrêmement sévères ou sévères, ou gastroscopie, âge < 15 ans

diagnostic principal G47-1

C15.0 Tumeur maligne: Œsophage cervical
 C15.1 Tumeur maligne: Œsophage thoracique
 C15.2 Tumeur maligne: Œsophage abdominal
 C15.3 Tumeur maligne: Tiers supérieur de l'oesophage
 C15.4 Tumeur maligne: Tiers moyen de l'oesophage
 C15.5 Tumeur maligne: Tiers inférieur de l'oesophage
 C15.8 Tumeur maligne: Lésion à localisations contiguës de l'oesophage
 C15.9 Tumeur maligne: Œsophage, sans précision
 C16.0 Tumeur maligne: Cardia
 C16.1 Tumeur maligne: Fundus
 C16.2 Tumeur maligne: Corps de l'estomac
 C16.3 Tumeur maligne: Antre pylorique
 C16.4 Tumeur maligne: Pylore
 C16.5 Tumeur maligne: Petite courbure de l'estomac, sans précision
 C16.6 Tumeur maligne: Grande courbure de l'estomac, sans précision
 C16.8 Tumeur maligne: Lésion à localisations contiguës de l'estomac
 C16.9 Tumeur maligne: Estomac, sans précision
 C17.0 Tumeur maligne: Duodénum
 C17.1 Tumeur maligne: Jéjunum
 C17.2 Tumeur maligne: Iléon
 C17.3 Tumeur maligne: Diverticule de Meckel
 C17.8 Tumeur maligne: Lésion à localisations contiguës de l'intestin grêle
 C17.9 Tumeur maligne: Intestin grêle, sans précision
 C18.0 Tumeur maligne: Cæcum
 C18.1 Tumeur maligne: Appendice

C18.2 Tumeur maligne: Côlon ascendant
 C18.3 Tumeur maligne: Angle droit du côlon
 C18.4 Tumeur maligne: Côlon transverse
 C18.5 Tumeur maligne: Angle gauche du côlon
 C18.6 Tumeur maligne: Côlon descendant
 C18.7 Tumeur maligne: Côlon sigmoïde
 C18.8 Tumeur maligne: Lésion à localisations contiguës du côlon
 C18.9 Tumeur maligne: Côlon, sans précision
 C19 Tumeur maligne de la jonction recto-sigmoïdienne
 C20 Tumeur maligne du rectum
 K50.0 Maladie de Crohn de l'intestin grêle
 K50.1 Maladie de Crohn du gros intestin
 K50.80 Maladie de Crohn gastrique
 K50.81 Maladie de Crohn de l'oesophage
 K50.82 Maladie de Crohn de l'oesophage et du tractus gastro-intestinal sur plusieurs segments
 K50.88 Autres formes de la maladie de Crohn
 K50.9 Maladie de Crohn, sans précision
 K51.0 Pancolite ulcéreuse (chronique)
 K51.2 Rectite ulcéreuse (chronique)
 K51.3 Recto-sigmoïdite ulcéreuse (chronique)
 K51.4 Polypes inflammatoires du côlon
 K51.5 Colite latérale gauche
 K51.8 Autres recto-colites hémorragiques
 K51.9 Recto-colite hémorragique, sans précision

diagnostic principal G47-2

C15.0 Tumeur maligne: Œsophage cervical
 C15.1 Tumeur maligne: Œsophage thoracique
 C15.2 Tumeur maligne: Œsophage abdominal
 C15.3 Tumeur maligne: Tiers supérieur de l'oesophage
 C15.4 Tumeur maligne: Tiers moyen de l'oesophage
 C15.5 Tumeur maligne: Tiers inférieur de l'oesophage
 C15.8 Tumeur maligne: Lésion à localisations contiguës de l'oesophage
 C15.9 Tumeur maligne: Œsophage, sans précision
 C16.0 Tumeur maligne: Cardia
 C16.1 Tumeur maligne: Fundus
 C16.2 Tumeur maligne: Corps de l'estomac
 C16.3 Tumeur maligne: Antre pylorique
 C16.4 Tumeur maligne: Pylore
 C16.5 Tumeur maligne: Petite courbure de l'estomac, sans précision
 C16.6 Tumeur maligne: Grande courbure de l'estomac, sans précision
 C16.8 Tumeur maligne: Lésion à localisations contiguës de l'estomac
 C16.9 Tumeur maligne: Estomac, sans précision

C17.0 Tumeur maligne: Duodénum
 C17.1 Tumeur maligne: Jéjunum
 C17.2 Tumeur maligne: Iléon
 C17.3 Tumeur maligne: Diverticule de Meckel
 C17.8 Tumeur maligne: Lésion à localisations contiguës de l'intestin grêle
 C17.9 Tumeur maligne: Intestin grêle, sans précision
 C18.0 Tumeur maligne: Cæcum
 C18.1 Tumeur maligne: Appendice
 C18.2 Tumeur maligne: Côlon ascendant
 C18.3 Tumeur maligne: Angle droit du côlon
 C18.4 Tumeur maligne: Côlon transverse
 C18.5 Tumeur maligne: Angle gauche du côlon
 C18.6 Tumeur maligne: Côlon descendant
 C18.7 Tumeur maligne: Côlon sigmoïde
 C18.8 Tumeur maligne: Lésion à localisations contiguës du côlon
 C18.9 Tumeur maligne: Côlon, sans précision
 C19 Tumeur maligne de la jonction recto-sigmoïdienne

C20	Tumeur maligne du rectum	K27.6	Ulcère digestif, de siège non précisé: Chronique ou non précisé, avec hémorragie et perforation
C21.0	Tumeur maligne: Anus, sans précision		
C21.1	Tumeur maligne: Canal anal	K27.7	Ulcère digestif, de siège non précisé: Chronique sans hémorragie ni perforation
C21.2	Tumeur maligne: Zone cloacale		
C21.8	Tumeur maligne: Lésion à localisations contiguës du rectum, de l'anus et du canal anal	K27.9	Ulcère digestif, de siège non précisé: Non précisé comme étant aigu ou chronique, sans hémorragie ni perforation
C26.0	Tumeur maligne: Tractus intestinal, partie non précisée	K28.0	Ulcère gastro-jéjunal: Aigu avec hémorragie
C26.8	Tumeur maligne: Lésion à localisations contiguës de l'appareil digestif	K28.1	Ulcère gastro-jéjunal: Aigu avec perforation
		K28.2	Ulcère gastro-jéjunal: Aigu avec hémorragie et perforation
C26.9	Tumeur maligne: Sièges mal définis de l'appareil digestif	K28.3	Ulcère gastro-jéjunal: Aigu sans hémorragie ni perforation
C45.1	Mésothéliome du péritoine	K28.4	Ulcère gastro-jéjunal: Chronique ou non précisé, avec hémorragie
C48.1	Tumeur maligne: Parties précisées du péritoine		
C48.2	Tumeur maligne: Péritoine, sans précision	K28.5	Ulcère gastro-jéjunal: Chronique ou non précisé, avec perforation
C48.8	Tumeur maligne: Lésion à localisations contiguës du rétropéritoine et du péritoine	K28.6	Ulcère gastro-jéjunal: Chronique ou non précisé, avec hémorragie et perforation
C76.2	Tumeur maligne: Abdomen		
C78.4	Tumeur maligne secondaire de l'intestin grêle	K28.7	Ulcère gastro-jéjunal: Chronique sans hémorragie ni perforation
C78.5	Tumeur maligne secondaire du gros intestin et du rectum	K28.9	Ulcère gastro-jéjunal: Non précisé comme étant aigu ou chronique, sans hémorragie ni perforation
C78.6	Tumeur maligne secondaire du rétropéritoine et du péritoine		
C78.8	Tumeur maligne secondaire des organes digestifs, autres et non précisés	K29.0	Gastrite hémorragique aiguë
D00.1	Carcinoma in situ: Œsophage	K31.1	Sténose pylorique hypertrophique de l'adulte
D00.2	Carcinoma in situ: Estomac	K31.5	Obstruction du duodénum
D01.0	Carcinoma in situ: Côlon	K31.82	Angiodysplasie de l'estomac ou du duodénum avec saignement
D01.1	Carcinoma in situ: Jonction recto-sigmoïdienne	K50.0	Maladie de Crohn de l'intestin grêle
D01.2	Carcinoma in situ: Rectum	K50.1	Maladie de Crohn du gros intestin
D01.3	Carcinoma in situ: Anus et canal anal	K50.80	Maladie de Crohn gastrique
D01.4	Carcinoma in situ: Parties de l'intestin, autres et non précisées	K50.81	Maladie de Crohn de l'oesophage
D01.7	Carcinoma in situ: Autres organes digestifs précisés	K50.82	Maladie de Crohn de l'oesophage et du tractus gastro-intestinal sur plusieurs segments
D01.9	Carcinoma in situ: Organe digestif, sans précision	K50.88	Autres formes de la maladie de Crohn
E16.4	Sécrétion anormale de gastrine	K50.9	Maladie de Crohn, sans précision
E84.1	Fibrose kystique avec manifestations intestinales	K51.0	Pancolite ulcéreuse (chronique)
I85.0	Varices œsophagiennes hémorragiques	K51.2	Rectite ulcéreuse (chronique)
K22.1	Ulcère de l'œsophage	K51.3	Recto-sigmoïdite ulcéreuse (chronique)
K22.6	Syndrome de Mallory-Weiss	K51.4	Polypes inflammatoires du côlon
K25.0	Ulcère de l'estomac: Aigu avec hémorragie	K51.5	Colite latérale gauche
K25.1	Ulcère de l'estomac: Aigu avec perforation	K51.8	Autres recto-colites hémorragiques
K25.2	Ulcère de l'estomac: Aigu avec hémorragie et perforation	K51.9	Recto-colite hémorragique, sans précision
K25.3	Ulcère de l'estomac: Aigu sans hémorragie ni perforation	K55.22	Angiodysplasie du côlon: Avec saignement
K25.4	Ulcère de l'estomac: Chronique ou non précisé, avec hémorragie	K56.0	Iléus paralytique
		K56.1	Invagination
K25.5	Ulcère de l'estomac: Chronique ou non précisé, avec perforation	K56.2	Volvulus
K25.6	Ulcère de l'estomac: Chronique ou non précisé, avec hémorragie et perforation	K56.3	Iléus biliaire
		K56.4	Autres obstructions de l'intestin
K25.7	Ulcère de l'estomac: Chronique sans hémorragie ni perforation	K56.5	Adhérences de l'intestin (brides), avec occlusion
K25.9	Ulcère de l'estomac: Non précisé comme étant aigu ou chronique, sans hémorragie ni perforation	K56.6	Occlusions intestinales, autres et sans précision
		K56.7	Iléus, sans précision
K26.0	Ulcère du duodénum: Aigu avec hémorragie	K57.01	Diverticulose de l'intestin grêle avec perforation, abcès et saignement
K26.1	Ulcère du duodénum: Aigu avec perforation		
K26.2	Ulcère du duodénum: Aigu avec hémorragie et perforation	K57.03	Diverticulite de l'intestin grêle avec perforation, abcès et saignement
K26.3	Ulcère du duodénum: Aigu sans hémorragie ni perforation		
K26.4	Ulcère du duodénum: Chronique ou non précisé, avec hémorragie	K57.11	Diverticulose de l'intestin grêle sans perforation ni abcès, avec saignement
K26.5	Ulcère du duodénum: Chronique ou non précisé, avec perforation	K57.13	Diverticulite de l'intestin grêle sans perforation ni abcès, avec saignement
K26.6	Ulcère du duodénum: Chronique ou non précisé, avec hémorragie et perforation	K57.21	Diverticulose du colon avec perforation, abcès et saignement
		K57.23	Diverticulite du colon avec perforation, abcès et saignement
K26.7	Ulcère du duodénum: Chronique sans hémorragie ni perforation	K57.31	Diverticulose du côlon sans perforation ni abcès, avec saignement
K26.9	Ulcère du duodénum: Non précisé comme étant aigu ou chronique, sans hémorragie ni perforation	K57.33	Diverticulite du côlon sans perforation ni abcès, avec saignement
K27.0	Ulcère digestif, de siège non précisé: Aigu avec hémorragie		
K27.1	Ulcère digestif, de siège non précisé: Aigu avec perforation	K57.41	Diverticulose de l'intestin grêle et du côlon avec perforation, abcès et saignement
K27.2	Ulcère digestif, de siège non précisé: Aigu avec hémorragie et perforation	K57.43	Diverticulite de l'intestin grêle et du côlon avec perforation, abcès et saignement
K27.3	Ulcère digestif, de siège non précisé: Aigu sans hémorragie ni perforation	K57.51	Diverticulose du grêle et du colon sans perforation ni abcès, avec saignement
K27.4	Ulcère digestif, de siège non précisé: Chronique ou non précisé, avec hémorragie	K57.53	Diverticulite de l'intestin grêle et du côlon sans perforation ni abcès, avec saignement
K27.5	Ulcère digestif, de siège non précisé: Chronique ou non précisé, avec perforation	K57.81	Diverticulose de l'intestin, siège non précisé, avec perforation, abcès et saignement

K57.83	Diverticulite de l'intestin, siège non précisé, avec perforation, abcès et saignement	K65.8	Autres péritonites
K57.91	Diverticulose de l'intestin, siège non précisé, sans perforation ni abcès, avec saignement	K65.9	Péritonite, sans précision
K57.93	Diverticulite de l'intestin, siège non précisé, sans perforation ni abcès, avec saignement	K92.0	Hématémèse
K62.5	Hémorragie de l'anus et du rectum	K92.1	Mélæna
K65.0	Péritonite aiguë	K92.2	Hémorragie gastro-intestinale, sans précision
		P76.2	Occlusion intestinale due à un lait épaissi
		Q43.0	Diverticule de Meckel

procédure G47-3

45.13.20†↔ Endoscopie de l'intestin grêle par capsule téléométrique

procédure G47-4

42.22†↔	Oesophagoscopie par orifice artificiel (stomie)	44.99.50†↔	Insertion ou remplacement de prothèse non auto-expandible dans l'estomac, par endoscopie
42.23†↔	Autre oesophagoscopie	44.99.60†↔	Insertion ou remplacement de prothèse auto-expandible dans l'estomac, par endoscopie
42.24†↔	Biopsie fermée de l'oesophage [par voie endoscopique]	44.99.70†↔	Enlèvement endoscopique de prothèse de l'estomac
42.92†↔	Dilatation de l'oesophage	44.99.90†↔	Autres opérations endoscopiques de l'estomac
43.11†↔	Gastrostomie percutanée [endoscopique] [PEG]	45.12†↔	Endoscopie de l'intestin grêle par orifice artificiel
43.41.00†↔	Excision ou destruction de lésion ou de tissu de l'estomac, par endoscopie, SAP	45.13.00†↔	Autre endoscopie de l'intestin grêle, SAP
43.41.10†↔	Résection muqueuse de l'estomac par endoscopie	45.13.10†↔	Oesophagogastroduodénoscopie
43.41.11†↔	Dissection sous-muqueuse de l'estomac par endoscopie	45.13.20†↔	Endoscopie de l'intestin grêle par capsule téléométrique
43.41.20†↔	Excision ou destruction de lésion ou de tissu de l'estomac, par électrocoagulation, thermocoagulation ou cryocoagulation	45.13.30†↔	Entéroscopie simple
43.41.29†↔	Excision ou destruction endoscopique de lésion ou de tissu de l'estomac, autre technique	45.13.31†↔	Entéroscopie à ballonnet
43.41.99†↔	Excision ou destruction de lésion ou de tissu de l'estomac, par endoscopie, autre	45.13.99†↔	Autre endoscopie de l'intestin grêle, autre
44.13†↔	Autre gastroscopie	45.14†↔	Biopsie fermée [endoscopique] de l'intestin grêle
44.14†↔	Biopsie fermée [endoscopique] de l'estomac	45.16†↔	Oesophagogastroduodénoscopie avec biopsie fermée
44.22†↔	Dilatation endoscopique du pylore	45.17†↔	Entéroscopie diagnostique (endoscopie du jéjunum distal et de l'iléon)
44.63.10†↔	Fermeture endoscopique d'autre fistule gastrique	50.11†↔	Biopsie fermée [percutanée] [à l'aiguille] du foie
44.99.00†↔	Autres opérations de l'estomac, SAP	98.02†↔	Extraction de corps étranger intraluminal de l'oesophage, sans incision
44.99.10†↔	Dilatation endoscopique de l'estomac	98.03†↔	Extraction de corps étranger intraluminal de l'estomac et de l'intestin grêle, sans incision
44.99.20†↔	Endoloop et clip gastrique par endoscopie		
44.99.30†↔	Injection endoscopique dans l'estomac		

procédure G47-5

42.22†↔	Oesophagoscopie par orifice artificiel (stomie)	44.99.10†↔	Dilatation endoscopique de l'estomac
42.92†↔	Dilatation de l'oesophage	44.99.20†↔	Endoloop et clip gastrique par endoscopie
43.41.00†↔	Excision ou destruction de lésion ou de tissu de l'estomac, par endoscopie, SAP	44.99.30†↔	Injection endoscopique dans l'estomac
43.41.10†↔	Résection muqueuse de l'estomac par endoscopie	44.99.50†↔	Insertion ou remplacement de prothèse non auto-expandible dans l'estomac, par endoscopie
43.41.11†↔	Dissection sous-muqueuse de l'estomac par endoscopie	44.99.60†↔	Insertion ou remplacement de prothèse auto-expandible dans l'estomac, par endoscopie
43.41.20†↔	Excision ou destruction de lésion ou de tissu de l'estomac, par électrocoagulation, thermocoagulation ou cryocoagulation	44.99.70†↔	Enlèvement endoscopique de prothèse de l'estomac
43.41.29†↔	Excision ou destruction endoscopique de lésion ou de tissu de l'estomac, autre technique	44.99.90†↔	Autres opérations endoscopiques de l'estomac
43.41.99†↔	Excision ou destruction de lésion ou de tissu de l'estomac, par endoscopie, autre	45.12†↔	Endoscopie de l'intestin grêle par orifice artificiel
44.22†↔	Dilatation endoscopique du pylore	50.11†↔	Biopsie fermée [percutanée] [à l'aiguille] du foie
44.63.10†↔	Fermeture endoscopique d'autre fistule gastrique	98.02†↔	Extraction de corps étranger intraluminal de l'oesophage, sans incision
44.99.00†↔	Autres opérations de l'estomac, SAP	98.03†↔	Extraction de corps étranger intraluminal de l'estomac et de l'intestin grêle, sans incision

procédure G47-6

42.09.10†↔	Autre incision endoscopique de l'oesophage	42.33.29†↔	Excision ou destruction endoscopique de lésion ou de tissu de l'oesophage, autre technique
42.22†↔	Oesophagoscopie par orifice artificiel (stomie)	42.33.30†↔	Insertion d'applicateur radioactif dans l'oesophage, par endoscopie
42.33.00†↔	Excision ou destruction de lésion ou de tissu de l'oesophage par endoscopie, SAP	42.33.99†↔	Excision ou destruction de lésion ou de tissu de l'oesophage par endoscopie, autre
42.33.10†↔	Résection muqueuse de l'oesophage par endoscopie	42.7x.10†↔	Oesophagomyotomie, par endoscopie
42.33.11†↔	Dissection sous-muqueuse de l'oesophage par endoscopie	42.7x.20†↔	Oesophagomyotomie pharyngo-cervicale, par endoscopie
42.33.20†↔	Excision ou destruction endoscopique de lésion ou de tissu de l'oesophage, par électroablation, thermoablation ou cryoablation	42.7x.30†↔	Oesophago-gastromyotomie endoscopique
42.33.21†↔	Excision ou destruction endoscopique de lésion ou de tissu de l'oesophage, thérapie photodynamique	42.81.00†↔	Insertion d'un tube permanent dans l'oesophage, SAP
42.33.22†↔	Excision ou destruction endoscopique de lésion ou de tissu de l'oesophage, au laser	42.81.10†↔	Insertion et remplacement de prothèse non auto-expandible (tube permanent) dans l'oesophage, par endoscopie

42.81.11†↔	Insertion et remplacement de deux prothèses non auto-expansibles (tubes permanents) dans l'oesophage, par endoscopie	44.99.60†↔	Insertion ou remplacement de prothèse auto-expansible dans l'estomac, par endoscopie
42.81.12†↔	Insertion et remplacement de plus de deux prothèses non auto-expansibles (tubes permanents) dans l'oesophage, par endoscopie	44.99.70†↔	Enlèvement endoscopique de prothèse de l'estomac
42.81.40†↔	Insertion et remplacement de prothèse auto-expansible (tube permanent) dans l'oesophage, par endoscopie	44.99.90†↔	Autres opérations endoscopiques de l'estomac
42.81.41†↔	Insertion et remplacement de deux prothèses auto-expansibles (tubes permanents) dans l'oesophage, par endoscopie	45.00†↔	Incision de l'intestin, SAP
42.81.99†↔	Insertion d'un tube permanent dans l'oesophage, autre	45.12†↔	Endoscopie de l'intestin grêle par orifice artificiel
42.88.10†↔	Enlèvement de prothèse de l'oesophage, par endoscopie	45.30.00†↔	Excision ou destruction endoscopique de lésion du duodénum, SAP
42.92†↔	Dilatation de l'oesophage	45.30.10†↔	Résection muqueuse du duodénum par endoscopie
42.99.20†↔	Autre opération de l'oesophage, procédure anti-reflux sur l'oesophage, par endoscopie	45.30.11†↔	Excision endoscopique de lésion du duodénum
42.99.30†↔	Implantation, remplacement, révision et enlèvement de système magnétique anti-reflux, SAP	45.30.20†↔	Destruction endoscopique de lésion du duodénum, par électrocoagulation, thermocoagulation ou cryocoagulation
42.99.39†↔	Implantation, remplacement, révision et enlèvement de système magnétique anti-reflux, autre	45.30.29†↔	Autre destruction endoscopique de lésion du duodénum
43.41.00†↔	Excision ou destruction de lésion ou de tissu de l'estomac, par endoscopie, SAP	45.30.99†↔	Excision ou destruction endoscopique de lésion du duodénum, autre
43.41.10†↔	Résection muqueuse de l'estomac par endoscopie	46.32†↔	Jéjunostomie percutanée [endoscopique]
43.41.11†↔	Dissection sous-muqueuse de l'estomac par endoscopie	46.72.00†↔	Fermeture de fistule duodénale, SAP
43.41.20†↔	Excision ou destruction de lésion ou de tissu de l'estomac, par électrocoagulation, thermocoagulation ou cryocoagulation	46.72.10†↔	Fermeture endoscopique de fistule duodénale
43.41.29†↔	Excision ou destruction endoscopique de lésion ou de tissu de l'estomac, autre technique	46.72.99†↔	Fermeture de fistule duodénale, autre
43.41.99†↔	Excision ou destruction de lésion ou de tissu de l'estomac, par endoscopie, autre	46.74.00†↔	Fermeture de fistule d'intestin grêle, sauf duodénale, SAP
44.22†↔	Dilatation endoscopique du pylore	46.74.10†↔	Fermeture endoscopique de fistule d'intestin grêle, sauf duodénale
44.32†↔	Gastrojéjunostomie percutanée [endoscopique]	46.74.99†↔	Fermeture de fistule d'intestin grêle, sauf duodénale, autre
44.43.00†↔	Contrôle endoscopique d'hémorragie gastrique ou duodénale, SAP	50.11†↔	Biopsie fermée [percutanée] [à l'aiguille] du foie
44.43.10†↔	Sclérose endoscopique de varices gastriques	52.01.00†↔	Drainage de kyste pancréatique par cathéter, SAP
44.43.20†↔	Ligature endoscopique de varices gastriques	52.01.11†↔	Drainage transgastrique d'un kyste pancréatique, par endoscopie
44.43.99†↔	Contrôle endoscopique d'hémorragie gastrique ou duodénale, autre	52.01.21†↔	Drainage transduodéal d'un kyste pancréatique, par endoscopie
44.63.10†↔	Fermeture endoscopique d'autre fistule gastrique	52.01.99†↔	Drainage de kyste pancréatique par cathéter, autre
44.99.00†↔	Autres opérations de l'estomac, SAP	52.09.21†↔	Ponction transgastrique de (pseudo)kyste pancréatique, sous échocardiographie
44.99.10†↔	Dilatation endoscopique de l'estomac	52.09.22†↔	Ponction transduodénale de (pseudo)kyste pancréatique, sous échocardiographie
44.99.20†↔	Endoloop et clip gastrique par endoscopie	97.02†↔	Remplacement de tube de gastrostomie
44.99.30†↔	Injection endoscopique dans l'estomac	97.03†↔	Remplacement de tube ou de matériel d'entérostomie de l'intestin grêle
44.99.50†↔	Insertion ou remplacement de prothèse non auto-expansible dans l'estomac, par endoscopie	98.02†↔	Extraction de corps étranger intraluminal de l'oesophage, sans incision
		98.03†↔	Extraction de corps étranger intraluminal de l'estomac et de l'intestin grêle, sans incision

ADRG G48**Coloscopie avec CC extrêmement sévères ou sévères, intervention à complications ou âge < 15 ans**

Au moins un(e) procédure dans le tableau G48-4 et (procédure dans le tableau G48-5 ou PCCL > 2 ou Âge < 15 années) et (diagnostic dans le tableau G48-1 ou diagnostic supplémentaire dans le tableau G48-2 ou Procédures de complications ou diagnostic dans le tableau G48-3) ou au moins un(e) procédure dans le tableau G48-6 et (procédure dans le tableau G48-5 ou PCCL > 2 ou Âge < 15 années)

DRG G48A**Coloscopie avec CC extrêmement sévères ou sévères, intervention à complications ou âge < 15 ans, avec infection intestinale sévère, procédures de complication ou lors d'état après transplantation d'organe**

Diagnostic dans le tableau G48-1 ou diagnostic supplémentaire dans le tableau G48-2 ou Procédures de complications

DRG G48B**Coloscopie avec CC extrêmement sévères ou sévères, intervention à complications ou âge < 15 ans, avec diagnostic de complication, sans infection intestinale sévère, sans procédures de complication, sauf lors d'état après transplantation d'organe**

Diagnostic dans le tableau G48-3

DRG G48C**Coloscopie sans coloscopie peu complexe avec CC extrêmement sévères ou sévères, intervention à complications ou âge < 15 ans, sans diagnostic de complication, sans infection intestinale sévère, sans procédures de complication, sauf lors d'état après transplantation d'organe**06
G48**diagnostic G48-1**

A04.3	Infection entéro-hémorragique à Escherichia coli	A04.6	Entérite à Yersinia enterocolitica
A04.4	Autres infections intestinales à Escherichia coli	A04.7	Entérocolite à Clostridium difficile
A04.5	Entérite à Campylobacter		

diagnostic supplémentaire G48-2

Z94.0	Greffe de rein	Z94.80	Etat consécutif à une transplantation de cellules-souches hématopoïétiques sans immunosuppression actuelle
Z94.1	Greffe du cœur	Z94.81	Etat consécutif à une transplantation de cellules-souches hématopoïétiques avec immunosuppression actuelle
Z94.2	Greffe de poumon	Z94.88	Etat consécutif à la transplantation d'autres organes ou tissus
Z94.3	Greffe de cœur et poumon		
Z94.4	Greffe de foie		

diagnostic G48-3

K50.0	Maladie de Crohn de l'intestin grêle	K51.8	Autres recto-colites hémorragiques
K50.1	Maladie de Crohn du gros intestin	K51.9	Recto-colite hémorragique, sans précision
K50.80	Maladie de Crohn gastrique	K65.0	Péritonite aiguë
K50.81	Maladie de Crohn de l'oesophage	K65.9	Péritonite, sans précision
K50.82	Maladie de Crohn de l'oesophage et du tractus gastro-intestinal sur plusieurs segments	K66.1	Hémopéritoine
K50.88	Autres formes de la maladie de Crohn	K90.0	Maladie coeliaque
K50.9	Maladie de Crohn, sans précision	K90.1	Sprue tropicale
K51.0	Pancolite ulcéreuse (chronique)	K90.2	Syndrome de l'anse borgne, non classé ailleurs
K51.2	Rectite ulcéreuse (chronique)	K90.3	Stéatorrhée pancréatique
K51.3	Recto-sigmoïdite ulcéreuse (chronique)	K90.4	Malabsorption due à une intolérance, non classée ailleurs
K51.4	Polypes inflammatoires du côlon	K90.8	Autres malabsorptions intestinales
K51.5	Colite latérale gauche	K90.9	Malabsorption intestinale, sans précision

procédure G48-4

44.43.00†↔	Contrôle endoscopique d'hémorragie gastrique ou duodénale, SAP	46.85.00†↔	Dilatation de l'intestin, SAP
44.43.10†↔	Sclérose endoscopique de varices gastriques	46.85.10†↔	Dilatation endoscopique de l'intestin
44.43.20†↔	Ligature endoscopique de varices gastriques	46.85.20†↔	Dilatation endoscopique de l'intestin grêle
44.43.99†↔	Contrôle endoscopique d'hémorragie gastrique ou duodénale, autre	46.85.30†↔	Dilatation endoscopique du gros intestin
45.22†↔	Endoscopie du gros intestin par orifice artificiel	46.85.99†↔	Dilatation de l'intestin, autre
45.23†↔	Colonoscopie	46.99.00†↔	Autres opérations de l'intestin, SAP
45.24†↔	Sigmoïdoscopie flexible	46.99.50†↔	Insertion ou remplacement de prothèse non auto-expansible dans l'intestin, par endoscopie
45.25†↔	Biopsie fermée [endoscopique] du gros intestin	46.99.60†↔	Insertion ou remplacement de prothèse auto-expansible dans l'intestin, par endoscopie
45.41.00†↔	Excision locale de lésion ou tissu du gros intestin, SAP	46.99.63†↔	Insertion ou remplacement de prothèse tubulaire auto-expansible dans l'intestin, par endoscopie
45.41.10†↔	Excision locale de lésion ou tissu du gros intestin, par endoscopie	46.99.70†↔	Enlèvement endoscopique de prothèse de l'intestin
45.41.99†↔	Excision locale de lésion ou tissu du gros intestin, autre	46.99.90†↔	Autres opérations endoscopique de l'intestin
45.42†↔	Polypectomie endoscopique du gros intestin	46.99.99†↔	Autres opérations de l'intestin, autre
45.43.00†↔	Destruction par endoscopie d'autre lésion ou tissu du gros intestin, SAP	48.22†↔	Rectosigmoïdoscopie à travers orifice artificiel (stomie)
45.43.10†↔	Résection muqueuse du gros intestin par endoscopie	48.24†↔	Biopsie fermée [endoscopique] du rectum
45.43.11†↔	Dissection sous-muqueuse du gros intestin par endoscopie	48.31†↔	Electrocoagulation radicale de lésion ou de tissu rectal
45.43.99†↔	Destruction par endoscopie d'autre lésion ou tissu du gros intestin, autre	48.32†↔	Autre électrocoagulation de lésion ou de tissu rectal
46.76.00†↔	Fermeture de fistule du gros intestin, SAP	48.33†↔	Destruction par laser de lésion ou de tissu rectal
46.76.10†↔	Fermeture endoscopique de fistule du gros intestin	48.34†↔	Destruction par cryochirurgie de lésion ou de tissu rectal
46.76.99†↔	Fermeture de fistule du gros intestin, autre	98.04†↔	Extraction de corps étranger intraluminal du gros intestin, sans incision
46.79.00†↔	Autre réparation intestinale, SAP	98.05†↔	Extraction de corps étranger intraluminal du rectum et de l'anus, sans incision
46.79.20†↔	Fermeture endoscopique d'autre fistule intestinale		

procédure G48-5

93.92.10†↔	Anesthésie intraveineuse	93.92.12†↔	Anesthésie équilibrée
93.92.11†↔	Anesthésie par inhalation		

procédure G48-6

44.43.00†↔	Contrôle endoscopique d'hémorragie gastrique ou duodénale, SAP	46.85.10†↔	Dilatation endoscopique de l'intestin
44.43.10†↔	Sclérose endoscopique de varices gastriques	46.85.20†↔	Dilatation endoscopique de l'intestin grêle
44.43.20†↔	Ligature endoscopique de varices gastriques	46.85.30†↔	Dilatation endoscopique du gros intestin
44.43.99†↔	Contrôle endoscopique d'hémorragie gastrique ou duodénale, autre	46.85.99†↔	Dilatation de l'intestin, autre
45.22†↔	Endoscopie du gros intestin par orifice artificiel	46.99.00†↔	Autres opérations de l'intestin, SAP
45.41.00†↔	Excision locale de lésion ou tissu du gros intestin, SAP	46.99.50†↔	Insertion ou remplacement de prothèse non auto-expansible dans l'intestin, par endoscopie
45.41.10†↔	Excision locale de lésion ou tissu du gros intestin, par endoscopie	46.99.60†↔	Insertion ou remplacement de prothèse auto-expansible dans l'intestin, par endoscopie
45.41.99†↔	Excision locale de lésion ou tissu du gros intestin, autre	46.99.63†↔	Insertion ou remplacement de prothèse tubulaire auto-expansible dans l'intestin, par endoscopie
45.42†↔	Polypectomie endoscopique du gros intestin	46.99.70†↔	Enlèvement endoscopique de prothèse de l'intestin
45.43.00†↔	Destruction par endoscopie d'autre lésion ou tissu du gros intestin, SAP	46.99.90†↔	Autres opérations endoscopiques de l'intestin
45.43.10†↔	Résection muqueuse du gros intestin par endoscopie	46.99.99†↔	Autres opérations de l'intestin, autre
45.43.11†↔	Dissection sous-muqueuse du gros intestin par endoscopie	48.22†↔	Rectosigmoidoscopie à travers orifice artificiel (stomie)
45.43.99†↔	Destruction par endoscopie d'autre lésion ou tissu du gros intestin, autre	48.31†↔	Electrocoagulation radicale de lésion ou de tissu rectal
46.76.00†↔	Fermeture de fistule du gros intestin, SAP	48.32†↔	Autre électrocoagulation de lésion ou de tissu rectal
46.76.10†↔	Fermeture endoscopique de fistule du gros intestin	48.33†↔	Destruction par laser de lésion ou de tissu rectal
46.76.99†↔	Fermeture de fistule du gros intestin, autre	48.34†↔	Destruction par cryochirurgie de lésion ou de tissu rectal
46.79.00†↔	Autre réparation intestinale, SAP	98.04†↔	Extraction de corps étranger intraluminal du gros intestin, sans incision
46.79.20†↔	Fermeture endoscopique d'autre fistule intestinale	98.05†↔	Extraction de corps étranger intraluminal du rectum et de l'anus, sans incision
46.85.00†↔	Dilatation de l'intestin, SAP		

ADRG G50**Gastrosopie sans gastroscopie peu complexe pour maladies sans gravité des organes digestifs, avec CC extrêmement sévères ou sévères, âge > 14 ans**

Diagnostic principal dans le tableau G50-1 et au moins un(e) procédure dans le tableau G50-2 et PCCL > 2

DRG G50Z**Gastrosopie sans gastroscopie peu complexe pour maladies sans gravité des organes digestifs, avec CC extrêmement sévères ou sévères, âge > 14 ans****diagnostic principal G50-1**

A00.0	A Vibrio cholerae 01, biovar cholerae	A07.2	Cryptosporidiose
A00.1	A Vibrio cholerae 01, biovar El Tor	A07.3	Infection à Isospora
A00.9	Choléra, sans précision	A07.8	Autres maladies intestinales précisées, à protozoaires
A02.0	Entérite à Salmonella	A07.9	Maladie intestinale à protozoaires, sans précision
A03.0	Shigellose à Shigella dysenteriae	A08.0	Entérite à rotavirus
A03.1	Shigellose à Shigella flexneri	A08.1	Gastro-entéropathie aiguë à l'agent de Norwalk
A03.2	Shigellose à Shigella boydii	A08.2	Entérite à adénovirus
A03.3	Shigellose à Shigella sonnei	A08.3	Autres entérites virales
A03.8	Autres shigelloses	A08.4	Infections intestinales virales, sans précision
A03.9	Shigellose, sans précision	A08.5	Autres infections intestinales précisées
A04.0	Infection entéropathogène à Escherichia coli	A09.0	Autres gastro-entérites et colites non précisées d'origine infectieuse
A04.1	Infection entérotogène à Escherichia coli	A09.9	Autres gastro-entérites et colites SAI d'origine non précisée
A04.2	Infection entéro-invasive à Escherichia coli	A18.3	Tuberculose de l'intestin, du péritoine et des ganglions mésentériques
A04.3	Infection entéro-hémorragique à Escherichia coli	A21.3	Tularémie gastro-intestinale
A04.4	Autres infections intestinales à Escherichia coli	A22.2	Charbon gastro-intestinal
A04.5	Entérite à Campylobacter	A42.1	Actinomyose abdominale
A04.6	Entérite à Yersinia enterocolitica	A51.1	Syphilis anale primaire
A04.7	Entérocolite à Clostridium difficile	A54.6	Infection gonococcique de l'anus et du rectum
A04.8	Autres infections intestinales bactériennes précisées	A56.3	Infection à Chlamydia de l'anus et du rectum
A04.9	Infection intestinale bactérienne, sans précision	B37.81	Œsophagite à Candida
A05.0	Intoxication alimentaire à staphylocoques	B68.0	Infection à Taenia solium
A05.2	Intoxication alimentaire à Clostridium perfringens [Clostridium welchii]	B68.1	Infection à Taenia saginata
A05.3	Intoxication alimentaire à Vibrio parahaemolyticus	B68.9	Infection à Taenia, sans précision
A05.4	Intoxication alimentaire à Bacillus cereus	B69.8	Cysticercose, autres localisations
A05.8	Autres intoxications bactériennes d'origine alimentaire précisées	B69.9	Cysticercose, sans précision
A05.9	Intoxication bactérienne d'origine alimentaire, sans précision	B70.0	Diphyllobothriose
A06.0	Dysenterie amibienne aiguë	B70.1	Sparganose
A06.1	Amibiase intestinale chronique	B71.0	Hyménolépiase
A06.2	Colite amibienne non dysentérique	B71.1	Infection à Dipylidium
A07.0	Balantidiose	B71.8	Autres infections par cestodes, précisées
A07.1	Giardiase [lambliaose]		

B71.9	Infection par cestodes, sans précision	I84.9	Hémorroïdes sans complication, sans précision
B76.0	Ankylostomose	I85.9	Varices œsophagiennes, non hémorragiques
B76.1	Nécatorose	I88.0	Lymphadénite mésentérique non spécifique
B76.8	Autres ankylostomiasés	K20	Œsophagite
B76.9	Ankylostomiasé, sans précision	K21.0	Reflux gastro-œsophagien avec œsophagite
B77.0	Ascariadiase avec complications intestinales	K21.9	Reflux gastro-œsophagien sans œsophagite
B77.8	Ascariadiase avec autres complications	K22.0	Achalasie du cardia
B77.9	Ascariadiase, sans précision	K22.2	Obstruction de l'œsophage
B78.0	Anguillulose intestinale	K22.3	Perforation de l'œsophage
B78.1	Anguillulose cutanée	K22.4	Dyskinésie de l'œsophage
B78.7	Anguillulose disséminée	K22.5	Diverticule acquis de l'œsophage
B78.9	Anguillulose, sans précision	K22.7	Endobranchyœsophage [œsophage de Barrett]
B79	Infection à Trichuris trichiuria	K22.8	Autres maladies précisées de l'œsophage
B80	Oxyurose	K22.9	Maladie de l'œsophage, sans précision
B81.0	Anisakiase	K29.1	Autres gastrites aiguës
B81.1	Capillariose intestinale	K29.2	Gastrite alcoolique
B81.2	Trichostrongylose	K29.3	Gastrite chronique superficielle
B81.3	Angiostrongyloïdose [angiostrongylose] intestinale	K29.4	Gastrite chronique atrophique
B81.8	Autres helminthiases intestinales précisées	K29.5	Gastrite chronique, sans précision
B82.0	Helminthiase intestinale, sans précision	K29.6	Autres gastrites
B82.9	Parasitose intestinale, sans précision	K29.7	Gastrite, sans précision
D12.0	Tumeur bénigne: Cæcum	K29.8	Duodénite
D12.1	Tumeur bénigne: Appendice	K29.9	Gastro-duodénite, sans précision
D12.2	Tumeur bénigne: Côlon ascendant	K30	Dyspepsie
D12.3	Tumeur bénigne: Côlon transverse	K31.0	Dilatation aiguë de l'estomac
D12.4	Tumeur bénigne: Côlon descendant	K31.2	Estomac en sablier et sténose de l'estomac
D12.5	Tumeur bénigne: Côlon sigmoïde	K31.3	Spasme du pylore, non classé ailleurs
D12.6	Tumeur bénigne: Côlon, sans précision	K31.4	Diverticule gastrique
D12.7	Tumeur bénigne: Jonction recto-sigmoïdienne	K31.6	Fistule de l'estomac et du duodénum
D12.8	Tumeur bénigne: Rectum	K31.7	Polype de l'estomac et du duodénum
D12.9	Tumeur bénigne: Anus et canal anal	K31.8.1	Angiodysplasie de l'estomac ou du duodénum sans indication de saignement
D13.0	Tumeur bénigne: Œsophage	K31.8.8	Autres affections précisées de l'estomac ou du duodénum
D13.1	Tumeur bénigne: Estomac	K31.9	Maladie de l'estomac et du duodénum, sans précision
D13.2	Tumeur bénigne: Duodénum	K35.2	Appendicite aiguë avec péritonite généralisée
D13.3	Tumeur bénigne: Parties de l'intestin grêle, autres et non précisées	K35.30	Appendicite aiguë avec péritonite localisée sans perforation ni rupture
D13.9	Tumeur bénigne: Sièges mal définis de l'appareil digestif	K35.31	Appendicite aiguë avec péritonite localisée avec perforation ou rupture
D17.5	Tumeur lipomateuse bénigne des organes intra-abdominaux	K35.32	Appendicite aiguë avec abcès péritonéal
D18.0.4	Hémangiome, tout siège: Système digestif	K35.8	Appendicite aiguë, sans précision
D19.1	Tumeur bénigne: Tissu mésothélial du péritoine	K36	Autres formes d'appendicite
D20.0	Tumeur bénigne: Rétropéritoine	K37	Appendicite, sans précision
D20.1	Tumeur bénigne: Péritoine	K38.0	Hyperplasie de l'appendice
D37.1	Tumeurs à évolution imprévisible ou inconnue: Estomac	K38.1	Concrétions appendiculaires
D37.2	Tumeurs à évolution imprévisible ou inconnue: Intestin grêle	K38.2	Diverticule de l'appendice
D37.3	Tumeurs à évolution imprévisible ou inconnue: Appendice	K38.3	Fistule de l'appendice
D37.4	Tumeurs à évolution imprévisible ou inconnue: Côlon	K38.8	Autres maladies précisées de l'appendice
D37.5	Tumeurs à évolution imprévisible ou inconnue: Rectum	K38.9	Maladie de l'appendice, sans précision
D37.7.0	Pancréas	K40.00	Hernie inguinale bilatérale, avec occlusion, sans gangrène: Non précisée comme hernie récidivante
D37.7.8	Autres organes digestifs	K40.01	Hernie inguinale bilatérale, avec occlusion, sans gangrène: Hernie récidivante
D37.9	Tumeurs à évolution imprévisible ou inconnue: Appareil digestif, sans précision	K40.10	Hernie inguinale bilatérale, avec gangrène: Non précisée comme hernie récidivante
D48.3	Tumeurs à évolution imprévisible ou inconnue: Rétropéritoine	K40.11	Hernie inguinale bilatérale, avec gangrène: Hernie récidivante
D48.4	Tumeurs à évolution imprévisible ou inconnue: Péritoine	K40.20	Hernie inguinale bilatérale, sans occlusion ni gangrène: Non précisée comme hernie récidivante
E73.0	Déficit congénital en lactase	K40.21	Hernie inguinale bilatérale, sans occlusion ni gangrène: Hernie récidivante
E73.1	Déficit secondaire en lactase	K40.30	Hernie inguinale, unilatérale ou sans précision, avec occlusion, sans gangrène: Non précisée comme hernie récidivante
E73.8	Autres intolérances au lactose	K40.31	Hernie inguinale, unilatérale ou sans précision, avec occlusion, sans gangrène: Hernie récidivante
E73.9	Intolérance au lactose, sans précision	K40.40	Hernie inguinale, unilatérale ou sans précision, avec gangrène: Non précisée comme hernie récidivante
E74.1	Anomalies du métabolisme du fructose	K40.41	Hernie inguinale, unilatérale ou sans précision, avec gangrène: Hernie récidivante
E74.3	Autres anomalies de l'absorption intestinale des hydrates de carbone	K40.90	Hernie inguinale, unilatérale ou sans précision, sans occlusion ni gangrène: Non précisée comme hernie récidivante
I77.4	Syndrome de compression de l'artère cœliaque		
I84.0	Hémorroïdes internes thrombosées		
I84.1	Hémorroïdes internes avec autres complications		
I84.2	Hémorroïdes internes, sans complication		
I84.3	Hémorroïdes externes thrombosées		
I84.4	Hémorroïdes externes avec d'autres complications		
I84.5	Hémorroïdes externes, sans complication		
I84.6	Cicatrices hémorroïdaires cutanées résiduelles		
I84.7	Hémorroïdes thrombosées non précisées		
I84.8	Hémorroïdes non précisées avec d'autres complications		

K40.91	Hernie inguinale, unilatérale ou sans précision, sans occlusion ni gangrène: Hernie récidivante	K57.80	Diverticulose de l'intestin, siège non précisé, avec perforation et abcès, sans indication de saignement
K41.0	Hernie crurale bilatérale, avec occlusion, sans gangrène	K57.82	Diverticulite de l'intestin, siège non précisé, avec perforation et abcès, sans indication de saignement
K41.1	Hernie crurale bilatérale, avec gangrène		
K41.2	Hernie crurale bilatérale, sans occlusion ni gangrène	K57.90	Diverticulose de l'intestin, siège non précisé, sans perforation ni abcès, sans indication de saignement
K41.3	Hernie crurale, unilatérale ou sans précision, avec occlusion, sans gangrène	K57.92	Diverticulite de l'intestin, siège non précisé, sans perforation ni abcès, sans indication de saignement
K41.4	Hernie crurale, unilatérale ou sans précision, avec gangrène		
K41.9	Hernie crurale, unilatérale ou sans précision, sans occlusion ni gangrène	K58.0	Syndrome de l'intestin irritable, avec diarrhée
		K58.9	Syndrome de l'intestin irritable, sans diarrhée
K42.0	Hernie ombilicale avec occlusion, sans gangrène	K59.0	Constipation
K42.1	Hernie ombilicale, avec gangrène	K59.1	Diarrhée fonctionnelle
K42.9	Hernie ombilicale, sans occlusion ni gangrène	K59.2	Intestin neurogène, non classé ailleurs
K43.0	Autres hernies de la paroi abdominale antérieure avec occlusion, sans gangrène	K59.3	Mégacolon, non classé ailleurs
K43.1	Autres hernies de la paroi abdominale antérieure, avec gangrène	K59.4	Spasme de l'anus
K43.9	Autres hernies de la paroi abdominale antérieure, sans occlusion ni gangrène	K59.8	Autres troubles fonctionnels précisés de l'intestin
		K59.9	Trouble fonctionnel de l'intestin, sans précision
K44.0	Hernie diaphragmatique avec occlusion, sans gangrène	K60.0	Fissure anale aiguë
K44.1	Hernie diaphragmatique, avec gangrène	K60.1	Fissure anale chronique
K44.9	Hernie diaphragmatique, sans occlusion ni gangrène	K60.2	Fissure anale, sans précision
K45.0	Autres hernies abdominales de siège précisé, avec occlusion, sans gangrène	K60.3	Fistule anale
		K60.4	Fistule rectale
K45.1	Autres hernies abdominales précisées, avec gangrène	K60.5	Fistule ano-rectale
K45.8	Autres hernies abdominales précisées, sans occlusion ni gangrène	K61.0	Abcès anal
		K61.1	Abcès rectal
K46.0	Hernie abdominale non précisée, avec occlusion, sans gangrène	K61.2	Abcès ano-rectal
		K61.3	Abcès ischio-rectal
K46.1	Hernie abdominale non précisée, avec gangrène	K61.4	Abcès intrasphinctérien
K46.9	Hernie abdominale non précisée, sans occlusion ni gangrène	K62.0	Polype anal
K52.0	Gastro-entérite et colite dues à une irradiation	K62.1	Polype rectal
K52.1	Gastro-entérite et colite toxiques	K62.2	Prolapsus anal
K52.2	Gastro-entérite et colite allergiques et alimentaires	K62.3	Prolapsus rectal
K52.30	Pancolite indéterminée	K62.4	Sténose de l'anus et du rectum
K52.31	Colite indéterminée latérale gauche	K62.6	Ulcère de l'anus et du rectum
K52.32	Colite indéterminée du côlon rectosigmoïde	K62.7	Rectite due à une irradiation
K52.38	Autres colites indéterminées	K62.8	Autres maladies précisées de l'anus et du rectum
K52.8	Autres gastro-entérites et colites non infectieuses précisées	K62.9	Maladie de l'anus et du rectum, sans précision
K52.9	Gastro-entérite et colite non infectieuses, sans précision	K63.0	Abcès de l'intestin
K55.0	Troubles vasculaires aigus de l'intestin	K63.1	Perforation de l'intestin (non traumatique)
K55.1	Troubles vasculaires chroniques de l'intestin	K63.2	Fistule de l'intestin
K55.21	Angiodysplasie du côlon: Sans indication de saignement	K63.3	Ulcère de l'intestin
K55.81	Angiodysplasie de l'intestin grêle sans indication de saignement	K63.4	Entéroptose
K55.82	Angiodysplasie de l'intestin grêle avec saignement	K63.5	Polype du côlon
K55.88	Autres troubles vasculaires de l'intestin	K63.8	Autres maladies précisées de l'intestin
K55.9	Trouble vasculaire de l'intestin, sans précision	K63.9	Maladie de l'intestin, sans précision
K57.00	Diverticulose de l'intestin grêle avec perforation et abcès, sans indication de saignement	K66.0	Adhérences péritonéales
K57.02	Diverticulite de l'intestin grêle avec perforation et abcès, sans indication de saignement	K66.1	Hémopéritoine
K57.10	Diverticulose de l'intestin grêle sans perforation, abcès ou indication de saignement	K66.8	Autres maladies précisées du péritoine
K57.12	Diverticulite de l'intestin grêle sans perforation, abcès ou indication de saignement	K66.9	Maladie du péritoine, sans précision
K57.20	Diverticulose du côlon avec perforation et abcès, sans indication de saignement	K90.0	Maladie coeliaque
K57.22	Diverticulite du côlon avec perforation et abcès, sans indication de saignement	K90.1	Sprue tropicale
K57.30	Diverticulose du côlon sans perforation ni abcès, sans indication de saignement	K90.2	Syndrome de l'anse borgne, non classé ailleurs
K57.32	Diverticulite du côlon sans perforation ni abcès, sans indication de saignement	K90.3	Stéatorrhée pancréatique
K57.40	Diverticulose du grêle et du colon avec perforation et abcès, sans indication de saignement	K90.4	Malabsorption due à une intolérance, non classée ailleurs
K57.42	Diverticulite de l'intestin grêle et du côlon avec perforation et abcès sans indication de saignement	K90.8	Autres malabsorptions intestinales
K57.50	Diverticulose de l'intestin grêle et du côlon sans perforation ni abcès, sans indication de saignement	K90.9	Malabsorption intestinale, sans précision
K57.52	Diverticulite de l'intestin grêle et du côlon sans perforation ni abcès, sans indication de saignement	K91.0	Vomissements consécutifs à une intervention gastro-intestinale
		K91.1	Syndromes consécutifs à une intervention gastrique
		K91.2	Malabsorption post-chirurgicale, non classée ailleurs
		K91.3	Occlusion intestinale post-opératoire, non classée ailleurs
		K91.4	Mauvais résultats fonctionnels d'une colostomie et d'une entérostomie
		K91.80	Inflammation généralisée des muqueuses par immunodéficience
		K91.88	Autres atteintes de l'appareil digestif après un acte à visée thérapeutique, non classées ailleurs
		K91.9	Atteinte de l'appareil digestif après un acte à visée diagnostique et thérapeutique, sans précision
		K92.8	Autres maladies précisées du système digestif
		K92.9	Maladie du système digestif, sans précision
		N80.5	Endométriose de l'intestin
		N82.2	Fistule du vagin à l'intestin grêle

N82.3	Fistule du vagin au côlon	R13.9	Autres dysphagies, non précisées
N82.4	Autres fistules intestino-génitales chez la femme	R14	Flatulence et troubles apparentés
P76.1	Iléus transitoire du nouveau-né	R15	Incontinence des matières fécales
P76.8	Autres occlusions intestinales précisées du nouveau-né	R19.0	Tuméfaction et masse intra-abdominales et pelviennes
P76.9	Occlusion intestinale du nouveau-né, sans précision	R19.1	Bruits abdominaux anormaux
P77	Entérocolite nécrosante du fœtus et du nouveau-né	R19.2	Péristaltisme apparent
P78.3	Diarrhée non infectieuse néonatale	R19.3	Contracture abdominale
P78.8	Autres affections périnatales précisées de l'appareil digestif	R19.4	Modification du transit intestinal
P78.9	Affection périnatale de l'appareil digestif, sans précision	R19.5	Autres anomalies des matières fécales
Q39.0	Atrésie de l'œsophage, sans fistule	R19.8	Autres symptômes et signes précisés relatifs à l'appareil digestif et à l'abdomen
Q39.1	Atrésie de l'œsophage avec fistule trachéo-œsophagienne	R85.0	Résultats anormaux de prélèvements effectués sur l'appareil digestif et la cavité abdominale: Taux anormal d'enzymes
Q39.2	Fistule trachéo-œsophagienne congénitale, sans atrésie	R85.1	Résultats anormaux de prélèvements effectués sur l'appareil digestif et la cavité abdominale: Taux anormal d'hormones
Q39.3	Sténose et rétrécissement congénitaux de l'œsophage	R85.2	Résultats anormaux de prélèvements effectués sur l'appareil digestif et la cavité abdominale: Taux anormal d'autres substances médicamenteuses et biologiques
Q39.4	Ptérygion de l'œsophage	R85.3	Résultats anormaux de prélèvements effectués sur l'appareil digestif et la cavité abdominale: Taux anormal de substances d'origine principalement non médicinale
Q39.5	Dilatation congénitale de l'œsophage	R85.4	Résultats anormaux de prélèvements effectués sur l'appareil digestif et la cavité abdominale: Résultats immunologiques anormaux
Q39.6	Diverticule de l'œsophage	R85.5	Résultats anormaux de prélèvements effectués sur l'appareil digestif et la cavité abdominale: Résultats microbiologiques anormaux
Q39.8	Autres malformations congénitales de l'œsophage	R85.6	Résultats anormaux de prélèvements effectués sur l'appareil digestif et la cavité abdominale: Résultats cytologiques anormaux
Q39.9	Malformation congénitale de l'œsophage, sans précision	R85.7	Résultats anormaux de prélèvements effectués sur l'appareil digestif et la cavité abdominale: Résultats histologiques anormaux
Q40.0	Sténose hypertrophique congénitale du pylore	R85.8	Résultats anormaux de prélèvements effectués sur l'appareil digestif et la cavité abdominale: Autres résultats anormaux
Q40.1	Hernie hiatale congénitale	R85.9	Résultats anormaux de prélèvements effectués sur l'appareil digestif et la cavité abdominale: Résultat anormal, sans précision
Q40.2	Autres malformations congénitales précisées de l'estomac	R93.3	Résultats anormaux d'imagerie diagnostique d'autres parties des voies digestives
Q40.3	Malformation congénitale de l'estomac, sans précision	R93.5	Résultats anormaux d'imagerie diagnostique d'autres parties de l'abdomen, y compris l'espace rétro-péritonéal
Q40.8	Autres malformations congénitales précisées des voies digestives supérieures	S27.83	Lésion traumatique d'autres organes et structures intrathoraciques précisés: Œsophage (partie thoracique)
Q40.9	Malformation congénitale des voies digestives supérieures, sans précision	S36.3	Lésion traumatique de l'estomac
Q41.0	Absence, atrésie et sténose congénitales du duodénum	S36.40	Lésion traumatique de l'intestin grêle: Intestin grêle, partie non précisée
Q41.1	Absence, atrésie et sténose congénitales du jéjunum	S36.41	Lésion traumatique de l'intestin grêle: Duodénum
Q41.2	Absence, atrésie et sténose congénitales de l'iléon	S36.49	Lésion traumatique de l'intestin grêle: Autres parties et parties multiples de l'intestin grêle
Q41.8	Absence, atrésie et sténose congénitales d'autres localisations précisées de l'intestin grêle	S36.50	Lésion traumatique du côlon: Gros intestin/côlon, partie non précisée
Q41.9	Absence, atrésie et sténose congénitales de l'intestin grêle, sans précision de localisation	S36.51	Lésion traumatique du côlon: Côlon ascendant
Q42.0	Absence, atrésie et sténose congénitales du rectum, avec fistule	S36.52	Lésion traumatique du côlon: Côlon transverse
Q42.1	Absence, atrésie et sténose congénitales du rectum, sans fistule	S36.53	Lésion traumatique du côlon: Côlon descendant
Q42.2	Absence, atrésie et sténose congénitales de l'anus, avec fistule	S36.54	Lésion traumatique du côlon: Côlon sigmoïde
Q42.3	Absence, atrésie et sténose congénitales de l'anus, sans fistule	S36.59	Lésion traumatique du côlon: Autres parties et parties multiples du gros intestin
Q42.8	Absence, atrésie et sténose congénitales d'autres localisations du côlon	S36.6	Lésion traumatique du rectum
Q42.9	Absence, atrésie et sténose congénitales du côlon, sans précision de localisation	S36.7	Lésion traumatique de multiples organes intra-abdominaux
Q43.1	Maladie de Hirschsprung	S36.81	Lésion traumatique: Péritoine
Q43.2	Autres anomalies fonctionnelles congénitales du côlon	S36.82	Lésion traumatique: Mésentère
Q43.3	Malformations congénitales de fixation de l'intestin	S36.9	Lésion traumatique d'un organe intra-abdominal non précisé
Q43.40	Duplication de l'intestin grêle	T18.1	Corps étranger dans l'œsophage
Q43.41	Duplication du côlon	T18.2	Corps étranger dans l'estomac
Q43.42	Duplication du rectum	T18.3	Corps étranger dans l'intestin grêle
Q43.49	Duplication de l'intestin, non précisée	T18.4	Corps étranger dans le côlon
Q43.5	Ectopie de l'anus	T18.5	Corps étranger dans l'anus et le rectum
Q43.6	Fistule congénitale du rectum et de l'anus	T18.8	Corps étranger de localisations autres et multiples dans les voies digestives
Q43.7	Persistance du cloaque	T18.9	Corps étranger dans les voies digestives, partie non précisée
Q43.8	Autres malformations congénitales précisées de l'intestin	T28.1	Brûlure de l'œsophage
Q43.9	Malformation congénitale de l'intestin, sans précision		
Q45.8	Autres malformations congénitales précisées de l'appareil digestif		
Q45.9	Malformation congénitale de l'appareil digestif, sans précision		
Q79.2	Exomphale		
Q79.3	Gastroschisis		
Q79.4	Aplasia congénitale de la musculature abdominale		
Q79.5	Autres malformations congénitales de la paroi abdominale		
Q89.3	Situs inversus		
R10.0	Syndrome abdominal aigu		
R10.1	Douleur localisée à la partie supérieure de l'abdomen		
R10.3	Douleur localisée à d'autres parties inférieures de l'abdomen		
R10.4	Douleurs abdominales, autres et non précisées		
R11	Nausées et vomissements		
R12	Pyrosis		
R13.0	Dysphagie nécessitant une surveillance pendant la prise de nourriture		
R13.1	Dysphagie sur trachéostomie nécessitant une aspiration avec canule trachéale (partiellement) obstruée		

T28.2	Brûlure d'autres parties des voies digestives	Z43.3	Surveillance de colostomie
T28.6	Corrosion de l'œsophage	Z43.4	Surveillance d'autres stomies de l'appareil digestif
T28.7	Corrosion d'autres parties des voies digestives	Z46.5	Mise en place et ajustement d'une iléostomie et autres dispositifs gastro-intestinaux
Z43.1	Surveillance de gastrostomie		
Z43.2	Surveillance d'iléostomie		

procédure G50-2

42.09.10‡↔	Autre incision endoscopique de l'œsophage	44.43.00‡↔	Contrôle endoscopique d'hémorragie gastrique ou duodénale, SAP
42.22‡↔	Oesophagoscopie par orifice artificiel (stomie)	44.43.10‡↔	Sclérose endoscopique de varices gastriques
42.33.00‡↔	Excision ou destruction de lésion ou de tissu de l'œsophage par endoscopie, SAP	44.43.20‡↔	Ligature endoscopique de varices gastriques
42.33.10‡↔	Résection muqueuse de l'œsophage par endoscopie	44.43.99‡↔	Contrôle endoscopique d'hémorragie gastrique ou duodénale, autre
42.33.11‡↔	Dissection sous-muqueuse de l'œsophage par endoscopie	44.63.10‡↔	Fermeture endoscopique d'autre fistule gastrique
42.33.20‡↔	Excision ou destruction endoscopique de lésion ou de tissu de l'œsophage, par électroablation, thermoablation ou cryoablation	44.99.00‡↔	Autres opérations de l'estomac, SAP
42.33.21‡↔	Excision ou destruction endoscopique de lésion ou de tissu de l'œsophage, thérapie photodynamique	44.99.10‡↔	Dilatation endoscopique de l'estomac
42.33.22‡↔	Excision ou destruction endoscopique de lésion ou de tissu de l'œsophage, au laser	44.99.20‡↔	Endoloop et clip gastrique par endoscopie
42.33.29‡↔	Excision ou destruction endoscopique de lésion ou de tissu de l'œsophage, autre technique	44.99.30‡↔	Injection endoscopique dans l'estomac
42.33.30‡↔	Insertion d'applicateur radioactif dans l'œsophage, par endoscopie	44.99.50‡↔	Insertion ou remplacement de prothèse non auto-expansible dans l'estomac, par endoscopie
42.33.99‡↔	Excision ou destruction de lésion ou de tissu de l'œsophage par endoscopie, autre	44.99.60‡↔	Insertion ou remplacement de prothèse auto-expansible dans l'estomac, par endoscopie
42.7x.10‡↔	Oesophagomyotomie, par endoscopie	44.99.70‡↔	Enlèvement endoscopique de prothèse de l'estomac
42.7x.20‡↔	Oesophagomyotomie pharyngo-cervicale, par endoscopie	44.99.90‡↔	Autres opérations endoscopiques de l'estomac
42.7x.30‡↔	Oesophago-gastromyotomie endoscopique	45.00‡↔	Incision de l'intestin, SAP
42.81.00‡↔	Insertion d'un tube permanent dans l'œsophage, SAP	45.12‡↔	Endoscopie de l'intestin grêle par orifice artificiel
42.81.10‡↔	Insertion et remplacement de prothèse non auto-expansible (tube permanent) dans l'œsophage, par endoscopie	45.30.00‡↔	Excision ou destruction endoscopique de lésion du duodénum, SAP
42.81.11‡↔	Insertion et remplacement de deux prothèses non auto-expansibles (tubes permanents) dans l'œsophage, par endoscopie	45.30.10‡↔	Résection muqueuse du duodénum par endoscopie
42.81.12‡↔	Insertion et remplacement de plus de deux prothèses non auto-expansibles (tubes permanents) dans l'œsophage, par endoscopie	45.30.11‡↔	Excision endoscopique de lésion du duodénum
42.81.40‡↔	Insertion et remplacement de prothèse auto-expansible (tube permanent) dans l'œsophage, par endoscopie	45.30.20‡↔	Destruction endoscopique de lésion du duodénum, par électrocoagulation, thermocoagulation ou cryocoagulation
42.81.41‡↔	Insertion et remplacement de deux prothèses auto-expansibles (tubes permanents) dans l'œsophage, par endoscopie	45.30.29‡↔	Autre destruction endoscopique de lésion du duodénum
42.81.99‡↔	Insertion d'un tube permanent dans l'œsophage, autre	45.30.99‡↔	Excision ou destruction endoscopique de lésion du duodénum, autre
42.88.10‡↔	Enlèvement de prothèse de l'œsophage, par endoscopie	46.32‡↔	Jéjunostomie percutanée [endoscopique]
42.92‡↔	Dilatation de l'œsophage	46.72.00‡↔	Fermeture de fistule duodénale, SAP
42.99.20‡↔	Autre opération de l'œsophage, procédure anti-reflux sur l'œsophage, par endoscopie	46.72.10‡↔	Fermeture endoscopique de fistule duodénale
42.99.30‡↔	Implantation, remplacement, révision et enlèvement de système magnétique anti-reflux, SAP	46.72.99‡↔	Fermeture de fistule duodénale, autre
42.99.39‡↔	Implantation, remplacement, révision et enlèvement de système magnétique anti-reflux, autre	46.74.00‡↔	Fermeture de fistule d'intestin grêle, sauf duodénale, SAP
43.41.00‡↔	Excision ou destruction de lésion ou de tissu de l'estomac, par endoscopie, SAP	46.74.10‡↔	Fermeture endoscopique de fistule d'intestin grêle, sauf duodénale
43.41.10‡↔	Résection muqueuse de l'estomac par endoscopie	46.74.99‡↔	Fermeture de fistule d'intestin grêle, sauf duodénale, autre
43.41.11‡↔	Dissection sous-muqueuse de l'estomac par endoscopie	50.11‡↔	Biopsie fermée [percutanée] [à l'aiguille] du foie
43.41.20‡↔	Excision ou destruction de lésion ou de tissu de l'estomac, par électrocoagulation, thermocoagulation ou cryocoagulation	52.01.00‡↔	Drainage de kyste pancréatique par cathéter, SAP
43.41.29‡↔	Excision ou destruction endoscopique de lésion ou de tissu de l'estomac, autre technique	52.01.11‡↔	Drainage transgastrique d'un kyste pancréatique, par endoscopie
43.41.99‡↔	Excision ou destruction de lésion ou de tissu de l'estomac, par endoscopie, autre	52.01.21‡↔	Drainage transduodéal d'un kyste pancréatique, par endoscopie
44.22‡↔	Dilatation endoscopique du pylore	52.01.99‡↔	Drainage de kyste pancréatique par cathéter, autre
44.32‡↔	Gastrojéjunostomie percutanée [endoscopique]	52.09.21‡↔	Ponction transgastrique de (pseudo)kyste pancréatique, sous échocardiographie
		52.09.22‡↔	Ponction transduodénale de (pseudo)kyste pancréatique, sous échocardiographie
		97.02‡↔	Remplacement de tube de gastrostomie
		97.03‡↔	Remplacement de tube ou de matériel d'entérostomie de l'intestin grêle
		98.02‡↔	Extraction de corps étranger intraluminal de l'œsophage, sans incision
		98.03‡↔	Extraction de corps étranger intraluminal de l'estomac et de l'intestin grêle, sans incision

ADRG G51**Réhabilitation précoce pour maladies et troubles des organes digestifs**

Réhabilitation précoce

DRG G51Z**Réhabilitation précoce pour maladies et troubles des organes digestifs**

ADRG G52 Traitement complexe de réhabilitation précoce gériatrique pour maladies et troubles des organes digestifs

Traitement complexe de réhabilitation précoce gériatrique

DRG G52Z Traitement complexe de réhabilitation précoce gériatrique pour maladies et troubles des organes digestifs**ADRG G60 Néoplasme malin des organes digestifs**

Diagnostic principal dans le tableau G60-1

DRG G60A Néoplasme malin des organes digestifs, plus d'un jour d'hospitalisation, avec CC extrêmement sévères

Durée de séjour > 1 jour et PCCL > 3

DRG G60B Néoplasme malin des organes digestifs, un jour d'hospitalisation ou sans CC extrêmement sévères**diagnostic principal G60-1**

C15.0	Tumeur maligne: Œsophage cervical	C21.2	Tumeur maligne: Zone cloacale
C15.1	Tumeur maligne: Œsophage thoracique	C21.8	Tumeur maligne: Lésion à localisations contiguës du rectum, de l'an et du canal anal
C15.2	Tumeur maligne: Œsophage abdominal	C26.0	Tumeur maligne: Tractus intestinal, partie non précisée
C15.3	Tumeur maligne: Tiers supérieur de l'œsophage	C26.8	Tumeur maligne: Lésion à localisations contiguës de l'appareil digestif
C15.4	Tumeur maligne: Tiers moyen de l'œsophage	C26.9	Tumeur maligne: Sièges mal définis de l'appareil digestif
C15.5	Tumeur maligne: Tiers inférieur de l'œsophage	C45.1	Mésothéliome du péritoine
C15.8	Tumeur maligne: Lésion à localisations contiguës de l'œsophage	C48.1	Tumeur maligne: Parties précises du péritoine
C15.9	Tumeur maligne: Œsophage, sans précision	C48.2	Tumeur maligne: Péritoine, sans précision
C16.0	Tumeur maligne: Cardia	C48.8	Tumeur maligne: Lésion à localisations contiguës du rétropéritoine et du péritoine
C16.1	Tumeur maligne: Fundus	C76.2	Tumeur maligne: Abdomen
C16.2	Tumeur maligne: Corps de l'estomac	C78.4	Tumeur maligne secondaire de l'intestin grêle
C16.3	Tumeur maligne: Antre pylorique	C78.5	Tumeur maligne secondaire du gros intestin et du rectum
C16.4	Tumeur maligne: Pylore	C78.6	Tumeur maligne secondaire du rétropéritoine et du péritoine
C16.5	Tumeur maligne: Petite courbure de l'estomac, sans précision	C78.8	Tumeur maligne secondaire des organes digestifs, autres et non précisés
C16.6	Tumeur maligne: Grande courbure de l'estomac, sans précision	D00.1	Carcinoma in situ: Œsophage
C16.8	Tumeur maligne: Lésion à localisations contiguës de l'estomac	D00.2	Carcinoma in situ: Estomac
C16.9	Tumeur maligne: Estomac, sans précision	D01.0	Carcinoma in situ: Côlon
C17.0	Tumeur maligne: Duodénum	D01.1	Carcinoma in situ: Jonction recto-sigmoïdienne
C17.1	Tumeur maligne: Jéjunum	D01.2	Carcinoma in situ: Rectum
C17.2	Tumeur maligne: Iléon	D01.3	Carcinoma in situ: Anus et canal anal
C17.3	Tumeur maligne: Diverticule de Meckel	D01.4	Carcinoma in situ: Parties de l'intestin, autres et non précisées
C17.8	Tumeur maligne: Lésion à localisations contiguës de l'intestin grêle	D01.7	Carcinoma in situ: Autres organes digestifs précisés
C17.9	Tumeur maligne: Intestin grêle, sans précision	D01.9	Carcinoma in situ: Organe digestif, sans précision
C18.0	Tumeur maligne: Cæcum	D37.1	Tumeurs à évolution imprévisible ou inconnue: Estomac
C18.1	Tumeur maligne: Appendice	D37.2	Tumeurs à évolution imprévisible ou inconnue: Intestin grêle
C18.2	Tumeur maligne: Côlon ascendant	D37.3	Tumeurs à évolution imprévisible ou inconnue: Appendice
C18.3	Tumeur maligne: Angle droit du côlon	D37.4	Tumeurs à évolution imprévisible ou inconnue: Côlon
C18.4	Tumeur maligne: Côlon transverse	D37.5	Tumeurs à évolution imprévisible ou inconnue: Rectum
C18.5	Tumeur maligne: Angle gauche du côlon	D37.7	Pancréas
C18.6	Tumeur maligne: Côlon descendant	D37.78	Autres organes digestifs
C18.7	Tumeur maligne: Côlon sigmoïde	D37.9	Tumeurs à évolution imprévisible ou inconnue: Appareil digestif, sans précision
C18.8	Tumeur maligne: Lésion à localisations contiguës du côlon	D48.3	Tumeurs à évolution imprévisible ou inconnue: Rétropéritoine
C18.9	Tumeur maligne: Côlon, sans précision	D48.4	Tumeurs à évolution imprévisible ou inconnue: Péritoine
C19	Tumeur maligne de la jonction recto-sigmoïdienne		
C20	Tumeur maligne du rectum		
C21.0	Tumeur maligne: Anus, sans précision		
C21.1	Tumeur maligne: Canal anal		

ADRG G64 Maladie intestinale inflammatoire ou autres affections sévères des organes digestifs, avec CC extrêmement sévères

Diagnostic principal dans le tableau G64-1 ou diagnostic principal dans le tableau G64-2 et PCCL > 3

DRG G64A Maladie intestinale inflammatoire ou autres affections sévères des organes digestifs, avec CC extrêmement sévères

PCCL > 3

DRG G64B Maladie intestinale inflammatoire, âge < 18 ans ou âge > 69 ans

Âge < 18 années ou Âge > 69 années

DRG G64C Maladie intestinale inflammatoire, âge > 17 ans et âge < 70 ans**diagnostic principal G64-1**

K50.0	Maladie de Crohn de l'intestin grêle	K51.0	Pancolite ulcéreuse (chronique)
K50.1	Maladie de Crohn du gros intestin	K51.2	Rectite ulcéreuse (chronique)
K50.80	Maladie de Crohn gastrique	K51.3	Recto-sigmoidite ulcéreuse (chronique)
K50.81	Maladie de Crohn de l'oesophage	K51.4	Polypes inflammatoires du côlon
K50.82	Maladie de Crohn de l'oesophage et du tractus gastro-intestinal sur plusieurs segments	K51.5	Colite latérale gauche
K50.88	Autres formes de la maladie de Crohn	K51.8	Autres recto-colites hémorragiques
K50.9	Maladie de Crohn, sans précision	K51.9	Recto-colite hémorragique, sans précision

diagnostic principal G64-2

K35.32	Appendicite aiguë avec abcès péritonéal	K65.8	Autres péritonites
K55.0	Troubles vasculaires aigus de l'intestin	K65.9	Péritonite, sans précision
K55.1	Troubles vasculaires chroniques de l'intestin	K91.80	Inflammation généralisée des muqueuses par immunodéficience
K63.0	Abcès de l'intestin	K91.88	Autres atteintes de l'appareil digestif après un acte à visée thérapeutique, non classées ailleurs
K63.1	Perforation de l'intestin (non traumatique)	Q42.2	Absence, atrésie et sténose congénitales de l'anus, avec fistule
K63.2	Fistule de l'intestin	Q42.3	Absence, atrésie et sténose congénitales de l'anus, sans fistule
K63.3	Ulcère de l'intestin		
K65.0	Péritonite aiguë		

ADRG G65 Obstruction du système digestif

Diagnostic principal dans le tableau G65-1

DRG G65Z Obstruction du système digestif**diagnostic principal G65-1**

K56.0	Iléus paralytique	K56.5	Adhérences de l'intestin (brides), avec occlusion
K56.1	Invagination	K56.6	Occlusions intestinales, autres et sans précision
K56.2	Volvulus	K56.7	Iléus, sans précision
K56.3	Iléus biliaire	P76.2	Occlusion intestinale due à un lait épaissi
K56.4	Autres obstructions de l'intestin		

ADRG G66 Douleur abdominale ou adénite mésentérique, âge > 55 ans et avec CC

Diagnostic principal dans le tableau G66-1 et Âge > 55 années et PCCL > 1

DRG G66Z Douleur abdominale ou adénite mésentérique, âge > 55 ans et avec CC**diagnostic principal G66-1**

I88.0	Lymphadénite mésentérique non spécifique	R10.3	Douleur localisée à d'autres parties inférieures de l'abdomen
R10.0	Syndrome abdominal aigu	R10.4	Douleurs abdominales, autres et non précisées
R10.1	Douleur localisée à la partie supérieure de l'abdomen		

ADRG G67**Diverses maladies des organes digestifs ou hémorragie gastro-intestinale, un jour d'hospitalisation ou ulcère duodénal, sans CC extrêmement sévères**

Diagnostic principal dans le tableau G67-1

DRG G67A**Div. maladies des org. digestifs ou hémorragie gastro-intestinale, avec CC extr. sévères ou sévères ou âge > 74 ans ou ulcère duodénal ou para / tétraplégie, avec CC sévères ou âge > 74 ans, plus d'un jour d'hospitalisation, ou avec diagn. de complication ou dialyse ou âge < 3 ans**

(Diagnostic principal dans le tableau G67-2 et (au moins un(e) diagnostic supplémentaire dans le tableau G67-3 ou Dialyse ou Âge < 3 années) ou (diagnostic principal dans le tableau G67-4 ou diagnostic principal dans le tableau G67-5 ou au moins un(e) diagnostic dans le tableau G67-6) et Durée de séjour > 1 jour et (PCCL > 2 ou Âge > 74 années)) et (Dialyse ou PCCL > 3 ou diagnostic dans le tableau G67-7)

DRG G67B**Div. maladies des org. digestifs ou hémorragie gastro-intestinale ou ulcère duodénal avec CC sévères ou âge > 74 ans, plus d'un jour d'hospitalisation, ou avec diagn. de complication ou âge < 3 ans, sans dialyse, sans CC extr. sévères, sans para / tétraplégie**

Diagnostic principal dans le tableau G67-2 et (au moins un(e) diagnostic supplémentaire dans le tableau G67-3 ou Dialyse ou Âge < 3 années) ou (diagnostic principal dans le tableau G67-4 ou diagnostic principal dans le tableau G67-5 ou au moins un(e) diagnostic dans le tableau G67-6) et Durée de séjour > 1 jour et (PCCL > 2 ou Âge > 74 années)

DRG G67C**Div. maladies des org. digestifs ou hémorragie gastro-intestinale ou ulcère duodénal, sans CC sévères ou âge < 75 ans, sans diagn. de complication, sans dialyse, âge > 2 ans, sans para / tétraplégie****diagnostic G67-1**

A00.0	A Vibrio cholerae 01, biovar cholerae	A08.3	Autres entérites virales
A00.1	A Vibrio cholerae 01, biovar El Tor	A08.4	Infections intestinales virales, sans précision
A00.9	Choléra, sans précision	A08.5	Autres infections intestinales précisées
A02.0	Entérite à Salmonella	A09.0	Autres gastro-entérites et colites non précisées d'origine infectieuse
A03.0	Shigellose à Shigella dysenteriae	A09.9	Autres gastro-entérites et colites SAI d'origine non précisée
A03.1	Shigellose à Shigella flexneri	B37.81	Oesophagite à Candida
A03.2	Shigellose à Shigella boydii	B68.0	Infection à Taenia solium
A03.3	Shigellose à Shigella sonnei	B68.1	Infection à Taenia saginata
A03.8	Autres shigelloses	B68.9	Infection à Taenia, sans précision
A03.9	Shigellose, sans précision	B69.8	Cysticercose, autres localisations
A04.0	Infection entéropathogène à Escherichia coli	B69.9	Cysticercose, sans précision
A04.1	Infection entérotoxigène à Escherichia coli	B70.0	Diphyllobothriase
A04.2	Infection entéro-invasive à Escherichia coli	B70.1	Sparganose
A04.3	Infection entéro-hémorragique à Escherichia coli	B71.0	Hyménolépiase
A04.4	Autres infections intestinales à Escherichia coli	B71.1	Infection à Dipylidium
A04.5	Entérite à Campylobacter	B71.8	Autres infections par cestodes, précisées
A04.6	Entérite à Yersinia enterocolitica	B71.9	Infection par cestodes, sans précision
A04.7	Entérocolite à Clostridium difficile	B76.0	Ankylostomose
A04.8	Autres infections intestinales bactériennes précisées	B76.1	Nécatorose
A04.9	Infection intestinale bactérienne, sans précision	B76.8	Autres ankylostomiasés
A05.0	Intoxication alimentaire à staphylocoques	B76.9	Ankylostomiase, sans précision
A05.2	Intoxication alimentaire à Clostridium perfringens [Clostridium welchii]	B77.0	Ascariase avec complications intestinales
A05.3	Intoxication alimentaire à Vibrio parahaemolyticus	B77.8	Ascariase avec autres complications
A05.4	Intoxication alimentaire à Bacillus cereus	B77.9	Ascariase, sans précision
A05.8	Autres intoxications bactériennes d'origine alimentaire précisées	B78.0	Anguillulose intestinale
A05.9	Intoxication bactérienne d'origine alimentaire, sans précision	B78.1	Anguillulose cutanée
A06.0	Dysenterie ambienne aiguë	B78.7	Anguillulose disséminée
A06.1	Amibiase intestinale chronique	B78.9	Anguillulose, sans précision
A06.2	Colite ambiennne non dysentérique	B79	Infection à Trichuris trichiura
A07.0	Balantidiose	B80	Oxyurose
A07.1	Giardiase [lambliaose]	B81.0	Anisakiase
A07.2	Cryptosporidiose	B81.1	Capillariose intestinale
A07.3	Infection à Isospora	B81.2	Trichostrongylose
A07.8	Autres maladies intestinales précisées, à protozoaires	B81.3	Angiostrongyloïdose [angiostrongylose] intestinale
A07.9	Maladie intestinale à protozoaires, sans précision	B81.8	Autres helminthiases intestinales précisées
A08.0	Entérite à rotavirus	B82.0	Helminthiase intestinale, sans précision
A08.1	Gastro-entéropathie aiguë à l'agent de Norwalk	B82.9	Parasitose intestinale, sans précision
A08.2	Entérite à adénovirus	D18.04	Hémangiome, tout siège: Système digestif

E16.4	Sécrétion anormale de gastrine	K28.5	Ulcère gastro-jéjunal: Chronique ou non précisé, avec perforation
E73.0	Déficit congénital en lactase		
E73.1	Déficit secondaire en lactase	K28.6	Ulcère gastro-jéjunal: Chronique ou non précisé, avec hémorragie et perforation
E73.8	Autres intolérances au lactose		
E73.9	Intolérance au lactose, sans précision	K28.7	Ulcère gastro-jéjunal: Chronique sans hémorragie ni perforation
E74.1	Anomalies du métabolisme du fructose	K28.9	Ulcère gastro-jéjunal: Non précisé comme étant aigu ou chronique, sans hémorragie ni perforation
E74.3	Autres anomalies de l'absorption intestinale des hydrates de carbone	K29.0	Gastrite hémorragique aiguë
I77.4	Syndrome de compression de l'artère cœliaque	K29.1	Autres gastrites aiguës
I85.0	Varices œsophagiennes hémorragiques	K29.2	Gastrite alcoolique
K20	Œsophagite	K29.3	Gastrite chronique superficielle
K21.0	Reflux gastro-œsophagien avec œsophagite	K29.4	Gastrite chronique atrophique
K21.9	Reflux gastro-œsophagien sans œsophagite	K29.5	Gastrite chronique, sans précision
K22.0	Achalasie du cardia	K29.6	Autres gastrites
K22.1	Ulcère de l'œsophage	K29.7	Gastrite, sans précision
K22.2	Obstruction de l'œsophage	K29.8	Duodénite
K22.3	Perforation de l'œsophage	K29.9	Gastro-duodénite, sans précision
K22.4	Dyskinésie de l'œsophage	K30	Dyspepsie
K22.5	Diverticule acquis de l'œsophage	K31.0	Dilatation aiguë de l'estomac
K22.6	Syndrome de Mallory-Weiss	K31.1	Sténose pylorique hypertrophique de l'adulte
K22.7	Endobrachyœsophage [œsophage de Barrett]	K31.2	Estomac en sablier et sténose de l'estomac
K22.8	Autres maladies précisées de l'œsophage	K31.3	Spasme du pylore, non classé ailleurs
K22.9	Maladie de l'œsophage, sans précision	K31.4	Diverticule gastrique
K25.0	Ulcère de l'estomac: Aigu avec hémorragie	K31.5	Obstruction du duodénum
K25.1	Ulcère de l'estomac: Aigu avec perforation	K31.6	Fistule de l'estomac et du duodénum
K25.2	Ulcère de l'estomac: Aigu avec hémorragie et perforation	K31.7	Polype de l'estomac et du duodénum
K25.3	Ulcère de l'estomac: Aigu sans hémorragie ni perforation	K31.81	Angiodysplasie de l'estomac ou du duodénum sans indication de saignement
K25.4	Ulcère de l'estomac: Chronique ou non précisé, avec hémorragie	K31.82	Angiodysplasie de l'estomac ou du duodénum avec saignement
K25.5	Ulcère de l'estomac: Chronique ou non précisé, avec perforation	K31.88	Autres affections précisées de l'estomac ou du duodénum
K25.6	Ulcère de l'estomac: Chronique ou non précisé, avec hémorragie et perforation	K31.9	Maladie de l'estomac et du duodénum, sans précision
K25.7	Ulcère de l'estomac: Chronique sans hémorragie ni perforation	K44.0	Hernie diaphragmatique avec occlusion, sans gangrène
K25.9	Ulcère de l'estomac: Non précisé comme étant aigu ou chronique, sans hémorragie ni perforation	K44.9	Hernie diaphragmatique, sans occlusion ni gangrène
K26.0	Ulcère du duodénum: Aigu avec hémorragie	K52.2	Gastro-entérite et colite allergiques et alimentaires
K26.1	Ulcère du duodénum: Aigu avec perforation	K52.30	Pancolite indéterminée
K26.2	Ulcère du duodénum: Aigu avec hémorragie et perforation	K52.31	Colite indéterminée latérale gauche
K26.3	Ulcère du duodénum: Aigu sans hémorragie ni perforation	K52.32	Colite indéterminée du côlon rectosigmoïde
K26.4	Ulcère du duodénum: Chronique ou non précisé, avec hémorragie	K52.38	Autres colites indéterminées
K26.5	Ulcère du duodénum: Chronique ou non précisé, avec perforation	K52.8	Autres gastro-entérites et colites non infectieuses précisées
K26.6	Ulcère du duodénum: Chronique ou non précisé, avec hémorragie et perforation	K52.9	Gastro-entérite et colite non infectieuses, sans précision
K26.7	Ulcère du duodénum: Chronique sans hémorragie ni perforation	K55.22	Angiodysplasie du côlon: Avec saignement
K26.9	Ulcère du duodénum: Non précisé comme étant aigu ou chronique, sans hémorragie ni perforation	K57.00	Diverticulose de l'intestin grêle avec perforation et abcès, sans indication de saignement
K27.0	Ulcère digestif, de siège non précisé: Aigu avec hémorragie	K57.01	Diverticulose de l'intestin grêle avec perforation, abcès et saignement
K27.1	Ulcère digestif, de siège non précisé: Aigu avec perforation	K57.02	Diverticulite de l'intestin grêle avec perforation et abcès, sans indication de saignement
K27.2	Ulcère digestif, de siège non précisé: Aigu avec hémorragie et perforation	K57.03	Diverticulite de l'intestin grêle avec perforation, abcès et saignement
K27.3	Ulcère digestif, de siège non précisé: Aigu sans hémorragie ni perforation	K57.10	Diverticulose de l'intestin grêle sans perforation, abcès ou indication de saignement
K27.4	Ulcère digestif, de siège non précisé: Chronique ou non précisé, avec hémorragie	K57.11	Diverticulose de l'intestin grêle sans perforation ni abcès, avec saignement
K27.5	Ulcère digestif, de siège non précisé: Chronique ou non précisé, avec perforation	K57.12	Diverticulite de l'intestin grêle sans perforation, abcès ou indication de saignement
K27.6	Ulcère digestif, de siège non précisé: Chronique ou non précisé, avec hémorragie et perforation	K57.13	Diverticulite de l'intestin grêle sans perforation ni abcès, avec saignement
K27.7	Ulcère digestif, de siège non précisé: Chronique sans hémorragie ni perforation	K57.20	Diverticulose du côlon avec perforation et abcès, sans indication de saignement
K27.9	Ulcère digestif, de siège non précisé: Non précisé comme étant aigu ou chronique, sans hémorragie ni perforation	K57.21	Diverticulose du colon avec perforation, abcès et saignement
K28.0	Ulcère gastro-jéjunal: Aigu avec hémorragie	K57.22	Diverticulite du côlon avec perforation et abcès, sans indication de saignement
K28.1	Ulcère gastro-jéjunal: Aigu avec perforation	K57.23	Diverticulite du colon avec perforation, abcès et saignement
K28.2	Ulcère gastro-jéjunal: Aigu avec hémorragie et perforation	K57.30	Diverticulose du côlon sans perforation ni abcès, sans indication de saignement
K28.3	Ulcère gastro-jéjunal: Aigu sans hémorragie ni perforation	K57.31	Diverticulose du côlon sans perforation ni abcès, avec saignement
K28.4	Ulcère gastro-jéjunal: Chronique ou non précisé, avec hémorragie	K57.32	Diverticulite du côlon sans perforation ni abcès, sans indication de saignement
		K57.33	Diverticulite du côlon sans perforation ni abcès, avec saignement

K57.40	Diverticulose du grêle et du colon avec perforation et abcès, sans indication de saignement	K92.1	Mélæna
K57.41	Diverticulose de l'intestin grêle et du côlon avec perforation, abcès et saignement	K92.2	Hémorragie gastro-intestinale, sans précision
K57.42	Diverticulite de l'intestin grêle et du côlon avec perforation et abcès sans indication de saignement	N80.5	Endométriose de l'intestin
K57.43	Diverticulite de l'intestin grêle et du côlon avec perforation, abcès et saignement	Q43.0	Diverticule de Meckel
K57.50	Diverticulose de l'intestin grêle et du côlon sans perforation ni abcès, sans indication de saignement	R11	Nausées et vomissements
K57.51	Diverticulose du grêle et du colon sans perforation ni abcès, avec saignement	R12	Pyrosis
K57.52	Diverticulite de l'intestin grêle et du côlon sans perforation ni abcès, sans indication de saignement	R13.0	Dysphagie nécessitant une surveillance pendant la prise de nourriture
K57.53	Diverticulite de l'intestin grêle et du côlon sans perforation ni abcès, avec saignement	R13.1	Dysphagie sur trachéostomie nécessitant une aspiration avec canule trachéale (partiellement) obstruée
K57.80	Diverticulose de l'intestin, siège non précisé, avec perforation et abcès, sans indication de saignement	R13.9	Autres dysphagies, non précisées
K57.81	Diverticulose de l'intestin, siège non précisé, avec perforation, abcès et saignement	R14	Flatulence et troubles apparentés
K57.82	Diverticulite de l'intestin, siège non précisé, avec perforation et abcès, sans indication de saignement	R15	Incontinence des matières fécales
K57.83	Diverticulite de l'intestin, siège non précisé, avec perforation, abcès et saignement	R19.0	Tuméfaction et masse intra-abdominales et pelviennes
K57.90	Diverticulose de l'intestin, siège non précisé, sans perforation ni abcès, sans indication de saignement	R19.1	Bruits abdominaux anormaux
K57.91	Diverticulose de l'intestin, siège non précisé, sans perforation ni abcès, avec saignement	R19.2	Péristaltisme apparent
K57.92	Diverticulite de l'intestin, siège non précisé, sans perforation ni abcès, sans indication de saignement	R19.4	Modification du transit intestinal
K57.93	Diverticulite de l'intestin, siège non précisé, sans perforation ni abcès, avec saignement	R19.5	Autres anomalies des matières fécales
K58.0	Syndrome de l'intestin irritable, avec diarrhée	R19.8	Autres symptômes et signes précisés relatifs à l'appareil digestif et à l'abdomen
K58.9	Syndrome de l'intestin irritable, sans diarrhée	R85.0	Résultats anormaux de prélèvements effectués sur l'appareil digestif et la cavité abdominale: Taux anormal d'enzymes
K59.0	Constipation	R85.1	Résultats anormaux de prélèvements effectués sur l'appareil digestif et la cavité abdominale: Taux anormal d'hormones
K59.1	Diarrhée fonctionnelle	R85.2	Résultats anormaux de prélèvements effectués sur l'appareil digestif et la cavité abdominale: Taux anormal d'autres substances médicamenteuses et biologiques
K59.2	Intestin neurogène, non classé ailleurs	R85.3	Résultats anormaux de prélèvements effectués sur l'appareil digestif et la cavité abdominale: Taux anormal de substances d'origine principalement non médicamenteuse
K59.4	Spasme de l'anus	R85.4	Résultats anormaux de prélèvements effectués sur l'appareil digestif et la cavité abdominale: Résultats immunologiques anormaux
K59.8	Autres troubles fonctionnels précisés de l'intestin	R85.5	Résultats anormaux de prélèvements effectués sur l'appareil digestif et la cavité abdominale: Résultats microbiologiques anormaux
K59.9	Trouble fonctionnel de l'intestin, sans précision	R85.6	Résultats anormaux de prélèvements effectués sur l'appareil digestif et la cavité abdominale: Résultats cytologiques anormaux
K62.5	Hémorragie de l'anus et du rectum	R85.7	Résultats anormaux de prélèvements effectués sur l'appareil digestif et la cavité abdominale: Résultats histologiques anormaux
K90.0	Maladie coéliqua	R85.8	Résultats anormaux de prélèvements effectués sur l'appareil digestif et la cavité abdominale: Autres résultats anormaux
K90.1	Sprue tropicale	R85.9	Résultats anormaux de prélèvements effectués sur l'appareil digestif et la cavité abdominale: Résultat anormal, sans précision
K90.2	Syndrome de l'anse borgne, non classé ailleurs	R93.3	Résultats anormaux d'imagerie diagnostique d'autres parties des voies digestives
K90.3	Stéatorrhée pancréatique	R93.5	Résultats anormaux d'imagerie diagnostique d'autres parties de l'abdomen, y compris l'espace rétro-péritonéal
K90.4	Malabsorption due à une intolérance, non classée ailleurs		
K90.8	Autres malabsorptions intestinales		
K90.9	Malabsorption intestinale, sans précision		
K91.0	Vomissements consécutifs à une intervention gastro-intestinale		
K91.1	Syndromes consécutifs à une intervention gastrique		
K91.2	Malabsorption post-chirurgicale, non classée ailleurs		
K92.0	Hématémèse		

diagnostic principal G67-2

A00.0	A Vibrio cholerae 01, biovar cholerae	A04.6	Entérite à Yersinia enterocolitica
A00.1	A Vibrio cholerae 01, biovar El Tor	A04.7	Entérococolite à Clostridium difficile
A00.9	Choléra, sans précision	A04.8	Autres infections intestinales bactériennes précisées
A02.0	Entérite à Salmonella	A04.9	Infection intestinale bactérienne, sans précision
A03.0	Shigellose à Shigella dysenteriae	A05.0	Intoxication alimentaire à staphylocoques
A03.1	Shigellose à Shigella flexneri	A05.2	Intoxication alimentaire à Clostridium perfringens [Clostridium welchii]
A03.2	Shigellose à Shigella boydii	A05.3	Intoxication alimentaire à Vibrio parahaemolyticus
A03.3	Shigellose à Shigella sonnei	A05.4	Intoxication alimentaire à Bacillus cereus
A03.8	Autres shigelloses	A05.8	Autres intoxications bactériennes d'origine alimentaire précisées
A03.9	Shigellose, sans précision	A05.9	Intoxication bactérienne d'origine alimentaire, sans précision
A04.0	Infection entérotoxigène à Escherichia coli	A06.0	Dysenterie amibienne aiguë
A04.1	Infection entérotoxigène à Escherichia coli	A06.1	Amibiase intestinale chronique
A04.2	Infection entéro-invasive à Escherichia coli	A06.2	Colite amibienne non dysentérique
A04.3	Infection entéro-hémorragique à Escherichia coli	A07.0	Balantidiose
A04.4	Autres infections intestinales à Escherichia coli	A07.1	Giardiase [lambliaose]
A04.5	Entérite à Campylobacter		

A07.2	Cryptosporidiose	K29.6	Autres gastrites
A07.3	Infection à Isospora	K29.7	Gastrite, sans précision
A07.8	Autres maladies intestinales précisées, à protozoaires	K29.8	Duodénite
A07.9	Maladie intestinale à protozoaires, sans précision	K29.9	Gastro-duodénite, sans précision
A08.0	Entérite à rotavirus	K30	Dyspepsie
A08.1	Gastro-entéropathie aiguë à l'agent de Norwalk	K31.0	Dilatation aiguë de l'estomac
A08.2	Entérite à adénovirus	K31.2	Estomac en sablier et sténose de l'estomac
A08.3	Autres entérites virales	K31.3	Spasme du pylore, non classé ailleurs
A08.4	Infections intestinales virales, sans précision	K31.4	Diverticule gastrique
A08.5	Autres infections intestinales précisées	K31.6	Fistule de l'estomac et du duodénum
A09.0	Autres gastro-entérites et colites non précisées d'origine infectieuse	K31.7	Polype de l'estomac et du duodénum
A09.9	Autres gastro-entérites et colites SAI d'origine non précisée	K31.81	Angiodysplasie de l'estomac ou du duodénum sans indication de saignement
B37.81	Œsophagite à Candida	K31.88	Autres affections précisées de l'estomac ou du duodénum
B68.0	Infection à Taenia solium	K31.9	Maladie de l'estomac et du duodénum, sans précision
B68.1	Infection à Taenia saginata	K44.0	Hernie diaphragmatique avec occlusion, sans gangrène
B68.9	Infection à Taenia, sans précision	K44.9	Hernie diaphragmatique, sans occlusion ni gangrène
B69.8	Cysticercose, autres localisations	K52.2	Gastro-entérite et colite allergiques et alimentaires
B69.9	Cysticercose, sans précision	K52.30	Pancolite indéterminée
B70.0	Diphyllobothriase	K52.31	Colite indéterminée latérale gauche
B70.1	Sparganose	K52.32	Colite indéterminée du côlon rectosigmoïde
B71.0	Hyménolépiase	K52.38	Autres colites indéterminées
B71.1	Infection à Dipylidium	K52.8	Autres gastro-entérites et colites non infectieuses précisées
B71.8	Autres infections par cestodes, précisées	K52.9	Gastro-entérite et colite non infectieuses, sans précision
B71.9	Infection par cestodes, sans précision	K57.00	Diverticulose de l'intestin grêle avec perforation et abcès, sans indication de saignement
B76.0	Ankylostomose	K57.02	Diverticulite de l'intestin grêle avec perforation et abcès, sans indication de saignement
B76.1	Nécatorose	K57.10	Diverticulose de l'intestin grêle sans perforation, abcès ou indication de saignement
B76.8	Autres ankylostomoses	K57.12	Diverticulite de l'intestin grêle sans perforation, abcès ou indication de saignement
B76.9	Ankylostomose, sans précision	K57.20	Diverticulose du côlon avec perforation et abcès, sans indication de saignement
B77.0	Ascariase avec complications intestinales	K57.22	Diverticulite du côlon avec perforation et abcès, sans indication de saignement
B77.8	Ascariase avec autres complications	K57.30	Diverticulose du côlon sans perforation ni abcès, sans indication de saignement
B77.9	Ascariase, sans précision	K57.32	Diverticulite du côlon sans perforation ni abcès, sans indication de saignement
B78.0	Anguillulose intestinale	K57.40	Diverticulose du grêle et du colon avec perforation et abcès, sans indication de saignement
B78.1	Anguillulose cutanée	K57.42	Diverticulite de l'intestin grêle et du côlon avec perforation et abcès sans indication de saignement
B78.7	Anguillulose disséminée	K57.50	Diverticulose de l'intestin grêle et du côlon sans perforation ni abcès, sans indication de saignement
B78.9	Anguillulose, sans précision	K57.52	Diverticulite de l'intestin grêle et du côlon sans perforation ni abcès, sans indication de saignement
B79	Infection à Trichuris trichiuria	K57.80	Diverticulose de l'intestin, siège non précisé, avec perforation et abcès, sans indication de saignement
B80	Oxyurose	K57.82	Diverticulite de l'intestin, siège non précisé, avec perforation et abcès, sans indication de saignement
B81.0	Anisakiase	K57.90	Diverticulose de l'intestin, siège non précisé, sans perforation ni abcès, sans indication de saignement
B81.1	Capillariase intestinale	K57.92	Diverticulite de l'intestin, siège non précisé, sans perforation ni abcès, sans indication de saignement
B81.2	Trichostrongylose	K58.0	Syndrome de l'intestin irritable, avec diarrhée
B81.3	Angiostrongyloïdose [angiostrongylose] intestinale	K58.9	Syndrome de l'intestin irritable, sans diarrhée
B81.8	Autres helminthiases intestinales précisées	K59.0	Constipation
B82.0	Helminthiase intestinale, sans précision	K59.1	Diarrhée fonctionnelle
B82.9	Parasitose intestinale, sans précision	K59.2	Intestin neurogène, non classé ailleurs
D18.04	Hémangiome, tout siège: Système digestif	K59.4	Spasme de l'anus
E73.0	Déficit congénital en lactase	K59.8	Autres troubles fonctionnels précisés de l'intestin
E73.1	Déficit secondaire en lactase	K59.9	Trouble fonctionnel de l'intestin, sans précision
E73.8	Autres intolérances au lactose	K90.0	Maladie coeliaque
E73.9	Intolérance au lactose, sans précision	K90.1	Sprue tropicale
E74.1	Anomalies du métabolisme du fructose	K90.2	Syndrome de l'anse borgne, non classé ailleurs
E74.3	Autres anomalies de l'absorption intestinale des hydrates de carbone	K90.3	Stéatorrhée pancréatique
I77.4	Syndrome de compression de l'artère coeliaque	K90.4	Malabsorption due à une intolérance, non classée ailleurs
K20	Œsophagite	K90.8	Autres malabsorptions intestinales
K21.0	Reflux gastro-œsophagien avec œsophagite	K90.9	Malabsorption intestinale, sans précision
K21.9	Reflux gastro-œsophagien sans œsophagite		
K22.0	Achalasie du cardia		
K22.2	Obstruction de l'œsophage		
K22.3	Perforation de l'œsophage		
K22.4	Dyskinésie de l'œsophage		
K22.5	Diverticule acquis de l'œsophage		
K22.7	Endobrachyœsophage [œsophage de Barrett]		
K22.8	Autres maladies précisées de l'œsophage		
K22.9	Maladie de l'œsophage, sans précision		
K29.1	Autres gastrites aiguës		
K29.2	Gastrite alcoolique		
K29.3	Gastrite chronique superficielle		
K29.4	Gastrite chronique atrophique		
K29.5	Gastrite chronique, sans précision		

K91.0	Vomissements consécutifs à une intervention gastro-intestinale	R85.3	Résultats anormaux de prélèvements effectués sur l'appareil digestif et la cavité abdominale: Taux anormal de substances d'origine principalement non médicamenteuse
K91.1	Syndromes consécutifs à une intervention gastrique		
K91.2	Malabsorption post-chirurgicale, non classée ailleurs		
N80.5	Endométriose de l'intestin	R85.4	Résultats anormaux de prélèvements effectués sur l'appareil digestif et la cavité abdominale: Résultats immunologiques anormaux
R11	Nausées et vomissements		
R12	Pyrosis		
R13.0	Dysphagie nécessitant une surveillance pendant la prise de nourriture	R85.5	Résultats anormaux de prélèvements effectués sur l'appareil digestif et la cavité abdominale: Résultats microbiologiques anormaux
R13.1	Dysphagie sur trachéostomie nécessitant une aspiration avec canule trachéale (partiellement) obstruée	R85.6	Résultats anormaux de prélèvements effectués sur l'appareil digestif et la cavité abdominale: Résultats cytologiques anormaux
R13.9	Autres dysphagies, non précisées		
R14	Flatulence et troubles apparentés		
R15	Incontinence des matières fécales	R85.7	Résultats anormaux de prélèvements effectués sur l'appareil digestif et la cavité abdominale: Résultats histologiques anormaux
R19.0	Tuméfaction et masse intra-abdominales et pelviennes		
R19.1	Bruits abdominaux anormaux	R85.8	Résultats anormaux de prélèvements effectués sur l'appareil digestif et la cavité abdominale: Autres résultats anormaux
R19.2	Péristaltisme apparent		
R19.4	Modification du transit intestinal	R85.9	Résultats anormaux de prélèvements effectués sur l'appareil digestif et la cavité abdominale: Résultat anormal, sans précision
R19.5	Autres anomalies des matières fécales		
R19.8	Autres symptômes et signes précisés relatifs à l'appareil digestif et à l'abdomen	R93.3	Résultats anormaux d'imagerie diagnostique d'autres parties des voies digestives
R85.0	Résultats anormaux de prélèvements effectués sur l'appareil digestif et la cavité abdominale: Taux anormal d'enzymes	R93.5	Résultats anormaux d'imagerie diagnostique d'autres parties de l'abdomen, y compris l'espace rétro-péritonéal
R85.1	Résultats anormaux de prélèvements effectués sur l'appareil digestif et la cavité abdominale: Taux anormal d'hormones		
R85.2	Résultats anormaux de prélèvements effectués sur l'appareil digestif et la cavité abdominale: Taux anormal d'autres substances médicamenteuses et biologiques		

diagnostic G67-3

A01.0	Fièvre typhoïde	A44.0	Bartonellose généralisée
A01.1	Paratyphoïde A	A48.0	Gangrène gazeuse
A01.2	Paratyphoïde B	A48.3	Syndrome du choc toxique
A01.3	Paratyphoïde C	A78	Fièvre Q
A02.1	Septicémie à Salmonella	B00.7	Maladie disséminée due au virus de l'herpès
A19.0	Tuberculose miliaire aiguë, localisation unique et précisée	B37.7	Septicémie à Candida
A19.1	Tuberculose miliaire aiguë, sièges multiples	B38.7	Coccidioïdomycose disséminée
A19.2	Tuberculose miliaire aiguë, sans précision	B39.3	Histoplasmose disséminée à Histoplasma capsulatum
A19.8	Autres tuberculoses miliaires	B41.7	Paracoccidioïdomycose disséminée
A19.9	Tuberculose miliaire, sans précision	B42.7	Sporotrichose disséminée
A20.7	Peste septicémique	B44.7	Aspergillose disséminée
A21.7	Tularémie généralisée	B45.7	Cryptococcose disséminée
A22.7	Septicémie charbonneuse	B46.4	Mucormycose disséminée
A24.0	Morve	B50.8	Autres formes sévères et compliquées de paludisme à Plasmodium falciparum
A24.1	Mélioïdose aiguë et galopante		
A26.7	Septicémie à Erysipelothrix	B51.0	Paludisme à Plasmodium vivax, avec rupture de la rate
A27.0	Leptospirose ictéro-hémorragique [Maladie de Weil]	B52.8	Paludisme à Plasmodium malariae, avec autres complications
A32.7	Septicémie listérienne	B55.0	Leishmaniose viscérale
A39.1	Syndrome de Waterhouse-Friderichsen {E35.1}	C00.0	Tumeur maligne: Lèvre supérieure, bord libre
A39.2	Méningococcémie aiguë	C00.1	Tumeur maligne: Lèvre inférieure, bord libre
A39.3	Méningococcémie chronique	C00.2	Tumeur maligne: Lèvre, sans précision, bord libre
A39.4	Méningococcémie, sans précision	C00.3	Tumeur maligne: Lèvre supérieure, face interne
A39.8	Autres infections à méningocoques	C00.4	Tumeur maligne: Lèvre inférieure, face interne
A39.9	Infection méningococcique, sans précision	C00.5	Tumeur maligne: Lèvre, sans précision, face interne
A40.0	Septicémie à streptocoques, groupe A	C00.6	Tumeur maligne: Commissure des lèvres
A40.1	Septicémie à streptocoques, groupe B	C00.8	Tumeur maligne: Lésion à localisations contiguës de la lèvre
A40.2	Septicémie à streptocoques, groupe D	C00.9	Tumeur maligne: Lèvre, sans précision
A40.3	Septicémie à Streptococcus pneumoniae	C01	Tumeur maligne de la base de la langue
A40.8	Autres septicémies à streptocoques	C02.0	Tumeur maligne: Face dorsale de la langue
A40.9	Septicémie à streptocoques, sans précision	C02.1	Tumeur maligne: Pointe et bords latéraux de la langue
A41.0	Septicémie à staphylocoques dorés	C02.2	Tumeur maligne: Face inférieure de la langue
A41.1	Septicémie à d'autres staphylocoques précisés	C02.3	Tumeur maligne: Deux tiers antérieurs de la langue, sans précision
A41.2	Septicémie à staphylocoques non précisés		
A41.3	Septicémie à Haemophilus influenzae	C02.4	Tumeur maligne: Amygdale linguale
A41.4	Septicémie à micro-organismes anaérobies	C02.8	Tumeur maligne: Lésion à localisations contiguës de la langue
A41.51	Escherichia coli [E. coli]	C02.9	Tumeur maligne: Langue, sans précision
A41.52	Pseudomonas	C03.0	Tumeur maligne: Gencive supérieure
A41.58	Autres micro-organismes Gram négatif	C03.1	Tumeur maligne: Gencive inférieure
A41.8	Autres septicémies précisées	C03.9	Tumeur maligne: Gencive, sans précision
A41.9	Septicémie, sans précision	C04.0	Tumeur maligne: Plancher antérieur de la bouche
A42.7	Septicémie actinomycotique	C04.1	Tumeur maligne: Plancher latéral de la bouche

C04.8	Tumeur maligne: Lésion à localisations contiguës du plancher de la bouche	C17.3	Tumeur maligne: Diverticule de Meckel
C04.9	Tumeur maligne: Plancher de la bouche, sans précision	C17.8	Tumeur maligne: Lésion à localisations contiguës de l'intestin grêle
C05.0	Tumeur maligne: Voûte palatine	C17.9	Tumeur maligne: Intestin grêle, sans précision
C05.1	Tumeur maligne: Voile du palais	C18.0	Tumeur maligne: Cæcum
C05.2	Tumeur maligne: Luette	C18.1	Tumeur maligne: Appendice
C05.8	Tumeur maligne: Lésion à localisations contiguës du palais	C18.2	Tumeur maligne: Côlon ascendant
C05.9	Tumeur maligne: Palais, sans précision	C18.3	Tumeur maligne: Angle droit du côlon
C06.0	Tumeur maligne: Muqueuse de la joue	C18.4	Tumeur maligne: Côlon transverse
C06.1	Tumeur maligne: Vestibule de la bouche	C18.5	Tumeur maligne: Angle gauche du côlon
C06.2	Tumeur maligne: Région rétromolaire	C18.6	Tumeur maligne: Côlon descendant
C06.8	Tumeur maligne: Lésion à localisations contiguës de la bouche, parties autres et non préciséesC	C18.7	Tumeur maligne: Côlon sigmoïde
C06.9	Tumeur maligne: Bouche, sans précision	C18.8	Tumeur maligne: Lésion à localisations contiguës du côlon
C07	Tumeur maligne de la glande parotide	C18.9	Tumeur maligne: Côlon, sans précision
C08.0	Tumeur maligne: Glande sous-mandibulaire	C19	Tumeur maligne de la jonction recto-sigmoïdienne
C08.1	Tumeur maligne: Glande sublinguale	C20	Tumeur maligne du rectum
C08.8	Tumeur maligne: Lésion à localisations contiguës des glandes salivaires principales	C21.0	Tumeur maligne: Anus, sans précision
C08.9	Tumeur maligne: Glande salivaire principale, sans précision	C21.1	Tumeur maligne: Canal anal
C09.0	Tumeur maligne: Fosse amygdalienne	C21.2	Tumeur maligne: Zone cloacale
C09.1	Tumeur maligne: Pilier de l'amygdale (antérieur) (postérieur)	C21.8	Tumeur maligne: Lésion à localisations contiguës du rectum, de l'anus et du canal anal
C09.8	Tumeur maligne: Lésion à localisations contiguës de l'amygdale	C22.0	Carcinome hépatocellulaire
C09.9	Tumeur maligne: Amygdale, sans précision	C22.1	Carcinome du canal biliaire intrahépatique
C10.0	Tumeur maligne: Sillon glosso-épiglottique	C22.2	Hépatoblastome
C10.1	Tumeur maligne: Face antérieure de l'épiglotte	C22.3	Angiosarcome du foie
C10.2	Tumeur maligne: Paroi latérale de l'oropharynx	C22.4	Autres sarcomes du foie
C10.3	Tumeur maligne: Paroi postérieure de l'oropharynx	C22.7	Autres carcinomes du foie précisés
C10.4	Tumeur maligne: Fente branchiale	C22.9	Tumeur maligne: Foie, sans précision
C10.8	Tumeur maligne: Lésion à localisations contiguës de l'oropharynx	C23	Tumeur maligne de la vésicule biliaire
C10.9	Tumeur maligne: Oropharynx, sans précision	C24.0	Tumeur maligne: Canal biliaire extra-hépatique
C11.0	Tumeur maligne: Paroi supérieure du rhinopharynx	C24.1	Tumeur maligne: Ampoule de Vater
C11.1	Tumeur maligne: Paroi postérieure du rhinopharynx	C24.8	Tumeur maligne: Lésion à localisations contiguës des voies biliaires
C11.2	Tumeur maligne: Paroi latérale du rhinopharynx	C24.9	Tumeur maligne: Voies biliaires, sans précision
C11.3	Tumeur maligne: Paroi antérieure du rhinopharynx	C25.0	Tumeur maligne: Tête du pancréas
C11.8	Tumeur maligne: Lésion à localisations contiguës de rhinopharynx	C25.1	Tumeur maligne: Corps du pancréas
C11.9	Tumeur maligne: Rhinopharynx, sans précision	C25.2	Tumeur maligne: Queue du pancréas
C12	Tumeur maligne du sinus piriforme	C25.3	Tumeur maligne: Canal pancréatique
C13.0	Tumeur maligne: Région rétro-cricoïdienne	C25.4	Tumeur maligne: Pancréas endocrine
C13.1	Tumeur maligne: Repli ary-épiglottique, versant hypopharyngé	C25.7	Tumeur maligne: Autres parties du pancréas
C13.2	Tumeur maligne: Paroi postérieure de l'hypopharynx	C25.8	Tumeur maligne: Lésion à localisations contiguës du pancréas
C13.8	Tumeur maligne: Lésion à localisations contiguës de l'hypopharynx	C25.9	Tumeur maligne: Pancréas, sans précision
C13.9	Tumeur maligne: Hypopharynx, sans précision	C26.0	Tumeur maligne: Tractus intestinal, partie non précisée
C14.0	Tumeur maligne: Pharynx, sans précision	C26.1	Tumeur maligne: Rate
C14.2	Tumeur maligne: Anneau de Waldeyer	C26.8	Tumeur maligne: Lésion à localisations contiguës de l'appareil digestif
C14.8	Tumeur maligne: Lésion à localisations contiguës de la lèvre, de la cavité buccale et du pharynx	C26.9	Tumeur maligne: Sièges mal définis de l'appareil digestif
C15.0	Tumeur maligne: Œsophage cervical	C30.0	Tumeur maligne: Fosses nasales
C15.1	Tumeur maligne: Œsophage thoracique	C30.1	Tumeur maligne: Oreille moyenne
C15.2	Tumeur maligne: Œsophage abdominal	C31.0	Tumeur maligne: Sinus maxillaire
C15.3	Tumeur maligne: Tiers supérieur de l'œsophage	C31.1	Tumeur maligne: Sinus ethmoïdal
C15.4	Tumeur maligne: Tiers moyen de l'œsophage	C31.2	Tumeur maligne: Sinus frontal
C15.5	Tumeur maligne: Tiers inférieur de l'œsophage	C31.3	Tumeur maligne: Sinus sphénoïdal
C15.8	Tumeur maligne: Lésion à localisations contiguës de l'œsophage	C31.8	Tumeur maligne: Lésion à localisations contiguës des sinus de la face
C15.9	Tumeur maligne: Œsophage, sans précision	C31.9	Tumeur maligne: Sinus de la face, sans précision
C16.0	Tumeur maligne: Cardia	C32.0	Tumeur maligne: Glotte
C16.1	Tumeur maligne: Fundus	C32.1	Tumeur maligne: Etage sus-glottique
C16.2	Tumeur maligne: Corps de l'estomac	C32.2	Tumeur maligne: Etage sous-glottique
C16.3	Tumeur maligne: Antre pylorique	C32.3	Tumeur maligne: Cartilage laryngé
C16.4	Tumeur maligne: Pylore	C32.8	Tumeur maligne: Lésion à localisations contiguës du larynx
C16.5	Tumeur maligne: Petite courbure de l'estomac, sans précision	C32.9	Tumeur maligne: Larynx, sans précision
C16.6	Tumeur maligne: Grande courbure de l'estomac, sans précision	C33	Tumeur maligne de la trachée
C16.8	Tumeur maligne: Lésion à localisations contiguës de l'estomac	C34.0	Tumeur maligne: Bronche souche
C16.9	Tumeur maligne: Estomac, sans précision	C34.1	Tumeur maligne: Lobe supérieur, bronches ou poumon
C17.0	Tumeur maligne: Duodénum	C34.2	Tumeur maligne: Lobe moyen, bronches ou poumon
C17.1	Tumeur maligne: Jéjunum	C34.3	Tumeur maligne: Lobe inférieur, bronches ou poumon
C17.2	Tumeur maligne: Iléon	C34.8	Tumeur maligne: Lésion à localisations contiguës des bronches et du poumon
		C34.9	Tumeur maligne: Bronche ou poumon, sans précision

C37	Tumeur maligne du thymus	C47.2	Tumeur maligne: Nerfs périphériques du membre inférieur, y compris la hanche
C38.0	Tumeur maligne: Cœur	C47.3	Tumeur maligne: Nerfs périphériques du thorax
C38.1	Tumeur maligne: Médiastin antérieur	C47.4	Tumeur maligne: Nerfs périphériques de l'abdomen
C38.2	Tumeur maligne: Médiastin postérieur	C47.5	Tumeur maligne: Nerfs périphériques du pelvis
C38.3	Tumeur maligne: Médiastin, partie non précisée	C47.6	Tumeur maligne: Nerfs périphériques du tronc, sans précision
C38.4	Tumeur maligne: Plèvre	C47.8	Tumeur maligne: Lésion à localisations contiguës des nerfs périphériques et du système nerveux autonome
C38.8	Tumeur maligne: Lésion à localisations contiguës du cœur, du médiastin et de la plèvre	C47.9	Tumeur maligne: Nerfs périphériques et système nerveux autonome, sans précision
C39.0	Tumeur maligne: Voies respiratoires supérieures, partie non précisée	C48.0	Tumeur maligne: Rétropéritoine
C39.8	Tumeur maligne: Lésion à localisations contiguës des organes respiratoires et intrathoraciques	C48.1	Tumeur maligne: Parties précisées du péritoine
C39.9	Tumeur maligne: sièges mal définis de l'appareil respiratoire	C48.2	Tumeur maligne: Péritoine, sans précision
C40.0	Tumeur maligne: Omoplate et os longs du membre supérieur	C48.8	Tumeur maligne: Lésion à localisations contiguës du rétropéritoine et du péritoine
C40.1	Tumeur maligne: Os courts du membre supérieur	C49.0	Tumeur maligne: Tissu conjonctif et autres tissus mous de la tête, de la face et du cou
C40.2	Tumeur maligne: Os longs du membre inférieur	C49.1	Tumeur maligne: Tissu conjonctif et autres tissus mous du membre supérieur, y compris l'épaule
C40.3	Tumeur maligne: Os courts du membre inférieur	C49.2	Tumeur maligne: Tissu conjonctif et autres tissus mous du membre inférieur, y compris la hanche
C40.8	Tumeur maligne: Lésion à localisations contiguës des os et du cartilage articulaire des membres	C49.3	Tumeur maligne: Tissu conjonctif et autres tissus mous du thorax
C40.9	Tumeur maligne: Os et cartilage articulaire d'un membre, sans précision	C49.4	Tumeur maligne: Tissu conjonctif et autres tissus mous de l'abdomen
C41.01	Tumeur maligne: Kraniofazial	C49.5	Tumeur maligne: Tissu conjonctif et autres tissus mous du pelvis
C41.02	Tumeur maligne: Maxillofazial	C49.6	Tumeur maligne: Tissu conjonctif et autres tissus mous du tronc, sans précision
C41.1	Tumeur maligne: Mandibule	C49.8	Tumeur maligne: Lésion à localisations contiguës du tissu conjonctif et des autres tissus mous
C41.2	Tumeur maligne: Rachis	C49.9	Tumeur maligne: Tissu conjonctif et autres tissus mous, sans précision
C41.30	Tumeur maligne des os et du cartilage articulaire: côtes	C50.0	Tumeur maligne: Mamelon et aréole
C41.31	Tumeur maligne des os et du cartilage articulaire: sternum	C50.1	Tumeur maligne: Partie centrale du sein
C41.32	Tumeur maligne des os et du cartilage articulaire: clavicule	C50.2	Tumeur maligne: Quadrant supéro-interne du sein
C41.4	Tumeur maligne: Pelvis	C50.3	Tumeur maligne: Quadrant inféro-interne du sein
C41.8	Tumeur maligne: Lésion à localisations contiguës des os et du cartilage articulaire	C50.4	Tumeur maligne: Quadrant supéro-externe du sein
C41.9	Tumeur maligne: Os et cartilage articulaire, sans précision	C50.5	Tumeur maligne: Quadrant inféro-externe du sein
C43.0	Mélanome malin de la lèvre	C50.6	Tumeur maligne: Prolongement axillaire du sein
C43.1	Mélanome malin de la paupière, y compris le canthus	C50.8	Tumeur maligne: Lésion à localisations contiguës du sein
C43.2	Mélanome malin de l'oreille et du conduit auditif externe	C50.9	Tumeur maligne: Sein, sans précision
C43.3	Mélanome malin de la face, parties autres et non précisées	C51.0	Tumeur maligne: Grande lèvre
C43.4	Mélanome malin du cuir chevelu et du cou	C51.1	Tumeur maligne: Petite lèvre
C43.5	Mélanome malin du tronc	C51.2	Tumeur maligne: Clitoris
C43.6	Mélanome malin du membre supérieur, y compris l'épaule	C51.8	Tumeur maligne: Lésion à localisations contiguës de la vulve
C43.7	Mélanome malin du membre inférieur, y compris la hanche	C51.9	Tumeur maligne: Vulve, sans précision
C43.8	Lésion à localisations contiguës d'un mélanome malin de la peau	C52	Tumeur maligne du vagin
C43.9	Mélanome malin de la peau, sans précision	C53.0	Tumeur maligne: Endocol
C44.0	Tumeur maligne: Face cutanée de la lèvre	C53.1	Tumeur maligne: Exocol
C44.1	Tumeur maligne: Peau de la paupière, y compris le canthus	C53.8	Tumeur maligne: Lésion à localisations contiguës du col de l'utérus
C44.2	Tumeur maligne: Peau de l'oreille et du conduit auditif externe	C53.9	Tumeur maligne: Col de l'utérus, sans précision
C44.3	Tumeur maligne: Peau de la face, parties autres et non précisées	C54.0	Tumeur maligne: Isthme de l'utérus
C44.4	Tumeur maligne: Peau du cuir chevelu et du cou	C54.1	Tumeur maligne: Endomètre
C44.5	Tumeur maligne: Peau du tronc	C54.2	Tumeur maligne: Myomètre
C44.6	Tumeur maligne: Peau du membre supérieur, y compris l'épaule	C54.3	Tumeur maligne: Fond de l'utérus
C44.7	Tumeur maligne: Peau du membre inférieur, y compris la hanche	C54.8	Tumeur maligne: Lésion à localisations contiguës du corps de l'utérus
C44.8	Tumeur maligne: Lésion à localisations contiguës de la peau	C54.9	Tumeur maligne: Corps de l'utérus, sans précision
C44.9	Tumeur maligne de la peau, sans précision	C55	Tumeur maligne de l'utérus, partie non précisée
C45.0	Mésotéliome de la plèvre	C56	Tumeur maligne de l'ovaire
C45.1	Mésotéliome du péritoine	C57.0	Tumeur maligne: Trompe de Fallope
C45.2	Mésotéliome du péricarde	C57.1	Tumeur maligne: Ligament large
C45.7	Mésotéliome d'autres sièges	C57.2	Tumeur maligne: Ligament rond
C45.9	Mésotéliome, sans précision	C57.3	Tumeur maligne: Paramètre
C46.0	Sarcome de Kaposi de la peau	C57.4	Tumeur maligne: Annexes de l'utérus, sans précision
C46.1	Sarcome de Kaposi des tissus mous	C57.7	Tumeur maligne: Autres organes génitaux de la femme précisés
C46.2	Sarcome de Kaposi du palais	C57.8	Tumeur maligne: Lésion à localisations contiguës des organes génitaux de la femme
C46.3	Sarcome de Kaposi des ganglions lymphatiques	C57.9	Tumeur maligne: Organe génital de la femme, sans précision
C46.7	Sarcome de Kaposi d'autres sièges	C58	Tumeur maligne du placenta
C46.8	Sarcome de Kaposi d'organes multiples		
C46.9	Sarcome de Kaposi, sans précision		
C47.0	Tumeur maligne: Nerfs périphériques de la tête, de la face et du cou		
C47.1	Tumeur maligne: Nerfs périphériques du membre supérieur, y compris l'épaule		

C60.0	Tumeur maligne: Prépuce	C75.0	Tumeur maligne: Parathyroïde
C60.1	Tumeur maligne: Gland	C75.1	Tumeur maligne: Hypophyse
C60.2	Tumeur maligne: Corps de la verge	C75.2	Tumeur maligne: Tractus crano-pharyngien
C60.8	Tumeur maligne: Lésion à localisations contiguës de la verge	C75.3	Tumeur maligne: Epiphyse
C60.9	Tumeur maligne: Verge, sans précision	C75.4	Tumeur maligne: Corpuscule carotidien
C61	Tumeur maligne de la prostate	C75.5	Tumeur maligne: Glomus aortique et autres paraganglions
C62.0	Tumeur maligne: Cryptorchidie	C75.8	Tumeur maligne: Atteinte pluriglandulaire, sans précision
C62.1	Tumeur maligne: Testicule descendu	C75.9	Tumeur maligne: Glande endocrine, sans précision
C62.9	Tumeur maligne: Testicule, sans précision	C76.0	Tumeur maligne: Tête, face et cou
C63.0	Tumeur maligne: Epididyme	C76.1	Tumeur maligne: Thorax
C63.1	Tumeur maligne: Cordon spermatique	C76.2	Tumeur maligne: Abdomen
C63.2	Tumeur maligne: Scrotum	C76.3	Tumeur maligne: Pelvis
C63.7	Tumeur maligne: Autres organes génitaux de l'homme précisés	C76.4	Tumeur maligne: Membre supérieur
C63.8	Tumeur maligne: Lésion à localisations contiguës des organes génitaux de l'homme	C76.5	Tumeur maligne: Membre inférieur
C63.9	Tumeur maligne: Organe génital de l'homme, sans précision	C76.7	Tumeur maligne: Autres sièges mal définis
C64	Tumeur maligne du rein, à l'exception du bassin	C76.8	Tumeur maligne: Lésion à localisations contiguës de sièges autres et mal définis
C65	Tumeur maligne du bassin	C77.0	Tumeur maligne: Ganglions lymphatiques de la tête, de la face et du cou
C66	Tumeur maligne de l'uretère	C77.1	Tumeur maligne: Ganglions lymphatiques intrathoraciques
C67.0	Tumeur maligne: Trigone de la vessie	C77.2	Tumeur maligne: Ganglions lymphatiques intra-abdominaux
C67.1	Tumeur maligne: Dôme de la vessie	C77.3	Tumeur maligne: Ganglions lymphatiques de l'aisselle et du membre supérieur
C67.2	Tumeur maligne: Paroi latérale de la vessie	C77.4	Tumeur maligne: Ganglions lymphatiques inguinaux et du membre inférieur
C67.3	Tumeur maligne: Paroi antérieure de la vessie	C77.5	Tumeur maligne: Ganglions lymphatiques intrapelviens
C67.4	Tumeur maligne: Paroi postérieure de la vessie	C77.8	Tumeur maligne: Ganglions lymphatiques de sièges multiples
C67.5	Tumeur maligne: Col vésical	C77.9	Tumeur maligne: Ganglion lymphatique, sans précision
C67.6	Tumeur maligne: Orifice urétéral	C78.0	Tumeur maligne secondaire du poumon
C67.7	Tumeur maligne: Ouraque	C78.1	Tumeur maligne secondaire du médiastin
C67.8	Tumeur maligne: Lésion à localisations contiguës de la vessie	C78.2	Tumeur maligne secondaire de la plèvre
C67.9	Tumeur maligne: Vessie, sans précision	C78.3	Tumeur maligne secondaire des organes respiratoires, autres et non précisés
C68.0	Tumeur maligne: Urètre	C78.4	Tumeur maligne secondaire de l'intestin grêle
C68.1	Tumeur maligne: Glande urétrale	C78.5	Tumeur maligne secondaire du gros intestin et du rectum
C68.8	Tumeur maligne: Lésion à localisations contiguës des organes urinaires	C78.6	Tumeur maligne secondaire du rétropéritoine et du péritoine
C68.9	Tumeur maligne: Organe urinaire, sans précision	C78.7	Tumeur maligne secondaire du foie et des voies biliaires intrahépatiques
C69.0	Tumeur maligne: Conjonctive	C78.8	Tumeur maligne secondaire des organes digestifs, autres et non précisés
C69.1	Tumeur maligne: Cornée	C79.0	Tumeur maligne secondaire du rein et du bassin
C69.2	Tumeur maligne: Rétine	C79.1	Tumeur maligne secondaire de la vessie et des organes urinaires, autres et non précisés
C69.3	Tumeur maligne: Choroïde	C79.2	Tumeur maligne secondaire de la peau
C69.4	Tumeur maligne: Corps ciliaire	C79.3	Tumeur maligne secondaire du cerveau et des méninges cérébrales
C69.5	Tumeur maligne: Glande lacrymale et canal lacrymal	C79.4	Tumeur maligne secondaire de parties du système nerveux, autres et non précisées
C69.6	Tumeur maligne: Orbite	C79.5	Tumeur maligne secondaire des os et de la moelle osseuse
C69.8	Tumeur maligne: Lésion à localisations contiguës de l'œil et de ses annexes	C79.6	Tumeur maligne secondaire de l'ovaire
C69.9	Tumeur maligne: Œil, sans précision	C79.7	Tumeur maligne secondaire de la glande surrénale
C70.0	Tumeur maligne: Méninges cérébrales	C79.81	Tumeur maligne secondaire du sein
C70.1	Tumeur maligne: Méninges rachidiennes	C79.82	Tumeur maligne secondaire des organes génitaux
C70.9	Tumeur maligne: Méninges, sans précision	C79.83	Tumeur maligne secondaire du péricarde
C71.0	Tumeur maligne: Encéphale, sauf lobes et ventricules	C79.84	Autres tumeurs malignes secondaires du cœur
C71.1	Tumeur maligne: Lobe frontal	C79.88	Autres tumeurs secondaires malignes d'autres localisations précisées
C71.2	Tumeur maligne: Lobe temporal	C79.9	Tumeur maligne secondaire de siège non précisé
C71.3	Tumeur maligne: Lobe pariétal	C80.0	Tumeur maligne, siège primitif inconnu, ainsi précisée
C71.4	Tumeur maligne: Lobe occipital	C80.9	Tumeur maligne, sans précision
C71.5	Tumeur maligne: Ventricule cérébral	C81.0	Maladie de Hodgkin: Prédominance lymphocytaire
C71.6	Tumeur maligne: Cervelet	C81.1	Lymphome de Hodgkin classique avec sclérose nodulaire
C71.7	Tumeur maligne: Tronc cérébral	C81.2	Lymphome de Hodgkin classique à cellularité mixte
C71.8	Tumeur maligne: Lésion à localisations contiguës de l'encéphale	C81.3	Lymphome de Hodgkin classique à déplétion lymphocytaire
C71.9	Tumeur maligne: Encéphale, sans précision	C81.4	Lymphome de Hodgkin classique riche en lymphocytes
C72.0	Tumeur maligne: Moelle épinière	C81.7	Autres formes de lymphome de Hodgkin classique
C72.1	Tumeur maligne: Queue de cheval	C81.9	Lymphome de Hodgkin, sans précision
C72.2	Tumeur maligne: Nerf olfactif	C82.0	Lymphome folliculaire de grade I
C72.3	Tumeur maligne: Nerf optique	C82.1	Lymphome folliculaire de grade II
C72.4	Tumeur maligne: Nerf auditif	C82.2	Lymphome folliculaire de grade III, sans précision
C72.5	Tumeur maligne: Nerfs crâniens, autres et non précisés	C82.3	Lymphome folliculaire de grade IIIa
C72.8	Tumeur maligne: Lésion à localisations contiguës de l'encéphale et d'autres parties du système nerveux central		
C72.9	Tumeur maligne: Système nerveux central, sans précision		
C73	Tumeur maligne de la thyroïde		
C74.0	Tumeur maligne: Cortex de la surrénale		
C74.1	Tumeur maligne: Médullosurrénale		
C74.9	Tumeur maligne: Surrénale, sans précision		

C82.4	Lymphome folliculaire de grade IIIb	C91.11	Leucémie lymphoïde chronique [LLC] à cellules B: En rémission complète
C82.5	Lymphome centrofolliculaire diffus	C91.30	Leucémie polylmphocytaire à cellules B: Sans mention de rémission complète
C82.6	Lymphome centrofolliculaire cutané	C91.31	Leucémie polylmphocytaire à cellules B: En rémission complète
C82.7	Autres formes de lymphome, folliculaire	C91.40	Leucémie à tricholeucocytes: Sans mention de rémission complète
C82.9	Lymphome folliculaire, sans précision	C91.41	Leucémie à tricholeucocytes: En rémission complète
C83.0	Lymphome à petites cellules B	C91.50	Lymphome/leucémie à cellules T de l'adulte (associé(e) au HTLV-1): Sans mention de rémission complète
C83.1	Lymphome à cellules du manteau	C91.51	Lymphome/leucémie à cellules T de l'adulte (associé(e) au HTLV-1): En rémission complète
C83.3	Lymphome diffus à grandes cellules B	C91.60	Leucémie polylmphocytaire à cellules T: Sans mention de rémission complète
C83.5	Lymphome lymphoblastique	C91.61	Leucémie polylmphocytaire à cellules T: En rémission complète
C83.7	Lymphome de Burkitt	C91.70	Autres leucémies lymphoïdes: Sans mention de rémission complète
C83.8	Autres lymphomes non folliculaires	C91.71	Autres leucémies lymphoïdes: En rémission complète
C83.9	Lymphome non folliculaire, sans précision	C91.80	LLA-B à cellules matures de type Burkitt: Sans mention de rémission complète
C84.0	Mycosis fongoïde	C91.81	LLA-B à cellules matures de type Burkitt: En rémission complète
C84.1	Réticulose de Sézary	C91.90	Leucémie lymphoïde, sans précision: Sans mention de rémission complète
C84.4	Lymphome périphérique à cellules T, non spécifié	C91.91	Leucémie lymphoïde, sans précision: En rémission complète
C84.5	Autres lymphomes à cellules T/NK matures	C92.00	Leucémie myéloblastique aiguë [LMA]: Sans mention de rémission complète
C84.6	Lymphome anaplasique à grandes cellules, ALK positif	C92.01	Leucémie myéloblastique aiguë [LMA]: En rémission complète
C84.7	Lymphome anaplasique à grandes cellules, ALK négatif	C92.10	Leucémie myéloïde chronique [LMC], BCR/ABL positive: Sans mention de rémission complète
C84.8	Lymphome cutané à cellules T, sans précision	C92.11	Leucémie myéloïde chronique [LMC], BCR/ABL positive: En rémission complète
C84.9	Lymphome à cellules T/NK matures, sans précision	C92.20	Leucémie myéloïde chronique atypique, BCR/ABL négative: Sans mention de rémission complète
C85.1	Lymphomes à cellules B, sans précision	C92.21	Leucémie myéloïde chronique atypique, BCR/ABL négative: En rémission complète
C85.2	Lymphome médiastinal (thymique) à grandes cellules B	C92.30	Sarcome myéloïde: Sans mention de rémission complète
C85.7	Autres types précisés de lymphome non hodgkinien	C92.31	Sarcome myéloïde: En rémission complète
C85.9	Lymphome non hodgkinien, non précisé	C92.40	Leucémie promyélocytaire aiguë: Sans mention de rémission complète
C86.0	Lymphome extranodal à cellules T/NK, type nasal	C92.41	Leucémie promyélocytaire aiguë: En rémission complète
C86.1	Lymphome hépatosplénique à cellules T	C92.50	Leucémie myélomonocytaire aiguë: Sans mention de rémission complète
C86.2	Lymphome à cellules T de type entéropathique	C92.51	Leucémie myélomonocytaire aiguë: En rémission complète
C86.3	Lymphome sous-cutané à cellules T de type panniculite	C92.60	Leucémie myéloïde aiguë avec anomalie 11q23: Sans mention de rémission complète
C86.4	Lymphome blastique à cellules NK	C92.61	Leucémie myéloïde aiguë avec anomalie 11q23: En rémission complète
C86.5	Lymphome angio-immunoblastique à cellules T	C92.70	Autres leucémies myéloïdes: Sans mention de rémission complète
C86.6	Syndrome lymphoprolifératif cutané primitif à cellules T, CD30 positif	C92.71	Autres leucémies myéloïdes: En rémission complète
C88.00	Macroglobulinémie de Waldenström: Sans mention de rémission complète	C92.80	Leucémie myéloïde aiguë avec dysplasie multilinéaire: Sans mention de rémission complète
C88.01	Macroglobulinémie de Waldenström: En rémission complète	C92.81	Leucémie myéloïde aiguë avec dysplasie multilinéaire: En rémission complète
C88.20	Autre maladie des chaînes lourdes: Sans mention de rémission complète	C92.90	Leucémie myéloïde, sans précision: Sans mention de rémission complète
C88.21	Autre maladie des chaînes lourdes: En rémission complète	C92.91	Leucémie myéloïde, sans précision: En rémission complète
C88.30	Maladie immunoproliférative de l'intestin grêle: Sans mention de rémission complète	C93.00	Leucémie monoblastique/monocytaire aiguë: Sans mention de rémission complète
C88.31	Maladie immunoproliférative de l'intestin grêle: En rémission complète	C93.01	Leucémie monoblastique/monocytaire aiguë: En rémission complète
C88.40	Lymphome extranodal de la zone marginale à cellules B, lymphome des tissus lymphoïdes associés aux muqueuses [lymphome MALT]: Sans mention de rémission complète	C93.10	Leucémie myélomonocytaire chronique: Sans mention de rémission complète
C88.41	Lymphome extranodal de la zone marginale à cellules B, lymphome des tissus lymphoïdes associés aux muqueuses [lymphome MALT]: En rémission complète	C93.11	Leucémie myélomonocytaire chronique: En rémission complète
C88.70	Autres maladies immunoprolifératives malignes: Sans mention de rémission complète	C93.30	Leucémie myélomonocytaire juvénile: Sans mention de rémission complète
C88.71	Autres maladies immunoprolifératives malignes: En rémission complète	C93.31	Leucémie myélomonocytaire juvénile: En rémission complète
C88.90	Maladie immunoproliférative maligne, sans précision: Sans mention de rémission complète	C93.70	Autres leucémies monocytaires: Sans mention de rémission complète
C88.91	Maladie immunoproliférative maligne, sans précision: En rémission complète	C93.71	Autres leucémies monocytaires: En rémission complète
C90.00	Myélome multiple: Sans mention de rémission complète	C93.90	Leucémie monocytaire, sans précision: Sans mention de rémission complète
C90.01	Myélome multiple: rémission complète		
C90.10	Leucémie à plasmocytes: Sans mention de rémission complète		
C90.11	Leucémie à plasmocytes: rémission complète		
C90.20	Plasmocytome extramédullaire: Sans mention de rémission complète		
C90.21	Plasmocytome extramédullaire: rémission complète		
C90.30	Plasmocytome solitaire: Sans mention de rémission complète		
C90.31	Plasmocytome solitaire: rémission complète		
C91.00	Leucémie lymphoïde aiguë [LLA]: Sans mention de rémission complète		
C91.01	Leucémie lymphoïde aiguë [LLA]: En rémission complète		
C91.10	Leucémie lymphoïde chronique [LLC] à cellules B: Sans mention de rémission complète		

C93.91	Leucémie monocyttaire, sans précision: En rémission complète	G82.09	Paraplégie flasque: Non précisée
C94.00	Polyglobulie primitive aiguë et érythroleucose: Sans mention de rémission complète	G82.10	Paraplégie spastique: Paraplégie complète aiguë d'origine non traumatique
C94.01	Polyglobulie primitive aiguë et érythroleucose: En rémission complète	G82.11	Paraplégie spastique: Paraplégie incomplète aiguë d'origine non traumatique
C94.20	Leucémie aiguë à mégacaryocytes: Sans mention de rémission complète	G82.12	Paraplégie spastique: Paraplégie complète chronique
C94.21	Leucémie aiguë à mégacaryocytes: En rémission complète	G82.13	Paraplégie spastique: Paraplégie incomplète chronique
C94.30	Leucémie à mastocytes: Sans mention de rémission complète	G82.19	Paraplégie spastique: Non précisée
C94.31	Leucémie à mastocytes: En rémission complète	G82.20	Paraplégie, sans précision: Paraplégie complète aiguë d'origine non traumatique
C94.40	Panmyélose aiguë avec myélofibrose: Sans mention de rémission complète	G82.21	Paraplégie, sans précision: Paraplégie incomplète aiguë d'origine non traumatique
C94.41	Panmyélose aiguë avec myélofibrose: En rémission complète	G82.22	Paraplégie, sans précision: Paraplégie complète chronique
C94.70	Autres leucémies précisées: Sans mention de rémission complète	G82.23	Paraplégie, sans précision: Paraplégie incomplète chronique
C94.71	Autres leucémies précisées: En rémission complète	G82.29	Paraplégie, sans précision: Non précisée
C95.00	Leucémie aiguë à cellules non précisées: Sans mention de rémission complète	G82.30	Tétraplégie flasque: Paraplégie complète aiguë d'origine non traumatique
C95.01	Leucémie aiguë à cellules non précisées: En rémission complète	G82.31	Tétraplégie flasque: Paraplégie incomplète aiguë d'origine non traumatique
C95.10	Leucémie chronique à cellules non précisées: Sans mention de rémission complète	G82.32	Tétraplégie flasque: Paraplégie complète chronique
C95.11	Leucémie chronique à cellules non précisées: En rémission complète	G82.33	Tétraplégie flasque: Paraplégie incomplète chronique
C95.70	Autres leucémies à cellules non précisées: Sans mention de rémission complète	G82.39	Tétraplégie flasque: Non précisée
C95.71	Autres leucémies à cellules non précisées: En rémission complète	G82.40	Tétraplégie spastique: Paraplégie complète aiguë d'origine non traumatique
C95.90	Leucémie, sans précision: Sans mention de rémission complète	G82.41	Tétraplégie spastique: Paraplégie incomplète aiguë d'origine non traumatique
C95.91	Leucémie, sans précision: En rémission complète	G82.42	Tétraplégie spastique: Paraplégie complète chronique
C96.0	Histiocytose à cellules de Langerhans multifocale et multisystémique (disséminée) [Maladie d'Abt-Letterer-Siwe]	G82.43	Tétraplégie spastique: Paraplégie incomplète chronique
C96.2	Tumeur maligne à mastocytes	G82.49	Tétraplégie spastique: Non précisée
C96.4	Sarcome à cellules dendritiques (cellules accessoires)	G82.50	Tétraplégie, sans précision: Paraplégie complète aiguë d'origine non traumatique
C96.7	Autres tumeurs malignes précisées des tissus lymphoïde, hématopoïétique et apparentés	G82.51	Tétraplégie, sans précision: Paraplégie incomplète aiguë d'origine non traumatique
C96.8	Sarcome histiocytaire	G82.52	Tétraplégie, sans précision: Paraplégie complète chronique
C96.9	Tumeur maligne des tissus lymphoïde, hématopoïétique et apparentés, sans précision	G82.53	Tétraplégie, sans précision: Paraplégie incomplète chronique
C97	Tumeurs malignes de sièges multiples indépendants (primitifs)	G82.59	Tétraplégie, sans précision: Non précisée
D70.0	Agranulocytose et neutropénie congénitale	M03.00	Arthrite post-méningococcique {A39.8}: Sièges multiples
D70.10	Agranulocytose et neutropénie dues à un médicament: phase critique de moins de 4 jours	M03.01	Arthrite post-méningococcique {A39.8}: Région scapulaire
D70.11	Agranulocytose et neutropénie: Phase critique de 10 à moins de 20 jours	M03.02	Arthrite post-méningococcique {A39.8}: Bras humérus articulation du coude
D70.12	Agranulocytose et neutropénie: Phase critique de 20 jours ou plus	M03.03	Arthrite post-méningococcique {A39.8}: Avant-bras cubitus articulation du poignet
D70.13	Agranulocytose et neutropénie dues à un médicament: phase critique de 4 jours à moins de 7 jours	M03.04	Arthrite post-méningococcique {A39.8}: Main carpe
D70.14	Agranulocytose et neutropénie dues à un médicament: phase critique de 7 jours à moins de 10 jours	M03.05	Arthrite post-méningococcique {A39.8}: Région pelvienne
D70.18	Autres formes évolutives d'agranulocytose et neutropénie dues à un médicament	M03.06	Arthrite post-méningococcique {A39.8}: Jambe péroné articulation du genou
D70.19	Agranulocytose et neutropénie dues à un médicament, non précisées	M03.07	Arthrite post-méningococcique {A39.8}: Cheville et métatarse
D70.3	Autre agranulocytose	M03.08	Arthrite post-méningococcique {A39.8}: Autres
D70.5	Neutropénie cyclique	M03.09	Arthrite post-méningococcique {A39.8}: Siège non précisé
D70.6	Autre neutropénie	N17.0	Insuffisance rénale aiguë avec nécrose tubulaire
D70.7	Neutropénie, sans précision	N17.1	Insuffisance rénale aiguë avec nécrose corticale aiguë
G80.0	Paralysie cérébrale spastique quadriplégique	N17.2	Insuffisance rénale aiguë avec nécrose médullaire
G80.1	Paralysie cérébrale spastique diplégique	N17.8	Autres insuffisances rénales aiguës
G80.2	Paralysie cérébrale spastique hémiplegique	N17.9	Insuffisance rénale aiguë, sans précision
G80.3	Paralysie cérébrale dyskinétique	P35.2	Infection virale congénitale herpétique [herpes simplex]
G80.4	Paralysie cérébrale ataxique	P37.2	Listériose néonatale (disséminée)
G80.8	Autres paralysies cérébrales	R57.1	Choc hypovolémique
G80.9	Paralysie cérébrale, sans précision	R57.2	Choc septique
G82.00	Paraplégie flasque: Paraplégie complète aiguë d'origine non traumatique	R57.8	Autres chocs
G82.01	Paraplégie flasque: Paraplégie incomplète aiguë d'origine non traumatique	R65.0	Syndrome de réponse inflammatoire systémique [SRIS] d'origine infectieuse sans complications organiques
G82.02	Paraplégie flasque: Paraplégie complète chronique	R65.1	Syndrome de réponse inflammatoire systémique [SIRS] d'origine infectieuse avec complications organiques
G82.03	Paraplégie flasque: Paraplégie incomplète chronique	R65.2	Syndrome de réponse inflammatoire systémique [SIRS] d'origine non infectieuse sans complications organiques
		R65.3	Syndrome de réponse inflammatoire systémique [SIRS] d'origine non infectieuse avec complications organiques
		R65.9	Syndrome de réponse inflammatoire systémique [SIRS] non précisé
		Z94.0	Grefe de rein
		Z94.1	Grefe du cœur

Z94.2	Greffe de poumon	Z94.80	Etat consécutif à une transplantation de cellules-souches hématopoïétique sans immunosuppression actuelle
Z94.3	Greffe de cœur et poumon	Z94.81	Etat consécutif à une transplantation de cellules-souches hématopoïétique avec immunosuppression actuelle
Z94.4	Greffe de foie	Z94.88	Etat consécutif à la transplantation d'autres organes ou tissus
Z94.5	Greffe de peau	Z94.9	Greffe d'organe et de tissu, sans précision
Z94.6	Greffe d'os		
Z94.7	Greffe de cornée		

diagnostic G67-4

A00.0	A Vibrio cholerae 01, biovar cholerae	K57.10	Diverticulose de l'intestin grêle sans perforation, abcès ou indication de saignement
A00.1	A Vibrio cholerae 01, biovar El Tor	K57.12	Diverticulite de l'intestin grêle sans perforation, abcès ou indication de saignement
A00.9	Choléra, sans précision	K57.20	Diverticulose du côlon avec perforation et abcès, sans indication de saignement
A02.0	Entérite à Salmonella	K57.22	Diverticulite du côlon avec perforation et abcès, sans indication de saignement
A03.0	Shigellose à Shigella dysenteriae	K57.30	Diverticulose du côlon sans perforation ni abcès, sans indication de saignement
A03.1	Shigellose à Shigella flexneri	K57.32	Diverticulite du côlon sans perforation ni abcès, sans indication de saignement
A03.2	Shigellose à Shigella boydii	K57.40	Diverticulose du grêle et du colon avec perforation et abcès, sans indication de saignement
A03.3	Shigellose à Shigella sonnei	K57.42	Diverticulite de l'intestin grêle et du côlon avec perforation et abcès sans indication de saignement
A03.8	Autres shigelloses	K57.50	Diverticulose de l'intestin grêle et du côlon sans perforation ni abcès, sans indication de saignement
A03.9	Shigellose, sans précision	K57.52	Diverticulite de l'intestin grêle et du côlon sans perforation ni abcès, sans indication de saignement
A04.0	Infection entéropathogène à Escherichia coli	K57.80	Diverticulose de l'intestin, siège non précisé, avec perforation et abcès, sans indication de saignement
A04.1	Infection entérotoxigène à Escherichia coli	K57.82	Diverticulite de l'intestin, siège non précisé, avec perforation et abcès, sans indication de saignement
A04.2	Infection entéro-invasive à Escherichia coli	K57.90	Diverticulose de l'intestin, siège non précisé, sans perforation ni abcès, sans indication de saignement
A04.3	Infection entéro-hémorragique à Escherichia coli	K57.92	Diverticulite de l'intestin, siège non précisé, sans perforation ni abcès, sans indication de saignement
A04.4	Autres infections intestinales à Escherichia coli	K90.0	Maladie cœliaque
A04.5	Entérite à Campylobacter	K90.1	Sprue tropicale
A04.6	Entérite à Yersinia enterocolitica	K90.2	Syndrome de l'anse borgne, non classé ailleurs
A04.7	Entérocolite à Clostridium difficile	K90.3	Stéatorrhée pancréatique
A06.0	Dysenterie amibienne aiguë	K90.4	Malabsorption due à une intolérance, non classée ailleurs
A06.1	Amibiase intestinale chronique	K90.8	Autres malabsorptions intestinales
A06.2	Colite amibienne non dysentérique	K90.9	Malabsorption intestinale, sans précision
A07.0	Balantidiose	K91.0	Vomissements consécutifs à une intervention gastro-intestinale
A07.1	Giardiase [lambliaze]	K91.1	Syndromes consécutifs à une intervention gastrique
A07.2	Cryptosporidiose	K91.2	Malabsorption post-chirurgicale, non classée ailleurs
A07.3	Infection à Isospora		
A07.8	Autres maladies intestinales précisées, à protozoaires		
A07.9	Maladie intestinale à protozoaires, sans précision		
A08.0	Entérite à rotavirus		
A08.1	Gastro-entéropathie aiguë à l'agent de Norwalk		
A08.2	Entérite à adénovirus		
B37.81	Œsophagite à Candida		
K22.0	Achalasie du cardia		
K22.2	Obstruction de l'œsophage		
K22.3	Perforation de l'œsophage		
K22.4	Dyskinésie de l'œsophage		
K22.5	Diverticule acquis de l'œsophage		
K57.00	Diverticulose de l'intestin grêle avec perforation et abcès, sans indication de saignement		
K57.02	Diverticulite de l'intestin grêle avec perforation et abcès, sans indication de saignement		

diagnostic G67-5

E16.4	Sécrétion anormale de gastrine	K26.2	Ulcère du duodénum: Aigu avec hémorragie et perforation
I85.0	Varices œsophagiennes hémorragiques	K26.3	Ulcère du duodénum: Aigu sans hémorragie ni perforation
K22.1	Ulcère de l'œsophage	K26.4	Ulcère du duodénum: Chronique ou non précisé, avec hémorragie
K22.6	Syndrome de Mallory-Weiss	K26.5	Ulcère du duodénum: Chronique ou non précisé, avec perforation
K25.0	Ulcère de l'estomac: Aigu avec hémorragie	K26.6	Ulcère du duodénum: Chronique ou non précisé, avec hémorragie et perforation
K25.1	Ulcère de l'estomac: Aigu avec perforation	K26.7	Ulcère du duodénum: Chronique sans hémorragie ni perforation
K25.2	Ulcère de l'estomac: Aigu avec hémorragie et perforation	K26.9	Ulcère du duodénum: Non précisé comme étant aigu ou chronique, sans hémorragie ni perforation
K25.3	Ulcère de l'estomac: Aigu sans hémorragie ni perforation	K27.0	Ulcère digestif, de siège non précisé: Aigu avec hémorragie
K25.4	Ulcère de l'estomac: Chronique ou non précisé, avec hémorragie	K27.1	Ulcère digestif, de siège non précisé: Aigu avec perforation
K25.5	Ulcère de l'estomac: Chronique ou non précisé, avec perforation	K27.2	Ulcère digestif, de siège non précisé: Aigu avec hémorragie et perforation
K25.6	Ulcère de l'estomac: Chronique ou non précisé, avec hémorragie et perforation	K27.3	Ulcère digestif, de siège non précisé: Aigu sans hémorragie ni perforation
K25.7	Ulcère de l'estomac: Chronique sans hémorragie ni perforation	K27.4	Ulcère digestif, de siège non précisé: Chronique ou non précisé, avec hémorragie
K25.9	Ulcère de l'estomac: Non précisé comme étant aigu ou chronique, sans hémorragie ni perforation		
K26.0	Ulcère du duodénum: Aigu avec hémorragie		
K26.1	Ulcère du duodénum: Aigu avec perforation		

K27.5	Ulcère digestif, de siège non précisé: Chronique ou non précisé, avec perforation	K57.13	Diverticulite de l'intestin grêle sans perforation ni abcès, avec saignement
K27.6	Ulcère digestif, de siège non précisé: Chronique ou non précisé, avec hémorragie et perforation	K57.21	Diverticulose du colon avec perforation, abcès et saignement
K27.7	Ulcère digestif, de siège non précisé: Chronique sans hémorragie ni perforation	K57.23	Diverticulite du colon avec perforation, abcès et saignement
K27.9	Ulcère digestif, de siège non précisé: Non précisé comme étant aigu ou chronique, sans hémorragie ni perforation	K57.31	Diverticulose du côlon sans perforation ni abcès, avec saignement
K28.0	Ulcère gastro-jéjunal: Aigu avec hémorragie	K57.33	Diverticulite du côlon sans perforation ni abcès, avec saignement
K28.1	Ulcère gastro-jéjunal: Aigu avec perforation	K57.41	Diverticulose de l'intestin grêle et du côlon avec perforation, abcès et saignement
K28.2	Ulcère gastro-jéjunal: Aigu avec hémorragie et perforation	K57.43	Diverticulite de l'intestin grêle et du côlon avec perforation, abcès et saignement
K28.3	Ulcère gastro-jéjunal: Aigu sans hémorragie ni perforation	K57.51	Diverticulose du grêle et du colon sans perforation ni abcès, avec saignement
K28.4	Ulcère gastro-jéjunal: Chronique ou non précisé, avec hémorragie	K57.53	Diverticulite de l'intestin grêle et du côlon sans perforation ni abcès, avec saignement
K28.5	Ulcère gastro-jéjunal: Chronique ou non précisé, avec perforation	K57.81	Diverticulose de l'intestin, siège non précisé, avec perforation, abcès et saignement
K28.6	Ulcère gastro-jéjunal: Chronique ou non précisé, avec hémorragie et perforation	K57.83	Diverticulite de l'intestin, siège non précisé, avec perforation, abcès et saignement
K28.7	Ulcère gastro-jéjunal: Chronique sans hémorragie ni perforation	K57.91	Diverticulose de l'intestin, siège non précisé, sans perforation ni abcès, avec saignement
K28.9	Ulcère gastro-jéjunal: Non précisé comme étant aigu ou chronique, sans hémorragie ni perforation	K57.93	Diverticulite de l'intestin, siège non précisé, sans perforation ni abcès, avec saignement
K29.0	Gastrite hémorragique aiguë	K62.5	Hémorragie de l'anus et du rectum
K31.1	Sténose pylorique hypertrophique de l'adulte	K92.0	Hématémèse
K31.5	Obstruction du duodénum	K92.1	Mélæna
K31.82	Angiodysplasie de l'estomac ou du duodénum avec saignement	K92.2	Hémorragie gastro-intestinale, sans précision
K55.22	Angiodysplasie du côlon: Avec saignement	Q43.0	Diverticule de Meckel
K57.01	Diverticulose de l'intestin grêle avec perforation, abcès et saignement		
K57.03	Diverticulite de l'intestin grêle avec perforation, abcès et saignement		
K57.11	Diverticulose de l'intestin grêle sans perforation ni abcès, avec saignement		

diagnostic G67-6

D66	Carence héréditaire en facteur VIII	M02.32	Syndrome oculo-urétéro-synovial [Fiessinger-Leroy-Reiter]: Bras humérus articulation du coude
D67	Carence héréditaire en facteur IX	M02.33	Syndrome oculo-urétéro-synovial [Fiessinger-Leroy-Reiter]: Avant-bras cubitus articulation du poignet
D68.0	Maladie de von Willebrand	M02.34	Syndrome oculo-urétéro-synovial [Fiessinger-Leroy-Reiter]: Main carpe
D68.1	Carence héréditaire en facteur XI	M02.35	Syndrome oculo-urétéro-synovial [Fiessinger-Leroy-Reiter]: Région pelvienne
G04.1	Paraplégie spastique tropicale	M02.36	Syndrome oculo-urétéro-synovial [Fiessinger-Leroy-Reiter]: Jambe péroné articulation du genou
G82.02	Paraplégie flasque: Paraplégie complète chronique	M02.37	Syndrome oculo-urétéro-synovial [Fiessinger-Leroy-Reiter]: Cheville et métatarse
G82.03	Paraplégie flasque: Paraplégie incomplète chronique	M02.38	Syndrome oculo-urétéro-synovial [Fiessinger-Leroy-Reiter]: Autres
G82.09	Paraplégie flasque: Non précisée	M02.39	Syndrome oculo-urétéro-synovial [Fiessinger-Leroy-Reiter]: Siège non précisé
G82.12	Paraplégie spastique: Paraplégie complète chronique	M02.90	Arthropathie réactionnelle, sans précision: Sièges multiples
G82.13	Paraplégie spastique: Paraplégie incomplète chronique	M02.91	Arthropathie réactionnelle, sans précision: Région scapulaire
G82.19	Paraplégie spastique: Non précisée	M02.92	Arthropathie réactionnelle, sans précision: Bras humérus articulation du coude
G82.22	Paraplégie, sans précision: Paraplégie complète chronique	M02.93	Arthropathie réactionnelle, sans précision: Avant-bras cubitus articulation du poignet
G82.23	Paraplégie, sans précision: Paraplégie incomplète chronique	M02.94	Arthropathie réactionnelle, sans précision: Main carpe
G82.29	Paraplégie, sans précision: Non précisée	M02.95	Arthropathie réactionnelle, sans précision: Région pelvienne
G82.32	Tétraplégie flasque: Paraplégie complète chronique	M02.96	Arthropathie réactionnelle, sans précision: Jambe péroné articulation du genou
G82.33	Tétraplégie flasque: Paraplégie incomplète chronique	M02.97	Arthropathie réactionnelle, sans précision: Cheville et métatarse
G82.39	Tétraplégie flasque: Non précisée	M02.98	Arthropathie réactionnelle, sans précision: Autres
G82.42	Tétraplégie spastique: Paraplégie complète chronique	M02.99	Arthropathie réactionnelle, sans précision: Siège non précisé
G82.43	Tétraplégie spastique: Paraplégie incomplète chronique	M06.90	Arthrite rhumatoïde, sans précision: Sièges multiples
G82.49	Tétraplégie spastique: Non précisée	M06.91	Arthrite rhumatoïde, sans précision: Région scapulaire
G82.52	Tétraplégie, sans précision: Paraplégie complète chronique	M06.92	Arthrite rhumatoïde, sans précision: Bras humérus articulation du coude
G82.53	Tétraplégie, sans précision: Paraplégie incomplète chronique	M06.93	Arthrite rhumatoïde, sans précision: Avant-bras cubitus articulation du poignet
G82.59	Tétraplégie, sans précision: Non précisée	M06.94	Arthrite rhumatoïde, sans précision: Main carpe
G95.1	Myélopathies vasculaires	M06.95	Arthrite rhumatoïde, sans précision: Région pelvienne
G95.2	Compression médullaire, sans précision		
G95.80	Paralysie vésicale en cas de lésion supranucléaire [UMNL]		
G95.81	Paralysie vésicale en cas de lésion périphérique [LMNL]		
G95.9	Affection de la moelle épinière, sans précision		
K31.1	Sténose pylorique hypertrophique de l'adulte		
K31.5	Obstruction du duodénum		
K31.6	Fistule de l'estomac et du duodénum		
M02.30	Syndrome oculo-urétéro-synovial [Fiessinger-Leroy-Reiter]: Sièges multiples		
M02.31	Syndrome oculo-urétéro-synovial [Fiessinger-Leroy-Reiter]: Région scapulaire		

M06.96	Arthrite rhumatoïde, sans précision: Jambe péroné articulation du genou	M32.0	Lupus érythémateux disséminé médicamenteux
M06.97	Arthrite rhumatoïde, sans précision: Cheville et métatarse	M32.1	Lupus érythémateux disséminé avec atteinte d'organes et d'appareils
M06.98	Arthrite rhumatoïde, sans précision: Autres	M32.8	Autres formes de lupus érythémateux disséminé
M06.99	Arthrite rhumatoïde, sans précision: Siège non précisé	M32.9	Lupus érythémateux disséminé, sans précision
M07.30	Autres arthropathies psoriasiques {L40.5}: Sièges multiples	M33.2	Polymyosite
M07.31	Autres arthropathies psoriasiques {L40.5}: Région scapulaire	M34.0	Sclérose systémique progressive
M07.32	Autres arthropathies psoriasiques {L40.5}: Bras humérus articulation du coude	M35.0	Syndrome de Gougerot-Sjögren
M07.33	Autres arthropathies psoriasiques {L40.5}: Avant-bras cubitus articulation du poignet	M35.1	Autres formes de passage
M07.34	Autres arthropathies psoriasiques {L40.5}: Main carpe	M35.2	Syndrome de Behçet
M07.35	Autres arthropathies psoriasiques {L40.5}: Région pelvienne	M45.00	Spondylite ankylosante: Localisations vertébrales multiples
M07.36	Autres arthropathies psoriasiques {L40.5}: Jambe péroné articulation du genou	M45.01	Spondylite ankylosante: Région occipito-atloïdo-axoïdienne
M07.37	Autres arthropathies psoriasiques {L40.5}: Cheville et métatarse	M45.02	Spondylite ankylosante: Région cervicale
M07.38	Autres arthropathies psoriasiques {L40.5}: Autres	M45.03	Spondylite ankylosante: Région cervico-dorsale
M07.39	Autres arthropathies psoriasiques {L40.5}: Siège non précisé	M45.04	Spondylite ankylosante: Région dorsale
M30.0	Périartérite noueuse	M45.05	Spondylite ankylosante: Région dorso-lombaire
M30.1	Périartérite avec atteinte pulmonaire [Churg-Strauss]	M45.06	Spondylite ankylosante: Région lombaire
M30.3	Syndrome adéno-cutané-muqueux [Kawasaki]	M45.07	Spondylite ankylosante: Région lombo-sacrée
M31.3	Granulomatose de Wegener	M45.08	Spondylite ankylosante: Région sacrée et sacro-coccygienne
M31.4	Syndrome de la crosse aortique [Takayasu]	M45.09	Spondylite ankylosante: Localisation non précisée
		P11.51	Lésion du rachis et de la moelle épinière due à un traumatisme obstétrical: Avec paraplégie chronique

diagnostic G67-7

G04.1	Paraplégie spastique tropicale	G82.42	Tétraplégie spastique: Paraplégie complète chronique
G82.02	Paraplégie flasque: Paraplégie complète chronique	G82.43	Tétraplégie spastique: Paraplégie incomplète chronique
G82.03	Paraplégie flasque: Paraplégie incomplète chronique	G82.49	Tétraplégie spastique: Non précisée
G82.09	Paraplégie flasque: Non précisée	G82.52	Tétraplégie, sans précision: Paraplégie complète chronique
G82.12	Paraplégie spastique: Paraplégie complète chronique	G82.53	Tétraplégie, sans précision: Paraplégie incomplète chronique
G82.13	Paraplégie spastique: Paraplégie incomplète chronique	G82.59	Tétraplégie, sans précision: Non précisée
G82.19	Paraplégie spastique: Non précisée	G95.1	Myélopathies vasculaires
G82.22	Paraplégie, sans précision: Paraplégie complète chronique	G95.2	Compression médullaire, sans précision
G82.23	Paraplégie, sans précision: Paraplégie incomplète chronique	G95.80	Paralysie vésicale en cas de lésion supranucléaire [UMNL]
G82.29	Paraplégie, sans précision: Non précisée	G95.81	Paralysie vésicale en cas de lésion périphérique [LMNL]
G82.32	Tétraplégie flasque: Paraplégie complète chronique	G95.9	Affection de la moelle épinière, sans précision
G82.33	Tétraplégie flasque: Paraplégie incomplète chronique	P11.51	Lésion du rachis et de la moelle épinière due à un traumatisme obstétrical: Avec paraplégie chronique
G82.39	Tétraplégie flasque: Non précisée		

ADRG G70**Autres affections sévères des organes digestifs sans CC extrêmement sévères**

Diagnostic principal dans le tableau G70-1

DRG G70A**Autres affections sévères des organes digestifs sans CC extrêmement sévères, âge < 16 ans**

Âge < 16 années

DRG G70B**Autres affections sévères des organes digestifs sans CC extrêmement sévères, âge > 15 ans****diagnostic principal G70-1**

K35.32	Appendicite aiguë avec abcès péritonéal	K65.8	Autres péritonites
K55.0	Troubles vasculaires aigus de l'intestin	K65.9	Péritonite, sans précision
K55.1	Troubles vasculaires chroniques de l'intestin	K91.80	Inflammation généralisée des muqueuses par immunodéficience
K63.0	Abcès de l'intestin	K91.88	Autres atteintes de l'appareil digestif après un acte à visée thérapeutique, non classées ailleurs
K63.1	Perforation de l'intestin (non traumatique)	Q42.2	Absence, atrésie et sténose congénitales de l'anus, avec fistule
K63.2	Fistule de l'intestin	Q42.3	Absence, atrésie et sténose congénitales de l'anus, sans fistule
K63.3	Ulcère de l'intestin		
K65.0	Péritonite aiguë		

ADRG G71 Autres affections moyennement sévères des organes digestifs

Diagnostic principal dans le tableau G71-1

DRG G71A Autres affections moyennement sévères des organes digestifs, âge < 16 ans

Âge < 16 années

DRG G71B Autres affections moyennement sévères des organes digestifs, âge > 15 ans**diagnostic principal G71-1**

A18.3	Tuberculose de l'intestin, du péritoine et des ganglions mésentériques	K40.41	Hernie inguinale, unilatérale ou sans précision, avec gangrène: Hernie récidivante
A21.3	Tularémie gastro-intestinale	K40.90	Hernie inguinale, unilatérale ou sans précision, sans occlusion ni gangrène: Non précisée comme hernie récidivante
A22.2	Charbon gastro-intestinal	K40.91	Hernie inguinale, unilatérale ou sans précision, sans occlusion ni gangrène: Hernie récidivante
A42.1	Actinomyose abdominale	K41.0	Hernie crurale bilatérale, avec occlusion, sans gangrène
A51.1	Syphilis anale primaire	K41.1	Hernie crurale bilatérale, avec gangrène
A54.6	Infection gonococcique de l'anus et du rectum	K41.2	Hernie crurale bilatérale, sans occlusion ni gangrène
A56.3	Infection à Chlamydia de l'anus et du rectum	K41.3	Hernie crurale, unilatérale ou sans précision, avec occlusion, sans gangrène
D12.0	Tumeur bénigne: Cæcum	K41.4	Hernie crurale, unilatérale ou sans précision, avec gangrène
D12.1	Tumeur bénigne: Appendice	K41.9	Hernie crurale, unilatérale ou sans précision, sans occlusion ni gangrène
D12.2	Tumeur bénigne: Côlon ascendant	K42.0	Hernie ombilicale avec occlusion, sans gangrène
D12.3	Tumeur bénigne: Côlon transverse	K42.1	Hernie ombilicale, avec gangrène
D12.4	Tumeur bénigne: Côlon descendant	K42.9	Hernie ombilicale, sans occlusion ni gangrène
D12.5	Tumeur bénigne: Côlon sigmoïde	K43.0	Autres hernies de la paroi abdominale antérieure avec occlusion, sans gangrène
D12.6	Tumeur bénigne: Côlon, sans précision	K43.1	Autres hernies de la paroi abdominale antérieure, avec gangrène
D12.7	Tumeur bénigne: Jonction recto-sigmoïdienne	K43.9	Autres hernies de la paroi abdominale antérieure, sans occlusion ni gangrène
D12.8	Tumeur bénigne: Rectum	K44.1	Hernie diaphragmatique, avec gangrène
D12.9	Tumeur bénigne: Anus et canal anal	K45.0	Autres hernies abdominales de siège précisé, avec occlusion, sans gangrène
D13.0	Tumeur bénigne: Œsophage	K45.1	Autres hernies abdominales précisées, avec gangrène
D13.1	Tumeur bénigne: Estomac	K45.8	Autres hernies abdominales précisées, sans occlusion ni gangrène
D13.2	Tumeur bénigne: Duodénum	K46.0	Hernie abdominale non précisée, avec occlusion, sans gangrène
D13.3	Tumeur bénigne: Parties de l'intestin grêle, autres et non précisées	K46.1	Hernie abdominale non précisée, avec gangrène
D13.9	Tumeur bénigne: Sièges mal définis de l'appareil digestif	K46.9	Hernie abdominale non précisée, sans occlusion ni gangrène
D17.5	Tumeur lipomateuse bénigne des organes intra-abdominaux	K52.0	Gastro-entérite et colite dues à une irradiation
D19.1	Tumeur bénigne: Tissu mésothélial du péritoine	K52.1	Gastro-entérite et colite toxiques
D20.0	Tumeur bénigne: Rétropéritoine	K55.21	Angiodysplasie du côlon: Sans indication de saignement
D20.1	Tumeur bénigne: Péritoine	K55.81	Angiodysplasie de l'intestin grêle sans indication de saignement
E84.1	Fibrose kystique avec manifestations intestinales	K55.82	Angiodysplasie de l'intestin grêle avec saignement
I84.1	Hémorroïdes internes avec autres complications	K55.88	Autres troubles vasculaires de l'intestin
I84.4	Hémorroïdes externes avec d'autres complications	K55.9	Trouble vasculaire de l'intestin, sans précision
I84.8	Hémorroïdes non précisées avec d'autres complications	K59.3	Mégacôlon, non classé ailleurs
I85.9	Varices œsophagiennes, non hémorragiques	K60.0	Fissure anale aiguë
K35.2	Appendicite aiguë avec péritonite généralisée	K60.1	Fissure anale chronique
K35.31	Appendicite aiguë avec péritonite localisée avec perforation ou rupture	K60.2	Fissure anale, sans précision
K38.0	Hyperplasie de l'appendice	K60.3	Fistule anale
K38.1	Concrétions appendiculaires	K60.4	Fistule rectale
K38.2	Diverticule de l'appendice	K60.5	Fistule ano-rectale
K38.3	Fistule de l'appendice	K61.0	Abcès anal
K40.00	Hernie inguinale bilatérale, avec occlusion, sans gangrène: Non précisée comme hernie récidivante	K61.1	Abcès rectal
K40.01	Hernie inguinale bilatérale, avec occlusion, sans gangrène: Hernie récidivante	K61.2	Abcès ano-rectal
K40.10	Hernie inguinale bilatérale, avec gangrène: Non précisée comme hernie récidivante	K61.3	Abcès ischio-rectal
K40.11	Hernie inguinale bilatérale, avec gangrène: Hernie récidivante	K61.4	Abcès intrasphinctérien
K40.20	Hernie inguinale bilatérale, sans occlusion ni gangrène: Non précisée comme hernie récidivante	K62.0	Polype anal
K40.21	Hernie inguinale bilatérale, sans occlusion ni gangrène: Hernie récidivante	K62.1	Polype rectal
K40.30	Hernie inguinale, unilatérale ou sans précision, avec occlusion, sans gangrène: Non précisée comme hernie récidivante	K62.2	Prolapsus anal
K40.31	Hernie inguinale, unilatérale ou sans précision, avec occlusion, sans gangrène: Hernie récidivante	K62.3	Prolapsus rectal
K40.40	Hernie inguinale, unilatérale ou sans précision, avec gangrène: Non précisée comme hernie récidivante	K62.4	Sténose de l'anus et du rectum

K62.6	Ulcère de l'anus et du rectum	Q42.9	Absence, atrésie et sténose congénitales du côlon, sans précision de localisation
K62.7	Rectite due à une irradiation	Q43.1	Maladie de Hirschsprung
K62.8	Autres maladies précisées de l'anus et du rectum	Q43.2	Autres anomalies fonctionnelles congénitales du côlon
K62.9	Maladie de l'anus et du rectum, sans précision	Q43.3	Malformations congénitales de fixation de l'intestin
K63.4	Entéroptose	Q43.40	Duplication de l'intestin grêle
K63.5	Polype du côlon	Q43.41	Duplication du côlon
K63.8	Autres maladies précisées de l'intestin	Q43.42	Duplication du rectum
K63.9	Maladie de l'intestin, sans précision	Q43.49	Duplication de l'intestin, non précisée
K66.0	Adhérences péritonéales	Q43.5	Ectopie de l'anus
K66.1	Hémopéritoine	Q43.6	Fistule congénitale du rectum et de l'anus
K66.8	Autres maladies précisées du péritoine	Q43.7	Persistance du cloaque
K66.9	Maladie du péritoine, sans précision	Q43.8	Autres malformations congénitales précisées de l'intestin
K91.3	Occlusion intestinale post-opératoire, non classée ailleurs	Q43.9	Malformation congénitale de l'intestin, sans précision
K91.4	Mauvais résultats fonctionnels d'une colostomie et d'une entérostomie	Q45.8	Autres malformations congénitales précisées de l'appareil digestif
K91.9	Atteinte de l'appareil digestif après un acte à visée diagnostique et thérapeutique, sans précision	Q45.9	Malformation congénitale de l'appareil digestif, sans précision
K92.8	Autres maladies précisées du système digestif	Q79.2	Exomphale
K92.9	Maladie du système digestif, sans précision	Q79.3	Gastroschisis
N82.2	Fistule du vagin à l'intestin grêle	Q79.4	Aplasia congénitale de la musculature abdominale
N82.3	Fistule du vagin au côlon	Q79.5	Autres malformations congénitales de la paroi abdominale
N82.4	Autres fistules intestino-génitales chez la femme	Q89.3	Situs inversus
P76.1	Iléus transitoire du nouveau-né	R19.3	Contracture abdominale
P76.8	Autres occlusions intestinales précisées du nouveau-né	S27.83	Lésion traumatique d'autres organes et structures intrathoraciques précisés: Œsophage (partie thoracique)
P76.9	Occlusion intestinale du nouveau-né, sans précision	S36.3	Lésion traumatique de l'estomac
P77	Entérocolite nécrosante du fœtus et du nouveau-né	S36.40	Lésion traumatique de l'intestin grêle: Intestin grêle, partie non précisée
P78.3	Diarrhée non infectieuse néonatale	S36.41	Lésion traumatique de l'intestin grêle: Duodénum
P78.8	Autres affections périnatales précisées de l'appareil digestif	S36.49	Lésion traumatique de l'intestin grêle: Autres parties et parties multiples de l'intestin grêle
P78.9	Affection périnatale de l'appareil digestif, sans précision	S36.50	Lésion traumatique du côlon: Gros intestin/côlon, partie non précisée
Q39.0	Atrésie de l'œsophage, sans fistule	S36.51	Lésion traumatique du côlon: Côlon ascendant
Q39.1	Atrésie de l'œsophage avec fistule trachéo-œsophagienne	S36.52	Lésion traumatique du côlon: Côlon transverse
Q39.2	Fistule trachéo-œsophagienne congénitale, sans atrésie	S36.53	Lésion traumatique du côlon: Côlon descendant
Q39.3	Sténose et rétrécissement congénitaux de l'œsophage	S36.54	Lésion traumatique du côlon: Côlon sigmoïde
Q39.4	Ptérygion de l'œsophage	S36.59	Lésion traumatique du côlon: Autres parties et parties multiples du gros intestin
Q39.5	Dilatation congénitale de l'œsophage	S36.6	Lésion traumatique du rectum
Q39.6	Diverticule de l'œsophage	S36.7	Lésion traumatique de multiples organes intra-abdominaux
Q39.8	Autres malformations congénitales de l'œsophage	S36.81	Lésion traumatique: Péritoine
Q39.9	Malformation congénitale de l'œsophage, sans précision	S36.82	Lésion traumatique: Mésentère
Q40.0	Sténose hypertrophique congénitale du pylore	S36.9	Lésion traumatique d'un organe intra-abdominal non précisé
Q40.1	Hernie hiatale congénitale	T28.1	Brûlure de l'œsophage
Q40.2	Autres malformations congénitales précisées de l'estomac	T28.2	Brûlure d'autres parties des voies digestives
Q40.3	Malformation congénitale de l'estomac, sans précision	T28.6	Corrosion de l'œsophage
Q40.8	Autres malformations congénitales précisées des voies digestives supérieures	T28.7	Corrosion d'autres parties des voies digestives
Q40.9	Malformation congénitale des voies digestives supérieures, sans précision	Z43.1	Surveillance de gastrostomie
Q41.0	Absence, atrésie et sténose congénitales du duodénum	Z43.2	Surveillance d'iléostomie
Q41.1	Absence, atrésie et sténose congénitales du jéjunum	Z43.3	Surveillance de colostomie
Q41.2	Absence, atrésie et sténose congénitales de l'iléon	Z43.4	Surveillance d'autres stomies de l'appareil digestif
Q41.8	Absence, atrésie et sténose congénitales d'autres localisations précisées de l'intestin grêle	Z46.5	Mise en place et ajustement d'une iléostomie et autres dispositifs gastro-intestinaux
Q41.9	Absence, atrésie et sténose congénitales de l'intestin grêle, sans précision de localisation		
Q42.0	Absence, atrésie et sténose congénitales du rectum, avec fistule		
Q42.1	Absence, atrésie et sténose congénitales du rectum, sans fistule		
Q42.8	Absence, atrésie et sténose congénitales d'autres localisations du côlon		

ADRG G72**Autres affections bénignes à modérées des organes digestifs ou douleur abdominale ou adénite mésentérique, âge < 56 ans ou sans CC**

Diagnostic principal dans le tableau G72-1

DRG G72A**Autres affections bénignes à modérées des organes digestifs ou douleur abdominale ou adénite mésentérique, âge < 3 ans**

Âge < 3 années

DRG G72B**Autres affections bénignes à modérées des organes digestifs, âge > 2 ans ou douleur abdominale ou adénite mésentérique, âge > 2 ans et âge < 56 ans ou sans CC****diagnostic G72-1**

I84.0	Hémorroïdes internes thrombosées	K38.9	Maladie de l'appendice, sans précision
I84.2	Hémorroïdes internes, sans complication	R10.0	Syndrome abdominal aigu
I84.3	Hémorroïdes externes thrombosées	R10.1	Douleur localisée à la partie supérieure de l'abdomen
I84.5	Hémorroïdes externes, sans complication	R10.3	Douleur localisée à d'autres parties inférieures de l'abdomen
I84.6	Cicatrices hémorroïdaires cutanées résiduelles	R10.4	Douleurs abdominales, autres et non précisées
I84.7	Hémorroïdes thrombosées non précisées	T18.1	Corps étranger dans l'œsophage
I84.9	Hémorroïdes sans complication, sans précision	T18.2	Corps étranger dans l'estomac
I88.0	Lymphadénite mésentérique non spécifique	T18.3	Corps étranger dans l'intestin grêle
K35.30	Appendicite aiguë avec péritonite localisée sans perforation ni rupture	T18.4	Corps étranger dans le côlon
K35.8	Appendicite aiguë, sans précision	T18.5	Corps étranger dans l'anus et le rectum
K36	Autres formes d'appendicite	T18.8	Corps étranger de localisations autres et multiples dans les voies digestives
K37	Appendicite, sans précision	T18.9	Corps étranger dans les voies digestives, partie non précisée
K38.8	Autres maladies précisées de l'appendice		

ADRG G73**Hémorragie gastro-intestinale ou ulcère duodénal avec CC extrêmement sévères, plus d'un jour d'hospitalisation**

(Diagnostic principal dans le tableau G73-1 ou diagnostic principal dans le tableau G73-2 et PCCL > 3) et Durée de séjour > 1 jour

DRG G73Z**Hémorragie gastro-intestinale ou ulcère duodénal avec CC extrêmement sévères, plus d'un jour d'hospitalisation****diagnostic principal G73-1**

I85.0	Varices œsophagiennes hémorragiques	K27.1	Ulcère digestif, de siège non précisé: Aigu avec perforation
K25.0	Ulcère de l'estomac: Aigu avec hémorragie	K27.2	Ulcère digestif, de siège non précisé: Aigu avec hémorragie et perforation
K25.1	Ulcère de l'estomac: Aigu avec perforation	K27.4	Ulcère digestif, de siège non précisé: Chronique ou non précisé, avec hémorragie
K25.2	Ulcère de l'estomac: Aigu avec hémorragie et perforation	K27.5	Ulcère digestif, de siège non précisé: Chronique ou non précisé, avec perforation
K25.4	Ulcère de l'estomac: Chronique ou non précisé, avec hémorragie	K27.6	Ulcère digestif, de siège non précisé: Chronique ou non précisé, avec hémorragie et perforation
K25.5	Ulcère de l'estomac: Chronique ou non précisé, avec perforation	K28.0	Ulcère gastro-jéjunal: Aigu avec hémorragie
K25.6	Ulcère de l'estomac: Chronique ou non précisé, avec hémorragie et perforation	K28.1	Ulcère gastro-jéjunal: Aigu avec perforation
K26.0	Ulcère du duodénum: Aigu avec hémorragie	K28.2	Ulcère gastro-jéjunal: Aigu avec hémorragie et perforation
K26.1	Ulcère du duodénum: Aigu avec perforation	K28.4	Ulcère gastro-jéjunal: Chronique ou non précisé, avec hémorragie
K26.2	Ulcère du duodénum: Aigu avec hémorragie et perforation	K28.5	Ulcère gastro-jéjunal: Chronique ou non précisé, avec perforation
K26.4	Ulcère du duodénum: Chronique ou non précisé, avec hémorragie	K28.6	Ulcère gastro-jéjunal: Chronique ou non précisé, avec hémorragie et perforation
K26.5	Ulcère du duodénum: Chronique ou non précisé, avec perforation		
K26.6	Ulcère du duodénum: Chronique ou non précisé, avec hémorragie et perforation		
K27.0	Ulcère digestif, de siège non précisé: Aigu avec hémorragie		

diagnostic principal G73-2

E16.4	Sécrétion anormale de gastrine	K27.7	Ulcère digestif, de siège non précisé: Chronique sans hémorragie ni perforation
K22.1	Ulcère de l'œsophage	K27.9	Ulcère digestif, de siège non précisé: Non précisé comme étant aigu ou chronique, sans hémorragie ni perforation
K22.6	Syndrome de Mallory-Weiss	K28.3	Ulcère gastro-jéjunal: Aigu sans hémorragie ni perforation
K25.3	Ulcère de l'estomac: Aigu sans hémorragie ni perforation	K28.7	Ulcère gastro-jéjunal: Chronique sans hémorragie ni perforation
K25.7	Ulcère de l'estomac: Chronique sans hémorragie ni perforation	K28.9	Ulcère gastro-jéjunal: Non précisé comme étant aigu ou chronique, sans hémorragie ni perforation
K25.9	Ulcère de l'estomac: Non précisé comme étant aigu ou chronique, sans hémorragie ni perforation	K29.0	Gastrite hémorragique aiguë
K26.3	Ulcère du duodénum: Aigu sans hémorragie ni perforation	K31.1	Sténose pylorique hypertrophique de l'adulte
K26.7	Ulcère du duodénum: Chronique sans hémorragie ni perforation	K31.5	Obstruction du duodénum
K26.9	Ulcère du duodénum: Non précisé comme étant aigu ou chronique, sans hémorragie ni perforation	K31.82	Angiodysplasie de l'estomac ou du duodénum avec saignement
K27.3	Ulcère digestif, de siège non précisé: Aigu sans hémorragie ni perforation	K55.22	Angiodysplasie du côlon: Avec saignement

K57.01	Diverticulose de l'intestin grêle avec perforation, abcès et saignement	K57.51	Diverticulose du grêle et du colon sans perforation ni abcès, avec saignement
K57.03	Diverticulite de l'intestin grêle avec perforation, abcès et saignement	K57.53	Diverticulite de l'intestin grêle et du côlon sans perforation ni abcès, avec saignement
K57.11	Diverticulose de l'intestin grêle sans perforation ni abcès, avec saignement	K57.81	Diverticulose de l'intestin, siège non précisé, avec perforation, abcès et saignement
K57.13	Diverticulite de l'intestin grêle sans perforation ni abcès, avec saignement	K57.83	Diverticulite de l'intestin, siège non précisé, avec perforation, abcès et saignement
K57.21	Diverticulose du colon avec perforation, abcès et saignement	K57.91	Diverticulose de l'intestin, siège non précisé, sans perforation ni abcès, avec saignement
K57.23	Diverticulite du colon avec perforation, abcès et saignement	K57.93	Diverticulite de l'intestin, siège non précisé, sans perforation ni abcès, avec saignement
K57.31	Diverticulose du côlon sans perforation ni abcès, avec saignement	K62.5	Hémorragie de l'anus et du rectum
K57.33	Diverticulite du côlon sans perforation ni abcès, avec saignement	K92.0	Hématémèse
K57.41	Diverticulose de l'intestin grêle et du côlon avec perforation, abcès et saignement	K92.1	Mélæna
K57.43	Diverticulite de l'intestin grêle et du côlon avec perforation, abcès et saignement	K92.2	Hémorragie gastro-intestinale, sans précision
		Q43.0	Diverticule de Meckel

ADRG G77**Traitement complexe lors de germes multirésistants pour maladies et troubles des organes digestifs**

Procédure dans le tableau G77-1

DRG G77Z**Traitement complexe lors de germes multirésistants pour maladies et troubles des organes digestifs****procédure G77-1**

93.59.51‡↔ Traitement complexe de colonisation ou d'infection à agents infectieux multirésistants, 7 à 13 jours de traitement

93.59.52‡↔ Traitement complexe de colonisation ou d'infection à agents infectieux multirésistants, 14 à 20 jours de traitement

93.59.53‡↔ Traitement complexe de colonisation ou d'infection à agents infectieux multirésistants, 21 jours de traitement ou plus

ADRGs 901, 902**Procédure OR sans rapport**

Procédure OR sans rapport

DRGs 901A, 901B, 901C, 901D, 902Z

MDC 07

Maladies et troubles du
système hépatobiliaire et du
pancréas

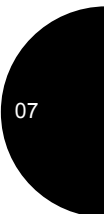
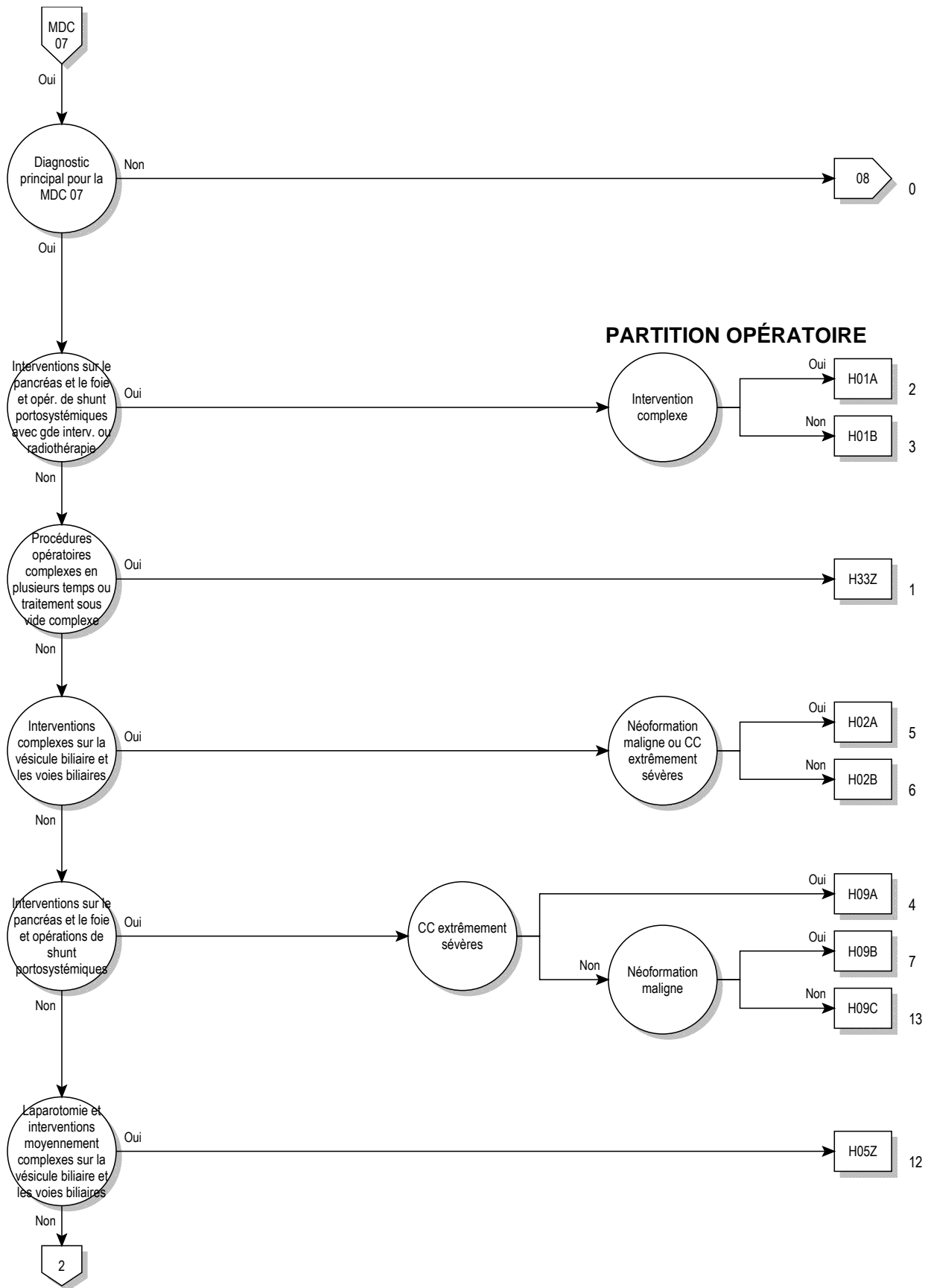

07

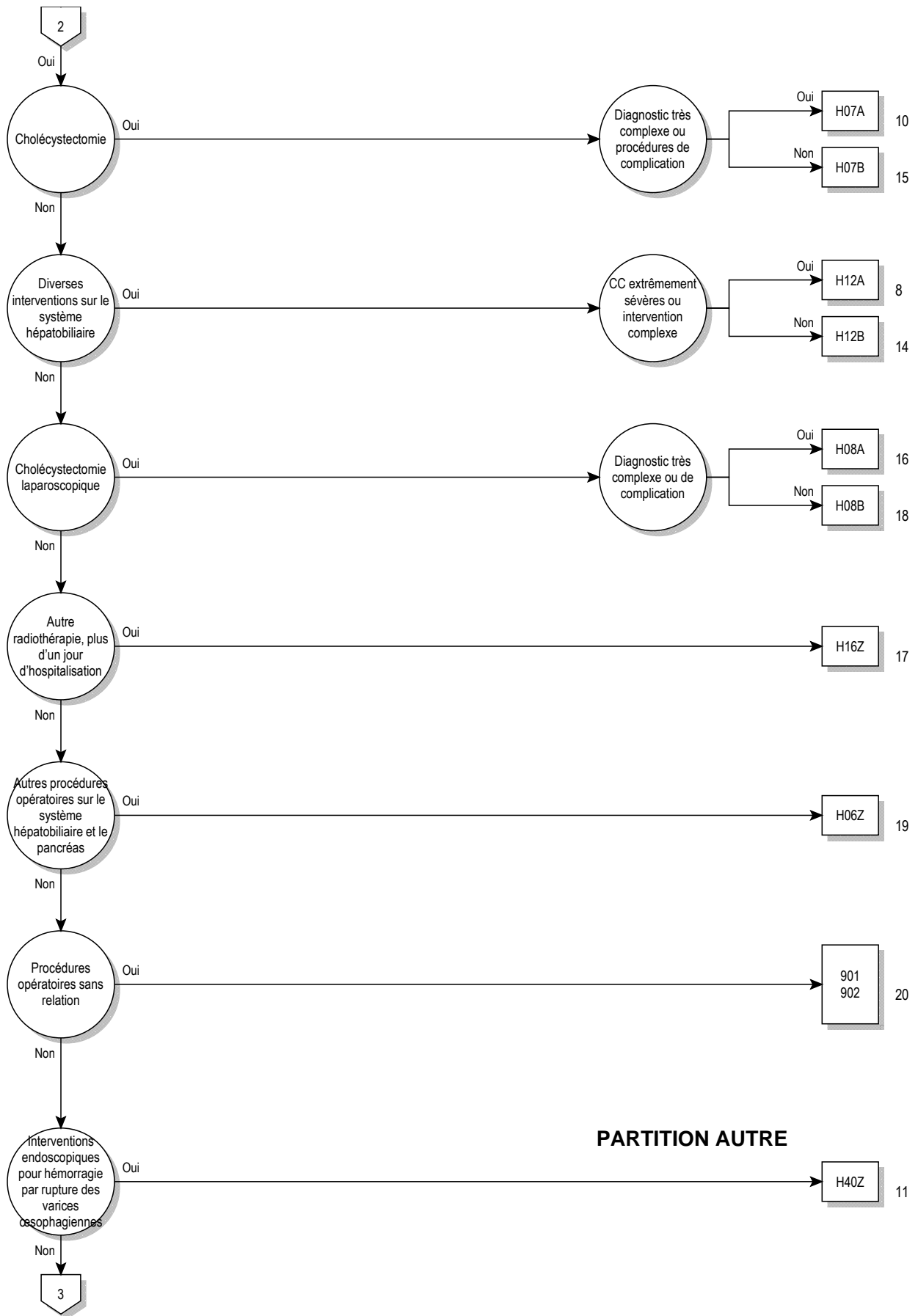

PARTITION AUTRE

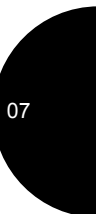
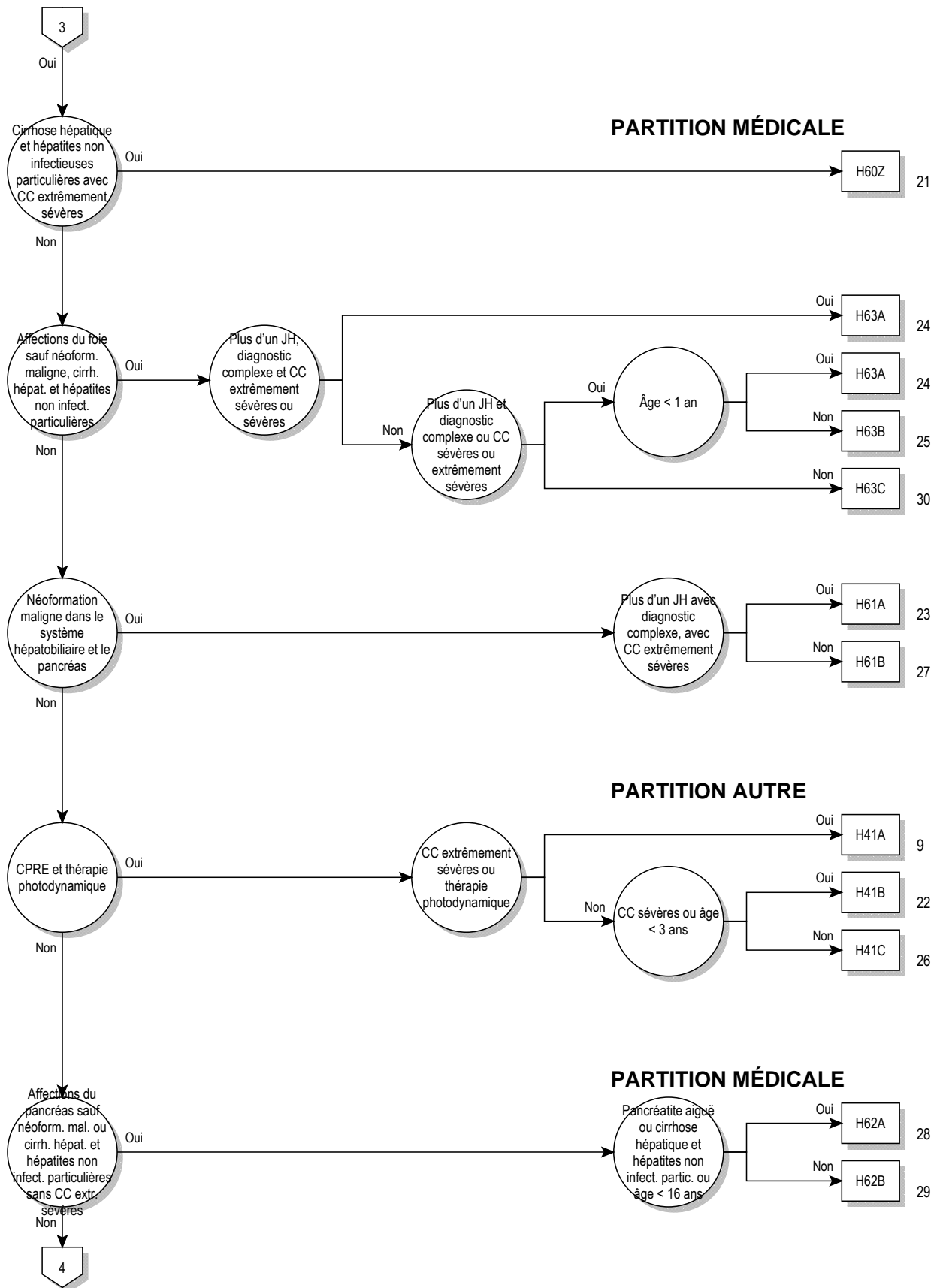



logique décisionnelle MDC 07

Diagnostic principal dans le tableau MDC07-0

diagnostic principal pour MDC 07 (MDC07-0)

A06.4	Abcès amibien du foie	E80.7	Anomalie du métabolisme de la bilirubine, sans précision
B15.0	Hépatite A avec coma hépatique	I81	Thrombose de la veine porte
B15.9	Hépatite A sans coma hépatique	I82.0	Syndrome de Budd-Chiari
B16.0	Hépatite aiguë B avec agent delta, avec coma hépatique	K70.0	Cirrhose alcoolique graisseuse du foie
B16.1	Hépatite aiguë B avec agent delta, sans coma hépatique	K70.1	Hépatite alcoolique
B16.2	Hépatite aiguë B sans agent delta, avec coma hépatique	K70.2	Fibrose et sclérose alcooliques du foie
B16.9	Hépatite aiguë B, sans agent delta et sans coma hépatique	K70.3	Cirrhose alcoolique du foie
B17.0	(Sur)infection aiguë par agent delta d'un sujet porteur de l'hépatite B	K70.4	Insuffisance hépatique alcoolique
B17.1	Hépatite aiguë C	K70.9	Maladie alcoolique du foie, sans précision
B17.2	Hépatite aiguë E	K71.0	Maladie toxique du foie avec cholestase
B17.8	Autres hépatites virales aiguës précisées	K71.1	Maladie toxique du foie avec nécrose hépatique
B17.9	Hépatite virale aiguë, sans précision	K71.2	Maladie toxique du foie avec hépatite aiguë
B18.0	Hépatite virale chronique B avec agent delta	K71.3	Maladie toxique du foie avec hépatite chronique persistante
B18.1	Hépatite virale chronique B sans agent delta	K71.4	Maladie toxique du foie avec hépatite chronique lobulaire
B18.2	Hépatite virale chronique C	K71.5	Maladie toxique du foie avec hépatite chronique active
B18.8	Autres hépatites virales chroniques	K71.6	Maladie toxique du foie avec hépatite, non classée ailleurs
B18.9	Hépatite virale chronique, sans précision	K71.7	Maladie toxique du foie avec fibrose et cirrhose du foie
B19.0	Hépatite virale, sans précision, avec coma hépatique	K71.8	Maladie toxique du foie avec d'autres lésions du foie
B19.9	Hépatite virale, sans précision, sans coma hépatique	K71.9	Maladie toxique du foie, sans précision
B26.3	Pancréatite ourlienne {K87.1}	K72.0	Insuffisance hépatique aiguë et subaiguë
B58.1	Hépatite à Toxoplasma {K77.0}	K72.1	Insuffisance hépatique chronique
B65.1	Schistosomiase due à Schistosoma mansoni [schistosomiase intestinale]	K72.11	Encéphalopathie hépatique degré 1
B66.0	Opisthorchiase	K72.12	Encéphalopathie hépatique degré 2
B66.1	Clonorchiasse	K72.13	Encéphalopathie hépatique degré 3
B66.3	Fasciolase	K72.14	Encéphalopathie hépatique degré 4
B66.5	Fasciolopsiase	K72.15	Encéphalopathie hépatique, degré non précisé
B67.0	Infection hépatique à Echinococcus granulosus	K72.16	Insuffisance hépatique, sans précision
B67.5	Infection hépatique à Echinococcus multilocularis	K72.17	Hépatite chronique persistante, non classée ailleurs
B67.8	Infection hépatique à Echinococcus, sans précision	K72.18	Hépatite chronique lobulaire, non classée ailleurs
C22.0	Carcinome hépatocellulaire	K72.19	Hépatite chronique active, non classée ailleurs
C22.1	Carcinome du canal biliaire intrahépatique	K72.20	Autres hépatites chroniques, non classées ailleurs
C22.2	Hépatoblastome	K72.21	Hépatite chronique, sans précision
C22.3	Angiosarcome du foie	K72.22	Fibrose hépatique
C22.4	Autres sarcomes du foie	K72.23	Sclérose hépatique
C22.7	Autres carcinomes du foie précisés	K72.24	Fibrose hépatique, avec sclérose hépatique
C22.9	Tumeur maligne: Foie, sans précision	K72.25	Cirrhose biliaire primitive
C23	Tumeur maligne de la vésicule biliaire	K72.26	Cirrhose biliaire secondaire
C24.0	Tumeur maligne: Canal biliaire extra-hépatique	K72.27	Cirrhose biliaire, sans précision
C24.1	Tumeur maligne: Ampoule de Vater	K72.28	Cirrhoses du foie, autres et sans précision
C24.8	Tumeur maligne: Lésion à localisations contiguës des voies biliaires	K72.29	Abcès du foie
C24.9	Tumeur maligne: Voies biliaires, sans précision	K72.30	Phlébite de la veine porte
C25.0	Tumeur maligne: Tête du pancréas	K72.31	Hépatite réactive non spécifique
C25.1	Tumeur maligne: Corps du pancréas	K72.32	Hépatite granulomateuse, non classée ailleurs
C25.2	Tumeur maligne: Queue du pancréas	K72.33	Hépatite auto-immune
C25.3	Tumeur maligne: Canal pancréatique	K72.34	Autres maladies inflammatoires précisées du foie
C25.4	Tumeur maligne: Pancréas endocrine	K72.35	Maladie inflammatoire du foie, sans précision
C25.7	Tumeur maligne: Autres parties du pancréas	K72.36	Dégénérescence graisseuse du foie, non classée ailleurs
C25.8	Tumeur maligne: Lésion à localisations contiguës du pancréas	K72.37	Congestion passive chronique du foie
C25.9	Tumeur maligne: Pancréas, sans précision	K72.38	Nécrose hémorragique centrale du foie
C78.7	Tumeur maligne secondaire du foie et des voies biliaires intrahépatiques	K72.39	Infarctus hépatique
D01.5	Carcinoma in situ: Foie, vésicule et voies biliaires	K72.40	Pélioïse hépatique
D13.4	Tumeur bénigne: Foie	K72.41	Maladie veino-occlusive du foie
D13.5	Tumeur bénigne: Voies biliaires extra-hépatiques	K72.42	Hypertension portale
D13.6	Tumeur bénigne: Pancréas	K72.43	Syndrome hépato-rénal
D18.03	Hémangiome, tout siège: Système hépatobiliaire et pancréas	K72.44	Autres maladies précisées du foie
D37.6	Tumeurs à évolution imprévisible ou inconnue: Foie, vésicule et voies biliaires	K72.45	Maladie du foie, sans précision
E80.4	Syndrome de Gilbert	K72.46	Atteintes hépatiques au cours de maladies infectieuses et parasitaires classées ailleurs
E80.5	Maladie de Crigler et Najjar	K72.47	Stade 1 de maladie aiguë du foie de rejet de greffe- contre-hôte {T86.01}
E80.6	Autres anomalies du métabolisme de la bilirubine	K72.48	Stade 2 de maladie aiguë du foie de rejet de greffe- contre-hôte {T86.02}
		K72.49	Stade 3 de maladie aiguë du foie de rejet de greffe- contre-hôte {T86.02}
		K77.11	
		K77.12	
		K77.13	

K77.14	Stade 4 de maladie aiguë du foie de rejet de greffe- contre-hôte (T86.02)	K85.90	Pancréatite aiguë, sans précision: Sans indication de complication d'organe - organique
K77.8	Atteintes hépatiques au cours d'autres maladies classées ailleurs	K85.91	Pancréatite aiguë, sans précision: Avec complication d'organe - organique
K80.00	Calcul de la vésicule biliaire avec cholécystite aiguë: Sans indication d'obstruction des voies biliaires	K86.0	Pancréatite chronique alcoolique
K80.01	Calcul de la vésicule biliaire avec cholécystite aiguë: Avec obstruction des voies biliaires	K86.1	Autres pancréatites chroniques
K80.10	Calcul de la vésicule biliaire avec une autre forme de cholécystite: Sans indication d'obstruction des voies biliaires	K86.2	Kyste du pancréas
K80.11	Calcul de la vésicule biliaire avec une autre forme de cholécystite: Avec obstruction des voies biliaires	K86.3	Pseudokyste du pancréas
K80.20	Calcul de la vésicule biliaire sans cholécystite: Sans indication d'obstruction des voies biliaires	K86.8	Autres maladies précisées du pancréas
K80.21	Calcul de la vésicule biliaire sans cholécystite: Avec obstruction des voies biliaires	K86.9	Maladie du pancréas, sans précision
K80.30	Calcul des canaux biliaires avec angiocholite: Sans indication d'obstruction des voies biliaires	K87.0	Atteinte de la vésicule biliaire et des voies biliaires au cours de maladies classées ailleurs
K80.31	Calcul des canaux biliaires avec angiocholite: Avec obstruction des voies biliaires	K87.1	Atteinte du pancréas au cours de maladies classées ailleurs
K80.40	Calcul des canaux biliaires avec cholécystite: Sans indication d'obstruction des voies biliaires	K91.5	Syndrome post-cholécystectomie
K80.41	Calcul des canaux biliaires avec cholécystite: Avec obstruction des voies biliaires	P35.3	Hépatite virale congénitale
K80.50	Calcul des canaux biliaires sans angiocholite ni cholécystite: Sans indication d'obstruction des voies biliaires	P59.1	Syndrome de la "bile épaisse"
K80.51	Calcul des canaux biliaires sans angiocholite ni cholécystite: Avec obstruction des voies biliaires	P59.2	Ictère néonatal dû à des lésions hépatocellulaires, autres et sans précision
K80.80	Autres cholélithiases: Sans indication d'obstruction des voies biliaires	P59.3	Ictère néonatal dû à des inhibiteurs de la lactation
K80.81	Autres cholélithiases: Avec obstruction des voies biliaires	Q44.0	Agénésie, aplasie et hypoplasie de la vésicule biliaire
K81.0	Cholécystite aiguë	Q44.1	Autres malformations congénitales de la vésicule biliaire
K81.1	Cholécystite chronique	Q44.2	Atrésie des voies biliaires
K81.8	Autres cholécystites	Q44.3	Sténose et rétrécissement congénitaux des voies biliaires
K81.9	Cholécystite, sans précision	Q44.4	Kyste du cholédoque
K82.0	Occlusion de la vésicule biliaire	Q44.5	Autres malformations congénitales des voies biliaires
K82.1	Hydrocholécyste	Q44.6	Maladie kystique du foie
K82.2	Perforation de la vésicule biliaire	Q44.7	Autres malformations congénitales du foie
K82.3	Fistule de la vésicule biliaire	Q45.0	Agénésie, aplasie et hypoplasie du pancréas
K82.4	Cholestérolose de la vésicule biliaire	Q45.1	Pancréas annulaire
K82.8	Autres maladies précisées de la vésicule biliaire	Q45.2	Kyste pancréatique congénital
K82.9	Maladie de la vésicule biliaire, sans précision	Q45.3	Autres malformations congénitales du pancréas et du canal pancréatique
K83.0	Angiocholite [cholangite]	R16.0	Hépatomégalie, non classée ailleurs
K83.1	Obstruction des voies biliaires	R16.2	Hépatomégalie avec splénomégalie, non classées ailleurs
K83.2	Perforation des voies biliaires	R17	Ictère, sans précision
K83.3	Fistule des voies biliaires	R82.2	Biliurie
K83.4	Spasme du sphincter d'Oddi	R93.2	Résultats anormaux d'imagerie diagnostique du foie et des voies biliaires
K83.5	Kyste biliaire	R94.5	Résultats anormaux d'explorations fonctionnelles hépatiques
K83.8	Autres maladies précisées des voies biliaires	S36.10	Lésion du foie, SAI
K83.9	Maladie des voies biliaires, sans précision	S36.11	Contusion et hématome du foie
K85.00	Pancréatite aiguë idiopathique: Sans indication de complication d'organe - organique	S36.12	Déchirure hépatique, SAI
K85.01	Pancréatite aiguë idiopathique: Avec complication d'organe - organique	S36.13	Déchirure minime hépatique
K85.10	Pancréatite aiguë d'origine biliaire: Sans indication de complication d'organe - organique	S36.14	Déchirure hépatique modérée
K85.11	Pancréatite aiguë d'origine biliaire: Avec complication d'organe - organique	S36.15	Déchirure hépatique majeure
K85.20	Pancréatite aiguë alcoolique: Sans indication de complication d'organe - organique	S36.16	Autre lésion du foie
K85.21	Pancréatite aiguë alcoolique: Avec complication d'organe - organique	S36.17	Lésion traumatique: vésicule biliaire
K85.30	Pancréatite aiguë médicamenteuse: Sans indication de complication d'organe - organique	S36.18	Lésion traumatique: canal biliaire
K85.31	Pancréatite aiguë médicamenteuse: Avec complication d'organe - organique	S36.20	Lésion traumatique du pancréas: Partie non précisée
K85.80	Autres pancréatites aiguës: Sans indication de complication d'organe - organique	S36.21	Lésion traumatique du pancréas: Tête
K85.81	Autres pancréatites aiguës: Avec complication d'organe - organique	S36.22	Lésion traumatique du pancréas: Corps
		S36.23	Lésion traumatique du pancréas: Queue
		S36.29	Lésion traumatique du pancréas: Autres parties et parties multiples
		T86.40	Détérioration fonctionnelle aiguë d'une greffe de foie
		T86.41	Détérioration fonctionnelle chronique d'une greffe de foie
		T86.49	Autre trouble fonctionnel, échec et rejet non précisé d'une greffe de foie
		T86.82	Echec et rejet d'autres organes et tissus greffés: Greffe de pancréas
		Z22.5	Sujet porteur d'hépatite virale
		Z22.6	Sujet porteur d'une infection à virus lymphotrope des lymphocytes T humains de type 1 [HTLV-1]
		Z94.4	Greffe de foie
		Z94.80	Etat consécutif à une transplantation de cellules-souches hématopoïétique sans immunosuppression actuelle
		Z94.81	Etat consécutif à une transplantation de cellules-souches hématopoïétique avec immunosuppression actuelle
		Z94.88	Etat consécutif à la transplantation d'autres organes ou tissus

ADRG H01**Interventions sur le pancréas et le foie et opérations de shunt portosystémiques avec grande intervention ou radiothérapie**

Procédure dans le tableau H01-1 et (procédure dans le tableau H01-2 ou procédure dans le tableau H01-3)

DRG H01A**Interventions sur le pancréas et le foie et opérations de shunt portosystémiques avec grande intervention ou radiothérapie, avec intervention complexe**

Procédure dans le tableau H01-4

DRG H01B**Interventions sur le pancréas et le foie et opérations de shunt portosystémiques avec grande intervention ou radiothérapie, sans intervention complexe****procédure H01-1**

39.1↔	Shunt veineux intra-abdominal	51.99.30↔	Autre opération des voies biliaires, insertion ou remplacement laparoscopique de stent (prothèse) non auto-expansible
50.0↔	Hépatotomie	51.99.31↔	Autre opération des voies biliaires, insertion ou remplacement laparoscopique de plusieurs stents (prothèse) non auto-expansibles
50.21↔	Marsupialisation de lésion hépatique	51.99.40↔	Autre opération des voies biliaires, insertion ou remplacement chirurgical ouvert de stent (prothèse) auto-expansible
50.22.00↔	Hépatectomie partielle, SAP	51.99.41↔	Autre opération des voies biliaires, insertion ou remplacement chirurgical ouvert de deux stents (prothèses) auto-expansibles
50.22.10↔	Hépatectomie partielle, hépatectomie partielle percutanée (excision locale, résection d'endokyste, résection cunéiforme du foie)	51.99.42↔	Autre opération des voies biliaires, insertion ou remplacement chirurgical ouvert de trois stents (prothèses) auto-expansibles
50.22.20↔	Hépatectomie partielle, résection chirurgicale ouverte d'endokyste	51.99.43↔	Autre opération des voies biliaires, insertion ou remplacement chirurgical ouvert de quatre stents (prothèses) auto-expansibles
50.22.21↔	Hépatectomie partielle, résection laparoscopique d'endokyste	51.99.44↔	Autre opération des voies biliaires, insertion ou remplacement chirurgical ouvert de cinq stents (prothèses) auto-expansibles
50.22.30↔	Hépatectomie partielle, résection cunéiforme du foie, par chirurgie ouverte	51.99.45↔	Autre opération des voies biliaires, insertion ou remplacement chirurgical ouvert de six (ou plus) stents (prothèses) auto-expansibles
50.22.31↔	Hépatectomie partielle, résection cunéiforme du foie, par laparoscopie	51.99.50↔	Autre opération des voies biliaires, insertion ou remplacement laparoscopique de stent (prothèse) auto-expansible
50.22.40↔	Hépatectomie partielle, résection de segment hépatique	51.99.51↔	Autre opération des voies biliaires, insertion ou remplacement laparoscopique de deux stents (prothèses) auto-expansibles
50.22.41↔	Hépatectomie partielle, résection de plusieurs segments hépatiques non contigus	51.99.52↔	Autre opération des voies biliaires, insertion ou remplacement laparoscopique de trois stents (prothèses) auto-expansibles
50.22.42↔	Hépatectomie partielle, hépatectomie partielle pour transplantation	51.99.53↔	Autre opération des voies biliaires, insertion ou remplacement laparoscopique de quatre stents (prothèses) auto-expansibles
50.22.99↔	Hépatectomie partielle, autre	51.99.54↔	Autre opération des voies biliaires, insertion ou remplacement laparoscopique de cinq stents (prothèses) auto-expansibles
50.23↔	Ablation ouverte de lésion ou de tissu du foie	51.99.55↔	Autre opération des voies biliaires, insertion ou remplacement laparoscopique de six (ou plus) stents (prothèses) auto-expansibles
50.25↔	Ablation laparoscopique de lésion ou de tissu du foie	52.01.12↔	Drainage transgastrique d'un kyste pancréatique, par chirurgie ouverte
50.26↔	Ablation autre et non spécifiée de lésion ou de tissu du foie	52.01.13↔	Drainage transgastrique d'un kyste pancréatique, par laparoscopie
50.29.00↔	Autre destruction de lésion hépatique, SAP	52.01.22↔	Drainage transduodéal d'un kyste pancréatique, par chirurgie ouverte
50.29.10↔	Destruction percutanée de lésion du foie, SAP	52.01.23↔	Drainage transduodéal d'un kyste pancréatique, par laparoscopie
50.29.11↔	Destruction percutanée de lésion du foie par l'alcoolisation	52.09.00↔	Autre pancréatotomie, SAP
50.29.12↔	Destruction percutanée de lésion du foie par thermothérapie	52.09.10↔	Autre pancréatotomie, incision du pancréas
50.29.13↔	Destruction percutanée de lésion du foie par cryothérapie	52.09.11↔	Autre pancréatotomie, incision du canal pancréatique
50.29.14↔	Destruction percutanée de lésion du foie par laser	52.09.99↔	Autre pancréatotomie, autre
50.29.19↔	Destruction percutanée de lésion du foie, autre	52.22.00↔	Autre excision ou destruction de lésion ou tissu du pancréas et du canal pancréatique, SAP
50.29.99↔	Autre destruction de lésion hépatique, autre	52.22.99↔	Autre excision ou destruction de lésion ou tissu du pancréas et du canal pancréatique, autre
50.3x.00↔	Lobectomie hépatique SAP	52.3↔	Marsupialisation de kyste pancréatique
50.3x.01↔	Lobectomie, hémihépatectomie, résection de plusieurs segments hépatiques, sauf pour greffe	52.4↔	Drainage interne de kyste pancréatique
50.3x.08↔	Résection segmentaire, résection anatomique autre ou non spécifiée du foie, sauf pour greffe	52.51.00↔	Pancréatectomie céphalique, SAP
50.3x.11↔	Lobectomie, hémihépatectomie, résection de plusieurs segments hépatiques, pour don d'organe par une personne vivante	52.51.10↔	Pancréatectomie céphalique conservant le pylore
50.3x.18↔	Résection anatomique autre ou non spécifiée du foie pour greffe	52.51.20↔	Pancréatectomie céphalique conservant le duodénum
50.4x.00↔	Hépatectomie totale, SAP	52.51.99↔	Pancréatectomie céphalique, autre
50.4x.99↔	Hépatectomie totale, autre	52.52↔	Pancréatectomie caudale
50.61.00↔	Réparation de lacération du foie, SAP	52.53↔	Pancréatectomie subtotale radicale
50.61.10↔	Réparation de lacération du foie, par suture	52.59↔	Autre pancréatectomie partielle
50.61.11↔	Réparation de lacération du foie, par tamponnade		
50.61.12↔	Réparation de lacération du foie, par épiploplastie		
50.61.99↔	Réparation de lacération du foie, autre		
51.33↔	Anastomose entre vésicule biliaire et pancréas		
51.95.20↔	Ablation d'endoprothèse de voie biliaire, par chirurgie ouverte		
51.95.21↔	Ablation d'endoprothèse de voie biliaire, par laparoscopie		
51.99.20↔	Autre opération des voies biliaires, insertion ou remplacement chirurgical ouvert de stent (prothèse) non auto-expansible		
51.99.21↔	Autre opération des voies biliaires, insertion ou remplacement chirurgical ouvert de plusieurs stents (prothèse) non auto-expansibles		

52.6x.00↔	Pancréatectomie totale, SAP	52.95.41↔	Insertion ou remplacement de stent (prothèse) non auto-expansible dans le canal pancréatique, par laparoscopie
52.6x.99↔	Pancréatectomie totale, autre	52.95.50↔	Insertion ou remplacement de stent (prothèse) auto-expansible dans le canal pancréatique, chirurgical ouvert
52.7↔	Pancréatico-duodénectomie radicale	52.95.51↔	Insertion ou remplacement de stent (prothèse) auto-expansible dans le canal pancréatique, par laparoscopie
52.82↔	Allogreffe du pancréas	52.95.60↔	Réparation laparoscopique du canal pancréatique
52.83.00↔	Hétérogreffe du pancréas, SAP	52.95.70↔	Réparation du pancréas
52.83.10↔	Hétérogreffe du pancréas, retransplantation d'un segment de pancréas durant la même hospitalisation	52.95.90↔	Autre réparation du pancréas, autre opération endoscopique du pancréas
52.83.11↔	Hétérogreffe du pancréas, retransplantation du pancréas durant la même hospitalisation	52.95.99↔	Autre réparation du pancréas, autre
52.83.99↔	Hétérogreffe du pancréas, autre	52.96↔	Anastomose pancréatique
52.92↔	Canulation du canal pancréatique	52.99.00↔	Autres opérations à ciel ouvert du pancréas, SAP
52.95.00↔	Autre réparation du pancréas, SAP	52.99.10↔	Autres opérations à ciel ouvert du pancréas, dilatation du canal pancréatique
52.95.10↔	Extraction chirurgicale ouverte de calcul(s) du canal pancréatique	52.99.20↔	Autres opérations à ciel ouvert du pancréas, réparation du canal pancréatique
52.95.11↔	Extraction laparoscopique de calcul(s) du canal pancréatique	52.99.99↔	Autres opérations à ciel ouvert du pancréas, autre
52.95.20↔	Dilatation laparoscopique du canal pancréatique	54.94↔	Création d'un shunt péritonéo-vasculaire
52.95.30↔	Insertion chirurgicale ouverte de drain dans le canal pancréatique	54.99.80↔	Emploi de cathéters et d'une pompe automatique programmable et rechargeable pour drainage continu d'ascite
52.95.31↔	Insertion laparoscopique de drain dans le canal pancréatique		
52.95.40↔	Insertion ou remplacement de stent (prothèse) non auto-expansible dans le canal pancréatique, chirurgical ouvert		

procédure H01-2

50.3x.00↔	Lobectomie hépatique SAP	52.51.99↔	Pancréatectomie céphalique, autre
50.3x.01↔	Lobectomie, hémihépatéctomie, résection de plusieurs segments hépatiques, sauf pour greffe	52.53↔	Pancréatectomie subtotale radicale
52.51.00↔	Pancréatectomie céphalique, SAP	52.6x.00↔	Pancréatectomie totale, SAP
52.51.10↔	Pancréatectomie céphalique conservant le pylore	52.6x.99↔	Pancréatectomie totale, autre
52.51.20↔	Pancréatectomie céphalique conservant le duodénum	52.7↔	Pancréatico-duodénectomie radicale

procédure H01-3

92.20↔	Perfusion d'isotope radioactif liquide	92.24.21↔	Téléradiothérapie à photons, accélérateur linéaire, jusqu'à 2 champs d'irradiation: sans guidage par l'image
92.21.00↔	Radiothérapie superficielle: SAP	92.24.22↔	Téléradiothérapie à photons, accélérateur linéaire, plus de 2 champs d'irradiation: sans guidage par l'image
92.21.01↔	Radiothérapie superficielle: jusqu'à 2 champs d'irradiation	92.24.23↔	Téléradiothérapie à photons, accélérateur linéaire, radiothérapie conformationnelle en 3D: sans guidage par l'image
92.21.02↔	Radiothérapie superficielle: plus de 2 champs d'irradiation	92.24.24↔	Téléradiothérapie à photons, accélérateur linéaire, radiothérapie avec modulation d'intensité: sans guidage par l'image
92.22.00↔	Radiothérapie en orthovoltage: SAP	92.24.30↔	Téléradiothérapie à photons: radiothérapie hautement complexe à l'aide d'équipements spécialisés
92.22.01↔	Radiothérapie en orthovoltage: jusqu'à 2 champs d'irradiation	92.25.00↔	Téléradiothérapie par électron, accélérateur linéaire, SAP
92.22.02↔	Radiothérapie en orthovoltage: plus de 2 champs d'irradiation	92.25.01↔	Téléradiothérapie par électron, accélérateur linéaire, irradiation large
92.22.11↔	Radiothérapie peropératoire par rayons X, jusqu'à 300 kV	92.25.02↔	Téléradiothérapie par électron, accélérateur linéaire, irradiation hémicorporelle
92.22.12↔	Radiothérapie peropératoire par rayons X, 300 kV - < 1 MV	92.25.03↔	Téléradiothérapie par électron, accélérateur linéaire, irradiation corporelle totale
92.22.19↔	Autre radiothérapie peropératoire par rayons X	92.25.04↔	Téléradiothérapie par électron, accélérateur linéaire, radiothérapie peropératoire
92.23.00↔	Radiothérapie de haut voltage: SAP	92.25.09↔	Téléradiothérapie par électron, accélérateur linéaire, autre
92.23.01↔	Appareil de télécobalt, jusqu'à 2 champs d'irradiation	92.25.11↔	Téléradiothérapie par électron, accélérateur linéaire, positionnement guidé par l'image
92.23.02↔	Appareil de télécobalt, 3 à 4 champs d'irradiation	92.25.12↔	Téléradiothérapie par électron, accélérateur linéaire, jusqu'à 2 champs d'irradiation, positionnement guidé par l'image
92.23.03↔	Appareil de télécobalt plus de 4 champs d'irradiation ou radiothérapie conformationnelle en 3D	92.25.13↔	Téléradiothérapie par électron, accélérateur linéaire, plus de 2 champs d'irradiation, positionnement guidé par l'image
92.23.08↔	Radiothérapie de haut voltage: autres isotopes	92.25.14↔	Téléradiothérapie par électron, accélérateur linéaire, radiothérapie conformationnelle en 3D, positionnement guidé par l'image
92.23.09↔	Autre appareil de télécobalt	92.25.15↔	Téléradiothérapie par électron, accélérateur linéaire, radiothérapie avec modulation d'intensité, positionnement guidé par l'image
92.24.00↔	Téléradiothérapie à photons, accélérateur linéaire, SAP	92.25.21↔	Téléradiothérapie par électron, accélérateur linéaire, jusqu'à 2 champs d'irradiation, sans guidage par l'image
92.24.01↔	Téléradiothérapie à photons, accélérateur linéaire, irradiation large	92.25.22↔	Téléradiothérapie par électron, accélérateur linéaire, plus de 2 champs d'irradiation, sans guidage par l'image
92.24.02↔	Téléradiothérapie à photons, accélérateur linéaire, irradiation hémicorporelle	92.25.23↔	Téléradiothérapie par électron, accélérateur linéaire, radiothérapie conformationnelle en 3D, sans guidage par l'image
92.24.03↔	Téléradiothérapie à photons, accélérateur linéaire, irradiation corporelle totale		
92.24.04↔	Téléradiothérapie à photons, accélérateur linéaire, radiothérapie peropératoire		
92.24.09↔	Téléradiothérapie à photons, accélérateur linéaire, autre		
92.24.11↔	Téléradiothérapie à photons, accélérateur linéaire, jusqu'à 2 champs d'irradiation: positionnement guidé par l'image (IGRT)		
92.24.12↔	Téléradiothérapie à photons, accélérateur linéaire, plus de 2 champs d'irradiation: positionnement guidé par l'image (IGRT)		
92.24.13↔	Téléradiothérapie à photons, accélérateur linéaire, radiothérapie conformationnelle en 3D: positionnement guidé par l'image (IGRT)		
92.24.14↔	Téléradiothérapie à photons, accélérateur linéaire, radiothérapie avec modulation d'intensité: positionnement guidé par l'image (IGRT)		

92.25.24↔	Téléradiothérapie par électron, accélérateur linéaire, radiothérapie avec modulation d'intensité, sans guidage par l'image	92.28.20↔	Radioimmunothérapie par 90Y-ibritumomab-tiuxétan, parentérale
92.26.00↔	Autre téléradiothérapie par particule radioactive, SAP	92.28.21↔	Administration parentérale de I-131-MIBG (méta-iodobenzylguanidine marquée à l'iode-131)
92.26.10↔	Protonthérapie, jusqu'à 2 champs d'irradiation, sans guidage par l'image	92.28.31↔	Radio-chimioembolisation intravasculaire sélective par le I-131-lipiodol
92.26.11↔	Protonthérapie, jusqu'à 2 champs d'irradiation, positionnement guidé par l'image	92.28.32↔	Radiothérapie intravasculaire sélective (SIRT) par embolisation avec des microsphères marquées à l'yttrium-90
92.26.20↔	Protonthérapie, plus de 2 champs d'irradiation, sans guidage par l'image	92.28.33↔	Brachythérapie endovasculaire au rhénium-188
92.26.21↔	Protonthérapie, plus de 2 champs d'irradiation, positionnement guidé par l'image	92.29.00↔	Brachythérapie par des sources scellées de radionucléides, SAP
92.26.99↔	Autre téléradiothérapie par particule radioactive, autre	92.29.09↔	Autre brachythérapie par des sources scellées de radionucléides
92.27.00↔	Implantation ou insertion d'élément radioactif (brachythérapie par des sources scellées de radionucléides), surface corporelle, site d'application autre ou non spécifié	92.29.11↔	Brachythérapie interstitielle par implantation de sources radioactives amovibles dans un seul plan, faible débit de dose
92.27.10↔	Implantation ou insertion d'élément radioactif (brachythérapie par des sources scellées de radionucléides), organes génitaux féminins, SAP	92.29.12↔	Brachythérapie interstitielle par implantation de sources radioactives amovibles dans un seul plan, débit de dose pulsé (pulsed dose rate)
92.27.11↔	Implantation ou insertion d'élément radioactif (brachythérapie par des sources scellées de radionucléides), intra-utérine	92.29.13↔	Brachythérapie interstitielle par implantation de sources radioactives amovibles dans un seul plan, haut débit de dose
92.27.12↔	Implantation ou insertion d'élément radioactif (brachythérapie par des sources scellées de radionucléides), intravaginale	92.29.19↔	Brachythérapie interstitielle par implantation de sources radioactives amovibles dans un seul plan, autre
92.27.13↔	Implantation ou insertion d'élément radioactif (brachythérapie par des sources scellées de radionucléides), intra-utérine et intravaginale combinée	92.29.21↔	Brachythérapie interstitielle par implantation de sources radioactives amovibles en fonction du volume dans plusieurs plans, faible débit de dose
92.27.21↔	Implantation ou insertion d'élément radioactif (brachythérapie par des sources scellées de radionucléides), surface corporelle	92.29.22↔	Brachythérapie interstitielle par implantation de sources radioactives amovibles en fonction du volume dans plusieurs plans, débit de dose pulsé (pulsed dose rate)
92.27.22↔	Implantation ou insertion d'élément radioactif (brachythérapie par des sources scellées de radionucléides), intracavitaire	92.29.23↔	Brachythérapie interstitielle par implantation de sources radioactives amovibles en fonction du volume dans plusieurs plans, haut débit de dose
92.27.23↔	Implantation ou insertion d'élément radioactif (brachythérapie par des sources scellées de radionucléides), intraluminaire	92.29.24↔	Brachythérapie par implantation peropératoire de sources radioactives amovibles dans plusieurs plans, haut débit de dose
92.27.30↔	Implantation ou insertion d'élément radioactif (brachythérapie par des sources scellées de radionucléides), vaisseau non spécifié	92.29.29↔	Brachythérapie interstitielle par implantation de sources radioactives amovibles en fonction du volume dans plusieurs plans, autre
92.27.31↔	Implantation ou insertion d'élément radioactif (brachythérapie par des sources scellées de radionucléides), vaisseau coronaire	92.29.31↔	Brachythérapie interstitielle par implantation de sources radioactives permanentes (jusqu'à 10)
92.27.39↔	Implantation ou insertion d'élément radioactif (brachythérapie par des sources scellées de radionucléides), autre vaisseau	92.29.32↔	Brachythérapie interstitielle par implantation de sources radioactives permanentes (de 10 à 15)
92.27.40↔	Implantation ou insertion peropératoires d'élément radioactif (brachythérapie par des sources scellées de radionucléides)	92.29.33↔	Brachythérapie interstitielle par implantation de sources radioactives permanentes (de 16 à 20)
92.27.70↔	Moulages radioactifs, SAP	92.29.34↔	Brachythérapie interstitielle par implantation de sources radioactives permanentes (de 21 à 25)
92.27.71↔	Moulages radioactifs: construction et application de moulage radioactif superficiel	92.29.35↔	Brachythérapie interstitielle par implantation de sources radioactives permanentes (de 26 à 30)
92.27.72↔	Moulages radioactifs: construction et pose d'applicateur non utilisé sur la surface corporelle	92.29.36↔	Brachythérapie interstitielle par implantation de sources radioactives permanentes (de 31 à 35)
92.27.73↔	Moulages radioactifs: construction et pose d'applicateur oculaire	92.29.37↔	Brachythérapie interstitielle par implantation de sources radioactives permanentes (de 36 à 40)
92.27.79↔	Autres moulages radioactifs	92.29.38↔	Brachythérapie interstitielle par implantation de sources radioactives permanentes (de 41 à 45)
92.28.00↔	Injection ou instillation de radio-isotope, SAP	92.29.39↔	Brachythérapie interstitielle par implantation de sources radioactives permanentes (de 46 à 50)
92.28.01↔	Instillation d'un radionucléide libre dans l'articulation	92.29.3a↔	Brachythérapie interstitielle par implantation de sources radioactives permanentes (de 51 à 55)
92.28.02↔	Radiothérapie par iode radioactif: dose thérapeutique de I-131 jusqu'à 1,2 GBq: sans administration de thyroïdine recombinante (rh-TSH)	92.29.3b↔	Brachythérapie interstitielle par implantation de sources radioactives permanentes (de 56 à 60)
92.28.03↔	Radiothérapie par iode radioactif: dose thérapeutique de I-131 jusqu'à 1,2 GBq: avec administration de thyroïdine recombinante (rh-TSH)	92.29.3c↔	Brachythérapie interstitielle par implantation de sources radioactives permanentes (de 61 à 65)
92.28.04↔	Radiothérapie par iode radioactif: dose thérapeutique de I-131 de plus de 1,2 GBq à moins de 5 GBq: sans administration de thyroïdine recombinante (rh-TSH)	92.29.3d↔	Brachythérapie interstitielle par implantation de sources radioactives permanentes (de 66 à 70)
92.28.05↔	Radiothérapie par iode radioactif: dose thérapeutique de I-131 de plus de 1,2 GBq à moins de 5 GBq: avec administration de thyroïdine recombinante (rh-TSH)	92.29.3e↔	Brachythérapie interstitielle par implantation de sources radioactives permanentes (plus de 70)
92.28.06↔	Radiothérapie par iode radioactif: dose thérapeutique de I-131 de 5 GBq et plus: sans administration de thyroïdine recombinante (rh-TSH)	92.29.40↔	Brachythérapie par applicateurs superficiels, SAP
92.28.07↔	Radiothérapie par iode radioactif: dose thérapeutique de I-131 de 5 GBq et plus: avec administration de thyroïdine recombinante (rh-TSH)	92.29.49↔	Autre brachythérapie par applicateurs superficiels
92.28.11↔	Thérapie de métastases osseuses par radionucléides libres	92.29.51↔	Enlèvement de sources scellées de radionucléides ou d'applicateurs inactifs sous anesthésie
92.28.12↔	Traitement palliatif de la douleur associée aux métastases osseuses par des radionucléides libres en intraveineuse	92.29.60↔	Construction et adaptation d'aides de fixation et d'aides thérapeutiques pour la radiothérapie, dispositif de fixation, SAP
92.28.13↔	Radiothérapie par ciblage de récepteurs avec des analogues de la somatostatine conjugués au DOTA	92.29.61↔	Construction et adaptation d'aides de fixation et d'aides thérapeutiques pour la radiothérapie, dispositif de fixation, simple

92.29.62↔	Construction et adaptation d'aides de fixation et d'aides thérapeutiques pour la radiothérapie, dispositif de fixation, difficulté moyenne	92.30.00↔	Radiochirurgie stéréotaxique en un temps, SAP
92.29.63↔	Construction et adaptation d'aides de fixation et d'aides thérapeutiques pour la radiothérapie, dispositif de fixation, complexe	92.30.01↔	Radiochirurgie stéréotaxique, en un temps: cérébrale, SAP
92.29.64↔	Construction et adaptation d'aides de fixation et d'aides thérapeutiques pour la radiothérapie, aides thérapeutiques	92.30.02↔	Radiochirurgie stéréotaxique, en un temps: extracérébrale, SAP
92.29.65↔	Construction et adaptation d'aides de fixation et d'aides thérapeutiques pour la radiothérapie, blocs individuels ou collimateur multilames (MLC)	92.30.20↔	Radiochirurgie stéréotaxique, en un temps: cérébrale, radiothérapie à intensité modulée
92.29.69↔	Construction et adaptation d'aides de fixation et d'aides thérapeutiques pour la radiothérapie, autres	92.30.21↔	Radiochirurgie stéréotaxique, en un temps: cérébrale, Intensity Modulated Arc Therapy (IMAT).
92.29.70↔	Simulation d'irradiation pour radiothérapie externe et brachythérapie, SAP	92.30.22↔	Radiochirurgie stéréotaxique, en un temps: cérébrale, guidée par l'image
92.29.71↔	Simulation d'irradiation pour radiothérapie externe et brachythérapie: simulation guidée par CT pour la radiothérapie externe	92.30.30↔	Radiochirurgie stéréotaxique, en un temps: extracérébrale, radiothérapie avec modulation d'intensité
92.29.72↔	Simulation d'irradiation pour radiothérapie externe et brachythérapie, simulation guidée par CT pour la brachythérapie	92.30.31↔	Radiochirurgie stéréotaxique, en un temps: extracérébrale, Intensity Modulated Arc Therapy (IMAT).
92.29.73↔	Simulation d'irradiation pour radiothérapie externe et brachythérapie, détermination du champ à l'aide d'un simulateur de radiothérapie, sans planification 3D	92.30.32↔	Radiochirurgie stéréotaxique, en un temps: extracérébrale, guidée par l'image
92.29.74↔	Simulation d'irradiation pour radiothérapie externe et brachythérapie, détermination du champ à l'aide d'un simulateur de radiothérapie, avec planification 3D	92.30.99↔	Radiochirurgie stéréotaxique, en un temps, autre
92.29.79↔	Simulation d'irradiation pour radiothérapie externe et brachythérapie, autre	92.31.00↔	Radiochirurgie à photons non spécifiée, cérébrale
92.29.80↔	Planification d'irradiation pour radiothérapie percutanée et brachythérapie, SAP	92.31.10↔	Radiochirurgie à photons non spécifiée, extracérébrale
92.29.81↔	Planification d'irradiation pour radiothérapie percutanée et brachythérapie, planification pour radiothérapie avec modulation d'intensité	92.32.00↔	Radiochirurgie photonique multisources, SAP
92.29.82↔	Planification d'irradiation pour radiothérapie percutanée et brachythérapie, planification pour radiothérapie avec fusion d'images CT/IRM	92.32.01↔	Radiochirurgie photonique multisources: gamma-knife
92.29.83↔	Planification d'irradiation pour radiothérapie percutanée et brachythérapie, planification pour brachythérapie, moyennement complexe	92.33.00↔	Radiochirurgie aux particules, SAP
92.29.84↔	Planification d'irradiation pour radiothérapie percutanée et brachythérapie, planification pour brachythérapie, complexe	92.33.01↔	Autre radiothérapie de haut voltage: radiochirurgie stéréotaxique, en un temps, cérébrale
92.29.85↔	Planification d'irradiation pour radiothérapie percutanée et brachythérapie, sans planification dosimétrique individuelle	92.33.11↔	Autre radiothérapie de haut voltage: radiochirurgie stéréotaxique, en un temps, extracérébrale
92.29.86↔	Planification d'irradiation pour radiothérapie percutanée et brachythérapie, planification pour radiothérapie percutanée, avec planification dosimétrique individuelle	92.39.01↔	Autre radiothérapie de haut voltage, radiochirurgie stéréotaxique, fractionnée, cérébrale, SAP
92.29.87↔	Planification d'irradiation pour radiothérapie percutanée et brachythérapie, planification pour radiothérapie avec fusion d'images CT/TEP	92.39.11↔	Autre radiothérapie de haut voltage, radiochirurgie stéréotaxique, fractionnée, extracérébrale, SAP
92.29.88↔	Planification d'irradiation pour radiothérapie percutanée et brachythérapie, planification pour radiothérapie avec fusion d'images CT/IRM/TEP	92.39.20↔	Autre radiothérapie de haut voltage, radiochirurgie stéréotaxique, fractionnée: cérébrale, radiothérapie à intensité modulée
92.29.89↔	Planification d'irradiation pour radiothérapie percutanée et brachythérapie, autre	92.39.21↔	Autre radiothérapie de haut voltage, radiochirurgie stéréotaxique, fractionnée: cérébrale, Intensity Modulated Arc Therapy (IMAT).
		92.39.22↔	Autre radiothérapie de haut voltage, radiochirurgie stéréotaxique, fractionnée: cérébrale, guidée par l'image
		92.39.29↔	Autre radiothérapie de haut voltage, radiochirurgie stéréotaxique, fractionnée, extracérébrale, autre
		92.39.30↔	Autre radiothérapie de haut voltage, radiochirurgie stéréotaxique, fractionnée: extracérébrale, radiothérapie avec modulation d'intensité
		92.39.31↔	Autre radiothérapie de haut voltage, radiochirurgie stéréotaxique, fractionnée: extracérébrale, Intensity Modulated Arc Therapy (IMAT).
		92.39.32↔	Autre radiothérapie de haut voltage, radiochirurgie stéréotaxique, fractionnée: extracérébrale, guidée par l'image
		92.39.39↔	Autre radiothérapie de haut voltage, radiochirurgie stéréotaxique, fractionnée, extracérébrale, autre
		92.41↔	Radiothérapie par électrons peropérateur

procédure H01-4

34.84↔	Autre réparation du diaphragme	38.36.12↔	Résection de l'artère gastrique, avec anastomose
38.16.00↔	Endartériectomie d'artères abdominales, SAP	38.36.13↔	Résection de l'artère hépatique, avec anastomose
38.16.10↔	Endartériectomie d'artères viscérales, SAP	38.36.14↔	Résection de l'artère splénique, avec anastomose
38.16.11↔	Endartériectomie du tronc coeliaque	38.36.15↔	Résection de l'artère rénale, avec anastomose
38.16.12↔	Endartériectomie de l'artère gastrique	38.36.16↔	Résection de l'artère mésentérique, avec anastomose
38.16.13↔	Endartériectomie de l'artère hépatique	38.36.17↔	Résection de l'artère iliaque, avec anastomose
38.16.14↔	Endartériectomie de l'artère splénique	38.36.19↔	Résection d'artères viscérales, avec anastomose, autre
38.16.15↔	Endartériectomie de l'artère rénale	38.36.99↔	Résection d'artères abdominales, avec anastomose, autre
38.16.16↔	Endartériectomie de l'artère mésentérique	38.37.00↔	Résection de veines abdominales, avec anastomose, SAP
38.16.17↔	Endartériectomie de l'artère lombaire	38.37.10↔	Résection de veines abdominales profondes, avec anastomose, SAP
38.16.18↔	Endartériectomie de l'artère iliaque	38.37.11↔	Résection de la veine cave inférieure, avec anastomose
38.16.19↔	Endartériectomie d'artères viscérales, autre	38.37.12↔	Résection de la veine iliaque, avec anastomose
38.16.99↔	Endartériectomie d'artères abdominales, autre	38.37.19↔	Résection de veines abdominales profondes, avec anastomose, autre
38.36.00↔	Résection d'artères abdominales, avec anastomose, SAP	38.37.99↔	Résection de veines abdominales, avec anastomose, autre
38.36.10↔	Résection d'artères viscérales, avec anastomose, SAP		
38.36.11↔	Résection du tronc coeliaque, avec anastomose		

38.46↔	Résection d'artères abdominales, avec remplacement	38.47.99↔	Résection de veines abdominales, avec remplacement, autre
38.47.00↔	Résection de veines abdominales, avec remplacement, SAP	51.37↔	Anastomose entre canal hépatique et tractus gastrointestinal
38.47.10↔	Résection de veines abdominales profondes, avec remplacement, SAP	51.39↔	Autres anastomoses des voies biliaires
38.47.11↔	Résection de la veine cave inférieure, avec remplacement	55.51.00↔	Néphro-urétérectomie SAP
38.47.12↔	Résection de la veine iliaque, avec remplacement	55.51.01↔	Néphro-urétérectomie, sauf pour greffe
38.47.19↔	Résection de veines abdominales profondes, avec remplacement, autre	55.51.99↔	Néphro-urétérectomie, autre

ADRG H02**Interventions complexes sur la vésicule biliaire et les voies biliaires**

Procédure dans le tableau H02-2

DRG H02A**Interventions complexes sur la vésicule biliaire et les voies biliaires lors de néoformation maligne ou avec CC extrêmement sévères**

Diagnostic dans le tableau H02-1 ou PCCL > 3

DRG H02B**Interventions complexes sur la vésicule biliaire et les voies biliaires, sauf lors de néoformation maligne, sans CC extrêmement sévères****diagnostic H02-1**

C22.0	Carcinome hépatocellulaire	C24.9	Tumeur maligne: Voies biliaires, sans précision
C22.1	Carcinome du canal biliaire intrahépatique	C25.0	Tumeur maligne: Tête du pancréas
C22.2	Hépatoblastome	C25.1	Tumeur maligne: Corps du pancréas
C22.3	Angiosarcome du foie	C25.2	Tumeur maligne: Queue du pancréas
C22.4	Autres sarcomes du foie	C25.3	Tumeur maligne: Canal pancréatique
C22.7	Autres carcinomes du foie précisés	C25.4	Tumeur maligne: Pancréas endocrine
C22.9	Tumeur maligne: Foie, sans précision	C25.7	Tumeur maligne: Autres parties du pancréas
C23	Tumeur maligne de la vésicule biliaire	C25.8	Tumeur maligne: Lésion à localisations contiguës du pancréas
C24.0	Tumeur maligne: Canal biliaire extra-hépatique	C25.9	Tumeur maligne: Pancréas, sans précision
C24.1	Tumeur maligne: Ampoule de Vater		
C24.8	Tumeur maligne: Lésion à localisations contiguës des voies biliaires		

procédure H02-2

51.31↔	Anastomose entre la vésicule biliaire et les voies hépatiques	51.43↔	Insertion de tube cholédochohépatique pour décompression
51.32↔	Anastomose entre vésicule biliaire et intestin	51.69↔	Excision d'autre canal biliaire
51.34↔	Anastomose entre vésicule biliaire et estomac	51.71↔	Suture simple du cholédoque
51.35↔	Autre anastomose de la vésicule biliaire	51.72↔	Plastie du cholédoque
51.36↔	Cholédocho-entérostomie	51.79↔	Réparation d'autre voie biliaire
51.37↔	Anastomose entre canal hépatique et tractus gastrointestinal	51.94↔	Révision d'anastomose des voies biliaires
51.39↔	Autres anastomoses des voies biliaires		

ADRG H05**Laparotomie et interventions moyennement complexes sur la vésicule biliaire et les voies biliaires**

Procédure dans le tableau H05-1 ou procédure dans le tableau H05-2

DRG H05Z**Laparotomie et interventions moyennement complexes sur la vésicule biliaire et les voies biliaires****procédure H05-1**

54.11↔	Laparotomie exploratrice	54.19.00↔	Autre laparotomie, SAP
54.12.00↔	Relaparotomie, SAP	54.19.10↔	Autre laparotomie, laparotomie avec drainage
54.12.10↔	Relaparotomie, laparotomie de second regard	54.19.99↔	Autre laparotomie, autre
54.12.99↔	Relaparotomie, autre		

procédure H05-2

51.02↔	Cholécystostomie au trocart	51.41↔	Exploration du cholédoque pour extraction de calcul
51.03↔	Autre cholécystostomie	51.42↔	Exploration du cholédoque pour autre désobstruction
51.04↔	Autre cholécystotomie	51.49↔	Incision d'autre voie biliaire pour désobstruction

51.51↔	Exploration du cholédoque	51.93↔	Fermeture d'autre fistule biliaire
51.59↔	Incision d'autre voie biliaire	51.94↔	Révision d'anastomose des voies biliaires
51.61↔	Excision de canal cystique persistant	51.99.00↔	Autre opération des voies biliaires, SAP
51.62↔	Excision de l'ampoule de Vater (avec réimplantation du cholédoque)	51.99.10↔	Extraction de calculs d'autres voies biliaires
51.63↔	Autre excision du cholédoque	51.99.11↔	Destruction de matériel des voies biliaires
51.69↔	Excision d'autre canal biliaire	51.99.12↔	Insertion de drain des voies biliaires
51.81↔	Dilatation du sphincter d'Oddi	51.99.13↔	Hémostase des voies biliaires
51.83↔	Sphinctéroplastie pancréatique	51.99.14↔	Révision des voies biliaires
51.89↔	Autres opérations du sphincter d'Oddi	51.99.91↔	Autre réparation des voies biliaires
51.91↔	Réparation de lacération de vésicule biliaire	51.99.99↔	Autre opération des voies biliaires, autre
51.92↔	Fermeture de cholécystostomie		

ADRG H06**Autres procédures opératoires sur le système hépatobiliaire et le pancréas**

Au moins un(e) procédure dans le tableau H06-1

DRG H06Z**Autres procédures opératoires sur le système hépatobiliaire et le pancréas****procédure H06-1**

03.21↔	Chordotomie percutanée	38.86.15↔	Autre occlusion chirurgicale de l'artère rénale
03.29↔	Autre chordotomie	38.86.16↔	Autre occlusion chirurgicale de l'artère mésentérique
33.33↔	Pneumopéritoine pour collapsus du poumon	38.86.17↔	Autre occlusion chirurgicale de l'artère iliaque
34.03↔	Réouverture de thoracotomie (récente)	38.86.19↔	Autre occlusion chirurgicale d'artères viscérales, autre
38.06.00↔	Incision d'artères abdominales, SAP	38.86.99↔	Autre occlusion chirurgicale d'artères abdominales, autre
38.06.10↔	Incision d'artères viscérales, SAP	39.26.00↔	Autre pontage ou shunt vasculaire intra-abdominal, SAP
38.06.11↔	Incision du tronc coeliaque	39.26.10↔	Autre pontage ou shunt vasculaire intra-abdominal, artères viscérales
38.06.12↔	Incision de l'artère gastrique	39.26.11↔	Autre pontage ou shunt vasculaire intra-abdominal, aorte
38.06.13↔	Incision de l'artère hépatique	39.26.12↔	Autre pontage ou shunt vasculaire intra-abdominal, artère rénale
38.06.14↔	Incision de l'artère splénique	39.26.19↔	Autre pontage ou shunt vasculaire intra-abdominal, autres artères viscérales
38.06.15↔	Incision de l'artère rénale	39.26.99↔	Autre pontage ou shunt vasculaire intra-abdominal, autre
38.06.16↔	Incision de l'artère mésentérique	39.27.00↔	Fistule artério-veineuse pour hémodialyse, SAP
38.06.17↔	Incision de l'artère lombaire	39.27.10↔	Fistule artério-veineuse pour hémodialyse
38.06.18↔	Incision de l'artère iliaque	39.27.11↔	Fistule artério-veineuse avec matériel allogène ou alloplastique pour hémodialyse
38.06.19↔	Incision d'artères viscérales, autre	39.27.99↔	Fistule artério-veineuse pour hémodialyse, autre
38.06.99↔	Incision d'artères abdominales, autre	39.29.00↔	Autre pontage ou shunt vasculaire (périphérique), SAP
38.16.00↔	Endartériectomie d'artères abdominales, SAP	39.29.10↔	Pontage ou shunt vasculaire d'artères de membre inférieur, SAP
38.16.10↔	Endartériectomie d'artères viscérales, SAP	39.29.11↔	Shunt ou pontage vasculaire fémoro-fémoral
38.16.11↔	Endartériectomie du tronc coeliaque	39.29.12↔	Shunt ou pontage vasculaire fémoro-poplité
38.16.12↔	Endartériectomie de l'artère gastrique	39.29.13↔	Shunt ou pontage vasculaire fémoro-crural
38.16.13↔	Endartériectomie de l'artère hépatique	39.29.14↔	Shunt ou pontage vasculaire fémoro-pédieux
38.16.14↔	Endartériectomie de l'artère splénique	39.29.15↔	Shunt ou pontage vasculaire poplitéo-crural ou poplitéo-pédieux
38.16.15↔	Endartériectomie de l'artère rénale	39.29.16↔	Pontage ou shunt vasculaire d'artères de la jambe et du pied
38.16.16↔	Endartériectomie de l'artère mésentérique	39.29.19↔	Pontage ou shunt vasculaire d'artères de membre inférieur, autre
38.16.17↔	Endartériectomie de l'artère lombaire	39.29.20↔	Pontage ou shunt vasculaire d'artères de membre supérieur
38.16.18↔	Endartériectomie de l'artère iliaque	39.29.30↔	Autre pontage ou shunt vasculaire (périphérique), extra-anatomique, SAP
38.16.19↔	Endartériectomie d'artères viscérales, autre	39.29.31↔	Shunt ou pontage vasculaire sous-clavio-fémoral
38.16.99↔	Endartériectomie d'artères abdominales, autre	39.29.32↔	Shunt ou pontage vasculaire axillo-fémoral
38.36.00↔	Résection d'artères abdominales, avec anastomose, SAP	39.29.33↔	Pontage croisé fémoro-fémoral
38.36.10↔	Résection d'artères viscérales, avec anastomose, SAP	39.29.39↔	Autre pontage ou shunt vasculaire (périphérique), extra-anatomique, autre
38.36.11↔	Résection du tronc coeliaque, avec anastomose	39.29.40↔	Shunt ou pontage vasculaire de veines
38.36.12↔	Résection de l'artère gastrique, avec anastomose	39.29.80↔	Shunt peropératoire temporaire, SAP
38.36.13↔	Résection de l'artère hépatique, avec anastomose	39.29.81↔	Shunt peropératoire temporaire, artério-artériel
38.36.14↔	Résection de l'artère splénique, avec anastomose	39.29.82↔	Shunt peropératoire temporaire, artério-veineux
38.36.15↔	Résection de l'artère rénale, avec anastomose	39.29.89↔	Shunt peropératoire temporaire, autre
38.36.16↔	Résection de l'artère mésentérique, avec anastomose	39.29.99↔	Autre pontage ou shunt vasculaire (périphérique), autre
38.36.17↔	Résection de l'artère iliaque, avec anastomose	39.56.00↔	Réparation de vaisseau sanguin, avec patch de tissu (plastie), SAP
38.36.19↔	Résection d'artères viscérales, avec anastomose, autre	39.56.10↔	Réparation de vaisseaux de la tête et du cou avec patch de tissu, SAP
38.36.99↔	Résection d'artères abdominales, avec anastomose, autre	39.56.11↔	Réparation de vaisseaux intracrâniens avec patch de tissu
38.46↔	Résection d'artères abdominales, avec remplacement		
38.86.00↔	Autre occlusion chirurgicale d'artères abdominales, SAP		
38.86.10↔	Autre occlusion chirurgicale d'artères viscérales, SAP		
38.86.11↔	Autre occlusion chirurgicale du tronc coeliaque		
38.86.12↔	Autre occlusion chirurgicale de l'artère gastrique		
38.86.13↔	Autre occlusion chirurgicale de l'artère hépatique		
38.86.14↔	Autre occlusion chirurgicale de l'artère splénique		

39.56.12↔	Réparation de la veine jugulaire avec patch de tissu	39.57.41↔	Réparation de l'aorte abdominale avec patch synthétique
39.56.19↔	Réparation de vaisseaux de la tête et du cou avec patch de tissu, autre	39.57.42↔	Réparation du tronc coeliaque avec patch synthétique
39.56.20↔	Réparation de vaisseaux du membre supérieur avec patch de tissu, SAP	39.57.43↔	Réparation de l'artère gastrique avec patch synthétique
39.56.21↔	Réparation d'artères du membre supérieur avec patch de tissu	39.57.44↔	Réparation de l'artère hépatique avec patch synthétique
39.56.22↔	Réparation de la veine artère sous-clavière, de la veine axillaire et de la veine brachiocéphalique avec patch de tissu	39.57.45↔	Réparation de l'artère splénique avec patch synthétique
39.56.23↔	Réparation d'autres veines profondes du membre supérieur avec patch de tissu	39.57.46↔	Réparation de l'artère rénale avec patch synthétique
39.56.29↔	Réparation de vaisseaux du membre supérieur avec patch de tissu, autre	39.57.47↔	Réparation de l'artère mésentérique avec patch synthétique
39.56.30↔	Réparation de vaisseaux thoraciques avec patch de tissu, SAP	39.57.48↔	Réparation de l'artère iliaque avec patch synthétique
39.56.31↔	Réparation de l'aorte thoracique avec patch de tissu	39.57.49↔	Réparation d'artères abdominales avec patch synthétique, autre
39.56.32↔	Réparation de la veine pulmonaire avec patch de tissu	39.57.50↔	Réparation de veines abdominales avec patch synthétique, SAP
39.56.33↔	Réparation de la veine cave supérieure avec patch de tissu	39.57.51↔	Réparation de la veine cave inférieure avec patch synthétique
39.56.39↔	Réparation de vaisseaux thoraciques avec patch de tissu, autre	39.57.52↔	Réparation de la veine iliaque avec patch synthétique
39.56.40↔	Réparation d'artères abdominales avec patch de tissu, SAP	39.57.59↔	Réparation de veines abdominales avec patch synthétique, autre
39.56.41↔	Réparation de l'aorte abdominale avec patch de tissu	39.57.60↔	Réparation de vaisseaux du membre inférieur avec patch synthétique, SAP
39.56.42↔	Réparation du tronc coeliaque avec patch de tissu	39.57.61↔	Réparation d'artères du membre inférieur avec patch synthétique
39.56.43↔	Réparation de l'artère gastrique avec patch de tissu	39.57.62↔	Réparation de la veine fémorale et de la veine poplitée avec patch synthétique
39.56.44↔	Réparation de l'artère hépatique avec patch de tissu	39.57.63↔	Réparation d'autres veines profondes du membre inférieur avec patch synthétique
39.56.45↔	Réparation de l'artère splénique avec patch de tissu	39.57.64↔	Réparation de veines superficielles de la cuisse avec patch synthétique
39.56.46↔	Réparation de l'artère rénale avec patch de tissu	39.57.69↔	Réparation de vaisseaux du membre inférieur avec patch synthétique, autre
39.56.47↔	Réparation de l'artère mésentérique avec patch de tissu	39.57.99↔	Réparation de vaisseau sanguin avec patch synthétique (plastie), autre
39.56.48↔	Réparation de l'artère iliaque avec patch de tissu	39.58↔	Réparation de vaisseau sanguin, avec patch de type non précisé
39.56.49↔	Réparation d'artères abdominales avec patch de tissu, autre	39.71.00↔	Implantation endovasculaire d'une greffe dans l'aorte abdominale, SAP
39.56.50↔	Réparation de veines abdominales avec patch de tissu, SAP	39.71.10↔	Implantation endovasculaire d'une greffe dans l'aorte abdominale, aorto-iliaque, sans fenestration ni bras latéral
39.56.51↔	Réparation de la veine cave inférieure avec patch de tissu	39.71.11↔	Implantation endovasculaire d'une greffe dans l'aorte abdominale, aorto-iliaque, avec fenestration ou bras latéral
39.56.52↔	Réparation de la veine iliaque avec patch de tissu	39.71.12↔	Implantation endovasculaire d'une greffe dans l'aorte abdominale, prothèse de bifurcation aorto-bi-iliaque, sans fenestration ni bras latéral
39.56.59↔	Réparation de veines abdominales avec patch de tissu, autre	39.71.13↔	Implantation endovasculaire d'une greffe dans l'aorte abdominale, prothèse de bifurcation aorto-bi-iliaque, avec fenestration et bras latéral
39.56.60↔	Réparation de vaisseaux du membre inférieur avec patch de tissu, SAP	39.71.14↔	Implantation endovasculaire d'une greffe dans l'aorte abdominale, prothèse tubulaire aorto-bi-iliaque, sans fenestration ni bras latéral
39.56.61↔	Réparation d'artères du membre inférieur avec patch de tissu	39.71.15↔	Implantation endovasculaire d'une greffe dans l'aorte abdominale, prothèse tubulaire aorto-bi-iliaque, avec fenestration ou bras latéral
39.56.62↔	Réparation de la veine fémorale et de la veine poplitée avec patch de tissu	39.71.99↔	Implantation endovasculaire d'une greffe dans l'aorte abdominale, autre
39.56.63↔	Réparation d'autres veines profondes du membre inférieur avec patch de tissu	39.72.00↔	Réparation ou occlusion endovasculaire des vaisseaux de la tête et du cou, SAP
39.56.64↔	Réparation de veines superficielles de la cuisse avec patch de tissu	39.72.10↔	Embolisation sélective de vaisseaux intracrâniens, SAP
39.56.69↔	Réparation de vaisseaux du membre inférieur avec patch de tissu, autre	39.72.11↔	Embolisation sélective de vaisseaux intracrâniens, avec particules ou spires métalliques
39.56.99↔	Réparation de vaisseau sanguin avec patch de tissu (plastie), autre	39.72.12↔	Embolisation sélective de vaisseaux intracrâniens, avec liquides embolisants, ballonnets détachables ou filtres
39.57.00↔	Réparation de vaisseau sanguin avec patch synthétique (plastie), SAP	39.72.13↔	Embolisation sélective de vaisseaux intracrâniens par des stents utilisés comme flow-diverter
39.57.10↔	Réparation de vaisseaux de la tête et du cou avec patch synthétique, SAP	39.72.14↔	Embolisation sélective de vaisseaux intracrâniens, avec matériel embolisant adhésif
39.57.11↔	Réparation de vaisseaux intracrâniens avec patch synthétique	39.72.19↔	Embolisation sélective de vaisseaux intracrâniens, autre
39.57.12↔	Réparation d'artères extracrâniennes de la tête et du cou avec patch synthétique	39.72.20↔	Embolisation sélective de vaisseaux extracrâniens de la tête et du cou, SAP
39.57.13↔	Réparation de la veine jugulaire avec patch synthétique	39.72.21↔	Embolisation sélective de vaisseaux extracrâniens de la tête et du cou, avec particules ou spires métalliques
39.57.19↔	Réparation de vaisseaux de la tête et du cou avec patch synthétique, autre	39.72.22↔	Embolisation sélective de vaisseaux extracrâniens avec liquides embolisants, ballonnets détachables ou filtres
39.57.20↔	Réparation de vaisseaux du membre supérieur avec patch synthétique, SAP	39.72.24↔	Embolisation sélective de vaisseaux extracrâniens de la tête et du cou, avec matériel embolisant adhésif
39.57.21↔	Réparation d'artères du membre supérieur avec patch synthétique	39.72.29↔	Embolisation sélective de vaisseaux extracrâniens de la tête et du cou, autre
39.57.22↔	Réparation de la veine artère sous-clavière, de la veine axillaire et de la veine brachiocéphalique avec patch synthétique		
39.57.23↔	Réparation d'autres veines profondes du membre supérieur avec patch synthétique		
39.57.29↔	Réparation de vaisseaux du membre supérieur avec patch synthétique, autre		
39.57.30↔	Réparation de vaisseaux thoraciques avec patch synthétique, SAP		
39.57.31↔	Réparation de l'aorte thoracique avec patch synthétique		
39.57.32↔	Réparation de la veine pulmonaire avec patch synthétique		
39.57.33↔	Réparation de la veine cave supérieure avec patch synthétique		
39.57.39↔	Réparation de vaisseaux thoraciques avec patch synthétique, autre		
39.57.40↔	Réparation d'artères abdominales avec patch synthétique, SAP		

39.72.30↔	Embolisation transluminale percutanée de malformation vasculaire par microcathéter, SAP	39.79.25↔	Embolisation ou occlusion par coils, vaisseaux viscéraux
39.72.31↔	Embolisation transluminale percutanée de malformation vasculaire par microcathéter, utilisation d'un microcathéter	39.79.26↔	Embolisation ou occlusion par coils, vaisseaux abdominaux
39.72.32↔	Embolisation transluminale percutanée de malformation vasculaire par microcathéter, utilisation de deux microcathéters	39.79.27↔	Embolisation ou occlusion par coils, vaisseaux du membre inférieur
39.72.33↔	Embolisation transluminale percutanée de malformation vasculaire par microcathéter, utilisation de trois microcathéters	39.79.28↔	Embolisation ou occlusion par coils, vaisseaux rachidiens
39.72.34↔	Embolisation transluminale percutanée de malformation vasculaire par microcathéter, utilisation de quatre microcathéters	39.79.29↔	Embolisation ou occlusion par coils, autres vaisseaux, autre
39.72.35↔	Embolisation transluminale percutanée de malformation vasculaire par microcathéter, utilisation de cinq microcathéters	39.79.30↔	Embolisation sélective par liquides embolisants, autres vaisseaux, SAP
39.72.39↔	Embolisation transluminale percutanée de malformation vasculaire par microcathéter, utilisation de plus de cinq microcathéters	39.79.31↔	Embolisation sélective par liquides embolisants, vaisseaux du membre supérieur
39.72.99↔	Réparation ou occlusion endovasculaire des vaisseaux de la tête et du cou, autre	39.79.32↔	Embolisation sélective par liquides embolisants, aorte
39.73.00↔	Implantation endovasculaire de greffe sur l'aorte thoracique, SAP	39.79.33↔	Embolisation sélective par liquides embolisants, canal artériel persistant
39.73.10↔	Implantation endovasculaire de greffe sur l'aorte thoracique, sans fenestration ni bras latéral	39.79.34↔	Embolisation sélective par liquides embolisants, vaisseaux thoraciques
39.73.11↔	Implantation endovasculaire de greffe sur l'aorte thoracique, avec fenestration ou bras latéral	39.79.35↔	Embolisation sélective par liquides embolisants, vaisseaux viscéraux
39.73.20↔	Implantation endovasculaire de greffe sur l'aorte thoraco-abdominale	39.79.36↔	Embolisation sélective par liquides embolisants, vaisseaux abdominaux
39.73.99↔	Implantation endovasculaire de greffe sur l'aorte thoracique, autre	39.79.37↔	Embolisation sélective par liquides embolisants, vaisseaux du membre inférieur
39.75.00↔	Intervention vasculaire transluminale percutanée, autres vaisseaux, SAP	39.79.38↔	Embolisation sélective par liquides embolisants, vaisseaux rachidiens
39.75.01↔	Intervention vasculaire percutanée transluminale, ablation de corps étranger par sonde-panier ou autre cathéter	39.79.39↔	Embolisation sélective par liquides embolisants, autres vaisseaux, autre
39.75.10↔	Intervention vasculaire transluminale percutanée, autres vaisseaux, emploi de systèmes de cathéters pour recanalisation d'obstructions totales	39.79.40↔	Embolisation sélective par ballonnets détachables, autres vaisseaux, SAP
39.75.12↔	Intervention vasculaire transluminale percutanée, autres vaisseaux, angioplastie au laser	39.79.41↔	Embolisation sélective par ballonnets détachables, vaisseaux du membre supérieur
39.75.13↔	Intervention vasculaire transluminale percutanée, autres vaisseaux, emploi de système anti-embolique (vaisseaux périphériques ou viscéraux)	39.79.42↔	Embolisation sélective par ballonnets détachables, aorte
39.75.14↔	Intervention vasculaire transluminale percutanée, autres vaisseaux, athérectomie	39.79.43↔	Embolisation sélective par ballonnets détachables, canal artériel persistant
39.75.15↔	Intervention vasculaire transluminale percutanée, autres vaisseaux, thrombolyse sélective	39.79.44↔	Embolisation sélective par ballonnets détachables, vaisseaux thoraciques
39.75.16↔	Intervention vasculaire transluminale percutanée, autres vaisseaux, thrombolyse sélective, assistance échographique	39.79.45↔	Embolisation sélective par ballonnets détachables, vaisseaux viscéraux
39.75.20↔	Intervention vasculaire transluminale percutanée, autres vaisseaux, ablation par radiofréquence délivrée par cathéter dans l'artère rénale	39.79.46↔	Embolisation sélective par ballonnets détachables, vaisseaux abdominaux
39.75.30↔	Augmentation de la perfusion cérébrale par clampage endoaortique partiel à ballonnet	39.79.47↔	Embolisation sélective par ballonnets détachables, vaisseaux rachidiens
39.75.99↔	Intervention vasculaire transluminale percutanée, autres vaisseaux, autre	39.79.48↔	Embolisation sélective par ballonnets détachables, vaisseaux du membre inférieur
39.76.50↔	Thrombolyse percutanée sélective de vaisseaux extracrâniens de la tête et du cou	39.79.49↔	Embolisation sélective par ballonnets détachables, autres vaisseaux, autre
39.76.70↔	Extraction endovasculaire percutanée de corps étranger de vaisseaux extracrâniens de la tête et du cou	39.79.50↔	Embolisation sélective par filtres, autres vaisseaux, SAP
39.77.50↔	Thrombectomie percutanée sélective de vaisseau(x) intracrânien(s)	39.79.51↔	Embolisation sélective par filtres, vaisseaux du membre supérieur
39.77.70↔	Extraction endovasculaire percutanée de corps étranger de vaisseau(x) intracrânien(s)	39.79.52↔	Embolisation sélective par filtres, aorte
39.79.00↔	Autre réparation endovasculaire (d'anévrismes) d'autres vaisseaux, SAP	39.79.53↔	Embolisation sélective par filtres, canal artériel persistant
39.79.10↔	Implantation endovasculaire de greffe, autres vaisseaux, SAP	39.79.54↔	Embolisation sélective par filtres, vaisseaux thoraciques
39.79.11↔	Implantation endovasculaire de greffe, vaisseaux viscéraux	39.79.55↔	Embolisation sélective par filtres, vaisseaux viscéraux
39.79.12↔	Implantation endovasculaire de greffe, vaisseaux du bassin	39.79.56↔	Embolisation sélective par filtres, vaisseaux abdominaux
39.79.13↔	Implantation endovasculaire de greffe, vaisseaux abdominaux	39.79.57↔	Embolisation sélective par filtres, vaisseaux du membre inférieur
39.79.19↔	Implantation endovasculaire de greffe, autres vaisseaux, autre	39.79.58↔	Embolisation sélective par filtres, vaisseaux rachidiens
39.79.20↔	Embolisation ou occlusion par coils, autres vaisseaux, SAP	39.79.59↔	Embolisation sélective par filtres, autres vaisseaux, autre
39.79.21↔	Embolisation ou occlusion par coils, vaisseaux du membre supérieur	39.79.60↔	Embolisation sélective par particules, autres vaisseaux, SAP
39.79.22↔	Embolisation ou occlusion par coils, aorte	39.79.61↔	Embolisation sélective par particules, vaisseaux du membre supérieur
39.79.23↔	Embolisation ou occlusion par coils, canal artériel persistant	39.79.62↔	Embolisation sélective par particules, aorte
39.79.24↔	Embolisation ou occlusion par coils, vaisseaux thoraciques	39.79.63↔	Embolisation sélective par particules, canal artériel persistant
		39.79.64↔	Embolisation sélective par particules, vaisseaux thoraciques
		39.79.65↔	Embolisation sélective par particules, vaisseaux viscéraux
		39.79.66↔	Embolisation sélective par particules, vaisseaux abdominaux
		39.79.67↔	Embolisation sélective par particules, vaisseaux du membre inférieur
		39.79.68↔	Embolisation sélective par particules, vaisseaux rachidiens
		39.79.69↔	Embolisation sélective par particules, autres vaisseaux, autre
		39.79.70↔	Fermeture d'artères par cathéter au laser, autres vaisseaux, SAP
		39.79.71↔	Fermeture d'artères par cathéter au laser, artères du membre supérieur
		39.79.72↔	Fermeture d'artères par cathéter au laser, aorte

39.79.74↔	Fermeture d'artères par cathéter au laser, vaisseaux thoraciques	42.88.12↔	Enlèvement de prothèse de l'oesophage, par laparoscopie
39.79.75↔	Fermeture d'artères par cathéter au laser, vaisseaux du membre inférieur	42.88.99↔	Enlèvement de prothèse de l'oesophage, autre
39.79.76↔	Fermeture d'artères par cathéter au laser, vaisseaux viscéraux	42.91↔	Ligature de varices oesophagiennes
39.79.77↔	Fermeture d'artères par cathéter au laser, vaisseaux abdominaux	42.99.00↔	Autre opération de l'oesophage, SAP
39.79.79↔	Fermeture d'artères par cathéter au laser, autres vaisseaux, autre	42.99.10↔	Autre opération de l'oesophage, opération de dévascularisation de l'oesophage
39.79.80↔	Fermeture d'artères par cathéter à radiofréquence, autres vaisseaux, SAP	42.99.31↔	Implantation ou remplacement de système magnétique anti-reflux par chirurgie ouverte
39.79.81↔	Fermeture d'artères par cathéter à radiofréquence, artères du membre supérieur	42.99.32↔	Implantation ou remplacement de système magnétique anti-reflux par laparoscopie
39.79.82↔	Fermeture d'artères par cathéter à radiofréquence, aorte	42.99.33↔	Révision ou enlèvement de système magnétique anti-reflux par chirurgie ouverte
39.79.84↔	Fermeture d'artères par cathéter à radiofréquence, vaisseaux thoraciques	42.99.34↔	Révision ou enlèvement de système magnétique anti-reflux par laparoscopie
39.79.85↔	Fermeture d'artères par cathéter à radiofréquence, vaisseaux du membre inférieur	42.99.99↔	Autre opération de l'oesophage, autre
39.79.86↔	Fermeture d'artères par cathéter à radiofréquence, vaisseaux viscéraux	43.0↔	Gastrotomie
39.79.87↔	Fermeture d'artères par cathéter à radiofréquence, vaisseaux abdominaux	43.42↔	Excision locale d'autre lésion ou de tissu de l'estomac
39.79.89↔	Fermeture d'artères par cathéter à radiofréquence, autres vaisseaux, autre	43.49↔	Autre destruction de lésion ou de tissu de l'estomac
39.79.99↔	Autre réparation endovasculaire (d'anévrismes) d'autres vaisseaux, autre	44.44↔	Embolisation par cathéter d'hémorragie gastrique ou duodénale
40.11.00↔	Biopsie de structure lymphatique, SAP	44.49.00↔	Autre contrôle d'hémorragie gastrique ou duodénale, SAP
40.11.10↔	Biopsie ouverte (par incision) de ganglion lymphatique médiastinal, para-aortique, iliaque ou pelvien	44.49.10↔	Sclérose chirurgicale ouverte de varices gastriques
40.11.11↔	Biopsie ouverte (par incision) de ganglion lymphatique cervical, supraclaviculaire, axillaire ou inguinal	44.49.11↔	Sclérose laparoscopique de varices gastriques
40.11.20↔	Biopsie fermée [percutanée] [à l'aiguille] de ganglion lymphatique	44.49.20↔	Ligature chirurgicale ouverte de varices gastriques
40.11.99↔	Biopsie de structure lymphatique, autre	44.49.21↔	Ligature laparoscopique de varices gastriques
40.19.00↔	Autres techniques diagnostiques concernant les structures lymphatiques, SAP	44.49.30↔	Opération de dévascularisation fundique
40.19.99↔	Autres techniques diagnostiques concernant les structures lymphatiques, autre	44.49.99↔	Autre contrôle d'hémorragie gastrique ou duodénale, autre
42.81.20↔	Insertion et remplacement de prothèse non auto-expansible (tube permanent) dans l'oesophage, par chirurgie ouverte	44.5x.00↔	Révision d'anastomose gastrique, SAP
42.81.21↔	Insertion et remplacement de deux prothèses non auto-expansibles (tubes permanents) dans l'oesophage, par chirurgie ouverte	44.5x.10↔	Révision d'anastomose gastrique après opération de Billroth I et II
42.81.22↔	Insertion et remplacement de plus de deux prothèses non auto-expansibles (tubes permanents) dans l'oesophage, par chirurgie ouverte	44.5x.20↔	Révision d'anastomose gastrique après opération de Roux-en-Y ou avec interposition intestinale
42.81.30↔	Insertion et remplacement de prothèse non auto-expansible (tube permanent) dans l'oesophage, par laparoscopie	44.5x.99↔	Révision d'anastomose gastrique, autre
42.81.31↔	Insertion et remplacement de deux prothèses non auto-expansibles (tubes permanents) dans l'oesophage, par laparoscopie	44.91↔	Ligature de varices gastriques
42.81.32↔	Insertion et remplacement de plus de deux prothèses non auto-expansibles (tubes permanents) dans l'oesophage, par laparoscopie	44.92↔	Manipulation peropératoire de l'estomac
42.81.42↔	Insertion et remplacement de plus de deux prothèses auto-expansibles (tubes permanents) dans l'oesophage, par endoscopie	45.31↔	Autre excision locale de lésion du duodénum
42.81.50↔	Insertion et remplacement de prothèse auto-expansible (tube permanent) dans l'oesophage, par chirurgie ouverte	45.32↔	Autre destruction de lésion du duodénum
42.81.51↔	Insertion et remplacement de deux prothèses auto-expansibles (tubes permanents) dans l'oesophage, par chirurgie ouverte	45.33↔	Excision locale de lésion ou tissu de l'intestin grêle, sauf duodénum
42.81.52↔	Insertion et remplacement de plus de deux prothèses auto-expansibles (tubes permanents) dans l'oesophage, par chirurgie ouverte	45.34↔	Autre destruction de lésion d'intestin grêle, sauf duodénum
42.81.60↔	Insertion et remplacement de prothèse auto-expansible (tube permanent) dans l'oesophage, par laparoscopie	46.61↔	Fixation de l'intestin grêle à la paroi abdominale
42.81.61↔	Insertion et remplacement de deux prothèses auto-expansibles (tubes permanents) dans l'oesophage, par laparoscopie	46.62↔	Autre fixation de l'intestin grêle
42.81.62↔	Insertion et remplacement de plus de deux prothèses auto-expansibles (tubes permanents) dans l'oesophage, par laparoscopie	46.63↔	Fixation du gros intestin à la paroi abdominale
42.88.00↔	Enlèvement de prothèse de l'oesophage, SAP	46.64↔	Autre fixation du gros intestin
42.88.11↔	Enlèvement chirurgical ouvert de prothèse de l'oesophage	46.80↔	Manipulation intra-abdominale d'intestin, SAP
		46.81↔	Manipulation intra-abdominale d'intestin grêle
		46.82↔	Manipulation intra-abdominale du gros intestin (côlon)
		46.97.00↔	Transplantation intestinale, SAP
		46.97.10↔	Transplantation intestinale, retransplantation d'intestin grêle durant la même hospitalisation
		46.97.99↔	Transplantation intestinale, autre
		46.99.10↔	Décompression de l'intestin
		46.99.51↔	Insertion ou remplacement de prothèse non auto-expansible dans l'intestin, par chirurgie ouverte
		46.99.52↔	Insertion ou remplacement de prothèse non auto-expansible dans l'intestin, par laparoscopie
		46.99.61↔	Insertion ou remplacement de prothèse auto-expansible dans l'intestin, par chirurgie ouverte
		46.99.62↔	Insertion ou remplacement de prothèse auto-expansible dans l'intestin, par laparoscopie
		46.99.71↔	Enlèvement chirurgical ouvert de prothèse de l'intestin
		46.99.72↔	Enlèvement laparoscopique de prothèse de l'intestin
		46.99.80↔	Section des brides de Ladd
		46.99.91↔	Autres opérations chirurgicale ouverte de l'intestin
		46.99.92↔	Autres opérations laparoscopique de l'intestin
		53.00↔	Réparation de hernie inguinale, unilatérale, SAP
		53.01↔	Réparation de hernie inguinale directe, unilatérale
		53.02↔	Réparation de hernie inguinale indirecte, unilatérale
		53.03↔	Réparation de hernie inguinale directe avec implant (filet, prothèse)
		53.04↔	Réparation de hernie inguinale indirecte avec implant (filet, prothèse)

53.05↔	Réparation de hernie inguinale avec implant, SAP	54.99.60↔	Autres opérations de la région abdominale, lombotomie
53.10↔	Réparation de hernie inguinale, bilatérale, SAP	54.99.61↔	Autres opérations de la région abdominale, relombotomie
53.11↔	Réparation de hernie inguinale directe, bilatérale	54.99.99↔	Autres opérations de la région abdominale, autre
53.12↔	Réparation de hernie inguinale indirecte, bilatérale	59.00↔	Dissection rétropéritonéale, SAP
53.13↔	Réparation de hernie inguinale bilatérale, une directe, une indirecte	59.19↔	Autre incision de tissu pérvésical
53.14↔	Réparation de hernie inguinale directe bilatérale avec implant (filet, prothèse)	59.91↔	Excision de tissu périrénal ou pérvésical
53.15↔	Réparation de hernie inguinale indirecte, bilatérale avec implant (filet, prothèse)	59.92↔	Autres opérations de tissu périrénal ou pérvésical
53.16↔	Réparation de hernie inguinale bilatérale, une directe, l'autre indirecte, avec implant (filet, prothèse)	82.91↔	Lyse d'adhérence de la main
53.17↔	Réparation de hernie inguinale bilatérale avec implant (filet, prothèse), SAP	82.99.00↔	Autres opérations de muscle, tendon et fascia, main, SAP
53.21↔	Réparation de hernie crurale unilatérale avec implant (filet, prothèse)	82.99.10↔	Autres opérations de tendon de la main
53.29↔	Autre herniorraphie crurale, unilatérale	82.99.20↔	Autres opérations de fascia de la main
53.31↔	Réparation de hernie crurale, bilatérale avec implant (filet, prothèse)	82.99.30↔	Autres opérations de muscle de la main
53.39↔	Autre herniorraphie crurale, bilatérale	82.99.99↔	Autres opérations de muscle, tendon et fascia, main, autre
54.0x.00↔	Incision de la paroi abdominale, SAP	83.01.00↔	Exploration de gaine tendineuse, SAP
54.0x.10↔	Incision de la paroi abdominale, drainage extrapéritonéal de la paroi abdominale	83.01.10↔	Exploration de gaine tendineuse, tête et cou
54.0x.99↔	Incision de la paroi abdominale, autre	83.01.11↔	Exploration de gaine tendineuse, épaule et aisselle
54.12.00↔	Relaparotomie, SAP	83.01.12↔	Exploration de gaine tendineuse, bras et coude
54.12.10↔	Relaparotomie, laparotomie de second regard	83.01.13↔	Exploration de gaine tendineuse, avant-bras
54.12.99↔	Relaparotomie, autre	83.01.14↔	Exploration de gaine tendineuse, paroi thoracique et dos
54.19.00↔	Autre laparotomie, SAP	83.01.15↔	Exploration de gaine tendineuse, région inguino-génitale et fesses
54.19.10↔	Autre laparotomie, laparotomie avec drainage	83.01.16↔	Exploration de gaine tendineuse, membre inférieur
54.19.99↔	Autre laparotomie, autre	83.01.19↔	Exploration de gaine tendineuse, autre site
54.3x.00↔	Excision ou destruction de lésion ou tissu de la paroi abdominale ou de l'ombilic, SAP	83.01.99↔	Exploration de gaine tendineuse, autre
54.3x.10↔	Omphaléctomie	83.02.00↔	Myotomie, SAP
54.3x.19↔	Autre excision de lésion ou tissu de la paroi abdominale ou de l'ombilic	83.02.10↔	Myotomie, tête et cou
54.3x.20↔	Destruction de lésion ou tissu de la paroi abdominale ou de l'ombilic	83.02.11↔	Myotomie, épaule et aisselle
54.3x.99↔	Excision ou destruction de lésion ou tissu de la paroi abdominale ou de l'ombilic, autre	83.02.12↔	Myotomie, bras et coude
54.4x.00↔	Excision ou destruction de tissu péritonéal, SAP	83.02.13↔	Myotomie, avant-bras
54.4x.10↔	Excision d'appendice épiploïque	83.02.14↔	Myotomie, paroi thoracique, abdomen et dos
54.4x.11↔	Excision de mésentère	83.02.15↔	Myotomie, région inguino-génitale et fesses
54.4x.12↔	Excision d'épiploon	83.02.16↔	Myotomie, membre inférieur
54.4x.99↔	Excision ou destruction de tissu péritonéal, autre	83.02.19↔	Myotomie, autre site
54.51↔	Lyse d'adhérences péritonéales par laparoscopie	83.02.99↔	Myotomie, autre
54.59↔	Autre lyse d'adhérences péritonéales	83.03.00↔	Bursotomie, SAP
54.61↔	Fermeture d'éviscération post-opératoire de la paroi abdominale	83.03.10↔	Bursotomie, tête et cou
54.62↔	Autre suture différée de plaie abdominale granulante	83.03.11↔	Bursotomie, épaule et aisselle
54.63.00↔	Autre suture de la paroi abdominale, SAP	83.03.12↔	Bursotomie, bras et coude
54.63.10↔	Autre suture de la paroi abdominale, suture de lacération de la paroi abdominale	83.03.13↔	Bursotomie, avant-bras
54.63.99↔	Autre suture de la paroi abdominale, autre	83.03.14↔	Bursotomie, paroi thoracique, abdomen et dos
54.64.00↔	Suture du péritoine, SAP	83.03.15↔	Bursotomie, région inguino-génitale et fesses
54.64.10↔	Suture du péritoine, suture du mésentère, du grand ou du petit épiploon (après lacération)	83.03.16↔	Bursotomie, membre inférieur
54.64.99↔	Suture du péritoine, autre	83.03.19↔	Bursotomie, autre site
54.72↔	Autre réfection de la paroi abdominale	83.03.99↔	Bursotomie, autre
54.73↔	Autre réparation du péritoine	83.09.00↔	Autre incision de tissu mou, SAP
54.74↔	Autre réparation de l'épiploon	83.09.10↔	Extraction de corps étranger de muscle, de tendon et de fascia, tête et cou
54.75↔	Autre réparation du mésentère	83.09.11↔	Extraction de corps étranger de muscle, de tendon et de fascia, épaule et aisselle
54.95↔	Incision du péritoine	83.09.12↔	Extraction de corps étranger de muscle, de tendon et de fascia, bras et coude
54.99.00↔	Autres opérations de la région abdominale, SAP	83.09.13↔	Extraction de corps étranger de muscle, de tendon et de fascia, avant-bras
54.99.30↔	Autres opérations de la région abdominale, résection de tissu de la région abdominale dont l'organe auquel il appartient est incertain	83.09.14↔	Extraction de corps étranger de muscle, de tendon et de fascia, paroi thoracique, abdomen et dos
54.99.40↔	Autres opérations de la région abdominale, révision de fistule cutanéopéritonéale (cathéter à demeure)	83.09.15↔	Extraction de corps étranger de muscle, de tendon et de fascia, région inguino-génitale et fesses
54.99.41↔	Autres opérations de la région abdominale, excision ou fermeture de fistule cutanéopéritonéale (cathéter à demeure)	83.09.16↔	Extraction de corps étranger de muscle, de tendon et de fascia, membre inférieur
54.99.50↔	Autres opérations de la région abdominale, fermeture temporaire de la paroi abdominale	83.09.19↔	Extraction de corps étranger de muscle, de tendon et de fascia, autre site
		83.09.90↔	Autre incision de tissu mou, tête et cou
		83.09.91↔	Autre incision de tissu mou, épaule et aisselle
		83.09.92↔	Autre incision de tissu mou, bras et coude
		83.09.93↔	Autre incision de tissu mou, avant-bras
		83.09.94↔	Autre incision de tissu mou, paroi thoracique, abdomen et dos
		83.09.95↔	Autre incision de tissu mou, région inguino-génitale et fesses
		83.09.96↔	Autre incision de tissu mou, membre inférieur
		83.09.97↔	Autre incision de tissu mou, autre site
		83.09.99↔	Autre incision de tissu mou, autre
		83.11↔	Ténotomie du tendon d'Achille

83.12↔	Ténotomie des adducteurs de la hanche	83.19.94↔	Autre section de tissu mou, paroi thoracique, abdomen et dos
83.13.00↔	Autre ténotomie, SAP	83.19.95↔	Autre section de tissu mou, région inguino-génitale et fesses
83.13.10↔	Incision de tendon, tête et cou	83.19.96↔	Autre section de tissu mou, membre inférieur
83.13.11↔	Incision de tendon, épaule et aisselle	83.19.97↔	Autre section de tissu mou, autre site
83.13.12↔	Incision de tendon, bras et coude	83.19.99↔	Autre section de tissu mou, autre
83.13.13↔	Incision de tendon, avant-bras	83.21.00↔	Biopsie de tissu mou, SAP
83.13.14↔	Incision de tendon, paroi thoracique, abdomen et dos	83.21.10↔	Biopsie de tissu mou, biopsie percutanée (à l'aiguille) de tissu mou
83.13.15↔	Incision de tendon, région inguino-génitale et fesses	83.21.11↔	Biopsie ouverte de tissu mou
83.13.16↔	Incision de tendon, membre inférieur	83.21.20↔	Biopsie de tissu mou, biopsie percutanée (à l'aiguille) de muscle
83.13.19↔	Incision de tendon, autre site	83.21.21↔	Biopsie ouverte de muscle
83.13.20↔	Section de tendon, tête et cou	83.21.30↔	Biopsie de tissu mou, biopsie de bourse séreuse
83.13.21↔	Section de tendon, épaule et aisselle	83.21.99↔	Biopsie de tissu mou, autre
83.13.22↔	Section de tendon, bras et coude	83.31.00↔	Excision de lésion de gaine tendineuse, SAP
83.13.23↔	Section de tendon, avant-bras	83.31.10↔	Excision de lésion de gaine tendineuse, tête et cou
83.13.24↔	Section de tendon, paroi thoracique, abdomen et dos	83.31.11↔	Excision de lésion de gaine tendineuse, épaule et aisselle
83.13.25↔	Section de tendon, région inguino-génitale et fesses	83.31.12↔	Excision de lésion de gaine tendineuse, bras et coude
83.13.26↔	Section de tendon, membre inférieur	83.31.13↔	Excision de lésion de gaine tendineuse, avant-bras
83.13.29↔	Section de tendon, autre site	83.31.14↔	Excision de lésion de gaine tendineuse, paroi thoracique, abdomen et dos
83.13.99↔	Autre ténotomie, autre	83.31.15↔	Excision de lésion de gaine tendineuse, région inguino-génitale et fesses
83.14.00↔	Fasciotomie ou aponévrotomie, SAP	83.31.16↔	Excision de lésion de gaine tendineuse, membre inférieur
83.14.10↔	Fasciotomie ou aponévrotomie, tête et cou	83.31.19↔	Excision de lésion de gaine tendineuse, autre site
83.14.11↔	Fasciotomie ou aponévrotomie, épaule et aisselle	83.31.99↔	Excision de lésion de gaine tendineuse, autre
83.14.12↔	Fasciotomie ou aponévrotomie, bras et coude	83.32.00↔	Excision de lésion de muscle, SAP
83.14.13↔	Fasciotomie ou aponévrotomie, avant-bras	83.32.10↔	Excision de lésion de muscle, tête et cou
83.14.14↔	Fasciotomie ou aponévrotomie, paroi thoracique, abdomen et dos	83.32.11↔	Excision de lésion de muscle, épaule et bras
83.14.15↔	Fasciotomie ou aponévrotomie, région inguino-génitale et fesses	83.32.12↔	Excision de lésion de muscle, paroi thoracique, abdomen et dos
83.14.16↔	Fasciotomie ou aponévrotomie, membre inférieur	83.32.13↔	Excision de lésion de muscle, région inguino-génitale et fesses
83.14.19↔	Fasciotomie ou aponévrotomie, autre site	83.32.14↔	Excision de lésion de muscle, membre inférieur
83.14.99↔	Fasciotomie ou aponévrotomie, autre	83.32.19↔	Excision de lésion de muscle, autre site
83.19.00↔	Autre section de tissu mou, SAP	83.32.99↔	Excision de lésion de muscle, autre
83.19.10↔	Section de muscle, tête et cou	83.39.00↔	Excision de lésion d'autre tissu mou, SAP
83.19.11↔	Section de muscle, épaule et aisselle	83.39.10↔	Excision de lésion d'un tendon de la tête et du cou
83.19.12↔	Section de muscle, bras et coude	83.39.11↔	Excision de lésion de tendon, épaule et bras
83.19.13↔	Section de muscle, avant-bras	83.39.12↔	Excision de lésion de tendon, paroi thoracique, abdomen et dos
83.19.14↔	Section de muscle, paroi thoracique, abdomen et dos	83.39.13↔	Excision de lésion de tendon, région inguino-génitale et fesses
83.19.15↔	Section de muscle, région inguino-génitale et fesses	83.39.14↔	Excision de lésion de tendon, membre inférieur
83.19.16↔	Section de muscle, membre inférieur	83.39.19↔	Excision de lésion de tendon, autre site
83.19.19↔	Section de muscle, autre site	83.39.20↔	Excision de lésion de fascia, tête et cou
83.19.20↔	Désinsertion de muscle, de tendon et de fascia, tête et cou	83.39.21↔	Excision de lésion de fascia, épaule et bras
83.19.21↔	Désinsertion de muscle, de tendon et de fascia, épaule et aisselle	83.39.22↔	Excision de lésion de fascia, paroi thoracique, abdomen et dos
83.19.22↔	Désinsertion de muscle, de tendon et de fascia, bras et coude	83.39.23↔	Excision de lésion de fascia, région inguino-génitale et fesses
83.19.23↔	Désinsertion de muscle, de tendon et de fascia, avant-bras	83.39.24↔	Excision de lésion de fascia, membre inférieur
83.19.24↔	Désinsertion de muscle, de tendon et de fascia, paroi thoracique, abdomen et dos	83.39.29↔	Excision de lésion de fascia, autre site
83.19.25↔	Désinsertion de muscle, de tendon et de fascia, région inguino-génitale et fesses	83.39.99↔	Excision de lésion d'autre tissu mou, autre
83.19.26↔	Désinsertion de muscle, de tendon et de fascia, membre inférieur	83.41↔	Excision (prélèvement) de tendon pour greffe
83.19.29↔	Désinsertion de muscle, de tendon et de fascia, autre site	83.42.00↔	Autre ténectomie [Autre excision tendineuse ou de gaine tendineuse], SAP
83.19.30↔	Section de pédicule de lambeau après plastie de lambeau, tête et cou	83.42.10↔	Autre ténectomie, tête et cou
83.19.31↔	Section de pédicule de lambeau après plastie de lambeau, épaule et aisselle	83.42.11↔	Autre ténectomie, épaule et aisselle
83.19.32↔	Section de pédicule de lambeau après plastie de lambeau, bras et coude	83.42.12↔	Autre ténectomie, bras et coude
83.19.33↔	Section de pédicule de lambeau après plastie de lambeau, avant-bras	83.42.13↔	Autre ténectomie, avant-bras
83.19.34↔	Section de pédicule de lambeau après plastie de lambeau, paroi thoracique, abdomen et dos	83.42.14↔	Autre ténectomie, paroi thoracique, abdomen et dos
83.19.35↔	Section de pédicule de lambeau après plastie de lambeau, région inguino-génitale et fesses	83.42.15↔	Autre ténectomie, région inguino-génitale et fesses
83.19.36↔	Section de pédicule de lambeau après plastie de lambeau, membre inférieur	83.42.16↔	Autre ténectomie, membre inférieur
83.19.39↔	Section de pédicule de lambeau après plastie de lambeau, autre site	83.42.19↔	Autre ténectomie, autre site
83.19.90↔	Autre section de tissu mou, tête et cou	83.42.99↔	Autre ténectomie, autre
83.19.91↔	Autre section de tissu mou, épaule et aisselle	83.44.00↔	Autre fasciectomie, SAP
83.19.92↔	Autre section de tissu mou, bras et coude	83.44.10↔	Autre fasciectomie, tête et cou
83.19.93↔	Autre section de tissu mou, avant-bras	83.44.11↔	Autre fasciectomie, épaule et aisselle
		83.44.12↔	Autre fasciectomie, bras et coude
		83.44.13↔	Autre fasciectomie, avant-bras
		83.44.14↔	Autre fasciectomie, paroi thoracique, abdomen et dos
		83.44.15↔	Autre fasciectomie, région inguino-génitale et fesses
		83.44.16↔	Autre fasciectomie, membre inférieur
		83.44.19↔	Autre fasciectomie, autre site
		83.44.99↔	Autre fasciectomie, autre
		83.45.00↔	Autre myectomie, SAP

83.45.10↔	Autre myectomie, tête et cou	83.64.15↔	Autre suture de tendon, région inguino-génitale et fesses
83.45.11↔	Autre myectomie, épaule et aisselle	83.64.16↔	Autre suture de tendon, membre inférieur
83.45.12↔	Autre myectomie, bras et coude	83.64.19↔	Autre suture de tendon, autre site
83.45.13↔	Autre myectomie, avant-bras	83.64.99↔	Autre suture de tendon, autre
83.45.14↔	Autre myectomie, paroi thoracique, abdomen et dos	83.65.00↔	Autre suture de muscle ou de fascia, SAP
83.45.15↔	Autre myectomie, région inguino-génitale et fesses	83.65.10↔	Autre suture de muscle ou de fascia, tête et cou
83.45.16↔	Autre myectomie, membre inférieur	83.65.11↔	Autre suture de muscle ou de fascia, épaule et aisselle
83.45.19↔	Autre myectomie, autre site	83.65.12↔	Autre suture de muscle ou de fascia, bras et coude
83.45.99↔	Autre myectomie, autre	83.65.13↔	Autre suture de muscle ou de fascia, avant-bras
83.49.00↔	Autre excision de tissu mou, SAP	83.65.14↔	Autre suture de muscle ou de fascia, paroi thoracique, abdomen et dos
83.49.10↔	Excision de gaine tendineuse, tête et cou	83.65.15↔	Autre suture de muscle ou de fascia, région inguino-génitale et fesses
83.49.11↔	Excision de gaine tendineuse, épaule et aisselle	83.65.16↔	Autre suture de muscle ou de fascia, membre inférieur
83.49.12↔	Excision de gaine tendineuse, bras et coude	83.65.19↔	Autre suture de muscle, tendon et fascia, autre site
83.49.13↔	Excision de gaine tendineuse, avant-bras	83.65.99↔	Autre suture de muscle ou de fascia, autre
83.49.14↔	Excision de gaine tendineuse, paroi thoracique et dos	83.72.00↔	Recul de tendon, SAP
83.49.15↔	Excision de gaine tendineuse, région inguino-génitale et fesses	83.72.10↔	Recul de tendon, tête et cou
83.49.16↔	Excision de gaine tendineuse, membre inférieur	83.72.11↔	Recul de tendon, épaule et aisselle
83.49.19↔	Excision de gaine tendineuse, autre site	83.72.12↔	Recul de tendon, bras et coude
83.49.20↔	Résection compartimentale, tête et cou	83.72.13↔	Recul de tendon, avant-bras
83.49.21↔	Résection compartimentale, épaule et aisselle	83.72.14↔	Recul de tendon, paroi thoracique, abdomen et dos
83.49.22↔	Résection compartimentale, bras et coude	83.72.15↔	Recul de tendon, région inguino-génitale et fesses
83.49.23↔	Résection compartimentale, avant-bras	83.72.16↔	Recul de tendon, membre inférieur
83.49.24↔	Résection compartimentale, paroi thoracique, abdomen et dos	83.72.19↔	Recul de tendon, autre site
83.49.25↔	Résection compartimentale, région inguino-génitale et fesses	83.72.99↔	Recul de tendon, autre
83.49.26↔	Résection compartimentale, membre inférieur	83.73.00↔	Rattachement de tendon [Réinsertion de tendon], SAP
83.49.29↔	Résection compartimentale, autre site	83.73.10↔	Rattachement de tendon, tête et cou
83.49.30↔	Autre excision de tissu mou, tête et cou	83.73.11↔	Rattachement de tendon, épaule et aisselle
83.49.31↔	Autre excision de tissu mou, épaule et aisselle	83.73.12↔	Rattachement de tendon, bras et coude
83.49.32↔	Autre excision de tissu mou, bras et coude	83.73.13↔	Rattachement de tendon, avant-bras
83.49.33↔	Autre excision de tissu mou, avant-bras	83.73.14↔	Rattachement de tendon, paroi thoracique, abdomen et dos
83.49.34↔	Autre excision de tissu mou, paroi thoracique, abdomen et dos	83.73.15↔	Rattachement de tendon, région inguino-génitale et fesses
83.49.35↔	Autre excision de tissu mou, région inguino-génitale et fesses	83.73.16↔	Rattachement de tendon, membre inférieur
83.49.36↔	Autre excision de tissu mou, membre inférieur	83.73.19↔	Rattachement de tendon, autre site
83.49.39↔	Autre excision de tissu mou, autre site	83.73.99↔	Rattachement de tendon, autre
83.49.99↔	Autre excision de tissu mou, autre	83.74.00↔	Rattachement de muscle [Réinsertion de muscle], SAP
83.5x.00↔	Bursectomie, SAP	83.74.10↔	Rattachement de muscle, tête et cou
83.5x.10↔	Bursectomie, tête et cou	83.74.11↔	Rattachement de muscle, épaule et aisselle
83.5x.11↔	Bursectomie, épaule et aisselle	83.74.12↔	Rattachement de muscle, bras et coude
83.5x.12↔	Bursectomie, bras et coude	83.74.13↔	Rattachement de muscle, avant-bras
83.5x.13↔	Bursectomie, avant-bras	83.74.14↔	Rattachement de muscle, paroi thoracique, abdomen et dos
83.5x.14↔	Bursectomie, paroi thoracique, abdomen et dos	83.74.15↔	Rattachement de muscle, région inguino-génitale et fesses
83.5x.15↔	Bursectomie, région inguino-génitale et fesses	83.74.16↔	Rattachement de muscle, membre inférieur
83.5x.16↔	Bursectomie, membre inférieur	83.74.19↔	Rattachement de muscle, autre site
83.5x.19↔	Bursectomie, autre site	83.74.99↔	Rattachement de muscle, autre
83.5x.99↔	Bursectomie, autre	83.77.00↔	Transposition ou transplantation de muscle, SAP
83.61.00↔	Suture de gaine tendineuse, SAP	83.77.10↔	Transposition ou transplantation de muscle, tête et cou
83.61.11↔	Suture de gaine tendineuse, épaule et aisselle	83.77.11↔	Transposition ou transplantation de muscle, épaule et aisselle
83.61.12↔	Suture de gaine tendineuse, bras et coude	83.77.12↔	Transposition ou transplantation de muscle, bras et coude
83.61.13↔	Suture de gaine tendineuse, avant-bras	83.77.13↔	Transposition ou transplantation de muscle, avant-bras
83.61.14↔	Suture de gaine tendineuse, paroi thoracique, abdomen et dos	83.77.14↔	Transposition ou transplantation de muscle, paroi thoracique, abdomen et dos
83.61.15↔	Suture de gaine tendineuse, région inguino-génitale et fesses	83.77.15↔	Transposition ou transplantation de muscle, région inguino-génitale et fesses
83.61.16↔	Suture de gaine tendineuse, membre inférieur	83.77.16↔	Transposition ou transplantation de muscle, membre inférieur
83.61.19↔	Suture de gaine tendineuse, autre site	83.77.19↔	Transposition ou transplantation de muscle, autre site
83.61.99↔	Suture de gaine tendineuse, autre	83.77.99↔	Transposition ou transplantation de muscle, autre
83.62.00↔	Suture différée de tendon [Suture secondaire de tendon], SAP	83.85.00↔	Autre changement de longueur de muscle ou de tendon, SAP
83.62.10↔	Suture différée de tendon, tête et cou	83.85.10↔	Rallongement de muscle ou de tendon, tête et cou
83.62.11↔	Suture différée de tendon, épaule et aisselle	83.85.11↔	Rallongement de muscle ou de tendon, épaule et aisselle
83.62.12↔	Suture différée de tendon, bras et coude	83.85.12↔	Rallongement de muscle ou de tendon, bras et coude
83.62.13↔	Suture différée de tendon, avant-bras	83.85.13↔	Rallongement de muscle ou de tendon, avant-bras
83.62.14↔	Suture différée de tendon, paroi thoracique, abdomen et dos	83.85.14↔	Rallongement de muscle ou de tendon, paroi thoracique, abdomen et dos
83.62.15↔	Suture différée de tendon, région inguino-génitale et fesses	83.85.15↔	Rallongement de muscle ou de tendon, région inguino-génitale et fesses
83.62.16↔	Suture différée de tendon, membre inférieur	83.85.16↔	Rallongement de muscle ou de tendon, membre inférieur
83.62.19↔	Suture différée de tendon, autre site	83.85.19↔	Allongement de muscle ou de tendon, autre site
83.62.99↔	Suture différée de tendon, autre	83.85.20↔	Recul de muscle ou de tendon, tête et cou
83.64.00↔	Autre suture de tendon, SAP		
83.64.10↔	Autre suture de tendon, tête et cou		
83.64.11↔	Autre suture de tendon, épaule et aisselle		
83.64.12↔	Autre suture de tendon, bras et coude		
83.64.13↔	Autre suture de tendon, avant-bras		
83.64.14↔	Autre suture de tendon, paroi thoracique, abdomen et dos		

83.85.21↔	Raccourcissement de muscle ou de tendon, épaule et aisselle	83.88.91↔	Autres opérations plastiques de tendon, épaule et aisselle
83.85.22↔	Raccourcissement de muscle ou de tendon, bras et coude	83.88.92↔	Autres opérations plastiques de tendon, bras et coude
83.85.23↔	Raccourcissement de muscle ou de tendon, avant-bras	83.88.93↔	Autres opérations plastiques de tendon, avant-bras
83.85.24↔	Raccourcissement de muscle ou de tendon, paroi thoracique, abdomen et dos	83.88.94↔	Autres opérations plastiques de tendon, paroi thoracique, abdomen et dos
83.85.25↔	Raccourcissement de muscle ou de tendon, région inguino-génitale et fesses	83.88.95↔	Autres opérations plastiques de tendon, région inguino-génitale et fesses
83.85.26↔	Raccourcissement de muscle ou de tendon, membre inférieur	83.88.96↔	Autres opérations plastiques de tendon, membre inférieur
83.85.29↔	Raccourcissement de muscle ou de tendon, autre site	83.88.97↔	Autres opérations plastiques de tendon, autres sites
83.85.99↔	Autre changement de longueur de muscle ou de tendon, autre	83.88.99↔	Autres opérations plastiques de tendon, autre
83.86↔	Plastie du quadriceps	83.89.00↔	Autres opérations plastiques de fascia, SAP
83.87.00↔	Autres opérations plastiques de muscle, SAP	83.89.10↔	Allongement, raccourcissement et doublement de fascia, tête et cou
83.87.10↔	Plastie musculaire, tête et cou	83.89.11↔	Allongement, raccourcissement et doublement de fascia, épaule et aisselle
83.87.11↔	Plastie musculaire, épaule et aisselle	83.89.12↔	Allongement, raccourcissement et doublement de fascia, bras et coude
83.87.12↔	Plastie musculaire, bras et coude	83.89.13↔	Allongement, raccourcissement et doublement de fascia, avant-bras
83.87.13↔	Plastie musculaire, avant-bras	83.89.14↔	Allongement, raccourcissement et doublement de fascia, paroi thoracique, abdomen et dos
83.87.14↔	Plastie musculaire, paroi thoracique, abdomen et dos	83.89.15↔	Allongement, raccourcissement et doublement de fascia, région inguino-génitale et fesses
83.87.15↔	Plastie musculaire, région inguino-génitale et fesses	83.89.16↔	Allongement, raccourcissement et doublement de fascia, membre inférieur
83.87.16↔	Plastie musculaire, membre inférieur	83.89.19↔	Allongement, raccourcissement et doublement de fascia, autre site
83.87.19↔	Plastie musculaire, autre site	83.89.20↔	Recouvrement de défaut de fascia, tête et cou
83.87.90↔	Autres opérations plastiques de muscle, tête et cou	83.89.21↔	Recouvrement de défaut de fascia, épaule et aisselle
83.87.91↔	Autres opérations plastiques de muscle, épaule et aisselle	83.89.22↔	Recouvrement de défaut de fascia, bras et coude
83.87.92↔	Autres opérations plastiques de muscle, bras et coude	83.89.23↔	Recouvrement de défaut de fascia, avant-bras
83.87.93↔	Autres opérations plastiques de muscle, avant-bras	83.89.24↔	Recouvrement de défaut de fascia, paroi thoracique, abdomen et dos
83.87.94↔	Autres opérations plastiques de muscle, paroi thoracique, abdomen et dos	83.89.25↔	Recouvrement de défaut de fascia, région inguino-génitale et fesses
83.87.95↔	Autres opérations plastiques de muscle, région inguino-génitale et fesses	83.89.26↔	Recouvrement de défaut de fascia, membre inférieur
83.87.96↔	Autres opérations plastiques de muscle, membre inférieur	83.89.29↔	Recouvrement de défaut de fascia, autre site
83.87.97↔	Autres opérations plastiques de muscle, autre site	83.89.90↔	Autres opérations plastiques de fascia, tête et cou
83.87.99↔	Autres opérations plastiques de muscle, autre	83.89.91↔	Autres opérations plastiques de fascia, épaule et aisselle
83.88.00↔	Autres opérations plastiques de tendon, SAP	83.89.92↔	Autres opérations plastiques de fascia, bras et coude
83.88.10↔	Plastie d'augmentation de tendon, tête et cou	83.89.93↔	Autres opérations plastiques de fascia, avant-bras
83.88.11↔	Plastie d'augmentation de tendon, épaule et aisselle	83.89.94↔	Autres opérations plastiques de fascia, paroi thoracique, abdomen et dos
83.88.12↔	Plastie d'augmentation de tendon, bras et coude	83.89.95↔	Autres opérations plastiques de fascia, région inguino-génitale et fesses
83.88.13↔	Plastie d'augmentation de tendon, avant-bras	83.89.96↔	Autres opérations plastiques de fascia, membre inférieur
83.88.14↔	Plastie d'augmentation de tendon, paroi thoracique, abdomen et dos	83.89.97↔	Autres opérations plastiques de fascia, autre site
83.88.15↔	Plastie d'augmentation de tendon, région inguino-génitale et fesses	83.89.99↔	Autres opérations plastiques de fascia, autre
83.88.16↔	Plastie d'augmentation de tendon, membre inférieur	83.91.00↔	Lyse d'adhérences de muscle, tendon, fascia et bourse, SAP
83.88.19↔	Plastie d'augmentation de tendon, autre site	83.91.10↔	Lyse d'adhérences de muscle, tendon, fascia et bourse, tête et cou
83.88.20↔	Plastie de remplacement de tendon, tête et cou	83.91.11↔	Lyse d'adhérences de muscle, tendon, fascia et bourse, épaule et aisselle
83.88.21↔	Plastie de remplacement de tendon, épaule et aisselle	83.91.12↔	Lyse d'adhérences de muscle, tendon, fascia et bourse, bras et coude
83.88.22↔	Plastie de remplacement de tendon, bras et coude	83.91.13↔	Lyse d'adhérences de muscle, tendon, fascia et bourse, avant-bras
83.88.23↔	Plastie de remplacement de tendon, avant-bras	83.91.14↔	Lyse d'adhérences de muscle, tendon, fascia et bourse, paroi thoracique, abdomen et dos
83.88.24↔	Plastie de remplacement de tendon, paroi thoracique, abdomen et dos	83.91.15↔	Lyse d'adhérences de muscle, tendon, fascia et bourse, région inguino-génitale et fesses
83.88.25↔	Plastie de remplacement de tendon, région inguino-génitale et fesses	83.91.16↔	Lyse d'adhérences de muscle, tendon, fascia et bourse, membre inférieur
83.88.26↔	Plastie de remplacement de tendon, membre inférieur	83.91.19↔	Lyse d'adhérences de muscle, tendon, fascia et bourse, autre site
83.88.29↔	Plastie de remplacement de tendon, autres sites	83.91.99↔	Lyse d'adhérences de muscle, tendon, fascia et bourse, autre
83.88.30↔	Constitution de matériel de greffe, tête et cou	83.99.00↔	Autres opérations de muscle, tendon, fascia et bourse, SAP
83.88.31↔	Constitution de matériel de greffe, épaule et aisselle	83.99.10↔	Autres opérations de tendon, tête et cou
83.88.32↔	Constitution de matériel de greffe, bras et coude	83.99.11↔	Autres opérations de tendon, épaule et aisselle
83.88.33↔	Constitution de matériel de greffe, avant-bras	83.99.12↔	Autres opérations de tendon, bras et coude
83.88.34↔	Constitution de matériel de greffe, paroi thoracique, abdomen et dos	83.99.13↔	Autres opérations de tendon, avant-bras
83.88.35↔	Constitution de matériel de greffe, région inguino-génitale et fesses	83.99.14↔	Autres opérations de tendon, paroi thoracique, abdomen et dos
83.88.36↔	Constitution de matériel de greffe, membre inférieur		
83.88.39↔	Constitution de matériel de greffe, autres sites		
83.88.40↔	Ténodèse, tête et cou		
83.88.41↔	Ténodèse, épaule et aisselle		
83.88.42↔	Ténodèse, bras et coude		
83.88.43↔	Ténodèse, avant-bras		
83.88.44↔	Ténodèse, paroi thoracique, abdomen et dos		
83.88.45↔	Ténodèse, région inguino-génitale et fesses		
83.88.46↔	Ténodèse, membre inférieur		
83.88.49↔	Ténodèse, autre site		
83.88.90↔	Autres opérations plastiques de tendon, tête et cou		

83.99.15↔	Autres opérations de tendon, région inguino-génitale et fesses	86.84.14↔	Correction de cicatrice rétractile ou de bride cicatricielle, main
83.99.16↔	Autres opérations de tendon, membre inférieur	86.84.17↔	Correction de cicatrice rétractile ou de bride cicatricielle, région inguino-génitale et fesses
83.99.19↔	Autres opérations de tendon, autre site	86.84.18↔	Correction de cicatrice rétractile ou de bride cicatricielle, membre inférieur
83.99.20↔	Autres opérations de muscle, fascia et bourse, tête et cou	86.84.19↔	Correction de cicatrice rétractile ou de bride cicatricielle, autre site
83.99.21↔	Autres opérations de muscle, fascia et bourse, épaule et aisselle	86.84.99↔	Correction de cicatrice rétractile ou de bride cicatricielle, autre
83.99.22↔	Autres opérations de muscle, fascia et bourse, bras et coude	86.88.50↔	Pose ou remplacement de système de scellement sous vide à portée profonde, os et articulations des membres
83.99.23↔	Autres opérations de muscle, fascia et bourse, avant-bras	86.88.51↔	Pose ou remplacement de système de scellement sous vide à portée profonde, thorax, médiastin et sternum
83.99.24↔	Autres opérations de muscle, fascia et bourse, paroi thoracique, abdomen et dos	86.88.52↔	Pose ou remplacement de système de scellement sous vide, abdomen ouvert
83.99.25↔	Autres opérations de muscle, fascia et bourse, région inguino-génitale et fesses	86.88.53↔	Pose ou remplacement de système de scellement sous vide, voie endorectale
83.99.26↔	Autres opérations de muscle, fascia et bourse, membre inférieur	86.88.59↔	Pose ou remplacement de système de scellement sous vide, peau et tissu sous-cutané ou autre site
83.99.29↔	Autres opérations de muscle, fascia et bourse, autre site		
83.99.30↔	Révision (sans remplacement) de stimulateur de muscle squelettique		
83.99.99↔	Autres opérations de muscle, tendon, fascia et bourse, autre		
86.84.00↔	Correction de cicatrice rétractile ou de bride cicatricielle, SAP		
86.84.10↔	Correction de cicatrice rétractile ou de bride cicatricielle, tête		
86.84.13↔	Correction de cicatrice rétractile ou de bride cicatricielle, avant-bras		

ADRG H07**Cholécystectomie**

Procédure dans le tableau H07-2

DRG H07A**Cholécystectomie avec diagnostic très complexe ou procédures de complication**

Diagnostic principal dans le tableau H07-1 ou Procédures de complications

DRG H07B**Cholécystectomie sans diagnostic très complexe, sans procédures de complication****diagnostic principal H07-1**

C22.0	Carcinome hépatocellulaire	K85.10	Pancréatite aiguë d'origine biliaire: Sans indication de complication d'organe - organique
C22.1	Carcinome du canal biliaire intrahépatique	K85.11	Pancréatite aiguë d'origine biliaire: Avec complication d'organe - organique
C22.2	Hépatoblastome	K85.20	Pancréatite aiguë alcoolique: Sans indication de complication d'organe - organique
C22.3	Angiosarcome du foie	K85.21	Pancréatite aiguë alcoolique: Avec complication d'organe - organique
C22.4	Autres sarcomes du foie	K85.30	Pancréatite aiguë médicamenteuse: Sans indication de complication d'organe - organique
C22.7	Autres carcinomes du foie précisés	K85.31	Pancréatite aiguë médicamenteuse: Avec complication d'organe - organique
C22.9	Tumeur maligne: Foie, sans précision	K85.80	Autres pancréatites aiguës: Sans indication de complication d'organe - organique
C23	Tumeur maligne de la vésicule biliaire	K85.81	Autres pancréatites aiguës: Avec complication d'organe - organique
C24.0	Tumeur maligne: Canal biliaire extra-hépatique	K85.90	Pancréatite aiguë, sans précision: Sans indication de complication d'organe - organique
C24.1	Tumeur maligne: Ampoule de Vater	K85.91	Pancréatite aiguë, sans précision: Avec complication d'organe - organique
C24.8	Tumeur maligne: Lésion à localisations contiguës des voies biliaires	K86.0	Pancréatite chronique alcoolique
C24.9	Tumeur maligne: Voies biliaires, sans précision	K86.1	Autres pancréatites chroniques
C25.0	Tumeur maligne: Tête du pancréas	K86.2	Kyste du pancréas
C25.1	Tumeur maligne: Corps du pancréas	K86.3	Pseudokyste du pancréas
C25.2	Tumeur maligne: Queue du pancréas	K86.8	Autres maladies précisées du pancréas
C25.3	Tumeur maligne: Canal pancréatique	K86.9	Maladie du pancréas, sans précision
C25.4	Tumeur maligne: Pancréas endocrine		
C25.7	Tumeur maligne: Autres parties du pancréas		
C25.8	Tumeur maligne: Lésion à localisations contiguës du pancréas		
C25.9	Tumeur maligne: Pancréas, sans précision		
C78.7	Tumeur maligne secondaire du foie et des voies biliaires intrahépatiques		
K85.00	Pancréatite aiguë idiopathique: Sans indication de complication d'organe - organique		
K85.01	Pancréatite aiguë idiopathique: Avec complication d'organe - organique		

procédure H07-2

51.21↔	Autre cholécystectomie partielle	51.22.11↔	Cholécystectomie avec révision chirurgicale des voies biliaires
51.22.00↔	Cholécystectomie, SAP	51.22.12↔	Cholécystectomie élargie
51.22.10↔	Cholécystectomie sans révision chirurgicale des voies biliaires	51.22.99↔	Cholécystectomie, autre

ADRG H08 Cholécystectomie laparoscopique

Procédure dans le tableau H08-3

DRG H08A Cholécystectomie laparoscopique avec diagnostic très complexe ou diagnostic de complication

Diagnostic principal dans le tableau H08-1 ou diagnostic supplémentaire dans le tableau H08-2

DRG H08B Cholécystectomie laparoscopique sans diagnostic très complexe, sans procédures de complication**diagnostic principal H08-1**

C22.0	Carcinome hépatocellulaire	K85.10	Pancréatite aiguë d'origine biliaire: Sans indication de complication d'organe - organique
C22.1	Carcinome du canal biliaire intrahépatique	K85.11	Pancréatite aiguë d'origine biliaire: Avec complication d'organe - organique
C22.2	Hépatoblastome	K85.20	Pancréatite aiguë alcoolique: Sans indication de complication d'organe - organique
C22.3	Angiosarcome du foie	K85.21	Pancréatite aiguë alcoolique: Avec complication d'organe - organique
C22.4	Autres sarcomes du foie	K85.30	Pancréatite aiguë médicamenteuse: Sans indication de complication d'organe - organique
C22.7	Autres carcinomes du foie précisés	K85.31	Pancréatite aiguë médicamenteuse: Avec complication d'organe - organique
C22.9	Tumeur maligne: Foie, sans précision	K85.80	Autres pancréatites aiguës: Sans indication de complication d'organe - organique
C23	Tumeur maligne de la vésicule biliaire	K85.81	Autres pancréatites aiguës: Avec complication d'organe - organique
C24.0	Tumeur maligne: Canal biliaire extra-hépatique	K85.90	Pancréatite aiguë, sans précision: Sans indication de complication d'organe - organique
C24.1	Tumeur maligne: Ampoule de Vater	K85.91	Pancréatite aiguë, sans précision: Avec complication d'organe - organique
C24.8	Tumeur maligne: Lésion à localisations contiguës des voies biliaires	K86.0	Pancréatite chronique alcoolique
C24.9	Tumeur maligne: Voies biliaires, sans précision	K86.1	Autres pancréatites chroniques
C25.0	Tumeur maligne: Tête du pancréas	K86.2	Kyste du pancréas
C25.1	Tumeur maligne: Corps du pancréas	K86.3	Pseudokyste du pancréas
C25.2	Tumeur maligne: Queue du pancréas	K86.8	Autres maladies précisées du pancréas
C25.3	Tumeur maligne: Canal pancréatique	K86.9	Maladie du pancréas, sans précision
C25.4	Tumeur maligne: Pancréas endocrine		
C25.7	Tumeur maligne: Autres parties du pancréas		
C25.8	Tumeur maligne: Lésion à localisations contiguës du pancréas		
C25.9	Tumeur maligne: Pancréas, sans précision		
C78.7	Tumeur maligne secondaire du foie et des voies biliaires intrahépatiques		
K85.00	Pancréatite aiguë idiopathique: Sans indication de complication d'organe - organique		
K85.01	Pancréatite aiguë idiopathique: Avec complication d'organe - organique		

diagnostic supplémentaire H08-2

D69.53 Thrombopénie induite par l'héparine de type II

procédure H08-3

51.23↔ Cholécystectomie laparoscopique

51.24↔ Cholécystectomie partielle par laparoscopie

ADRG H09 Interventions sur le pancréas et le foie et opérations de shunt portosystémiques

Procédure dans le tableau H09-2

DRG H09A Interventions sur le pancréas et le foie et opérations de shunt portosystémiques, sans grande intervention, sans radiothérapie, avec CC extrêmement sévères

PCCL > 3

DRG H09B Interventions sur le pancréas et le foie et opérations de shunt portosystémiques, sans grande intervention, sans radiothérapie, lors de néoformation maligne

Diagnostic principal dans le tableau H09-1

DRG H09C Interventions sur le pancréas et le foie et opérations de shunt portosystémiques, sans grande intervention, sans radiothérapie, sans CC extrêmement sévères, sauf lors de néoformation maligne

diagnostic principal H09-1

C22.0	Carcinome hépatocellulaire	C25.0	Tumeur maligne: Tête du pancréas
C22.1	Carcinome du canal biliaire intrahépatique	C25.1	Tumeur maligne: Corps du pancréas
C22.2	Hépatoblastome	C25.2	Tumeur maligne: Queue du pancréas
C22.3	Angiosarcome du foie	C25.3	Tumeur maligne: Canal pancréatique
C22.4	Autres sarcomes du foie	C25.4	Tumeur maligne: Pancréas endocrine
C22.7	Autres carcinomes du foie précisés	C25.7	Tumeur maligne: Autres parties du pancréas
C22.9	Tumeur maligne: Foie, sans précision	C25.8	Tumeur maligne: Lésion à localisations contiguës du pancréas
C23	Tumeur maligne de la vésicule biliaire	C25.9	Tumeur maligne: Pancréas, sans précision
C24.0	Tumeur maligne: Canal biliaire extra-hépatique	C78.7	Tumeur maligne secondaire du foie et des voies biliaires intrahépatiques
C24.1	Tumeur maligne: Ampoule de Vater	D01.5	Carcinoma in situ: Foie, vésicule et voies biliaires
C24.8	Tumeur maligne: Lésion à localisations contiguës des voies biliaires	D37.6	Tumeurs à évolution imprévisible ou inconnue: Foie, vésicule et voies biliaires
C24.9	Tumeur maligne: Voies biliaires, sans précision		

procédure H09-2

39.1↔	Shunt veineux intra-abdominal	51.99.21↔	Autre opération des voies biliaires, insertion ou remplacement chirurgical ouvert de plusieurs stents (prothèse) non auto-expansibles
50.0↔	Hépatotomie	51.99.30↔	Autre opération des voies biliaires, insertion ou remplacement laparoscopique de stent (prothèse) non auto-expansible
50.21↔	Marsupialisation de lésion hépatique	51.99.31↔	Autre opération des voies biliaires, insertion ou remplacement laparoscopique de plusieurs stents (prothèse) non auto-expansibles
50.22.00↔	Hépatectomie partielle, SAP	51.99.40↔	Autre opération des voies biliaires, insertion ou remplacement chirurgical ouvert de stent (prothèse) auto-expansible
50.22.10↔	Hépatectomie partielle, hépatectomie partielle percutanée (excision locale, résection d'endokyste, résection cunéiforme du foie)	51.99.41↔	Autre opération des voies biliaires, insertion ou remplacement chirurgical ouvert de deux stents (prothèses) auto-expansibles
50.22.20↔	Hépatectomie partielle, résection chirurgicale ouverte d'endokyste	51.99.42↔	Autre opération des voies biliaires, insertion ou remplacement chirurgical ouvert de trois stents (prothèses) auto-expansibles
50.22.21↔	Hépatectomie partielle, résection laparoscopique d'endokyste	51.99.43↔	Autre opération des voies biliaires, insertion ou remplacement chirurgical ouvert de quatre stents (prothèses) auto-expansibles
50.22.30↔	Hépatectomie partielle, résection cunéiforme du foie, par chirurgie ouverte	51.99.44↔	Autre opération des voies biliaires, insertion ou remplacement chirurgical ouvert de cinq stents (prothèses) auto-expansibles
50.22.31↔	Hépatectomie partielle, résection cunéiforme du foie, par laparoscopie	51.99.45↔	Autre opération des voies biliaires, insertion ou remplacement chirurgical ouvert de six (ou plus) stents (prothèses) auto-expansibles
50.22.40↔	Hépatectomie partielle, résection de segment hépatique	51.99.50↔	Autre opération des voies biliaires, insertion ou remplacement laparoscopique de stent (prothèse) auto-expansible
50.22.41↔	Hépatectomie partielle, résection de plusieurs segments hépatiques non contigus	51.99.51↔	Autre opération des voies biliaires, insertion ou remplacement laparoscopique de deux stents (prothèses) auto-expansibles
50.22.42↔	Hépatectomie partielle, hépatectomie partielle pour transplantation	51.99.52↔	Autre opération des voies biliaires, insertion ou remplacement laparoscopique de trois stents (prothèses) auto-expansibles
50.22.99↔	Hépatectomie partielle, autre	51.99.53↔	Autre opération des voies biliaires, insertion ou remplacement laparoscopique de quatre stents (prothèses) auto-expansibles
50.23↔	Ablation ouverte de lésion ou de tissu du foie	51.99.54↔	Autre opération des voies biliaires, insertion ou remplacement laparoscopique de cinq stents (prothèses) auto-expansibles
50.25↔	Ablation laparoscopique de lésion ou de tissu du foie	51.99.55↔	Autre opération des voies biliaires, insertion ou remplacement laparoscopique de six (ou plus) stents (prothèses) auto-expansibles
50.26↔	Ablation autre et non spécifiée de lésion ou de tissu du foie	52.01.12↔	Drainage transgastrique d'un kyste pancréatique, par chirurgie ouverte
50.29.00↔	Autre destruction de lésion hépatique, SAP	52.01.13↔	Drainage transgastrique d'un kyste pancréatique, par laparoscopie
50.29.10↔	Destruction percutanée de lésion du foie, SAP	52.01.22↔	Drainage transduodénal d'un kyste pancréatique, par chirurgie ouverte
50.29.11↔	Destruction percutanée de lésion du foie par l'alcoolisation	52.01.23↔	Drainage transduodénal d'un kyste pancréatique, par laparoscopie
50.29.12↔	Destruction percutanée de lésion du foie par thérapie thermique	52.09.00↔	Autre pancréatotomie, SAP
50.29.13↔	Destruction percutanée de lésion du foie par cryothérapie	52.09.10↔	Autre pancréatotomie, incision du pancréas
50.29.14↔	Destruction percutanée de lésion du foie par laser	52.09.11↔	Autre pancréatotomie, incision du canal pancréatique
50.29.19↔	Destruction percutanée de lésion du foie, autre	52.09.99↔	Autre pancréatotomie, autre
50.29.99↔	Autre destruction de lésion hépatique, autre	52.22.00↔	Autre excision ou destruction de lésion ou tissu du pancréas et du canal pancréatique, SAP
50.3x.00↔	Lobectomie hépatique SAP	52.22.99↔	Autre excision ou destruction de lésion ou tissu du pancréas et du canal pancréatique, autre
50.3x.01↔	Lobectomie, hémihépatectomie, résection de plusieurs segments hépatiques, sauf pour greffe	52.3↔	Marsupialisation de kyste pancréatique
50.3x.08↔	Résection segmentaire, résection anatomique autre ou non spécifiée du foie, sauf pour greffe	52.4↔	Drainage interne de kyste pancréatique
50.3x.11↔	Lobectomie, hémihépatectomie, résection de plusieurs segments hépatiques, pour don d'organe par une personne vivante	52.51.00↔	Pancréatectomie céphalique, SAP
50.3x.18↔	Résection anatomique autre ou non spécifiée du foie pour greffe	52.51.10↔	Pancréatectomie céphalique conservant le pylore
50.4x.00↔	Hépatectomie totale, SAP		
50.4x.99↔	Hépatectomie totale, autre		
50.61.00↔	Réparation de lacération du foie, SAP		
50.61.10↔	Réparation de lacération du foie, par suture		
50.61.11↔	Réparation de lacération du foie, par tamponnade		
50.61.12↔	Réparation de lacération du foie, par épiploplastie		
50.61.99↔	Réparation de lacération du foie, autre		
51.33↔	Anastomose entre vésicule biliaire et pancréas		
51.95.20↔	Ablation d'endoprothèse de voie biliaire, par chirurgie ouverte		
51.95.21↔	Ablation d'endoprothèse de voie biliaire, par laparoscopie		
51.99.20↔	Autre opération des voies biliaires, insertion ou remplacement chirurgical ouvert de stent (prothèse) non auto-expansible		

52.51.20↔	Pancréatectomie céphalique conservant le duodénum	52.95.40↔	Insertion ou remplacement de stent (prothèse) non auto-expansible dans le canal pancréatique, chirurgical ouvert
52.51.99↔	Pancréatectomie céphalique, autre	52.95.41↔	Insertion ou remplacement de stent (prothèse) non auto-expansible dans le canal pancréatique, par laparoscopie
52.52↔	Pancréatectomie caudale	52.95.50↔	Insertion ou remplacement de stent (prothèse) auto-expansible dans le canal pancréatique, chirurgical ouvert
52.53↔	Pancréatectomie subtotale radicale	52.95.51↔	Insertion ou remplacement de stent (prothèse) auto-expansible dans le canal pancréatique, par laparoscopie
52.59↔	Autre pancréatectomie partielle	52.95.60↔	Réparation laparoscopique du canal pancréatique
52.6x.00↔	Pancréatectomie totale, SAP	52.95.70↔	Réparation du pancréas
52.6x.99↔	Pancréatectomie totale, autre	52.95.90↔	Autre réparation du pancréas, autre opération endoscopique du pancréas
52.7↔	Pancréatico-duodénectomie radicale	52.95.99↔	Autre réparation du pancréas, autre
52.82↔	Allogreffe du pancréas	52.96↔	Anastomose pancréatique
52.83.00↔	Hétérogreffe du pancréas, SAP	52.99.00↔	Autres opérations à ciel ouvert du pancréas, SAP
52.83.10↔	Hétérogreffe du pancréas, retransplantation d'un segment de pancréas durant la même hospitalisation	52.99.10↔	Autres opérations à ciel ouvert du pancréas, dilatation du canal pancréatique
52.83.11↔	Hétérogreffe du pancréas, retransplantation du pancréas durant la même hospitalisation	52.99.20↔	Autres opérations à ciel ouvert du pancréas, réparation du canal pancréatique
52.83.99↔	Hétérogreffe du pancréas, autre	52.99.99↔	Autres opérations à ciel ouvert du pancréas, autre
52.92↔	Canulation du canal pancréatique	54.94↔	Création d'un shunt péritonéo-vasculaire
52.95.00↔	Autre réparation du pancréas, SAP	54.99.80↔	Emploi de cathéters et d'une pompe automatique programmable et rechargeable pour drainage continu d'ascite
52.95.10↔	Extraction chirurgicale ouverte de calcul(s) du canal pancréatique		
52.95.11↔	Extraction laparoscopique de calcul(s) du canal pancréatique		
52.95.20↔	Dilatation laparoscopique du canal pancréatique		
52.95.30↔	Insertion chirurgicale ouverte de drain dans le canal pancréatique		
52.95.31↔	Insertion laparoscopique de drain dans le canal pancréatique		

ADRG H12**Diverses interventions sur le système hépatobiliaire**

Procédure dans le tableau H12-1 et aucun(e) procédure dans tableau H12-2

DRG H12A**Diverses interventions sur le système hépatobiliaire avec CC extrêmement sévères ou intervention complexe**

PCCL > 3 ou procédure dans le tableau H12-3

DRG H12B**Diverses interventions sur le système hépatobiliaire sans CC extrêmement sévères, sans intervention complexe****procédure H12-1**

40.29.00↔	Excision simple d'autre structure lymphatique, SAP	45.27↔	Biopsie intestinale, site non spécifié
40.29.10↔	Excision de ganglion lymphatique médiastinal, SAP	50.12↔	Biopsie ouverte du foie, chirurgicale
40.29.11↔	Excision chirurgicale ouverte de ganglion lymphatique médiastinal	50.14↔	Biopsie du foie par voie laparoscopique
40.29.12↔	Excision de ganglion lymphatique médiastinal, par thoracoscopie	50.69.00↔	Autre réparation du foie, SAP
40.29.19↔	Excision de ganglion lymphatique médiastinal, autre	50.69.10↔	Autre réparation du foie par suture
40.29.20↔	Excision de ganglion lymphatique para-aortique	50.69.11↔	Autre réparation du foie par tamponnade
40.29.30↔	Excision de ganglion lymphatique iliaque	50.69.12↔	Autre réparation du foie par épiploplastie
40.29.70↔	Excision de lymphangiome ou d'hygroma kystique	50.69.99↔	Autre réparation du foie, autre
40.29.80↔	Excision d'adénopathie abdominale, excision de plusieurs ganglions (avec biopsie du foie), SAP	50.99.00↔	Autres opérations du foie, SAP
40.29.81↔	Excision d'adénopathie abdominale, excision de plusieurs ganglions (avec biopsie du foie), chirurgie ouverte [laparotomie de stadification]	50.99.10↔	Implantation et remplacement de cathéter à demeure dans l'artère hépatique et le système porte
40.29.82↔	Excision d'adénopathie abdominale, excision de plusieurs ganglions (avec biopsie du foie), par laparoscopie [laparotomie de stadification]	50.99.11↔	Enlèvement de cathéter à demeure de l'artère hépatique et du système porte
40.29.89↔	Excision d'adénopathie abdominale, excision de plusieurs ganglions (avec biopsie du foie), autre	50.99.99↔	Autres opérations du foie, autre
40.29.99↔	Excision simple d'autre structure lymphatique, autre	51.13↔	Biopsie de la vésicule ou des voies biliaires, ouverte
44.11↔	Gastroscopie transabdominale	52.12↔	Biopsie ouverte du pancréas
44.31↔	Bypass gastrique proximal	54.21.00↔	Laparoscopie, SAP
44.38↔	Gastroentérostomie laparoscopique	54.21.10↔	Laparoscopie, laparoscopie diagnostique
44.39↔	Autre gastro-entérostomie	54.21.20↔	Laparoscopie, voie d'abord pour interventions chirurgicales (thérapeutiques)
		54.21.30↔	Laparoscopie, laparoscopie avec drainage
		54.21.99↔	Laparoscopie, autre
		54.23↔	Biopsie péritonéale
		54.92↔	Extraction de corps étranger de la cavité péritonéale

procédure H12-2

51.23↔	Cholécystectomie laparoscopique	51.24↔	Cholécystectomie partielle par laparoscopie
--------	---------------------------------	--------	---------------------------------------------

procédure H12-3

44.31↔ Bypass gastrique proximal
44.38↔ Gastroentérostomie laparoscopique

44.39↔ Autre gastro-entérostomie

ADRG H16**Autre radiothérapie pour maladies et troubles du système hépatobiliaire et du pancréas, plus d'un jour d'hospitalisation**

Procédure dans le tableau H16-1 et Durée de séjour > 1 jour

DRG H16Z**Autre radiothérapie pour maladies et troubles du système hépatobiliaire et du pancréas, plus d'un jour d'hospitalisation****procédure H16-1**

92.20↔	Perfusion d'isotope radioactif liquide	92.25.04↔	Téléradiothérapie par électron, accélérateur linéaire, radiothérapie peropératoire
92.21.00↔	Radiothérapie superficielle: SAP	92.25.09↔	Téléradiothérapie par électron, accélérateur linéaire, autre
92.21.01↔	Radiothérapie superficielle: jusqu'à 2 champs d'irradiation	92.25.11↔	Téléradiothérapie par électron, accélérateur linéaire, positionnement guidé par l'image
92.21.02↔	Radiothérapie superficielle: plus de 2 champs d'irradiation	92.25.12↔	Téléradiothérapie par électron, accélérateur linéaire, jusqu'à 2 champs d'irradiation, positionnement guidé par l'image
92.22.00↔	Radiothérapie en orthovoltage: SAP	92.25.13↔	Téléradiothérapie par électron, accélérateur linéaire, plus de 2 champs d'irradiation, positionnement guidé par l'image
92.22.01↔	Radiothérapie en orthovoltage: jusqu'à 2 champs d'irradiation	92.25.14↔	Téléradiothérapie par électron, accélérateur linéaire, radiothérapie conformationnelle en 3D, positionnement guidé par l'image
92.22.02↔	Radiothérapie en orthovoltage: plus de 2 champs d'irradiation	92.25.15↔	Téléradiothérapie par électron, accélérateur linéaire, radiothérapie avec modulation d'intensité, positionnement guidé par l'image
92.22.11↔	Radiothérapie peropératoire par rayons X, jusqu'à 300 kV	92.25.21↔	Téléradiothérapie par électron, accélérateur linéaire, jusqu'à 2 champs d'irradiation, sans guidage par l'image
92.22.12↔	Radiothérapie peropératoire par rayons X, 300 kV - < 1 MV	92.25.22↔	Téléradiothérapie par électron, accélérateur linéaire, plus de 2 champs d'irradiation, sans guidage par l'image
92.22.19↔	Autre radiothérapie peropératoire par rayons X	92.25.23↔	Téléradiothérapie par électron, accélérateur linéaire, radiothérapie conformationnelle en 3D, sans guidage par l'image
92.23.00↔	Radiothérapie de haut voltage: SAP	92.25.24↔	Téléradiothérapie par électron, accélérateur linéaire, radiothérapie avec modulation d'intensité, sans guidage par l'image
92.23.01↔	Appareil de télécobalt, jusqu'à 2 champs d'irradiation	92.26.00↔	Autre téléradiothérapie par particule radioactive, SAP
92.23.02↔	Appareil de télécobalt, 3 à 4 champs d'irradiation	92.26.10↔	Protonthérapie, jusqu'à 2 champs d'irradiation, sans guidage par l'image
92.23.03↔	Appareil de télécobalt plus de 4 champs d'irradiation ou radiothérapie conformationnelle en 3D	92.26.11↔	Protonthérapie, jusqu'à 2 champs d'irradiation, positionnement guidé par l'image
92.23.08↔	Radiothérapie de haut voltage: autres isotopes	92.26.20↔	Protonthérapie, plus de 2 champs d'irradiation, sans guidage par l'image
92.23.09↔	Autre appareil de télécobalt	92.26.21↔	Protonthérapie, plus de 2 champs d'irradiation, positionnement guidé par l'image
92.24.00↔	Téléradiothérapie à photons, accélérateur linéaire, SAP	92.26.99↔	Autre téléradiothérapie par particule radioactive, autre
92.24.01↔	Téléradiothérapie à photons, accélérateur linéaire, irradiation large	92.27.00↔	Implantation ou insertion d'élément radioactif (brachythérapie par des sources scellées de radionucléides), surface corporelle, site d'application autre ou non spécifié
92.24.02↔	Téléradiothérapie à photons, accélérateur linéaire, irradiation hémicorporelle	92.27.10↔	Implantation ou insertion d'élément radioactif (brachythérapie par des sources scellées de radionucléides), organes génitaux féminins, SAP
92.24.03↔	Téléradiothérapie à photons, accélérateur linéaire, irradiation corporelle totale	92.27.11↔	Implantation ou insertion d'élément radioactif (brachythérapie par des sources scellées de radionucléides), intra-utérine
92.24.04↔	Téléradiothérapie à photons, accélérateur linéaire, radiothérapie peropératoire	92.27.12↔	Implantation ou insertion d'élément radioactif (brachythérapie par des sources scellées de radionucléides), intravaginale
92.24.09↔	Téléradiothérapie à photons, accélérateur linéaire, autre	92.27.13↔	Implantation ou insertion d'élément radioactif (brachythérapie par des sources scellées de radionucléides), intra-utérine et intravaginale combinée
92.24.11↔	Téléradiothérapie à photons, accélérateur linéaire, jusqu'à 2 champs d'irradiation: positionnement guidé par l'image (IGRT)	92.27.21↔	Implantation ou insertion d'élément radioactif (brachythérapie par des sources scellées de radionucléides), surface corporelle
92.24.12↔	Téléradiothérapie à photons, accélérateur linéaire, plus de 2 champs d'irradiation: positionnement guidé par l'image (IGRT)	92.27.22↔	Implantation ou insertion d'élément radioactif (brachythérapie par des sources scellées de radionucléides), intracavitaire
92.24.13↔	Téléradiothérapie à photons, accélérateur linéaire, radiothérapie conformationnelle en 3D: positionnement guidé par l'image (IGRT)	92.27.23↔	Implantation ou insertion d'élément radioactif (brachythérapie par des sources scellées de radionucléides), intraluminaire
92.24.14↔	Téléradiothérapie à photons, accélérateur linéaire, radiothérapie avec modulation d'intensité: positionnement guidé par l'image (IGRT)	92.27.30↔	Implantation ou insertion d'élément radioactif (brachythérapie par des sources scellées de radionucléides), vaisseau non spécifié
92.24.21↔	Téléradiothérapie à photons, accélérateur linéaire, jusqu'à 2 champs d'irradiation: sans guidage par l'image		
92.24.22↔	Téléradiothérapie à photons, accélérateur linéaire, plus de 2 champs d'irradiation: sans guidage par l'image		
92.24.23↔	Téléradiothérapie à photons, accélérateur linéaire, radiothérapie conformationnelle en 3D: sans guidage par l'image		
92.24.24↔	Téléradiothérapie à photons, accélérateur linéaire, radiothérapie avec modulation d'intensité: sans guidage par l'image		
92.24.30↔	Téléradiothérapie à photons: radiothérapie hautement complexe à l'aide d'équipements spécialisés		
92.25.00↔	Téléradiothérapie par électron, accélérateur linéaire, SAP		
92.25.01↔	Téléradiothérapie par électron, accélérateur linéaire, irradiation large		
92.25.02↔	Téléradiothérapie par électron, accélérateur linéaire, irradiation hémicorporelle		
92.25.03↔	Téléradiothérapie par électron, accélérateur linéaire, irradiation corporelle totale		

92.27.31↔	Implantation ou insertion d'élément radioactif (brachythérapie par des sources scellées de radionucléides), vaisseau coronaire	92.29.29↔	Brachythérapie interstitielle par implantation de sources radioactives amovibles en fonction du volume dans plusieurs plans, autre
92.27.39↔	Implantation ou insertion d'élément radioactif (brachythérapie par des sources scellées de radionucléides), autre vaisseau	92.29.31↔	Brachythérapie interstitielle par implantation de sources radioactives permanentes (jusqu'à 10)
92.27.40↔	Implantation ou insertion peropératoires d'élément radioactif (brachythérapie par des sources scellées de radionucléides)	92.29.32↔	Brachythérapie interstitielle par implantation de sources radioactives permanentes (de 10 à 15)
92.27.70↔	Moulages radioactifs, SAP	92.29.33↔	Brachythérapie interstitielle par implantation de sources radioactives permanentes (de 16 à 20)
92.27.71↔	Moulages radioactifs: construction et application de moulage radioactif superficiel	92.29.34↔	Brachythérapie interstitielle par implantation de sources radioactives permanentes (de 21 à 25)
92.27.72↔	Moulages radioactifs: construction et pose d'applicateur non utilisé sur la surface corporelle	92.29.35↔	Brachythérapie interstitielle par implantation de sources radioactives permanentes (de 26 à 30)
92.27.73↔	Moulages radioactifs: construction et pose d'applicateur oculaire	92.29.36↔	Brachythérapie interstitielle par implantation de sources radioactives permanentes (de 31 à 35)
92.27.79↔	Autres moulages radioactifs	92.29.37↔	Brachythérapie interstitielle par implantation de sources radioactives permanentes (de 36 à 40)
92.28.00↔	Injection ou instillation de radio-isotope, SAP	92.29.38↔	Brachythérapie interstitielle par implantation de sources radioactives permanentes (de 41 à 45)
92.28.01↔	Instillation d'un radionucléide libre dans l'articulation	92.29.39↔	Brachythérapie interstitielle par implantation de sources radioactives permanentes (de 46 à 50)
92.28.02↔	Radiothérapie par iode radioactif: dose thérapeutique de I-131 jusqu'à 1,2 GBq: sans administration de thyroïdine recombinante (rh-TSH)	92.29.3a↔	Brachythérapie interstitielle par implantation de sources radioactives permanentes (de 51 à 55)
92.28.03↔	Radiothérapie par iode radioactif: dose thérapeutique de I-131 jusqu'à 1,2 GBq: avec administration de thyroïdine recombinante (rh-TSH)	92.29.3b↔	Brachythérapie interstitielle par implantation de sources radioactives permanentes (de 56 à 60)
92.28.04↔	Radiothérapie par iode radioactif: dose thérapeutique de I-131 de plus de 1,2 GBq à moins de 5 GBq: sans administration de thyroïdine recombinante (rh-TSH)	92.29.3c↔	Brachythérapie interstitielle par implantation de sources radioactives permanentes (de 61 à 65)
92.28.05↔	Radiothérapie par iode radioactif: dose thérapeutique de I-131 de plus de 1,2 GBq à moins de 5 GBq: avec administration de thyroïdine recombinante (rh-TSH)	92.29.3d↔	Brachythérapie interstitielle par implantation de sources radioactives permanentes (de 66 à 70)
92.28.06↔	Radiothérapie par iode radioactif: dose thérapeutique de I-131 de 5 GBq et plus: sans administration de thyroïdine recombinante (rh-TSH)	92.29.3e↔	Brachythérapie interstitielle par implantation de sources radioactives permanentes (plus de 70)
92.28.07↔	Radiothérapie par iode radioactif: dose thérapeutique de I-131 de 5 GBq et plus: avec administration de thyroïdine recombinante (rh-TSH)	92.29.40↔	Brachythérapie par applicateurs superficiels, SAP
92.28.11↔	Thérapie de métastases osseuses par radionucléides libres	92.29.49↔	Autre brachythérapie par applicateurs superficiels
92.28.12↔	Traitement palliatif de la douleur associée aux métastases osseuses par des radionucléides libres en intraveineuse	92.29.51↔	Enlèvement de sources scellées de radionucléides ou d'applicateurs inactifs sous anesthésie
92.28.13↔	Radiothérapie par ciblage de récepteurs avec des analogues de la somatostatine conjugués au DOTA	92.29.60↔	Construction et adaptation d'aides de fixation et d'aides thérapeutiques pour la radiothérapie, dispositif de fixation, SAP
92.28.20↔	Radioimmunothérapie par 90Y-ibritumomab-tiuxétan, parentérale	92.29.61↔	Construction et adaptation d'aides de fixation et d'aides thérapeutiques pour la radiothérapie, dispositif de fixation, simple
92.28.21↔	Administration parentérale de I-131-MIBG (méta-iodobenzylguanidine marquée à l'iode-131)	92.29.62↔	Construction et adaptation d'aides de fixation et d'aides thérapeutiques pour la radiothérapie, dispositif de fixation, difficulté moyenne
92.28.31↔	Radio-chimioembolisation intravasculaire sélective par le I-131-lipiodol	92.29.63↔	Construction et adaptation d'aides de fixation et d'aides thérapeutiques pour la radiothérapie, dispositif de fixation, complexe
92.28.32↔	Radiothérapie intravasculaire sélective (SIRT) par embolisation avec des microsphères marquées à l'yttrium-90	92.29.64↔	Construction et adaptation d'aides de fixation et d'aides thérapeutiques pour la radiothérapie, aides thérapeutiques
92.28.33↔	Brachythérapie endovasculaire au rhénium-188	92.29.65↔	Construction et adaptation d'aides de fixation et d'aides thérapeutiques pour la radiothérapie, blocs individuels ou collimateur multilames (MLC)
92.29.00↔	Brachythérapie par des sources scellées de radionucléides, SAP	92.29.69↔	Construction et adaptation d'aides de fixation et d'aides thérapeutiques pour la radiothérapie, autres
92.29.09↔	Autre brachythérapie par des sources scellées de radionucléides	92.29.70↔	Simulation d'irradiation pour radiothérapie externe et brachythérapie, SAP
92.29.11↔	Brachythérapie interstitielle par implantation de sources radioactives amovibles dans un seul plan, faible débit de dose	92.29.71↔	Simulation d'irradiation pour radiothérapie externe et brachythérapie: simulation guidée par CT pour la radiothérapie externe
92.29.12↔	Brachythérapie interstitielle par implantation de sources radioactives amovibles dans un seul plan, débit de dose pulsé (pulsed dose rate)	92.29.72↔	Simulation d'irradiation pour radiothérapie externe et brachythérapie, simulation guidée par CT pour la brachythérapie
92.29.13↔	Brachythérapie interstitielle par implantation de sources radioactives amovibles dans un seul plan, haut débit de dose	92.29.73↔	Simulation d'irradiation pour radiothérapie externe et brachythérapie, détermination du champ à l'aide d'un simulateur de radiothérapie, sans planification 3D
92.29.19↔	Brachythérapie interstitielle par implantation de sources radioactives amovibles dans un seul plan, autre	92.29.74↔	Simulation d'irradiation pour radiothérapie externe et brachythérapie, détermination du champ à l'aide d'un simulateur de radiothérapie, avec planification 3D
92.29.21↔	Brachythérapie interstitielle par implantation de sources radioactives amovibles en fonction du volume dans plusieurs plans, faible débit de dose	92.29.79↔	Simulation d'irradiation pour radiothérapie externe et brachythérapie, autre
92.29.22↔	Brachythérapie interstitielle par implantation de sources radioactives amovibles en fonction du volume dans plusieurs plans, débit de dose pulsé (pulsed dose rate)	92.29.80↔	Planification d'irradiation pour radiothérapie percutanée et brachythérapie, SAP
92.29.23↔	Brachythérapie interstitielle par implantation de sources radioactives amovibles en fonction du volume dans plusieurs plans, haut débit de dose	92.29.81↔	Planification d'irradiation pour radiothérapie percutanée et brachythérapie, planification pour radiothérapie avec modulation d'intensité
92.29.24↔	Brachythérapie par implantation peropératoire de sources radioactives amovibles dans plusieurs plans, haut débit de dose		

92.29.82↔	Planification d'irradiation pour radiothérapie percutanée et brachythérapie, planification pour radiothérapie avec fusion d'images CT/IRM	92.30.99↔	Radiochirurgie stéréotaxique, en un temps, autre
92.29.83↔	Planification d'irradiation pour radiothérapie percutanée et brachythérapie, planification pour brachythérapie, moyennement complexe	92.31.00↔	Radiochirurgie à photons non spécifiée, cérébrale
92.29.84↔	Planification d'irradiation pour radiothérapie percutanée et brachythérapie, planification pour brachythérapie, complexe	92.31.10↔	Radiochirurgie à photons non spécifiée, extracérébrale
92.29.85↔	Planification d'irradiation pour radiothérapie percutanée et brachythérapie, sans planification dosimétrique individuelle	92.32.00↔	Radiochirurgie photonique multisources, SAP
92.29.86↔	Planification d'irradiation pour radiothérapie percutanée et brachythérapie, planification pour radiothérapie percutanée, avec planification dosimétrique individuelle	92.32.01↔	Radiochirurgie photonique multisources: gamma-knife
92.29.87↔	Planification d'irradiation pour radiothérapie percutanée et brachythérapie, planification pour radiothérapie avec fusion d'images CT/TEP	92.33.00↔	Radiochirurgie aux particules, SAP
92.29.88↔	Planification d'irradiation pour radiothérapie percutanée et brachythérapie, planification pour radiothérapie avec fusion d'images CT/IRM/TEP	92.33.01↔	Autre radiothérapie de haut voltage: radiochirurgie stéréotaxique, en un temps, cérébrale
92.29.89↔	Planification d'irradiation pour radiothérapie percutanée et brachythérapie, autre	92.33.11↔	Autre radiothérapie de haut voltage: radiochirurgie stéréotaxique, en un temps, extracérébrale
92.30.00↔	Radiochirurgie stéréotaxique en un temps, SAP	92.39.01↔	Autre radiothérapie de haut voltage, radiochirurgie stéréotaxique, fractionnée, cérébrale, SAP
92.30.01↔	Radiochirurgie stéréotaxique, en un temps: cérébrale, SAP	92.39.11↔	Autre radiothérapie de haut voltage, radiochirurgie stéréotaxique, fractionnée, extracérébrale, SAP
92.30.02↔	Radiochirurgie stéréotaxique, en un temps: extracérébrale, SAP	92.39.20↔	Autre radiothérapie de haut voltage, radiochirurgie stéréotaxique, fractionnée: cérébrale, radiothérapie à intensité modulée
92.30.20↔	Radiochirurgie stéréotaxique, en un temps: cérébrale, radiothérapie à intensité modulée	92.39.21↔	Autre radiothérapie de haut voltage, radiochirurgie stéréotaxique, fractionnée: cérébrale, Intensity Modulated Arc Therapy (IMAT).
92.30.21↔	Radiochirurgie stéréotaxique, en un temps: cérébrale, Intensity Modulated Arc Therapy (IMAT).	92.39.22↔	Autre radiothérapie de haut voltage, radiochirurgie stéréotaxique, fractionnée: cérébrale, guidée par l'image
92.30.22↔	Radiochirurgie stéréotaxique, en un temps: cérébrale, guidée par l'image	92.39.29↔	Autre radiothérapie de haut voltage, radiochirurgie stéréotaxique, fractionnée, extracérébrale, autre
92.30.30↔	Radiochirurgie stéréotaxique, en un temps: extracérébrale, radiothérapie avec modulation d'intensité	92.39.30↔	Autre radiothérapie de haut voltage, radiochirurgie stéréotaxique, fractionnée: extracérébrale, radiothérapie avec modulation d'intensité
92.30.31↔	Radiochirurgie stéréotaxique, en un temps: extracérébrale, Intensity Modulated Arc Therapy (IMAT).	92.39.31↔	Autre radiothérapie de haut voltage, radiochirurgie stéréotaxique, fractionnée: extracérébrale, Intensity Modulated Arc Therapy (IMAT).
92.30.32↔	Radiochirurgie stéréotaxique, en un temps: extracérébrale, guidée par l'image	92.39.32↔	Autre radiothérapie de haut voltage, radiochirurgie stéréotaxique, fractionnée: extracérébrale, guidée par l'image
		92.39.39↔	Autre radiothérapie de haut voltage, radiochirurgie stéréotaxique, fractionnée, extracérébrale, autre
		92.41↔	Radiothérapie par électrons peropératoire

ADRG H33**Procédures opératoires complexes en plusieurs temps pour maladies et troubles du système hépatobiliaire et du pancréas**

Procédures opératoires complexes en plusieurs temps et procédure dans au moins deux des tableaux H33-1, H33-2, H33-3, H33-4, H33-5 ou au moins deux traitements qui sont séparé au moins de un jour dans [au moins deux procédures dans le tableau H33-6] ou procédure dans le tableau H33-7 et procédure dans le tableau H33-8 et Procédures opératoires particulières en quatre temps

DRG H33Z**Procédures opératoires complexes en plusieurs temps pour maladies et troubles du système hépatobiliaire et du pancréas****procédure H33-1**

51.32↔	Anastomose entre vésicule biliaire et intestin	51.36↔	Cholédocho-entérostomie
51.34↔	Anastomose entre vésicule biliaire et estomac	51.37↔	Anastomose entre canal hépatique et tractus gastrointestinal
51.35↔	Autre anastomose de la vésicule biliaire	51.39↔	Autres anastomoses des voies biliaires

procédure H33-2

50.0↔	Hépatotomie	50.22.41↔	Hépatectomie partielle, résection de plusieurs segments hépatiques non contigus
50.21↔	Marsupialisation de lésion hépatique	50.22.42↔	Hépatectomie partielle, hépatectomie partielle pour transplantation
50.22.00↔	Hépatectomie partielle, SAP	50.22.99↔	Hépatectomie partielle, autre
50.22.10↔	Hépatectomie partielle, hépatectomie partielle percutanée (excision locale, résection d'endokyste, résection cunéiforme du foie)	50.23↔	Ablation ouverte de lésion ou de tissu du foie
50.22.20↔	Hépatectomie partielle, résection chirurgicale ouverte d'endokyste	50.25↔	Ablation laparoscopique de lésion ou de tissu du foie
50.22.21↔	Hépatectomie partielle, résection laparoscopique d'endokyste	50.26↔	Ablation autre et non spécifiée de lésion ou de tissu du foie
50.22.30↔	Hépatectomie partielle, résection cunéiforme du foie, par chirurgie ouverte	50.29.00↔	Autre destruction de lésion hépatique, SAP
50.22.31↔	Hépatectomie partielle, résection cunéiforme du foie, par laparoscopie	50.29.10↔	Destruction percutanée de lésion du foie, SAP
50.22.40↔	Hépatectomie partielle, résection de segment hépatique	50.29.11↔	Destruction percutanée de lésion du foie par l'alcoolisation
		50.29.12↔	Destruction percutanée de lésion du foie par thermothérapie
		50.29.13↔	Destruction percutanée de lésion du foie par cryothérapie
		50.29.14↔	Destruction percutanée de lésion du foie par laser

50.29.19↔	Destruction percutanée de lésion du foie, autre	50.3x.18↔	Résection anatomique autre ou non spécifiée du foie pour greffe
50.29.99↔	Autre destruction de lésion hépatique, autre	50.4x.00↔	Hépatectomie totale, SAP
50.3x.00↔	Lobectomie hépatique SAP	50.4x.99↔	Hépatectomie totale, autre
50.3x.01↔	Lobectomie, hémihépatectomie, résection de plusieurs segments hépatiques, sauf pour greffe	50.61.00↔	Réparation de lacération du foie, SAP
50.3x.08↔	Résection segmentaire, résection anatomique autre ou non spécifiée du foie, sauf pour greffe	50.61.10↔	Réparation de lacération du foie, par suture
50.3x.11↔	Lobectomie, hémihépatectomie, résection de plusieurs segments hépatiques, pour don d'organe par une personne vivante	50.61.11↔	Réparation de lacération du foie, par tamponnade
		50.61.12↔	Réparation de lacération du foie, par épiplooplastie
		50.61.99↔	Réparation de lacération du foie, autre

procédure H33-3

51.33↔	Anastomose entre vésicule biliaire et pancréas	52.92↔	Canulation du canal pancréatique
52.01.12↔	Drainage transgastrique d'un kyste pancréatique, par chirurgie ouverte	52.95.00↔	Autre réparation du pancréas, SAP
52.01.13↔	Drainage transgastrique d'un kyste pancréatique, par laparoscopie	52.95.10↔	Extraction chirurgicale ouverte de calcul(s) du canal pancréatique
52.01.22↔	Drainage transduodénal d'un kyste pancréatique, par chirurgie ouverte	52.95.11↔	Extraction laparoscopique de calcul(s) du canal pancréatique
52.01.23↔	Drainage transduodénal d'un kyste pancréatique, par laparoscopie	52.95.20↔	Dilatation laparoscopique du canal pancréatique
52.09.00↔	Autre pancréatotomie, SAP	52.95.30↔	Insertion chirurgicale ouverte de drain dans le canal pancréatique
52.09.10↔	Autre pancréatotomie, incision du pancréas	52.95.31↔	Insertion laparoscopique de drain dans le canal pancréatique
52.09.11↔	Autre pancréatotomie, incision du canal pancréatique	52.95.40↔	Insertion ou remplacement de stent (prothèse) non auto-expansible dans le canal pancréatique, chirurgical ouvert
52.09.99↔	Autre pancréatotomie, autre	52.95.41↔	Insertion ou remplacement de stent (prothèse) non auto-expansible dans le canal pancréatique, par laparoscopie
52.22.00↔	Autre excision ou destruction de lésion ou tissu du pancréas et du canal pancréatique, SAP	52.95.50↔	Insertion ou remplacement de stent (prothèse) auto-expansible dans le canal pancréatique, chirurgical ouvert
52.22.99↔	Autre excision ou destruction de lésion ou tissu du pancréas et du canal pancréatique, autre	52.95.51↔	Insertion ou remplacement de stent (prothèse) auto-expansible dans le canal pancréatique, par laparoscopie
52.3↔	Marsupialisation de kyste pancréatique	52.95.60↔	Réparation laparoscopique du canal pancréatique
52.4↔	Drainage interne de kyste pancréatique	52.95.70↔	Réparation du pancréas
52.51.00↔	Pancréatectomie céphalique, SAP	52.95.90↔	Autre réparation du pancréas, autre opération endoscopique du pancréas
52.51.10↔	Pancréatectomie céphalique conservant le pylore	52.95.99↔	Autre réparation du pancréas, autre
52.51.20↔	Pancréatectomie céphalique conservant le duodénum	52.96↔	Anastomose pancréatique
52.51.99↔	Pancréatectomie céphalique, autre	52.99.00↔	Autres opérations à ciel ouvert du pancréas, SAP
52.52↔	Pancréatectomie caudale	52.99.10↔	Autres opérations à ciel ouvert du pancréas, dilatation du canal pancréatique
52.53↔	Pancréatectomie subtotale radicale	52.99.20↔	Autres opérations à ciel ouvert du pancréas, réparation du canal pancréatique
52.59↔	Autre pancréatectomie partielle	52.99.99↔	Autres opérations à ciel ouvert du pancréas, autre
52.6x.00↔	Pancréatectomie totale, SAP		
52.6x.99↔	Pancréatectomie totale, autre		
52.7↔	Pancréatico-duodénectomie radicale		

procédure H33-4

31.73↔	Fermeture d'autre fistule de la trachée	42.42.99↔	Oesophagectomie totale, autre
42.01↔	Incision de membrane oesophagienne	42.51.00↔	Anastomose oesophago-oesophagienne intrathoracique, SAP
42.09.00↔	Autre incision de l'oesophage, SAP	42.51.10↔	Anastomose oesophago-oesophagienne intrathoracique, correction d'atrésie pour rétablissement du transit pharyngo-oesophagien et réparation de fistule trachéo-oesophagienne congénitale
42.09.11↔	Autre incision chirurgicale ouverte de l'oesophage	42.51.99↔	Anastomose oesophago-oesophagienne intrathoracique, autre
42.09.12↔	Autre incision laparoscopique de l'oesophage	42.52↔	Anastomose oesogastrique intrathoracique
42.09.99↔	Autre incision de l'oesophage, autre	42.53↔	Anastomose oesophagienne intrathoracique avec interposition d'intestin grêle
42.10↔	Oesophagostomie, SAP	42.54↔	Autre anastomose oeso-entérale intrathoracique
42.11↔	Oesophagostomie cervicale	42.55↔	Anastomose oesophagienne intrathoracique avec interposition colique
42.12↔	Extériorisation du sac oesophagien	42.56↔	Autre anastomose oesocolique intrathoracique
42.19↔	Autre fistulisation externe de l'oesophage	42.58↔	Anastomose oesophagienne intrathoracique avec autre interposition
42.31↔	Excision locale de diverticule oesophagien	42.59↔	Autre anastomose intrathoracique de l'oesophage
42.32↔	Excision locale d'autre lésion ou tissu oesophagien	42.61↔	Oesophago-oesophagostomie antéternale
42.39↔	Autre destruction de lésion ou de tissu oesophagien	42.62↔	Oesophago-gastrostomie antéternale
42.40↔	Oesophagectomie, SAP	42.63↔	Anastomose oesophagienne antéternale avec interposition d'intestin grêle
42.41.00↔	Oesophagectomie partielle, SAP	42.64↔	Autre oesophago-entérostomie antéternale
42.41.10↔	Oesophagectomie partielle, sans rétablissement de continuité	42.65↔	Anastomose oesophagienne antéternale avec interposition colique
42.41.20↔	Oesophagectomie partielle, avec rétablissement de continuité	42.66↔	Autre oesophagocolostomie antéternale
42.41.99↔	Oesophagectomie partielle, autre		
42.42.00↔	Oesophagectomie totale, SAP		
42.42.10↔	Oesophagectomie totale, sans rétablissement de la continuité		
42.42.20↔	Oesophagectomie totale avec rétablissement de la continuité, par voie transmédiastinale		
42.42.21↔	Oesophagectomie totale avec rétablissement de la continuité, par voie thoraco-abdominale		
42.42.29↔	Oesophagectomie totale avec rétablissement de la continuité, par autre abord		

42.68↔	Autre anastomose oesophagienne anté sternale avec interposition	43.6x.20↔	Opération de Billroth I
42.69↔	Autre anastomose oesophagienne anté sternale	43.6x.99↔	Gastrectomie partielle, avec anastomose duodénale, autre
42.7x.00↔	Oesophagomyotomie, SAP	43.7x.00↔	Gastrectomie partielle, avec anastomose jéjunale, SAP
42.7x.11↔	Oesophagomyotomie chirurgicale ouverte	43.7x.10↔	Gastrectomie partielle (résection des 2/3) avec anastomose jéjunale
42.7x.12↔	Oesophagomyotomie laparoscopique	43.7x.20↔	Gastrectomie partielle (résection des 4/5) avec anastomose jéjunale
42.7x.21↔	Oesophagomyotomie pharyngo-cervicale chirurgicale ouverte	43.7x.99↔	Gastrectomie partielle, avec anastomose jéjunale, autre
42.7x.22↔	Oesophagomyotomie pharyngo-cervicale par laparoscopie	43.81↔	Gastrectomie partielle, avec transposition jéjunale
42.7x.31↔	Oesophago-gastromyotomie chirurgicale ouverte	43.89.00↔	Autre gastrectomie partielle, SAP
42.7x.32↔	Oesophago-gastromyotomie laparoscopique	43.89.10↔	Résection segmentaire de l'estomac
42.7x.99↔	Oesophagomyotomie, autre	43.89.20↔	Dérivation bilio-pancréatique de l'estomac selon Scopinaro, technique à ciel ouvert
42.81.20↔	Insertion et remplacement de prothèse non auto-expandible (tube permanent) dans l'oesophage, par chirurgie ouverte	43.89.21↔	Dérivation bilio-pancréatique de l'estomac selon Scopinaro, par laparoscopie
42.81.21↔	Insertion et remplacement de deux prothèses non auto-expandibles (tubes permanents) dans l'oesophage, par chirurgie ouverte	43.89.30↔	Dérivation bilio-pancréatique de l'estomac avec switch duodénal, technique à ciel ouvert
42.81.22↔	Insertion et remplacement de plus de deux prothèses non auto-expandibles (tubes permanents) dans l'oesophage, par chirurgie ouverte	43.89.31↔	Dérivation bilio-pancréatique de l'estomac avec switch duodénal, par laparoscopie
42.81.30↔	Insertion et remplacement de prothèse non auto-expandible (tube permanent) dans l'oesophage, par laparoscopie	43.89.40↔	Tubulisation gastrique (sleeve resection), technique à ciel ouvert
42.81.31↔	Insertion et remplacement de deux prothèses non auto-expandibles (tubes permanents) dans l'oesophage, par laparoscopie	43.89.41↔	Tubulisation gastrique (sleeve resection), par laparoscopie
42.81.32↔	Insertion et remplacement de plus de deux prothèses non auto-expandibles (tubes permanents) dans l'oesophage, par laparoscopie	43.89.50↔	Switch duodénal après sleeve resection (seconde intervention), technique à ciel ouvert
42.81.42↔	Insertion et remplacement de plus de deux prothèses auto-expandibles (tubes permanents) dans l'oesophage, par endoscopie	43.89.51↔	Switch duodénal après sleeve resection (seconde intervention), par laparoscopie
42.81.50↔	Insertion et remplacement de prothèse auto-expandible (tube permanent) dans l'oesophage, par chirurgie ouverte	43.89.90↔	Autre gastrectomie partielle atypique
42.81.51↔	Insertion et remplacement de deux prothèses auto-expandibles (tubes permanents) dans l'oesophage, par chirurgie ouverte	43.89.99↔	Autre gastrectomie partielle, autre
42.81.52↔	Insertion et remplacement de plus de deux prothèses auto-expandibles (tubes permanents) dans l'oesophage, par chirurgie ouverte	43.91↔	Gastrectomie totale avec interposition intestinale
42.81.60↔	Insertion et remplacement de prothèse auto-expandible (tube permanent) dans l'oesophage, par laparoscopie	43.99↔	Autre gastrectomie totale
42.81.61↔	Insertion et remplacement de deux prothèses auto-expandibles (tubes permanents) dans l'oesophage, par laparoscopie	44.00↔	Vagotomie, SAP
42.81.62↔	Insertion et remplacement de plus de deux prothèses auto-expandibles (tubes permanents) dans l'oesophage, par laparoscopie	44.01↔	Vagotomie tronculaire
42.82↔	Suture de lacération de l'oesophage	44.02↔	Vagotomie supersélective
42.83↔	Fermeture d'oesophagostomie	44.03↔	Autre vagotomie sélective
42.85↔	Réparation de sténose oesophagienne	44.21↔	Dilatation du pylore par incision
42.87↔	Autre greffe de l'oesophage	44.29↔	Autre pyloroplastie
42.88.00↔	Enlèvement de prothèse de l'oesophage, SAP	44.31↔	Bypass gastrique proximal
42.88.11↔	Enlèvement chirurgical ouvert de prothèse de l'oesophage	44.38↔	Gastroentérostomie laparoscopique
42.88.12↔	Enlèvement de prothèse de l'oesophage, par laparoscopie	44.39↔	Autre gastro-entérostomie
42.88.99↔	Enlèvement de prothèse de l'oesophage, autre	44.40↔	Suture d'ulcère peptique, SAP
42.89↔	Autre réparation de l'oesophage	44.41↔	Suture d'ulcère gastrique
42.91↔	Ligature de varices oesophagiennes	44.42↔	Suture d'ulcère duodénal
42.99.00↔	Autre opération de l'oesophage, SAP	44.49.00↔	Autre contrôle d'hémorragie gastrique ou duodénale, SAP
42.99.10↔	Autre opération de l'oesophage, opération de dévascularisation de l'oesophage	44.49.10↔	Sclérose chirurgicale ouverte de varices gastriques
42.99.31↔	Implantation ou remplacement de système magnétique anti-reflux par chirurgie ouverte	44.49.11↔	Sclérose laparoscopique de varices gastriques
42.99.32↔	Implantation ou remplacement de système magnétique anti-reflux par laparoscopie	44.49.20↔	Ligature chirurgicale ouverte de varices gastriques
42.99.33↔	Révision ou enlèvement de système magnétique anti-reflux par chirurgie ouverte	44.49.21↔	Ligature laparoscopique de varices gastriques
42.99.34↔	Révision ou enlèvement de système magnétique anti-reflux par laparoscopie	44.49.30↔	Opération de dévascularisation fundique
42.99.99↔	Autre opération de l'oesophage, autre	44.49.99↔	Autre contrôle d'hémorragie gastrique ou duodénale, autre
43.0↔	Gastrotomie	44.5x.00↔	Révision d'anastomose gastrique, SAP
43.42↔	Excision locale d'autre lésion ou de tissu de l'estomac	44.5x.10↔	Révision d'anastomose gastrique après opération de Billroth I et II
43.49↔	Autre destruction de lésion ou de tissu de l'estomac	44.5x.20↔	Révision d'anastomose gastrique après opération de Roux-en-Y ou avec interposition intestinale
43.5↔	Gastrectomie partielle, avec anastomose oesophagienne	44.5x.99↔	Révision d'anastomose gastrique, autre
43.6x.00↔	Gastrectomie partielle, avec anastomose duodénale, SAP	44.61↔	Suture de lacération de l'estomac
43.6x.10↔	Résection du pylore avec anastomose duodénale	44.63.00↔	Fermeture d'autre fistule gastrique, SAP
		44.63.11↔	Fermeture chirurgicale ouverte d'autre fistule gastrique
		44.63.12↔	Fermeture laparoscopique d'autre fistule gastrique
		44.63.99↔	Fermeture d'autre fistule gastrique, autre
		44.64↔	Gastropexie
		44.65.00↔	Oesophago-gastroplastie, SAP
		44.65.10↔	Oesophago-gastroplastie chirurgicale ouverte, plastie du cardia
		44.65.20↔	Oesophago-gastroplastie chirurgicale ouverte, (hémi-)fundoplicature
		44.65.30↔	Oesophago-gastroplastie chirurgicale ouverte, gastroplastie verticale selon Mason
		44.65.99↔	Oesophago-gastroplastie, autre
		44.66↔	Autres opérations anti-reflux gastro-oesophagien
		44.67.00↔	Interventions laparoscopiques de restauration de fonction du sphincter gastro-oesophagien, SAP

44.67.10↔	Interventions laparoscopiques de restauration de fonction du sphincter gastro-oesophagien, plastie laparoscopique du cardia	45.79.29↔	Autre colectomie partielle étendue
44.67.20↔	Interventions laparoscopiques de restauration de fonction du sphincter gastro-oesophagien, (hémi-)fundoplicature laparoscopique	45.79.99↔	Autre excision partielle du gros intestin, autre
44.67.99↔	Interventions laparoscopiques de restauration de fonction du sphincter gastro-oesophagien, autre	45.8x.00↔	Colectomie totale intra-abdominale, SAP
44.68.00↔	Gastroplastie laparoscopique, SAP	45.8x.20↔	Colectomie totale intra-abdominale, colectomie totale étendue
44.68.10↔	Gastroplastie laparoscopique, gastroplastie verticale selon Mason (par laparoscopie)	45.8x.30↔	Colectomie totale intra-abdominale, proctocolectomie totale étendue
44.68.99↔	Gastroplastie laparoscopique, autre	45.8x.99↔	Colectomie totale intra-abdominale, autre
44.69↔	Autre réparation de l'estomac	45.90↔	Anastomose intestinale, SAP
44.91↔	Ligature de varices gastriques	45.91↔	Anastomose entre intestin grêle et intestin grêle
44.92↔	Manipulation peropératoire de l'estomac	45.92↔	Anastomose entre intestin grêle et moignon rectal
44.93↔	Insertion de ballonnet gastrique	45.93↔	Autre anastomose entre intestin grêle et gros intestin
44.94↔	Enlèvement de ballonnet gastrique	45.94↔	Anastomose entre gros intestin et gros intestin
44.95↔	Intervention laparoscopique restrictive de l'estomac	45.95↔	Anastomose à l'anus
44.96↔	Révision laparoscopique d'opération restrictive de l'estomac	46.13↔	Colostomie permanente
44.97↔	Enlèvement laparoscopique de dispositif(s) de restriction gastrique	46.23↔	Autre iléostomie permanente
44.98↔	Adaptation (laparoscopique) de la taille de dispositif ajustable de restriction gastrique	46.33↔	Réalisation d'une duodénostomie
44.99.11↔	Dilatation chirurgicale ouverte de l'estomac	46.34↔	Réalisation chirurgicale ouverte d'une jéjunostomie
44.99.12↔	Dilatation laparoscopique de l'estomac	46.39.00↔	Autre entérostomie, SAP
44.99.21↔	Endoloop et clip gastrique chirurgical ouvert	46.39.10↔	Autre entérostomie, réalisation d'une anastomose selon Bishop-Koop
44.99.22↔	Endoloop et clip gastrique par laparoscopie	46.39.99↔	Autre entérostomie, autre
44.99.31↔	Injection chirurgicale ouverte dans l'estomac	46.99.10↔	Décompression de l'intestin
44.99.32↔	Injection laparoscopique dans l'estomac	46.99.51↔	Insertion ou remplacement de prothèse non auto-expansible dans l'intestin, par chirurgie ouverte
44.99.51↔	Insertion ou remplacement de prothèse non auto-expansible dans l'estomac, par chirurgie ouverte	46.99.52↔	Insertion ou remplacement de prothèse non auto-expansible dans l'intestin, par laparoscopie
44.99.52↔	Insertion ou remplacement de prothèse non auto-expansible dans l'estomac, par laparoscopie	46.99.61↔	Insertion ou remplacement de prothèse auto-expansible dans l'intestin, par chirurgie ouverte
44.99.61↔	Insertion ou remplacement de prothèse auto-expansible dans l'estomac, par chirurgie ouverte	46.99.62↔	Insertion ou remplacement de prothèse auto-expansible dans l'intestin, par laparoscopie
44.99.62↔	Insertion ou remplacement de prothèse auto-expansible dans l'estomac, par laparoscopie	46.99.71↔	Enlèvement chirurgical ouvert de prothèse de l'intestin
44.99.71↔	Enlèvement chirurgical ouvert de prothèse de l'estomac	46.99.72↔	Enlèvement laparoscopique de prothèse de l'intestin
44.99.72↔	Enlèvement laparoscopique de prothèse de l'estomac	46.99.80↔	Section des brides de Ladd
44.99.80↔	Implantation et remplacement de pacemaker gastrique (y c. sondes)	46.99.91↔	Autres opérations chirurgicale ouverte de l'intestin
44.99.81↔	Révision (sans remplacement) de pacemaker gastrique (y c. sondes)	46.99.92↔	Autres opérations laparoscopique de l'intestin
44.99.82↔	Enlèvement d'un générateur de pacemaker gastrique (y c. sondes)	48.1↔	Rectostomie
44.99.91↔	Autres opérations du pylore	48.41↔	Résection sous-muqueuse du rectum (opération de Soave)
44.99.99↔	Autres opérations de l'estomac, autre	48.49↔	Autre résection du rectum avec abaissement du côlon
45.50↔	Isolement de segment d'intestin, SAP	48.5x.00↔	Résection abdomino-périnéale du rectum, SAP
45.51↔	Isolement de segment d'intestin grêle	48.5x.10↔	Résection abdomino-périnéale, abdomino-sacrée et (sacro-)périnéale du rectum
45.52↔	Isolement de segment du gros intestin	48.5x.11↔	Résection abdomino-périnéale et abdomino-sacrée élargie du rectum
45.61↔	Résection segmentaire multiple d'intestin grêle	48.5x.99↔	Résection abdomino-périnéale du rectum, autre
45.62↔	Autre résection partielle d'intestin grêle	48.61↔	Rectosigmoïdectomie transsacrée
45.63.00↔	Exérèse totale de l'intestin grêle, SAP	48.62↔	Résection antérieure du rectum, avec colostomie simultanée
45.63.99↔	Exérèse totale de l'intestin grêle, autre	48.63.00↔	Autre résection antérieure du rectum, SAP
45.71↔	Résection segmentaire multiple du gros intestin	48.63.10↔	Autre résection antérieure du rectum, résection antérieure élargie
45.73↔	Hémi-colectomie droite	48.63.99↔	Autre résection antérieure du rectum, autre
45.74↔	Exérèse du côlon transverse	48.64.00↔	Résection postérieure du rectum, SAP
45.75↔	Hémi-colectomie gauche	48.64.10↔	Résection postérieure du rectum, résection postérieure du rectum avec entérostomie et fermeture du bout distal
45.76↔	Sigmoïdectomie	48.64.99↔	Résection postérieure du rectum, autre
45.79.00↔	Autre excision partielle du gros intestin, SAP	48.65↔	Résection du rectum selon Duhamel
45.79.10↔	Colectomie partielle segmentaire	48.69.00↔	Autre résection du rectum, SAP
45.79.11↔	Colectomie partielle multisegmentaire	48.69.10↔	Autre résection du rectum avec entérostomie et fermeture du bout distal
45.79.12↔	Colectomie subtotala	48.69.11↔	Autre résection du rectum sans conservation du sphincter
45.79.20↔	Sigmoïdectomie étendue	48.69.99↔	Autre résection du rectum, autre
45.79.21↔	Hémi-colectomie étendue, gauche et droite	48.74↔	Rectorectostomie
45.79.22↔	Colectomie subtotala étendue	49.74↔	Transposition du muscle droit interne (muscle gracile) de la cuisse pour incontinence anale

procédure H33-5

00.54.00↔	Implantation ou remplacement de défibrillateur à resynchronisation, générateur d'impulsions seul [CRT-D], SAP	01.39.30↔	Autre incision du cerveau, extraction de corps étranger intracérébral
00.54.10↔	Implantation de défibrillateur à resynchronisation, générateur d'impulsions seul [CRT-D]	01.39.40↔	Mise en place de dispositif de drainage externe de liquide céphalo-rachidien (ventriculaire, cisternal, sous-dural)
00.54.11↔	Changement de système de défibrillateur à resynchronisation [CRT-D]	01.39.41↔	Mise en place de réservoir de liquide céphalo-rachidien (ventriculaire, cisternal, sous-dural)
00.54.12↔	Remplacement de défibrillateur à resynchronisation, générateur d'impulsions seul [CRT-D]	01.39.42↔	Enlèvement de réservoir de liquide céphalo-rachidien (ventriculaire, cisternal, sous-dural)
00.54.99↔	Implantation ou remplacement de défibrillateur à resynchronisation, générateur d'impulsions seul [CRT-D], autre	01.39.50↔	Enlèvement d'implant intracrânien
00.70↔	Révision d'une prothèse de hanche, composante acétabulaire et fémorale	01.39.99↔	Autre incision du cerveau, autre
00.71↔	Révision de prothèse de hanche, composante acétabulaire	01.41↔	Opération du thalamus
00.72↔	Révision de prothèse de hanche, composante fémorale	01.42↔	Opération du globus pallidum
00.73↔	Révision de prothèse de hanche, liner acétabulaire et / ou tête fémorale seulement	01.51.00↔	Excision de tissu ou de lésion méningée cérébrale, SAP
00.80↔	Révision d'une prothèse de genou, totale (toutes les composantes)	01.51.10↔	Excision de tissu tumoral des méninges cérébrales avec préparation de tissus adjacents infiltrés
00.81↔	Révision de prothèse de genou, composante tibiale	01.51.99↔	Excision de tissu ou de lésion méningée cérébrale, autre
00.82↔	Révision de prothèse de genou, composante fémorale	01.52.00↔	Hémisphérectomie, SAP
00.83↔	Révision de prothèse de genou, composante patellaire	01.52.10↔	Hémisphérectomie, tissu intracérébral de tumeur cérébrale primaire
00.84↔	Révision d'endoprothèse totale de genou, insert tibial (liner)	01.52.11↔	Hémisphérectomie, tissu intracérébral de tumeur cérébrale d'origine non cérébrale
00.85↔	Resurfaçage de la hanche, totale, acétabulum et tête fémorale	01.52.99↔	Hémisphérectomie, autre
00.86↔	Resurfaçage de la hanche, partiel, tête fémorale	01.53.00↔	Lobectomie du cerveau, SAP
00.87↔	Resurfaçage de la hanche, partielle, acétabulum	01.53.10↔	Lobectomie du cerveau, tissu intracérébral de tumeur cérébrale primaire
01.22↔	Ablation d'électrode(s) de neurostimulateur intracrânien	01.53.11↔	Lobectomie du cerveau, tissu intracérébral de tumeur cérébrale d'origine non cérébrale
01.23.00↔	Réouverture de site de craniotomie [Recraniotomie], SAP	01.53.99↔	Lobectomie du cerveau, autre
01.23.10↔	Recraniotomie avec mise en place de drain	01.59.00↔	Autre excision ou destruction de tissus ou de lésion du cerveau, SAP
01.23.20↔	Recraniotomie avec ablation de matériel alloplastique ou de réservoir médicamenteux des os crâniens	01.59.10↔	Autre excision de tissu intracérébral de tumeur cérébrale primaire
01.23.21↔	Recraniotomie avec ablation de matériel alloplastique ou de réservoir médicamenteux de l'espace épidual	01.59.11↔	Autre excision de tissu intracérébral de tumeur cérébrale d'origine non cérébrale
01.23.29↔	Recraniotomie avec ablation d'autre matériel	01.59.12↔	Autre excision de tissus ou de lésion du cerveau, débridement de contusion cérébrale
01.23.99↔	Recraniotomie, autre	01.59.19↔	Autre excision de tissus ou de lésion du cerveau, autre
01.26↔	Insertion et remplacement de cathéter dans la cavité crânienne ou le tissu cérébral	01.59.20↔	Autre destruction de tissu intracérébral de tumeur cérébrale primaire
01.28↔	Insertion de cathéter(s) intracrâniens par trou(s) de trépan	01.59.21↔	Autre destruction de tissu intracérébral de tumeur cérébrale d'origine non cérébrale
01.29.00↔	Révision (sans remplacement) de cathéter(s) de la cavité crânienne ou de tissu cérébral, SAP	01.59.29↔	Autre destruction de tissus ou de lésion du cerveau, autre
01.29.10↔	Révision stéréotaxique (sans remplacement) de cathéter(s) intracérébral(aux) pour perfusion intraventriculaire	01.59.99↔	Autre excision ou destruction de lésion ou de tissus du cerveau, autre
01.29.99↔	Révision (sans remplacement) de cathéter(s) de la cavité crânienne ou de tissu cérébral, autre	01.6x.00↔	Excision et destruction de lésion crânienne, SAP
01.31.00↔	Incision des méninges cérébrales, SAP	01.6x.10↔	Excision et destruction de tissu tumoral de la base du crâne
01.31.10↔	Incision des méninges cérébrales pour évacuation d'un hématome sous-dural (hygrome)	01.6x.11↔	Excision et destruction de tissu tumoral de la calotte crânienne
01.31.11↔	Incision des méninges cérébrales pour évacuation d'un empyème sous-dural	01.6x.20↔	Excision et destruction d'autre tissu pathologique de la base du crâne
01.31.20↔	Incision des méninges cérébrales pour drainage de liquide sous-dural et sous-arachnoïdien	01.6x.21↔	Excision et destruction d'autre tissu pathologique de la calotte crânienne
01.31.99↔	Incision des méninges cérébrales, autre	01.6x.22↔	Excision et destruction d'autre tissu pathologique de la base et de la calotte crâniennes (avec méninges)
01.32.00↔	Lobotomie et tractotomie, SAP	01.6x.99↔	Excision et destruction de lésion crânienne, autre
01.32.10↔	Lobotomie et tractotomie, cingulotomie	02.01↔	Ouverture de suture crânienne
01.32.11↔	Lobotomie et tractotomie, transection sous-piale	02.02↔	Élévation de fragments osseux résultant de fracture du crâne
01.32.12↔	Lobotomie et tractotomie, lobotomie multiples	02.03↔	Confection de volet osseux crânien
01.32.20↔	Lobotomie et tractotomie, interruption stéréotaxique de systèmes de communication nerveuse	02.04.00↔	Grefte d'os crânien, SAP
01.32.99↔	Lobotomie et tractotomie, autre	02.04.10↔	Grefte d'os crânien, voûte du crâne
01.39.00↔	Autre incision du cerveau, SAP	02.04.99↔	Grefte d'os crânien, autre
01.39.10↔	Autre incision du cerveau pour évacuation d'hématome intracérébral	02.05.00↔	Insertion de plaques aux niveaux des os crâniens, SAP
01.39.11↔	Autre incision du cerveau pour évacuation d'abcès intracérébral	02.05.10↔	Insertion de plaque (implant CAD) au niveau des os de la boîte crânienne sans participation des os de la face, défaut simple
01.39.19↔	Autre incision du cerveau, évacuation d'autre liquide intracérébral	02.05.11↔	Insertion de plaque (implant CAD) au niveau des os de la boîte crânienne sans participation des os de la face, défaut important ou complexe
01.39.20↔	Autre incision du cerveau, évacuation stéréotaxique d'hématome intracrânien	02.05.20↔	Insertion de plaque (implant CAD) au niveau des os de la boîte crânienne sans participation orbitaire, temporale ou frontale (jusqu'à 2 régions)
01.39.21↔	Autre incision du cerveau, évacuation stéréotaxique d'abcès intracrânien		
01.39.29↔	Autre incision du cerveau, évacuation stéréotaxique d'autre liquide intracrânien		

02.05.30↔	Insertion de plaque (implant CAD) au niveau des os de la boîte crânienne avec participation de plusieurs régions de la face (3 régions et plus)	02.99.71↔	Révision (sans remplacement) d'électrode(s) de neurostimulateur intracrânien, stéréotaxique, système permanent à une électrode pour stimulation permanente
02.05.99↔	Insertion de plaques aux niveaux des os crâniens, autre	02.99.72↔	Révision (sans remplacement) d'électrode(s) de neurostimulateur intracrânien, stéréotaxique, système permanent à plusieurs électrodes pour stimulation permanente
02.06.00↔	Autre ostéoplastie crânienne, SAP	02.99.79↔	Révision (sans remplacement) d'électrode(s) de neurostimulateur intracrânien, autre
02.06.10↔	Cranioplastie fronto-orbitaire pour transposition	02.99.90↔	Autre opération stéréotaxique du crâne, du cerveau et des méninges cérébrales
02.06.20↔	Réparation de la boîte crânienne sans participation des os de la face, par implant simple (ciment osseux)	02.99.99↔	Autre opération du crâne, du cerveau et des méninges cérébrales, autre
02.06.30↔	Réparation de la boîte crânienne et des os faciaux, ou des os faciaux seuls, par implant simple (ciment osseux) ou greffe	03.53.11↔	Réduction fermée de fracture vertébrale avec fixateurs externes
02.06.99↔	Autre ostéoplastie crânienne (cranioplastie), autre	03.53.20↔	Réduction ouverte de fracture vertébrale
02.07↔	Enlèvement de plaque crânienne	04.01.00↔	Excision de neurinome du nerf auditif, SAP
02.11↔	Suture simple de la dure-mère cérébrale	04.01.10↔	Excision de neurinome du nerf auditif par craniotomie
02.12.00↔	Autre réparation de méninges cérébrales, SAP	04.01.11↔	Excision de neurinome du nerf auditif, par voie translabyrinthique
02.12.10↔	Autre réparation de méninges cérébrales sans cranioplastie	04.01.99↔	Excision de neurinome du nerf auditif, autre
02.12.20↔	Autre réparation de méninges cérébrales avec cranioplastie	04.41↔	Décompression de la racine du nerf trijumeau
02.12.21↔	Autre duroplastie avec cranioplastie de la convexité	07.51↔	Exploration du champ épiphysaire
02.12.22↔	Autre duroplastie avec cranioplastie de la charnière crânio-cervicale	07.52↔	Incision de l'épiphyse
02.12.99↔	Autre réparation de méninges cérébrales, autre	07.53↔	Excision partielle de l'épiphyse
02.13↔	Ligature de vaisseaux méningés	07.54↔	Excision totale de l'épiphyse
02.14↔	Excision du plexus choroïde	07.59↔	Autres opérations de l'épiphyse
02.2↔	Ventriculostomie	07.61↔	Excision partielle de l'hypophyse par voie sousfrontale
02.31↔	Drainage ventriculaire vers les structures de la tête et du cou	07.62↔	Excision partielle de l'hypophyse, voie transsphénoïdale
02.32↔	Drainage ventriculaire vers le système circulatoire	07.63↔	Excision partielle de l'hypophyse, approche non précisée
02.33↔	Drainage ventriculaire vers la cavité thoracique	07.64↔	Excision totale de l'hypophyse, voie sousfrontale
02.34↔	Drainage ventriculaire vers la cavité et les organes abdominaux	07.65↔	Excision totale de l'hypophyse, voie transsphénoïdale
02.35↔	Drainage ventriculaire vers le système urinaire	07.68↔	Excision totale de l'hypophyse, autre voie précisée
02.39↔	Autres drainages ventriculaires	07.69↔	Excision totale de l'hypophyse, approche non précisée
02.43↔	Ablation de drain ventriculaire	07.71↔	Exploration de la fosse hypophysaire
02.91↔	Libération d'adhérences corticales	07.72↔	Incision de l'hypophyse
02.92↔	Réparation du cerveau	07.79↔	Autre opération de l'hypophyse
02.93.00↔	Implantation ou remplacement d'électrode(s) de neurostimulateur intracrânien, SAP	07.80↔	Thymectomie, SAP
02.93.10↔	Implantation ou remplacement de micro-électrode(s) temporaire(s) de dérivation et de stimulation monoloculaire	07.81↔	Autre excision partielle du thymus
02.93.11↔	Implantation ou remplacement de micro-électrode(s) temporaire(s) de dérivation et de stimulation multiloculaire	07.82↔	Autre excision totale du thymus
02.93.20↔	Implantation ou remplacement de micro-électrode(s) permanente(s) de dérivation et de stimulation monoloculaire	07.83↔	Excision partielle du thymus par voie thoroscopique
02.93.21↔	Implantation ou remplacement de micro-électrode(s) permanente(s) de dérivation et de stimulation multiloculaire	07.84↔	Excision totale du thymus par voie thoroscopique
02.93.99↔	Implantation ou remplacement d'électrode(s) de neurostimulateur intracrânien, autre	07.91↔	Exploration de l'aire du thymus
02.96↔	Insertion d'électrodes sphénoïdales	07.92↔	Autre incision du thymus
02.99.00↔	Autre opération du crâne, du cerveau et des méninges cérébrales, SAP	07.93↔	Réparation du thymus
02.99.10↔	Interventions stéréotaxiques au niveau du liquide céphalo-rachidien	07.95↔	Incision du thymus par voie thoroscopique
02.99.11↔	Implantation et explantation stéréotaxique de matériel radioactif en tant qu'intervention indépendante	07.98↔	Opération autre et non spécifiée du thymus par voie thoroscopique
02.99.12↔	Implantation stéréotaxique de tissus dans le crâne, le cerveau et les méninges cérébrales	07.99↔	Opération autre et non spécifiée du thymus
02.99.13↔	Instillation stéréotaxique de médicaments en tant qu'intervention indépendante	16.01↔	Orbitotomie avec volet osseux
02.99.14↔	Implantation, révision ou remplacement stéréotaxique de cathéter(s) intracérébral(aux) pour perfusion intraventriculaire	16.02↔	Orbitotomie avec l'insertion d'implant orbitaire
02.99.20↔	Conversion d'une dérivation (drainage) de liquide céphalo-rachidien en une dérivation multiple	16.09↔	Autre orbitotomie
02.99.29↔	Autre révision et enlèvement de dérivation de liquide céphalo-rachidien	16.51.00↔	Exentération d'orbite avec ablation de structure adjacente, SAP
02.99.30↔	Implantation ou remplacement de capteur de mesure intracrânien	16.51.10↔	Exentération d'orbite avec ablation de structure adjacente, avec conservation de la peau palpébrale
02.99.31↔	Révision (sans remplacement) de capteur de mesure intracrânien	16.51.11↔	Exentération d'orbite avec ablation de structure adjacente, sans conservation de la peau palpébrale
02.99.40↔	Implantation ou remplacement de neuroprothèse	16.51.99↔	Exentération d'orbite avec ablation de structure adjacente, autre
02.99.41↔	Révision (sans remplacement) de neuroprothèse	16.52.00↔	Exentération d'orbite avec enlèvement thérapeutique d'os de l'orbite, SAP
02.99.50↔	Implantation et enlèvement de système de cathéter à ballonnet pour brachythérapie intracérébrale	16.52.10↔	Exentération d'orbite avec enlèvement thérapeutique d'os de l'orbite, avec conservation de la peau palpébrale
02.99.70↔	Révision (sans remplacement) d'électrode(s) de neurostimulateur intracrânien, SAP	16.52.11↔	Exentération d'orbite avec enlèvement thérapeutique d'os de l'orbite, sans conservation de la peau palpébrale
		16.52.99↔	Exentération d'orbite avec enlèvement thérapeutique d'os de l'orbite, autre
		16.59.00↔	Autre exentération d'orbite, SAP
		16.59.10↔	Autre exentération d'orbite avec conservation de la peau palpébrale
		16.59.11↔	Autre exentération d'orbite sans conservation de la peau palpébrale
		16.59.99↔	Autre exentération d'orbite, autre
		16.63↔	Révision de cavité d'énucléation avec greffe

16.64↔	Autre révision de cavité d'énucléation	25.2x.52↔	Pelviglossomandibulectomie, reconstruction avec lambeau muqueux local
16.66↔	Autre révision après exentération de cavité orbitaire	25.2x.53↔	Pelviglossomandibulectomie, reconstruction avec lambeau myocutané
18.71.00↔	Reconstruction du pavillon de l'oreille, SAP	25.2x.54↔	Pelviglossomandibulectomie, reconstruction avec greffon libre microvascularisé et anastomosé
18.71.10↔	Reconstruction du pavillon de l'oreille, partielle, SAP	25.2x.59↔	Pelviglossomandibulectomie, avec autre reconstruction
18.71.11↔	Reconstruction du pavillon de l'oreille, partielle, avec expandeur tissulaire	25.3x.00↔	Glossectomie totale, SAP
18.71.12↔	Reconstruction du pavillon de l'oreille, partielle, avec lambeau aponévrotique	25.3x.09↔	Glossectomie totale, autre
18.71.13↔	Reconstruction du pavillon de l'oreille, partielle, avec greffe de cartilage	25.3x.10↔	Glossectomie totale, par voie transorale, SAP
18.71.14↔	Reconstruction du pavillon de l'oreille, partielle, avec lambeau microvasculaire	25.3x.11↔	Glossectomie totale, par voie transorale, sans reconstruction
18.71.19↔	Reconstruction du pavillon de l'oreille, partielle, autre	25.3x.12↔	Glossectomie totale, par voie transorale, reconstruction avec lambeau muqueux local
18.71.20↔	Reconstruction du pavillon de l'oreille, totale, SAP	25.3x.13↔	Glossectomie totale, par voie transorale, reconstruction avec lambeau myocutané
18.71.21↔	Reconstruction du pavillon de l'oreille, totale, avec expandeur tissulaire	25.3x.14↔	Glossectomie totale, par voie transorale, reconstruction avec greffon libre microvascularisé et anastomosé
18.71.22↔	Reconstruction du pavillon de l'oreille, totale, avec lambeau aponévrotique	25.3x.19↔	Glossectomie totale, par voie transorale, autre reconstruction
18.71.23↔	Reconstruction du pavillon de l'oreille, totale, avec greffe de cartilage	25.3x.20↔	Glossectomie totale, par voie transmandibulaire, SAP
18.71.24↔	Reconstruction du pavillon de l'oreille, totale, avec lambeau microvasculaire	25.3x.21↔	Glossectomie totale, par voie transmandibulaire, sans reconstruction
18.71.29↔	Reconstruction du pavillon de l'oreille, totale, autre	25.3x.22↔	Glossectomie totale, par voie transmandibulaire, reconstruction avec lambeau muqueux local
18.71.30↔	Implantation de matériel alloplastique dans la reconstruction du pavillon de l'oreille	25.3x.23↔	Glossectomie totale, par voie transmandibulaire, reconstruction avec lambeau myocutané
18.71.99↔	Reconstruction du pavillon de l'oreille, autre	25.3x.24↔	Glossectomie totale, par voie transmandibulaire, reconstruction avec greffon libre microvascularisé et anastomosé
25.2x.00↔	Glossectomie partielle, SAP	25.3x.29↔	Glossectomie totale, par voie transmandibulaire, autre reconstruction
25.2x.09↔	Glossectomie partielle, autre	25.3x.30↔	Pelviglossectomie totale, par voie transorale, SAP
25.2x.10↔	Glossectomie partielle, par voie transorale, SAP	25.3x.31↔	Pelviglossectomie totale, par voie transorale, sans reconstruction
25.2x.11↔	Glossectomie partielle, par voie transorale, sans reconstruction	25.3x.32↔	Pelviglossectomie totale, par voie transorale, reconstruction avec lambeau muqueux local
25.2x.12↔	Glossectomie partielle, par voie transorale, reconstruction avec lambeau muqueux local	25.3x.33↔	Pelviglossectomie totale, par voie transorale, reconstruction avec lambeau myocutané
25.2x.13↔	Glossectomie partielle, par voie transorale, reconstruction avec lambeau myocutané	25.3x.34↔	Pelviglossectomie totale, par voie transorale, reconstruction avec greffon libre microvascularisé et anastomosé
25.2x.14↔	Glossectomie partielle, par voie transorale, reconstruction avec greffon libre microvascularisé et anastomosé	25.3x.39↔	Pelviglossectomie totale, par voie transorale, autre reconstruction
25.2x.19↔	Glossectomie partielle, par voie transorale, autre reconstruction	25.3x.40↔	Pelviglossectomie totale, par voie transmandibulaire, SAP
25.2x.20↔	Glossectomie partielle, par voie transmandibulaire, SAP	25.3x.41↔	Pelviglossectomie totale, par voie transmandibulaire, sans reconstruction
25.2x.21↔	Glossectomie partielle, par voie transmandibulaire, sans reconstruction	25.3x.42↔	Pelviglossectomie totale, par voie transmandibulaire, reconstruction avec lambeau muqueux local
25.2x.22↔	Glossectomie partielle, par voie transmandibulaire, reconstruction avec lambeau muqueux local	25.3x.43↔	Pelviglossectomie totale, par voie mandibulaire, reconstruction avec lambeau myocutané
25.2x.23↔	Glossectomie partielle, par voie transmandibulaire, reconstruction avec lambeau myocutané	25.3x.44↔	Pelviglossectomie totale, par voie transmandibulaire, reconstruction avec greffon libre microvascularisé et anastomosé
25.2x.24↔	Glossectomie partielle, par voie transmandibulaire, reconstruction avec greffon libre microvascularisé et anastomosé	25.3x.49↔	Pelviglossectomie totale, par voie transmandibulaire, autre reconstruction
25.2x.29↔	Glossectomie partielle, par voie transmandibulaire, autre reconstruction	25.3x.50↔	Pelviglossomandibulectomie totale, SAP
25.2x.30↔	Pelviglossectomie, par voie transorale, SAP	25.3x.51↔	Pelviglossomandibulectomie totale, sans reconstruction
25.2x.31↔	Pelviglossectomie, par voie transorale, sans reconstruction	25.3x.52↔	Pelviglossomandibulectomie totale, reconstruction avec lambeau muqueux local
25.2x.32↔	Pelviglossectomie, par voie transorale, reconstruction avec lambeau muqueux local	25.3x.53↔	Pelviglossomandibulectomie totale, reconstruction avec lambeau myocutané
25.2x.33↔	Pelviglossectomie, par voie transorale, reconstruction avec lambeau myocutané	25.3x.54↔	Pelviglossomandibulectomie totale, reconstruction avec greffon libre microvascularisé et anastomosé
25.2x.34↔	Pelviglossectomie, par voie transorale, reconstruction avec greffon libre microvascularisé et anastomosé	25.3x.59↔	Pelviglossomandibulectomie totale, avec autre reconstruction
25.2x.39↔	Pelviglossectomie, par voie transorale, autre reconstruction	25.4x.00↔	Glossectomie radicale, SAP
25.2x.40↔	Pelviglossectomie, par voie transmandibulaire, SAP	25.4x.10↔	Glossectomie radicale, par voie transorale, SAP
25.2x.41↔	Pelviglossectomie, par voie transmandibulaire, sans reconstruction	25.4x.11↔	Glossectomie radicale, par voie transorale, sans reconstruction
25.2x.42↔	Pelviglossectomie, par voie transmandibulaire, reconstruction avec lambeau muqueux local	25.4x.12↔	Glossectomie radicale, par voie transorale, reconstruction avec lambeau muqueux local
25.2x.43↔	Pelviglossectomie, par voie transmandibulaire, reconstruction avec lambeau myocutané	25.4x.13↔	Glossectomie radicale, par voie transorale, reconstruction avec lambeau myocutané
25.2x.44↔	Pelviglossectomie, par voie transmandibulaire, reconstruction avec greffon libre microvascularisé et anastomosé	25.4x.14↔	Glossectomie radicale, par voie transorale, reconstruction avec greffon libre microvascularisé et anastomosé
25.2x.49↔	Pelviglossectomie, par voie transmandibulaire, autre reconstruction	25.4x.19↔	Glossectomie radicale, par voie transorale, autre reconstruction
25.2x.50↔	Pelviglossomandibulectomie, SAP	25.4x.20↔	Glossectomie radicale, par voie transmandibulaire, SAP
25.2x.51↔	Pelviglossomandibulectomie, sans reconstruction		

25.4x.21↔	Glossectomie radicale, par voie transmandibulaire, sans reconstruction	31.73↔	Fermeture d'autre fistule de la trachée
25.4x.22↔	Glossectomie radicale, par voie transmandibulaire, reconstruction avec lambeau muqueux local	32.09.00↔	Autre excision ou destruction de lésion ou de tissu de bronche, SAP
25.4x.23↔	Glossectomie radicale, par voie transmandibulaire, reconstruction avec lambeau myocutané	32.09.10↔	Autre excision ou destruction locale de lésion ou de tissu de bronche, par thoracotomie
25.4x.24↔	Glossectomie radicale, par voie transmandibulaire, reconstruction avec greffon libre microvascularisé et anastomosé	32.09.20↔	Autre excision ou destruction locale de lésion ou de tissu de bronche, par thoracoscopie
25.4x.29↔	Glossectomie radicale, par voie transmandibulaire, autre reconstruction	32.09.99↔	Autre excision ou destruction de lésion ou de tissu de bronche, autre
25.4x.30↔	Pelviglossectomie radicale, par voie transorale, SAP	32.1x.00↔	Autre résection de bronche, SAP
25.4x.31↔	Pelviglossectomie radicale, par voie transorale, sans reconstruction	32.1x.10↔	Autre excision de bronche, résection de bifurcation bronchique
25.4x.32↔	Pelviglossectomie radicale, par voie transorale, reconstruction avec lambeau muqueux local	32.1x.20↔	Autre excision de bronche, révision d'insuffisance du moignon bronchique
25.4x.33↔	Pelviglossectomie radicale, par voie transorale, reconstruction avec lambeau myocutané	32.1x.99↔	Autre résection de bronche, autre
25.4x.34↔	Pelviglossectomie radicale, par voie transorale, reconstruction avec greffon libre microvascularisé et anastomosé	32.20↔	Excision de lésion ou de tissu du poumon par voie thoracoscopique
25.4x.39↔	Pelviglossectomie radicale, par voie transorale, autre reconstruction	32.21↔	Plicature de bulles d'emphysème
25.4x.40↔	Pelviglossectomie radicale, par voie transmandibulaire, SAP	32.22↔	Réduction chirurgicale du volume pulmonaire
25.4x.41↔	Pelviglossectomie radicale, par voie transmandibulaire, sans reconstruction	32.23↔	Excision ouverte de lésion ou de tissu du poumon
25.4x.42↔	Pelviglossectomie radicale, par voie transmandibulaire, reconstruction avec lambeau muqueux local	32.24↔	Excision percutanée de lésion ou de tissu du poumon
25.4x.43↔	Pelviglossectomie radicale, par voie transmandibulaire, reconstruction avec lambeau myocutané	32.25↔	Ablation thoracoscopique de lésion ou de tissu du poumon
25.4x.44↔	Pelviglossectomie radicale, par voie transmandibulaire, reconstruction avec greffon libre microvascularisé et anastomosé	32.26↔	Excision autre et non spécifiée de lésion ou de tissu du poumon
25.4x.49↔	Pelviglossectomie radicale, par voie transmandibulaire, autre reconstruction	32.28↔	Excision ou destruction de lésion ou de tissu de poumon, par endoscopie
25.4x.50↔	Pelviglossomandibulectomie radicale, SAP	32.29↔	Autre excision ou destruction locale de lésion ou de tissu de poumon
25.4x.51↔	Pelviglossomandibulectomie radicale, sans reconstruction	32.30↔	Résection pulmonaire segmentaire par voie thoracoscopique
25.4x.52↔	Pelviglossomandibulectomie radicale, reconstruction avec lambeau muqueux local	32.39↔	Résection pulmonaire segmentaire autre et non spécifiée
25.4x.53↔	Pelviglossomandibulectomie radicale, reconstruction avec lambeau myocutané	32.41.00↔	Lobectomie pulmonaire par voie thoracoscopique, SAP
25.4x.54↔	Pelviglossomandibulectomie radicale, reconstruction avec greffon libre microvascularisé et anastomosé	32.41.10↔	Lobectomie pulmonaire par voie thoracoscopique, sans mention de dissection radicale des ganglions, SAP
25.4x.59↔	Pelviglossomandibulectomie radicale, avec autre reconstruction	32.41.11↔	Lobectomie pulmonaire par voie thoracoscopique, sans mention de dissection radicale des ganglions, sans élargissement par bronchoplastie ou angioplastie
25.4x.99↔	Glossectomie radicale, autre	32.41.12↔	Lobectomie pulmonaire par voie thoracoscopique, sans mention de dissection radicale des ganglions, avec élargissement par bronchoplastie
29.31↔	Myotomie cricopharyngienne	32.41.13↔	Lobectomie pulmonaire par voie thoracoscopique, sans mention de dissection radicale des ganglions, avec élargissement par angioplastie
29.32.00↔	Diverticulectomie pharyngienne, SAP	32.41.14↔	Lobectomie pulmonaire par voie thoracoscopique, sans mention de dissection radicale des ganglions, avec élargissement par bronchoplastie et angioplastie
29.32.10↔	Diverticulostomie endoscopique, traitement de diverticule de Zenker	32.41.19↔	Lobectomie pulmonaire par voie thoracoscopique, sans mention de dissection radicale des ganglions, autre
29.32.11↔	Diverticulectomie, excision de diverticule de Zenker	32.41.20↔	Lobectomie pulmonaire par voie thoracoscopique, avec dissection radicale des ganglions
29.32.99↔	Diverticulectomie pharyngienne, autre	32.42.00↔	Lobectomie pulmonaire chirurgicale ouverte, SAP
29.33.00↔	Pharyngectomie (partielle), SAP	32.42.10↔	Lobectomie pulmonaire chirurgicale ouverte, sans mention de dissection radicale des ganglions, SAP
29.33.10↔	Pharyngectomie partielle, sans reconstruction	32.42.11↔	Lobectomie pulmonaire chirurgicale ouverte, sans mention de dissection radicale des ganglions, sans élargissement par bronchoplastie ou angioplastie
29.33.11↔	Pharyngectomie partielle, reconstruction par lambeau pédiculé régional ou distal	32.42.12↔	Lobectomie pulmonaire chirurgicale ouverte, sans mention de dissection radicale des ganglions, avec élargissement par bronchoplastie
29.33.12↔	Pharyngectomie partielle, reconstruction avec greffon libre microvascularisé et anastomosé	32.42.13↔	Lobectomie pulmonaire chirurgicale ouverte, sans mention de dissection radicale des ganglions, avec élargissement par angioplastie
29.33.20↔	Pharyngectomie totale, reconstruction par lambeau pédiculé régional ou distal	32.42.14↔	Lobectomie pulmonaire chirurgicale ouverte, sans mention de dissection radicale des ganglions, avec élargissement par bronchoplastie et angioplastie
29.33.21↔	Pharyngectomie totale, reconstruction avec greffon libre microvascularisé et anastomosé, greffon intestinal libre ou anastomose oeso-gastrique	32.42.19↔	Lobectomie pulmonaire chirurgicale ouverte, sans mention de dissection radicale des ganglions, autre
29.33.99↔	Pharyngectomie (partielle), autre	32.42.20↔	Lobectomie pulmonaire chirurgicale ouverte, avec dissection radicale des ganglions, SAP
29.39↔	Autre excision ou destruction de lésion ou de tissu du pharynx	32.42.21↔	Lobectomie pulmonaire chirurgicale ouverte, avec dissection radicale des ganglions, sans élargissement par bronchoplastie ou angioplastie
29.4x.00↔	Réparation plastique du pharynx, SAP	32.42.22↔	Lobectomie pulmonaire chirurgicale ouverte, avec dissection radicale des ganglions, avec élargissement par bronchoplastie
29.4x.10↔	Réparation plastique du pharynx, avec lambeau muqueux local ou cutané libre	32.42.23↔	Lobectomie pulmonaire chirurgicale ouverte, avec dissection radicale des ganglions, avec élargissement par angioplastie
29.4x.11↔	Réparation plastique du pharynx, avec lambeau pédiculé myocutané		
29.4x.12↔	Réparation plastique du pharynx, avec greffon microvascularisé et anastomosé, greffon intestinal ou anastomose oeso-gastrique		
29.4x.99↔	Réparation plastique du pharynx, autre		
29.99↔	Autre opération du pharynx		

32.42.24↔	Lobectomie pulmonaire chirurgicale ouverte, avec dissection radicale des ganglions, avec élargissement par bronchoplastie et angioplastie	33.49.17↔	Recouvrement plastique d'anastomoses vasculaires et sutures intrathoraciques, avec graisse péricardique
32.42.29↔	Lobectomie pulmonaire chirurgicale ouverte, avec dissection radicale des ganglions, autre	33.49.19↔	Recouvrement plastique d'anastomoses vasculaires et sutures intrathoraciques, autre
32.42.30↔	Lobectomie pulmonaire avec élargissement	33.49.99↔	Autres réparations et opérations plastiques (conservatrices) de poumon, autre
32.42.40↔	Lobectomie pulmonaire, bilobectomie, SAP	33.71.00↔	Insertion ou remplacement de valve(s) bronchique(s) par endoscopie, SAP
32.42.41↔	Lobectomie pulmonaire, bilobectomie, sans élargissement par bronchoplastie ou angioplastie	33.71.10↔	Insertion de valve(s) bronchique(s) par endoscopie, SAP
32.42.42↔	Lobectomie pulmonaire, bilobectomie, avec élargissement par bronchoplastie	33.71.11↔	Insertion de valve(s) bronchique(s) par endoscopie, une valve
32.42.43↔	Lobectomie pulmonaire, bilobectomie, avec élargissement par angioplastie	33.71.12↔	Insertion de valve(s) bronchique(s) par endoscopie, deux valves
32.42.44↔	Lobectomie pulmonaire, bilobectomie, avec élargissement par bronchoplastie et angioplastie	33.71.13↔	Insertion de valve(s) bronchique(s) par endoscopie, trois valves
32.42.49↔	Lobectomie pulmonaire, bilobectomie, autre	33.71.14↔	Insertion de valve(s) bronchique(s) par endoscopie, quatre valves
32.42.99↔	Lobectomie pulmonaire chirurgicale ouverte, autre	33.71.15↔	Insertion de valve(s) bronchique(s) par endoscopie, cinq valves ou plus
32.49↔	Autre lobectomie pulmonaire	33.71.20↔	Insertion de valve(s) bronchique(s) par endoscopie, SAP
32.50↔	Pneumonectomie par voie thoracoscopique	33.71.21↔	Remplacement de valve(s) bronchique(s) par endoscopie, une valve
32.59↔	Pneumonectomie autre et non spécifiée	33.71.22↔	Remplacement de valve(s) bronchique(s) par endoscopie, deux valves
32.6↔	Dissection thoracique radicale	33.71.23↔	Remplacement de valve(s) bronchique(s) par endoscopie, trois valves
32.9↔	Autre résection pulmonaire	33.71.24↔	Remplacement de valve(s) bronchique(s) par endoscopie, quatre valves
33.0↔	Incision de bronche	33.71.25↔	Remplacement de valve(s) bronchique(s) par endoscopie, cinq valves ou plus
33.1↔	Incision pulmonaire	33.71.99↔	Insertion ou remplacement de valve(s) bronchique(s) par endoscopie, autre
33.20↔	Biopsie pulmonaire par voie thoracoscopique	33.79.00↔	Insertion endoscopique d'autre dispositif ou substance bronchique, SAP
33.34.00↔	Thoracoplastie, SAP	33.79.10↔	Insertion endoscopique de substance pour réduction de volume pulmonaire, SAP
33.34.10↔	Thoracoplastie partielle	33.79.11↔	Insertion endoscopique de gel pour réduction biologique de volume pulmonaire
33.34.20↔	Thoracoplastie complète	33.79.19↔	Insertion endoscopique de substance pour réduction de volume pulmonaire, autre
33.34.99↔	Thoracoplastie, autre	33.79.20↔	Insertion endoscopique de coils endobronchiques pour réduction de volume pulmonaire, SAP
33.39↔	Autre collapsothérapie chirurgicale de poumon	33.79.21↔	Insertion de 1 à 2 coils endobronchiques pour réduction de volume pulmonaire
33.41↔	Suture de lacération de bronche	33.79.22↔	Insertion de 3 à 4 coils endobronchiques pour réduction de volume pulmonaire
33.42↔	Fermeture de fistule bronchique	33.79.23↔	Insertion de 5 à 6 coils endobronchiques pour réduction de volume pulmonaire
33.43↔	Suture de lacération pulmonaire	33.79.24↔	Insertion de 7 à 8 coils endobronchiques pour réduction de volume pulmonaire
33.48.00↔	Autres réparations et opérations plastiques (conservatrices) de bronche, SAP	33.79.25↔	Insertion de 9 à 10 coils endobronchiques pour réduction de volume pulmonaire
33.48.10↔	Recouvrement plastique d'anastomoses et sutures bronchiques, SAP	33.79.26↔	Insertion de 11 à 12 coils endobronchiques pour réduction de volume pulmonaire
33.48.11↔	Recouvrement plastique d'anastomoses et sutures bronchiques, avec grand épiploon	33.79.27↔	Insertion de 13 à 14 coils endobronchiques pour réduction de volume pulmonaire
33.48.12↔	Recouvrement plastique d'anastomoses et sutures bronchiques, avec transposition de muscle	33.79.28↔	Insertion de 15 à 16 coils endobronchiques endobronchiques pour réduction de volume pulmonaire
33.48.13↔	Recouvrement plastique d'anastomoses et sutures bronchiques, avec péricarde	33.79.29↔	Insertion de 17 coils endobronchiques et plus pour réduction de volume pulmonaire
33.48.14↔	Recouvrement plastique d'anastomoses et sutures bronchiques, avec diaphragme	33.79.99↔	Insertion endoscopique d'autre dispositif ou substance bronchique, autre
33.48.15↔	Recouvrement plastique d'anastomoses et sutures bronchiques, avec veine azygos	33.92↔	Ligature de bronche
33.48.16↔	Recouvrement plastique d'anastomoses et sutures bronchiques, avec plèvre	33.98↔	Autres opérations de bronche
33.48.17↔	Recouvrement plastique d'anastomoses et sutures bronchiques, avec graisse péricardique	33.99↔	Autres opérations de poumon
33.48.19↔	Recouvrement plastique d'anastomoses et sutures bronchiques, autre	34.02↔	Thoracotomie exploratrice
33.48.99↔	Autres réparations et opérations plastiques (conservatrices) de bronche, autre	34.03↔	Réouverture de thoracotomie (récente)
33.49.00↔	Autres réparations et opérations plastiques (conservatrices) de poumon, SAP	34.3x.00↔	Excision ou destruction de lésion ou de tissu du médiastin, SAP
33.49.10↔	Recouvrement plastique d'anastomoses vasculaires et sutures intrathoraciques, SAP	34.3x.10↔	Excision de lésion ou de tissu du médiastin
33.49.11↔	Recouvrement plastique d'anastomoses vasculaires et sutures intrathoraciques, avec grand épiploon	34.3x.20↔	Résection de lésion ou de tissu du médiastin, SAP
33.49.12↔	Recouvrement plastique d'anastomoses vasculaires et sutures intrathoraciques, avec transposition de muscle	34.3x.21↔	Résection de lésion ou de tissu du médiastin, sans résection d'organe médiastinal
33.49.13↔	Recouvrement plastique d'anastomoses vasculaires et sutures intrathoraciques, avec péricarde	34.3x.22↔	Résection de lésion ou de tissu du médiastin, avec résection du poumon ou de la paroi thoracique
33.49.14↔	Recouvrement plastique d'anastomoses vasculaires et sutures intrathoraciques, avec diaphragme		
33.49.15↔	Recouvrement plastique d'anastomoses et sutures intrathoraciques, avec veine azygos		
33.49.16↔	Recouvrement plastique d'anastomoses vasculaires et sutures intrathoraciques, avec plèvre		

34.3x.23↔	Résection de lésion ou de tissu du médiastin, avec résection partielle du péricarde	34.79.39↔	Autre réparation de la paroi thoracique, réduction ouverte de fracture sternale, autre
34.3x.24↔	Résection de lésion ou de tissu du médiastin, avec endoprothèse vasculaire	34.79.40↔	Autre réparation de la paroi thoracique, plastie et greffe osseuses
34.3x.25↔	Résection de lésion ou de tissu du médiastin, avec résection pulmonaire et endoprothèse vasculaire	34.79.99↔	Autre réparation de la paroi thoracique, autre
34.3x.26↔	Résection de lésion ou de tissu du médiastin, avec résection pulmonaire et résection partielle du péricarde	34.81↔	Excision de lésion ou de tissu du diaphragme
34.3x.27↔	Résection de lésion ou de tissu du médiastin, avec résection partielle du péricarde et endoprothèse vasculaire	34.82↔	Suture d'une déchirure du diaphragme
34.3x.28↔	Résection de lésion ou de tissu du médiastin, avec résection partielle du poumon et du péricarde et endoprothèse vasculaire	34.83↔	Fermeture de fistule trans-diaphragmatique
34.3x.29↔	Résection de lésion ou de tissu du médiastin, autre	34.84↔	Autre réparation du diaphragme
34.3x.30↔	Destruction de lésion ou de tissu du médiastin	35.10↔	Valvuloplastie à coeur ouvert sans remplacement, valve non précisée
34.3x.99↔	Excision ou destruction de lésion ou de tissu du médiastin, autre	35.11.00↔	Valvuloplastie à coeur ouvert sans remplacement de la valve aortique, SAP
34.4x.00↔	Excision ou destruction de lésion de la paroi thoracique, SAP	35.11.10↔	Valvulotomie à coeur ouvert de la valve aortique
34.4x.10↔	Excision de lésion de la paroi thoracique	35.11.20↔	Reconstruction à coeur ouvert de la valve aortique sans remplacement, lors d'anomalie valvulaire cardiaque congénitale
34.4x.20↔	Résection partielle de lésion de la paroi thoracique, SAP	35.11.99↔	Valvuloplastie à coeur ouvert sans remplacement de la valve aortique, autre
34.4x.21↔	Résection partielle de lésion de la paroi thoracique, sans réparation	35.12.00↔	Valvuloplastie à coeur ouvert sans remplacement de la valve mitrale, SAP
34.4x.22↔	Résection partielle de lésion de la paroi thoracique, avec réparation	35.12.10↔	Valvulotomie à coeur ouvert de la valve mitrale
34.4x.30↔	Résection de lésion de la paroi thoracique, résection complète du sternum, SAP	35.12.11↔	Reconstruction à coeur ouvert du voile mitral
34.4x.31↔	Résection de lésion de la paroi thoracique, résection complète du sternum, sans réparation	35.12.20↔	Reconstruction à coeur ouvert sans remplacement de la valve mitrale, lors d'anomalie valvulaire cardiaque congénitale
34.4x.32↔	Résection de lésion de la paroi thoracique, résection complète du sternum, avec réparation	35.12.99↔	Valvuloplastie à coeur ouvert sans remplacement de la valve mitrale, autre
34.51↔	Décortication pulmonaire	35.13.00↔	Valvuloplastie à coeur ouvert sans remplacement de la valve pulmonaire, SAP
34.52↔	Décortication pulmonaire par voie thoracoscopique	35.13.10↔	Valvulotomie à coeur ouvert de la valve pulmonaire
34.59.00↔	Autre excision de la plèvre, SAP	35.13.20↔	Reconstruction à coeur ouvert sans remplacement de la valve pulmonaire, lors d'anomalie valvulaire cardiaque congénitale
34.59.10↔	Autre excision de la plèvre, pleurotomie sous thoracoscopie	35.13.99↔	Valvuloplastie à coeur ouvert sans remplacement de la valve pulmonaire, autre
34.59.20↔	Autre excision de la plèvre, pleurotomie chirurgicale ouverte	35.14.00↔	Valvuloplastie à coeur ouvert sans remplacement de la valve tricuspide, SAP
34.59.99↔	Autre excision de la plèvre, autre	35.14.10↔	Valvulotomie à coeur ouvert de la valve tricuspide
34.6x.00↔	Pleurodèse, SAP	35.14.11↔	Reconstruction à coeur ouvert des feuillets de la valve tricuspide [voile tricuspide]
34.6x.11↔	Pleurodèse chirurgicale ouverte, sans décortication	35.14.20↔	Reconstruction à coeur ouvert sans remplacement de la valve tricuspide, lors d'anomalie valvulaire cardiaque congénitale
34.6x.12↔	Pleurodèse chirurgicale ouverte, avec décortication	35.14.99↔	Valvuloplastie à coeur ouvert sans remplacement de la valve tricuspide, autre
34.6x.13↔	Pleurodèse chirurgicale ouverte, par poudrage	35.19.00↔	Valvuloplastie à coeur ouvert sans remplacement, autre valve cardiaque, SAP
34.6x.19↔	Pleurodèse chirurgicale ouverte, autre	35.19.10↔	Reconstruction à coeur ouvert de valve auriculo-ventriculaire sans remplacement, lors d'anomalie valvulaire cardiaque congénitale
34.6x.20↔	Pleurodèse sous thoracoscopie, SAP	35.19.11↔	Reconstruction à coeur ouvert d'une valve tronculaire sans remplacement, lors d'anomalie valvulaire cardiaque congénitale
34.6x.21↔	Pleurodèse sous thoracoscopie, sans décortication	35.19.99↔	Valvuloplastie à coeur ouvert sans remplacement, autre valve cardiaque, autre
34.6x.22↔	Pleurodèse sous thoracoscopie, avec décortication	35.20↔	Remplacement de valve cardiaque, valve non précisée
34.6x.23↔	Pleurodèse sous thoracoscopie, par poudrage	35.21.00↔	Remplacement de valve aortique avec greffe de tissu, SAP
34.6x.29↔	Pleurodèse sous thoracoscopie, autre	35.21.10↔	Remplacement de valve aortique avec greffe, bioprothèse
34.6x.99↔	Pleurodèse, autre	35.21.11↔	Remplacement de valve aortique avec greffe, bioprothèse auto-expansible, sans suture, par chirurgie ouverte
34.71↔	Suture de lacération de la paroi thoracique	35.21.20↔	Implantation de prothèse vasculaire avec valve, valve aortique biologique
34.72↔	Fermeture de thoracostomie	35.21.99↔	Remplacement de valve aortique avec greffe de tissu, autre
34.73↔	Fermeture d'autres fistules thoraciques	35.22.00↔	Autre remplacement de valve aortique, SAP
34.74↔	Réparation des déformations thoraciques	35.22.10↔	Implantation minimale invasive de valve aortique, SAP
34.79.00↔	Autre réparation de la paroi thoracique, SAP	35.22.11↔	Implantation minimale invasive de valve aortique, par voie transapicale
34.79.10↔	Autre réparation de la paroi thoracique, fermeture secondaire de thoracotomie, SAP	35.22.19↔	Implantation minimale invasive de valve aortique, autre
34.79.11↔	Autre réparation de la paroi thoracique, fermeture secondaire de thoracotomie, par fil	35.22.20↔	Remplacement de valve aortique par autogreffe [opération de Ross]
34.79.12↔	Autre réparation de la paroi thoracique, fermeture secondaire de thoracotomie, par plaque	35.22.21↔	Remplacement à ciel ouvert de prothèse valvulaire aortique mécanique
34.79.19↔	Autre réparation de la paroi thoracique, fermeture secondaire de thoracotomie, autre	35.22.30↔	Implantation de prothèse vasculaire avec valve, valve aortique mécanique
34.79.20↔	Autre réparation chirurgicale ouverte de la paroi thoracique, stabilisation, SAP	35.22.99↔	Autre remplacement de valve aortique, autre
34.79.21↔	Autre réparation chirurgicale ouverte de la paroi thoracique, stabilisation, par fil	35.23↔	Remplacement de valve mitrale, avec greffe de tissu
34.79.22↔	Autre réparation chirurgicale ouverte de la paroi thoracique, stabilisation, par plaque		
34.79.29↔	Autre réparation chirurgicale ouverte de la paroi thoracique, stabilisation, autre		
34.79.30↔	Autre réparation de la paroi thoracique, réduction ouverte de fracture sternale, SAP		
34.79.31↔	Autre réparation de la paroi thoracique, réduction ouverte de fracture sternale, par fil		
34.79.32↔	Autre réparation de la paroi thoracique, réduction ouverte de fracture sternale, par plaque		

35.24↔	Autre remplacement de valve mitrale	35.53↔	Réparation de communication interventriculaire avec prothèse, par voie ouverte
35.25.00↔	Remplacement de valve pulmonaire avec greffe de tissu, SAP	35.54↔	Réparation de défaut des coussinets endocardiques (canal AV), avec prothèse
35.25.10↔	Remplacement de valve pulmonaire avec greffe, bioprothèse	35.60↔	Réparation de communication septale intracardiaque non précisée, avec greffe de tissu
35.25.20↔	Implantation de prothèse vasculaire avec valve, valve pulmonaire biologique	35.61↔	Réparation de communication interauriculaire, avec greffe de tissu
35.25.99↔	Remplacement de valve pulmonaire avec greffe de tissu, autre	35.62↔	Réparation de communication interventriculaire avec greffe de tissu
35.26.00↔	Autre remplacement de valve pulmonaire, SAP	35.63↔	Réparation de défauts des coussinets endocardiques (canal AV), avec greffe de tissu
35.26.10↔	Implantation minimale invasive de valve pulmonaire, SAP	35.70↔	Autre réparation non précisée de communication septale intracardiaque, non précisée
35.26.19↔	Implantation minimale invasive de valve pulmonaire, autre	35.71↔	Autre réparation non précisée de communication interauriculaire
35.26.20↔	Implantation de prothèse vasculaire avec valve, valve pulmonaire mécanique	35.72.00↔	Réparation de communication interventriculaire, SAP
35.26.99↔	Autre remplacement de valve pulmonaire, autre	35.72.10↔	Fermeture de communication interventriculaire acquise
35.27↔	Remplacement de valve tricuspide, avec greffe de tissu	35.72.99↔	Réparation de communication interventriculaire, autre
35.28↔	Autre remplacement de valve tricuspide	35.73↔	Autre réparation non précisée de défaut des coussinets endocardiques (canal AV)
35.29.00↔	Remplacement de valve cardiaque, autre valve, SAP	35.81↔	Correction totale de la tétralogie de Fallot
35.29.10↔	Remplacement de valve auriculo-ventriculaire lors d'anomalie valvulaire cardiaque congénitale	35.82↔	Correction de retour (connexion) veineux pulmonaire anormal total
35.29.20↔	Remplacement de valve tronculaire lors d'anomalie valvulaire cardiaque congénitale	35.83↔	Correction totale de tronc artériel commun (truncus arteriosus)
35.29.99↔	Remplacement de valve cardiaque, autre valve, autre	35.84↔	Correction totale de transposition de gros vaisseaux, NCA
35.31↔	Opérations de muscle papillaire	35.91↔	Transposition (détournement) interauriculaire du retour veineux
35.32↔	Opérations de cordages tendineux	35.92↔	Création de conduit entre ventricule droit et artère pulmonaire
35.33.00↔	Annuloplastie, SAP	35.93↔	Création de conduit entre ventricule gauche et aorte
35.33.10↔	Annuloplastie de la valve mitrale, SAP	35.94↔	Création de conduit entre oreillette et artère pulmonaire
35.33.11↔	Annuloplastie de la valve mitrale, à ciel ouvert	35.95.00↔	Révision d'opération corrective du coeur, SAP
35.33.19↔	Annuloplastie de la valve mitrale, autre	35.95.10↔	Refixation de prothèse de remplacement de valve cardiaque, SAP
35.33.20↔	Annuloplastie de la valve pulmonaire, SAP	35.95.11↔	Refixation de prothèse de remplacement de valve aortique
35.33.21↔	Annuloplastie de la valve pulmonaire, à ciel ouvert	35.95.12↔	Refixation de prothèse de remplacement de valve mitrale
35.33.29↔	Annuloplastie de la valve pulmonaire, autre	35.95.13↔	Refixation de prothèse de remplacement de valve pulmonaire
35.33.30↔	Annuloplastie de la valve tricuspide, SAP	35.95.14↔	Refixation de prothèse de remplacement de valve tricuspide
35.33.31↔	Annuloplastie de la valve tricuspide, à ciel ouvert	35.95.19↔	Refixation de prothèse de remplacement de valve cardiaque, autre
35.33.39↔	Annuloplastie de la valve tricuspide, autre	35.95.99↔	Révision d'opération corrective du coeur, autre
35.33.99↔	Annuloplastie, autre	35.98.00↔	Autres opérations des septa du coeur, SAP
35.34↔	Infundibulectomie	35.98.10↔	Fermeture transluminale percutanée de communication interauriculaire, SAP
35.35.00↔	Opération de trabécules cardiaques, SAP	35.98.19↔	Fermeture transluminale percutanée de communication interauriculaire, autre
35.35.10↔	Résection fibreuse ou musculaire sous-valvulaire de la valve aortique	35.98.30↔	Fermeture transluminale percutanée de communication interventriculaire
35.35.99↔	Opération de trabécules cardiaques, autre	35.98.99↔	Autres opérations des septa du coeur, autre
35.39.00↔	Opérations d'autres structures adjacentes aux valves cardiaques, SAP	35.99.00↔	Autres opérations des valves du coeur, SAP
35.39.10↔	Résection supravalvulaire de valve cardiaque, SAP	35.99.10↔	Autres opérations lors d'anomalie valvulaire cardiaque congénitale, SAP
35.39.11↔	Résection supravalvulaire de valve cardiaque, valve aortique	35.99.11↔	Autres opérations lors d'anomalie valvulaire cardiaque congénitale, valve aortique
35.39.12↔	Résection supravalvulaire de valve cardiaque, valve pulmonaire	35.99.12↔	Autres opérations lors d'anomalie valvulaire cardiaque congénitale, valve mitrale
35.39.19↔	Résection supravalvulaire d'autre valve cardiaque	35.99.13↔	Autres opérations lors d'anomalie valvulaire cardiaque congénitale, valve pulmonaire
35.39.99↔	Opérations d'autres structures adjacentes aux valves cardiaques, autre	35.99.14↔	Autres opérations lors d'anomalie valvulaire cardiaque congénitale, valve tricuspide
35.41.00↔	Elargissement de communication interauriculaire existante, SAP	35.99.15↔	Autres opérations lors d'anomalie valvulaire cardiaque congénitale, valve auriculo-ventriculaire ou tronculaire
35.41.10↔	Elargissement de communication interauriculaire existante, technique à ciel ouvert	35.99.19↔	Autres opérations lors d'anomalie valvulaire cardiaque congénitale, autre valve
35.41.20↔	Elargissement de communication interauriculaire existante, technique fermée	35.99.20↔	Autres opérations des valves du coeur, technique minimale invasive
35.41.99↔	Elargissement de communication interauriculaire existante, autre	35.99.99↔	Autres opérations des valves du coeur, autre
35.42.00↔	Création de communication septale intracardiaque, SAP	36.03↔	Angioplastie d'artère coronaire à thorax ouvert
35.42.10↔	Création de communication septale intracardiaque, technique à ciel ouvert	36.09↔	Autre ablation de sténose ou obstruction d'artère coronaire
35.42.20↔	Création de communication septale intracardiaque, technique fermée	36.10.00↔	Pontage aorto-coronaire pour revascularisation cardiaque, SAP
35.42.99↔	Création de communication septale intracardiaque, autre	36.10.11↔	Pontage aorto-coronaire pour revascularisation cardiaque, technique conventionnelle
35.43.00↔	Elargissement de communication interventriculaire existante, SAP	36.10.12↔	Pontage aorto-coronaire pour revascularisation cardiaque, technique minimale invasive
35.43.10↔	Elargissement de communication interventriculaire existante, technique à ciel ouvert		
35.43.20↔	Elargissement de communication interventriculaire existante, technique fermée		
35.43.99↔	Elargissement de communication interventriculaire existante, autre		
35.50↔	Réparation de communication septale intracardiaque non précisée, avec prothèse		
35.51↔	Réparation de communication interauriculaire avec prothèse, technique ouverte		

36.10.13↔	Pontage aorto-coronarien pour revascularisation cardiaque par la technique de renforcement par greffon veineux, SAP	37.31.99↔	Péricardectomie, autre
36.10.19↔	Pontage aorto-coronaire pour revascularisation cardiaque, autre technique	37.32↔	Excision d'anévrisme du cœur
36.10.99↔	Pontage aorto-coronaire pour revascularisation cardiaque, autre	37.33.00↔	Excision ou destruction d'autre lésion ou tissu du cœur, par voie ouverte, SAP
36.11.00↔	Pontage (aorto-)coronarien d'une artère coronaire, SAP	37.33.10↔	Excision ou destruction d'éléments du système de conduction des stimuli, par voie ouverte, SAP
36.11.11↔	Pontage (aorto-)coronarien d'une artère coronaire, technique conventionnelle	37.33.11↔	Excision ou destruction d'éléments du système de conduction des stimuli, par voie ouverte, techniques d'ablation pour le traitement de tachyarythmie
36.11.12↔	Pontage (aorto-)coronarien d'une artère coronaire, technique minimale invasive	37.33.19↔	Excision ou destruction d'éléments du système de conduction des stimuli, par voie ouverte, autre
36.11.13↔	Pontage aorto-coronarien d'une artère coronaire par la technique de renforcement par greffon veineux	37.33.20↔	Excision d'autre lésion ou tissu du cœur, par voie ouverte
36.11.19↔	Pontage (aorto-)coronarien d'une artère coronaire, autre technique	37.33.30↔	Destruction d'autre lésion ou tissu du cœur, par voie ouverte
36.11.99↔	Pontage (aorto-)coronarien d'une artère coronaire, autre	37.33.99↔	Excision ou destruction d'autre lésion ou tissu du cœur, par voie ouverte, autre
36.12.00↔	Pontage (aorto-)coronarien de deux artères coronaires, SAP	37.35↔	Ventriculectomie partielle
36.12.11↔	Pontage (aorto-)coronarien de deux artères coronaires, technique conventionnelle	37.41↔	Implantation de système d'assistance cardiaque prothétique autour du cœur
36.12.12↔	Pontage (aorto-)coronarien de deux artères coronaires, technique minimale invasive	37.52↔	Implantation de système intégral de remplacement du cœur
36.12.13↔	Pontage aorto-coronarien de deux artères coronaires par la technique de renforcement par greffon veineux	37.53↔	Remplacement ou réparation de l'unité thoracique du système de remplacement du cœur
36.12.19↔	Pontage (aorto-)coronarien de deux artères coronaires, autre technique	37.54↔	Remplacement ou réparation d'autres composantes implantables de système intégral de remplacement du cœur
36.12.99↔	Pontage (aorto-)coronarien de deux artères coronaires, autre	37.62↔	Insertion de système d'assistance cardiaque non implantable
36.13.00↔	Pontage (aorto-)coronarien de trois artères coronaires, SAP	37.63.00↔	Réparation de système d'assistance cardiaque, SAP
36.13.11↔	Pontage (aorto-)coronarien de trois artères coronaires, technique conventionnelle	37.63.10↔	Remplacement isolé (autre que par chirurgie ouverte) de pompe extracorporelle (pompe centrifuge), SAP
36.13.12↔	Pontage (aorto-)coronarien de trois artères coronaires, technique minimale invasive	37.63.11↔	Remplacement isolé (autre que par chirurgie ouverte) de pompe extracorporelle (pompe centrifuge), univentriculaire
36.13.13↔	Pontage aorto-coronarien de trois artères coronaires par la technique de renforcement par greffon veineux	37.63.12↔	Remplacement isolé (autre que par chirurgie ouverte) de pompe extracorporelle (pompe centrifuge), biventriculaire
36.13.19↔	Pontage (aorto-)coronarien de trois artères coronaires, autre technique	37.63.19↔	Remplacement isolé (autre que par chirurgie ouverte) de pompe extracorporelle (pompe centrifuge), autre
36.13.99↔	Pontage (aorto-)coronarien de trois artères coronaires, autre	37.63.20↔	Remplacement isolé (autre que par chirurgie ouverte) de pompe paracorporelle, SAP
36.14.00↔	Pontage (aorto-)coronarien de quatre artères coronaires ou plus, SAP	37.63.21↔	Remplacement isolé (autre que par chirurgie ouverte) de pompe paracorporelle, univentriculaire
36.14.11↔	Pontage (aorto-)coronarien de quatre artères coronaires ou plus, technique conventionnelle	37.63.22↔	Remplacement isolé (autre que par chirurgie ouverte) de pompe paracorporelle, biventriculaire
36.14.12↔	Pontage (aorto-)coronarien de quatre artères coronaires ou plus, technique minimale invasive	37.63.29↔	Remplacement isolé (autre que par chirurgie ouverte) de pompe paracorporelle, autre
36.14.13↔	Pontage aorto-coronarien de quatre artères coronaires par la technique de renforcement par greffon veineux	37.63.99↔	Réparation de système d'assistance cardiaque, autre
36.14.19↔	Pontage (aorto-)coronarien de quatre artères coronaires ou plus, autre technique	37.64.00↔	Enlèvement de système d'assistance cardiaque, SAP
36.14.99↔	Pontage (aorto-)coronarien de quatre artères coronaires ou plus, autre	37.64.10↔	Enlèvement de ballonnet de contre-pulsation
36.15↔	Pontage entre une artère mammaire interne et artère coronaire	37.64.20↔	Enlèvement de pompe extracorporelle
36.16↔	Pontage entre deux artères mammaires internes et artères coronaires	37.64.30↔	Enlèvement de pompe paracorporelle
36.19↔	Autre anastomose de pontage pour revascularisation du cœur	37.64.40↔	Enlèvement de système intégral de remplacement du cœur (cœur artificiel)
36.31↔	Revascularisation transmyocardique à thorax ouvert	37.64.50↔	Enlèvement de pompe intracorporelle
36.32↔	Autre revascularisation transmyocardique	37.64.60↔	Enlèvement de système d'assistance myocardique externe
36.33↔	Revascularisation transmyocardique endoscopique	37.64.70↔	Enlèvement de pompe axiale d'assistance circulatoire en position transvasculaire
36.34↔	Revascularisation transmyocardique percutanée	37.64.99↔	Enlèvement de système d'assistance cardiaque, autre
36.39.00↔	Autre revascularisation cardiaque, SAP	37.65.00↔	Implantation de système d'assistance cardiaque externe, SAP
36.39.10↔	Revascularisation cardiaque par patchs d'élargissement des artères coronaires	37.65.10↔	Implantation (chirurgicale ouverte) de pompe extracorporelle (pompe centrifuge), SAP
36.39.11↔	Révision de pontage coronaire	37.65.11↔	Implantation (chirurgicale ouverte) de pompe extracorporelle (pompe centrifuge), univentriculaire
36.39.12↔	Nouveau pontage coronaire	37.65.12↔	Implantation (chirurgicale ouverte) de pompe extracorporelle (pompe centrifuge), biventriculaire
36.39.13↔	Transposition d'artère coronaire	37.65.19↔	Implantation (chirurgicale ouverte) de pompe extracorporelle (pompe centrifuge), autre
36.39.14↔	Revascularisation cardiaque avec greffon libre d'artère mammaire interne (AMI)	37.65.20↔	Implantation (chirurgicale ouverte) de pompe paracorporelle, SAP
36.39.99↔	Autre revascularisation cardiaque, autre	37.65.21↔	Implantation (chirurgicale ouverte) de pompe paracorporelle, univentriculaire
37.11.00↔	Cardiotomie, SAP	37.65.22↔	Implantation (chirurgicale ouverte) de pompe paracorporelle, biventriculaire
37.11.10↔	Incision épicaudique, endocaudique et épimyocardique	37.65.29↔	Implantation (chirurgicale ouverte) de pompe paracorporelle, autre
37.11.99↔	Cardiotomie, autre	37.65.99↔	Implantation de système d'assistance cardiaque externe, autre
37.12↔	Péricardiectomie	37.66.00↔	Insertion de système d'assistance cardiaque implantable, SAP
37.31.00↔	Péricardectomie, SAP		
37.31.10↔	Péricardectomie partielle		
37.31.20↔	Péricardectomie totale		
37.31.30↔	Excision d'adhérences du péricarde		

37.66.10↔	Implantation (chirurgicale ouverte) de pompe intracorporelle, SAP	38.04.20↔	Incision de l'aorte descendante
37.66.11↔	Implantation (chirurgicale ouverte) de pompe intracorporelle, univentriculaire	38.04.30↔	Incision de l'aorte abdominale
37.66.12↔	Implantation (chirurgicale ouverte) de pompe intracorporelle, biventriculaire	38.04.99↔	Incision de l'aorte, autre
37.66.19↔	Implantation (chirurgicale ouverte) de pompe intracorporelle, autre	38.05.00↔	Incision d'autres vaisseaux thoraciques, SAP
37.66.99↔	Insertion de système d'assistance cardiaque implantable, autre	38.05.10↔	Incision d'autres artères thoraciques
37.67.00↔	Implantation d'un système de stimulation cardiaque, SAP	38.05.20↔	Incision de veines thoraciques, SAP
37.67.11↔	Implantation ou remplacement de système de modulation du myocarde (CCM)	38.05.21↔	Incision de veines thoraciques profondes
37.67.99↔	Implantation d'un système de stimulation cardiaque, autre	38.05.29↔	Incision de veines thoraciques, autre
37.91↔	Massage cardiaque à thorax ouvert	38.05.99↔	Incision d'autres vaisseaux thoraciques, autre
37.94.00↔	Implantation ou remplacement de défibrillateur cardiaque, SAP	38.07.00↔	Incision de veines abdominales, SAP
37.94.01↔	Implantation d'un défibrillateur à stimulation simple chambre	38.07.10↔	Incision de veines abdominales profondes, SAP
37.94.02↔	Implantation d'un défibrillateur à stimulation double chambre	38.07.11↔	Incision de la veine cave inférieure
37.94.03↔	Implantation d'un défibrillateur à stimulation biventriculaire	38.07.12↔	Incision de la veine iliaque
37.94.04↔	Implantation de défibrillateur avec capteur de pression supplémentaire pour mesures non-invasives de la pression ventriculaire droite	38.07.19↔	Incision de veines abdominales profondes, autre
37.94.05↔	Implantation d'un défibrillateur à électrode sous-cutanée	38.07.99↔	Incision de veines abdominales, autre
37.94.10↔	Remplacement d'un défibrillateur SAP	38.15.00↔	Endartériectomie d'autres vaisseaux thoraciques, SAP
37.94.11↔	Remplacement d'un défibrillateur à stimulation univentriculaire	38.15.10↔	Endartériectomie de l'artère sous-clavière
37.94.12↔	Remplacement d'un défibrillateur à stimulation biventriculaire	38.15.20↔	Endartériectomie du tronc brachiocéphalique
37.94.15↔	Remplacement d'un défibrillateur à électrode sous-cutanée	38.15.30↔	Endartériectomie de l'artère pulmonaire
37.94.19↔	Remplacement d'un défibrillateur, autre	38.15.40↔	Endartériectomie de la veine pulmonaire
37.94.20↔	Passage d'un système de pace-maker à un système de défibrillateur à stimulation univentriculaire, SAP	38.15.99↔	Endartériectomie d'autres vaisseaux thoraciques, autre
37.94.21↔	Passage d'un système de pace-maker à un système de défibrillateur à stimulation univentriculaire	38.31↔	Réséction de vaisseaux intracrâniens, avec anastomose
37.94.22↔	Passage d'un système de pace-maker à un système de défibrillateur à stimulation biventriculaire	38.34.00↔	Réséction de l'aorte, avec anastomose, SAP
37.94.29↔	Passage d'un système de pace-maker ou de défibrillateur à un système de défibrillateur à stimulation biventriculaire, autre	38.34.10↔	Réséction de l'aorte ascendante et de la crosse aortique, avec anastomose
37.94.99↔	Implantation ou remplacement de défibrillateur cardiaque automatique [AICD], système total, autre	38.34.20↔	Réséction de l'aorte descendante, avec anastomose
37.96↔	Implantation de défibrillateur cardiaque automatique, générateur d'impulsions seul	38.34.30↔	Réséction de l'aorte abdominale, avec anastomose
37.98.00↔	Remplacement de défibrillateur cardiaque automatique, générateur d'impulsions seul, SAP	38.34.99↔	Réséction de l'aorte, avec anastomose, autre
37.98.10↔	Remplacement de défibrillateur cardiaque automatique, générateur d'impulsions seul, à stimulation univentriculaire	38.35.00↔	Réséction de vaisseaux thoraciques, avec anastomose, SAP
37.98.11↔	Remplacement de défibrillateur cardiaque automatique, générateur d'impulsions seul, à stimulation bicamérale	38.35.10↔	Réséction d'artères thoraciques, avec anastomose, SAP
37.98.12↔	Remplacement de défibrillateur cardiaque automatique, générateur d'impulsions seul, à stimulation biventriculaire	38.35.11↔	Réséction de l'artère sous-clavière, avec anastomose
37.98.99↔	Remplacement de défibrillateur cardiaque automatique, générateur d'impulsions seul, autre	38.35.12↔	Réséction du tronc brachiocéphalique, avec anastomose
37.99.00↔	Autres opérations du coeur et du péricarde, SAP	38.35.13↔	Réséction de l'artère pulmonaire, avec anastomose
37.99.10↔	Traitement par injection intramyocardique de cellules souches, SAP	38.35.19↔	Réséction d'artères thoraciques, avec anastomose, autre
37.99.11↔	Traitement par injection intramyocardique de cellules souches, sans enrichissement de fractions ni culture	38.35.20↔	Réséction de veines thoraciques, avec anastomose, SAP
37.99.12↔	Traitement par injection intramyocardique de cellules souches obtenues par enrichissement de fractions ou multipliées en culture	38.35.21↔	Réséction de la veine pulmonaire, avec anastomose
37.99.19↔	Traitement par injection intramyocardique de cellules souches, autre	38.35.22↔	Réséction de la veine sous-clavière, avec anastomose
37.99.20↔	Opérations d'anomalies congénitales du coeur, SAP	38.35.23↔	Réséction de la veine cave supérieure, avec anastomose
37.99.21↔	Réparation d'un ventricule droit à double issue de type Fallot	38.35.28↔	Réséction de veines thoraciques et d'autres veines profondes, avec anastomose
37.99.22↔	Réparation d'autre ventricule droit à double issue	38.35.29↔	Réséction de veines thoraciques, avec anastomose, autre
37.99.23↔	Opération d'un coeur fonctionnellement/morphologiquement univentriculaire	38.35.99↔	Réséction de vaisseaux thoraciques, avec anastomose, autre
37.99.24↔	Réparation d'un coeur triatrial	38.36.00↔	Réséction d'artères abdominales, avec anastomose, SAP
37.99.25↔	Réparation d'absence de valve pulmonaire	38.36.10↔	Réséction d'artères viscérales, avec anastomose, SAP
37.99.29↔	Opérations d'anomalies congénitales du coeur, autre	38.36.11↔	Réséction du tronc coeliaque, avec anastomose
37.99.30↔	Ligature d'oreillette	38.36.12↔	Réséction de l'artère gastrique, avec anastomose
37.99.80↔	Réopération du coeur et du péricarde	38.36.13↔	Réséction de l'artère hépatique, avec anastomose
37.99.99↔	Autres opérations du coeur et du péricarde, autre	38.36.14↔	Réséction de l'artère splénique, avec anastomose
38.04.00↔	Incision de l'aorte, SAP	38.36.15↔	Réséction de l'artère rénale, avec anastomose
38.04.10↔	Incision de l'aorte ascendante et de la crosse aortique	38.36.16↔	Réséction de l'artère mésentérique, avec anastomose
		38.36.17↔	Réséction de l'artère iliaque, avec anastomose
		38.36.19↔	Réséction d'artères viscérales, avec anastomose, autre
		38.36.99↔	Réséction d'artères abdominales, avec anastomose, autre
		38.41↔	Réséction de vaisseaux intracrâniens, avec remplacement
		38.45.00↔	Réséction de vaisseau thoracique, avec remplacement, SAP
		38.45.10↔	Réséction de l'aorte thoracique avec remplacement, SAP
		38.45.11↔	Réséction de l'aorte ascendante ou de la crosse aortique, avec remplacement
		38.45.12↔	Réséction de l'aorte thoracique, avec remplacement
		38.45.13↔	Réséction de l'aorte thoraco-abdominale, avec remplacement
		38.45.14↔	Réséction de l'aorte thoracique avec remplacement par prothèse hybride
		38.45.19↔	Réséction de l'aorte thoracique avec remplacement, autre
		38.45.20↔	Réséction d'autres vaisseaux thoraciques, avec remplacement, SAP
		38.45.21↔	Réséction de l'artère pulmonaire, avec remplacement
		38.45.22↔	Réséction du tronc brachiocéphalique, avec remplacement
		38.45.29↔	Réséction d'autres artères thoraciques, avec remplacement
		38.45.30↔	Réséction de veine thoracique, avec remplacement, SAP
		38.45.31↔	Réséction de la veine cave supérieure, avec remplacement

38.45.38↔	Résection d'autres artères thoraciques profondes, avec remplacement	39.21.99↔	Anastomose de veine cave à artère pulmonaire, autre
38.45.39↔	Résection de veines thoraciques, avec remplacement, autre	39.28↔	Pontage ou shunt vasculaire extra-intracrânien
38.45.99↔	Résection de vaisseaux thoraciques, avec remplacement, autre	39.31.00↔	Suture d'artère, SAP
38.47.00↔	Résection de veines abdominales, avec remplacement, SAP	39.31.10↔	Suture d'artère de la tête et du cou, SAP
38.47.10↔	Résection de veines abdominales profondes, avec remplacement, SAP	39.31.11↔	Suture d'artère intracrânienne
38.47.11↔	Résection de la veine cave inférieure, avec remplacement	39.31.19↔	Suture d'artère de la tête et du cou, autre
38.47.12↔	Résection de la veine iliaque, avec remplacement	39.31.20↔	Suture d'artère du bras, SAP
38.47.19↔	Résection de veines abdominales profondes, avec remplacement, autre	39.31.21↔	Suture de l'artère axillaire
38.47.99↔	Résection de veines abdominales, avec remplacement, autre	39.31.22↔	Suture de l'artère brachiale
38.61↔	Autre excision de vaisseaux intracrâniens	39.31.29↔	Suture d'artère du bras, autre
38.63.00↔	Autre excision de vaisseaux de membre supérieur, SAP	39.31.30↔	Suture d'artère de l'avant-bras
38.63.10↔	Autre excision d'artères de membre supérieur, SAP	39.31.40↔	Suture d'artère de la main
38.63.11↔	Autre excision d'artères de la main	39.31.50↔	Suture d'artère du membre inférieur
38.63.19↔	Autre excision d'artères de membre supérieur, autre	39.31.60↔	Suture de l'aorte, SAP
38.63.20↔	Autre excision de veines de membre supérieur, SAP	39.31.61↔	Suture de l'aorte thoracique
38.63.21↔	Autre excision de veines profondes de membre supérieur	39.31.62↔	Suture de l'aorte abdominale
38.63.29↔	Autre excision de veines de membre supérieur, autre	39.31.69↔	Suture de l'aorte, autre
38.63.99↔	Autre excision de vaisseaux de membre supérieur, autre	39.31.70↔	Suture d'autres artères thoraciques, SAP
38.64.00↔	Autre excision de l'aorte, SAP	39.31.71↔	Suture de l'artère pulmonaire
38.64.10↔	Autre excision de l'aorte thoracique	39.31.72↔	Suture du tronc brachiocéphalique
38.64.20↔	Autre excision de l'aorte abdominale	39.31.73↔	Suture de l'artère sous-clavière
38.64.99↔	Autre excision de l'aorte, autre	39.31.79↔	Suture d'artères thoraciques, autre
38.65.00↔	Autre excision de vaisseaux thoraciques, SAP	39.31.80↔	Suture d'artères abdominales, SAP
38.65.10↔	Autre excision d'artères thoraciques	39.31.81↔	Suture du tronc coeliaque
38.65.20↔	Autre excision de veines thoraciques, SAP	39.31.82↔	Suture de l'artère gastrique
38.65.21↔	Autre excision de la veine cave supérieure	39.31.83↔	Suture de l'artère hépatique
38.65.22↔	Autre excision d'autres veines thoraciques profondes	39.31.84↔	Suture de l'artère splénique
38.65.29↔	Autre excision de veines thoraciques, autre	39.31.85↔	Suture de l'artère rénale
38.65.99↔	Autre excision de vaisseaux thoraciques, autre	39.31.86↔	Suture de l'artère mésentérique
38.81↔	Autre occlusion chirurgicale de vaisseaux intracrâniens	39.31.87↔	Suture de l'artère lombaire
38.84.00↔	Autre occlusion chirurgicale de l'aorte, SAP	39.31.88↔	Suture de l'artère iliaque
38.84.10↔	Autre occlusion chirurgicale de l'aorte thoracique	39.31.89↔	Suture d'artères abdominales, autre
38.84.20↔	Autre occlusion chirurgicale de l'aorte abdominale	39.31.99↔	Suture d'artère, autre
38.84.99↔	Autre occlusion chirurgicale de l'aorte, autre	39.49.00↔	Autre révision après intervention vasculaire, SAP
38.85.00↔	Autre occlusion chirurgicale d'autres vaisseaux thoraciques, SAP	39.49.10↔	Révision d'anastomose vasculaire
38.85.10↔	Autre occlusion chirurgicale d'autres artères thoraciques, SAP	39.49.20↔	Révision d'implant vasculaire
38.85.11↔	Autre occlusion chirurgicale de l'artère sous-clavière	39.49.21↔	Remplacement d'implant vasculaire
38.85.12↔	Autre occlusion chirurgicale de l'artère pulmonaire	39.49.22↔	Ablation d'implant vasculaire
38.85.13↔	Autre occlusion chirurgicale du tronc brachiocéphalique	39.49.30↔	Remplacement de conduit cardiaque
38.85.19↔	Autre occlusion chirurgicale d'autres artères thoraciques, autre	39.49.99↔	Autre révision après intervention vasculaire, autre
38.85.20↔	Autre occlusion chirurgicale de veines thoraciques, SAP	39.51.00↔	Clippage d'anévrisme, SAP
38.85.21↔	Autre occlusion chirurgicale de la veine cave supérieure	39.51.11↔	Clippage d'anévrisme intracrânien
38.85.22↔	Autre occlusion chirurgicale de la veine pulmonaire	39.51.99↔	Clippage d'anévrisme, autre
38.85.23↔	Autre occlusion chirurgicale de la veine sous-clavière	39.52.00↔	Autre réparation d'anévrisme, SAP
38.85.28↔	Autre occlusion chirurgicale d'autres veines thoraciques profondes	39.52.10↔	Autre réparation d'anévrisme de vaisseaux de la tête et du cou, SAP
38.85.29↔	Autre occlusion chirurgicale de veines thoraciques, autre	39.52.11↔	Autre réparation d'anévrisme de vaisseaux intracrâniens
38.85.99↔	Autre occlusion chirurgicale d'autres vaisseaux thoraciques, autre	39.52.19↔	Autre réparation d'anévrisme de vaisseaux de la tête et du cou, autre
39.0x.00↔	Shunt d'artère systémique à pulmonaire, SAP	39.52.20↔	Autre réparation d'anévrisme de l'aorte, SAP
39.0x.10↔	Anastomose entre artère sous-clavière et artère pulmonaire (Blalock-Taussig)	39.52.21↔	Autre réparation chirurgicale ouverte d'anévrisme de l'aorte ascendante, de la crosse aortique et de l'aorte thoracique
39.0x.11↔	Anastomose entre aorte et artère pulmonaire droite (Waterston-Cooley)	39.52.22↔	Autre réparation chirurgicale ouverte d'anévrisme de l'aorte abdominale
39.0x.12↔	Anastomose entre aorte descendante et artère pulmonaire gauche (Potts-Smith)	39.52.29↔	Autre réparation d'anévrisme de l'aorte, autre
39.0x.13↔	Anastomose entre artère pulmonaire gauche et droite	39.52.99↔	Autre réparation d'anévrisme, autre
39.0x.20↔	Shunt prothétique d'artère pulmonaire à aorte, central	39.53↔	Réparation de fistule artério-veineuse
39.0x.21↔	Shunt prothétique d'artère pulmonaire à aorte, périphérique	39.54.00↔	Opération de réentrée, SAP
39.0x.23↔	Cerclage (banding) de l'artère pulmonaire	39.54.10↔	Opération de réentrée, aorte thoracique
39.0x.24↔	Shunt d'artère systémique à pulmonaire, opération de Damus-Kay-Stansel	39.54.20↔	Opération de réentrée, aorte abdominale
39.0x.99↔	Shunt d'artère systémique à pulmonaire, autre	39.54.99↔	Opération de réentrée, autre
39.1↔	Shunt veineux intra-abdominal	39.56.00↔	Réparation de vaisseau sanguin, avec patch de tissu (plastie), SAP
39.21.00↔	Anastomose de veine cave à artère pulmonaire, SAP	39.56.10↔	Réparation de vaisseaux de la tête et du cou avec patch de tissu, SAP
39.21.10↔	Opération de Glenn sur un cœur fonctionnellement/morphologiquement univentriculaire	39.56.11↔	Réparation de vaisseaux intracrâniens avec patch de tissu
		39.56.12↔	Réparation de la veine jugulaire avec patch de tissu
		39.56.19↔	Réparation de vaisseaux de la tête et du cou avec patch de tissu, autre
		39.56.20↔	Réparation de vaisseaux du membre supérieur avec patch de tissu, SAP

39.56.21↔	Réparation d'artères du membre supérieur avec patch de tissu	39.57.46↔	Réparation de l'artère rénale avec patch synthétique
39.56.22↔	Réparation de la veine artère sous-clavière, de la veine axillaire et de la veine brachiocéphalique avec patch de tissu	39.57.47↔	Réparation de l'artère mésentérique avec patch synthétique
39.56.23↔	Réparation d'autres veines profondes du membre supérieur avec patch de tissu	39.57.48↔	Réparation de l'artère iliaque avec patch synthétique
39.56.29↔	Réparation de vaisseaux du membre supérieur avec patch de tissu, autre	39.57.49↔	Réparation d'artères abdominales avec patch synthétique, autre
39.56.30↔	Réparation de vaisseaux thoraciques avec patch de tissu, SAP	39.57.50↔	Réparation de veines abdominales avec patch synthétique, SAP
39.56.31↔	Réparation de l'aorte thoracique avec patch de tissu	39.57.51↔	Réparation de la veine cave inférieure avec patch synthétique
39.56.32↔	Réparation de la veine pulmonaire avec patch de tissu	39.57.52↔	Réparation de la veine iliaque avec patch synthétique
39.56.33↔	Réparation de la veine cave supérieure avec patch de tissu	39.57.59↔	Réparation de veines abdominales avec patch synthétique, autre
39.56.39↔	Réparation de vaisseaux thoraciques avec patch de tissu, autre	39.57.60↔	Réparation de vaisseaux du membre inférieur avec patch synthétique, SAP
39.56.40↔	Réparation d'artères abdominales avec patch de tissu, SAP	39.57.61↔	Réparation d'artères du membre inférieur avec patch synthétique
39.56.41↔	Réparation de l'aorte abdominale avec patch de tissu	39.57.62↔	Réparation de la veine fémorale et de la veine poplitée avec patch synthétique
39.56.42↔	Réparation du tronc coeliaque avec patch de tissu	39.57.63↔	Réparation d'autres veines profondes du membre inférieur avec patch synthétique
39.56.43↔	Réparation de l'artère gastrique avec patch de tissu	39.57.64↔	Réparation de veines superficielles de la cuisse avec patch synthétique
39.56.44↔	Réparation de l'artère hépatique avec patch de tissu	39.57.69↔	Réparation de vaisseaux du membre inférieur avec patch synthétique, autre
39.56.45↔	Réparation de l'artère splénique avec patch de tissu	39.57.99↔	Réparation de vaisseau sanguin avec patch synthétique (plastie), autre
39.56.46↔	Réparation de l'artère rénale avec patch de tissu	39.58↔	Réparation de vaisseau sanguin, avec patch de type non précisé
39.56.47↔	Réparation de l'artère mésentérique avec patch de tissu	39.59.00↔	Autre réparation de vaisseau, SAP
39.56.48↔	Réparation de l'artère iliaque avec patch de tissu	39.59.10↔	Transposition d'artères, SAP
39.56.49↔	Réparation d'artères abdominales avec patch de tissu, autre	39.59.11↔	Transposition d'artère vertébrale extracrânienne
39.56.50↔	Réparation de veines abdominales avec patch de tissu, SAP	39.59.12↔	Transposition d'autres artères extracrâniennes de la tête et du cou
39.56.51↔	Réparation de la veine cave inférieure avec patch de tissu	39.59.13↔	Transposition d'artères de membre supérieur
39.56.52↔	Réparation de la veine iliaque avec patch de tissu	39.59.14↔	Transposition d'artères thoraciques
39.56.59↔	Réparation de veines abdominales avec patch de tissu, autre	39.59.15↔	Transposition de l'artère gastrique, de l'artère hépatique et de l'artère splénique
39.56.60↔	Réparation de vaisseaux du membre inférieur avec patch de tissu, SAP	39.59.16↔	Transposition de l'artère rénale
39.56.61↔	Réparation d'artères du membre inférieur avec patch de tissu	39.59.17↔	Transposition de l'artère mésentérique
39.56.62↔	Réparation de la veine fémorale et de la veine poplitée avec patch de tissu	39.59.18↔	Transposition d'autres artères viscérales
39.56.63↔	Réparation d'autres veines profondes du membre inférieur avec patch de tissu	39.59.19↔	Transposition de l'artère iliaque
39.56.64↔	Réparation de veines superficielles de la cuisse avec patch de tissu	39.59.20↔	Transposition d'autres artères abdominales
39.56.69↔	Réparation de vaisseaux du membre inférieur avec patch de tissu, autre	39.59.21↔	Transposition d'artères de membre inférieur
39.56.99↔	Réparation de vaisseau sanguin avec patch de tissu (plastie), autre	39.59.29↔	Transposition d'artères, autre
39.57.00↔	Réparation de vaisseau sanguin avec patch synthétique (plastie), SAP	39.59.30↔	Autre réparation de vaisseaux de la tête et du cou, SAP
39.57.10↔	Réparation de vaisseaux de la tête et du cou avec patch synthétique, SAP	39.59.31↔	Autre réparation de vaisseaux intracrâniens
39.57.11↔	Réparation de vaisseaux intracrâniens avec patch synthétique	39.59.32↔	Autre réparation d'artère vertébrale extracrânienne
39.57.12↔	Réparation d'artères extracrâniennes de la tête et du cou avec patch synthétique	39.59.33↔	Autre réparation d'artères extracrâniennes de la tête et du cou, autre
39.57.13↔	Réparation de la veine jugulaire avec patch synthétique	39.59.34↔	Autre réparation de la veine jugulaire
39.57.19↔	Réparation de vaisseaux de la tête et du cou avec patch synthétique, autre	39.59.39↔	Autre réparation de vaisseaux de la tête et du cou, autre
39.57.20↔	Réparation de vaisseaux du membre supérieur avec patch synthétique, SAP	39.59.40↔	Autre réparation de vaisseaux de membre supérieur, SAP
39.57.21↔	Réparation d'artères du membre supérieur avec patch synthétique	39.59.41↔	Autre réparation d'artères de membre supérieur
39.57.22↔	Réparation de la veine artère sous-clavière, de la veine axillaire et de la veine brachiocéphalique avec patch synthétique	39.59.42↔	Autre réparation de la veine artère sous-clavière, de la veine axillaire et de la veine brachiocéphalique
39.57.23↔	Réparation d'autres veines profondes du membre supérieur avec patch synthétique	39.59.48↔	Autre réparation d'autres veines profondes du membre supérieur
39.57.29↔	Réparation de vaisseaux du membre supérieur avec patch synthétique, autre	39.59.49↔	Autre réparation de vaisseaux de membre supérieur, autre
39.57.30↔	Réparation de vaisseaux thoraciques avec patch synthétique, SAP	39.59.50↔	Autre réparation de vaisseaux thoraciques, SAP
39.57.31↔	Réparation de l'aorte thoracique avec patch synthétique	39.59.51↔	Autre réparation de l'aorte thoracique
39.57.32↔	Réparation de la veine pulmonaire avec patch synthétique	39.59.52↔	Autre réparation de l'artère pulmonaire
39.57.33↔	Réparation de la veine cave supérieure avec patch synthétique	39.59.53↔	Autre réparation d'artères thoraciques, autre
39.57.39↔	Réparation de vaisseaux thoraciques avec patch synthétique, autre	39.59.54↔	Autre réparation de la veine pulmonaire
39.57.40↔	Réparation d'artères abdominales avec patch synthétique, SAP	39.59.55↔	Autre réparation de la veine cave supérieure
39.57.41↔	Réparation de l'aorte abdominale avec patch synthétique	39.59.59↔	Autre réparation de vaisseaux thoraciques, autre
39.57.42↔	Réparation du tronc coeliaque avec patch synthétique	39.59.60↔	Autre réparation d'artères abdominales, SAP
39.57.43↔	Réparation de l'artère gastrique avec patch synthétique	39.59.61↔	Autre réparation de l'aorte abdominale
39.57.44↔	Réparation de l'artère hépatique avec patch synthétique	39.59.62↔	Autre réparation du tronc coeliaque
39.57.45↔	Réparation de l'artère splénique avec patch synthétique	39.59.63↔	Autre réparation de l'artère gastrique
		39.59.64↔	Autre réparation de l'artère hépatique
		39.59.65↔	Autre réparation de l'artère splénique
		39.59.66↔	Autre réparation de l'artère rénale
		39.59.67↔	Autre réparation de l'artère mésentérique
		39.59.68↔	Autre réparation de l'artère iliaque

39.59.69↔	Autre réparation d'artères abdominales, autre	40.59.21↔	Excision radicale de ganglions lymphatiques médiastinaux dans le cadre d'une autre intervention
39.59.70↔	Autre réparation de veines abdominales, SAP	40.59.22↔	Excision radicale de ganglions lymphatiques péribronchiques dans le cadre d'une autre intervention
39.59.71↔	Autre réparation de la veine cave inférieure	40.59.29↔	Excision radicale d'autres ganglions lymphatiques dans le cadre d'une autre intervention, autre
39.59.72↔	Autre réparation de la veine iliaque	40.59.99↔	Excision radicale d'autres ganglions lymphatiques, autre
39.59.79↔	Autre réparation de veines abdominales, autre	40.62↔	Fistulisation du canal thoracique
39.59.80↔	Autre réparation de vaisseaux de membre inférieur, SAP	40.63↔	Fermeture de fistule du canal thoracique
39.59.81↔	Autre réparation d'artères de membre inférieur	40.64↔	Ligature du canal thoracique
39.59.82↔	Autre réparation de la veine fémorale	40.69↔	Autre opération du canal thoracique
39.59.83↔	Autre réparation de la veine poplitée	53.7↔	Réparation de hernie diaphragmatique par voie abdominale
39.59.88↔	Autre réparation d'autres veines profondes du membre inférieur	53.80↔	Autre réparation de hernie diaphragmatique par voie thoracique, SAP
39.59.89↔	Autre réparation de vaisseaux de membre inférieur, autre	53.81↔	Plicature du diaphragme
39.59.90↔	Autre réparation de vaisseau, plastie de valves veineuses	53.82↔	Réparation (cure) de hernie parasternale
39.59.99↔	Autre réparation de vaisseau, autre	54.94↔	Création d'un shunt péritonéo-vasculaire
39.61.00↔	Circulation extracorporelle (CEC), SAP	54.99.80↔	Emploi de cathéters et d'une pompe automatique programmable et rechargeable pour drainage continu d'ascite
39.61.10↔	Circulation extra-corporelle (CEC) sous normothermie (plus de 35° C)	57.71.00↔	Cystectomie radicale, SAP
39.61.11↔	Circulation extra-corporelle (CEC) sous légère hypothermie (32 - 35° C)	57.71.10↔	Cystectomie radicale chirurgicale ouverte chez l'homme, sans urérectomie
39.61.12↔	Circulation extra-corporelle (CEC) sous hypothermie modérée (26 - moins de 32° C)	57.71.11↔	Cystectomie radicale par laparoscopie chez l'homme, sans urérectomie
39.61.13↔	Circulation extra-corporelle (CEC) sous forte hypothermie (20 - moins de 26° C)	57.71.20↔	Cystectomie radicale chirurgicale ouverte chez l'homme, avec urérectomie
39.61.14↔	Circulation extra-corporelle (CEC) sous hypothermie profonde (moins de 20° C)	57.71.21↔	Cystectomie radicale par laparoscopie chez l'homme, avec urérectomie
39.61.99↔	Circulation extracorporelle (CEC), autre	57.71.30↔	Cystectomie radicale chirurgicale ouverte chez la femme, sans urérectomie
39.66↔	Shunt cardiopulmonaire percutané	57.71.31↔	Cystectomie radicale par laparoscopie chez la femme, sans urérectomie
40.22.00↔	Excision de ganglion lymphatique mammaire interne, SAP	57.71.40↔	Cystectomie radicale chirurgicale ouverte chez la femme, avec urérectomie
40.22.10↔	Excision de ganglion lymphatique mammaire interne, par thoracoscopie	57.71.41↔	Cystectomie radicale par laparoscopie chez la femme, avec urérectomie
40.22.20↔	Excision chirurgicale ouverte de ganglion lymphatique mammaire interne	57.71.50↔	Cystectomie radicale, éviscération pelvienne (exentération) chirurgicale ouverte chez l'homme
40.22.99↔	Excision de ganglion lymphatique mammaire interne, autre	57.71.51↔	Cystectomie radicale, éviscération pelvienne (exentération) par laparoscopie chez l'homme
40.51.00↔	Excision radicale des ganglions lymphatiques axillaires, SAP	57.71.99↔	Cystectomie radicale, autre
40.51.10↔	Excision radicale des ganglions lymphatiques axillaires, indépendante d'autre intervention	57.87.00↔	Reconstruction de la vessie, SAP
40.51.11↔	Excision radicale des ganglions lymphatiques axillaires dans le cadre d'une autre intervention	57.87.10↔	Reconstruction de la vessie, réparation chirurgicale ouverte avec iléon, côlon ou estomac
40.51.99↔	Excision radicale des ganglions lymphatiques axillaires, autre	57.87.11↔	Reconstruction de la vessie, réparation par laparoscopie avec iléon, côlon ou estomac
40.52.00↔	Excision radicale des ganglions lymphatiques péri-aortiques, SAP	57.87.20↔	Transformation chirurgicale ouverte d'autre dérivation urinaire supravésicale en une vessie de remplacement
40.52.10↔	Excision radicale des ganglions lymphatiques rétropéritonéaux (para-aortiques, para-caves) et pelviens, indépendante d'autre intervention	57.87.21↔	Transformation d'autre dérivation urinaire supravésicale en une vessie de remplacement par laparoscopie
40.52.11↔	Excision radicale des ganglions lymphatiques rétropéritonéaux (para-aortiques, para-caves) et pelviens, au cours d'une autre intervention	57.87.30↔	Plastie chirurgicale ouverte de réduction de la vessie
40.52.99↔	Excision radicale des ganglions lymphatiques péri-aortiques, autre	57.87.31↔	Reconstruction de la vessie, plastie de réduction de la vessie par laparoscopie
40.53.00↔	Excision radicale des ganglions lymphatiques iliaques, SAP	57.87.40↔	Reconstruction de la vessie, plastie chirurgicale ouverte d'augmentation de la vessie
40.53.10↔	Excision radicale des ganglions lymphatiques iliaques, indépendante d'autre intervention	57.87.41↔	Reconstruction de la vessie, plastie d'augmentation de la vessie par laparoscopie
40.53.11↔	Excision radicale des ganglions lymphatiques iliaques dans le cadre d'une autre intervention	57.87.99↔	Reconstruction de la vessie, autre
40.53.99↔	Excision radicale des ganglions lymphatiques iliaques, autre	68.8↔	Eviscération pelvienne
40.54.00↔	Excision radicale des ganglions lymphatiques inguinaux, SAP	71.5↔	Vulvectomie radicale
40.54.10↔	Excision radicale des ganglions lymphatiques inguinaux, indépendante d'autre intervention	76.44.00↔	Ostectomie totale d'autre os de la face avec reconstruction simultanée, SAP
40.54.11↔	Excision radicale des ganglions lymphatiques inguinaux dans le cadre d'une autre intervention	76.44.10↔	Ostectomie totale d'autre os de la face, reconstruction avec transplant microvascularisé et anastomosé
40.54.99↔	Excision radicale des ganglions lymphatiques inguinaux, autre	76.44.11↔	Ostectomie totale d'autre os de la face, reconstruction avec transplant non vascularisé
40.59.00↔	Excision radicale d'autres ganglions lymphatiques, SAP	76.44.19↔	Ostectomie totale d'autre os de la face, avec autre reconstruction
40.59.10↔	Excision radicale d'autres ganglions lymphatiques, indépendante d'autre intervention, SAP	76.44.99↔	Ostectomie totale d'autre os de la face avec reconstruction simultanée, autre
40.59.11↔	Excision radicale de ganglions médiastinaux, indépendante d'autre intervention	76.46.00↔	Autre reconstruction d'autre os de la face, SAP
40.59.12↔	Excision radicale de ganglions péribronchiques, indépendante d'autre intervention		
40.59.19↔	Excision radicale d'autres ganglions lymphatiques, indépendante d'autre intervention, autre		
40.59.20↔	Excision radicale d'autres ganglions lymphatiques dans le cadre d'une autre intervention, SAP		

76.46.10↔	Autre reconstruction d'autre os de la face avec transplant microvascularisé et anastomosé	78.49.46↔	Réparation complexe de la colonne vertébrale (p. ex. lors de scoliose) par épiphysiodèse du cartilage de croissance à l'aide d'agrafes en alliage à mémoire de forme [Shape Memory Alloy (SMA) Staples], 7 agrafes
76.46.99↔	Autre reconstruction d'autre os de la face, autre	78.49.47↔	Réparation complexe de la colonne vertébrale (p. ex. lors de scoliose) par épiphysiodèse du cartilage de croissance à l'aide d'agrafes en alliage à mémoire de forme [Shape Memory Alloy (SMA) Staples], 8 agrafes
77.91.00↔	Ostectomie totale, clavicule, omoplate, côtes et sternum, SAP	78.49.48↔	Réparation complexe de la colonne vertébrale (p. ex. lors de scoliose) par épiphysiodèse du cartilage de croissance à l'aide d'agrafes en alliage à mémoire de forme [Shape Memory Alloy (SMA) Staples], 9 agrafes
77.91.10↔	Ostectomie totale, omoplate et clavicule	78.49.4a↔	Réparation complexe de la colonne vertébrale (p. ex. lors de scoliose) par épiphysiodèse du cartilage de croissance à l'aide d'agrafes en alliage à mémoire de forme [Shape Memory Alloy (SMA) Staples], 10 agrafes
77.91.11↔	Ostectomie totale, côte	78.49.4b↔	Réparation complexe de la colonne vertébrale (p. ex. lors de scoliose) par épiphysiodèse du cartilage de croissance à l'aide d'agrafes en alliage à mémoire de forme [Shape Memory Alloy (SMA) Staples], 11 agrafes
77.91.12↔	Ostectomie totale, côte cervicale	78.49.4c↔	Réparation complexe de la colonne vertébrale (p. ex. lors de scoliose) par épiphysiodèse du cartilage de croissance à l'aide d'agrafes en alliage à mémoire de forme [Shape Memory Alloy (SMA) Staples], 12 agrafes
77.91.13↔	Ostectomie totale, sternum	78.49.4d↔	Réparation complexe de la colonne vertébrale (p. ex. lors de scoliose) par épiphysiodèse du cartilage de croissance à l'aide d'agrafes en alliage à mémoire de forme [Shape Memory Alloy (SMA) Staples], 13 agrafes et plus
77.91.99↔	Ostectomie totale, clavicule, omoplate, côtes et sternum, autre	78.49.4e↔	Réparation complexe de la colonne vertébrale (p. ex. lors de scoliose) par épiphysiodèse dorso-ventrale
78.49.20↔	Remplacement de corps vertébral (p. ex. lors de cyphose), SAP	78.49.4f↔	Réparation complexe de la colonne vertébrale (p. ex. lors de scoliose) par épiphysiodèse unilatérale avec fusion vertébrale dorsale
78.49.21↔	Remplacement de corps vertébral par implant (p. ex. lors de cyphose): 1 corps vertébral	78.49.4g↔	Réparation complexe de la colonne vertébrale (p. ex. lors de scoliose) par épiphysiodèse bilatérale avec fusion vertébrale dorsale
78.49.22↔	Remplacement de corps vertébral par implant (p. ex. lors de cyphose): 2 corps vertébraux	78.49.50↔	Spondylodèse de correction dorsale ou ventrale instrumentale (p. ex. lors de scoliose), SAP
78.49.23↔	Remplacement de corps vertébral par implant (p. ex. lors de cyphose): 3 corps vertébraux	78.49.51↔	Spondylodèse de correction dorsale instrumentale (p. ex. lors de scoliose), sans stabilité primaire, 3 à 6 segments
78.49.24↔	Remplacement de corps vertébral par implant (p. ex. lors de cyphose): 4 corps vertébraux	78.49.52↔	Spondylodèse de correction dorsale instrumentale (p. ex. lors de scoliose), sans stabilité primaire, 7 à 10 segments
78.49.25↔	Remplacement de corps vertébral par implant (p. ex. lors de cyphose): 5 corps vertébraux ou plus	78.49.53↔	Spondylodèse de correction dorsale instrumentale (p. ex. lors de scoliose), sans stabilité primaire, 11 segments ou plus
78.49.26↔	Remplacement de corps vertébral par autre matériau (p. ex. lors de cyphose), 1 corps vertébral	78.49.54↔	Spondylodèse de correction dorsale instrumentale (p. ex. lors de scoliose), avec stabilité primaire, 3 à 6 segments
78.49.27↔	Remplacement de corps vertébral par autre matériau (p. ex. lors de cyphose), 2 corps vertébraux	78.49.55↔	Spondylodèse de correction dorsale instrumentale (p. ex. lors de scoliose), avec stabilité primaire, 7 à 10 segments
78.49.28↔	Remplacement de corps vertébral par autre matériau (p. ex. lors de cyphose), 3 corps vertébraux	78.49.56↔	Spondylodèse de correction dorsale instrumentale (p. ex. lors de scoliose), avec stabilité primaire, 11 segments ou plus
78.49.29↔	Remplacement de corps vertébral (p. ex. lors de cyphose), autre	78.49.57↔	Spondylodèse de correction ventrale instrumentale (p. ex. lors de scoliose), sans stabilité primaire, 3 à 6 segments
78.49.2a↔	Remplacement de corps vertébral par autre matériau (p. ex. lors de cyphose), 4 corps vertébraux ou plus	78.49.58↔	Spondylodèse de correction ventrale instrumentale (p. ex. lors de scoliose), sans stabilité primaire, 7 à 10 segments
78.49.31↔	Réparation complexe de la colonne vertébrale (p. ex. lors de cyphose) par greffe antérieure	78.49.59↔	Spondylodèse de correction dorsale ou ventrale instrumentale (p. ex. lors de scoliose), autre
78.49.32↔	Réparation complexe de la colonne vertébrale (p. ex. lors de cyphose) par kyphectomie (p. ex. selon Lindseth-Selzer)	78.49.5a↔	Spondylodèse de correction ventrale instrumentale (p. ex. lors de scoliose), sans stabilité primaire, 11 segments ou plus
78.49.33↔	Réparation complexe de la colonne vertébrale (p. ex. lors de cyphose) par correction dorsale sans libération ventrale	78.49.5b↔	Spondylodèse de correction ventrale instrumentale (p. ex. lors de scoliose), avec stabilité primaire, 3 à 6 segments
78.49.34↔	Réparation complexe de la colonne vertébrale (p. ex. lors de cyphose) par correction dorsale avec libération ventrale	78.49.5c↔	Spondylodèse de correction ventrale instrumentale (p. ex. lors de scoliose), avec stabilité primaire, 7 à 10 segments
78.49.35↔	Réparation complexe de la colonne vertébrale (p. ex. lors de cyphose) par correction dorso-ventrale	78.49.5d↔	Spondylodèse de correction ventrale instrumentale (p. ex. lors de scoliose), avec stabilité primaire, 11 segments ou plus
78.49.36↔	Ostéotomie de la colonne vertébrale et spondylodèse polysegmentaire lordosante dorsale selon Zielke (p. ex. lors de cyphose)	78.49.60↔	Spondylodèse de correction dorsoventrale combinée instrumentale (p. ex. lors de scoliose), SAP
78.49.37↔	Ostéotomie de la colonne vertébrale et ostéotomie de soustraction transpédiculaire (p. ex. selon Thomasen ou selon Hsu-Yau-Leong) (p. ex. lors de cyphose)	78.49.61↔	Spondylodèse de correction dorsoventrale combinée instrumentale (p. ex. lors de scoliose), sans stabilité primaire, 3 à 6 segments
78.49.38↔	Ostéotomie de la colonne vertébrale et spondylodèse monosegmentaire lordosante cervico-thoracique (p. ex. selon Mason, Urist ou Simmons) (p. ex. lors de cyphose)	78.49.62↔	Spondylodèse de correction dorsoventrale combinée instrumentale (p. ex. lors de scoliose), sans stabilité primaire, 7 à 10 segments
78.49.40↔	Réparation complexe de la colonne vertébrale (p. ex. lors de scoliose) par épiphysiodèse du cartilage de croissance à l'aide d'agrafes en alliage à mémoire de forme [Shape Memory Alloy (SMA) Staples], 1 agrafe		
78.49.41↔	Réparation complexe de la colonne vertébrale (p. ex. lors de scoliose) par épiphysiodèse du cartilage de croissance à l'aide d'agrafes en alliage à mémoire de forme [Shape Memory Alloy (SMA) Staples], 2 agrafes		
78.49.42↔	Réparation complexe de la colonne vertébrale (p. ex. lors de scoliose) par épiphysiodèse du cartilage de croissance à l'aide d'agrafes en alliage à mémoire de forme [Shape Memory Alloy (SMA) Staples], 3 agrafes		
78.49.43↔	Réparation complexe de la colonne vertébrale (p. ex. lors de scoliose) par épiphysiodèse du cartilage de croissance à l'aide d'agrafes en alliage à mémoire de forme [Shape Memory Alloy (SMA) Staples], 4 agrafes		
78.49.44↔	Réparation complexe de la colonne vertébrale (p. ex. lors de scoliose) par épiphysiodèse du cartilage de croissance à l'aide d'agrafes en alliage à mémoire de forme [Shape Memory Alloy (SMA) Staples], 5 agrafes		
78.49.45↔	Réparation complexe de la colonne vertébrale (p. ex. lors de scoliose) par épiphysiodèse du cartilage de croissance à l'aide d'agrafes en alliage à mémoire de forme [Shape Memory Alloy (SMA) Staples], 6 agrafes		

78.49.63↔	Spondylodèse de correction dorsoventrale combinée instrumentale (p. ex. lors de scoliose), sans stabilité primaire, 11 segments ou plus	81.52.11↔	Prothèse partielle de hanche, cage antiprotrusion et cotyle press-fit
78.49.64↔	Spondylodèse de correction dorsoventrale combinée instrumentale (p. ex. lors de scoliose), avec stabilité primaire, 3 à 6 segments	81.52.99↔	Prothèse partielle de hanche, autre
78.49.65↔	Spondylodèse de correction dorsoventrale combinée instrumentale (p. ex. lors de scoliose), avec stabilité primaire, 7 à 10 segments	81.53.00↔	Révision de prothèse de hanche, SAP
78.49.66↔	Spondylodèse de correction dorsoventrale combinée instrumentale (p. ex. lors de scoliose), avec stabilité primaire, 11 segments ou plus	81.53.10↔	Révision de prothèse de hanche, sans remplacement
78.49.69↔	Spondylodèse dorso-ventrale combinée avec correction instrumentale de position (p. ex. lors de scoliose), autre	81.53.11↔	Révision de prothèse de resurfaçage et implantation de nouvelle prothèse de hanche
78.49.70↔	Réparation complexe de la colonne vertébrale, SAP	81.53.12↔	Révision de prothèse bipolaire et implantation de nouvelle prothèse de hanche
78.49.71↔	Réparation complexe de la colonne vertébrale (p. ex. lors de scoliose) par tiges sous-cutanées selon Harrington (chez l'enfant)	81.53.13↔	Révision d'autre prothèse de hanche et implantation de nouvelle prothèse de hanche
78.49.79↔	Réparation complexe de la colonne vertébrale, autre	81.53.99↔	Révision de prothèse de hanche, autre
78.50.00↔	Fixation interne de l'os sans réduction de fracture, site non spécifié, SAP	81.54.00↔	Prothèse totale de genou, SAP
78.50.11↔	Fixation osseuse, colonne vertébrale	81.54.10↔	Prothèse unicondylienne de genou
78.50.30↔	Technique d'ostéosynthèse, colonne vertébrale, SAP	81.54.11↔	Prothèse bicondylienne de genou
78.50.31↔	Ostéosynthèse par vis, colonne vertébrale	81.54.12↔	Prothèse de genou à charnière
78.50.32↔	Ostéosynthèse par cerclage au fil métallique, colonne vertébrale	81.54.13↔	Prothèse rotulienne de genou
78.50.33↔	Ostéosynthèse par système d'agrafes, colonne vertébrale	81.54.14↔	Prothèse spéciale de genou
78.50.34↔	Ostéosynthèse par plaque-crochet, colonne vertébrale	81.54.99↔	Prothèse totale de genou, autre
78.50.35↔	Ostéosynthèse par système de vis à tige, colonne vertébrale	81.55.00↔	Révision de prothèse de genou, SAP
78.50.36↔	Ostéosynthèse par système de vis-plaque ventral, colonne vertébrale	81.55.10↔	Révision de prothèse de genou, sans remplacement
78.50.37↔	Ostéosynthèse par système de vis-plaque dorsal, colonne vertébrale	81.55.11↔	Révision de prothèse de genou et remplacement de prothèse rotulienne
78.50.39↔	Technique d'ostéosynthèse, colonne vertébrale, autre	81.55.12↔	Révision de prothèse de genou et implantation de nouvelle prothèse de genou
78.50.99↔	Fixation interne de l'os sans réduction de fracture, site non spécifié, autre	81.55.99↔	Révision de prothèse de genou, autre
81.00↔	Arthrodèse de vertèbre, SAP	81.56↔	Prothèse totale de cheville
81.01↔	Arthrodèse de vertèbre atlas - axis	81.59.00↔	Révision de prothèse articulaire de membre inférieur, SAP
81.02↔	Autre arthrodèse cervicale antérieure	81.59.10↔	Révision de prothèse articulaire de membre inférieur, sans remplacement
81.03↔	Autre arthrodèse cervicale postérieure	81.59.11↔	Révision et remplacement d'endoprothèse de cheville
81.04↔	Arthrodèse dorsale ou dorsolombaire antérieure	81.59.12↔	Révision et remplacement d'endoprothèse de tarse postérieur
81.05↔	Arthrodèse dorsale ou dorsolombaire postérieure	81.59.13↔	Révision et remplacement d'endoprothèse de médio-tarse ou d'orteil
81.06↔	Arthrodèse lombaire ou lombo-sacrée antérieure	81.59.99↔	Révision de prothèse articulaire de membre inférieur, autre
81.07↔	Arthrodèse lombaire ou lombo-sacrée intratransversaire	81.62.00↔	Arthrodèse ou reprise d'arthrodèse de 2 - 3 vertèbres, SAP
81.08↔	Arthrodèse lombaire ou lombo-sacrée postérieure	81.62.10↔	Arthrodèse de 2 vertèbres par voie postérieure
81.11↔	Arthrodèse de la cheville	81.62.11↔	Arthrodèse intracorporeale antérieure et postérieure combinée de 2 vertèbres
81.12.00↔	Arthrodèse triple, SAP	81.62.12↔	Arthrodèse intracorporeale antérieure de 2 vertèbres
81.12.10↔	Arthrodèse talo-crurale [tibio-astragalienne/tibio-tarsienne] et sous-talaire [sous-astragalienne]	81.62.13↔	Arthrodèse postérieure dynamique de 2 vertèbres
81.12.11↔	Arthrodèse astragalo-calcaneó-cuboïdo-naviculaire [triple arthrodèse des articulations talo-crurale et sous-talaire et de l'articulation médio-tarsienne (a. de Chopart)]	81.62.20↔	Arthrodèse postérieure de 3 vertèbres
81.12.12↔	Arthrodèse sous-talaire, deux articulations du tarse	81.62.21↔	Arthrodèse intracorporeale antérieure et postérieure combinée de 3 vertèbres
81.12.13↔	Arthrodèse sous-talaire, trois articulations du tarse	81.62.22↔	Arthrodèse intracorporeale antérieure de 3 vertèbres
81.12.99↔	Arthrodèse triple, autre	81.62.23↔	Arthrodèse postérieure dynamique de 3 vertèbres
81.22↔	Arthrodèse du genou	81.62.99↔	Arthrodèse ou reprise d'arthrodèse de 2 - 3 vertèbres, autre
81.30↔	Reprise d'arthrodèse vertébrale, SAP	81.63.00↔	Arthrodèse ou reprise d'arthrodèse de 4 - 8 vertèbres, SAP
81.31↔	Reprise d'arthrodèse de vertèbres atlas-axis	81.63.10↔	Arthrodèse postérieure de 4 - 6 vertèbres
81.32↔	Reprise d'autre arthrodèse cervicale antérieure	81.63.11↔	Arthrodèse intracorporeale antérieure et postérieure combinée de 4 - 6 vertèbres
81.33↔	Reprise d'autre arthrodèse cervicale postérieure	81.63.12↔	Arthrodèse intracorporeale antérieure de 4 - 6 vertèbres
81.34↔	Reprise d'arthrodèse dorsale ou dorsolombaire antérieure	81.63.13↔	Arthrodèse postérieure dynamique de 4 - 6 vertèbres
81.35↔	Reprise d'arthrodèse dorsale ou dorsolombaire postérieure	81.63.20↔	Arthrodèse postérieure de 7 - 8 vertèbres
81.36↔	Reprise d'arthrodèse lombaire ou lombo-sacrée antérieure	81.63.21↔	Arthrodèse intracorporeale antérieure et postérieure combinée de 7 - 8 vertèbres
81.37↔	Reprise d'arthrodèse lombaire ou lombo-sacrée intratransversaire	81.63.22↔	Arthrodèse intracorporeale antérieure de 7 - 8 vertèbres
81.38↔	Reprise d'arthrodèse lombaire ou lombo-sacrée postérieure	81.63.23↔	Arthrodèse postérieure dynamique de 7 - 8 vertèbres
81.39↔	Reprise d'arthrodèse, NCA	81.63.99↔	Arthrodèse ou reprise d'arthrodèse de 4 - 8 vertèbres, autre
81.51.00↔	Prothèse totale de hanche, SAP	81.64.00↔	Arthrodèse ou reprise d'arthrodèse de 9 vertèbres ou plus, SAP
81.51.10↔	Prothèse totale de hanche, prothèse spéciale	81.64.10↔	Arthrodèse postérieure de 9 vertèbres ou plus
81.51.99↔	Prothèse totale de hanche, autre	81.64.11↔	Arthrodèse intracorporeale antérieure et postérieure combinée de 9 vertèbres ou plus
81.52.00↔	Prothèse partielle de hanche, SAP	81.64.99↔	Arthrodèse ou reprise d'arthrodèse de 9 vertèbres ou plus, autre
81.52.10↔	Prothèse partielle de hanche, prothèse de tête fémorale et prothèse bipolaire	81.65.00↔	Vertébroplastie, SAP
		81.65.10↔	Vertébroplastie, 1 corps vertébral
		81.65.11↔	Vertébroplastie, 2 corps vertébraux
		81.65.12↔	Vertébroplastie, 3 corps vertébraux
		81.65.13↔	Vertébroplastie, 4 corps vertébraux et plus
		81.65.99↔	Vertébroplastie, autre
		81.66.00↔	Kyphoplastie, SAP

81.66.10↔	Kyphoplastie, 1 corps vertébral	92.39.21↔	Autre radiothérapie de haut voltage, radiochirurgie stéréotaxique, fractionnée: cérébrale, Intensity Modulated Arc Therapy (IMAT).
81.66.11↔	Kyphoplastie, 2 corps vertébraux	92.39.22↔	Autre radiothérapie de haut voltage, radiochirurgie stéréotaxique, fractionnée: cérébrale, guidée par l'image
81.66.12↔	Kyphoplastie, 3 corps vertébraux	92.39.29↔	Autre radiothérapie de haut voltage, radiochirurgie stéréotaxique, fractionnée, extracérébrale, autre
81.66.13↔	Kyphoplastie, 4 corps vertébraux et plus	92.39.30↔	Autre radiothérapie de haut voltage, radiochirurgie stéréotaxique, fractionnée: extracérébrale, radiothérapie avec modulation d'intensité
81.66.99↔	Kyphoplastie, autre	92.39.31↔	Autre radiothérapie de haut voltage, radiochirurgie stéréotaxique, fractionnée: extracérébrale, Intensity Modulated Arc Therapy (IMAT).
84.51.00↔	Insertion de dispositif intervertébral d'arthrodèse, SAP	92.39.32↔	Autre radiothérapie de haut voltage, radiochirurgie stéréotaxique, fractionnée: extracérébrale, guidée par l'image
84.51.10↔	Insertion de cage(s) intervertébrale(s), 1 segment	92.39.39↔	Autre radiothérapie de haut voltage, radiochirurgie stéréotaxique, fractionnée, extracérébrale, autre
84.51.11↔	Insertion de cage(s) intervertébrale(s), 2 segments		
84.51.12↔	Insertion de cage(s) intervertébrale(s), 3 segments		
84.51.13↔	Insertion de cage(s) intervertébrale(s), 4 segments ou plus		
84.51.99↔	Insertion de dispositif intervertébral d'arthrodèse, autre		
84.59↔	Insertion d'autre dispositif vertébral		
92.39.00↔	Autre radiochirurgie stéréotaxique, SAP		
92.39.01↔	Autre radiothérapie de haut voltage, radiochirurgie stéréotaxique, fractionnée, cérébrale, SAP		
92.39.11↔	Autre radiothérapie de haut voltage, radiochirurgie stéréotaxique, fractionnée, extracérébrale, SAP		
92.39.20↔	Autre radiothérapie de haut voltage, radiochirurgie stéréotaxique, fractionnée: cérébrale, radiothérapie à intensité modulée		

procédure H33-6

50.0↔	Hépatotomie	52.01.22↔	Drainage transduodéal d'un kyste pancréatique, par chirurgie ouverte
50.21↔	Marsupialisation de lésion hépatique	52.01.23↔	Drainage transduodéal d'un kyste pancréatique, par laparoscopie
50.22.00↔	Hépatectomie partielle, SAP	52.3↔	Marsupialisation de kyste pancréatique
50.22.10↔	Hépatectomie partielle, hépatectomie partielle percutanée (excision locale, résection d'endokyste, résection cunéiforme du foie)	52.4↔	Drainage interne de kyste pancréatique
50.22.20↔	Hépatectomie partielle, résection chirurgicale ouverte d'endokyste	52.51.00↔	Pancréatectomie céphalique, SAP
50.22.21↔	Hépatectomie partielle, résection laparoscopique d'endokyste	52.51.10↔	Pancréatectomie céphalique conservant le pylore
50.22.30↔	Hépatectomie partielle, résection cunéiforme du foie, par chirurgie ouverte	52.51.20↔	Pancréatectomie céphalique conservant le duodénum
50.22.31↔	Hépatectomie partielle, résection cunéiforme du foie, par laparoscopie	52.51.99↔	Pancréatectomie céphalique, autre
50.22.40↔	Hépatectomie partielle, résection de segment hépatique	52.52↔	Pancréatectomie caudale
50.22.41↔	Hépatectomie partielle, résection de plusieurs segments hépatiques non contigus	52.53↔	Pancréatectomie subtotale radicale
50.22.42↔	Hépatectomie partielle, hépatectomie partielle pour transplantation	52.59↔	Autre pancréatectomie partielle
50.22.99↔	Hépatectomie partielle, autre	52.6x.00↔	Pancréatectomie totale, SAP
50.23↔	Ablation ouverte de lésion ou de tissu du foie	52.6x.99↔	Pancréatectomie totale, autre
50.3x.00↔	Lobectomie hépatique SAP	52.7↔	Pancréatico-duodénectomie radicale
50.3x.01↔	Lobectomie, hémihépatectomie, résection de plusieurs segments hépatiques, sauf pour greffe	52.92↔	Canulation du canal pancréatique
50.3x.08↔	Résection segmentaire, résection anatomique autre ou non spécifiée du foie, sauf pour greffe	52.95.00↔	Autre réparation du pancréas, SAP
50.3x.11↔	Lobectomie, hémihépatectomie, résection de plusieurs segments hépatiques, pour don d'organe par une personne vivante	52.95.10↔	Extraction chirurgicale ouverte de calcul(s) du canal pancréatique
50.3x.18↔	Résection anatomique autre ou non spécifiée du foie pour greffe	52.95.11↔	Extraction laparoscopique de calcul(s) du canal pancréatique
50.4x.00↔	Hépatectomie totale, SAP	52.95.20↔	Dilatation laparoscopique du canal pancréatique
50.4x.99↔	Hépatectomie totale, autre	52.95.30↔	Insertion chirurgicale ouverte de drain dans le canal pancréatique
50.61.00↔	Réparation de lacération du foie, SAP	52.95.31↔	Insertion laparoscopique de drain dans le canal pancréatique
50.61.10↔	Réparation de lacération du foie, par suture	52.95.40↔	Insertion ou remplacement de stent (prothèse) non auto-expansible dans le canal pancréatique, chirurgical ouvert
50.61.11↔	Réparation de lacération du foie, par tamponnade	52.95.41↔	Insertion ou remplacement de stent (prothèse) non auto-expansible dans le canal pancréatique, par laparoscopie
50.61.12↔	Réparation de lacération du foie, par épiploplastie	52.95.50↔	Insertion ou remplacement de stent (prothèse) auto-expansible dans le canal pancréatique, chirurgical ouvert
50.61.99↔	Réparation de lacération du foie, autre	52.95.51↔	Insertion ou remplacement de stent (prothèse) auto-expansible dans le canal pancréatique, par laparoscopie
51.32↔	Anastomose entre vésicule biliaire et intestin	52.95.60↔	Réparation laparoscopique du canal pancréatique
51.33↔	Anastomose entre vésicule biliaire et pancréas	52.95.70↔	Réparation du pancréas
51.34↔	Anastomose entre vésicule biliaire et estomac	52.95.90↔	Autre réparation du pancréas, autre opération endoscopique du pancréas
51.35↔	Autre anastomose de la vésicule biliaire	52.95.99↔	Autre réparation du pancréas, autre
51.36↔	Cholédocho-entérostomie	52.96↔	Anastomose pancréatique
51.37↔	Anastomose entre canal hépatique et tractus gastrointestinal	52.99.00↔	Autres opérations à ciel ouvert du pancréas, SAP
51.39↔	Autres anastomoses des voies biliaires	52.99.10↔	Autres opérations à ciel ouvert du pancréas, dilatation du canal pancréatique
52.01.12↔	Drainage transgastrique d'un kyste pancréatique, par chirurgie ouverte	52.99.20↔	Autres opérations à ciel ouvert du pancréas, réparation du canal pancréatique
52.01.13↔	Drainage transgastrique d'un kyste pancréatique, par laparoscopie	52.99.99↔	Autres opérations à ciel ouvert du pancréas, autre

procédure H33-7

86.88.50↔	Pose ou remplacement de système de scellement sous vide à portée profonde, os et articulations des membres	86.88.53↔	Pose ou remplacement de système de scellement sous vide, voie endorectale
86.88.51↔	Pose ou remplacement de système de scellement sous vide à portée profonde, thorax, médiastin et sternum	86.88.59↔	Pose ou remplacement de système de scellement sous vide, peau et tissu sous-cutané ou autre site
86.88.52↔	Pose ou remplacement de système de scellement sous vide, abdomen ouvert		

procédure H33-8

93.57.12‡↔	Traitement continu par aspiration après scellement sous vide, durée 8 jours et plus
------------	-------------------------------------------------------------------------------------

ADRG H40**Interventions endoscopiques pour hémorragie par rupture des varices œsophagiennes**

Diagnostic principal dans le tableau H40-1 et procédure dans le tableau H40-3 et diagnostic supplémentaire dans le tableau H40-2

DRG H40Z**Interventions endoscopiques pour hémorragie par rupture des varices œsophagiennes****diagnostic principal H40-1**

K70.0	Cirrhose alcoolique grasseuse du foie	K74.1	Sclérose hépatique
K70.1	Hépatite alcoolique	K74.2	Fibrose hépatique, avec sclérose hépatique
K70.2	Fibrose et sclérose alcooliques du foie	K74.3	Cirrhose biliaire primitive
K70.3	Cirrhose alcoolique du foie	K74.4	Cirrhose biliaire secondaire
K70.4	Insuffisance hépatique alcoolique	K74.5	Cirrhose biliaire, sans précision
K70.9	Maladie alcoolique du foie, sans précision	K74.6	Cirrhoses du foie, autres et sans précision
K71.0	Maladie toxique du foie avec cholestase	K75.0	Abcès du foie
K71.1	Maladie toxique du foie avec nécrose hépatique	K75.1	Phlébite de la veine porte
K71.2	Maladie toxique du foie avec hépatite aiguë	K75.2	Hépatite réactive non spécifique
K71.3	Maladie toxique du foie avec hépatite chronique persistante	K75.3	Hépatite granulomateuse, non classée ailleurs
K71.4	Maladie toxique du foie avec hépatite chronique lobulaire	K75.4	Hépatite auto-immune
K71.5	Maladie toxique du foie avec hépatite chronique active	K75.8	Autres maladies inflammatoires précisées du foie
K71.6	Maladie toxique du foie avec hépatite, non classée ailleurs	K75.9	Maladie inflammatoire du foie, sans précision
K71.7	Maladie toxique du foie avec fibrose et cirrhose du foie	K76.0	Dégénérescence grasseuse du foie, non classée ailleurs
K71.8	Maladie toxique du foie avec d'autres lésions du foie	K76.1	Congestion passive chronique du foie
K71.9	Maladie toxique du foie, sans précision	K76.3	Infarctus hépatique
K72.1	Insuffisance hépatique chronique	K76.4	Pélioïse hépatique
K72.9	Insuffisance hépatique, sans précision	K76.5	Maladie veino-occlusive du foie
K73.0	Hépatite chronique persistante, non classée ailleurs	K76.6	Hypertension portale
K73.1	Hépatite chronique lobulaire, non classée ailleurs	K76.7	Syndrome hépato-rénal
K73.2	Hépatite chronique active, non classée ailleurs	K76.8	Autres maladies précisées du foie
K73.8	Autres hépatites chroniques, non classées ailleurs	K76.9	Maladie du foie, sans précision
K73.9	Hépatite chronique, sans précision	R16.2	Hépatomégalie avec splénomégalie, non classées ailleurs
K74.0	Fibrose hépatique		

diagnostic supplémentaire H40-2

I85.0	Varices œsophagiennes hémorragiques
I98.3	Varices œsophagiennes et gastriques au cours de maladies classées dans d'autres chapitres, avec mention d'hémorragie

procédure H40-3

42.09.10‡↔	Autre incision endoscopique de l'œsophage	42.33.29‡↔	Excision ou destruction endoscopique de lésion ou de tissu de l'œsophage, autre technique
42.33.00‡↔	Excision ou destruction de lésion ou de tissu de l'œsophage par endoscopie, SAP	42.33.30‡↔	Insertion d'applicateur radioactif dans l'œsophage, par endoscopie
42.33.10‡↔	Résection muqueuse de l'œsophage par endoscopie	42.33.99‡↔	Excision ou destruction de lésion ou de tissu de l'œsophage par endoscopie, autre
42.33.11‡↔	Dissection sous-muqueuse de l'œsophage par endoscopie	42.7x.10‡↔	Oesophagomyotomie, par endoscopie
42.33.20‡↔	Excision ou destruction endoscopique de lésion ou de tissu de l'œsophage, par électroablation, thermoablation ou cryoablation	42.7x.20‡↔	Oesophagomyotomie pharyngo-cervicale, par endoscopie
42.33.21‡↔	Excision ou destruction endoscopique de lésion ou de tissu de l'œsophage, thérapie photodynamique	42.7x.30‡↔	Oesophago-gastromyotomie endoscopique
42.33.22‡↔	Excision ou destruction endoscopique de lésion ou de tissu de l'œsophage, au laser	42.81.00‡↔	Insertion d'un tube permanent dans l'œsophage, SAP

42.81.10†↔	Insertion et remplacement de prothèse non auto-expansible (tube permanent) dans l'oesophage, par endoscopie	42.81.99†↔	Insertion d'un tube permanent dans l'oesophage, autre
42.81.11†↔	Insertion et remplacement de deux prothèses non auto-expansibles (tubes permanents) dans l'oesophage, par endoscopie	42.88.10†↔	Enlèvement de prothèse de l'oesophage, par endoscopie
42.81.12†↔	Insertion et remplacement de plus de deux prothèses non auto-expansibles (tubes permanents) dans l'oesophage, par endoscopie	42.99.20†↔	Autre opération de l'oesophage, procédure anti-reflux sur l'oesophage, par endoscopie
42.81.40†↔	Insertion et remplacement de prothèse auto-expansible (tube permanent) dans l'oesophage, par endoscopie	42.99.30†↔	Implantation, remplacement, révision et enlèvement de système magnétique anti-reflux, SAP
42.81.41†↔	Insertion et remplacement de deux prothèses auto-expansibles (tubes permanents) dans l'oesophage, par endoscopie	42.99.39†↔	Implantation, remplacement, révision et enlèvement de système magnétique anti-reflux, autre

ADRG H41**CPRE thérapeutique complexe et thérapie photodynamique**

Au moins un(e) procédure dans le tableau H41-1

DRG H41A**CPRE thérapeutique complexe avec CC extrêmement sévères ou thérapie photodynamique**

Au moins un(e) procédure dans le tableau H41-2 et PCCL > 3 ou procédure dans le tableau H41-3

DRG H41B**CPRE thérapeutique complexe avec CC sévères, sans thérapie photodynamique, âge < 3 ans**

Au moins un(e) procédure dans le tableau H41-2 et PCCL > 2 ou Âge < 3 années

DRG H41C**CPRE thérapeutique complexe sans CC extrêmement sévères ou sévères, sans thérapie photodynamique, âge > 2 ans****procédure H41-1**

50.24†↔	Ablation percutanée de lésion ou de tissu du foie	51.87.30†↔	Insertion ou remplacement d'un stent imprégné (prothèse) auto-expansible dans le canal biliaire, par endoscopie
51.10†↔	Cholangiopancréatographie endoscopique rétrograde [ERCP]	51.87.31†↔	Insertion ou remplacement de deux stents imprégnés (prothèses) auto-expansibles dans le canal biliaire, par endoscopie
51.11†↔	Cholangiographie endoscopique rétrograde [ERC]	51.87.32†↔	Insertion ou remplacement de trois ou plusieurs stents imprégnés (prothèses) auto-expansibles dans le canal biliaire, par endoscopie
51.14†↔	Autre biopsie fermée [endoscopique] des voies biliaires ou du sphincter d'Oddi	51.87.99†↔	Insertion de stent de voie biliaire, par voie endoscopique, autre
51.64.00†↔	Excision ou destruction endoscopique de tissu ou de lésion des voies biliaires ou du sphincter d'Oddi, SAP	51.88†↔	Extraction de calcul biliaire, par voie endoscopique
51.64.10†↔	Excision ou destruction endoscopique de tissu ou de lésion des voies biliaires ou du sphincter d'Oddi, par électroablation, thermoablation ou cryoablation	51.95.00†↔	Ablation d'endoprothèse de voie biliaire, SAP
51.64.11†↔	Excision ou destruction endoscopique de tissu ou de lésion des voies biliaires ou du sphincter d'Oddi, thérapie photodynamique	51.95.10†↔	Ablation d'endoprothèse de voie biliaire, par endoscopie
51.64.12†↔	Excision ou destruction endoscopique de tissu ou de lésion des voies biliaires ou du sphincter d'Oddi, au laser	51.95.11†↔	Ablation d'endoprothèse de voie biliaire, par voie percutanée transhépatique
51.64.19†↔	Excision ou destruction endoscopique de tissu ou de lésion des voies biliaires ou du sphincter d'Oddi, autre technique	51.95.99†↔	Ablation d'endoprothèse de voie biliaire, autre
51.64.99†↔	Excision ou destruction endoscopique de tissu ou de lésion des voies biliaires ou du sphincter d'Oddi, autre	51.96†↔	Extraction percutanée de calculs cholédociens
51.82†↔	Sphinctérotomie pancréatique	51.98.00†↔	Autres interventions percutanées des voies biliaires, SAP
51.84†↔	Dilatation de voie biliaire et ampoule de Vater, par voie endoscopique	51.98.10†↔	Autres interventions percutanées des voies biliaires, incision percutanée des voies biliaires
51.85†↔	Sphinctérotomie et papillotomie, par voie endoscopique	51.98.11†↔	Autres interventions percutanées des voies biliaires, extraction percutanée de calculs d'autres voies biliaires
51.86†↔	Insertion de sonde naso-biliaire de drainage, par voie endoscopique	51.98.12†↔	Autres interventions percutanées des voies biliaires, insertion percutanée transhépatique de drain des voies biliaires
51.87.00†↔	Insertion de sonde (stent) de voie biliaire, par voie endoscopique, SAP	51.98.20†↔	Autres interventions percutanées des voies biliaires, insertion ou remplacement percutané transhépatique de stent (prothèse) non auto-expansible
51.87.10†↔	Insertion ou remplacement de stent (prothèse) non auto-expansible de voie biliaire, par voie endoscopique	51.98.21†↔	Autres interventions percutanées des voies biliaires, insertion ou remplacement percutané transhépatique de plusieurs stents (prothèses) non auto-expansibles
51.87.11†↔	Insertion ou remplacement de 2 stents (prothèses) non auto-expansibles de voie biliaire, par voie endoscopique	51.98.30†↔	Autres interventions percutanées des voies biliaires, insertion ou remplacement percutané transhépatique de stent (prothèse) auto-expansible
51.87.12†↔	Insertion ou remplacement de 3 stents ou plus (prothèses) non auto-expansibles de voie biliaire, par voie endoscopique	51.98.31†↔	Autres interventions percutanées des voies biliaires, insertion ou remplacement percutané transhépatique de deux stents (prothèses) auto-expansibles
51.87.20†↔	Insertion ou remplacement de stent (prothèse) auto-expansible de voie biliaire, par voie endoscopique	51.98.32†↔	Autres interventions percutanées des voies biliaires, insertion ou remplacement percutané transhépatique de trois stents (prothèses) auto-expansibles
51.87.21†↔	Insertion ou remplacement de deux stents (prothèses) auto-expansibles de voie biliaire, par voie endoscopie		
51.87.22†↔	Insertion ou remplacement de trois ou plus stents (prothèses) auto-expansibles de voie biliaire, par voie endoscopie		

51.98.33†↔	Autres interventions percutanées des voies biliaires, insertion ou remplacement percutané transhépatique de quatre stents (prothèses) auto-expansibles	52.22.11†↔	Nécrosectomie transgastrique, par endoscopie
51.98.34†↔	Autres interventions percutanées des voies biliaires, insertion ou remplacement percutané transhépatique de cinq stents (prothèses) auto-expansibles	52.22.12†↔	Nécrosectomie transduodénale, par endoscopie
51.98.35†↔	Autres interventions percutanées des voies biliaires, insertion ou remplacement percutané transhépatique de six (et plus) stents (prothèses) auto-expansibles	52.93.00†↔	Insertion ou remplacement de sonde (stent) dans le canal pancréatique, par voie endoscopique, SAP
51.98.99†↔	Autres interventions percutanées des voies biliaires, autre	52.93.10†↔	Insertion ou remplacement de sonde (stent) non auto-expansible dans le canal pancréatique, par voie endoscopique
51.99.90†↔	Autre opération endoscopique des voies biliaires	52.93.20†↔	Insertion ou remplacement de sonde (stent) auto-expansible dans le canal pancréatique, par voie endoscopique
52.01.00†↔	Drainage de kyste pancréatique par cathéter, SAP	52.93.99†↔	Insertion ou remplacement de sonde (stent) dans le canal pancréatique, par voie endoscopique, autre
52.01.11†↔	Drainage transgastrique d'un kyste pancréatique, par endoscopie	52.94†↔	Extraction de calcul du canal pancréatique, par voie endoscopique
52.01.21†↔	Drainage transduodéal d'un kyste pancréatique, par endoscopie	52.97†↔	Insertion de sonde de drainage nasopancréatique, par voie endoscopique
52.01.99†↔	Drainage de kyste pancréatique par cathéter, autre	52.98†↔	Dilatation du canal pancréatique, par voie endoscopique
52.09.21†↔	Ponction transgastrique de (pseudo)kyste pancréatique, sous échodopie	97.05†↔	Remplacement de sonde dans le canal pancréatique ou biliaire
52.09.22†↔	Ponction transduodénale de (pseudo)kyste pancréatique, sous échodopie	97.55†↔	Enlèvement de drain en T, de tube hépatique ou autre tube du canal biliaire
52.13†↔	Pancréatographie rétrograde, par voie endoscopique [ERP]	97.56†↔	Enlèvement de tube ou de drain pancréatique
52.14†↔	Biopsie fermée [endoscopique] du canal pancréatique	98.52†↔	Lithotripsie par onde de choc extra-corporelle de la vésicule biliaire et/ou de canal biliaire
52.21†↔	Excision ou destruction de lésion ou de tissu de canal pancréatique, par voie endoscopique	98.53†↔	Lithotripsie par onde de choc extra-corporelle [ESWL] du pancréas
		98.59†↔	Lithotripsie par onde de choc extra-corporelle d'autres sites

procédure H41-2

50.24†↔	Ablation percutanée de lésion ou de tissu du foie	51.98.21†↔	Autres interventions percutanées des voies biliaires, insertion ou remplacement percutané transhépatique de plusieurs stents (prothèses) non auto-expansibles
51.10†↔	Cholangiopancréatographie endoscopique rétrograde [ERCP]	51.98.30†↔	Autres interventions percutanées des voies biliaires, insertion ou remplacement percutané transhépatique de stent (prothèse) auto-expansible
51.82†↔	Sphinctérotomie pancréatique	51.98.31†↔	Autres interventions percutanées des voies biliaires, insertion ou remplacement percutané transhépatique de deux stents (prothèses) auto-expansibles
51.86†↔	Insertion de sonde naso-biliaire de drainage, par voie endoscopique	51.98.32†↔	Autres interventions percutanées des voies biliaires, insertion ou remplacement percutané transhépatique de trois stents (prothèses) auto-expansibles
51.87.00†↔	Insertion de sonde (stent) de voie biliaire, par voie endoscopique, SAP	51.98.33†↔	Autres interventions percutanées des voies biliaires, insertion ou remplacement percutané transhépatique de quatre stents (prothèses) auto-expansibles
51.87.10†↔	Insertion ou remplacement de stent (prothèse) non auto-expansible de voie biliaire, par voie endoscopique	51.98.34†↔	Autres interventions percutanées des voies biliaires, insertion ou remplacement percutané transhépatique de cinq stents (prothèses) auto-expansibles
51.87.11†↔	Insertion ou remplacement de 2 stents (prothèses) non auto-expansibles de voie biliaire, par voie endoscopique	51.98.35†↔	Autres interventions percutanées des voies biliaires, insertion ou remplacement percutané transhépatique de six (et plus) stents (prothèses) auto-expansibles
51.87.12†↔	Insertion ou remplacement de 3 stents ou plus (prothèses) non auto-expansibles de voie biliaire, par voie endoscopique	51.98.99†↔	Autres interventions percutanées des voies biliaires, autre
51.87.20†↔	Insertion ou remplacement de stent (prothèse) auto-expansible de voie biliaire, par voie endoscopique	51.99.90†↔	Autre opération endoscopique des voies biliaires
51.87.21†↔	Insertion ou remplacement de deux stents (prothèses) auto-expansibles de voie biliaire, par voie endoscopie	52.01.00†↔	Drainage de kyste pancréatique par cathéter, SAP
51.87.22†↔	Insertion ou remplacement de trois ou plus stents (prothèses) auto-expansibles de voie biliaire, par voie endoscopie	52.01.11†↔	Drainage transgastrique d'un kyste pancréatique, par endoscopie
51.87.30†↔	Insertion ou remplacement d'un stent imprégné (prothèse) auto-expansible dans le canal biliaire, par endoscopie	52.01.21†↔	Drainage transduodéal d'un kyste pancréatique, par endoscopie
51.87.31†↔	Insertion ou remplacement de deux stents imprégnés (prothèses) auto-expansibles dans le canal biliaire, par endoscopie	52.01.99†↔	Drainage de kyste pancréatique par cathéter, autre
51.87.32†↔	Insertion ou remplacement de trois ou plusieurs stents imprégnés (prothèses) auto-expansibles dans le canal biliaire, par endoscopie	52.09.21†↔	Ponction transgastrique de (pseudo)kyste pancréatique, sous échodopie
51.87.99†↔	Insertion de stent de voie biliaire, par voie endoscopique, autre	52.09.22†↔	Ponction transduodénale de (pseudo)kyste pancréatique, sous échodopie
51.95.00†↔	Ablation d'endoprothèse de voie biliaire, SAP	52.13†↔	Pancréatographie rétrograde, par voie endoscopique [ERP]
51.95.10†↔	Ablation d'endoprothèse de voie biliaire, par endoscopie	52.21†↔	Excision ou destruction de lésion ou de tissu de canal pancréatique, par voie endoscopique
51.95.11†↔	Ablation d'endoprothèse de voie biliaire, par voie percutanée transhépatique	52.22.11†↔	Nécrosectomie transgastrique, par endoscopie
51.95.99†↔	Ablation d'endoprothèse de voie biliaire, autre	52.22.12†↔	Nécrosectomie transduodénale, par endoscopie
51.98.00†↔	Autres interventions percutanées des voies biliaires, SAP	52.93.00†↔	Insertion ou remplacement de sonde (stent) dans le canal pancréatique, par voie endoscopique, SAP
51.98.10†↔	Autres interventions percutanées des voies biliaires, incision percutanée des voies biliaires	52.93.10†↔	Insertion ou remplacement de sonde (stent) non auto-expansible dans le canal pancréatique, par voie endoscopique
51.98.11†↔	Autres interventions percutanées des voies biliaires, extraction percutanée de calculs d'autres voies biliaires	52.93.20†↔	Insertion ou remplacement de sonde (stent) auto-expansible dans le canal pancréatique, par voie endoscopique
51.98.12†↔	Autres interventions percutanées des voies biliaires, insertion percutanée transhépatique de drain des voies biliaires		
51.98.20†↔	Autres interventions percutanées des voies biliaires, insertion ou remplacement percutané transhépatique de stent (prothèse) non auto-expansible		

52.93.99†↔	Insertion ou remplacement de sonde (stent) dans le canal pancréatique, par voie endoscopique, autre	97.56†↔	Enlèvement de tube ou de drain pancréatique
52.94†↔	Extraction de calcul du canal pancréatique, par voie endoscopique	98.52†↔	Lithotripsie par onde de choc extra-corporelle de la vésicule biliaire et/ou de canal biliaire
52.97†↔	Insertion de sonde de drainage nasopancréatique, par voie endoscopique	98.53†↔	Lithotripsie par onde de choc extra-corporelle [ESWL] du pancréas
52.98†↔	Dilatation du canal pancréatique, par voie endoscopique	98.59†↔	Lithotripsie par onde de choc extra-corporelle d'autres sites
97.05†↔	Remplacement de sonde dans le canal pancréatique ou biliaire		

procédure H41-3

51.64.11†↔ Excision ou destruction endoscopique de tissu ou de lésion des voies biliaires ou du sphincter d'Oddi, thérapie photodynamique

ADRG H60**Cirrhose hépatique et hépatites non infectieuses particulières avec CC extrêmement sévères**

Diagnostic principal dans le tableau H60-1 et PCCL > 3

DRG H60Z**Cirrhose hépatique et hépatites non infectieuses particulières avec CC extrêmement sévères****diagnostic principal H60-1**

K70.1	Hépatite alcoolique	K74.0	Fibrose hépatique
K70.2	Fibrose et sclérose alcooliques du foie	K74.2	Fibrose hépatique, avec sclérose hépatique
K70.3	Cirrhose alcoolique du foie	K74.3	Cirrhose biliaire primitive
K70.4	Insuffisance hépatique alcoolique	K74.4	Cirrhose biliaire secondaire
K70.9	Maladie alcoolique du foie, sans précision	K74.5	Cirrhose biliaire, sans précision
K71.7	Maladie toxique du foie avec fibrose et cirrhose du foie	K74.6	Cirrhoses du foie, autres et sans précision

ADRG H61**Néoplasme malin sur le système hépatobiliaire et le pancréas**

Diagnostic principal dans le tableau H61-1 ou diagnostic principal dans le tableau H61-2 et Durée de séjour > 1 jour et PCCL > 3

DRG H61A**Néoplasme malin sur le système hépatobiliaire et le pancréas, plus d'un jour d'hospitalisation, avec diagnostic complexe, avec CC extrêmement sévères**

Diagnostic principal dans le tableau H61-2 et Durée de séjour > 1 jour et PCCL > 3

DRG H61B**Néoplasme malin sur le système hépatobiliaire et le pancréas, un jour d'hospitalisation ou sans diagnostic complexe ou sans CC extrêmement sévères****diagnostic principal H61-1**

C22.0	Carcinome hépatocellulaire	C25.0	Tumeur maligne: Tête du pancréas
C22.1	Carcinome du canal biliaire intrahépatique	C25.1	Tumeur maligne: Corps du pancréas
C22.2	Hépatoblastome	C25.2	Tumeur maligne: Queue du pancréas
C22.3	Angiosarcome du foie	C25.3	Tumeur maligne: Canal pancréatique
C22.4	Autres sarcomes du foie	C25.4	Tumeur maligne: Pancréas endocrine
C22.7	Autres carcinomes du foie précisés	C25.7	Tumeur maligne: Autres parties du pancréas
C22.9	Tumeur maligne: Foie, sans précision	C25.8	Tumeur maligne: Lésion à localisations contiguës du pancréas
C23	Tumeur maligne de la vésicule biliaire	C25.9	Tumeur maligne: Pancréas, sans précision
C24.0	Tumeur maligne: Canal biliaire extra-hépatique	C78.7	Tumeur maligne secondaire du foie et des voies biliaires intrahépatiques
C24.1	Tumeur maligne: Ampoule de Vater	D01.5	Carcinoma in situ: Foie, vésicule et voies biliaires
C24.8	Tumeur maligne: Lésion à localisations contiguës des voies biliaires	D37.6	Tumeurs à évolution imprévisible ou inconnue: Foie, vésicule et voies biliaires
C24.9	Tumeur maligne: Voies biliaires, sans précision		

diagnostic H61-2

C22.0	Carcinome hépatocellulaire	C22.4	Autres sarcomes du foie
C22.1	Carcinome du canal biliaire intrahépatique	C22.7	Autres carcinomes du foie précisés
C22.2	Hépatoblastome	C22.9	Tumeur maligne: Foie, sans précision
C22.3	Angiosarcome du foie	C23	Tumeur maligne de la vésicule biliaire

C24.0	Tumeur maligne: Canal biliaire extra-hépatique	C25.3	Tumeur maligne: Canal pancréatique
C24.1	Tumeur maligne: Ampoule de Vater	C25.4	Tumeur maligne: Pancréas endocrine
C24.8	Tumeur maligne: Lésion à localisations contiguës des voies biliaires	C25.7	Tumeur maligne: Autres parties du pancréas
C24.9	Tumeur maligne: Voies biliaires, sans précision	C25.8	Tumeur maligne: Lésion à localisations contiguës du pancréas
C25.0	Tumeur maligne: Tête du pancréas	C25.9	Tumeur maligne: Pancréas, sans précision
C25.1	Tumeur maligne: Corps du pancréas	D01.5	Carcinoma in situ: Foie, vésicule et voies biliaires
C25.2	Tumeur maligne: Queue du pancréas	D37.6	Tumeurs à évolution imprévisible ou inconnue: Foie, vésicule et voies biliaires

ADRG H62**Affections du pancréas sauf néoformation maligne ou cirrhose hépatique et hépatites non infectieuses particulières sans CC extrêmement sévères**

Diagnostic principal dans le tableau H62-1

DRG H62A**Affections du pancréas sauf néoformation maligne avec pancréatite aiguë ou cirrhose hépatique et hépatites non infectieuses particulières sans CC extrêmement sévères ou âge < 16 ans**

Diagnostic principal dans le tableau H62-2 ou diagnostic principal dans le tableau H62-3 ou Âge < 16 années

DRG H62B**Affections du pancréas sauf néoformation maligne sans pancréatite aiguë ni cirrhose hépatique, avec hépatites non infectieuses particulières sans CC extrêmement sévères, âge > 15 ans****diagnostic H62-1**

B26.3	Pancréatite ourlienne {K87.1}	K85.80	Autres pancréatites aiguës: Sans indication de complication d'organe - organique
D13.6	Tumeur bénigne: Pancréas	K85.81	Autres pancréatites aiguës: Avec complication d'organe - organique
K70.1	Hépatite alcoolique	K85.90	Pancréatite aiguë, sans précision: Sans indication de complication d'organe - organique
K70.2	Fibrose et sclérose alcooliques du foie	K85.91	Pancréatite aiguë, sans précision: Avec complication d'organe - organique
K70.3	Cirrhose alcoolique du foie	K86.0	Pancréatite chronique alcoolique
K70.4	Insuffisance hépatique alcoolique	K86.1	Autres pancréatites chroniques
K70.9	Maladie alcoolique du foie, sans précision	K86.2	Kyste du pancréas
K71.7	Maladie toxique du foie avec fibrose et cirrhose du foie	K86.3	Pseudokyste du pancréas
K74.0	Fibrose hépatique	K86.8	Autres maladies précisées du pancréas
K74.2	Fibrose hépatique, avec sclérose hépatique	K86.9	Maladie du pancréas, sans précision
K74.3	Cirrhose biliaire primitive	Q45.0	Agénésie, aplasie et hypoplasie du pancréas
K74.4	Cirrhose biliaire secondaire	Q45.1	Pancréas annulaire
K74.5	Cirrhose biliaire, sans précision	Q45.2	Kyste pancréatique congénital
K74.6	Cirrhoses du foie, autres et sans précision	Q45.3	Autres malformations congénitales du pancréas et du canal pancréatique
K85.00	Pancréatite aiguë idiopathique: Sans indication de complication d'organe - organique	S36.20	Lésion traumatique du pancréas: Partie non précisée
K85.01	Pancréatite aiguë idiopathique: Avec complication d'organe - organique	S36.21	Lésion traumatique du pancréas: Tête
K85.10	Pancréatite aiguë d'origine biliaire: Sans indication de complication d'organe - organique	S36.22	Lésion traumatique du pancréas: Corps
K85.11	Pancréatite aiguë d'origine biliaire: Avec complication d'organe - organique	S36.23	Lésion traumatique du pancréas: Queue
K85.20	Pancréatite aiguë alcoolique: Sans indication de complication d'organe - organique	S36.29	Lésion traumatique du pancréas: Autres parties et parties multiples
K85.21	Pancréatite aiguë alcoolique: Avec complication d'organe - organique	T86.82	Echec et rejet d'autres organes et tissus greffés: Greffe de pancréas
K85.30	Pancréatite aiguë médicamenteuse: Sans indication de complication d'organe - organique		
K85.31	Pancréatite aiguë médicamenteuse: Avec complication d'organe - organique		

diagnostic principal H62-2

K85.00	Pancréatite aiguë idiopathique: Sans indication de complication d'organe - organique	K85.21	Pancréatite aiguë alcoolique: Avec complication d'organe - organique
K85.01	Pancréatite aiguë idiopathique: Avec complication d'organe - organique	K85.30	Pancréatite aiguë médicamenteuse: Sans indication de complication d'organe - organique
K85.10	Pancréatite aiguë d'origine biliaire: Sans indication de complication d'organe - organique	K85.31	Pancréatite aiguë médicamenteuse: Avec complication d'organe - organique
K85.11	Pancréatite aiguë d'origine biliaire: Avec complication d'organe - organique	K85.80	Autres pancréatites aiguës: Sans indication de complication d'organe - organique
K85.20	Pancréatite aiguë alcoolique: Sans indication de complication d'organe - organique		

K85.81	Autres pancréatites aiguës: Avec complication d'organe - organique	K85.91	Pancréatite aiguë, sans précision: Avec complication d'organe - organique
K85.90	Pancréatite aiguë, sans précision: Sans indication de complication d'organe - organique		

diagnostic principal H62-3

K70.1	Hépatite alcoolique	K74.0	Fibrose hépatique
K70.2	Fibrose et sclérose alcooliques du foie	K74.2	Fibrose hépatique, avec sclérose hépatique
K70.3	Cirrhose alcoolique du foie	K74.3	Cirrhose biliaire primitive
K70.4	Insuffisance hépatique alcoolique	K74.4	Cirrhose biliaire secondaire
K70.9	Maladie alcoolique du foie, sans précision	K74.5	Cirrhose biliaire, sans précision
K71.7	Maladie toxique du foie avec fibrose et cirrhose du foie	K74.6	Cirrhoses du foie, autres et sans précision

ADRG H63**Affections du foie sauf néoformation maligne, cirrhose hépatique et hépatites non infectieuses particulières**

Diagnostic principal dans le tableau H63-1

DRG H63A**Affections du foie sauf néoformation maligne, cirrhose hépatique et hépatites non infectieuses particulières, plus d'un jour d'hospitalisation, avec diagnostic complexe et CC extrêmement sévères ou sévères ou avec diagnostic complexe ou CC extrêmement sévères ou sévères, âge < 1 an**

Diagnostic principal dans le tableau H63-2 et Durée de séjour > 1 jour et PCCL > 2 ou (diagnostic principal dans le tableau H63-2 ou PCCL > 2) et Durée de séjour > 1 jour et Âge < 1 ans

DRG H63B**Affections du foie sauf néoformation maligne, cirrhose hépatique et hépatites non infectieuses particulières, plus d'un jour d'hospitalisation, avec diagnostic complexe ou CC extrêmement sévères ou sévères, âge > 0 an**

(Diagnostic principal dans le tableau H63-2 ou PCCL > 2) et Durée de séjour > 1 jour

DRG H63C**Affections du foie sauf néoformation maligne, cirrhose hépatique et hépatites non infectieuses particulières, un jour d'hospitalisation ou sans diagnostic complexe et sans CC extrêmement sévères ou sévères****diagnostic principal H63-1**

A06.4	Abcès amibien du foie	B67.8	Infection hépatique à Echinococcus, sans précision
B15.0	Hépatite A avec coma hépatique	D13.4	Tumeur bénigne: Foie
B15.9	Hépatite A sans coma hépatique	D13.5	Tumeur bénigne: Voies biliaires extra-hépatiques
B16.0	Hépatite aiguë B avec agent delta, avec coma hépatique	D18.03	Hémangiome, tout siège: Système hépatobiliaire et pancréas
B16.1	Hépatite aiguë B avec agent delta, sans coma hépatique	E80.4	Syndrome de Gilbert
B16.2	Hépatite aiguë B sans agent delta, avec coma hépatique	E80.5	Maladie de Crigler et Najjar
B16.9	Hépatite aiguë B, sans agent delta et sans coma hépatique	E80.6	Autres anomalies du métabolisme de la bilirubine
B17.0	(Sur)infection aiguë par agent delta d'un sujet porteur de l'hépatite B	E80.7	Anomalie du métabolisme de la bilirubine, sans précision
B17.1	Hépatite aiguë C	I81	Thrombose de la veine porte
B17.2	Hépatite aiguë E	I82.0	Syndrome de Budd-Chiari
B17.8	Autres hépatites virales aiguës précisées	K70.0	Cirrhose alcoolique grasseuse du foie
B17.9	Hépatite virale aiguë, sans précision	K71.0	Maladie toxique du foie avec cholestase
B18.0	Hépatite virale chronique B avec agent delta	K71.1	Maladie toxique du foie avec nécrose hépatique
B18.1	Hépatite virale chronique B sans agent delta	K71.2	Maladie toxique du foie avec hépatite aiguë
B18.2	Hépatite virale chronique C	K71.3	Maladie toxique du foie avec hépatite chronique persistante
B18.8	Autres hépatites virales chroniques	K71.4	Maladie toxique du foie avec hépatite chronique lobulaire
B18.9	Hépatite virale chronique, sans précision	K71.5	Maladie toxique du foie avec hépatite chronique active
B19.0	Hépatite virale, sans précision, avec coma hépatique	K71.6	Maladie toxique du foie avec hépatite, non classée ailleurs
B19.9	Hépatite virale, sans précision, sans coma hépatique	K71.8	Maladie toxique du foie avec d'autres lésions du foie
B58.1	Hépatite à Toxoplasma {K77.0}	K71.9	Maladie toxique du foie, sans précision
B65.1	Schistosomiase due à Schistosoma mansoni [schistosomiase intestinale]	K72.0	Insuffisance hépatique aiguë et subaiguë
B66.0	Opisthorchiase	K72.1	Insuffisance hépatique chronique
B66.1	Clonorchiasse	K72.9	Insuffisance hépatique, sans précision
B66.3	Fasciolose	K73.0	Hépatite chronique persistante, non classée ailleurs
B66.5	Fasciolopsiase	K73.1	Hépatite chronique lobulaire, non classée ailleurs
B67.0	Infection hépatique à Echinococcus granulosus	K73.2	Hépatite chronique active, non classée ailleurs
B67.5	Infection hépatique à Echinococcus multilocularis	K73.8	Autres hépatites chroniques, non classées ailleurs
		K73.9	Hépatite chronique, sans précision
		K74.1	Sclérose hépatique

K75.0	Abcès du foie	Q44.7	Autres malformations congénitales du foie
K75.1	Phlébite de la veine porte	R16.0	Hépatomégalie, non classée ailleurs
K75.2	Hépatite réactive non spécifique	R16.2	Hépatomégalie avec splénomégalie, non classées ailleurs
K75.3	Hépatite granulomateuse, non classée ailleurs	R17	Ictère, sans précision
K75.4	Hépatite auto-immune	R82.2	Biliurie
K75.8	Autres maladies inflammatoires précisées du foie	R94.5	Résultats anormaux d'explorations fonctionnelles hépatiques
K75.9	Maladie inflammatoire du foie, sans précision	S36.10	Lésion du foie, SAI
K76.0	Dégénérescence graisseuse du foie, non classée ailleurs	S36.11	Contusion et hématome du foie
K76.1	Congestion passive chronique du foie	S36.12	Déchirure hépatique, SAI
K76.2	Nécrose hémorragique centrale du foie	S36.13	Déchirure minimale hépatique
K76.3	Infarctus hépatique	S36.14	Déchirure hépatique modérée
K76.4	Pélioie hépatique	S36.15	Déchirure hépatique majeure
K76.5	Maladie veino-occlusive du foie	S36.16	Autre lésion du foie
K76.6	Hypertension portale	T86.40	Détérioration fonctionnelle aiguë d'une greffe de foie
K76.7	Syndrome hépato-rénal	T86.41	Détérioration fonctionnelle chronique d'une greffe de foie
K76.8	Autres maladies précisées du foie	T86.49	Autre trouble fonctionnel, échec et rejet non précisé d'une greffe de foie
K76.9	Maladie du foie, sans précision	Z22.5	Sujet porteur d'hépatite virale
P35.3	Hépatite virale congénitale	Z22.6	Sujet porteur d'une infection à virus lymphotrope des lymphocytes T humains de type 1 [HTLV-1]
P59.1	Syndrome de la "bile épaisse"	Z94.4	Greffe de foie
P59.2	Ictère néonatal dû à des lésions hépatocellulaires, autres et sans précision	Z94.80	Etat consécutif à une transplantation de cellules-souches hématopoïétiques sans immunosuppression actuelle
P59.3	Ictère néonatal dû à des inhibiteurs de la lactation	Z94.81	Etat consécutif à une transplantation de cellules-souches hématopoïétiques avec immunosuppression actuelle
Q44.0	Agénésie, aplasie et hypoplasie de la vésicule biliaire	Z94.88	Etat consécutif à la transplantation d'autres organes ou tissus
Q44.1	Autres malformations congénitales de la vésicule biliaire		
Q44.4	Kyste du cholédoque		
Q44.5	Autres malformations congénitales des voies biliaires		
Q44.6	Maladie kystique du foie		

diagnostic principal H63-2

A06.4	Abcès amibien du foie	K75.0	Abcès du foie
B15.0	Hépatite A avec coma hépatique	K75.1	Phlébite de la veine porte
B16.0	Hépatite aiguë B avec agent delta, avec coma hépatique	K75.3	Hépatite granulomateuse, non classée ailleurs
B16.2	Hépatite aiguë B sans agent delta, avec coma hépatique	K76.2	Nécrose hémorragique centrale du foie
B17.8	Autres hépatites virales aiguës précisées	K76.3	Infarctus hépatique
B65.1	Schistosomiase due à Schistosoma mansoni [schistosomiase intestinale]	K76.4	Pélioie hépatique
B67.0	Infection hépatique à Echinococcus granulosus	K76.5	Maladie veino-occlusive du foie
B67.5	Infection hépatique à Echinococcus multilocularis	K76.7	Syndrome hépato-rénal
I81	Thrombose de la veine porte	S36.11	Contusion et hématome du foie
I82.0	Syndrome de Budd-Chiari	S36.12	Déchirure hépatique, SAI
K71.1	Maladie toxique du foie avec nécrose hépatique	S36.13	Déchirure minimale hépatique
K71.3	Maladie toxique du foie avec hépatite chronique persistante	S36.14	Déchirure hépatique modérée
K71.5	Maladie toxique du foie avec hépatite chronique active	T86.40	Détérioration fonctionnelle aiguë d'une greffe de foie
K72.0	Insuffisance hépatique aiguë et subaiguë	T86.41	Détérioration fonctionnelle chronique d'une greffe de foie
K72.1	Insuffisance hépatique chronique	T86.49	Autre trouble fonctionnel, échec et rejet non précisé d'une greffe de foie
K72.9	Insuffisance hépatique, sans précision		

ADRG H64**Affections de la vésicule biliaire et des voies biliaires**

Diagnostic principal dans le tableau H64-1

DRG H64Z**Affections de la vésicule biliaire et des voies biliaires****diagnostic principal H64-1**

K80.00	Calcul de la vésicule biliaire avec cholécystite aiguë: Sans indication d'obstruction des voies biliaires	K80.30	Calcul des canaux biliaires avec angiocholite: Sans indication d'obstruction des voies biliaires
K80.01	Calcul de la vésicule biliaire avec cholécystite aiguë: Avec obstruction des voies biliaires	K80.31	Calcul des canaux biliaires avec angiocholite: Avec obstruction des voies biliaires
K80.10	Calcul de la vésicule biliaire avec une autre forme de cholécystite: Sans indication d'obstruction des voies biliaires	K80.40	Calcul des canaux biliaires avec cholécystite: Sans indication d'obstruction des voies biliaires
K80.11	Calcul de la vésicule biliaire avec une autre forme de cholécystite: Avec obstruction des voies biliaires	K80.41	Calcul des canaux biliaires avec cholécystite: Avec obstruction des voies biliaires
K80.20	Calcul de la vésicule biliaire sans cholécystite: Sans indication d'obstruction des voies biliaires	K80.50	Calcul des canaux biliaires sans angiocholite ni cholécystite: Sans indication d'obstruction des voies biliaires
K80.21	Calcul de la vésicule biliaire sans cholécystite: Avec obstruction des voies biliaires	K80.51	Calcul des canaux biliaires sans angiocholite ni cholécystite: Avec obstruction des voies biliaires

K80.80	Autres cholélithiases: Sans indication d'obstruction des voies biliaires	K83.1	Obstruction des voies biliaires
K80.81	Autres cholélithiases: Avec obstruction des voies biliaires	K83.2	Perforation des voies biliaires
K81.0	Cholécystite aiguë	K83.3	Fistule des voies biliaires
K81.1	Cholécystite chronique	K83.4	Spasme du sphincter d'Oddi
K81.8	Autres cholécystites	K83.5	Kyste biliaire
K81.9	Cholécystite, sans précision	K83.8	Autres maladies précisées des voies biliaires
K82.0	Occlusion de la vésicule biliaire	K83.9	Maladie des voies biliaires, sans précision
K82.1	Hydrocholécyste	K91.5	Syndrome post-cholécystectomie
K82.2	Perforation de la vésicule biliaire	Q44.2	Atrésie des voies biliaires
K82.3	Fistule de la vésicule biliaire	Q44.3	Sténose et rétrécissement congénitaux des voies biliaires
K82.4	Choléstérolose de la vésicule biliaire	R93.2	Résultats anormaux d'imagerie diagnostique du foie et des voies biliaires
K82.8	Autres maladies précisées de la vésicule biliaire	S36.17	Lésion traumatique: vésicule biliaire
K82.9	Maladie de la vésicule biliaire, sans précision	S36.18	Lésion traumatique: canal biliaire
K83.0	Angiocholite [cholangite]		

07
901-902

ADRGs 901, 902

Procédure OR sans rapport

DRGs 901A, 901B, 901C, 901D, 902Z

Procédure OR sans rapport

MDC 08

Maladies et troubles de
l'appareil musculosquelettique
et du tissu conjonctif

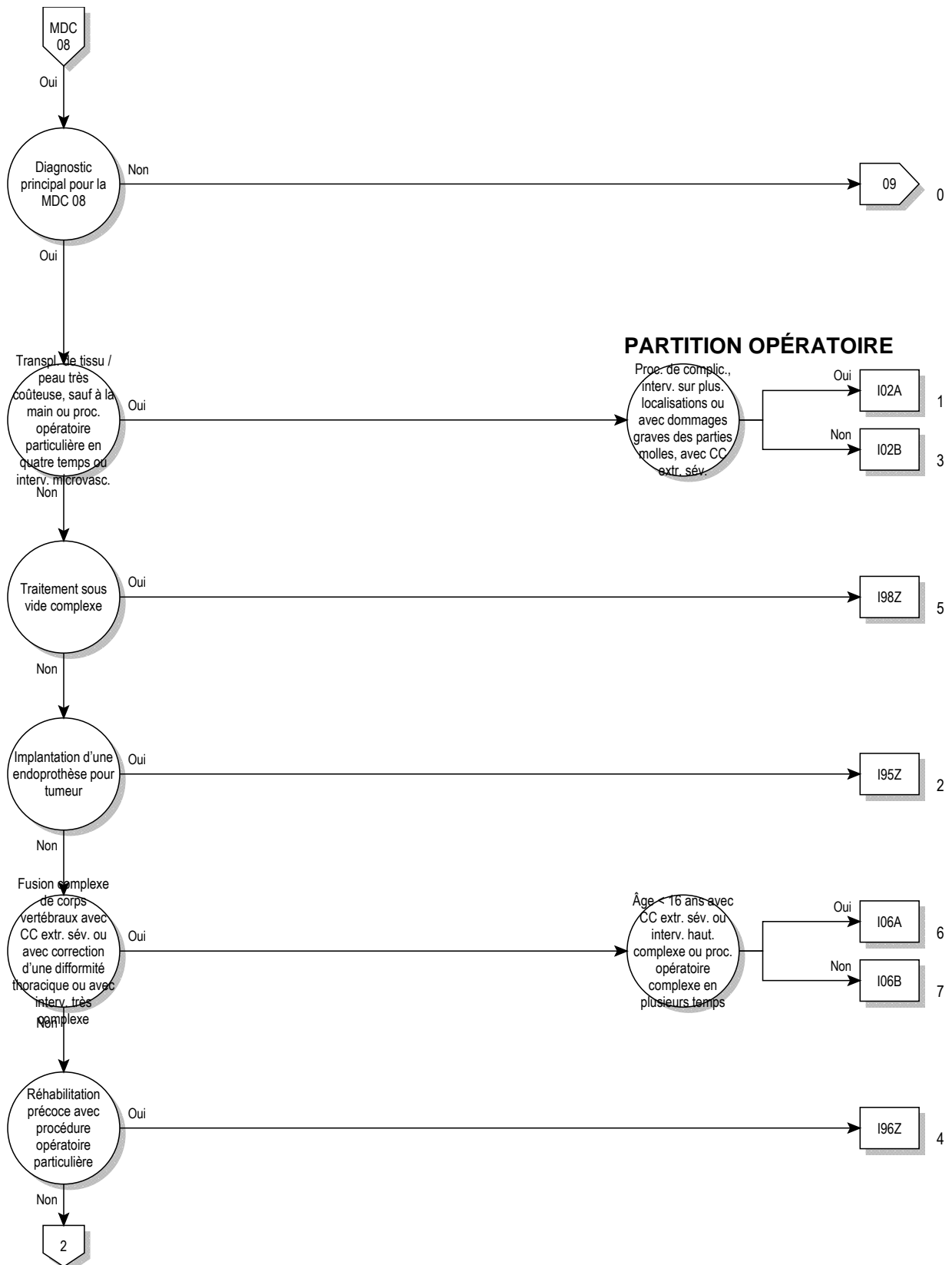

08

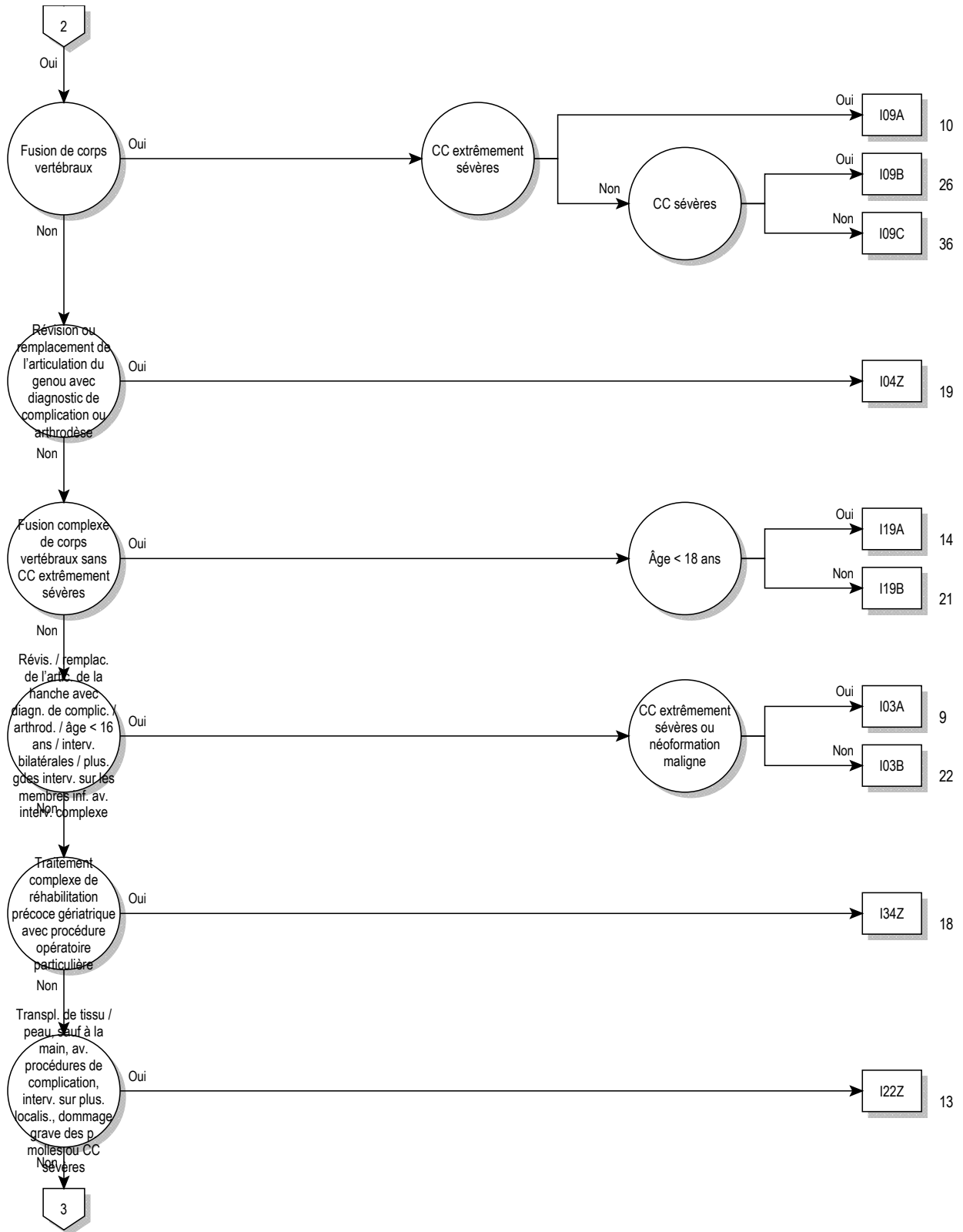

08

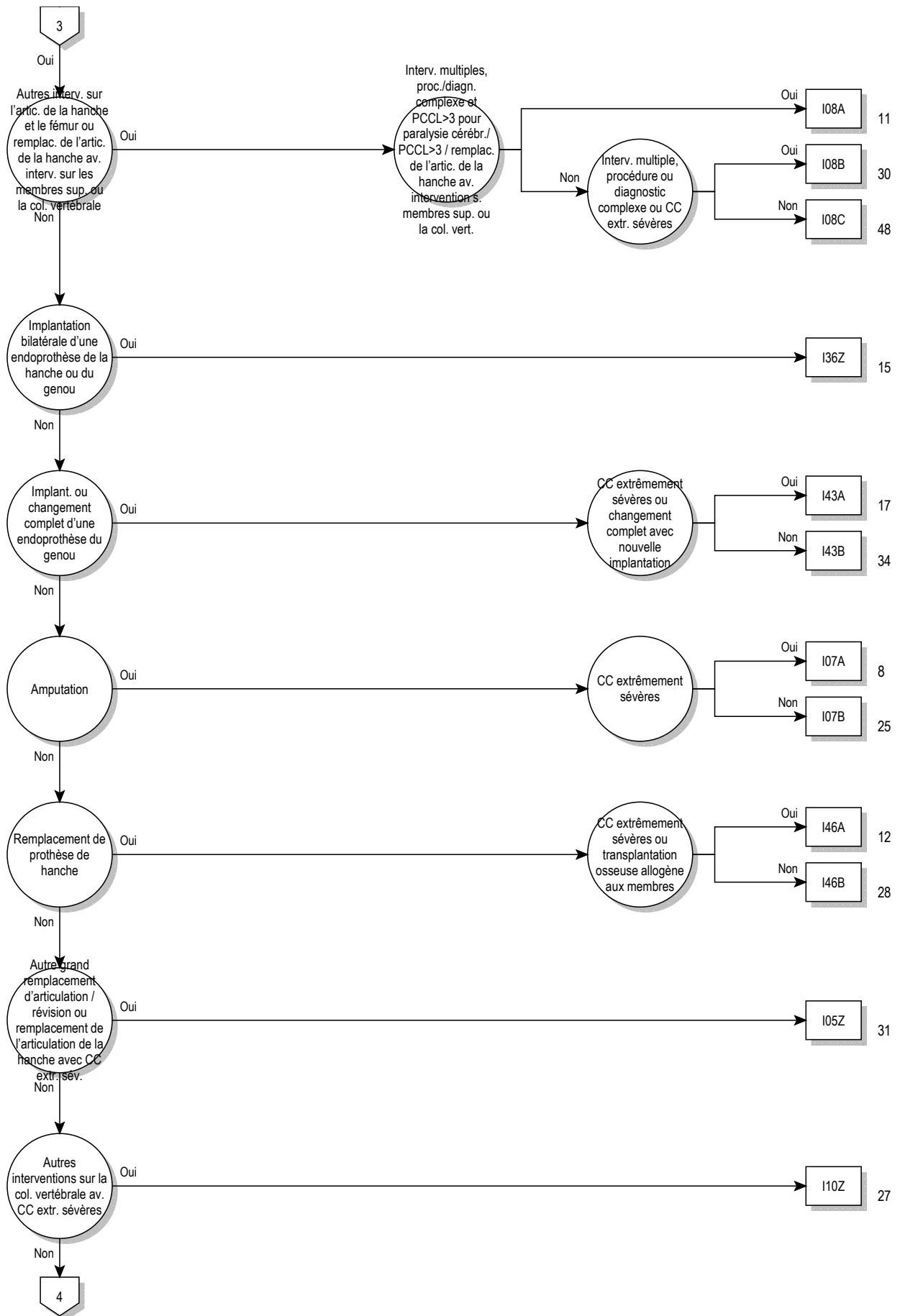

08

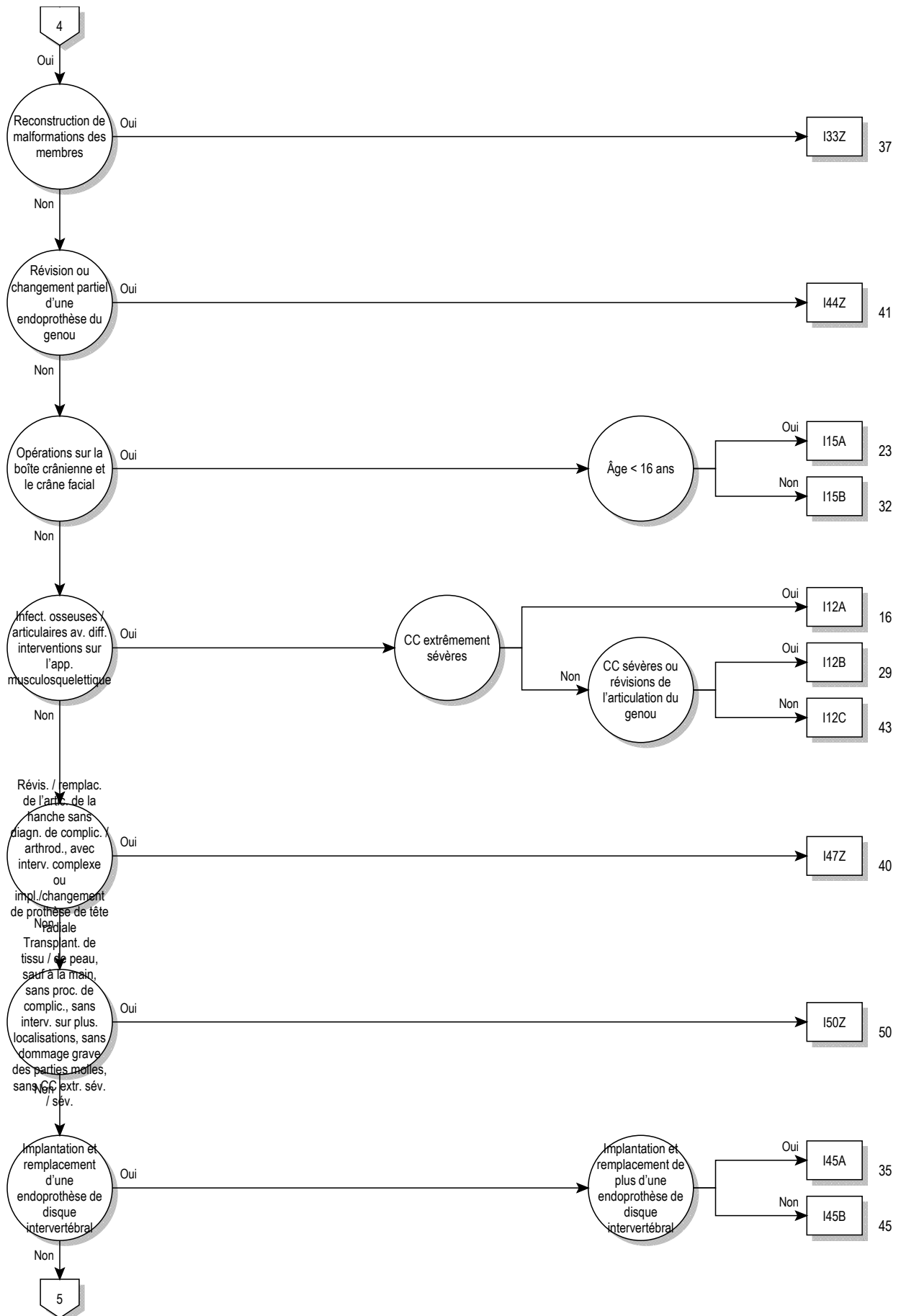

08

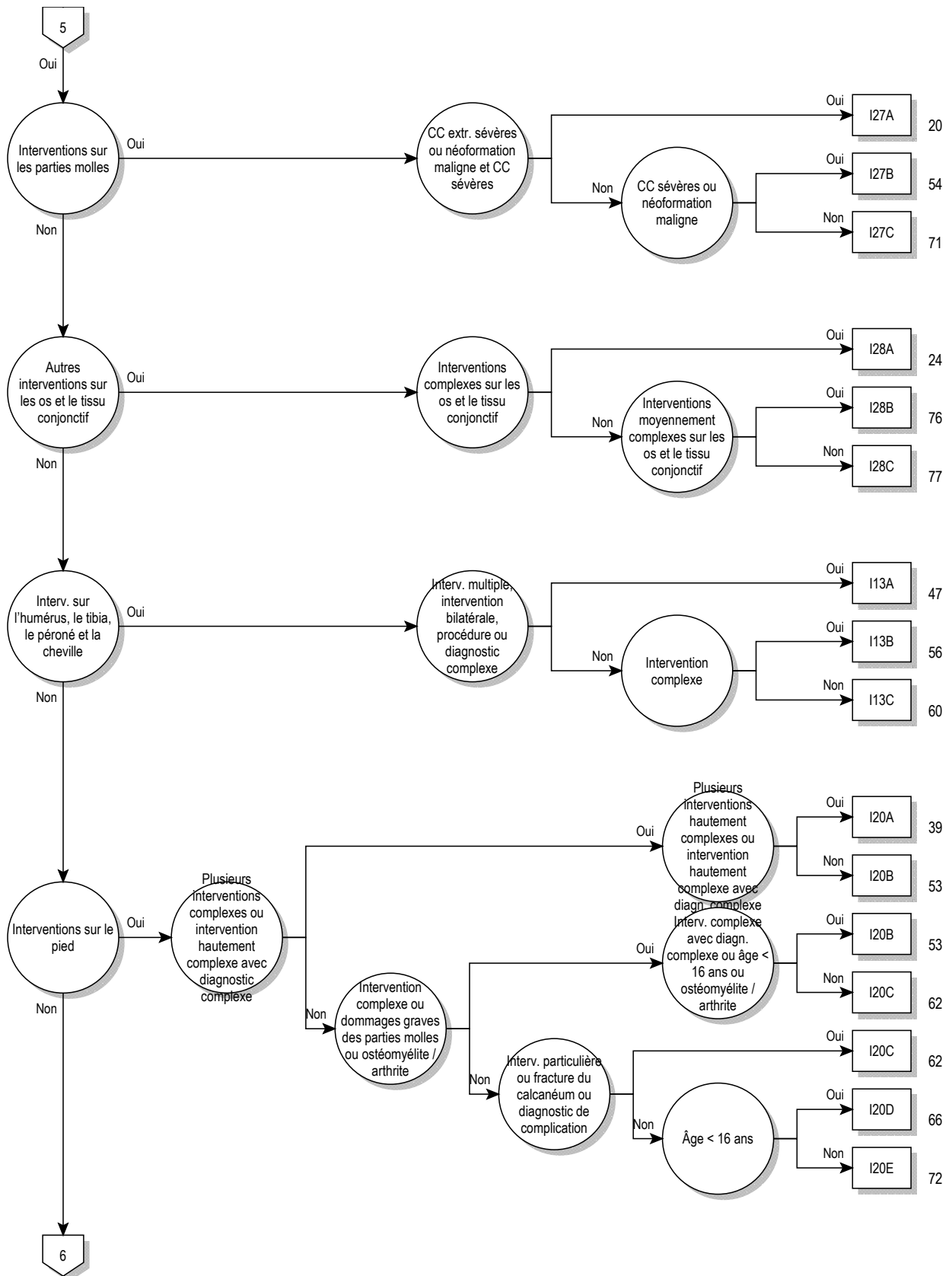

08

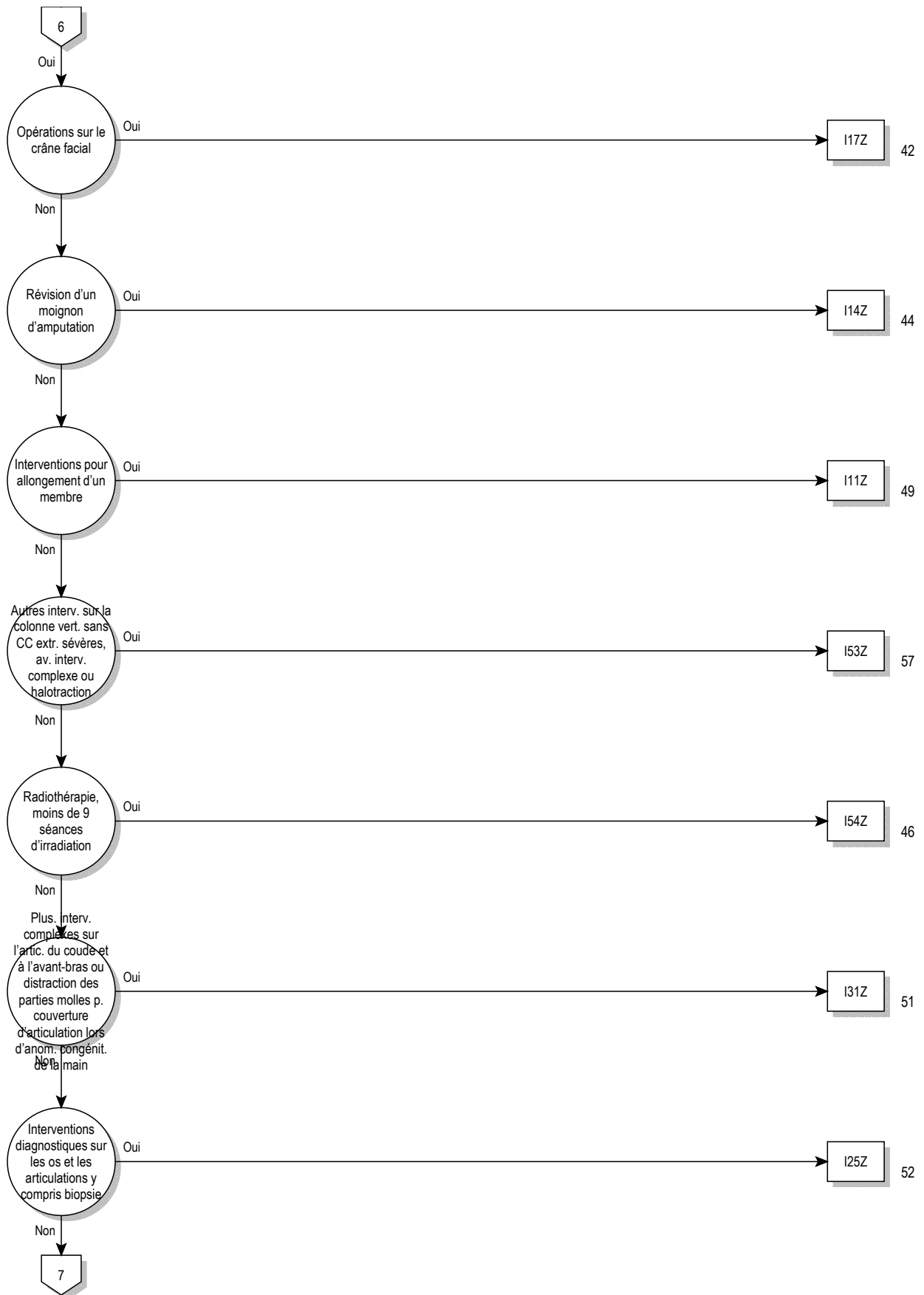

08

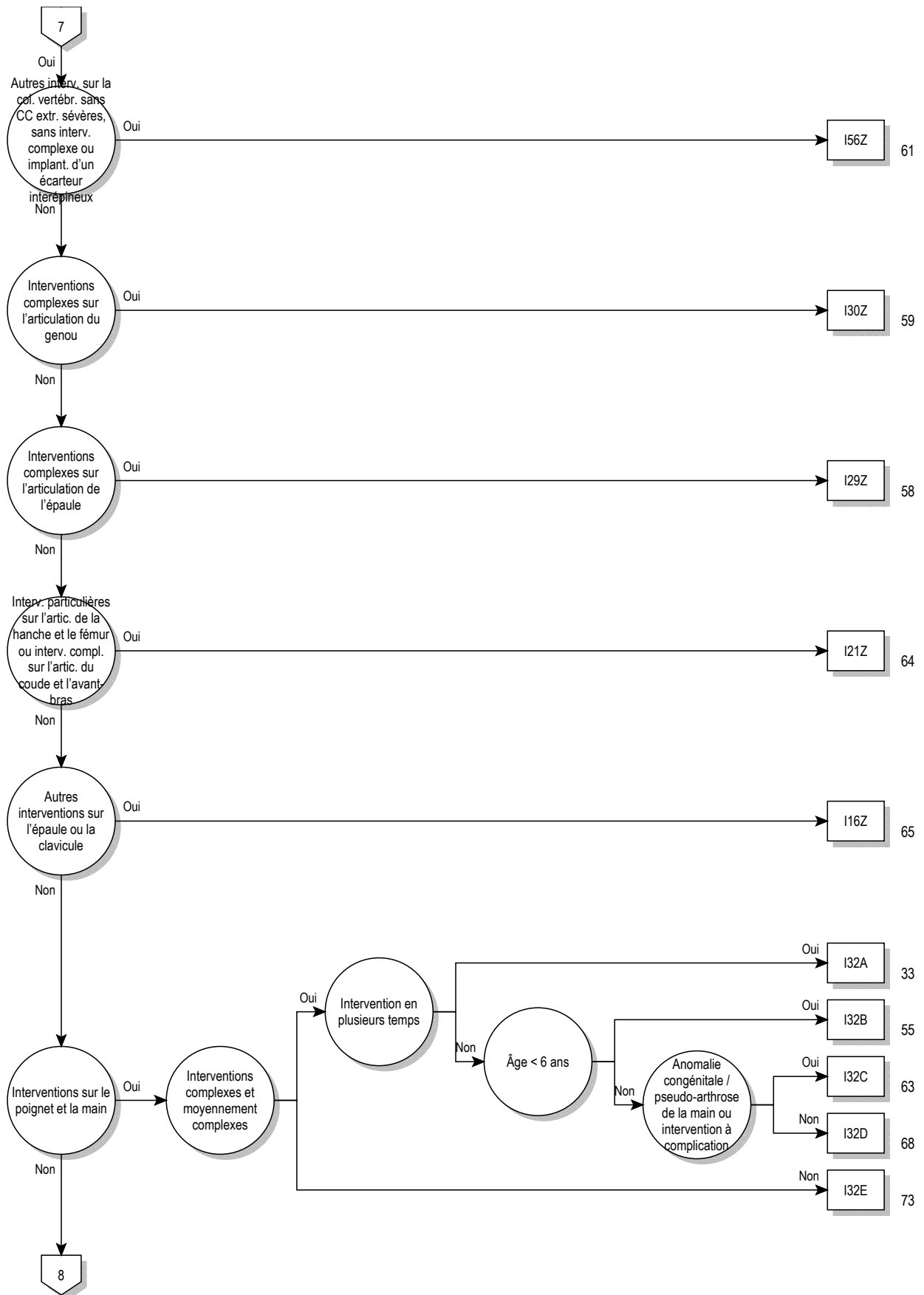

08

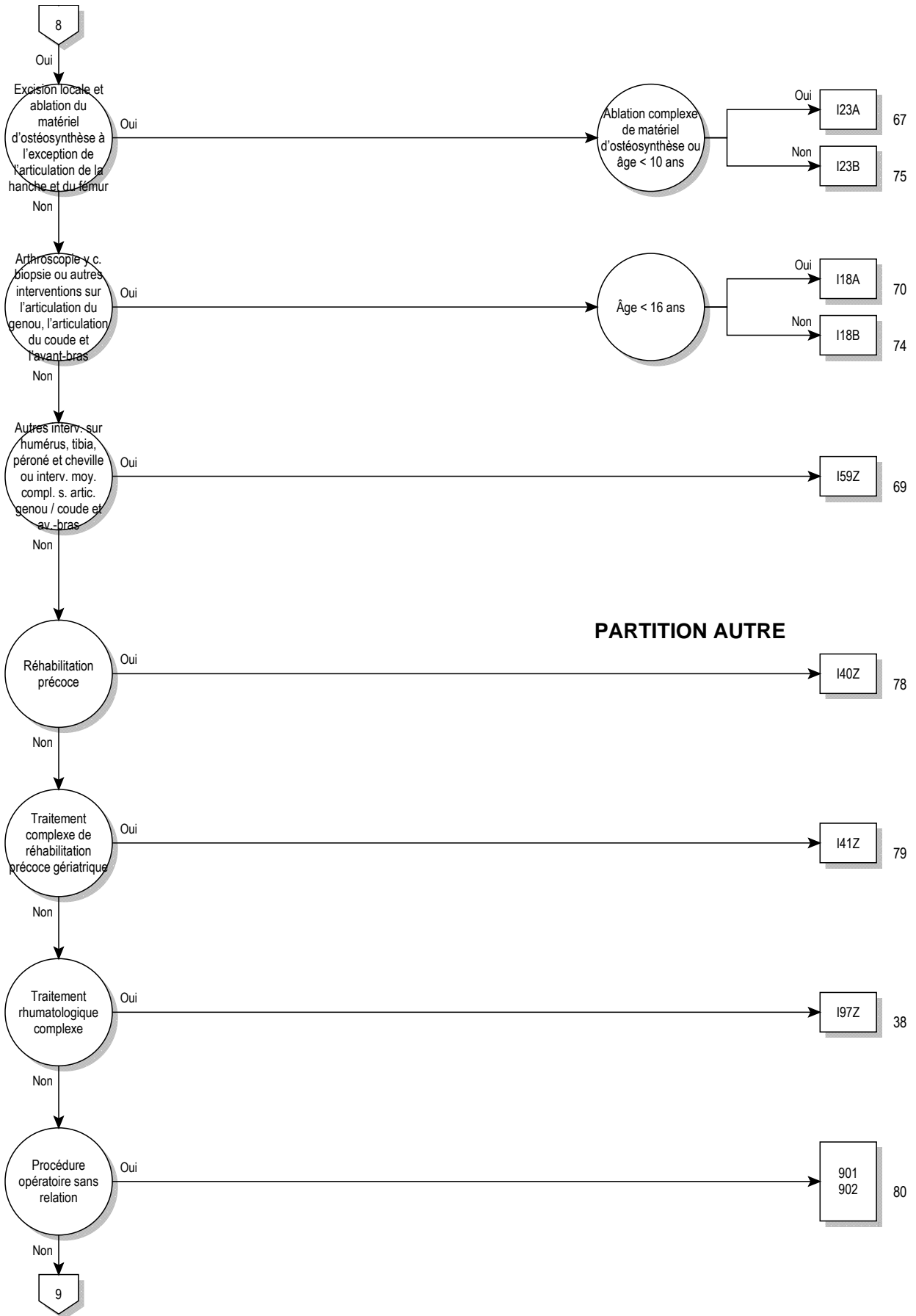

08

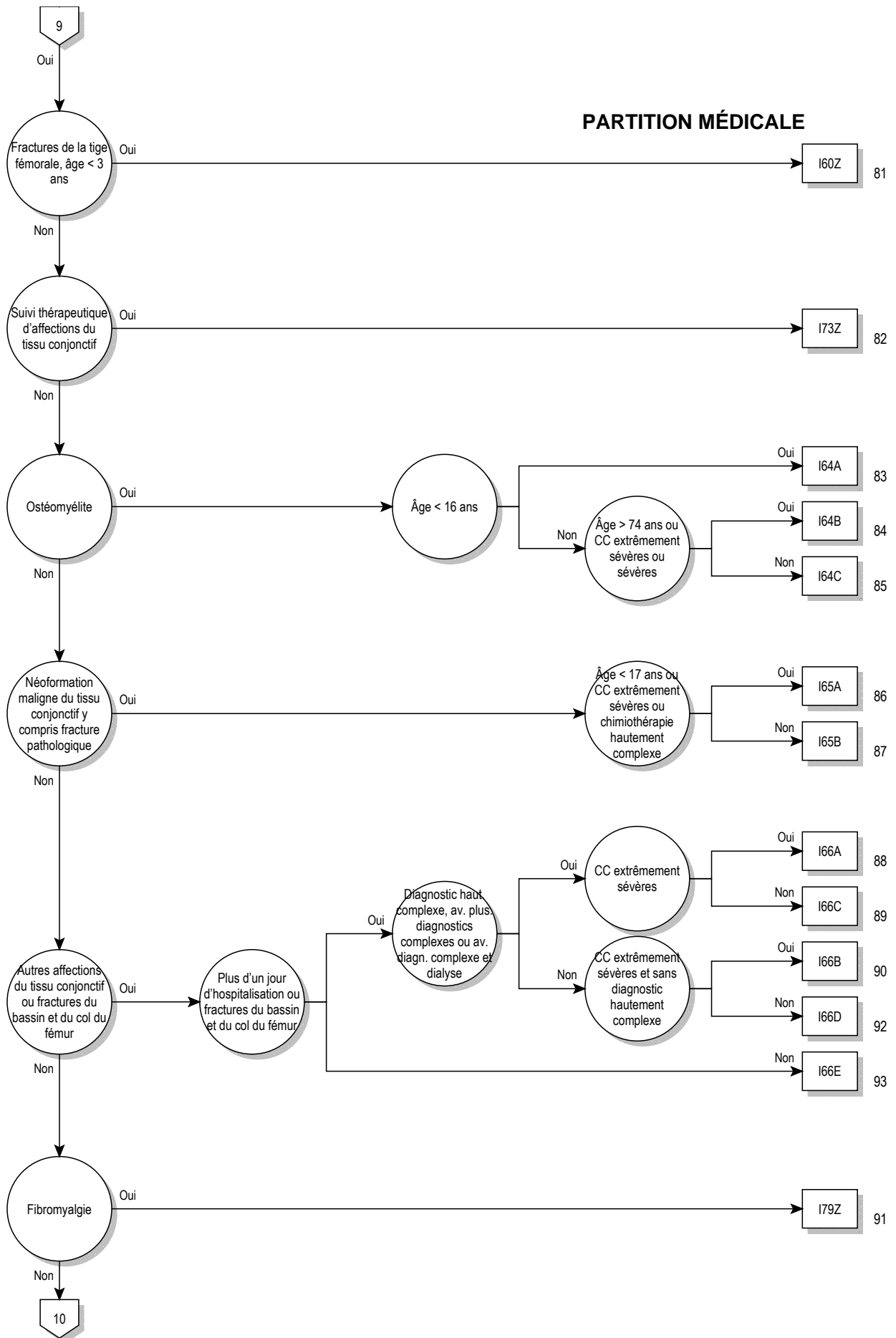

08

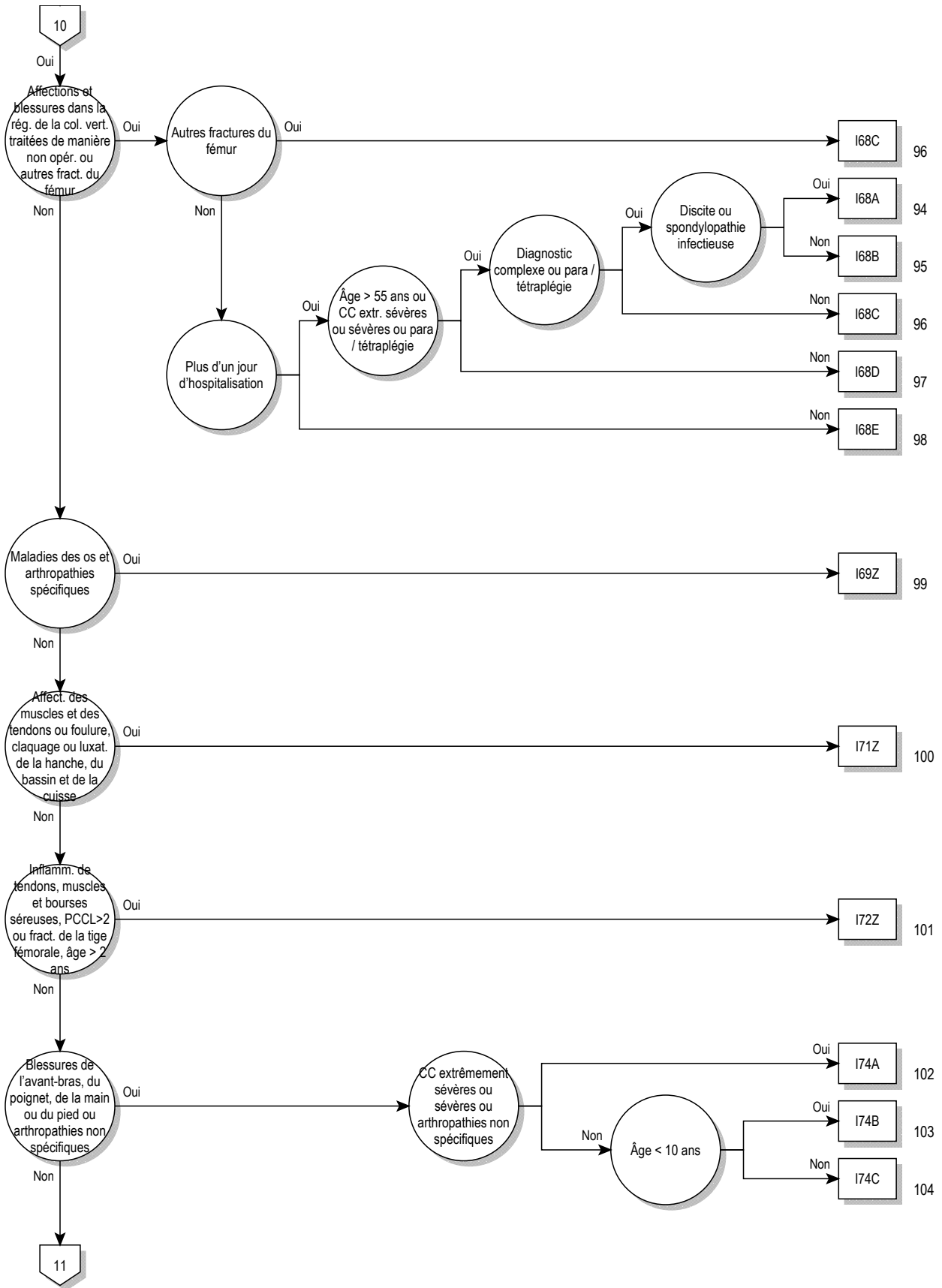

08

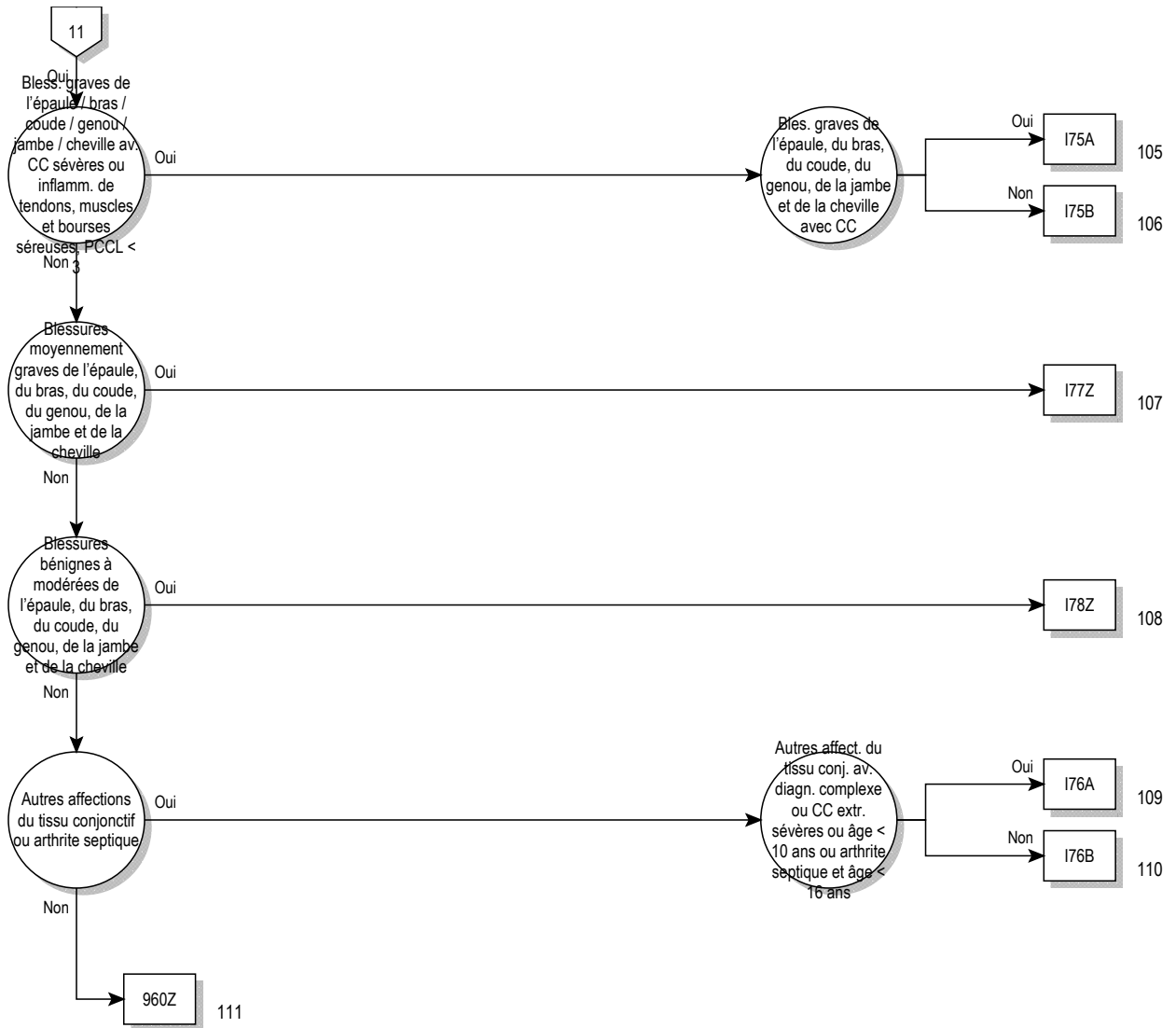

08

logique décisionnelle MDC 08

Diagnostic principal dans le tableau MDC08-0

diagnostic principal pour MDC 08 (MDC08-0)

A18.0	Tuberculose des os et des articulations	D16.8	Tumeur bénigne: Bassin, sacrum et coccyx
A54.4	Infection gonococcique du système ostéo-articulaire et des muscles	D16.9	Tumeur bénigne: Os et cartilage articulaire, sans précision
A66.6	Lésions ostéo-articulaires pianiques	D21.0	Tumeur bénigne: Tissu conjonctif et autres tissus mous de la tête, de la face et du cou
B90.2	Séquelles de tuberculose des os et des articulations	D21.1	Tumeur bénigne: Tissu conjonctif et autres tissus mous du membre supérieur, y compris l'épaule
C40.0	Tumeur maligne: Omoplate et os longs du membre supérieur	D21.2	Tumeur bénigne: Tissu conjonctif et autres tissus mous du membre inférieur, y compris la hanche
C40.1	Tumeur maligne: Os courts du membre supérieur	D21.3	Tumeur bénigne: Tissu conjonctif et autres tissus mous du thorax
C40.2	Tumeur maligne: Os longs du membre inférieur	D21.4	Tumeur bénigne: Tissu conjonctif et autres tissus mous de l'abdomen
C40.3	Tumeur maligne: Os courts du membre inférieur	D21.5	Tumeur bénigne: Tissu conjonctif et autres tissus mous du bassin
C40.8	Tumeur maligne: Lésion à localisations contiguës des os et du cartilage articulaire des membres	D21.6	Tumeur bénigne: Tissu conjonctif et autres tissus mous du tronc, sans précision
C40.9	Tumeur maligne: Os et cartilage articulaire d'un membre, sans précision	D21.9	Tumeur bénigne: Tissu conjonctif et autres tissus mous, sans précision
C41.01	Tumeur maligne: Kraniofazial	D48.0	Tumeurs à évolution imprévisible ou inconnue: Os et cartilage articulaire
C41.02	Tumeur maligne: Maxillofazial	D48.1	Tumeurs à évolution imprévisible ou inconnue: Tissu conjonctif et autres tissus mous
C41.1	Tumeur maligne: Mandibule	D48.2	Tumeurs à évolution imprévisible ou inconnue: Nerfs périphériques et du système nerveux autonome
C41.2	Tumeur maligne: Rachis	E55.0	Rachitisme évolutif
C41.30	Tumeur maligne des os et du cartilage articulaire: côtes	E64.3	Séquelles de rachitisme
C41.31	Tumeur maligne des os et du cartilage articulaire: sternum	E85.0	Amylose hérédofamiliale non neuropathique
C41.32	Tumeur maligne des os et du cartilage articulaire: clavicule	E85.1	Amylose hérédofamiliale neuropathique
C41.4	Tumeur maligne: Pelvis	E85.2	Amylose hérédofamiliale, sans précision
C41.8	Tumeur maligne: Lésion à localisations contiguës des os et du cartilage articulaire	E85.3	Amylose généralisée secondaire
C41.9	Tumeur maligne: Os et cartilage articulaire, sans précision	E85.4	Amylose limitée à un ou plusieurs organe(s)
C45.7	Mésotéliome d'autres sièges	E85.8	Autres amyloses
C45.9	Mésotéliome, sans précision	E85.9	Amylose, sans précision
C47.0	Tumeur maligne: Nerfs périphériques de la tête, de la face et du cou	H19.3	Kératite et kératoconjonctivite au cours d'autres maladies classées ailleurs
C47.1	Tumeur maligne: Nerfs périphériques du membre supérieur, y compris l'épaule	H42.0	Glaucome au cours de maladies endocriniennes, nutritionnelles et métaboliques
C47.2	Tumeur maligne: Nerfs périphériques du membre inférieur, y compris la hanche	I00	Rhumatisme articulaire aigu, sans mention d'atteinte cardiaque
C47.3	Tumeur maligne: Nerfs périphériques du thorax	I68.0	Angiopathie amyloïde cérébrale {E85.-}
C47.4	Tumeur maligne: Nerfs périphériques de l'abdomen	I73.0	Syndrome de Raynaud
C47.5	Tumeur maligne: Nerfs périphériques du pelvis	I77.6	Artérite, sans précision
C47.6	Tumeur maligne: Nerfs périphériques du tronc, sans précision	L40.5	Psoriasis arthropathique {M07.0-M07.3}, {M09.0-}
C47.8	Tumeur maligne: Lésion à localisations contiguës des nerfs périphériques et du système nerveux autonome	L87.1	Collagénome perforant verruciforme
C47.9	Tumeur maligne: Nerfs périphériques et système nerveux autonome, sans précision	L94.4	Papules de Gottron
C49.0	Tumeur maligne: Tissu conjonctif et autres tissus mous de la tête, de la face et du cou	M00.00	Arthrite et polyarthrite à staphylocoques: Sièges multiples
C49.1	Tumeur maligne: Tissu conjonctif et autres tissus mous du membre supérieur, y compris l'épaule	M00.01	Arthrite et polyarthrite à staphylocoques: Région scapulaire
C49.2	Tumeur maligne: Tissu conjonctif et autres tissus mous du membre inférieur, y compris la hanche	M00.02	Arthrite et polyarthrite à staphylocoques: Bras humérus articulation du coude
C49.3	Tumeur maligne: Tissu conjonctif et autres tissus mous du thorax	M00.03	Arthrite et polyarthrite à staphylocoques: Avant-bras cubitus articulation du poignet
C49.4	Tumeur maligne: Tissu conjonctif et autres tissus mous de l'abdomen	M00.04	Arthrite et polyarthrite à staphylocoques: Main carpe
C49.5	Tumeur maligne: Tissu conjonctif et autres tissus mous du pelvis	M00.05	Arthrite et polyarthrite à staphylocoques: Région pelvienne
C49.6	Tumeur maligne: Tissu conjonctif et autres tissus mous du tronc, sans précision	M00.06	Arthrite et polyarthrite à staphylocoques: Jambe péroné articulation du genou
C49.8	Tumeur maligne: Lésion à localisations contiguës du tissu conjonctif et des autres tissus mous	M00.07	Arthrite et polyarthrite à staphylocoques: Cheville et métatarse
C49.9	Tumeur maligne: Tissu conjonctif et autres tissus mous, sans précision	M00.08	Arthrite et polyarthrite à staphylocoques: Autres
C79.5	Tumeur maligne secondaire des os et de la moelle osseuse	M00.09	Arthrite et polyarthrite à staphylocoques: Siège non précisé
D16.0	Tumeur bénigne: Omoplate et os longs du membre supérieur	M00.10	Arthrite et polyarthrite à pneumocoques: Sièges multiples
D16.1	Tumeur bénigne: Os courts du membre supérieur	M00.11	Arthrite et polyarthrite à pneumocoques: Région scapulaire
D16.2	Tumeur bénigne: Os longs du membre inférieur	M00.12	Arthrite et polyarthrite à pneumocoques: Bras humérus articulation du coude
D16.3	Tumeur bénigne: Os courts du membre inférieur	M00.13	Arthrite et polyarthrite à pneumocoques: Avant-bras cubitus articulation du poignet
D16.41	Tumeur bénigne: Kraniofazial	M00.14	Arthrite et polyarthrite à pneumocoques: Main carpe
D16.42	Tumeur bénigne: Maxillofazial	M00.15	Arthrite et polyarthrite à pneumocoques: Région pelvienne
D16.6	Tumeur bénigne: Rachis		

M00.16	Arthrite et polyarthrite à pneumocoques: Jambe péroné articulation du genou	M01.12	Arthrite tuberculeuse {A18.0}: Bras humérus articulation du coude
M00.17	Arthrite et polyarthrite à pneumocoques: Cheville et métatarse	M01.13	Arthrite tuberculeuse {A18.0}: Avant-bras cubitus articulation du poignet
M00.18	Arthrite et polyarthrite à pneumocoques: Autres	M01.14	Arthrite tuberculeuse {A18.0}: Main carpe
M00.19	Arthrite et polyarthrite à pneumocoques: Siège non précisé	M01.15	Arthrite tuberculeuse {A18.0}: Région pelvienne
M00.20	Autres arthrites et polyarthrites à streptocoques: Sièges multiples	M01.16	Arthrite tuberculeuse {A18.0}: Jambe péroné articulation du genou
M00.21	Autres arthrites et polyarthrites à streptocoques: Région scapulaire	M01.17	Arthrite tuberculeuse {A18.0}: Cheville et métatarse
M00.22	Autres arthrites et polyarthrites à streptocoques: Bras humérus articulation du coude	M01.18	Arthrite tuberculeuse {A18.0}: Autres
M00.23	Autres arthrites et polyarthrites à streptocoques: Avant-bras cubitus articulation du poignet	M01.19	Arthrite tuberculeuse {A18.0}: Siège non précisé
M00.24	Autres arthrites et polyarthrites à streptocoques: Main carpe	M01.20	Arthrite au cours de la maladie de Lyme {A69.2}: Sièges multiples
M00.25	Autres arthrites et polyarthrites à streptocoques: Région pelvienne	M01.21	Arthrite au cours de la maladie de Lyme {A69.2}: Région scapulaire
M00.26	Autres arthrites et polyarthrites à streptocoques: Jambe péroné articulation du genou	M01.22	Arthrite au cours de la maladie de Lyme {A69.2}: Bras humérus articulation du coude
M00.27	Autres arthrites et polyarthrites à streptocoques: Cheville et métatarse	M01.23	Arthrite au cours de la maladie de Lyme {A69.2}: Avant-bras cubitus articulation du poignet
M00.28	Autres arthrites et polyarthrites à streptocoques: Autres	M01.24	Arthrite au cours de la maladie de Lyme {A69.2}: Main carpe
M00.29	Autres arthrites et polyarthrites à streptocoques: Siège non précisé	M01.25	Arthrite au cours de la maladie de Lyme {A69.2}: Région pelvienne
M00.80	Arthrite et polyarthrite dues à d'autres bactéries précisées: Sièges multiples	M01.26	Arthrite au cours de la maladie de Lyme {A69.2}: Jambe péroné articulation du genou
M00.81	Arthrite et polyarthrite dues à d'autres bactéries précisées: Région scapulaire	M01.27	Arthrite au cours de la maladie de Lyme {A69.2}: Cheville et métatarse
M00.82	Arthrite et polyarthrite dues à d'autres bactéries précisées: Bras humérus articulation du coude	M01.28	Arthrite au cours de la maladie de Lyme {A69.2}: Autres
M00.83	Arthrite et polyarthrite dues à d'autres bactéries précisées: Avant-bras cubitus articulation du poignet	M01.29	Arthrite au cours de la maladie de Lyme {A69.2}: Siège non précisé
M00.84	Arthrite et polyarthrite dues à d'autres bactéries précisées: Main carpe	M01.30	Arthrite au cours d'autres maladies bactériennes classées ailleurs: Sièges multiples
M00.85	Arthrite et polyarthrite dues à d'autres bactéries précisées: Région pelvienne	M01.31	Arthrite au cours d'autres maladies bactériennes classées ailleurs: Région scapulaire
M00.86	Arthrite et polyarthrite dues à d'autres bactéries précisées: Jambe péroné articulation du genou	M01.32	Arthrite au cours d'autres maladies bactériennes classées ailleurs: Bras humérus articulation du coude
M00.87	Arthrite et polyarthrite dues à d'autres bactéries précisées: Cheville et métatarse	M01.33	Arthrite au cours d'autres maladies bactériennes classées ailleurs: Avant-bras cubitus articulation du poignet
M00.88	Arthrite et polyarthrite dues à d'autres bactéries précisées: Autres	M01.34	Arthrite au cours d'autres maladies bactériennes classées ailleurs: Main carpe
M00.89	Arthrite et polyarthrite dues à d'autres bactéries précisées: Siège non précisé	M01.35	Arthrite au cours d'autres maladies bactériennes classées ailleurs: Région pelvienne
M00.90	Arthrite à bactéries pyogènes, sans précision: Sièges multiples	M01.36	Arthrite au cours d'autres maladies bactériennes classées ailleurs: Jambe péroné articulation du genou
M00.91	Arthrite à bactéries pyogènes, sans précision: Région scapulaire	M01.37	Arthrite au cours d'autres maladies bactériennes classées ailleurs: Cheville et métatarse
M00.92	Arthrite à bactéries pyogènes, sans précision: Bras humérus articulation du coude	M01.38	Arthrite au cours d'autres maladies bactériennes classées ailleurs: Autres
M00.93	Arthrite à bactéries pyogènes, sans précision: Avant-bras cubitus articulation du poignet	M01.39	Arthrite au cours d'autres maladies bactériennes classées ailleurs: Siège non précisé
M00.94	Arthrite à bactéries pyogènes, sans précision: Main carpe	M01.40	Arthrite au cours de la rubéole {B06.8}: Sièges multiples
M00.95	Arthrite à bactéries pyogènes, sans précision: Région pelvienne	M01.41	Arthrite au cours de la rubéole {B06.8}: Région scapulaire
M00.96	Arthrite à bactéries pyogènes, sans précision: Jambe péroné articulation du genou	M01.42	Arthrite au cours de la rubéole {B06.8}: Bras humérus articulation du coude
M00.97	Arthrite à bactéries pyogènes, sans précision: Cheville et métatarse	M01.43	Arthrite au cours de la rubéole {B06.8}: Avant-bras cubitus articulation du poignet
M00.98	Arthrite à bactéries pyogènes, sans précision: Autres	M01.44	Arthrite au cours de la rubéole {B06.8}: Main carpe
M00.99	Arthrite à bactéries pyogènes, sans précision: Siège non précisé	M01.45	Arthrite au cours de la rubéole {B06.8}: Région pelvienne
M01.00	Arthrite méningococcique {A39.8}: Sièges multiples	M01.46	Arthrite au cours de la rubéole {B06.8}: Jambe péroné articulation du genou
M01.01	Arthrite méningococcique {A39.8}: Région scapulaire	M01.47	Arthrite au cours de la rubéole {B06.8}: Cheville et métatarse
M01.02	Arthrite méningococcique {A39.8}: Bras humérus articulation du coude	M01.48	Arthrite au cours de la rubéole {B06.8}: Autres
M01.03	Arthrite méningococcique {A39.8}: Avant-bras cubitus articulation du poignet	M01.49	Arthrite au cours de la rubéole {B06.8}: Siège non précisé
M01.04	Arthrite méningococcique {A39.8}: Main carpe	M01.50	Arthrite au cours d'autres maladies virales classées ailleurs: Sièges multiples
M01.05	Arthrite méningococcique {A39.8}: Région pelvienne	M01.51	Arthrite au cours d'autres maladies virales classées ailleurs: Région scapulaire
M01.06	Arthrite méningococcique {A39.8}: Jambe péroné articulation du genou	M01.52	Arthrite au cours d'autres maladies virales classées ailleurs: Bras humérus articulation du coude
M01.07	Arthrite méningococcique {A39.8}: Cheville et métatarse	M01.53	Arthrite au cours d'autres maladies virales classées ailleurs: Avant-bras cubitus articulation du poignet
M01.08	Arthrite méningococcique {A39.8}: Autres	M01.54	Arthrite au cours d'autres maladies virales classées ailleurs: Main carpe
M01.09	Arthrite méningococcique {A39.8}: Siège non précisé		
M01.10	Arthrite tuberculeuse {A18.0}: Sièges multiples		
M01.11	Arthrite tuberculeuse {A18.0}: Région scapulaire		

M01.55	Arthrite au cours d'autres maladies virales classées ailleurs: Région pelvienne	M02.23	Arthropathie post-vaccinale: Avant-bras cubitus articulation du poignet
M01.56	Arthrite au cours d'autres maladies virales classées ailleurs: Jambe péroné articulation du genou	M02.24	Arthropathie post-vaccinale: Main carpe
M01.57	Arthrite au cours d'autres maladies virales classées ailleurs: Cheville et métatarse	M02.25	Arthropathie post-vaccinale: Région pelvienne
M01.58	Arthrite au cours d'autres maladies virales classées ailleurs: Autres	M02.26	Arthropathie post-vaccinale: Jambe péroné articulation du genou
M01.59	Arthrite au cours d'autres maladies virales classées ailleurs: Siège non précisé	M02.27	Arthropathie post-vaccinale: Cheville et métatarse
M01.60	Arthrite au cours de mycoses {B35-B49}: Sièges multiples	M02.28	Arthropathie post-vaccinale: Autres
M01.61	Arthrite au cours de mycoses {B35-B49}: Région scapulaire	M02.29	Arthropathie post-vaccinale: Siège non précisé
M01.62	Arthrite au cours de mycoses {B35-B49}: Bras humérus articulation du coude	M02.30	Syndrome oculo-urétró-synovial [Fiessinger-Leroy-Reiter]: Sièges multiples
M01.63	Arthrite au cours de mycoses {B35-B49}: Avant-bras cubitus articulation du poignet	M02.31	Syndrome oculo-urétró-synovial [Fiessinger-Leroy-Reiter]: Région scapulaire
M01.64	Arthrite au cours de mycoses {B35-B49}: Main carpe	M02.32	Syndrome oculo-urétró-synovial [Fiessinger-Leroy-Reiter]: Bras humérus articulation du coude
M01.65	Arthrite au cours de mycoses {B35-B49}: Région pelvienne	M02.33	Syndrome oculo-urétró-synovial [Fiessinger-Leroy-Reiter]: Avant-bras cubitus articulation du poignet
M01.66	Arthrite au cours de mycoses {B35-B49}: Jambe péroné articulation du genou	M02.34	Syndrome oculo-urétró-synovial [Fiessinger-Leroy-Reiter]: Main carpe
M01.67	Arthrite au cours de mycoses {B35-B49}: Cheville et métatarse	M02.35	Syndrome oculo-urétró-synovial [Fiessinger-Leroy-Reiter]: Région pelvienne
M01.68	Arthrite au cours de mycoses {B35-B49}: Autres	M02.36	Syndrome oculo-urétró-synovial [Fiessinger-Leroy-Reiter]: Jambe péroné articulation du genou
M01.69	Arthrite au cours de mycoses {B35-B49}: Siège non précisé	M02.37	Syndrome oculo-urétró-synovial [Fiessinger-Leroy-Reiter]: Cheville et métatarse
M01.80	Arthrite au cours d'autres maladies infectieuses et parasitaires classées ailleurs: Sièges multiples	M02.38	Syndrome oculo-urétró-synovial [Fiessinger-Leroy-Reiter]: Autres
M01.81	Arthrite au cours d'autres maladies infectieuses et parasitaires classées ailleurs: Région scapulaire	M02.39	Syndrome oculo-urétró-synovial [Fiessinger-Leroy-Reiter]: Siège non précisé
M01.82	Arthrite au cours d'autres maladies infectieuses et parasitaires classées ailleurs: Bras humérus articulation du coude	M02.80	Autres arthropathies réactionnelles: Sièges multiples
M01.83	Arthrite au cours d'autres maladies infectieuses et parasitaires classées ailleurs: Avant-bras cubitus articulation du poignet	M02.81	Autres arthropathies réactionnelles: Région scapulaire
M01.84	Arthrite au cours d'autres maladies infectieuses et parasitaires classées ailleurs: Main carpe	M02.82	Autres arthropathies réactionnelles: Bras humérus articulation du coude
M01.85	Arthrite au cours d'autres maladies infectieuses et parasitaires classées ailleurs: Région pelvienne	M02.83	Autres arthropathies réactionnelles: Avant-bras cubitus articulation du poignet
M01.86	Arthrite au cours d'autres maladies infectieuses et parasitaires classées ailleurs: Jambe péroné articulation du genou	M02.84	Autres arthropathies réactionnelles: Main carpe
M01.87	Arthrite au cours d'autres maladies infectieuses et parasitaires classées ailleurs: Cheville et métatarse	M02.85	Autres arthropathies réactionnelles: Région pelvienne
M01.88	Arthrite au cours d'autres maladies infectieuses et parasitaires classées ailleurs: Autres	M02.86	Autres arthropathies réactionnelles: Jambe péroné articulation du genou
M01.89	Arthrite au cours d'autres maladies infectieuses et parasitaires classées ailleurs: Siège non précisé	M02.87	Autres arthropathies réactionnelles: Cheville et métatarse
M02.00	Arthropathie après dérivation intestinale: Sièges multiples	M02.88	Autres arthropathies réactionnelles: Autres
M02.01	Arthropathie après dérivation intestinale: Région scapulaire	M02.89	Autres arthropathies réactionnelles: Siège non précisé
M02.02	Arthropathie après dérivation intestinale: Bras humérus articulation du coude	M02.90	Arthropathie réactionnelle, sans précision: Sièges multiples
M02.03	Arthropathie après dérivation intestinale: Avant-bras cubitus articulation du poignet	M02.91	Arthropathie réactionnelle, sans précision: Région scapulaire
M02.04	Arthropathie après dérivation intestinale: Main carpe	M02.92	Arthropathie réactionnelle, sans précision: Bras humérus articulation du coude
M02.05	Arthropathie après dérivation intestinale: Région pelvienne	M02.93	Arthropathie réactionnelle, sans précision: Avant-bras cubitus articulation du poignet
M02.06	Arthropathie après dérivation intestinale: Jambe péroné articulation du genou	M02.94	Arthropathie réactionnelle, sans précision: Main carpe
M02.07	Arthropathie après dérivation intestinale: Cheville et métatarse	M02.95	Arthropathie réactionnelle, sans précision: Région pelvienne
M02.08	Arthropathie après dérivation intestinale: Autres	M02.96	Arthropathie réactionnelle, sans précision: Jambe péroné articulation du genou
M02.09	Arthropathie après dérivation intestinale: Siège non précisé	M02.97	Arthropathie réactionnelle, sans précision: Cheville et métatarse
M02.10	Arthropathie post-dysentérique: Sièges multiples	M02.98	Arthropathie réactionnelle, sans précision: Autres
M02.11	Arthropathie post-dysentérique: Région scapulaire	M02.99	Arthropathie réactionnelle, sans précision: Siège non précisé
M02.12	Arthropathie post-dysentérique: Bras humérus articulation du coude	M03.20	Autres arthropathies post-infectieuses au cours de maladies classées ailleurs: Sièges multiples
M02.13	Arthropathie post-dysentérique: Avant-bras cubitus articulation du poignet	M03.21	Autres arthropathies post-infectieuses au cours de maladies classées ailleurs: Région scapulaire
M02.14	Arthropathie post-dysentérique: Main carpe	M03.22	Autres arthropathies post-infectieuses au cours de maladies classées ailleurs: Bras humérus articulation du coude
M02.15	Arthropathie post-dysentérique: Région pelvienne	M03.23	Autres arthropathies post-infectieuses au cours de maladies classées ailleurs: Avant-bras cubitus articulation du poignet
M02.16	Arthropathie post-dysentérique: Jambe péroné articulation du genou	M03.24	Autres arthropathies post-infectieuses au cours de maladies classées ailleurs: Main carpe
M02.17	Arthropathie post-dysentérique: Cheville et métatarse	M03.25	Autres arthropathies post-infectieuses au cours de maladies classées ailleurs: Région pelvienne
M02.18	Arthropathie post-dysentérique: Autres	M03.26	Autres arthropathies post-infectieuses au cours de maladies classées ailleurs: Jambe péroné articulation du genou
M02.19	Arthropathie post-dysentérique: Siège non précisé	M03.27	Autres arthropathies post-infectieuses au cours de maladies classées ailleurs: Cheville et métatarse
M02.20	Arthropathie post-vaccinale: Sièges multiples	M03.28	Autres arthropathies post-infectieuses au cours de maladies classées ailleurs: Autres
M02.21	Arthropathie post-vaccinale: Région scapulaire		
M02.22	Arthropathie post-vaccinale: Bras humérus articulation du coude		

M03.29	Autres arthropathies post-infectieuses au cours de maladies classées ailleurs: Siège non précisé	M05.86	Autres arthrites rhumatoïdes séropositives: Jambe péroné articulation du genou
M03.60	Arthropathie réactionnelle au cours d'autres maladies classées ailleurs: Sièges multiples	M05.87	Autres arthrites rhumatoïdes séropositives: Cheville et métatarse
M03.61	Arthropathie réactionnelle au cours d'autres maladies classées ailleurs: Région scapulaire	M05.88	Autres arthrites rhumatoïdes séropositives: Autres
M03.62	Arthropathie réactionnelle au cours d'autres maladies classées ailleurs: Bras humérus articulation du coude	M05.89	Autres arthrites rhumatoïdes séropositives: Siège non précisé
M03.63	Arthropathie réactionnelle au cours d'autres maladies classées ailleurs: Avant-bras cubitus articulation du poignet	M05.90	Arthrite rhumatoïde séropositive, sans précision: Sièges multiples
M03.64	Arthropathie réactionnelle au cours d'autres maladies classées ailleurs: Main carpe	M05.91	Arthrite rhumatoïde séropositive, sans précision: Région scapulaire
M03.65	Arthropathie réactionnelle au cours d'autres maladies classées ailleurs: Région pelvienne	M05.92	Arthrite rhumatoïde séropositive, sans précision: Bras humérus articulation du coude
M03.66	Arthropathie réactionnelle au cours d'autres maladies classées ailleurs: Jambe péroné articulation du genou	M05.93	Arthrite rhumatoïde séropositive, sans précision: Avant-bras cubitus articulation du poignet
M03.67	Arthropathie réactionnelle au cours d'autres maladies classées ailleurs: Cheville et métatarse	M05.94	Arthrite rhumatoïde séropositive, sans précision: Main carpe
M03.68	Arthropathie réactionnelle au cours d'autres maladies classées ailleurs: Autres	M05.95	Arthrite rhumatoïde séropositive, sans précision: Région pelvienne
M03.69	Arthropathie réactionnelle au cours d'autres maladies classées ailleurs: Siège non précisé	M05.96	Arthrite rhumatoïde séropositive, sans précision: Jambe péroné articulation du genou
M05.00	Syndrome de Felty: Sièges multiples	M05.97	Arthrite rhumatoïde séropositive, sans précision: Cheville et métatarse
M05.01	Syndrome de Felty: Région scapulaire	M05.98	Arthrite rhumatoïde séropositive, sans précision: Autres
M05.02	Syndrome de Felty: Bras humérus articulation du coude	M05.99	Arthrite rhumatoïde séropositive, sans précision: Siège non précisé
M05.03	Syndrome de Felty: Avant-bras cubitus articulation du poignet	M06.00	Arthrite rhumatoïde séronégative: Sièges multiples
M05.04	Syndrome de Felty: Main carpe	M06.01	Arthrite rhumatoïde séronégative: Région scapulaire
M05.05	Syndrome de Felty: Région pelvienne	M06.02	Arthrite rhumatoïde séronégative: Bras humérus articulation du coude
M05.06	Syndrome de Felty: Jambe péroné articulation du genou	M06.03	Arthrite rhumatoïde séronégative: Avant-bras cubitus articulation du poignet
M05.07	Syndrome de Felty: Cheville et métatarse	M06.04	Arthrite rhumatoïde séronégative: Main carpe
M05.08	Syndrome de Felty: Autres	M06.05	Arthrite rhumatoïde séronégative: Région pelvienne
M05.09	Syndrome de Felty: Siège non précisé	M06.06	Arthrite rhumatoïde séronégative: Jambe péroné articulation du genou
M05.20	Vascularite rhumatoïde: Sièges multiples	M06.07	Arthrite rhumatoïde séronégative: Cheville et métatarse
M05.21	Vascularite rhumatoïde: Région scapulaire	M06.08	Arthrite rhumatoïde séronégative: Autres
M05.22	Vascularite rhumatoïde: Bras humérus articulation du coude	M06.09	Arthrite rhumatoïde séronégative: Siège non précisé
M05.23	Vascularite rhumatoïde: Avant-bras cubitus articulation du poignet	M06.10	Maladie de Still survenant chez l'adulte: Sièges multiples
M05.24	Vascularite rhumatoïde: Main carpe	M06.11	Maladie de Still survenant chez l'adulte: Région scapulaire
M05.25	Vascularite rhumatoïde: Région pelvienne	M06.12	Maladie de Still survenant chez l'adulte: Bras humérus articulation du coude
M05.26	Vascularite rhumatoïde: Jambe péroné articulation du genou	M06.13	Maladie de Still survenant chez l'adulte: Avant-bras cubitus articulation du poignet
M05.27	Vascularite rhumatoïde: Cheville et métatarse	M06.14	Maladie de Still survenant chez l'adulte: Main carpe
M05.28	Vascularite rhumatoïde: Autres	M06.15	Maladie de Still survenant chez l'adulte: Région pelvienne
M05.29	Vascularite rhumatoïde: Siège non précisé	M06.16	Maladie de Still survenant chez l'adulte: Jambe péroné articulation du genou
M05.30	Arthrite rhumatoïde avec atteinte d'autres organes et appareils: Sièges multiples	M06.17	Maladie de Still survenant chez l'adulte: Cheville et métatarse
M05.31	Arthrite rhumatoïde avec atteinte d'autres organes et appareils: Région scapulaire	M06.18	Maladie de Still survenant chez l'adulte: Autres
M05.32	Arthrite rhumatoïde avec atteinte d'autres organes et appareils: Bras humérus articulation du coude	M06.19	Maladie de Still survenant chez l'adulte: Siège non précisé
M05.33	Arthrite rhumatoïde avec atteinte d'autres organes et appareils: Avant-bras cubitus articulation du poignet	M06.20	Bursite rhumatoïde: Sièges multiples
M05.34	Arthrite rhumatoïde avec atteinte d'autres organes et appareils: Main carpe	M06.21	Bursite rhumatoïde: Région scapulaire
M05.35	Arthrite rhumatoïde avec atteinte d'autres organes et appareils: Région pelvienne	M06.22	Bursite rhumatoïde: Bras humérus articulation du coude
M05.36	Arthrite rhumatoïde avec atteinte d'autres organes et appareils: Jambe péroné articulation du genou	M06.23	Bursite rhumatoïde: Avant-bras cubitus articulation du poignet
M05.37	Arthrite rhumatoïde avec atteinte d'autres organes et appareils: Cheville et métatarse	M06.24	Bursite rhumatoïde: Main carpe
M05.38	Arthrite rhumatoïde avec atteinte d'autres organes et appareils: Autres	M06.25	Bursite rhumatoïde: Région pelvienne
M05.39	Arthrite rhumatoïde avec atteinte d'autres organes et appareils: Siège non précisé	M06.26	Bursite rhumatoïde: Jambe péroné articulation du genou
M05.80	Autres arthrites rhumatoïdes séropositives: Sièges multiples	M06.27	Bursite rhumatoïde: Cheville et métatarse
M05.81	Autres arthrites rhumatoïdes séropositives: Région scapulaire	M06.28	Bursite rhumatoïde: Autres
M05.82	Autres arthrites rhumatoïdes séropositives: Bras humérus articulation du coude	M06.29	Bursite rhumatoïde: Siège non précisé
M05.83	Autres arthrites rhumatoïdes séropositives: Avant-bras cubitus articulation du poignet	M06.30	Nodule rhumatoïde: Sièges multiples
M05.84	Autres arthrites rhumatoïdes séropositives: Main carpe	M06.31	Nodule rhumatoïde: Région scapulaire
M05.85	Autres arthrites rhumatoïdes séropositives: Région pelvienne	M06.32	Nodule rhumatoïde: Bras humérus articulation du coude
		M06.33	Nodule rhumatoïde: Avant-bras cubitus articulation du poignet
		M06.34	Nodule rhumatoïde: Main carpe
		M06.35	Nodule rhumatoïde: Région pelvienne
		M06.36	Nodule rhumatoïde: Jambe péroné articulation du genou
		M06.37	Nodule rhumatoïde: Cheville et métatarse
		M06.38	Nodule rhumatoïde: Autres
		M06.39	Nodule rhumatoïde: Siège non précisé
		M06.40	Polyarthropathie inflammatoire: Sièges multiples

M06.41	Polyarthropathie inflammatoire: Région scapulaire	M07.40	Arthropathie au cours de la maladie de Crohn [entérite régionale] {K50.-}: Sièges multiples
M06.42	Polyarthropathie inflammatoire: Bras humérus articulation du coude	M07.41	Arthropathie au cours de la maladie de Crohn [entérite régionale] {K50.-}: Région scapulaire
M06.43	Polyarthropathie inflammatoire: Avant-bras cubitus articulation du poignet	M07.42	Arthropathie au cours de la maladie de Crohn [entérite régionale] {K50.-}: Bras humérus articulation du coude
M06.44	Polyarthropathie inflammatoire: Main carpe	M07.43	Arthropathie au cours de la maladie de Crohn [entérite régionale] {K50.-}: Avant-bras cubitus articulation du poignet
M06.45	Polyarthropathie inflammatoire: Région pelvienne	M07.44	Arthropathie au cours de la maladie de Crohn [entérite régionale] {K50.-}: Main carpe
M06.46	Polyarthropathie inflammatoire: Jambe péroné articulation du genou	M07.45	Arthropathie au cours de la maladie de Crohn [entérite régionale] {K50.-}: Région pelvienne
M06.47	Polyarthropathie inflammatoire: Cheville et métatarse	M07.46	Arthropathie au cours de la maladie de Crohn [entérite régionale] {K50.-}: Jambe péroné articulation du genou
M06.48	Polyarthropathie inflammatoire: Autres	M07.47	Arthropathie au cours de la maladie de Crohn [entérite régionale] {K50.-}: Cheville et métatarse
M06.49	Polyarthropathie inflammatoire: Siège non précisé	M07.48	Arthropathie au cours de la maladie de Crohn [entérite régionale] {K50.-}: Autres
M06.80	Autres arthrites rhumatoïdes précisées: Sièges multiples	M07.49	Arthropathie au cours de la maladie de Crohn [entérite régionale] {K50.-}: Siège non précisé
M06.81	Autres arthrites rhumatoïdes précisées: Région scapulaire	M07.50	Arthropathie au cours de colite ulcéreuse {K51.-}: Sièges multiples
M06.82	Autres arthrites rhumatoïdes précisées: Bras humérus articulation du coude	M07.51	Arthropathie au cours de colite ulcéreuse {K51.-}: Région scapulaire
M06.83	Autres arthrites rhumatoïdes précisées: Avant-bras cubitus articulation du poignet	M07.52	Arthropathie au cours de colite ulcéreuse {K51.-}: Bras humérus articulation du coude
M06.84	Autres arthrites rhumatoïdes précisées: Main carpe	M07.53	Arthropathie au cours de colite ulcéreuse {K51.-}: Avant-bras cubitus articulation du poignet
M06.85	Autres arthrites rhumatoïdes précisées: Région pelvienne	M07.54	Arthropathie au cours de colite ulcéreuse {K51.-}: Main carpe
M06.86	Autres arthrites rhumatoïdes précisées: Jambe péroné articulation du genou	M07.55	Arthropathie au cours de colite ulcéreuse {K51.-}: Région pelvienne
M06.87	Autres arthrites rhumatoïdes précisées: Cheville et métatarse	M07.56	Arthropathie au cours de colite ulcéreuse {K51.-}: Jambe péroné articulation du genou
M06.88	Autres arthrites rhumatoïdes précisées: Autres	M07.57	Arthropathie au cours de colite ulcéreuse {K51.-}: Cheville et métatarse
M06.89	Autres arthrites rhumatoïdes précisées: Siège non précisé	M07.58	Arthropathie au cours de colite ulcéreuse {K51.-}: Autres
M06.90	Arthrite rhumatoïde, sans précision: Sièges multiples	M07.59	Arthropathie au cours de colite ulcéreuse {K51.-}: Siège non précisé
M06.91	Arthrite rhumatoïde, sans précision: Région scapulaire	M07.60	Autres arthropathies entéropathiques: Sièges multiples
M06.92	Arthrite rhumatoïde, sans précision: Bras humérus articulation du coude	M07.61	Autres arthropathies entéropathiques: Région scapulaire
M06.93	Arthrite rhumatoïde, sans précision: Avant-bras cubitus articulation du poignet	M07.62	Autres arthropathies entéropathiques: Bras humérus articulation du coude
M06.94	Arthrite rhumatoïde, sans précision: Main carpe	M07.63	Autres arthropathies entéropathiques: Avant-bras cubitus articulation du poignet
M06.95	Arthrite rhumatoïde, sans précision: Région pelvienne	M07.64	Autres arthropathies entéropathiques: Main carpe
M06.96	Arthrite rhumatoïde, sans précision: Jambe péroné articulation du genou	M07.65	Autres arthropathies entéropathiques: Région pelvienne
M06.97	Arthrite rhumatoïde, sans précision: Cheville et métatarse	M07.66	Autres arthropathies entéropathiques: Jambe péroné articulation du genou
M06.98	Arthrite rhumatoïde, sans précision: Autres	M07.67	Autres arthropathies entéropathiques: Cheville et métatarse
M06.99	Arthrite rhumatoïde, sans précision: Siège non précisé	M07.68	Autres arthropathies entéropathiques: Autres
M07.00	Arthropathie psoriasique distale interphalangienne {L40.5}: Sièges multiples	M07.69	Autres arthropathies entéropathiques: Siège non précisé
M07.04	Arthropathie psoriasique distale interphalangienne {L40.5}: Main carpe	M08.00	Arthrites rhumatoïde juvénile: Sièges multiples
M07.07	Arthropathie psoriasique distale interphalangienne {L40.5}: Cheville et métatarse	M08.01	Arthrites rhumatoïde juvénile: Région scapulaire
M07.09	Arthropathie psoriasique distale interphalangienne {L40.5}: Siège non précisé	M08.02	Arthrites rhumatoïde juvénile: Bras humérus articulation du coude
M07.10	Arthrite mutilante {L40.5}: Sièges multiples	M08.03	Arthrites rhumatoïde juvénile: Avant-bras cubitus articulation du poignet
M07.11	Arthrite mutilante {L40.5}: Région scapulaire	M08.04	Arthrites rhumatoïde juvénile: Main carpe
M07.12	Arthrite mutilante {L40.5}: Bras humérus articulation du coude	M08.05	Arthrites rhumatoïde juvénile: Région pelvienne
M07.13	Arthrite mutilante {L40.5}: Avant-bras cubitus articulation du poignet	M08.06	Arthrites rhumatoïde juvénile: Jambe péroné articulation du genou
M07.14	Arthrite mutilante {L40.5}: Main carpe	M08.07	Arthrites rhumatoïde juvénile: Cheville et métatarse
M07.15	Arthrite mutilante {L40.5}: Région pelvienne	M08.08	Arthrites rhumatoïde juvénile: Autres
M07.16	Arthrite mutilante {L40.5}: Jambe péroné articulation du genou	M08.09	Arthrites rhumatoïde juvénile: Siège non précisé
M07.17	Arthrite mutilante {L40.5}: Cheville et métatarse	M08.10	Spondylarthrite ankylosante juvénile: Sièges multiples
M07.18	Arthrite mutilante {L40.5}: Autres	M08.11	Spondylarthrite ankylosante juvénile: Région scapulaire
M07.19	Arthrite mutilante {L40.5}: Siège non précisé	M08.12	Spondylarthrite ankylosante juvénile: Bras humérus articulation du coude
M07.2	Spondylite psoriasique {L40.5}	M08.13	Spondylarthrite ankylosante juvénile: Avant-bras cubitus articulation du poignet
M07.30	Autres arthropathies psoriasiques {L40.5}: Sièges multiples	M08.14	Spondylarthrite ankylosante juvénile: Main carpe
M07.31	Autres arthropathies psoriasiques {L40.5}: Région scapulaire	M08.15	Spondylarthrite ankylosante juvénile: Région pelvienne
M07.32	Autres arthropathies psoriasiques {L40.5}: Bras humérus articulation du coude		
M07.33	Autres arthropathies psoriasiques {L40.5}: Avant-bras cubitus articulation du poignet		
M07.34	Autres arthropathies psoriasiques {L40.5}: Main carpe		
M07.35	Autres arthropathies psoriasiques {L40.5}: Région pelvienne		
M07.36	Autres arthropathies psoriasiques {L40.5}: Jambe péroné articulation du genou		
M07.37	Autres arthropathies psoriasiques {L40.5}: Cheville et métatarse		
M07.38	Autres arthropathies psoriasiques {L40.5}: Autres		
M07.39	Autres arthropathies psoriasiques {L40.5}: Siège non précisé		

M08.16	Spondylarthrite ankylosante juvénile: Jambe péroné articulation du genou	M08.97	Arthrite juvénile, sans précision: Cheville et métatarse
M08.17	Spondylarthrite ankylosante juvénile: Cheville et métatarse	M08.98	Arthrite juvénile, sans précision: Autres
M08.18	Spondylarthrite ankylosante juvénile: Autres	M08.99	Arthrite juvénile, sans précision: Siège non précisé
M08.19	Spondylarthrite ankylosante juvénile: Siège non précisé	M09.00	Arthrite juvénile au cours de psoriasis {L40.5}: Sièges multiples
M08.20	Arthrite juvénile avec début systémique: Sièges multiples	M09.01	Arthrite juvénile au cours de psoriasis {L40.5}: Région scapulaire
M08.21	Arthrite juvénile avec début systémique: Région scapulaire	M09.02	Arthrite juvénile au cours de psoriasis {L40.5}: Bras humérus articulation du coude
M08.22	Arthrite juvénile avec début systémique: Bras humérus articulation du coude	M09.03	Arthrite juvénile au cours de psoriasis {L40.5}: Avant-bras cubitus articulation du poignet
M08.23	Arthrite juvénile avec début systémique: Avant-bras cubitus articulation du poignet	M09.04	Arthrite juvénile au cours de psoriasis {L40.5}: Main carpe
M08.24	Arthrite juvénile avec début systémique: Main carpe	M09.05	Arthrite juvénile au cours de psoriasis {L40.5}: Région pelvienne
M08.25	Arthrite juvénile avec début systémique: Région pelvienne	M09.06	Arthrite juvénile au cours de psoriasis {L40.5}: Jambe péroné articulation du genou
M08.26	Arthrite juvénile avec début systémique: Jambe péroné articulation du genou	M09.07	Arthrite juvénile au cours de psoriasis {L40.5}: Cheville et métatarse
M08.27	Arthrite juvénile avec début systémique: Cheville et métatarse	M09.08	Arthrite juvénile au cours de psoriasis {L40.5}: Autres
M08.28	Arthrite juvénile avec début systémique: Autres	M09.09	Arthrite juvénile au cours de psoriasis {L40.5}: Siège non précisé
M08.29	Arthrite juvénile avec début systémique: Siège non précisé	M09.10	Arthrite juvénile au cours de la maladie de Crohn [entérite régionale] {K50.-}: Sièges multiples
M08.3	Arthrite chronique juvénile (séro négative), forme polyarticulaire	M09.11	Arthrite juvénile au cours de la maladie de Crohn [entérite régionale] {K50.-}: Région scapulaire
M08.40	Arthrite chronique juvénile, forme oligo(pauci)- articulaire: Sièges multiples	M09.12	Arthrite juvénile au cours de la maladie de Crohn [entérite régionale] {K50.-}: Bras humérus articulation du coude
M08.41	Arthrite chronique juvénile, forme oligo(pauci)- articulaire: Région scapulaire	M09.13	Arthrite juvénile au cours de la maladie de Crohn [entérite régionale] {K50.-}: Avant-bras cubitus articulation du poignet
M08.42	Arthrite chronique juvénile, forme oligo(pauci)- articulaire: Bras humérus articulation du coude	M09.14	Arthrite juvénile au cours de la maladie de Crohn [entérite régionale] {K50.-}: Main carpe
M08.43	Arthrite chronique juvénile, forme oligo(pauci)- articulaire: Avant-bras cubitus articulation du poignet	M09.15	Arthrite juvénile au cours de la maladie de Crohn [entérite régionale] {K50.-}: Région pelvienne
M08.44	Arthrite chronique juvénile, forme oligo(pauci)- articulaire: Main carpe	M09.16	Arthrite juvénile au cours de la maladie de Crohn [entérite régionale] {K50.-}: Jambe péroné articulation du genou
M08.45	Arthrite chronique juvénile, forme oligo(pauci)- articulaire: Région pelvienne	M09.17	Arthrite juvénile au cours de la maladie de Crohn [entérite régionale] {K50.-}: Cheville et métatarse
M08.46	Arthrite chronique juvénile, forme oligo(pauci)- articulaire: Jambe péroné articulation du genou	M09.18	Arthrite juvénile au cours de la maladie de Crohn [entérite régionale] {K50.-}: Autres
M08.47	Arthrite chronique juvénile, forme oligo(pauci)- articulaire: Cheville et métatarse	M09.19	Arthrite juvénile au cours de la maladie de Crohn [entérite régionale] {K50.-}: Siège non précisé
M08.48	Arthrite chronique juvénile, forme oligo(pauci)- articulaire: Autres	M09.20	Arthrite juvénile au cours de colite ulcéreuse {K51.-}: Sièges multiples
M08.49	Arthrite chronique juvénile, forme oligo(pauci)- articulaire: Siège non précisé	M09.21	Arthrite juvénile au cours de colite ulcéreuse {K51.-}: Région scapulaire
M08.70	Vasculite au cours d'arthrite juvénile: Sièges multiples	M09.22	Arthrite juvénile au cours de colite ulcéreuse {K51.-}: Bras humérus articulation du coude
M08.71	Vasculite au cours d'arthrite juvénile: Région scapulaire	M09.23	Arthrite juvénile au cours de colite ulcéreuse {K51.-}: Avant-bras cubitus articulation du poignet
M08.72	Vasculite au cours d'arthrite juvénile: Bras humérus articulation du coude	M09.24	Arthrite juvénile au cours de colite ulcéreuse {K51.-}: Main carpe
M08.73	Vasculite au cours d'arthrite juvénile: Avant-bras cubitus articulation du poignet	M09.25	Arthrite juvénile au cours de colite ulcéreuse {K51.-}: Région pelvienne
M08.74	Vasculite au cours d'arthrite juvénile: Main carpe	M09.26	Arthrite juvénile au cours de colite ulcéreuse {K51.-}: Jambe péroné articulation du genou
M08.75	Vasculite au cours d'arthrite juvénile: Région pelvienne	M09.27	Arthrite juvénile au cours de colite ulcéreuse {K51.-}: Cheville et métatarse
M08.76	Vasculite au cours d'arthrite juvénile: Jambe péroné articulation du genou	M09.28	Arthrite juvénile au cours de colite ulcéreuse {K51.-}: Autres
M08.77	Vasculite au cours d'arthrite juvénile: Cheville et métatarse	M09.29	Arthrite juvénile au cours de colite ulcéreuse {K51.-}: Siège non précisé
M08.78	Vasculite au cours d'arthrite juvénile: Autres	M09.80	Arthrite juvénile au cours d'autres maladies classées ailleurs: Sièges multiples
M08.79	Vasculite au cours d'arthrite juvénile: Siège non précisé	M09.81	Arthrite juvénile au cours d'autres maladies classées ailleurs: Région scapulaire
M08.80	Autres arthrites juvéniles: Sièges multiples	M09.82	Arthrite juvénile au cours d'autres maladies classées ailleurs: Bras humérus articulation du coude
M08.81	Autres arthrites juvéniles: Région scapulaire	M09.83	Arthrite juvénile au cours d'autres maladies classées ailleurs: Avant-bras cubitus articulation du poignet
M08.82	Autres arthrites juvéniles: Bras humérus articulation du coude	M09.84	Arthrite juvénile au cours d'autres maladies classées ailleurs: Main carpe
M08.83	Autres arthrites juvéniles: Avant-bras cubitus articulation du poignet	M09.85	Arthrite juvénile au cours d'autres maladies classées ailleurs: Région pelvienne
M08.84	Autres arthrites juvéniles: Main carpe	M09.86	Arthrite juvénile au cours d'autres maladies classées ailleurs: Jambe péroné articulation du genou
M08.85	Autres arthrites juvéniles: Région pelvienne	M09.87	Arthrite juvénile au cours d'autres maladies classées ailleurs: Cheville et métatarse
M08.86	Autres arthrites juvéniles: Jambe péroné articulation du genou		
M08.87	Autres arthrites juvéniles: Cheville et métatarse		
M08.88	Autres arthrites juvéniles: Autres		
M08.89	Autres arthrites juvéniles: Siège non précisé		
M08.90	Arthrite juvénile, sans précision: Sièges multiples		
M08.91	Arthrite juvénile, sans précision: Région scapulaire		
M08.92	Arthrite juvénile, sans précision: Bras humérus articulation du coude		
M08.93	Arthrite juvénile, sans précision: Avant-bras cubitus articulation du poignet		
M08.94	Arthrite juvénile, sans précision: Main carpe		
M08.95	Arthrite juvénile, sans précision: Région pelvienne		
M08.96	Arthrite juvénile, sans précision: Jambe péroné articulation du genou		

M09.88	Arthrite juvénile au cours d'autres maladies classées ailleurs: Autres	M11.20	Autre chondrocalcinose: Sièges multiples
M09.89	Arthrite juvénile au cours d'autres maladies classées ailleurs: Siège non précisé	M11.21	Autre chondrocalcinose: Région scapulaire
M10.00	Goutte idiopathique: Sièges multiples	M11.22	Autre chondrocalcinose: Bras humérus articulation du coude
M10.01	Goutte idiopathique: Région scapulaire	M11.23	Autre chondrocalcinose: Avant-bras cubitus articulation du poignet
M10.02	Goutte idiopathique: Bras humérus articulation du coude	M11.24	Autre chondrocalcinose: Main carpe
M10.03	Goutte idiopathique: Avant-bras cubitus articulation du poignet	M11.25	Autre chondrocalcinose: Région pelvienne
M10.04	Goutte idiopathique: Main carpe	M11.26	Autre chondrocalcinose: Jambe péroné articulation du genou
M10.05	Goutte idiopathique: Région pelvienne	M11.27	Autre chondrocalcinose: Cheville et métatarse
M10.06	Goutte idiopathique: Jambe péroné articulation du genou	M11.28	Autre chondrocalcinose: Autres
M10.07	Goutte idiopathique: Cheville et métatarse	M11.29	Autre chondrocalcinose: Siège non précisé
M10.08	Goutte idiopathique: Autres	M11.80	Autres arthropathies dues à des microcristaux précisés: Sièges multiples
M10.09	Goutte idiopathique: Siège non précisé	M11.81	Autres arthropathies dues à des microcristaux précisés: Région scapulaire
M10.20	Goutte médicamenteuse: Sièges multiples	M11.82	Autres arthropathies dues à des microcristaux précisés: Bras humérus articulation du coude
M10.21	Goutte médicamenteuse: Région scapulaire	M11.83	Autres arthropathies dues à des microcristaux précisés: Avant-bras cubitus articulation du poignet
M10.22	Goutte médicamenteuse: Bras humérus articulation du coude	M11.84	Autres arthropathies dues à des microcristaux précisés: Main carpe
M10.23	Goutte médicamenteuse: Avant-bras cubitus articulation du poignet	M11.85	Autres arthropathies dues à des microcristaux précisés: Région pelvienne
M10.24	Goutte médicamenteuse: Main carpe	M11.86	Autres arthropathies dues à des microcristaux précisés: Jambe péroné articulation du genou
M10.25	Goutte médicamenteuse: Région pelvienne	M11.87	Autres arthropathies dues à des microcristaux précisés: Cheville et métatarse
M10.26	Goutte médicamenteuse: Jambe péroné articulation du genou	M11.88	Autres arthropathies dues à des microcristaux précisés: Autres
M10.27	Goutte médicamenteuse: Cheville et métatarse	M11.89	Autres arthropathies dues à des microcristaux précisés: Siège non précisé
M10.28	Goutte médicamenteuse: Autres	M11.90	Arthropathie due à des microcristaux, sans précision: Sièges multiples
M10.29	Goutte médicamenteuse: Siège non précisé	M11.91	Arthropathie due à des microcristaux, sans précision: Région scapulaire
M10.40	Autre goutte secondaire: Sièges multiples	M11.92	Arthropathie due à des microcristaux, sans précision: Bras humérus articulation du coude
M10.41	Autre goutte secondaire: Région scapulaire	M11.93	Arthropathie due à des microcristaux, sans précision: Avant-bras cubitus articulation du poignet
M10.42	Autre goutte secondaire: Bras humérus articulation du coude	M11.94	Arthropathie due à des microcristaux, sans précision: Main carpe
M10.43	Autre goutte secondaire: Avant-bras cubitus articulation du poignet	M11.95	Arthropathie due à des microcristaux, sans précision: Région pelvienne
M10.44	Autre goutte secondaire: Main carpe	M11.96	Arthropathie due à des microcristaux, sans précision: Jambe péroné articulation du genou
M10.45	Autre goutte secondaire: Région pelvienne	M11.97	Arthropathie due à des microcristaux, sans précision: Cheville et métatarse
M10.46	Autre goutte secondaire: Jambe péroné articulation du genou	M11.98	Arthropathie due à des microcristaux, sans précision: Autres
M10.47	Autre goutte secondaire: Cheville et métatarse	M11.99	Arthropathie due à des microcristaux, sans précision: Siège non précisé
M10.48	Autre goutte secondaire: Autres	M12.00	Arthropathie chronique post-rhumatismale [Jaccoud]: Sièges multiples
M10.49	Autre goutte secondaire: Siège non précisé	M12.01	Arthropathie chronique post-rhumatismale [Jaccoud]: Région scapulaire
M10.90	Goutte, sans précision: Sièges multiples	M12.02	Arthropathie chronique post-rhumatismale [Jaccoud]: Bras humérus articulation du coude
M10.91	Goutte, sans précision: Région scapulaire	M12.03	Arthropathie chronique post-rhumatismale [Jaccoud]: Avant-bras cubitus articulation du poignet
M10.92	Goutte, sans précision: Bras humérus articulation du coude	M12.04	Arthropathie chronique post-rhumatismale [Jaccoud]: Main carpe
M10.93	Goutte, sans précision: Avant-bras cubitus articulation du poignet	M12.05	Arthropathie chronique post-rhumatismale [Jaccoud]: Région pelvienne
M10.94	Goutte, sans précision: Main carpe	M12.06	Arthropathie chronique post-rhumatismale [Jaccoud]: Jambe péroné articulation du genou
M10.95	Goutte, sans précision: Région pelvienne	M12.07	Arthropathie chronique post-rhumatismale [Jaccoud]: Cheville et métatarse
M10.96	Goutte, sans précision: Jambe péroné articulation du genou	M12.08	Arthropathie chronique post-rhumatismale [Jaccoud]: Autres
M10.97	Goutte, sans précision: Cheville et métatarse	M12.09	Arthropathie chronique post-rhumatismale [Jaccoud]: Siège non précisé
M10.98	Goutte, sans précision: Autres	M12.10	Maladie de Kaschin-Beck: Sièges multiples
M10.99	Goutte, sans précision: Siège non précisé	M12.11	Maladie de Kaschin-Beck: Région scapulaire
M11.00	Maladie par dépôt d'hydroxyapatite: Sièges multiples	M12.12	Maladie de Kaschin-Beck: Bras humérus articulation du coude
M11.01	Maladie par dépôt d'hydroxyapatite: Région scapulaire		
M11.02	Maladie par dépôt d'hydroxyapatite: Bras humérus articulation du coude		
M11.03	Maladie par dépôt d'hydroxyapatite: Avant-bras cubitus articulation du poignet		
M11.04	Maladie par dépôt d'hydroxyapatite: Main carpe		
M11.05	Maladie par dépôt d'hydroxyapatite: Région pelvienne		
M11.06	Maladie par dépôt d'hydroxyapatite: Jambe péroné articulation du genou		
M11.07	Maladie par dépôt d'hydroxyapatite: Cheville et métatarse		
M11.08	Maladie par dépôt d'hydroxyapatite: Autres		
M11.09	Maladie par dépôt d'hydroxyapatite: Siège non précisé		
M11.10	Chondrocalcinose familiale: Sièges multiples		
M11.11	Chondrocalcinose familiale: Région scapulaire		
M11.12	Chondrocalcinose familiale: Bras humérus articulation du coude		
M11.13	Chondrocalcinose familiale: Avant-bras cubitus articulation du poignet		
M11.14	Chondrocalcinose familiale: Main carpe		
M11.15	Chondrocalcinose familiale: Région pelvienne		
M11.16	Chondrocalcinose familiale: Jambe péroné articulation du genou		
M11.17	Chondrocalcinose familiale: Cheville et métatarse		
M11.18	Chondrocalcinose familiale: Autres		
M11.19	Chondrocalcinose familiale: Siège non précisé		

M12.13	Maladie de Kaschin-Beck: Avant-bras cubitus articulation du poignet	M12.88	Autres arthropathies spécifiques, non classées ailleurs: Autres
M12.14	Maladie de Kaschin-Beck: Main carpe	M12.89	Autres arthropathies spécifiques, non classées ailleurs: Siège non précisé
M12.15	Maladie de Kaschin-Beck: Région pelvienne	M13.0	Polyarthrite, sans précision
M12.16	Maladie de Kaschin-Beck: Jambe péroné articulation du genou	M13.11	Monoarthrite, non classée ailleurs: Région scapulaire
M12.17	Maladie de Kaschin-Beck: Cheville et métatarse	M13.12	Monoarthrite, non classée ailleurs: Bras humérus articulation du coude
M12.18	Maladie de Kaschin-Beck: Autres		
M12.19	Maladie de Kaschin-Beck: Siège non précisé	M13.13	Monoarthrite, non classée ailleurs: Avant-bras cubitus articulation du poignet
M12.20	Synovite villonodulaire (pigmentaire): Sièges multiples	M13.14	Monoarthrite, non classée ailleurs: Main carpe
M12.21	Synovite villonodulaire (pigmentaire): Région scapulaire	M13.15	Monoarthrite, non classée ailleurs: Région pelvienne
M12.22	Synovite villonodulaire (pigmentaire): Bras humérus articulation du coude	M13.16	Monoarthrite, non classée ailleurs: Jambe péroné articulation du genou
M12.23	Synovite villonodulaire (pigmentaire): Avant-bras cubitus articulation du poignet	M13.17	Monoarthrite, non classée ailleurs: Cheville et métatarse
M12.24	Synovite villonodulaire (pigmentaire): Main carpe	M13.18	Monoarthrite, non classée ailleurs: Autres
M12.25	Synovite villonodulaire (pigmentaire): Région pelvienne	M13.19	Monoarthrite, non classée ailleurs: Siège non précisé
M12.26	Synovite villonodulaire (pigmentaire): Jambe péroné articulation du genou	M13.80	Autres arthrites précisées: Sièges multiples
M12.27	Synovite villonodulaire (pigmentaire): Cheville et métatarse	M13.81	Autres arthrites précisées: Région scapulaire
M12.28	Synovite villonodulaire (pigmentaire): Autres	M13.82	Autres arthrites précisées: Bras humérus articulation du coude
M12.29	Synovite villonodulaire (pigmentaire): Siège non précisé	M13.83	Autres arthrites précisées: Avant-bras cubitus articulation du poignet
M12.30	Rhumatisme palindromique: Sièges multiples	M13.84	Autres arthrites précisées: Main carpe
M12.31	Rhumatisme palindromique: Région scapulaire	M13.85	Autres arthrites précisées: Région pelvienne
M12.32	Rhumatisme palindromique: Bras humérus articulation du coude	M13.86	Autres arthrites précisées: Jambe péroné articulation du genou
M12.33	Rhumatisme palindromique: Avant-bras cubitus articulation du poignet	M13.87	Autres arthrites précisées: Cheville et métatarse
M12.34	Rhumatisme palindromique: Main carpe	M13.88	Autres arthrites précisées: Autres
M12.35	Rhumatisme palindromique: Région pelvienne	M13.89	Autres arthrites précisées: Siège non précisé
M12.36	Rhumatisme palindromique: Jambe péroné articulation du genou	M13.90	Arthrite, sans précision: Sièges multiples
M12.37	Rhumatisme palindromique: Cheville et métatarse	M13.91	Arthrite, sans précision: Région scapulaire
M12.38	Rhumatisme palindromique: Autres	M13.92	Arthrite, sans précision: Bras humérus articulation du coude
M12.39	Rhumatisme palindromique: Siège non précisé	M13.93	Arthrite, sans précision: Avant-bras cubitus articulation du poignet
M12.40	Hydarthrose intermittente: Sièges multiples	M13.94	Arthrite, sans précision: Main carpe
M12.41	Hydarthrose intermittente: Région scapulaire	M13.95	Arthrite, sans précision: Région pelvienne
M12.42	Hydarthrose intermittente: Bras humérus articulation du coude	M13.96	Arthrite, sans précision: Jambe péroné articulation du genou
M12.43	Hydarthrose intermittente: Avant-bras cubitus articulation du poignet	M13.97	Arthrite, sans précision: Cheville et métatarse
M12.44	Hydarthrose intermittente: Main carpe	M13.98	Arthrite, sans précision: Autres
M12.45	Hydarthrose intermittente: Région pelvienne	M13.99	Arthrite, sans précision: Siège non précisé
M12.46	Hydarthrose intermittente: Jambe péroné articulation du genou	M14.0	Arthropathie goutteuse due à un déficit enzymatique et autres troubles héréditaires
M12.47	Hydarthrose intermittente: Cheville et métatarse	M14.1	Arthropathie à microcristaux au cours d'autres troubles métaboliques classés ailleurs
M12.48	Hydarthrose intermittente: Autres	M14.2	Arthropathie diabétique {E10-E14 avec le quatrième chiffre .6}
M12.49	Hydarthrose intermittente: Siège non précisé	M14.3	Dermato-arthrite lipéide {E78.8}
M12.50	Arthropathie traumatique: Sièges multiples	M14.4	Arthropathie au cours d'amylose {E85.-}
M12.51	Arthropathie traumatique: Région scapulaire	M14.5	Arthropathie au cours d'autres maladies endocriniennes, nutritionnelles et métaboliques
M12.52	Arthropathie traumatique: Bras humérus articulation du coude	M14.6	Arthropathie neuropathique
M12.53	Arthropathie traumatique: Avant-bras cubitus articulation du poignet	M14.8	Arthropathie au cours d'autres maladies précisées classées ailleurs
M12.54	Arthropathie traumatique: Main carpe	M15.0	(Ostéo)arthrose primaire généralisée
M12.55	Arthropathie traumatique: Région pelvienne	M15.1	Nodosités d'Heberden (avec arthropathie)
M12.56	Arthropathie traumatique: Jambe péroné articulation du genou	M15.2	Nodosités de Bouchard (avec arthropathie)
M12.57	Arthropathie traumatique: Cheville et métatarse	M15.3	Arthrose secondaire multiple
M12.58	Arthropathie traumatique: Autres	M15.4	(Ostéo)arthrose érosive
M12.59	Arthropathie traumatique: Siège non précisé	M15.8	Autres polyarthroses
M12.80	Autres arthropathies spécifiques, non classées ailleurs: Sièges multiples	M15.9	Polyarthrose, sans précision
M12.81	Autres arthropathies spécifiques, non classées ailleurs: Région scapulaire	M16.0	Coxarthrose primaire, bilatérale
M12.82	Autres arthropathies spécifiques, non classées ailleurs: Bras humérus articulation du coude	M16.1	Autres coxarthroses primaires
M12.83	Autres arthropathies spécifiques, non classées ailleurs: Avant-bras cubitus articulation du poignet	M16.2	Coxarthrose d'origine dysplasique, bilatérale
M12.84	Autres arthropathies spécifiques, non classées ailleurs: Main carpe	M16.3	Autres coxarthroses dysplasiques
M12.85	Autres arthropathies spécifiques, non classées ailleurs: Région pelvienne	M16.4	Coxarthrose post-traumatique, bilatérale
M12.86	Autres arthropathies spécifiques, non classées ailleurs: Jambe péroné articulation du genou	M16.5	Autres coxarthroses post-traumatiques
M12.87	Autres arthropathies spécifiques, non classées ailleurs: Cheville et métatarse	M16.6	Autres coxarthroses secondaires, bilatérales
		M16.7	Autres coxarthroses secondaires
		M16.9	Coxarthrose, sans précision
		M17.0	Gonarthrose primaire, bilatérale
		M17.1	Autres gonarthroses primaires
		M17.2	Gonarthrose post-traumatique, bilatérale
		M17.3	Autres gonarthroses post-traumatiques
		M17.4	Autres gonarthroses secondaires, bilatérales

M17.5	Autres gonarthroses secondaires	M20.3	Autres déformations du gros orteil
M17.9	Gonarthrose, sans précision	M20.4	Autre(s) orteil(s) en marteau (acquis)
M18.0	Arthrose primaire de la première articulation carpo-métacarpienne, bilatérale	M20.5	Autres déformations d'(es) orteil(s)
M18.1	Autres arthroses primaires de la première articulation carpo-métacarpienne	M20.6	Déformation d'(es) orteil(s), sans précision
M18.2	Arthrose post-traumatique de la première articulation carpo-métacarpienne, bilatérale	M21.00	Déformation en valgus, non classée ailleurs: Sièges multiples
M18.3	Autres arthroses post-traumatiques de la première articulation carpo-métacarpienne	M21.01	Déformation en valgus, non classée ailleurs: Région scapulaire
M18.4	Autres arthroses secondaires de la première articulation carpo-métacarpienne, bilatérale	M21.02	Déformation en valgus, non classée ailleurs: Bras humérus articulation du coude
M18.5	Autres arthroses secondaires de la première articulation carpo-métacarpienne	M21.03	Déformation en valgus, non classée ailleurs: Avant-bras cubitus articulation du poignet
M18.9	Arthrose de la première articulation carpo-métacarpienne, sans précision	M21.04	Déformation en valgus, non classée ailleurs: Main carpe
M19.01	Arthrose primaire d'autres articulations: Région scapulaire	M21.05	Déformation en valgus, non classée ailleurs: Région pelvienne
M19.02	Arthrose primaire d'autres articulations: Bras humérus articulation du coude	M21.06	Déformation en valgus, non classée ailleurs: Jambe péroné articulation du genou
M19.03	Arthrose primaire d'autres articulations: Avant-bras cubitus articulation du poignet	M21.07	Déformation en valgus, non classée ailleurs: Cheville et métatarse
M19.04	Arthrose primaire d'autres articulations: Main carpe	M21.08	Déformation en valgus, non classée ailleurs: Autres
M19.05	Arthrose primaire d'autres articulations: Région pelvienne	M21.09	Déformation en valgus, non classée ailleurs: Siège non précisé
M19.07	Arthrose primaire d'autres articulations: Cheville et métatarse	M21.10	Déformation en varus, non classée ailleurs: Sièges multiples
M19.08	Arthrose primaire d'autres articulations: Autres	M21.11	Déformation en varus, non classée ailleurs: Région scapulaire
M19.09	Arthrose primaire d'autres articulations: Siège non précisé	M21.12	Déformation en varus, non classée ailleurs: Bras humérus articulation du coude
M19.11	Arthrose post-traumatique d'autres articulations: Région scapulaire	M21.13	Déformation en varus, non classée ailleurs: Avant-bras cubitus articulation du poignet
M19.12	Arthrose post-traumatique d'autres articulations: Bras humérus articulation du coude	M21.14	Déformation en varus, non classée ailleurs: Main carpe
M19.13	Arthrose post-traumatique d'autres articulations: Avant-bras cubitus articulation du poignet	M21.15	Déformation en varus, non classée ailleurs: Région pelvienne
M19.14	Arthrose post-traumatique d'autres articulations: Main carpe	M21.16	Déformation en varus, non classée ailleurs: Jambe péroné articulation du genou
M19.15	Arthrose post-traumatique d'autres articulations: Région pelvienne	M21.17	Déformation en varus, non classée ailleurs: Cheville et métatarse
M19.17	Arthrose post-traumatique d'autres articulations: Cheville et métatarse	M21.18	Déformation en varus, non classée ailleurs: Autres
M19.18	Arthrose post-traumatique d'autres articulations: Autres	M21.19	Déformation en varus, non classée ailleurs: Siège non précisé
M19.19	Arthrose post-traumatique d'autres articulations: Siège non précisé	M21.20	Déformation en flexion: Sièges multiples
M19.21	Autres arthroses secondaires: Région scapulaire	M21.21	Déformation en flexion: Région scapulaire
M19.22	Autres arthroses secondaires: Bras humérus articulation du coude	M21.22	Déformation en flexion: Bras humérus articulation du coude
M19.23	Autres arthroses secondaires: Avant-bras cubitus articulation du poignet	M21.23	Déformation en flexion: Avant-bras cubitus articulation du poignet
M19.24	Autres arthroses secondaires: Main carpe	M21.24	Déformation en flexion: Main carpe
M19.25	Autres arthroses secondaires: Région pelvienne	M21.25	Déformation en flexion: Région pelvienne
M19.27	Autres arthroses secondaires: Cheville et métatarse	M21.26	Déformation en flexion: Jambe péroné articulation du genou
M19.28	Autres arthroses secondaires: Autres	M21.27	Déformation en flexion: Cheville et métatarse
M19.29	Autres arthroses secondaires: Siège non précisé	M21.28	Déformation en flexion: Autres
M19.81	Autres arthroses précisées: Région scapulaire	M21.29	Déformation en flexion: Siège non précisé
M19.82	Autres arthroses précisées: Bras humérus articulation du coude	M21.30	Poignet ou pied tombant (acquis): Sièges multiples
M19.83	Autres arthroses précisées: Avant-bras cubitus articulation du poignet	M21.37	Poignet ou pied tombant (acquis): Cheville et métatarse
M19.84	Autres arthroses précisées: Main carpe	M21.4	Pied plat [pes planus] (acquis)
M19.85	Autres arthroses précisées: Région pelvienne	M21.57	Main et pied bot(e) ou en griffe acquis(e): Cheville et métatarse
M19.87	Autres arthroses précisées: Cheville et métatarse	M21.60	Autres déformations de la cheville et du pied: Sièges multiples
M19.88	Autres arthroses précisées: Autres	M21.67	Autres déformations de la cheville et du pied: Cheville et métatarse
M19.89	Autres arthroses précisées: Siège non précisé	M21.70	Inégalité des membres (acquise): Sièges multiples
M19.91	Arthrose, sans précision: Région scapulaire	M21.71	Inégalité des membres (acquise): Région scapulaire
M19.92	Arthrose, sans précision: Bras humérus articulation du coude	M21.72	Inégalité des membres (acquise): Bras humérus articulation du coude
M19.93	Arthrose, sans précision: Avant-bras cubitus articulation du poignet	M21.73	Inégalité des membres (acquise): Avant-bras cubitus articulation du poignet
M19.94	Arthrose, sans précision: Main carpe	M21.74	Inégalité des membres (acquise): Main carpe
M19.95	Arthrose, sans précision: Région pelvienne	M21.75	Inégalité des membres (acquise): Région pelvienne
M19.97	Arthrose, sans précision: Cheville et métatarse	M21.76	Inégalité des membres (acquise): Jambe péroné articulation du genou
M19.98	Arthrose, sans précision: Autres	M21.77	Inégalité des membres (acquise): Cheville et métatarse
M19.99	Arthrose, sans précision: Siège non précisé	M21.79	Inégalité des membres (acquise): Siège non précisé
M20.0	Déformation de(s) doigt(s)	M21.80	Autres déformations précisées des membres: Sièges multiples
M20.1	Hallux valgus (acquis)	M21.81	Autres déformations précisées des membres: Région scapulaire
M20.2	Hallux rigidus	M21.82	Autres déformations précisées des membres: Bras humérus articulation du coude
		M21.83	Autres déformations précisées des membres: Avant-bras cubitus articulation du poignet
		M21.84	Autres déformations précisées des membres: Main carpe
		M21.85	Autres déformations précisées des membres: Région pelvienne

M21.86	Autres déformations précisées des membres: Jambe péroné articulation du genou	M23.34	Autres atteintes du ménisque: Corne antérieure du ménisque externe
M21.87	Autres déformations précisées des membres: Cheville et métatarses	M23.35	Autres atteintes du ménisque: Corne postérieure du ménisque externe
M21.89	Autres déformations précisées des membres: Siège non précisé	M23.36	Autres atteintes du ménisque: Autre partie et partie non précisée du ménisque externe
M21.90	Déformation d'un membre, sans précision: Sièges multiples	M23.39	Autres atteintes du ménisque: Ménisque SAI
M21.91	Déformation d'un membre, sans précision: Région scapulaire	M23.40	Souris intra-articulaire du genou: Localisations multiples
M21.92	Déformation d'un membre, sans précision: Bras humérus articulation du coude	M23.41	Souris intra-articulaire du genou: Ligament croisé antérieur ou corne antérieure du ménisque interne
M21.93	Déformation d'un membre, sans précision: Avant-bras cubitus articulation du poignet	M23.42	Souris intra-articulaire du genou: Ligament croisé postérieur ou corne postérieure du ménisque interne
M21.94	Déformation d'un membre, sans précision: Main carpe	M23.43	Souris intra-articulaire du genou: Ligament interne [Lig. tibial collatéral] ou partie autre et non précisée du ménisque interne
M21.95	Déformation d'un membre, sans précision: Région pelvienne	M23.44	Souris intra-articulaire du genou: Ligament externe [Lig. péronier collatéral] ou corne antérieure du ménisque externe
M21.96	Déformation d'un membre, sans précision: Jambe péroné articulation du genou	M23.45	Souris intra-articulaire du genou: Corne postérieure du ménisque externe
M21.97	Déformation d'un membre, sans précision: Cheville et métatarses	M23.46	Souris intra-articulaire du genou: Partie autre et non précisée du ménisque externe
M21.99	Déformation d'un membre, sans précision: Siège non précisé	M23.47	Freier Gelenkkörper im Kniegelenk: Ligament capsulaire
M22.0	Luxation récidivante de la rotule	M23.49	Freier Gelenkkörper im Kniegelenk: Ligament non précisé ou ménisque non précisé
M22.1	Subluxation récidivante de la rotule	M23.50	Instabilité chronique du genou: Localisations multiples
M22.2	Lésions fémoro-patellaires	M23.51	Instabilité chronique du genou: Ligament croisé antérieur ou corne antérieure du ménisque interne
M22.3	Autres déplacements de la rotule	M23.52	Instabilité chronique du genou: Ligament croisé postérieur ou corne postérieure du ménisque interne
M22.4	Rotule chondromalacique	M23.53	Instabilité chronique du genou: Ligament interne [Lig. tibial collatéral] ou partie autre et non précisée du ménisque interne
M22.8	Autres lésions de la rotule	M23.54	Instabilité chronique du genou: Ligament externe [Lig. péronier collatéral] ou corne antérieure du ménisque externe
M22.9	Lésion de la rotule, sans précision	M23.55	Instabilité chronique du genou: Corne postérieure du ménisque externe
M23.00	Kyste du ménisque: Localisations multiples	M23.56	Instabilité chronique du genou: Partie autre et non précisée du ménisque externe
M23.01	Kyste du ménisque: Corne antérieure du ménisque interne	M23.57	Instabilité chronique du genou: Ligament capsulaire
M23.02	Kyste du ménisque: Corne postérieure du ménisque interne	M23.59	Instabilité chronique du genou: Ligament non précisé ou ménisque non précisé
M23.03	Kyste du ménisque: Autre partie et partie non précisée du ménisque interne	M23.60	Autres ruptures spontanées de ligament(s) du genou: Localisations multiples
M23.04	Kyste du ménisque: Corne antérieure du ménisque externe	M23.61	Autres ruptures spontanées de ligament(s) du genou: Ligament croisé antérieur
M23.05	Kyste du ménisque: Corne postérieure du ménisque externe	M23.62	Autres ruptures spontanées de ligament(s) du genou: Ligament croisé postérieur
M23.06	Kyste du ménisque: Autre partie et partie non précisée du ménisque externe	M23.63	Autres ruptures spontanées de ligament(s) du genou: Ligament interne
M23.09	Kyste du ménisque: Ménisque SAI	M23.64	Autres ruptures spontanées de ligament(s) du genou: Ligament externe]
M23.10	Ménisque discoïde (congénital): Localisations multiples	M23.67	Autres ruptures spontanées de ligament(s) du genou: Ligament capsulaire
M23.11	Ménisque discoïde (congénital): Corne antérieure du ménisque interne	M23.69	Autres ruptures spontanées de ligament(s) du genou: Ligament non précisé
M23.12	Ménisque discoïde (congénital): Corne postérieure du ménisque interne	M23.80	Autres lésions internes du genou: Localisations multiples
M23.13	Ménisque discoïde (congénital): Autre partie et partie non précisée du ménisque interne	M23.81	Autres lésions internes du genou: Ligament croisé antérieur ou corne antérieure du ménisque interne
M23.14	Ménisque discoïde (congénital): Corne antérieure du ménisque externe	M23.82	Autres lésions internes du genou: Ligament croisé postérieur ou corne postérieure du ménisque interne
M23.15	Ménisque discoïde (congénital): Corne postérieure du ménisque externe	M23.83	Autres lésions internes du genou: ligament non précisé ou ménisque non précisé
M23.16	Ménisque discoïde (congénital): Autre partie et partie non précisée du ménisque externe	M23.84	Autres lésions internes du genou: Ligament externe [Lig. péronier collatéral] ou corne antérieure du ménisque externe
M23.19	Ménisque discoïde (congénital): Ménisque SAI	M23.85	Autres lésions internes du genou: Corne postérieure du ménisque externe
M23.20	Lésion du ménisque due à une déchirure ou un traumatisme ancien: Localisations multiples	M23.86	Autres lésions internes du genou: Partie autre et non précisée du ménisque externe
M23.21	Lésion du ménisque due à une déchirure ou un traumatisme ancien: Corne antérieure du ménisque interne	M23.87	Autres lésions internes du genou: Ligament capsulaire
M23.22	Lésion du ménisque due à une déchirure ou un traumatisme ancien: Corne postérieure du ménisque interne	M23.89	Autres lésions internes du genou: Ligament non précisé ou ménisque non précisé
M23.23	Lésion du ménisque due à une déchirure ou un traumatisme ancien: Autre partie et partie non précisée du ménisque interne	M23.90	Lésion interne du genou, sans précision: Localisations multiples
M23.24	Lésion du ménisque due à une déchirure ou un traumatisme ancien: Corne antérieure du ménisque externe	M23.91	Lésion interne du genou, sans précision: Ligament croisé antérieur ou corne antérieure du ménisque interne
M23.25	Lésion du ménisque due à une déchirure ou un traumatisme ancien: Corne postérieure du ménisque externe		
M23.26	Lésion du ménisque due à une déchirure ou un traumatisme ancien: Autre partie et partie non précisée du ménisque externe		
M23.29	Lésion du ménisque due à une déchirure ou un traumatisme ancien: Ménisque SAI		
M23.30	Autres atteintes du ménisque: Localisations multiples		
M23.31	Autres atteintes du ménisque: Corne antérieure du ménisque interne		
M23.32	Autres atteintes du ménisque: Corne postérieure du ménisque interne		
M23.33	Autres atteintes du ménisque: Autre partie et partie non précisée du ménisque interne		

M23.92	Lésion interne du genou, sans précision: Ligament croisé postérieur ou corne postérieure du ménisque interne	M24.45	Luxation et subluxation articulaires récidivantes: Région pelvienne
M23.93	Lésion interne du genou, sans précision: Ligament interne [Lig. tibial collatéral] ou partie autre et non précisée du ménisque interne	M24.46	Luxation et subluxation articulaires récidivantes: Jambe péroné articulation du genou
M23.94	Lésion interne du genou, sans précision: Ligament externe [Lig. péronier collatéral] ou corne antérieure du ménisque externe	M24.47	Luxation et subluxation articulaires récidivantes: Cheville et métatarse
M23.95	Lésion interne du genou, sans précision: Corne postérieure du ménisque externe	M24.48	Luxation et subluxation articulaires récidivantes: Autres
M23.96	Lésion interne du genou, sans précision: Partie autre et non précisée du ménisque externe	M24.49	Luxation et subluxation articulaires récidivantes: Siège non précisé
M23.97	Lésion interne du genou, sans précision: Ligament capsulaire	M24.50	Raideur articulaire par contracture: Sièges multiples
M23.99	Lésion interne du genou, sans précision: Ligament non précisé ou ménisque non précisé	M24.51	Raideur articulaire par contracture: Région scapulaire
M24.00	Souris intra-articulaire: Sièges multiples	M24.52	Raideur articulaire par contracture: Bras humérus articulation du coude
M24.01	Souris intra-articulaire: Région scapulaire	M24.53	Raideur articulaire par contracture: Avant-bras cubitus articulation du poignet
M24.02	Souris intra-articulaire: Bras humérus articulation du coude	M24.54	Raideur articulaire par contracture: Main carpe
M24.03	Souris intra-articulaire: Avant-bras cubitus articulation du poignet	M24.55	Raideur articulaire par contracture: Région pelvienne
M24.04	Souris intra-articulaire: Main carpe	M24.56	Raideur articulaire par contracture: Jambe péroné articulation du genou
M24.05	Souris intra-articulaire: Région pelvienne	M24.57	Raideur articulaire par contracture: Cheville et métatarse
M24.07	Souris intra-articulaire: Cheville et métatarse	M24.58	Raideur articulaire par contracture: Autres
M24.08	Souris intra-articulaire: Autres	M24.59	Raideur articulaire par contracture: Siège non précisé
M24.09	Souris intra-articulaire: Siège non précisé	M24.60	Ankylose articulaire: Sièges multiples
M24.10	Autres atteintes du cartilage articulaire: Sièges multiples	M24.61	Ankylose articulaire: Région scapulaire
M24.11	Autres atteintes du cartilage articulaire: Région scapulaire	M24.62	Ankylose articulaire: Bras humérus articulation du coude
M24.12	Autres atteintes du cartilage articulaire: Bras humérus articulation du coude	M24.63	Ankylose articulaire: Avant-bras cubitus articulation du poignet
M24.13	Autres atteintes du cartilage articulaire: Avant-bras cubitus articulation du poignet	M24.64	Ankylose articulaire: Main carpe
M24.14	Autres atteintes du cartilage articulaire: Main carpe	M24.65	Ankylose articulaire: Région pelvienne
M24.15	Autres atteintes du cartilage articulaire: Région pelvienne	M24.66	Ankylose articulaire: Jambe péroné articulation du genou
M24.17	Autres atteintes du cartilage articulaire: Cheville et métatarse	M24.67	Ankylose articulaire: Cheville et métatarse
M24.18	Autres atteintes du cartilage articulaire: Autres	M24.68	Ankylose articulaire: Autres
M24.19	Autres atteintes du cartilage articulaire: Siège non précisé	M24.69	Ankylose articulaire: Siège non précisé
M24.20	Lésion ligamentaire: Sièges multiples	M24.7	Protrusion acétabulaire
M24.21	Lésion ligamentaire: Région scapulaire	M24.80	Autres affections articulaires spécifiques, non classées ailleurs: Sièges multiples
M24.22	Lésion ligamentaire: Bras humérus articulation du coude	M24.81	Autres affections articulaires spécifiques, non classées ailleurs: Région scapulaire
M24.23	Lésion ligamentaire: Avant-bras cubitus articulation du poignet	M24.82	Autres affections articulaires spécifiques, non classées ailleurs: Bras humérus articulation du coude
M24.24	Lésion ligamentaire: Main carpe	M24.83	Autres affections articulaires spécifiques, non classées ailleurs: Avant-bras cubitus articulation du poignet
M24.25	Lésion ligamentaire: Région pelvienne	M24.84	Autres affections articulaires spécifiques, non classées ailleurs: Main carpe
M24.27	Lésion ligamentaire: Cheville et métatarse	M24.85	Autres affections articulaires spécifiques, non classées ailleurs: Région pelvienne
M24.28	Lésion ligamentaire: Autres	M24.87	Autres affections articulaires spécifiques, non classées ailleurs: Cheville et métatarse
M24.29	Lésion ligamentaire: Siège non précisé	M24.88	Autres affections articulaires spécifiques, non classées ailleurs: Autres
M24.30	Luxation et subluxation pathologiques d'une articulation, non classées ailleurs: Sièges multiples	M24.89	Autres affections articulaires spécifiques, non classées ailleurs: Siège non précisé
M24.31	Luxation et subluxation pathologiques d'une articulation, non classées ailleurs: Région scapulaire	M24.90	Affection articulaire, sans précision: Sièges multiples
M24.32	Luxation et subluxation pathologiques d'une articulation, non classées ailleurs: Bras humérus articulation du coude	M24.91	Affection articulaire, sans précision: Région scapulaire
M24.33	Luxation et subluxation pathologiques d'une articulation, non classées ailleurs: Avant-bras cubitus articulation du poignet	M24.92	Affection articulaire, sans précision: Bras humérus articulation du coude
M24.34	Luxation et subluxation pathologiques d'une articulation, non classées ailleurs: Main carpe	M24.93	Affection articulaire, sans précision: Avant-bras cubitus articulation du poignet
M24.35	Luxation et subluxation pathologiques d'une articulation, non classées ailleurs: Région pelvienne	M24.94	Affection articulaire, sans précision: Main carpe
M24.36	Luxation et subluxation pathologiques d'une articulation, non classées ailleurs: Jambe péroné articulation du genou	M24.95	Affection articulaire, sans précision: Région pelvienne
M24.37	Luxation et subluxation pathologiques d'une articulation, non classées ailleurs: Cheville et métatarse	M24.97	Affection articulaire, sans précision: Cheville et métatarse
M24.38	Luxation et subluxation pathologiques d'une articulation, non classées ailleurs: Autres	M24.98	Affection articulaire, sans précision: Autres
M24.39	Luxation et subluxation pathologiques d'une articulation, non classées ailleurs: Siège non précisé	M24.99	Affection articulaire, sans précision: Siège non précisé
M24.40	Luxation et subluxation articulaires récidivantes: Sièges multiples	M25.00	Hémarthrose: Sièges multiples
M24.41	Luxation et subluxation articulaires récidivantes: Région scapulaire	M25.01	Hémarthrose: Région scapulaire
M24.42	Luxation et subluxation articulaires récidivantes: Bras humérus articulation du coude	M25.02	Hémarthrose: Bras humérus articulation du coude
M24.43	Luxation et subluxation articulaires récidivantes: Avant-bras cubitus articulation du poignet	M25.03	Hémarthrose: Avant-bras cubitus articulation du poignet
M24.44	Luxation et subluxation articulaires récidivantes: Main carpe	M25.04	Hémarthrose: Main carpe
		M25.05	Hémarthrose: Région pelvienne
		M25.06	Hémarthrose: Jambe péroné articulation du genou
		M25.07	Hémarthrose: Cheville et métatarse
		M25.08	Hémarthrose: Autres

M25.09	Hémarthrose: Siège non précisé	M25.73	Ostéophyte: Avant-bras cubitus articulation du poignet
M25.10	Fistule articulaire: Sièges multiples	M25.74	Ostéophyte: Main carpe
M25.11	Fistule articulaire: Région scapulaire	M25.75	Ostéophyte: Région pelvienne
M25.12	Fistule articulaire: Bras humérus articulation du coude	M25.76	Ostéophyte: Jambe péroné articulation du genou
M25.13	Fistule articulaire: Avant-bras cubitus articulation du poignet	M25.77	Ostéophyte: Cheville et métatarse
M25.14	Fistule articulaire: Main carpe	M25.78	Ostéophyte: Autres
M25.15	Fistule articulaire: Région pelvienne	M25.79	Ostéophyte: Siège non précisé
M25.16	Fistule articulaire: Jambe péroné articulation du genou	M25.80	Autres affections articulaires précisées: Sièges multiples
M25.17	Fistule articulaire: Cheville et métatarse	M25.81	Autres affections articulaires précisées: Région scapulaire
M25.18	Fistule articulaire: Autres	M25.82	Autres affections articulaires précisées: Bras humérus articulation du coude
M25.19	Fistule articulaire: Siège non précisé	M25.83	Autres affections articulaires précisées: Avant-bras cubitus articulation du poignet
M25.20	Hyperlaxité articulaire: Sièges multiples	M25.84	Autres affections articulaires précisées: Main carpe
M25.21	Hyperlaxité articulaire: Région scapulaire	M25.85	Autres affections articulaires précisées: Région pelvienne
M25.22	Hyperlaxité articulaire: Bras humérus articulation du coude	M25.86	Autres affections articulaires précisées: Jambe péroné articulation du genou
M25.23	Hyperlaxité articulaire: Avant-bras cubitus articulation du poignet	M25.87	Autres affections articulaires précisées: Cheville et métatarse
M25.24	Hyperlaxité articulaire: Main carpe	M25.88	Autres affections articulaires précisées: Autres
M25.25	Hyperlaxité articulaire: Région pelvienne	M25.89	Autres affections articulaires précisées: Siège non précisé
M25.26	Hyperlaxité articulaire: Jambe péroné articulation du genou	M25.90	Affection articulaire, sans précision: Sièges multiples
M25.27	Hyperlaxité articulaire: Cheville et métatarse	M25.91	Affection articulaire, sans précision: Région scapulaire
M25.28	Hyperlaxité articulaire: Autres	M25.92	Affection articulaire, sans précision: Bras humérus articulation du coude
M25.29	Hyperlaxité articulaire: Siège non précisé	M25.93	Affection articulaire, sans précision: Avant-bras cubitus articulation du poignet
M25.30	Autres instabilités articulaires: Sièges multiples	M25.94	Affection articulaire, sans précision: Main carpe
M25.31	Autres instabilités articulaires: Région scapulaire	M25.95	Affection articulaire, sans précision: Région pelvienne
M25.32	Autres instabilités articulaires: Bras humérus articulation du coude	M25.96	Affection articulaire, sans précision: Jambe péroné articulation du genou
M25.33	Autres instabilités articulaires: Avant-bras cubitus articulation du poignet	M25.97	Affection articulaire, sans précision: Cheville et métatarse
M25.34	Autres instabilités articulaires: Main carpe	M25.98	Affection articulaire, sans précision: Autres
M25.35	Autres instabilités articulaires: Région pelvienne	M25.99	Affection articulaire, sans précision: Siège non précisé
M25.36	Autres instabilités articulaires: Jambe péroné articulation du genou	M30.0	Périartérite noueuse
M25.37	Autres instabilités articulaires: Cheville et métatarse	M30.1	Périartérite avec atteinte pulmonaire [Churg-Strauss]
M25.38	Autres instabilités articulaires: Autres	M30.2	Périartérite juvénile
M25.39	Autres instabilités articulaires: Siège non précisé	M30.3	Syndrome adéno-cutanéomuqueux [Kawasaki]
M25.40	Epanchement articulaire: Sièges multiples	M30.8	Autres affections apparentées à la périartérite noueuse
M25.41	Epanchement articulaire: Région scapulaire	M31.0	Angéite d'hypersensibilité
M25.42	Epanchement articulaire: Bras humérus articulation du coude	M31.2	Granulome malin de la ligne médiane
M25.43	Epanchement articulaire: Avant-bras cubitus articulation du poignet	M31.3	Granulomatose de Wegener
M25.44	Epanchement articulaire: Main carpe	M31.4	Syndrome de la crosse aortique [Takayasu]
M25.45	Epanchement articulaire: Région pelvienne	M31.5	Artérite à cellules géantes avec polymyalgie rhumatismale
M25.46	Epanchement articulaire: Jambe péroné articulation du genou	M31.6	Autres artérites à cellules géantes
M25.47	Epanchement articulaire: Cheville et métatarse	M31.7	Micropolyangéite microscopique
M25.48	Epanchement articulaire: Autres	M31.8	Autres vasculopathies nécrosantes précisées
M25.49	Epanchement articulaire: Siège non précisé	M31.9	Vasculopathie nécrosante, sans précision
M25.50	Douleur articulaire: Sièges multiples	M32.0	Lupus érythémateux disséminé médicamenteux
M25.51	Douleur articulaire: Région scapulaire	M32.1	Lupus érythémateux disséminé avec atteinte d'organes et d'appareils
M25.52	Douleur articulaire: Bras humérus articulation du coude	M32.8	Autres formes de lupus érythémateux disséminé
M25.53	Douleur articulaire: Avant-bras cubitus articulation du poignet	M32.9	Lupus érythémateux disséminé, sans précision
M25.54	Douleur articulaire: Main carpe	M33.0	Dermatomyosite juvénile
M25.55	Douleur articulaire: Région pelvienne	M33.1	Autres dermatomyosites
M25.56	Douleur articulaire: Jambe péroné articulation du genou	M33.2	Polymyosite
M25.57	Douleur articulaire: Cheville et métatarse	M33.9	Dermatopolymyosite, sans précision
M25.58	Douleur articulaire: Autres	M34.0	Sclérose systémique progressive
M25.59	Douleur articulaire: Siège non précisé	M34.1	Syndrome CR(E)ST
M25.60	Raideur articulaire, non classée ailleurs: Sièges multiples	M34.2	Sclérose systémique due à des médicaments et des produits chimiques
M25.61	Raideur articulaire, non classée ailleurs: Région scapulaire	M34.8	Autres formes de sclérose systémique
M25.62	Raideur articulaire, non classée ailleurs: Bras humérus articulation du coude	M34.9	Sclérose systémique, sans précision
M25.63	Raideur articulaire, non classée ailleurs: Avant-bras cubitus articulation du poignet	M35.0	Syndrome de Gougerot-Sjögren
M25.64	Raideur articulaire, non classée ailleurs: Main carpe	M35.1	Autres formes de passage
M25.65	Raideur articulaire, non classée ailleurs: Région pelvienne	M35.2	Syndrome de Behçet
M25.66	Raideur articulaire, non classée ailleurs: Jambe péroné articulation du genou	M35.3	Polymyalgie rhumatismale
M25.67	Raideur articulaire, non classée ailleurs: Cheville et métatarse	M35.4	Fasciite disséminée (à éosinophiles)
M25.68	Raideur articulaire, non classée ailleurs: Autres	M35.5	Fibrosclérose multiple
M25.69	Raideur articulaire, non classée ailleurs: Siège non précisé	M35.7	Syndrome d'hypermobilité
M25.70	Ostéophyte: Sièges multiples	M35.8	Autres atteintes systémiques précisées du tissu conjonctif
M25.71	Ostéophyte: Région scapulaire	M35.9	Atteinte systémique du tissu conjonctif, sans précision
M25.72	Ostéophyte: Bras humérus articulation du coude		

M36.0	Dermato(poly)myosite au cours de maladies tumorales {C00-D48}	M40.54	Lordose, sans précision: Région dorsale
M36.1	Arthropathie au cours de maladies tumorales classées ailleurs {C00-D48}	M40.55	Lordose, sans précision: Région dorso-lombaire
M36.2	Arthropathie hémophilique {D66-D68}	M40.56	Lordose, sans précision: Région lombaire
M36.3	Arthropathie au cours d'autres maladies du sang classées ailleurs {D50-D76}	M40.57	Lordose, sans précision: Région lombo-sacrée
M36.4	Arthropathie au cours de réactions d'hypersensibilité classées ailleurs	M40.58	Lordose, sans précision: Région sacrée et sacro-coccygienne
M36.8	Atteintes systémiques du tissu conjonctif au cours d'autres maladies classées ailleurs	M40.59	Lordose, sans précision: Localisation non précisée
M40.00	Cyphose posturale: Localisations vertébrales multiples	M41.00	Scoliose idiopathique infantile: Localisations vertébrales multiples
M40.01	Cyphose posturale: Région occipito-atloïdo-axoïdienne	M41.01	Scoliose idiopathique infantile: Région occipito-atloïdo-axoïdienne
M40.02	Cyphose posturale: Région cervicale	M41.02	Scoliose idiopathique infantile: Région cervicale
M40.03	Cyphose posturale: Région cervico-dorsale	M41.03	Scoliose idiopathique infantile: Région cervico-dorsale
M40.04	Cyphose posturale: Région dorsale	M41.04	Scoliose idiopathique infantile: Région dorsale
M40.05	Cyphose posturale: Région dorso-lombaire	M41.05	Scoliose idiopathique infantile: Région dorso-lombaire
M40.06	Cyphose posturale: Région lombaire	M41.06	Scoliose idiopathique infantile: Région lombaire
M40.07	Cyphose posturale: Région lombo-sacrée	M41.07	Scoliose idiopathique infantile: Région lombo-sacrée
M40.08	Cyphose posturale: Région sacrée et sacro-coccygienne	M41.08	Scoliose idiopathique infantile: Région sacrée et sacro-coccygienne
M40.09	Cyphose posturale: Localisation non précisée	M41.09	Scoliose idiopathique infantile: Localisation non précisée
M40.10	Autres cyphoses secondaires: Localisations vertébrales multiples	M41.10	Scoliose juvénile idiopathique: Localisations vertébrales multiples
M40.11	Autres cyphoses secondaires: Région occipito-atloïdo-axoïdienne	M41.11	Scoliose juvénile idiopathique: Région occipito-atloïdo-axoïdienne
M40.12	Autres cyphoses secondaires: Région cervicale	M41.12	Scoliose juvénile idiopathique: Région cervicale
M40.13	Autres cyphoses secondaires: Région cervico-dorsale	M41.13	Scoliose juvénile idiopathique: Région cervico-dorsale
M40.14	Autres cyphoses secondaires: Région dorsale	M41.14	Scoliose juvénile idiopathique: Région dorsale
M40.15	Autres cyphoses secondaires: Région dorso-lombaire	M41.15	Scoliose juvénile idiopathique: Région dorso-lombaire
M40.16	Autres cyphoses secondaires: Région lombaire	M41.16	Scoliose juvénile idiopathique: Région lombaire
M40.17	Autres cyphoses secondaires: Région lombo-sacrée	M41.17	Scoliose juvénile idiopathique: Région lombo-sacrée
M40.18	Autres cyphoses secondaires: Région sacrée et sacro-coccygienne	M41.18	Scoliose juvénile idiopathique: Région sacrée et sacro-coccygienne
M40.19	Autres cyphoses secondaires: Localisation non précisée	M41.19	Scoliose juvénile idiopathique: Localisation non précisée
M40.20	Cyphoses autres et non précisées: Localisations vertébrales multiples	M41.20	Autres scolioses idiopathiques: Localisations vertébrales multiples
M40.21	Cyphoses autres et non précisées: Région occipito-atloïdo-axoïdienne	M41.21	Autres scolioses idiopathiques: Région occipito-atloïdo-axoïdienne
M40.22	Cyphoses autres et non précisées: Région cervicale	M41.22	Autres scolioses idiopathiques: Région cervicale
M40.23	Cyphoses autres et non précisées: Région cervico-dorsale	M41.23	Autres scolioses idiopathiques: Région cervico-dorsale
M40.24	Cyphoses autres et non précisées: Région dorsale	M41.24	Autres scolioses idiopathiques: Région dorsale
M40.25	Cyphoses autres et non précisées: Région dorso-lombaire	M41.25	Autres scolioses idiopathiques: Région dorso-lombaire
M40.26	Cyphoses autres et non précisées: Région lombaire	M41.26	Autres scolioses idiopathiques: Région lombaire
M40.27	Cyphoses autres et non précisées: Région lombo-sacrée	M41.27	Autres scolioses idiopathiques: Région lombo-sacrée
M40.28	Cyphoses autres et non précisées: Région sacrée et sacro-coccygienne	M41.28	Autres scolioses idiopathiques: Région sacrée et sacro-coccygienne
M40.29	Cyphoses autres et non précisées: Localisation non précisée	M41.29	Autres scolioses idiopathiques: Localisation non précisée
M40.30	Syndrome du dos plat: Localisations vertébrales multiples	M41.30	Scoliose par anomalie dorsale: Localisations vertébrales multiples
M40.31	Syndrome du dos plat: Région occipito-atloïdo-axoïdienne	M41.31	Scoliose par anomalie dorsale: Région occipito-atloïdo-axoïdienne
M40.32	Syndrome du dos plat: Région cervicale	M41.32	Scoliose par anomalie dorsale: Région cervicale
M40.33	Syndrome du dos plat: Région cervico-dorsale	M41.33	Scoliose par anomalie dorsale: Région cervico-dorsale
M40.34	Syndrome du dos plat: Région dorsale	M41.34	Scoliose par anomalie dorsale: Région dorsale
M40.35	Syndrome du dos plat: Région dorso-lombaire	M41.35	Scoliose par anomalie dorsale: Région dorso-lombaire
M40.36	Syndrome du dos plat: Région lombaire	M41.36	Scoliose par anomalie dorsale: Région lombaire
M40.37	Syndrome du dos plat: Région lombo-sacrée	M41.37	Scoliose par anomalie dorsale: Région lombo-sacrée
M40.38	Syndrome du dos plat: Région sacrée et sacro-coccygienne	M41.38	Scoliose par anomalie dorsale: Région sacrée et sacro-coccygienne
M40.39	Syndrome du dos plat: Localisation non précisée	M41.39	Scoliose par anomalie dorsale: Localisation non précisée
M40.40	Autres lordoses: Localisations vertébrales multiples	M41.40	Scoliose neuro-musculaire: Localisations vertébrales multiples
M40.41	Autres lordoses: Région occipito-atloïdo-axoïdienne	M41.41	Scoliose neuro-musculaire: Région occipito-atloïdo-axoïdienne
M40.42	Autres lordoses: Région cervicale	M41.42	Scoliose neuro-musculaire: Région cervicale
M40.43	Autres lordoses: Région cervico-dorsale	M41.43	Scoliose neuro-musculaire: Région cervico-dorsale
M40.44	Autres lordoses: Région dorsale	M41.44	Scoliose neuro-musculaire: Région dorsale
M40.45	Autres lordoses: Région dorso-lombaire	M41.45	Scoliose neuro-musculaire: Région dorso-lombaire
M40.46	Autres lordoses: Région lombaire	M41.46	Scoliose neuro-musculaire: Région lombaire
M40.47	Autres lordoses: Région lombo-sacrée	M41.47	Scoliose neuro-musculaire: Région lombo-sacrée
M40.48	Autres lordoses: Région sacrée et sacro-coccygienne	M41.48	Scoliose neuro-musculaire: Région sacrée et sacro-coccygienne
M40.49	Autres lordoses: Localisation non précisée	M41.49	Scoliose neuro-musculaire: Localisation non précisée
M40.50	Lordose, sans précision: Localisations vertébrales multiples	M41.50	Autres formes de scoliose secondaire: Localisations vertébrales multiples
M40.51	Lordose, sans précision: Région occipito-atloïdo-axoïdienne		
M40.52	Lordose, sans précision: Région cervicale		
M40.53	Lordose, sans précision: Région cervico-dorsale		

M41.51	Autres formes de scoliose secondaire: Région occipito-atloïdo-axoïdienne	M42.99	Ostéochondrite vertébrale, sans précision: Localisation non précisée
M41.52	Autres formes de scoliose secondaire: Région cervicale	M43.00	Spondylolyse: Localisations vertébrales multiples
M41.53	Autres formes de scoliose secondaire: Région cervico-dorsale	M43.01	Spondylolyse: Région occipito-atloïdo-axoïdienne
M41.54	Autres formes de scoliose secondaire: Région dorsale	M43.02	Spondylolyse: Région cervicale
M41.55	Autres formes de scoliose secondaire: Région dorso-lombaire	M43.03	Spondylolyse: Région cervico-dorsale
M41.56	Autres formes de scoliose secondaire: Région lombaire	M43.04	Spondylolyse: Région dorsale
M41.57	Autres formes de scoliose secondaire: Région lombo-sacrée	M43.05	Spondylolyse: Région dorso-lombaire
M41.58	Autres formes de scoliose secondaire: Région sacrée et sacro-coccygienne	M43.06	Spondylolyse: Région lombaire
M41.59	Autres formes de scoliose secondaire: Localisation non précisée	M43.07	Spondylolyse: Région lombo-sacrée
M41.80	Autres formes de scoliose: Localisations vertébrales multiples	M43.08	Spondylolyse: Région sacrée et sacro-coccygienne
M41.81	Autres formes de scoliose: Région occipito-atloïdo-axoïdienne	M43.09	Spondylolyse: Localisation non précisée
M41.82	Autres formes de scoliose: Région cervicale	M43.10	Spondylolisthésis: Localisations vertébrales multiples
M41.83	Autres formes de scoliose: Région cervico-dorsale	M43.11	Spondylolisthésis: Région occipito-atloïdo-axoïdienne
M41.84	Autres formes de scoliose: Région dorsale	M43.12	Spondylolisthésis: Région cervicale
M41.85	Autres formes de scoliose: Région dorso-lombaire	M43.13	Spondylolisthésis: Région cervico-dorsale
M41.86	Autres formes de scoliose: Région lombaire	M43.14	Spondylolisthésis: Région dorsale
M41.87	Autres formes de scoliose: Région lombo-sacrée	M43.15	Spondylolisthésis: Région dorso-lombaire
M41.88	Autres formes de scoliose: Région sacrée et sacro-coccygienne	M43.16	Spondylolisthésis: Région lombaire
M41.89	Autres formes de scoliose: Localisation non précisée	M43.17	Spondylolisthésis: Région lombo-sacrée
M41.90	Scoliose, sans précision: Localisations vertébrales multiples	M43.18	Spondylolisthésis: Région sacrée et sacro-coccygienne
M41.91	Scoliose, sans précision: Région occipito-atloïdo-axoïdienne	M43.19	Spondylolisthésis: Localisation non précisée
M41.92	Scoliose, sans précision: Région cervicale	M43.20	Autres soudures vertébrales: Localisations vertébrales multiples
M41.93	Scoliose, sans précision: Région cervico-dorsale	M43.21	Autres soudures vertébrales: Région occipito-atloïdo-axoïdienne
M41.94	Scoliose, sans précision: Région dorsale	M43.22	Autres soudures vertébrales: Région cervicale
M41.95	Scoliose, sans précision: Région dorso-lombaire	M43.23	Autres soudures vertébrales: Région cervico-dorsale
M41.96	Scoliose, sans précision: Région lombaire	M43.24	Autres soudures vertébrales: Région dorsale
M41.97	Scoliose, sans précision: Région lombo-sacrée	M43.25	Autres soudures vertébrales: Région dorso-lombaire
M41.98	Scoliose, sans précision: Région sacrée et sacro-coccygienne	M43.26	Autres soudures vertébrales: Région lombaire
M41.99	Scoliose, sans précision: Localisation non précisée	M43.27	Autres soudures vertébrales: Région lombo-sacrée
M42.00	Ostéochondrite vertébrale juvénile: Localisations vertébrales multiples	M43.28	Autres soudures vertébrales: Région sacrée et sacro-coccygienne
M42.01	Ostéochondrite vertébrale juvénile: Région occipito-atloïdo-axoïdienne	M43.29	Autres soudures vertébrales: Localisation non précisée
M42.02	Ostéochondrite vertébrale juvénile: Région cervicale	M43.3	Subluxation récidivante atloïdo-axoïdienne avec myélopathie
M42.03	Ostéochondrite vertébrale juvénile: Région cervico-dorsale	M43.4	Autres subluxations atloïdo-axoïdiennes récidivantes
M42.04	Ostéochondrite vertébrale juvénile: Région dorsale	M43.50	Autres subluxations vertébrales récidivantes: Localisations vertébrales multiples
M42.05	Ostéochondrite vertébrale juvénile: Région dorso-lombaire	M43.52	Autres subluxations vertébrales récidivantes: Région cervicale
M42.06	Ostéochondrite vertébrale juvénile: Région lombaire	M43.53	Autres subluxations vertébrales récidivantes: Région cervico-dorsale
M42.07	Ostéochondrite vertébrale juvénile: Région lombo-sacrée	M43.54	Autres subluxations vertébrales récidivantes: Région dorsale
M42.08	Ostéochondrite vertébrale juvénile: Région sacrée et sacro-coccygienne	M43.55	Autres subluxations vertébrales récidivantes: Région dorso-lombaire
M42.09	Ostéochondrite vertébrale juvénile: Localisation non précisée	M43.56	Autres subluxations vertébrales récidivantes: Région lombaire
M42.10	Ostéochondrite vertébrale de l'adulte: Localisations vertébrales multiples	M43.57	Autres subluxations vertébrales récidivantes: Région lombo-sacrée
M42.11	Ostéochondrite vertébrale de l'adulte: Région occipito-atloïdo-axoïdienne	M43.58	Autres subluxations vertébrales récidivantes: Région sacrée et sacro-coccygienne
M42.12	Ostéochondrite vertébrale de l'adulte: Région cervicale	M43.59	Autres subluxations vertébrales récidivantes: Localisation non précisée
M42.13	Ostéochondrite vertébrale de l'adulte: Région cervico-dorsale	M43.6	Torticolis
M42.14	Ostéochondrite vertébrale de l'adulte: Région dorsale	M43.80	Autres dorsopathies avec déformation précisées: Localisations vertébrales multiples
M42.15	Ostéochondrite vertébrale de l'adulte: Région dorso-lombaire	M43.81	Autres dorsopathies avec déformation précisées: Région occipito-atloïdo-axoïdienne
M42.16	Ostéochondrite vertébrale de l'adulte: Région lombaire	M43.82	Autres dorsopathies avec déformation précisées: Région cervicale
M42.17	Ostéochondrite vertébrale de l'adulte: Région lombo-sacrée	M43.83	Autres dorsopathies avec déformation précisées: Région cervico-dorsale
M42.18	Ostéochondrite vertébrale de l'adulte: Région sacrée et sacro-coccygienne	M43.84	Autres dorsopathies avec déformation précisées: Région dorsale
M42.19	Ostéochondrite vertébrale de l'adulte: Localisation non précisée	M43.85	Autres dorsopathies avec déformation précisées: Région dorso-lombaire
M42.90	Ostéochondrite vertébrale, sans précision: Localisations vertébrales multiples	M43.86	Autres dorsopathies avec déformation précisées: Région lombaire
M42.91	Ostéochondrite vertébrale, sans précision: Région occipito-atloïdo-axoïdienne	M43.87	Autres dorsopathies avec déformation précisées: Région lombo-sacrée
M42.92	Ostéochondrite vertébrale, sans précision: Région cervicale	M43.88	Autres dorsopathies avec déformation précisées: Région sacrée et sacro-coccygienne
M42.93	Ostéochondrite vertébrale, sans précision: Région cervico-dorsale	M43.89	Autres dorsopathies avec déformation précisées: Localisation non précisée
M42.94	Ostéochondrite vertébrale, sans précision: Région dorsale		
M42.95	Ostéochondrite vertébrale, sans précision: Région dorso-lombaire		
M42.96	Ostéochondrite vertébrale, sans précision: Région lombaire		
M42.97	Ostéochondrite vertébrale, sans précision: Région lombo-sacrée		
M42.98	Ostéochondrite vertébrale, sans précision: Région sacrée et sacro-coccygienne		

M43.90	Dorsopathie avec déformation, sans précision: Localisations vertébrales multiples	M46.46	Discite, sans précision: Région lombaire
M43.91	Dorsopathie avec déformation, sans précision: Région occipito-atloïdo-axoïdienne	M46.47	Discite, sans précision: Région lombo-sacrée
M43.92	Dorsopathie avec déformation, sans précision: Région cervicale	M46.48	Discite, sans précision: Région sacrée et sacro-coccygienne
M43.93	Dorsopathie avec déformation, sans précision: Région cervico-dorsale	M46.49	Discite, sans précision: Localisation non précisée
M43.94	Dorsopathie avec déformation, sans précision: Région dorsale	M46.50	Autres spondylopathies infectieuses: Localisations vertébrales multiples
M43.95	Dorsopathie avec déformation, sans précision: Région dorso-lombaire	M46.51	Autres spondylopathies infectieuses: Région occipito-atloïdo-axoïdienne
M43.96	Dorsopathie avec déformation, sans précision: Région lombaire	M46.52	Autres spondylopathies infectieuses: Région cervicale
M43.97	Dorsopathie avec déformation, sans précision: Région lombo-sacrée	M46.53	Autres spondylopathies infectieuses: Région cervico-dorsale
M43.98	Dorsopathie avec déformation, sans précision: Région sacrée et sacro-coccygienne	M46.54	Autres spondylopathies infectieuses: Région dorsale
M43.99	Dorsopathie avec déformation, sans précision: Localisation non précisée	M46.55	Autres spondylopathies infectieuses: Région dorso-lombaire
M45.00	Spondylite ankylosante: Localisations vertébrales multiples	M46.56	Autres spondylopathies infectieuses: Région lombaire
M45.01	Spondylite ankylosante: Région occipito-atloïdo-axoïdienne	M46.57	Autres spondylopathies infectieuses: Région lombo-sacrée
M45.02	Spondylite ankylosante: Région cervicale	M46.58	Autres spondylopathies infectieuses: Région sacrée et sacro-coccygienne
M45.03	Spondylite ankylosante: Région cervico-dorsale	M46.59	Autres spondylopathies infectieuses: Localisation non précisée
M45.04	Spondylite ankylosante: Région dorsale	M46.80	Autres spondylopathies inflammatoires précisées: Localisations vertébrales multiples
M45.05	Spondylite ankylosante: Région dorso-lombaire	M46.81	Autres spondylopathies inflammatoires précisées: Région occipito-atloïdo-axoïdienne
M45.06	Spondylite ankylosante: Région lombaire	M46.82	Autres spondylopathies inflammatoires précisées: Région cervicale
M45.07	Spondylite ankylosante: Région lombo-sacrée	M46.83	Autres spondylopathies inflammatoires précisées: Région cervico-dorsale
M45.08	Spondylite ankylosante: Région sacrée et sacro-coccygienne	M46.84	Autres spondylopathies inflammatoires précisées: Région dorsale
M45.09	Spondylite ankylosante: Localisation non précisée	M46.85	Autres spondylopathies inflammatoires précisées: Région dorso-lombaire
M46.00	Enthésopathie spinale: Localisations vertébrales multiples	M46.86	Autres spondylopathies inflammatoires précisées: Région lombaire
M46.01	Enthésopathie spinale: Région occipito-atloïdo-axoïdienne	M46.87	Autres spondylopathies inflammatoires précisées: Région lombo-sacrée
M46.02	Enthésopathie spinale: Région cervicale	M46.88	Autres spondylopathies inflammatoires précisées: Région sacrée et sacro-coccygienne
M46.03	Enthésopathie spinale: Région cervico-dorsale	M46.89	Autres spondylopathies inflammatoires précisées: Localisation non précisée
M46.04	Enthésopathie spinale: Région dorsale	M46.90	Spondylopathie inflammatoire, sans précision: Localisations vertébrales multiples
M46.05	Enthésopathie spinale: Région dorso-lombaire	M46.91	Spondylopathie inflammatoire, sans précision: Région occipito-atloïdo-axoïdienne
M46.06	Enthésopathie spinale: Région lombaire	M46.92	Spondylopathie inflammatoire, sans précision: Région cervicale
M46.07	Enthésopathie spinale: Région lombo-sacrée	M46.93	Spondylopathie inflammatoire, sans précision: Région cervico-dorsale
M46.08	Enthésopathie spinale: Région sacrée et sacro-coccygienne	M46.94	Spondylopathie inflammatoire, sans précision: Région dorsale
M46.09	Enthésopathie spinale: Localisation non précisée	M46.95	Spondylopathie inflammatoire, sans précision: Région dorso-lombaire
M46.1	Sacro-iliéite, non classée ailleurs	M46.96	Spondylopathie inflammatoire, sans précision: Région lombaire
M46.20	Ostéomyélite vertébrale: Localisations vertébrales multiples	M46.97	Spondylopathie inflammatoire, sans précision: Région lombo-sacrée
M46.21	Ostéomyélite vertébrale: Région occipito-atloïdo-axoïdienne	M46.98	Spondylopathie inflammatoire, sans précision: Région sacrée et sacro-coccygienne
M46.22	Ostéomyélite vertébrale: Région cervicale	M46.99	Spondylopathie inflammatoire, sans précision: Localisation non précisée
M46.23	Ostéomyélite vertébrale: Région cervico-dorsale	M47.00	Syndromes de compression des artères vertébrale et spinale antérieure (G99.2): Localisations vertébrales multiples
M46.24	Ostéomyélite vertébrale: Région dorsale	M47.01	Syndromes de compression des artères vertébrale et spinale antérieure (G99.2): Région occipito-atloïdo-axoïdienne
M46.25	Ostéomyélite vertébrale: Région dorso-lombaire	M47.02	Syndromes de compression des artères vertébrale et spinale antérieure (G99.2): Région cervicale
M46.26	Ostéomyélite vertébrale: Région lombaire	M47.03	Syndromes de compression des artères vertébrale et spinale antérieure (G99.2): Région cervico-dorsale
M46.27	Ostéomyélite vertébrale: Région lombo-sacrée	M47.04	Syndromes de compression des artères vertébrale et spinale antérieure (G99.2): Région dorsale
M46.28	Ostéomyélite vertébrale: Région sacrée et sacro-coccygienne	M47.05	Syndromes de compression des artères vertébrale et spinale antérieure (G99.2): Région dorso-lombaire
M46.29	Ostéomyélite vertébrale: Localisation non précisée	M47.06	Syndromes de compression des artères vertébrale et spinale antérieure (G99.2): Région lombaire
M46.30	Infection (pyogène) d'un disque intervertébral: Localisations vertébrales multiples	M47.07	Syndromes de compression des artères vertébrale et spinale antérieure (G99.2): Région lombo-sacrée
M46.31	Infection (pyogène) d'un disque intervertébral: Région occipito-atloïdo-axoïdienne	M47.08	Syndromes de compression des artères vertébrale et spinale antérieure (G99.2): Région sacrée et sacro-coccygienne
M46.32	Infection (pyogène) d'un disque intervertébral: Région cervicale		
M46.33	Infection (pyogène) d'un disque intervertébral: Région cervico-dorsale		
M46.34	Infection (pyogène) d'un disque intervertébral: Région dorsale		
M46.35	Infection (pyogène) d'un disque intervertébral: Région dorso-lombaire		
M46.36	Infection (pyogène) d'un disque intervertébral: Région lombaire		
M46.37	Infection (pyogène) d'un disque intervertébral: Région lombo-sacrée		
M46.38	Infection (pyogène) d'un disque intervertébral: Région sacrée et sacro-coccygienne		
M46.39	Infection (pyogène) d'un disque intervertébral: Localisation non précisée		
M46.40	Discite, sans précision: Localisations vertébrales multiples		
M46.41	Discite, sans précision: Région occipito-atloïdo-axoïdienne		
M46.42	Discite, sans précision: Région cervicale		
M46.43	Discite, sans précision: Région cervico-dorsale		
M46.44	Discite, sans précision: Région dorsale		
M46.45	Discite, sans précision: Région dorso-lombaire		

M47.09	Syndromes de compression des artères vertébrale et spinale antérieure (G99.2): Localisation non précisée	M48.10	Hyperostose ankylosante [Forestier]: Localisations vertébrales multiples
M47.10	Autres spondylarthroses avec myélopathie: Localisations vertébrales multiples	M48.11	Hyperostose ankylosante [Forestier]: Région occipito-atloïdo-axoïdienne
M47.11	Autres spondylarthroses avec myélopathie: Région occipito-atloïdo-axoïdienne	M48.12	Hyperostose ankylosante [Forestier]: Région cervicale
M47.12	Autres spondylarthroses avec myélopathie: Région cervicale	M48.13	Hyperostose ankylosante [Forestier]: Région cervico-dorsale
M47.13	Autres spondylarthroses avec myélopathie: Région cervico-dorsale	M48.14	Hyperostose ankylosante [Forestier]: Région dorsale
M47.14	Autres spondylarthroses avec myélopathie: Région dorsale	M48.15	Hyperostose ankylosante [Forestier]: Région dorso-lombaire
M47.15	Autres spondylarthroses avec myélopathie: Région dorso-lombaire	M48.16	Hyperostose ankylosante [Forestier]: Région lombaire
M47.16	Autres spondylarthroses avec myélopathie: Région lombaire	M48.17	Hyperostose ankylosante [Forestier]: Région lombo-sacrée
M47.17	Autres spondylarthroses avec myélopathie: Région lombo-sacrée	M48.18	Hyperostose ankylosante [Forestier]: Région sacrée et sacro-coccygienne
M47.18	Autres spondylarthroses avec myélopathie: Région sacrée et sacro-coccygienne	M48.19	Hyperostose ankylosante [Forestier]: Localisation non précisée
M47.19	Autres spondylarthroses avec myélopathie: Localisation non précisée	M48.20	Arthrose interépineuse: Localisations vertébrales multiples
M47.20	Autres spondylarthroses avec radiculopathie: Localisations vertébrales multiples	M48.21	Arthrose interépineuse: Région occipito-atloïdo-axoïdienne
M47.21	Autres spondylarthroses avec radiculopathie: Région occipito-atloïdo-axoïdienne	M48.22	Arthrose interépineuse: Région cervicale
M47.22	Autres spondylarthroses avec radiculopathie: Région cervicale	M48.23	Arthrose interépineuse: Région cervico-dorsale
M47.23	Autres spondylarthroses avec radiculopathie: Région cervico-dorsale	M48.24	Arthrose interépineuse: Région dorsale
M47.24	Autres spondylarthroses avec radiculopathie: Région dorsale	M48.25	Arthrose interépineuse: Région dorso-lombaire
M47.25	Autres spondylarthroses avec radiculopathie: Région dorso-lombaire	M48.26	Arthrose interépineuse: Région lombaire
M47.26	Autres spondylarthroses avec radiculopathie: Région lombaire	M48.27	Arthrose interépineuse: Région lombo-sacrée
M47.27	Autres spondylarthroses avec radiculopathie: Région lombo-sacrée	M48.28	Arthrose interépineuse: Région sacrée et sacro-coccygienne
M47.28	Autres spondylarthroses avec radiculopathie: Région sacrée et sacro-coccygienne	M48.29	Arthrose interépineuse: Localisation non précisée
M47.29	Autres spondylarthroses avec radiculopathie: Localisation non précisée	M48.30	Spondylopathie traumatique: Localisations vertébrales multiples
M47.80	Autres spondylarthroses: Localisations vertébrales multiples	M48.31	Spondylopathie traumatique: Région occipito-atloïdo-axoïdienne
M47.81	Autres spondylarthroses: Région occipito-atloïdo-axoïdienne	M48.32	Spondylopathie traumatique: Région cervicale
M47.82	Autres spondylarthroses: Région cervicale	M48.33	Spondylopathie traumatique: Région cervico-dorsale
M47.83	Autres spondylarthroses: Région cervico-dorsale	M48.34	Spondylopathie traumatique: Région dorsale
M47.84	Autres spondylarthroses: Région dorsale	M48.35	Spondylopathie traumatique: Région dorso-lombaire
M47.85	Autres spondylarthroses: Région dorso-lombaire	M48.36	Spondylopathie traumatique: Région lombaire
M47.86	Autres spondylarthroses: Région lombaire	M48.37	Spondylopathie traumatique: Région lombo-sacrée
M47.87	Autres spondylarthroses: Région lombo-sacrée	M48.38	Spondylopathie traumatique: Région sacrée et sacro-coccygienne
M47.88	Autres spondylarthroses: Région sacrée et sacro-coccygienne	M48.39	Spondylopathie traumatique: Localisation non précisée
M47.89	Autres spondylarthroses: Localisation non précisée	M48.40	Fracture vertébrale de fatigue: Localisations vertébrales multiples
M47.90	Spondylarthrose, sans précision: Localisations vertébrales multiples	M48.41	Fracture vertébrale de fatigue: Région occipito-atloïdo-axoïdienne
M47.91	Spondylarthrose, sans précision: Région occipito-atloïdo-axoïdienne	M48.42	Fracture vertébrale de fatigue: Région cervicale
M47.92	Spondylarthrose, sans précision: Région cervicale	M48.43	Fracture vertébrale de fatigue: Région cervico-dorsale
M47.93	Spondylarthrose, sans précision: Région cervico-dorsale	M48.44	Fracture vertébrale de fatigue: Région dorsale
M47.94	Spondylarthrose, sans précision: Région dorsale	M48.45	Fracture vertébrale de fatigue: Région dorso-lombaire
M47.95	Spondylarthrose, sans précision: Région dorso-lombaire	M48.46	Fracture vertébrale de fatigue: Région lombaire
M47.96	Spondylarthrose, sans précision: Région lombaire	M48.47	Fracture vertébrale de fatigue: Région lombo-sacrée
M47.97	Spondylarthrose, sans précision: Région lombo-sacrée	M48.48	Fracture vertébrale de fatigue: Région sacrée et sacro-coccygienne
M47.98	Spondylarthrose, sans précision: Région sacrée et sacro-coccygienne	M48.49	Fracture vertébrale de fatigue: Localisation non précisée
M47.99	Spondylarthrose, sans précision: Localisation non précisée	M48.50	Tassement vertébral, non classé ailleurs: Localisations vertébrales multiples
M48.00	Rétrécissement du canal médullaire: Localisations vertébrales multiples	M48.51	Tassement vertébral, non classé ailleurs: Région occipito-atloïdo-axoïdienne
M48.01	Rétrécissement du canal médullaire: Région occipito-atloïdo-axoïdienne	M48.52	Tassement vertébral, non classé ailleurs: Région cervicale
M48.02	Rétrécissement du canal médullaire: Région cervicale	M48.53	Tassement vertébral, non classé ailleurs: Région cervico-dorsale
M48.03	Rétrécissement du canal médullaire: Région cervico-dorsale	M48.54	Tassement vertébral, non classé ailleurs: Région dorsale
M48.04	Rétrécissement du canal médullaire: Région dorsale	M48.55	Tassement vertébral, non classé ailleurs: Région dorso-lombaire
M48.05	Rétrécissement du canal médullaire: Région dorso-lombaire	M48.56	Tassement vertébral, non classé ailleurs: Région lombaire
M48.06	Rétrécissement du canal médullaire: Région lombaire	M48.57	Tassement vertébral, non classé ailleurs: Région lombo-sacrée
M48.07	Rétrécissement du canal médullaire: Région lombo-sacrée	M48.58	Tassement vertébral, non classé ailleurs: Région sacrée et sacro-coccygienne
M48.08	Rétrécissement du canal médullaire: Région sacrée et sacro-coccygienne	M48.59	Tassement vertébral, non classé ailleurs: Localisation non précisée
M48.09	Rétrécissement du canal médullaire: Localisation non précisée	M48.80	Autres spondylopathies précisées: Localisations vertébrales multiples
		M48.81	Autres spondylopathies précisées: Région occipito-atloïdo-axoïdienne
		M48.82	Autres spondylopathies précisées: Région cervicale
		M48.83	Autres spondylopathies précisées: Région cervico-dorsale
		M48.84	Autres spondylopathies précisées: Région dorsale
		M48.85	Autres spondylopathies précisées: Région dorso-lombaire
		M48.86	Autres spondylopathies précisées: Région lombaire

M48.87	Autres spondylopathies précisées: Région lombo-sacrée	M49.35	Spondylopathie au cours d'autres maladies infectieuses et parasitaires classées ailleurs: Région dorso-lombaire
M48.88	Autres spondylopathies précisées: Région sacrée et sacro-coccygienne	M49.36	Spondylopathie au cours d'autres maladies infectieuses et parasitaires classées ailleurs: Région lombaire
M48.89	Autres spondylopathies précisées: Localisation non précisée	M49.37	Spondylopathie au cours d'autres maladies infectieuses et parasitaires classées ailleurs: Région lombo-sacrée
M48.90	Spondylopathie, sans précision: Localisations vertébrales multiples	M49.38	Spondylopathie au cours d'autres maladies infectieuses et parasitaires classées ailleurs: Région sacrée et sacro-coccygienne
M48.91	Spondylopathie, sans précision: Région occipito-atloïdo-axoïdienne	M49.39	Spondylopathie au cours d'autres maladies infectieuses et parasitaires classées ailleurs: Localisation non précisée
M48.92	Spondylopathie, sans précision: Région cervicale	M49.40	Spondylopathie neurologique: Localisations vertébrales multiples
M48.93	Spondylopathie, sans précision: Région cervico-dorsale	M49.41	Spondylopathie neurologique: Région occipito-atloïdo-axoïdienne
M48.94	Spondylopathie, sans précision: Région dorsale	M49.42	Spondylopathie neurologique: Région cervicale
M48.95	Spondylopathie, sans précision: Région dorso-lombaire	M49.43	Spondylopathie neurologique: Région cervico-dorsale
M48.96	Spondylopathie, sans précision: Région lombaire	M49.44	Spondylopathie neurologique: Région dorsale
M48.97	Spondylopathie, sans précision: Région lombo-sacrée	M49.45	Spondylopathie neurologique: Région dorso-lombaire
M48.98	Spondylopathie, sans précision: Région sacrée et sacro-coccygienne	M49.46	Spondylopathie neurologique: Région lombaire
M48.99	Spondylopathie, sans précision: Localisation non précisée	M49.47	Spondylopathie neurologique: Région lombo-sacrée
M49.00	Tuberculose vertébrale {A18.0}: Localisations vertébrales multiples	M49.48	Spondylopathie neurologique: Région sacrée et sacro-coccygienne
M49.01	Tuberculose vertébrale {A18.0}: Région occipito-atloïdo-axoïdienne	M49.49	Spondylopathie neurologique: Localisation non précisée
M49.02	Tuberculose vertébrale {A18.0}: Région cervicale	M49.50	Tassement vertébral au cours de maladies classées ailleurs: Localisations vertébrales multiples
M49.03	Tuberculose vertébrale {A18.0}: Région cervico-dorsale	M49.51	Tassement vertébral au cours de maladies classées ailleurs: Région occipito-atloïdo-axoïdienne
M49.04	Tuberculose vertébrale {A18.0}: Région dorsale	M49.52	Tassement vertébral au cours de maladies classées ailleurs: Région cervicale
M49.05	Tuberculose vertébrale {A18.0}: Région dorso-lombaire	M49.53	Tassement vertébral au cours de maladies classées ailleurs: Région cervico-dorsale
M49.06	Tuberculose vertébrale {A18.0}: Région lombaire	M49.54	Tassement vertébral au cours de maladies classées ailleurs: Région dorsale
M49.07	Tuberculose vertébrale {A18.0}: Région lombo-sacrée	M49.55	Tassement vertébral au cours de maladies classées ailleurs: Région dorso-lombaire
M49.08	Tuberculose vertébrale {A18.0}: Région sacrée et sacro-coccygienne	M49.56	Tassement vertébral au cours de maladies classées ailleurs: Région lombaire
M49.09	Tuberculose vertébrale {A18.0}: Localisation non précisée	M49.57	Tassement vertébral au cours de maladies classées ailleurs: Région lombo-sacrée
M49.10	Spondylite au cours de brucellose {A23.-}: Localisations vertébrales multiples	M49.58	Tassement vertébral au cours de maladies classées ailleurs: Région sacrée et sacro-coccygienne
M49.11	Spondylite au cours de brucellose {A23.-}: Région occipito-atloïdo-axoïdienne	M49.59	Tassement vertébral au cours de maladies classées ailleurs: Localisation non précisée
M49.12	Spondylite au cours de brucellose {A23.-}: Région cervicale	M49.80	Spondylopathie au cours d'autres maladies classées ailleurs: Localisations vertébrales multiples
M49.13	Spondylite au cours de brucellose {A23.-}: Région cervico-dorsale	M49.81	Spondylopathie au cours d'autres maladies classées ailleurs: Région occipito-atloïdo-axoïdienne
M49.14	Spondylite au cours de brucellose {A23.-}: Région dorsale	M49.82	Spondylopathie au cours d'autres maladies classées ailleurs: Région cervicale
M49.15	Spondylite au cours de brucellose {A23.-}: Région dorso-lombaire	M49.83	Spondylopathie au cours d'autres maladies classées ailleurs: Région cervico-dorsale
M49.16	Spondylite au cours de brucellose {A23.-}: Région lombaire	M49.84	Spondylopathie au cours d'autres maladies classées ailleurs: Région dorsale
M49.17	Spondylite au cours de brucellose {A23.-}: Région lombo-sacrée	M49.85	Spondylopathie au cours d'autres maladies classées ailleurs: Région dorso-lombaire
M49.18	Spondylite au cours de brucellose {A23.-}: Région sacrée et sacro-coccygienne	M49.86	Spondylopathie au cours d'autres maladies classées ailleurs: Région lombaire
M49.19	Spondylite au cours de brucellose {A23.-}: Localisation non précisée	M49.87	Spondylopathie au cours d'autres maladies classées ailleurs: Région lombo-sacrée
M49.20	Spondylite entérobactérienne {A01-A04}: Localisations vertébrales multiples	M49.88	Spondylopathie au cours d'autres maladies classées ailleurs: Région sacrée et sacro-coccygienne
M49.21	Spondylite entérobactérienne {A01-A04}: Région occipito-atloïdo-axoïdienne	M49.89	Spondylopathie au cours d'autres maladies classées ailleurs: Localisation non précisée
M49.22	Spondylite entérobactérienne {A01-A04}: Région cervicale	M50.0	Atteinte d'un disque cervical avec myélopathie {G99.2}
M49.23	Spondylite entérobactérienne {A01-A04}: Région cervico-dorsale	M50.1	Atteinte d'un disque cervical avec radiculopathie
M49.24	Spondylite entérobactérienne {A01-A04}: Région dorsale	M50.2	Autre hernie d'un disque cervical
M49.25	Spondylite entérobactérienne {A01-A04}: Région dorso-lombaire	M50.3	Autre détérioration d'un disque cervical
M49.26	Spondylite entérobactérienne {A01-A04}: Région lombaire	M50.8	Autres atteintes d'un disque cervical
M49.27	Spondylite entérobactérienne {A01-A04}: Région lombo-sacrée	M50.9	Atteinte d'un disque cervical, sans précision
M49.28	Spondylite entérobactérienne {A01-A04}: Région sacrée et sacro-coccygienne	M51.0	Atteintes d'un disque lombaire et d'autres disques intervertébraux avec myélopathie {G99.2}
M49.29	Spondylite entérobactérienne {A01-A04}: Localisation non précisée		
M49.30	Spondylopathie au cours d'autres maladies infectieuses et parasitaires classées ailleurs: Localisations vertébrales multiples		
M49.31	Spondylopathie au cours d'autres maladies infectieuses et parasitaires classées ailleurs: Région occipito-atloïdo-axoïdienne		
M49.32	Spondylopathie au cours d'autres maladies infectieuses et parasitaires classées ailleurs: Région cervicale		
M49.33	Spondylopathie au cours d'autres maladies infectieuses et parasitaires classées ailleurs: Région cervico-dorsale		
M49.34	Spondylopathie au cours d'autres maladies infectieuses et parasitaires classées ailleurs: Région dorsale		

M51.1	Atteintes d'un disque lombaire et d'autres disques intervertébraux avec radiculopathie {G55.1}	M54.90	Dorsalgie, sans précision: Localisations vertébrales multiples
M51.2	Hernie d'un autre disque intervertébral précisé	M54.91	Dorsalgie, sans précision: Région occipito-atloïdo-axoïdienne
M51.3	Détérioration d'un autre disque intervertébral précisé	M54.92	Dorsalgie, sans précision: Région cervicale
M51.4	Nodules de Schmorl	M54.93	Dorsalgie, sans précision: Région cervico-dorsale
M51.8	Autres atteintes précisées d'un disque intervertébral	M54.94	Dorsalgie, sans précision: Région dorsale
M51.9	Atteinte d'un disque intervertébral, sans précision	M54.95	Dorsalgie, sans précision: Région dorso-lombaire
M53.20	Instabilités vertébrales: Localisations vertébrales multiples	M54.96	Dorsalgie, sans précision: Région lombaire
M53.21	Instabilités vertébrales: Région occipito-atloïdo-axoïdienne	M54.97	Dorsalgie, sans précision: Région lombo-sacrée
M53.22	Instabilités vertébrales: Région cervicale	M54.98	Dorsalgie, sans précision: Région sacrée et sacro-coccygienne
M53.23	Instabilités vertébrales: Région cervico-dorsale	M54.99	Dorsalgie, sans précision: Localisation non précisée
M53.24	Instabilités vertébrales: Région dorsale	M60.00	Myosite infectieuse: Sièges multiples
M53.25	Instabilités vertébrales: Région dorso-lombaire	M60.01	Myosite infectieuse: Région scapulaire
M53.26	Instabilités vertébrales: Région lombaire	M60.02	Myosite infectieuse: Bras humérus articulation du coude
M53.27	Instabilités vertébrales: Région lombo-sacrée	M60.03	Myosite infectieuse: Avant-bras cubitus articulation du poignet
M53.28	Instabilités vertébrales: Région sacrée et sacro-coccygienne	M60.04	Myosite infectieuse: Main carpe
M53.29	Instabilités vertébrales: Localisation non précisée	M60.05	Myosite infectieuse: Région pelvienne
M53.3	Atteintes sacro-coccygiennes, non classées ailleurs	M60.06	Myosite infectieuse: Jambe péroné articulation du genou
M53.80	Autres dorsopathies précisées: Localisations vertébrales multiples	M60.07	Myosite infectieuse: Cheville et métatarse
M53.81	Autres dorsopathies précisées: Région occipito-atloïdo-axoïdienne	M60.08	Myosite infectieuse: Autres
M53.82	Autres dorsopathies précisées: Région cervicale	M60.09	Myosite infectieuse: Siège non précisé
M53.83	Autres dorsopathies précisées: Région cervico-dorsale	M60.10	Myosite interstitielle: Sièges multiples
M53.84	Autres dorsopathies précisées: Région dorsale	M60.11	Myosite interstitielle: Région scapulaire
M53.85	Autres dorsopathies précisées: Région dorso-lombaire	M60.12	Myosite interstitielle: Bras humérus articulation du coude
M53.86	Autres dorsopathies précisées: Région lombaire	M60.13	Myosite interstitielle: Avant-bras cubitus articulation du poignet
M53.87	Autres dorsopathies précisées: Région lombo-sacrée	M60.14	Myosite interstitielle: Main carpe
M53.88	Autres dorsopathies précisées: Région sacrée et sacro-coccygienne	M60.15	Myosite interstitielle: Région pelvienne
M53.89	Autres dorsopathies précisées: Localisation non précisée	M60.16	Myosite interstitielle: Jambe péroné articulation du genou
M53.90	Dorsopathie, sans précision: Localisations vertébrales multiples	M60.17	Myosite interstitielle: Cheville et métatarse
M53.91	Dorsopathie, sans précision: Région occipito-atloïdo-axoïdienne	M60.18	Myosite interstitielle: Autres
M53.92	Dorsopathie, sans précision: Région cervicale	M60.19	Myosite interstitielle: Siège non précisé
M53.93	Dorsopathie, sans précision: Région cervico-dorsale	M60.20	Granulome d'un tissu mou, dû à la présence d'un corps étranger non classé ailleurs: Sièges multiples
M53.94	Dorsopathie, sans précision: Région dorsale	M60.21	Granulome d'un tissu mou, dû à la présence d'un corps étranger non classé ailleurs: Région scapulaire
M53.95	Dorsopathie, sans précision: Région dorso-lombaire	M60.22	Granulome d'un tissu mou, dû à la présence d'un corps étranger non classé ailleurs: Bras humérus articulation du coude
M53.96	Dorsopathie, sans précision: Région lombaire	M60.23	Granulome d'un tissu mou, dû à la présence d'un corps étranger non classé ailleurs: Avant-bras cubitus articulation du poignet
M53.97	Dorsopathie, sans précision: Région lombo-sacrée	M60.24	Granulome d'un tissu mou, dû à la présence d'un corps étranger non classé ailleurs: Main carpe
M53.98	Dorsopathie, sans précision: Région sacrée et sacro-coccygienne	M60.25	Granulome d'un tissu mou, dû à la présence d'un corps étranger non classé ailleurs: Région pelvienne
M53.99	Dorsopathie, sans précision: Localisation non précisée	M60.26	Granulome d'un tissu mou, dû à la présence d'un corps étranger non classé ailleurs: Jambe péroné articulation du genou
M54.03	Panniculite affectant le cou et le dos: Région cervico-dorsale	M60.27	Granulome d'un tissu mou, dû à la présence d'un corps étranger non classé ailleurs: Cheville et métatarse
M54.04	Panniculite affectant le cou et le dos: Région dorsale	M60.28	Granulome d'un tissu mou, dû à la présence d'un corps étranger non classé ailleurs: Autres
M54.05	Panniculite affectant le cou et le dos: Région dorso-lombaire	M60.29	Granulome d'un tissu mou, dû à la présence d'un corps étranger non classé ailleurs: Siège non précisé
M54.06	Panniculite affectant le cou et le dos: Région lombaire	M60.80	Autres myosites: Sièges multiples
M54.07	Panniculite affectant le cou et le dos: Région lombo-sacrée	M60.81	Autres myosites: Région scapulaire
M54.08	Panniculite affectant le cou et le dos: Région sacrée et sacro-coccygienne	M60.82	Autres myosites: Bras humérus articulation du coude
M54.09	Panniculite affectant le cou et le dos: Localisation non précisée	M60.83	Autres myosites: Avant-bras cubitus articulation du poignet
M54.14	Radiculopathie: Région dorsale	M60.84	Autres myosites: Main carpe
M54.15	Radiculopathie: Région dorso-lombaire	M60.85	Autres myosites: Région pelvienne
M54.16	Radiculopathie: Région lombaire	M60.86	Autres myosites: Jambe péroné articulation du genou
M54.17	Radiculopathie: Région lombo-sacrée	M60.87	Autres myosites: Cheville et métatarse
M54.18	Radiculopathie: Région sacrée et sacro-coccygienne	M60.88	Autres myosites: Autres
M54.2	Cervicalgie	M60.89	Autres myosites: Siège non précisé
M54.3	Sciatique	M60.90	Myosite, sans précision: Sièges multiples
M54.4	Lumbago avec sciatique	M60.91	Myosite, sans précision: Région scapulaire
M54.5	Lombalgie basse	M60.92	Myosite, sans précision: Bras humérus articulation du coude
M54.6	Rachialgies dorsales	M60.93	Myosite, sans précision: Avant-bras cubitus articulation du poignet
M54.80	Autres dorsalgies: Localisations vertébrales multiples	M60.94	Myosite, sans précision: Main carpe
M54.81	Autres dorsalgies: Région occipito-atloïdo-axoïdienne	M60.95	Myosite, sans précision: Région pelvienne
M54.82	Autres dorsalgies: Région cervicale	M60.96	Myosite, sans précision: Jambe péroné articulation du genou
M54.83	Autres dorsalgies: Région cervico-dorsale	M60.97	Myosite, sans précision: Cheville et métatarse
M54.84	Autres dorsalgies: Région dorsale	M60.98	Myosite, sans précision: Autres
M54.85	Autres dorsalgies: Région dorso-lombaire	M60.99	Myosite, sans précision: Siège non précisé
M54.86	Autres dorsalgies: Région lombaire		
M54.87	Autres dorsalgies: Région lombo-sacrée		
M54.88	Autres dorsalgies: Région sacrée et sacro-coccygienne		
M54.89	Autres dorsalgies: Localisation non précisée		

M61.00	Myosite ossifiante traumatique: Sièges multiples	M61.46	Autres calcifications de muscles: Jambe péroné articulation du genou
M61.01	Myosite ossifiante traumatique: Région scapulaire	M61.47	Autres calcifications de muscles: Cheville et métatarse
M61.02	Myosite ossifiante traumatique: Bras humérus articulation du coude	M61.48	Autres calcifications de muscles: Autres
M61.03	Myosite ossifiante traumatique: Avant-bras cubitus articulation du poignet	M61.49	Autres calcifications de muscles: Siège non précisé
M61.04	Myosite ossifiante traumatique: Main carpe	M61.50	Autres ossifications d'un muscle: Sièges multiples
M61.05	Myosite ossifiante traumatique: Région pelvienne	M61.51	Autres ossifications d'un muscle: Région scapulaire
M61.06	Myosite ossifiante traumatique: Jambe péroné articulation du genou	M61.52	Autres ossifications d'un muscle: Bras humérus articulation du coude
M61.07	Myosite ossifiante traumatique: Cheville et métatarse	M61.53	Autres ossifications d'un muscle: Avant-bras cubitus articulation du poignet
M61.08	Myosite ossifiante traumatique: Autres	M61.54	Autres ossifications d'un muscle: Main carpe
M61.09	Myosite ossifiante traumatique: Siège non précisé	M61.55	Autres ossifications d'un muscle: Région pelvienne
M61.10	Myosite ossifiante progressive: Sièges multiples	M61.56	Autres ossifications d'un muscle: Jambe péroné articulation du genou
M61.11	Myosite ossifiante progressive: Région scapulaire	M61.57	Autres ossifications d'un muscle: Cheville et métatarse
M61.12	Myosite ossifiante progressive: Bras humérus articulation du coude	M61.58	Autres ossifications d'un muscle: Autres
M61.13	Myosite ossifiante progressive: Avant-bras cubitus articulation du poignet	M61.59	Autres ossifications d'un muscle: Siège non précisé
M61.14	Myosite ossifiante progressive: Main carpe	M61.90	Calcification et ossification d'un muscle, sans précision: Sièges multiples
M61.15	Myosite ossifiante progressive: Région pelvienne	M61.91	Calcification et ossification d'un muscle, sans précision: Région scapulaire
M61.16	Myosite ossifiante progressive: Jambe péroné articulation du genou	M61.92	Calcification et ossification d'un muscle, sans précision: Bras humérus articulation du coude
M61.17	Myosite ossifiante progressive: Cheville et métatarse	M61.93	Calcification et ossification d'un muscle, sans précision: Avant-bras cubitus articulation du poignet
M61.18	Myosite ossifiante progressive: Autres	M61.94	Calcification et ossification d'un muscle, sans précision: Main carpe
M61.19	Myosite ossifiante progressive: Siège non précisé	M61.95	Calcification et ossification d'un muscle, sans précision: Région pelvienne
M61.20	Calcification et ossification paralytiques d'un muscle: Sièges multiples	M61.96	Calcification et ossification d'un muscle, sans précision: Jambe péroné articulation du genou
M61.21	Calcification et ossification paralytiques d'un muscle: Région scapulaire	M61.97	Calcification et ossification d'un muscle, sans précision: Cheville et métatarse
M61.22	Calcification et ossification paralytiques d'un muscle: Bras humérus articulation du coude	M61.98	Calcification et ossification d'un muscle, sans précision: Autres
M61.23	Calcification et ossification paralytiques d'un muscle: Avant-bras cubitus articulation du poignet	M61.99	Calcification et ossification d'un muscle, sans précision: Siège non précisé
M61.24	Calcification et ossification paralytiques d'un muscle: Main carpe	M62.00	Diastasis musculaire: Sièges multiples
M61.25	Calcification et ossification paralytiques d'un muscle: Région pelvienne	M62.01	Diastasis musculaire: Région scapulaire
M61.26	Calcification et ossification paralytiques d'un muscle: Jambe péroné articulation du genou	M62.02	Diastasis musculaire: Bras humérus articulation du coude
M61.27	Calcification et ossification paralytiques d'un muscle: Cheville et métatarse	M62.03	Diastasis musculaire: Avant-bras cubitus articulation du poignet
M61.28	Calcification et ossification paralytiques d'un muscle: Autres	M62.04	Diastasis musculaire: Main carpe
M61.29	Calcification et ossification paralytiques d'un muscle: Siège non précisé	M62.05	Diastasis musculaire: Région pelvienne
M61.30	Calcification et ossification de muscles associées à des brûlures: Sièges multiples	M62.06	Diastasis musculaire: Jambe péroné articulation du genou
M61.31	Calcification et ossification de muscles associées à des brûlures: Région scapulaire	M62.07	Diastasis musculaire: Cheville et métatarse
M61.32	Calcification et ossification de muscles associées à des brûlures: Bras humérus articulation du coude	M62.08	Diastasis musculaire: Autres
M61.33	Calcification et ossification de muscles associées à des brûlures: Avant-bras cubitus articulation du poignet	M62.09	Diastasis musculaire: Siège non précisé
M61.34	Calcification et ossification de muscles associées à des brûlures: Main carpe	M62.10	Autres déchirures musculaires (non traumatiques): Sièges multiples
M61.35	Calcification et ossification de muscles associées à des brûlures: Région pelvienne	M62.11	Autres déchirures musculaires (non traumatiques): Région scapulaire
M61.36	Calcification et ossification de muscles associées à des brûlures: Jambe péroné articulation du genou	M62.12	Autres déchirures musculaires (non traumatiques): Bras humérus articulation du coude
M61.37	Calcification et ossification de muscles associées à des brûlures: Cheville et métatarse	M62.13	Autres déchirures musculaires (non traumatiques): Avant-bras cubitus articulation du poignet
M61.38	Calcification et ossification de muscles associées à des brûlures: Autres	M62.14	Autres déchirures musculaires (non traumatiques): Main carpe
M61.39	Calcification et ossification de muscles associées à des brûlures: Siège non précisé	M62.15	Autres déchirures musculaires (non traumatiques): Région pelvienne
M61.40	Autres calcifications de muscles: Sièges multiples	M62.16	Autres déchirures musculaires (non traumatiques): Jambe péroné articulation du genou
M61.41	Autres calcifications de muscles: Région scapulaire	M62.17	Autres déchirures musculaires (non traumatiques): Cheville et métatarse
M61.42	Autres calcifications de muscles: Bras humérus articulation du coude	M62.18	Autres déchirures musculaires (non traumatiques): Autres
M61.43	Autres calcifications de muscles: Avant-bras cubitus articulation du poignet	M62.19	Autres déchirures musculaires (non traumatiques): Siège non précisé
M61.44	Autres calcifications de muscles: Main carpe	M62.20	Infarctissement ischémique musculaire: Sièges multiples
M61.45	Autres calcifications de muscles: Région pelvienne	M62.21	Infarctissement ischémique musculaire: Région scapulaire
		M62.22	Infarctissement ischémique musculaire: Bras humérus articulation du coude
		M62.23	Infarctissement ischémique musculaire: Avant-bras cubitus articulation du poignet
		M62.24	Infarctissement ischémique musculaire: Main carpe

M62.25	Infarctissement ischémique musculaire: Région pelvienne	M62.90	Atteinte musculaire, sans précision: Sièges multiples
M62.26	Infarctissement ischémique musculaire: Jambe péroné articulation du genou	M62.91	Atteinte musculaire, sans précision: Région scapulaire
M62.27	Infarctissement ischémique musculaire: Cheville et métatarse	M62.92	Atteinte musculaire, sans précision: Bras humérus articulation du coude
M62.28	Infarctissement ischémique musculaire: Autres	M62.93	Atteinte musculaire, sans précision: Avant-bras cubitus articulation du poignet
M62.29	Infarctissement ischémique musculaire: Siège non précisé	M62.94	Atteinte musculaire, sans précision: Main carpe
M62.30	Syndrome d'immobilité (paraplégique): Sièges multiples	M62.95	Atteinte musculaire, sans précision: Région pelvienne
M62.31	Syndrome d'immobilité (paraplégique): Région scapulaire	M62.96	Atteinte musculaire, sans précision: Jambe péroné articulation du genou
M62.32	Syndrome d'immobilité (paraplégique): Bras humérus articulation du coude	M62.97	Atteinte musculaire, sans précision: Cheville et métatarse
M62.33	Syndrome d'immobilité (paraplégique): Avant-bras cubitus articulation du poignet	M62.98	Atteinte musculaire, sans précision: Autres
M62.34	Syndrome d'immobilité (paraplégique): Main carpe	M62.99	Atteinte musculaire, sans précision: Siège non précisé
M62.35	Syndrome d'immobilité (paraplégique): Région pelvienne	M63.00	Myosite au cours de maladies bactériennes classées ailleurs: Sièges multiples
M62.36	Syndrome d'immobilité (paraplégique): Jambe péroné articulation du genou	M63.01	Myosite au cours de maladies bactériennes classées ailleurs: Région scapulaire
M62.37	Syndrome d'immobilité (paraplégique): Cheville et métatarse	M63.02	Myosite au cours de maladies bactériennes classées ailleurs: Bras humérus articulation du coude
M62.38	Syndrome d'immobilité (paraplégique): Autres	M63.03	Myosite au cours de maladies bactériennes classées ailleurs: Avant-bras cubitus articulation du poignet
M62.39	Syndrome d'immobilité (paraplégique): Siège non précisé	M63.04	Myosite au cours de maladies bactériennes classées ailleurs: Main carpe
M62.40	Contracture musculaire: Sièges multiples	M63.05	Myosite au cours de maladies bactériennes classées ailleurs: Région pelvienne
M62.41	Contracture musculaire: Région scapulaire	M63.06	Myosite au cours de maladies bactériennes classées ailleurs: Jambe péroné articulation du genou
M62.42	Contracture musculaire: Bras humérus articulation du coude	M63.07	Myosite au cours de maladies bactériennes classées ailleurs: Cheville et métatarse
M62.43	Contracture musculaire: Avant-bras cubitus articulation du poignet	M63.08	Myosite au cours de maladies bactériennes classées ailleurs: Autres
M62.44	Contracture musculaire: Main carpe	M63.09	Myosite au cours de maladies bactériennes classées ailleurs: Siège non précisé
M62.45	Contracture musculaire: Région pelvienne	M63.10	Myosite au cours d'infections parasitaires et à protozoaires classées ailleurs: Sièges multiples
M62.46	Contracture musculaire: Jambe péroné articulation du genou	M63.11	Myosite au cours d'infections parasitaires et à protozoaires classées ailleurs: Région scapulaire
M62.47	Contracture musculaire: Cheville et métatarse	M63.12	Myosite au cours d'infections parasitaires et à protozoaires classées ailleurs: Bras humérus articulation du coude
M62.48	Contracture musculaire: Autres	M63.13	Myosite au cours d'infections parasitaires et à protozoaires classées ailleurs: Avant-bras cubitus articulation du poignet
M62.49	Contracture musculaire: Siège non précisé	M63.14	Myosite au cours d'infections parasitaires et à protozoaires classées ailleurs: Main carpe
M62.50	Atrophie et fonte musculaires, non classées ailleurs: Sièges multiples	M63.15	Myosite au cours d'infections parasitaires et à protozoaires classées ailleurs: Région pelvienne
M62.51	Atrophie et fonte musculaires, non classées ailleurs: Région scapulaire	M63.16	Myosite au cours d'infections parasitaires et à protozoaires classées ailleurs: Jambe péroné articulation du genou
M62.52	Atrophie et fonte musculaires, non classées ailleurs: Bras humérus articulation du coude	M63.17	Myosite au cours d'infections parasitaires et à protozoaires classées ailleurs: Cheville et métatarse
M62.53	Atrophie et fonte musculaires, non classées ailleurs: Avant-bras cubitus articulation du poignet	M63.18	Myosite au cours d'infections parasitaires et à protozoaires classées ailleurs: Autres
M62.54	Atrophie et fonte musculaires, non classées ailleurs: Main carpe	M63.19	Myosite au cours d'infections parasitaires et à protozoaires classées ailleurs: Siège non précisé
M62.55	Atrophie et fonte musculaires, non classées ailleurs: Région pelvienne	M63.20	Myosite au cours d'autres maladies infectieuses classées ailleurs: Sièges multiples
M62.56	Atrophie et fonte musculaires, non classées ailleurs: Jambe péroné articulation du genou	M63.21	Myosite au cours d'autres maladies infectieuses classées ailleurs: Région scapulaire
M62.57	Atrophie et fonte musculaires, non classées ailleurs: Cheville et métatarse	M63.22	Myosite au cours d'autres maladies infectieuses classées ailleurs: Bras humérus articulation du coude
M62.58	Atrophie et fonte musculaires, non classées ailleurs: Autres	M63.23	Myosite au cours d'autres maladies infectieuses classées ailleurs: Avant-bras cubitus articulation du poignet
M62.59	Atrophie et fonte musculaires, non classées ailleurs: Siège non précisé	M63.24	Myosite au cours d'autres maladies infectieuses classées ailleurs: Main carpe
M62.60	Foulure musculaire: Sièges multiples	M63.25	Myosite au cours d'autres maladies infectieuses classées ailleurs: Région pelvienne
M62.61	Foulure musculaire: Région scapulaire	M63.26	Myosite au cours d'autres maladies infectieuses classées ailleurs: Jambe péroné articulation du genou
M62.62	Foulure musculaire: Bras humérus articulation du coude	M63.27	Myosite au cours d'autres maladies infectieuses classées ailleurs: Cheville et métatarse
M62.63	Foulure musculaire: Avant-bras cubitus articulation du poignet	M63.28	Myosite au cours d'autres maladies infectieuses classées ailleurs: Autres
M62.64	Foulure musculaire: Main carpe		
M62.65	Foulure musculaire: Région pelvienne		
M62.66	Foulure musculaire: Jambe péroné articulation du genou		
M62.67	Foulure musculaire: Cheville et métatarse		
M62.68	Foulure musculaire: Autres		
M62.69	Foulure musculaire: Siège non précisé		
M62.80	Autres atteintes musculaires précisées: Sièges multiples		
M62.81	Autres atteintes musculaires précisées: Région scapulaire		
M62.82	Autres atteintes musculaires précisées: Bras humérus articulation du coude		
M62.83	Autres atteintes musculaires précisées: Avant-bras cubitus articulation du poignet		
M62.84	Autres atteintes musculaires précisées: Main carpe		
M62.85	Autres atteintes musculaires précisées: Région pelvienne		
M62.86	Autres atteintes musculaires précisées: Jambe péroné articulation du genou		
M62.87	Autres atteintes musculaires précisées: Cheville et métatarse		
M62.88	Autres atteintes musculaires précisées: Autres		
M62.89	Autres atteintes musculaires précisées: Siège non précisé		

M63.29	Myosite au cours d'autres maladies infectieuses classées ailleurs: Siège non précisé	M65.80	Autres synovites et ténosynovites: Sièges multiples
M63.30	Myosite au cours de sarcoïdose {D86.8}: Sièges multiples	M65.81	Autres synovites et ténosynovites: Région scapulaire
M63.31	Myosite au cours de sarcoïdose {D86.8}: Région scapulaire	M65.82	Autres synovites et ténosynovites: Bras humérus articulation du coude
M63.32	Myosite au cours de sarcoïdose {D86.8}: Bras humérus articulation du coude	M65.83	Autres synovites et ténosynovites: Avant-bras cubitus articulation du poignet
M63.33	Myosite au cours de sarcoïdose {D86.8}: Avant-bras cubitus articulation du poignet	M65.84	Autres synovites et ténosynovites: Main carpe
M63.34	Myosite au cours de sarcoïdose {D86.8}: Main carpe	M65.85	Autres synovites et ténosynovites: Région pelvienne
M63.35	Myosite au cours de sarcoïdose {D86.8}: Région pelvienne	M65.86	Autres synovites et ténosynovites: Jambe péroné articulation du genou
M63.36	Myosite au cours de sarcoïdose {D86.8}: Jambe péroné articulation du genou	M65.87	Autres synovites et ténosynovites: Cheville et métatarse
M63.37	Myosite au cours de sarcoïdose {D86.8}: Cheville et métatarse	M65.88	Autres synovites et ténosynovites: Autres
M63.38	Myosite au cours de sarcoïdose {D86.8}: Autres	M65.89	Autres synovites et ténosynovites: Siège non précisé
M63.39	Myosite au cours de sarcoïdose {D86.8}: Siège non précisé	M65.90	Synovite et ténosynovite, sans précision: Sièges multiples
M63.80	Autres atteintes musculaires au cours de maladies classées ailleurs: Sièges multiples	M65.91	Synovite et ténosynovite, sans précision: Région scapulaire
M63.81	Autres atteintes musculaires au cours de maladies classées ailleurs: Région scapulaire	M65.92	Synovite et ténosynovite, sans précision: Bras humérus articulation du coude
M63.82	Autres atteintes musculaires au cours de maladies classées ailleurs: Bras humérus articulation du coude	M65.93	Synovite et ténosynovite, sans précision: Avant-bras cubitus articulation du poignet
M63.83	Autres atteintes musculaires au cours de maladies classées ailleurs: Avant-bras cubitus articulation du poignet	M65.94	Synovite et ténosynovite, sans précision: Main carpe
M63.84	Autres atteintes musculaires au cours de maladies classées ailleurs: Main carpe	M65.95	Synovite et ténosynovite, sans précision: Région pelvienne
M63.85	Autres atteintes musculaires au cours de maladies classées ailleurs: Région pelvienne	M65.96	Synovite et ténosynovite, sans précision: Jambe péroné articulation du genou
M63.86	Autres atteintes musculaires au cours de maladies classées ailleurs: Jambe péroné articulation du genou	M65.97	Synovite et ténosynovite, sans précision: Cheville et métatarse
M63.87	Autres atteintes musculaires au cours de maladies classées ailleurs: Cheville et métatarse	M65.98	Synovite et ténosynovite, sans précision: Autres
M63.88	Autres atteintes musculaires au cours de maladies classées ailleurs: Autres	M65.99	Synovite et ténosynovite, sans précision: Siège non précisé
M63.89	Autres atteintes musculaires au cours de maladies classées ailleurs: Siège non précisé	M66.0	Déchirure d'un kyste poplité
M65.00	Abcès de la gaine du tendon: Sièges multiples	M66.10	Déchirure de la synoviale: Sièges multiples
M65.01	Abcès de la gaine du tendon: Région scapulaire	M66.11	Déchirure de la synoviale: Région scapulaire
M65.02	Abcès de la gaine du tendon: Bras humérus articulation du coude	M66.12	Déchirure de la synoviale: Bras humérus articulation du coude
M65.03	Abcès de la gaine du tendon: Avant-bras cubitus articulation du poignet	M66.13	Déchirure de la synoviale: Avant-bras cubitus articulation du poignet
M65.04	Abcès de la gaine du tendon: Main carpe	M66.14	Déchirure de la synoviale: Main carpe
M65.05	Abcès de la gaine du tendon: Région pelvienne	M66.15	Déchirure de la synoviale: Région pelvienne
M65.06	Abcès de la gaine du tendon: Jambe péroné articulation du genou	M66.16	Déchirure de la synoviale: Jambe péroné articulation du genou
M65.07	Abcès de la gaine du tendon: Cheville et métatarse	M66.17	Déchirure de la synoviale: Cheville et métatarse
M65.08	Abcès de la gaine du tendon: Autres	M66.18	Déchirure de la synoviale: Autres
M65.09	Abcès de la gaine du tendon: Siège non précisé	M66.19	Déchirure de la synoviale: Siège non précisé
M65.10	Autres (téo)synovites infectieuses: Sièges multiples	M66.20	Déchirure spontanée des tendons extenseurs: Sièges multiples
M65.11	Autres (téo)synovites infectieuses: Région scapulaire	M66.21	Déchirure spontanée des tendons extenseurs: Région scapulaire
M65.12	Autres (téo)synovites infectieuses: Bras humérus articulation du coude	M66.22	Déchirure spontanée des tendons extenseurs: Bras humérus articulation du coude
M65.13	Autres (téo)synovites infectieuses: Avant-bras cubitus articulation du poignet	M66.23	Déchirure spontanée des tendons extenseurs: Avant-bras cubitus articulation du poignet
M65.14	Autres (téo)synovites infectieuses: Main carpe	M66.24	Déchirure spontanée des tendons extenseurs: Main carpe
M65.15	Autres (téo)synovites infectieuses: Région pelvienne	M66.25	Déchirure spontanée des tendons extenseurs: Région pelvienne
M65.16	Autres (téo)synovites infectieuses: Jambe péroné articulation du genou	M66.26	Déchirure spontanée des tendons extenseurs: Jambe péroné articulation du genou
M65.17	Autres (téo)synovites infectieuses: Cheville et métatarse	M66.27	Déchirure spontanée des tendons extenseurs: Cheville et métatarse
M65.18	Autres (téo)synovites infectieuses: Autres	M66.28	Déchirure spontanée des tendons extenseurs: Autres
M65.19	Autres (téo)synovites infectieuses: Siège non précisé	M66.29	Déchirure spontanée des tendons extenseurs: Siège non précisé
M65.20	Tendinite calcifiante: Sièges multiples	M66.30	Déchirure spontanée des tendons fléchisseurs: Sièges multiples
M65.22	Tendinite calcifiante: Bras humérus articulation du coude	M66.31	Déchirure spontanée des tendons fléchisseurs: Région scapulaire
M65.23	Tendinite calcifiante: Avant-bras cubitus articulation du poignet	M66.32	Déchirure spontanée des tendons fléchisseurs: Bras humérus articulation du coude
M65.24	Tendinite calcifiante: Main carpe	M66.33	Déchirure spontanée des tendons fléchisseurs: Avant-bras cubitus articulation du poignet
M65.25	Tendinite calcifiante: Région pelvienne	M66.34	Déchirure spontanée des tendons fléchisseurs: Main carpe
M65.26	Tendinite calcifiante: Jambe péroné articulation du genou	M66.35	Déchirure spontanée des tendons fléchisseurs: Région pelvienne
M65.27	Tendinite calcifiante: Cheville et métatarse	M66.36	Déchirure spontanée des tendons fléchisseurs: Jambe péroné articulation du genou
M65.28	Tendinite calcifiante: Autres	M66.37	Déchirure spontanée des tendons fléchisseurs: Cheville et métatarse
M65.29	Tendinite calcifiante: Siège non précisé	M66.38	Déchirure spontanée des tendons fléchisseurs: Autres
M65.3	Doigt "à ressort"	M66.39	Déchirure spontanée des tendons fléchisseurs: Siège non précisé
M65.4	Ténosynovite chronique sténosante du pouce [de Quervain]	M66.40	Déchirure spontanée d'autres tendons: Sièges multiples

M66.41	Déchirure spontanée d'autres tendons: Région scapulaire	M67.43	Kyste: Avant-bras cubitus articulation du poignet
M66.42	Déchirure spontanée d'autres tendons: Bras humérus articulation du coude	M67.44	Kyste: Main carpe
M66.43	Déchirure spontanée d'autres tendons: Avant-bras cubitus articulation du poignet	M67.45	Kyste: Région pelvienne
M66.44	Déchirure spontanée d'autres tendons: Main carpe	M67.46	Kyste: Jambe péroné articulation du genou
M66.45	Déchirure spontanée d'autres tendons: Région pelvienne	M67.47	Kyste: Cheville et métatarse
M66.46	Déchirure spontanée d'autres tendons: Jambe péroné articulation du genou	M67.48	Kyste: Autres
M66.47	Déchirure spontanée d'autres tendons: Cheville et métatarse	M67.49	Kyste: Siège non précisé
M66.48	Déchirure spontanée d'autres tendons: Autres	M67.80	Autres atteintes précisées de la synoviale et du tendon: Sièges multiples
M66.49	Déchirure spontanée d'autres tendons: Siège non précisé	M67.81	Autres atteintes précisées de la synoviale et du tendon: Région scapulaire
M66.50	Déchirure spontanée d'un tendon, sans précision: Sièges multiples	M67.82	Autres atteintes précisées de la synoviale et du tendon: Bras humérus articulation du coude
M66.51	Déchirure spontanée d'un tendon, sans précision: Région scapulaire	M67.83	Autres atteintes précisées de la synoviale et du tendon: Avant-bras cubitus articulation du poignet
M66.52	Déchirure spontanée d'un tendon, sans précision: Bras humérus articulation du coude	M67.84	Autres atteintes précisées de la synoviale et du tendon: Main carpe
M66.53	Déchirure spontanée d'un tendon, sans précision: Avant-bras cubitus articulation du poignet	M67.85	Autres atteintes précisées de la synoviale et du tendon: Région pelvienne
M66.54	Déchirure spontanée d'un tendon, sans précision: Main carpe	M67.86	Autres atteintes précisées de la synoviale et du tendon: Jambe péroné articulation du genou
M66.55	Déchirure spontanée d'un tendon, sans précision: Région pelvienne	M67.87	Autres atteintes précisées de la synoviale et du tendon: Cheville et métatarse
M66.56	Déchirure spontanée d'un tendon, sans précision: Jambe péroné articulation du genou	M67.88	Autres atteintes précisées de la synoviale et du tendon: Autres
M66.57	Déchirure spontanée d'un tendon, sans précision: Cheville et métatarse	M67.89	Autres atteintes précisées de la synoviale et du tendon: Siège non précisé
M66.58	Déchirure spontanée d'un tendon, sans précision: Autres	M67.90	Atteinte de la synoviale et du tendon, sans précision: Sièges multiples
M66.59	Déchirure spontanée d'un tendon, sans précision: Siège non précisé	M67.91	Atteinte de la synoviale et du tendon, sans précision: Région scapulaire
M67.0	Brièvement du tendon d'Achille (acquise)	M67.92	Atteinte de la synoviale et du tendon, sans précision: Bras humérus articulation du coude
M67.10	Autres rétractions tendineuses (gaine): Sièges multiples	M67.93	Atteinte de la synoviale et du tendon, sans précision: Avant-bras cubitus articulation du poignet
M67.11	Autres rétractions tendineuses (gaine): Région scapulaire	M67.94	Atteinte de la synoviale et du tendon, sans précision: Main carpe
M67.12	Autres rétractions tendineuses (gaine): Bras humérus articulation du coude	M67.95	Atteinte de la synoviale et du tendon, sans précision: Région pelvienne
M67.13	Autres rétractions tendineuses (gaine): Avant-bras cubitus articulation du poignet	M67.96	Atteinte de la synoviale et du tendon, sans précision: Jambe péroné articulation du genou
M67.14	Autres rétractions tendineuses (gaine): Main carpe	M67.97	Atteinte de la synoviale et du tendon, sans précision: Cheville et métatarse
M67.15	Autres rétractions tendineuses (gaine): Région pelvienne	M67.98	Atteinte de la synoviale et du tendon, sans précision: Autres
M67.16	Autres rétractions tendineuses (gaine): Jambe péroné articulation du genou	M67.99	Atteinte de la synoviale et du tendon, sans précision: Siège non précisé
M67.17	Autres rétractions tendineuses (gaine): Cheville et métatarse	M68.00	Synovite et ténosynovite au cours de maladies bactériennes classées ailleurs: Sièges multiples
M67.18	Autres rétractions tendineuses (gaine): Autres	M68.01	Synovite et ténosynovite au cours de maladies bactériennes classées ailleurs: Région scapulaire
M67.19	Autres rétractions tendineuses (gaine): Siège non précisé	M68.02	Synovite et ténosynovite au cours de maladies bactériennes classées ailleurs: Bras humérus articulation du coude
M67.20	Hypertrophie synoviale, non classée ailleurs: Sièges multiples	M68.03	Synovite et ténosynovite au cours de maladies bactériennes classées ailleurs: Avant-bras cubitus articulation du poignet
M67.21	Hypertrophie synoviale, non classée ailleurs: Région scapulaire	M68.04	Synovite et ténosynovite au cours de maladies bactériennes classées ailleurs: Main carpe
M67.22	Hypertrophie synoviale, non classée ailleurs: Bras humérus articulation du coude	M68.05	Synovite et ténosynovite au cours de maladies bactériennes classées ailleurs: Région pelvienne
M67.23	Hypertrophie synoviale, non classée ailleurs: Avant-bras cubitus articulation du poignet	M68.06	Synovite et ténosynovite au cours de maladies bactériennes classées ailleurs: Jambe péroné articulation du genou
M67.24	Hypertrophie synoviale, non classée ailleurs: Main carpe	M68.07	Synovite et ténosynovite au cours de maladies bactériennes classées ailleurs: Cheville et métatarse
M67.25	Hypertrophie synoviale, non classée ailleurs: Région pelvienne	M68.08	Synovite et ténosynovite au cours de maladies bactériennes classées ailleurs: Autres
M67.26	Hypertrophie synoviale, non classée ailleurs: Jambe péroné articulation du genou	M68.09	Synovite et ténosynovite au cours de maladies bactériennes classées ailleurs: Siège non précisé
M67.27	Hypertrophie synoviale, non classée ailleurs: Cheville et métatarse	M68.80	Autres atteintes de la synoviale et du tendon au cours de maladies classées ailleurs: Sièges multiples
M67.28	Hypertrophie synoviale, non classée ailleurs: Autres	M68.81	Autres atteintes de la synoviale et du tendon au cours de maladies classées ailleurs: Région scapulaire
M67.29	Hypertrophie synoviale, non classée ailleurs: Siège non précisé	M68.82	Autres atteintes de la synoviale et du tendon au cours de maladies classées ailleurs: Bras humérus articulation du coude
M67.30	Synovite transitoire: Sièges multiples		
M67.31	Synovite transitoire: Région scapulaire		
M67.32	Synovite transitoire: Bras humérus articulation du coude		
M67.33	Synovite transitoire: Avant-bras cubitus articulation du poignet		
M67.34	Synovite transitoire: Main carpe		
M67.35	Synovite transitoire: Région pelvienne		
M67.36	Synovite transitoire: Jambe péroné articulation du genou		
M67.37	Synovite transitoire: Cheville et métatarse		
M67.38	Synovite transitoire: Autres		
M67.39	Synovite transitoire: Siège non précisé		
M67.40	Kyste: Sièges multiples		
M67.41	Kyste: Région scapulaire		
M67.42	Kyste: Bras humérus articulation du coude		

M68.83	Autres atteintes de la synoviale et du tendon au cours de maladies classées ailleurs: Avant-bras cubitus articulation du poignet	M71.45	Dépôts calciques dans une bourse séreuse: Région pelvienne
M68.84	Autres atteintes de la synoviale et du tendon au cours de maladies classées ailleurs: Main carpe	M71.46	Dépôts calciques dans une bourse séreuse: Jambe péroné articulation du genou
M68.85	Autres atteintes de la synoviale et du tendon au cours de maladies classées ailleurs: Région pelvienne	M71.47	Dépôts calciques dans une bourse séreuse: Cheville et métatarse
M68.86	Autres atteintes de la synoviale et du tendon au cours de maladies classées ailleurs: Jambe péroné articulation du genou	M71.48	Dépôts calciques dans une bourse séreuse: Autres
M68.87	Autres atteintes de la synoviale et du tendon au cours de maladies classées ailleurs: Cheville et métatarse	M71.49	Dépôts calciques dans une bourse séreuse: Siège non précisé
M68.88	Autres atteintes de la synoviale et du tendon au cours de maladies classées ailleurs: Autres	M71.50	Autres bursites, non classées ailleurs: Sièges multiples
M68.89	Autres atteintes de la synoviale et du tendon au cours de maladies classées ailleurs: Siège non précisé	M71.52	Autres bursites, non classées ailleurs: Bras humérus articulation du coude
M70.0	Synovite sèche de la main et du poignet	M71.53	Autres bursites, non classées ailleurs: Avant-bras cubitus articulation du poignet
M70.1	Bursite de la main	M71.54	Autres bursites, non classées ailleurs: Main carpe
M70.2	Bursite olécrânienne	M71.55	Autres bursites, non classées ailleurs: Région pelvienne
M70.3	Autres bursites du coude	M71.56	Autres bursites, non classées ailleurs: Jambe péroné articulation du genou
M70.4	Bursite prépatellaire	M71.57	Autres bursites, non classées ailleurs: Cheville et métatarse
M70.5	Autres bursites du genou	M71.58	Autres bursites, non classées ailleurs: Autres
M70.6	Bursite trochantérienne	M71.59	Autres bursites, non classées ailleurs: Siège non précisé
M70.7	Autres bursites de la hanche	M71.80	Autres affections des bourses séreuses précisées: Sièges multiples
M70.8	Autres affections des tissus mous par sollicitation excessive	M71.81	Autres affections des bourses séreuses précisées: Région scapulaire
M70.9	Affection des tissus mous par sollicitation excessive, sans précision	M71.82	Autres affections des bourses séreuses précisées: Bras humérus articulation du coude
M71.00	Abcès des bourses séreuses: Sièges multiples	M71.83	Autres affections des bourses séreuses précisées: Avant-bras cubitus articulation du poignet
M71.01	Abcès des bourses séreuses: Région scapulaire	M71.84	Autres affections des bourses séreuses précisées: Main carpe
M71.02	Abcès des bourses séreuses: Bras humérus articulation du coude	M71.85	Autres affections des bourses séreuses précisées: Région pelvienne
M71.03	Abcès des bourses séreuses: Avant-bras cubitus articulation du poignet	M71.86	Autres affections des bourses séreuses précisées: Jambe péroné articulation du genou
M71.04	Abcès des bourses séreuses: Main carpe	M71.87	Autres affections des bourses séreuses précisées: Cheville et métatarse
M71.05	Abcès des bourses séreuses: Région pelvienne	M71.88	Autres affections des bourses séreuses précisées: Autres
M71.06	Abcès des bourses séreuses: Jambe péroné articulation du genou	M71.89	Autres affections des bourses séreuses précisées: Siège non précisé
M71.07	Abcès des bourses séreuses: Cheville et métatarse	M71.90	Affections des bourses séreuses, sans précision: Sièges multiples
M71.08	Abcès des bourses séreuses: Autres	M71.91	Affections des bourses séreuses, sans précision: Région scapulaire
M71.09	Abcès des bourses séreuses: Siège non précisé	M71.92	Affections des bourses séreuses, sans précision: Bras humérus articulation du coude
M71.10	Autres bursites infectieuses: Sièges multiples	M71.93	Affections des bourses séreuses, sans précision: Avant-bras cubitus articulation du poignet
M71.11	Autres bursites infectieuses: Région scapulaire	M71.94	Affections des bourses séreuses, sans précision: Main carpe
M71.12	Autres bursites infectieuses: Bras humérus articulation du coude	M71.95	Affections des bourses séreuses, sans précision: Région pelvienne
M71.13	Autres bursites infectieuses: Avant-bras cubitus articulation du poignet	M71.96	Affections des bourses séreuses, sans précision: Jambe péroné articulation du genou
M71.14	Autres bursites infectieuses: Main carpe	M71.97	Affections des bourses séreuses, sans précision: Cheville et métatarse
M71.15	Autres bursites infectieuses: Région pelvienne	M71.98	Affections des bourses séreuses, sans précision: Autres
M71.16	Autres bursites infectieuses: Jambe péroné articulation du genou	M71.99	Affections des bourses séreuses, sans précision: Siège non précisé
M71.17	Autres bursites infectieuses: Cheville et métatarse	M72.0	Fibromatose de l'aponévrose palmaire [Dupuytren]
M71.18	Autres bursites infectieuses: Autres	M72.1	Coussinet des phalanges
M71.19	Autres bursites infectieuses: Siège non précisé	M72.2	Fibromatose de l'aponévrose plantaire
M71.20	Kyste synovial poplité [Baker]	M72.40	Fibromatose pseudo-sarcomateuse: Sièges multiples
M71.30	Autres kystes des bourses séreuses: Sièges multiples	M72.41	Fibromatose pseudo-sarcomateuse: Région scapulaire
M71.31	Autres kystes des bourses séreuses: Région scapulaire	M72.42	Fibromatose pseudo-sarcomateuse: Bras humérus articulation du coude
M71.32	Autres kystes des bourses séreuses: Bras humérus articulation du coude	M72.43	Fibromatose pseudo-sarcomateuse: Avant-bras cubitus articulation du poignet
M71.33	Autres kystes des bourses séreuses: Avant-bras cubitus articulation du poignet	M72.44	Fibromatose pseudo-sarcomateuse: Main carpe
M71.34	Autres kystes des bourses séreuses: Main carpe	M72.45	Fibromatose pseudo-sarcomateuse: Région pelvienne
M71.35	Autres kystes des bourses séreuses: Région pelvienne	M72.46	Fibromatose pseudo-sarcomateuse: Jambe péroné articulation du genou
M71.36	Autres kystes des bourses séreuses: Jambe péroné articulation du genou	M72.47	Fibromatose pseudo-sarcomateuse: Cheville et métatarse
M71.37	Autres kystes des bourses séreuses: Cheville et métatarse	M72.48	Fibromatose pseudo-sarcomateuse: Autres
M71.38	Autres kystes des bourses séreuses: Autres	M72.49	Fibromatose pseudo-sarcomateuse: Siège non précisé
M71.39	Autres kystes des bourses séreuses: Siège non précisé	M72.60	Fasciite nécrosante: Sièges multiples
M71.40	Dépôts calciques dans une bourse séreuse: Sièges multiples		
M71.42	Dépôts calciques dans une bourse séreuse: Bras humérus articulation du coude		
M71.43	Dépôts calciques dans une bourse séreuse: Avant-bras cubitus articulation du poignet		
M71.44	Dépôts calciques dans une bourse séreuse: Main carpe		

M72.61	Fasciite nécrosante: Région scapulaire	M73.86	Autres affections des tissus mous au cours d'autres maladies classées ailleurs: Jambe péroné articulation du genou
M72.62	Fasciite nécrosante: Bras humérus articulation du coude	M73.87	Autres affections des tissus mous au cours d'autres maladies classées ailleurs: Cheville et métatarse
M72.63	Fasciite nécrosante: Avant-bras cubitus articulation du poignet	M73.88	Autres affections des tissus mous au cours d'autres maladies classées ailleurs: Autres
M72.64	Fasciite nécrosante: Main carpe	M73.89	Autres affections des tissus mous au cours d'autres maladies classées ailleurs: Siège non précisé
M72.65	Fasciite nécrosante: Région pelvienne	M75.0	Capsulite rétractile de l'épaule
M72.66	Fasciite nécrosante: Jambe péroné articulation du genou	M75.1	Syndrome de la coiffe des rotateurs
M72.67	Fasciite nécrosante: Cheville et métatarse	M75.2	Tendinite du biceps
M72.68	Fasciite nécrosante: Autres	M75.3	Tendinite calcifiante de l'épaule
M72.69	Fasciite nécrosante: Siège non précisé	M75.4	Syndrome d'empiètement de l'épaule
M72.80	Autres affections fibroblastiques: Sièges multiples	M75.5	Bursite de l'épaule
M72.81	Autres affections fibroblastiques: Région scapulaire	M75.8	Autres lésions de l'épaule
M72.82	Autres affections fibroblastiques: Bras humérus articulation du coude	M75.9	Lésion de l'épaule, sans précision
M72.83	Autres affections fibroblastiques: Avant-bras cubitus articulation du poignet	M76.0	Tendinite de la région fessière
M72.84	Autres affections fibroblastiques: Main carpe	M76.1	Tendinite du psaos
M72.85	Autres affections fibroblastiques: Région pelvienne	M76.2	Exostose de la crête iliaque
M72.86	Autres affections fibroblastiques: Jambe péroné articulation du genou	M76.3	Syndrome de la bandelette de Maissiat [ilio-tibiale]
M72.87	Autres affections fibroblastiques: Cheville et métatarse	M76.4	Bursite du ligament latéral interne du genou [Pellegrini-Stieda]
M72.88	Autres affections fibroblastiques: Autres	M76.5	Tendinite rotulienne
M72.89	Autres affections fibroblastiques: Siège non précisé	M76.6	Tendinite du tendon d'Achille
M72.90	Affection fibroblastique, sans précision: Sièges multiples	M76.7	Tendinite péronière
M72.91	Affection fibroblastique, sans précision: Région scapulaire	M76.8	Autres enthésopathies du membre inférieur, sauf le pied
M72.92	Affection fibroblastique, sans précision: Bras humérus articulation du coude	M76.9	Enthésopathie du membre inférieur, sans précision
M72.93	Affection fibroblastique, sans précision: Avant-bras cubitus articulation du poignet	M77.0	Apophysite interne du coude
M72.94	Affection fibroblastique, sans précision: Main carpe	M77.1	Epicondylite
M72.95	Affection fibroblastique, sans précision: Région pelvienne	M77.2	Périarthrite du poignet
M72.96	Affection fibroblastique, sans précision: Jambe péroné articulation du genou	M77.3	Exostose calcanéenne
M72.97	Affection fibroblastique, sans précision: Cheville et métatarse	M77.4	Métatarsalgie
M72.98	Affection fibroblastique, sans précision: Autres	M77.5	Autres enthésopathies du pied
M72.99	Affection fibroblastique, sans précision: Siège non précisé	M77.8	Autres enthésopathies, non classées ailleurs
M73.00	Bursite gonococcique {A54.4}: Sièges multiples	M77.9	Enthésopathie, sans précision
M73.01	Bursite gonococcique {A54.4}: Région scapulaire	M79.00	Rhumatisme, sans précision: Sièges multiples
M73.02	Bursite gonococcique {A54.4}: Bras humérus articulation du coude	M79.01	Rhumatisme, sans précision: Région scapulaire
M73.03	Bursite gonococcique {A54.4}: Avant-bras cubitus articulation du poignet	M79.02	Rhumatisme, sans précision: Bras humérus articulation du coude
M73.04	Bursite gonococcique {A54.4}: Main carpe	M79.03	Rhumatisme, sans précision: Avant-bras cubitus articulation du poignet
M73.05	Bursite gonococcique {A54.4}: Région pelvienne	M79.04	Rhumatisme, sans précision: Main carpe
M73.06	Bursite gonococcique {A54.4}: Jambe péroné articulation du genou	M79.05	Rhumatisme, sans précision: Région pelvienne
M73.07	Bursite gonococcique {A54.4}: Cheville et métatarse	M79.06	Rhumatisme, sans précision: Jambe péroné articulation du genou
M73.08	Bursite gonococcique {A54.4}: Autres	M79.07	Rhumatisme, sans précision: Cheville et métatarse
M73.09	Bursite gonococcique {A54.4}: Siège non précisé	M79.08	Rhumatisme, sans précision: Autres
M73.10	Bursite syphilitique {A52.7}: Sièges multiples	M79.09	Rhumatisme, sans précision: Siège non précisé
M73.11	Bursite syphilitique {A52.7}: Région scapulaire	M79.10	Myalgie: Sièges multiples
M73.12	Bursite syphilitique {A52.7}: Bras humérus articulation du coude	M79.11	Myalgie: Région scapulaire
M73.13	Bursite syphilitique {A52.7}: Avant-bras cubitus articulation du poignet	M79.12	Myalgie: Bras humérus articulation du coude
M73.14	Bursite syphilitique {A52.7}: Main carpe	M79.13	Myalgie: Avant-bras cubitus articulation du poignet
M73.15	Bursite syphilitique {A52.7}: Région pelvienne	M79.14	Myalgie: Main carpe
M73.16	Bursite syphilitique {A52.7}: Jambe péroné articulation du genou	M79.15	Myalgie: Région pelvienne
M73.17	Bursite syphilitique {A52.7}: Cheville et métatarse	M79.16	Myalgie: Jambe péroné articulation du genou
M73.18	Bursite syphilitique {A52.7}: Autres	M79.17	Myalgie: Cheville et métatarse
M73.19	Bursite syphilitique {A52.7}: Siège non précisé	M79.18	Myalgie: Autres
M73.80	Autres affections des tissus mous au cours d'autres maladies classées ailleurs: Sièges multiples	M79.19	Myalgie: Siège non précisé
M73.81	Autres affections des tissus mous au cours d'autres maladies classées ailleurs: Région scapulaire	M79.46	Hypertrophie du coussinet graisseux (rotulien): Jambe péroné articulation du genou
M73.82	Autres affections des tissus mous au cours d'autres maladies classées ailleurs: Bras humérus articulation du coude	M79.50	Corps étranger résiduel dans un tissu mou: Sièges multiples
M73.83	Autres affections des tissus mous au cours d'autres maladies classées ailleurs: Avant-bras cubitus articulation du poignet	M79.51	Corps étranger résiduel dans un tissu mou: Région scapulaire
M73.84	Autres affections des tissus mous au cours d'autres maladies classées ailleurs: Main carpe	M79.52	Corps étranger résiduel dans un tissu mou: Bras humérus articulation du coude
M73.85	Autres affections des tissus mous au cours d'autres maladies classées ailleurs: Région pelvienne	M79.53	Corps étranger résiduel dans un tissu mou: Avant-bras cubitus articulation du poignet
		M79.54	Corps étranger résiduel dans un tissu mou: Main carpe
		M79.55	Corps étranger résiduel dans un tissu mou: Région pelvienne
		M79.56	Corps étranger résiduel dans un tissu mou: Jambe péroné articulation du genou
		M79.57	Corps étranger résiduel dans un tissu mou: Cheville et métatarse

M79.58	Corps étranger résiduel dans un tissu mou: Autres	M80.15	Ostéoporose après ovariectomie avec fracture pathologique: Région pelvienne
M79.59	Corps étranger résiduel dans un tissu mou: Siège non précisé	M80.16	Ostéoporose après ovariectomie avec fracture pathologique: Jambe péroné articulation du genou
M79.60	Douleur au niveau d'un membre: Sièges multiples	M80.17	Ostéoporose après ovariectomie avec fracture pathologique: Cheville et métatarse
M79.61	Douleur au niveau d'un membre: Région scapulaire	M80.18	Ostéoporose après ovariectomie avec fracture pathologique: Autres
M79.62	Douleur au niveau d'un membre: Bras humérus articulation du coude	M80.19	Ostéoporose après ovariectomie avec fracture pathologique: Siège non précisé
M79.63	Douleur au niveau d'un membre: Avant-bras cubitus articulation du poignet	M80.20	Ostéoporose d'inactivité avec fracture pathologique: Sièges multiples
M79.64	Douleur au niveau d'un membre: Main carpe	M80.21	Ostéoporose d'inactivité avec fracture pathologique: Région scapulaire
M79.65	Douleur au niveau d'un membre: Région pelvienne	M80.22	Ostéoporose d'inactivité avec fracture pathologique: Bras humérus articulation du coude
M79.66	Douleur au niveau d'un membre: Jambe péroné articulation du genou	M80.23	Ostéoporose d'inactivité avec fracture pathologique: Avant-bras cubitus articulation du poignet
M79.67	Douleur au niveau d'un membre: Cheville et métatarse	M80.24	Ostéoporose d'inactivité avec fracture pathologique: Main carpe
M79.69	Douleur au niveau d'un membre: Siège non précisé	M80.25	Ostéoporose d'inactivité avec fracture pathologique: Région pelvienne
M79.70	Fibromyalgie: Sièges multiples	M80.26	Ostéoporose d'inactivité avec fracture pathologique: Jambe péroné articulation du genou
M79.80	Autres affections précisées des tissus mous: Sièges multiples	M80.27	Ostéoporose d'inactivité avec fracture pathologique: Cheville et métatarse
M79.81	Autres affections précisées des tissus mous: Région scapulaire	M80.28	Ostéoporose d'inactivité avec fracture pathologique: Autres
M79.82	Autres affections précisées des tissus mous: Bras humérus articulation du coude	M80.29	Ostéoporose d'inactivité avec fracture pathologique: Siège non précisé
M79.83	Autres affections précisées des tissus mous: Avant-bras cubitus articulation du poignet	M80.30	Ostéoporose consécutive à une malabsorption post-chirurgicale avec fracture pathologique: Sièges multiples
M79.84	Autres affections précisées des tissus mous: Main carpe	M80.31	Ostéoporose consécutive à une malabsorption post-chirurgicale avec fracture pathologique: Région scapulaire
M79.85	Autres affections précisées des tissus mous: Région pelvienne	M80.32	Ostéoporose consécutive à une malabsorption post-chirurgicale avec fracture pathologique: Bras humérus articulation du coude
M79.86	Autres affections précisées des tissus mous: Jambe péroné articulation du genou	M80.33	Ostéoporose consécutive à une malabsorption post-chirurgicale avec fracture pathologique: Avant-bras cubitus articulation du poignet
M79.87	Autres affections précisées des tissus mous: Cheville et métatarse	M80.34	Ostéoporose consécutive à une malabsorption post-chirurgicale avec fracture pathologique: Main carpe
M79.88	Autres affections précisées des tissus mous: Autres	M80.35	Ostéoporose consécutive à une malabsorption post-chirurgicale avec fracture pathologique: Région pelvienne
M79.89	Autres affections précisées des tissus mous: Siège non précisé	M80.36	Ostéoporose consécutive à une malabsorption post-chirurgicale avec fracture pathologique: Jambe péroné articulation du genou
M79.90	Affection des tissus mous, sans précision: Sièges multiples	M80.37	Ostéoporose consécutive à une malabsorption post-chirurgicale avec fracture pathologique: Cheville et métatarse
M79.91	Affection des tissus mous, sans précision: Région scapulaire	M80.38	Ostéoporose consécutive à une malabsorption post-chirurgicale avec fracture pathologique: Autres
M79.92	Affection des tissus mous, sans précision: Bras humérus articulation du coude	M80.39	Ostéoporose consécutive à une malabsorption post-chirurgicale avec fracture pathologique: Siège non précisé
M79.93	Affection des tissus mous, sans précision: Avant-bras cubitus articulation du poignet	M80.40	Ostéoporose médicamenteuse avec fracture pathologique: Sièges multiples
M79.94	Affection des tissus mous, sans précision: Main carpe	M80.41	Ostéoporose médicamenteuse avec fracture pathologique: Région scapulaire
M79.95	Affection des tissus mous, sans précision: Région pelvienne	M80.42	Ostéoporose médicamenteuse avec fracture pathologique: Bras humérus articulation du coude
M79.96	Affection des tissus mous, sans précision: Jambe péroné articulation du genou	M80.43	Ostéoporose médicamenteuse avec fracture pathologique: Avant-bras cubitus articulation du poignet
M79.97	Affection des tissus mous, sans précision: Cheville et métatarse	M80.44	Ostéoporose médicamenteuse avec fracture pathologique: Main carpe
M79.98	Affection des tissus mous, sans précision: Autres	M80.45	Ostéoporose médicamenteuse avec fracture pathologique: Région pelvienne
M79.99	Affection des tissus mous, sans précision: Siège non précisé	M80.46	Ostéoporose médicamenteuse avec fracture pathologique: Jambe péroné articulation du genou
M80.00	Ostéoporose post-ménopausique avec fracture pathologique: Sièges multiples	M80.47	Ostéoporose médicamenteuse avec fracture pathologique: Cheville et métatarse
M80.01	Ostéoporose post-ménopausique avec fracture pathologique: Région scapulaire	M80.48	Ostéoporose médicamenteuse avec fracture pathologique: Autres
M80.02	Ostéoporose post-ménopausique avec fracture pathologique: Bras humérus articulation du coude	M80.49	Ostéoporose médicamenteuse avec fracture pathologique: Siège non précisé
M80.03	Ostéoporose post-ménopausique avec fracture pathologique: Avant-bras cubitus articulation du poignet	M80.50	Ostéoporose idiopathique avec fracture pathologique: Sièges multiples
M80.04	Ostéoporose post-ménopausique avec fracture pathologique: Main carpe	M80.51	Ostéoporose idiopathique avec fracture pathologique: Région scapulaire
M80.05	Ostéoporose post-ménopausique avec fracture pathologique: Région pelvienne		
M80.06	Ostéoporose post-ménopausique avec fracture pathologique: Jambe péroné articulation du genou		
M80.07	Ostéoporose post-ménopausique avec fracture pathologique: Cheville et métatarse		
M80.08	Ostéoporose post-ménopausique avec fracture pathologique: Autres		
M80.09	Ostéoporose post-ménopausique avec fracture pathologique: Siège non précisé		
M80.10	Ostéoporose après ovariectomie avec fracture pathologique: Sièges multiples		
M80.11	Ostéoporose après ovariectomie avec fracture pathologique: Région scapulaire		
M80.12	Ostéoporose après ovariectomie avec fracture pathologique: Bras humérus articulation du coude		
M80.13	Ostéoporose après ovariectomie avec fracture pathologique: Avant-bras cubitus articulation du poignet		
M80.14	Ostéoporose après ovariectomie avec fracture pathologique: Main carpe		

M80.52	Ostéoporose idiopathique avec fracture pathologique: Bras humérus articulation du coude	M81.15	Ostéoporose après ovariectomie: Région pelvienne
M80.53	Ostéoporose idiopathique avec fracture pathologique: Avant-bras cubitus articulation du poignet	M81.16	Ostéoporose après ovariectomie: Jambe péroné articulation du genou
M80.54	Ostéoporose idiopathique avec fracture pathologique: Main carpe	M81.17	Ostéoporose après ovariectomie: Cheville et métatarse
M80.55	Ostéoporose idiopathique avec fracture pathologique: Région pelvienne	M81.18	Ostéoporose après ovariectomie: Autres
M80.56	Ostéoporose idiopathique avec fracture pathologique: Jambe péroné articulation du genou	M81.19	Ostéoporose après ovariectomie: Siège non précisé
M80.57	Ostéoporose idiopathique avec fracture pathologique: Cheville et métatarse	M81.20	Ostéoporose d'inactivité: Sièges multiples
M80.58	Ostéoporose idiopathique avec fracture pathologique: Autres	M81.21	Ostéoporose d'inactivité: Région scapulaire
M80.59	Ostéoporose idiopathique avec fracture pathologique: Siège non précisé	M81.22	Ostéoporose d'inactivité: Bras humérus articulation du coude
M80.80	Autres ostéoporoses avec fracture pathologique: Sièges multiples	M81.23	Ostéoporose d'inactivité: Avant-bras cubitus articulation du poignet
M80.81	Autres ostéoporoses avec fracture pathologique: Région scapulaire	M81.24	Ostéoporose d'inactivité: Main carpe
M80.82	Autres ostéoporoses avec fracture pathologique: Bras humérus articulation du coude	M81.25	Ostéoporose d'inactivité: Région pelvienne
M80.83	Autres ostéoporoses avec fracture pathologique: Avant-bras cubitus articulation du poignet	M81.26	Ostéoporose d'inactivité: Jambe péroné articulation du genou
M80.84	Autres ostéoporoses avec fracture pathologique: Main carpe	M81.27	Ostéoporose d'inactivité: Cheville et métatarse
M80.85	Autres ostéoporoses avec fracture pathologique: Région pelvienne	M81.28	Ostéoporose d'inactivité: Autres
M80.86	Autres ostéoporoses avec fracture pathologique: Jambe péroné articulation du genou	M81.29	Ostéoporose d'inactivité: Siège non précisé
M80.87	Autres ostéoporoses avec fracture pathologique: Cheville et métatarse	M81.30	Ostéoporose consécutive à une malabsorption post-chirurgicale: Sièges multiples
M80.88	Autres ostéoporoses avec fracture pathologique: Autres	M81.31	Ostéoporose consécutive à une malabsorption post-chirurgicale: Région scapulaire
M80.89	Autres ostéoporoses avec fracture pathologique: Siège non précisé	M81.32	Ostéoporose consécutive à une malabsorption post-chirurgicale: Bras humérus articulation du coude
M80.90	Ostéoporose avec fracture pathologique, sans précision: Sièges multiples	M81.33	Ostéoporose consécutive à une malabsorption post-chirurgicale: Avant-bras cubitus articulation du poignet
M80.91	Ostéoporose avec fracture pathologique, sans précision: Région scapulaire	M81.34	Ostéoporose consécutive à une malabsorption post-chirurgicale: Main carpe
M80.92	Ostéoporose avec fracture pathologique, sans précision: Bras humérus articulation du coude	M81.35	Ostéoporose consécutive à une malabsorption post-chirurgicale: Région pelvienne
M80.93	Ostéoporose avec fracture pathologique, sans précision: Avant-bras cubitus articulation du poignet	M81.36	Ostéoporose consécutive à une malabsorption post-chirurgicale: Jambe péroné articulation du genou
M80.94	Ostéoporose avec fracture pathologique, sans précision: Main carpe	M81.37	Ostéoporose consécutive à une malabsorption post-chirurgicale: Cheville et métatarse
M80.95	Ostéoporose avec fracture pathologique, sans précision: Région pelvienne	M81.38	Ostéoporose consécutive à une malabsorption post-chirurgicale: Autres
M80.96	Ostéoporose avec fracture pathologique, sans précision: Jambe péroné articulation du genou	M81.39	Ostéoporose consécutive à une malabsorption post-chirurgicale: Siège non précisé
M80.97	Ostéoporose avec fracture pathologique, sans précision: Cheville et métatarse	M81.40	Ostéoporose médicamenteuse: Sièges multiples
M80.98	Ostéoporose avec fracture pathologique, sans précision: Autres	M81.41	Ostéoporose médicamenteuse: Région scapulaire
M80.99	Ostéoporose avec fracture pathologique, sans précision: Siège non précisé	M81.42	Ostéoporose médicamenteuse: Bras humérus articulation du coude
M81.00	Ostéoporose post-ménopausique: Sièges multiples	M81.43	Ostéoporose médicamenteuse: Avant-bras cubitus articulation du poignet
M81.01	Ostéoporose post-ménopausique: Région scapulaire	M81.44	Ostéoporose médicamenteuse: Main carpe
M81.02	Ostéoporose post-ménopausique: Bras humérus articulation du coude	M81.45	Ostéoporose médicamenteuse: Région pelvienne
M81.03	Ostéoporose post-ménopausique: Avant-bras cubitus articulation du poignet	M81.46	Ostéoporose médicamenteuse: Jambe péroné articulation du genou
M81.04	Ostéoporose post-ménopausique: Main carpe	M81.47	Ostéoporose médicamenteuse: Cheville et métatarse
M81.05	Ostéoporose post-ménopausique: Région pelvienne	M81.48	Ostéoporose médicamenteuse: Autres
M81.06	Ostéoporose post-ménopausique: Jambe péroné articulation du genou	M81.49	Ostéoporose médicamenteuse: Siège non précisé
M81.07	Ostéoporose post-ménopausique: Cheville et métatarse	M81.50	Ostéoporose juvénile idiopathique: Sièges multiples
M81.08	Ostéoporose post-ménopausique: Autres	M81.51	Ostéoporose juvénile idiopathique: Région scapulaire
M81.09	Ostéoporose post-ménopausique: Siège non précisé	M81.52	Ostéoporose juvénile idiopathique: Bras humérus articulation du coude
M81.10	Ostéoporose après ovariectomie: Sièges multiples	M81.53	Ostéoporose juvénile idiopathique: Avant-bras cubitus articulation du poignet
M81.11	Ostéoporose après ovariectomie: Région scapulaire	M81.54	Ostéoporose juvénile idiopathique: Main carpe
M81.12	Ostéoporose après ovariectomie: Bras humérus articulation du coude	M81.55	Ostéoporose juvénile idiopathique: Région pelvienne
M81.13	Ostéoporose après ovariectomie: Avant-bras cubitus articulation du poignet	M81.56	Ostéoporose juvénile idiopathique: Jambe péroné articulation du genou
M81.14	Ostéoporose après ovariectomie: Main carpe	M81.57	Ostéoporose juvénile idiopathique: Cheville et métatarse
		M81.58	Ostéoporose juvénile idiopathique: Autres
		M81.59	Ostéoporose juvénile idiopathique: Siège non précisé
		M81.60	Ostéoporose localisée [Lequesne]: Sièges multiples
		M81.61	Ostéoporose localisée [Lequesne]: Région scapulaire
		M81.62	Ostéoporose localisée [Lequesne]: Bras humérus articulation du coude
		M81.63	Ostéoporose localisée [Lequesne]: Avant-bras cubitus articulation du poignet
		M81.64	Ostéoporose localisée [Lequesne]: Main carpe
		M81.65	Ostéoporose localisée [Lequesne]: Région pelvienne

M81.66	Ostéoporose localisée [Lequesne]: Jambe péroné articulation du genou	M82.82	Ostéoporose au cours d'autres maladies classées ailleurs: Bras humérus articulation du coude
M81.67	Ostéoporose localisée [Lequesne]: Cheville et métatarse	M82.83	Ostéoporose au cours d'autres maladies classées ailleurs: Avant-bras cubitus articulation du poignet
M81.68	Ostéoporose localisée [Lequesne]: Autres	M82.84	Ostéoporose au cours d'autres maladies classées ailleurs: Main carpe
M81.69	Ostéoporose localisée [Lequesne]: Siège non précisé	M82.85	Ostéoporose au cours d'autres maladies classées ailleurs: Région pelvienne
M81.80	Autres ostéoporoses: Sièges multiples	M82.86	Ostéoporose au cours d'autres maladies classées ailleurs: Jambe péroné articulation du genou
M81.81	Autres ostéoporoses: Région scapulaire	M82.87	Ostéoporose au cours d'autres maladies classées ailleurs: Cheville et métatarse
M81.82	Autres ostéoporoses: Bras humérus articulation du coude	M82.88	Ostéoporose au cours d'autres maladies classées ailleurs: Autres
M81.83	Autres ostéoporoses: Avant-bras cubitus articulation du poignet	M82.89	Ostéoporose au cours d'autres maladies classées ailleurs: Siège non précisé
M81.84	Autres ostéoporoses: Main carpe	M83.00	Ostéomalacie puerpérale: Sièges multiples
M81.85	Autres ostéoporoses: Région pelvienne	M83.01	Ostéomalacie puerpérale: Région scapulaire
M81.86	Autres ostéoporoses: Jambe péroné articulation du genou	M83.02	Ostéomalacie puerpérale: Bras humérus articulation du coude
M81.87	Autres ostéoporoses: Cheville et métatarse	M83.03	Ostéomalacie puerpérale: Avant-bras cubitus articulation du poignet
M81.88	Autres ostéoporoses: Autres	M83.04	Ostéomalacie puerpérale: Main carpe
M81.89	Autres ostéoporoses: Siège non précisé	M83.05	Ostéomalacie puerpérale: Région pelvienne
M81.90	Ostéoporose, sans précision: Sièges multiples	M83.06	Ostéomalacie puerpérale: Jambe péroné articulation du genou
M81.91	Ostéoporose, sans précision: Région scapulaire	M83.07	Ostéomalacie puerpérale: Cheville et métatarse
M81.92	Ostéoporose, sans précision: Bras humérus articulation du coude	M83.08	Ostéomalacie puerpérale: Autres
M81.93	Ostéoporose, sans précision: Avant-bras cubitus articulation du poignet	M83.09	Ostéomalacie puerpérale: Siège non précisé
M81.94	Ostéoporose, sans précision: Main carpe	M83.10	Ostéomalacie sénile: Sièges multiples
M81.95	Ostéoporose, sans précision: Région pelvienne	M83.11	Ostéomalacie sénile: Région scapulaire
M81.96	Ostéoporose, sans précision: Jambe péroné articulation du genou	M83.12	Ostéomalacie sénile: Bras humérus articulation du coude
M81.97	Ostéoporose, sans précision: Cheville et métatarse	M83.13	Ostéomalacie sénile: Avant-bras cubitus articulation du poignet
M81.98	Ostéoporose, sans précision: Autres	M83.14	Ostéomalacie sénile: Main carpe
M81.99	Ostéoporose, sans précision: Siège non précisé	M83.15	Ostéomalacie sénile: Région pelvienne
M82.00	Ostéoporose au cours de myélomatose multiple {C90.0-}: Sièges multiples	M83.16	Ostéomalacie sénile: Jambe péroné articulation du genou
M82.01	Ostéoporose au cours de myélomatose multiple {C90.0-}: Région scapulaire	M83.17	Ostéomalacie sénile: Cheville et métatarse
M82.02	Ostéoporose au cours de myélomatose multiple {C90.0-}: Bras humérus articulation du coude	M83.18	Ostéomalacie sénile: Autres
M82.03	Ostéoporose au cours de myélomatose multiple {C90.0-}: Avant-bras cubitus articulation du poignet	M83.19	Ostéomalacie sénile: Siège non précisé
M82.04	Ostéoporose au cours de myélomatose multiple {C90.0-}: Main carpe	M83.20	Ostéomalacie de l'adulte par malabsorption: Sièges multiples
M82.05	Ostéoporose au cours de myélomatose multiple {C90.0-}: Région pelvienne	M83.21	Ostéomalacie de l'adulte par malabsorption: Région scapulaire
M82.06	Ostéoporose au cours de myélomatose multiple {C90.0-}: Jambe péroné articulation du genou	M83.22	Ostéomalacie de l'adulte par malabsorption: Bras humérus articulation du coude
M82.07	Ostéoporose au cours de myélomatose multiple {C90.0-}: Cheville et métatarse	M83.23	Ostéomalacie de l'adulte par malabsorption: Avant-bras cubitus articulation du poignet
M82.08	Ostéoporose au cours de myélomatose multiple {C90.0-}: Autres	M83.24	Ostéomalacie de l'adulte par malabsorption: Main carpe
M82.09	Ostéoporose au cours de myélomatose multiple {C90.0-}: Siège non précisé	M83.25	Ostéomalacie de l'adulte par malabsorption: Région pelvienne
M82.10	Ostéoporose au cours de maladies endocriniennes {E00-E34}: Sièges multiples	M83.26	Ostéomalacie de l'adulte par malabsorption: Jambe péroné articulation du genou
M82.11	Ostéoporose au cours de maladies endocriniennes {E00-E34}: Région scapulaire	M83.27	Ostéomalacie de l'adulte par malabsorption: Cheville et métatarse
M82.12	Ostéoporose au cours de maladies endocriniennes {E00-E34}: Bras humérus articulation du coude	M83.28	Ostéomalacie de l'adulte par malabsorption: Autres
M82.13	Ostéoporose au cours de maladies endocriniennes {E00-E34}: Avant-bras cubitus articulation du poignet	M83.29	Ostéomalacie de l'adulte par malabsorption: Siège non précisé
M82.14	Ostéoporose au cours de maladies endocriniennes {E00-E34}: Main carpe	M83.30	Ostéomalacie de l'adulte due à la malnutrition: Sièges multiples
M82.15	Ostéoporose au cours de maladies endocriniennes {E00-E34}: Région pelvienne	M83.31	Ostéomalacie de l'adulte due à la malnutrition: Région scapulaire
M82.16	Ostéoporose au cours de maladies endocriniennes {E00-E34}: Jambe péroné articulation du genou	M83.32	Ostéomalacie de l'adulte due à la malnutrition: Bras humérus articulation du coude
M82.17	Ostéoporose au cours de maladies endocriniennes {E00-E34}: Cheville et métatarse	M83.33	Ostéomalacie de l'adulte due à la malnutrition: Avant-bras cubitus articulation du poignet
M82.18	Ostéoporose au cours de maladies endocriniennes {E00-E34}: Autres	M83.34	Ostéomalacie de l'adulte due à la malnutrition: Main carpe
M82.19	Ostéoporose au cours de maladies endocriniennes {E00-E34}: Siège non précisé	M83.35	Ostéomalacie de l'adulte due à la malnutrition: Région pelvienne
M82.80	Ostéoporose au cours d'autres maladies classées ailleurs: Sièges multiples	M83.36	Ostéomalacie de l'adulte due à la malnutrition: Jambe péroné articulation du genou
M82.81	Ostéoporose au cours d'autres maladies classées ailleurs: Région scapulaire	M83.37	Ostéomalacie de l'adulte due à la malnutrition: Cheville et métatarse
		M83.38	Ostéomalacie de l'adulte due à la malnutrition: Autres
		M83.39	Ostéomalacie de l'adulte due à la malnutrition: Siège non précisé
		M83.40	Maladie osseuse due à l'aluminium: Sièges multiples
		M83.41	Maladie osseuse due à l'aluminium: Région scapulaire
		M83.42	Maladie osseuse due à l'aluminium: Bras humérus articulation du coude

M83.43	Maladie osseuse due à l'aluminium: Avant-bras cubitus articulation du poignet	M84.15	Fracture non consolidée [pseudarthrose]: Région pelvienne
M83.44	Maladie osseuse due à l'aluminium: Main carpe	M84.16	Fracture non consolidée [pseudarthrose]: Jambe péroné articulation du genou
M83.45	Maladie osseuse due à l'aluminium: Région pelvienne	M84.17	Fracture non consolidée [pseudarthrose]: Cheville et métatarse
M83.46	Maladie osseuse due à l'aluminium: Jambe péroné articulation du genou	M84.18	Fracture non consolidée [pseudarthrose]: Autres
M83.47	Maladie osseuse due à l'aluminium: Cheville et métatarse	M84.19	Fracture non consolidée [pseudarthrose]: Siège non précisé
M83.48	Maladie osseuse due à l'aluminium: Autres	M84.20	Retard de consolidation d'une fracture: Sièges multiples
M83.49	Maladie osseuse due à l'aluminium: Siège non précisé	M84.21	Retard de consolidation d'une fracture: Région scapulaire
M83.50	Autres ostéomalacies médicamenteuses de l'adulte: Sièges multiples	M84.22	Retard de consolidation d'une fracture: Bras humérus articulation du coude
M83.51	Autres ostéomalacies médicamenteuses de l'adulte: Région scapulaire	M84.23	Retard de consolidation d'une fracture: Avant-bras cubitus articulation du poignet
M83.52	Autres ostéomalacies médicamenteuses de l'adulte: Bras humérus articulation du coude	M84.24	Retard de consolidation d'une fracture: Main carpe
M83.53	Autres ostéomalacies médicamenteuses de l'adulte: Avant-bras cubitus articulation du poignet	M84.25	Retard de consolidation d'une fracture: Région pelvienne
M83.54	Autres ostéomalacies médicamenteuses de l'adulte: Main carpe	M84.26	Retard de consolidation d'une fracture: Jambe péroné articulation du genou
M83.55	Autres ostéomalacies médicamenteuses de l'adulte: Région pelvienne	M84.27	Retard de consolidation d'une fracture: Cheville et métatarse
M83.56	Autres ostéomalacies médicamenteuses de l'adulte: Jambe péroné articulation du genou	M84.28	Retard de consolidation d'une fracture: Autres
M83.57	Autres ostéomalacies médicamenteuses de l'adulte: Cheville et métatarse	M84.29	Retard de consolidation d'une fracture: Siège non précisé
M83.58	Autres ostéomalacies médicamenteuses de l'adulte: Autres	M84.30	Fracture par sollicitation excessive, non classée ailleurs: Sièges multiples
M83.59	Autres ostéomalacies médicamenteuses de l'adulte: Siège non précisé	M84.31	Fracture par sollicitation excessive, non classée ailleurs: Région scapulaire
M83.80	Autres ostéomalacies de l'adulte: Sièges multiples	M84.32	Fracture par sollicitation excessive, non classée ailleurs: Bras humérus articulation du coude
M83.81	Autres ostéomalacies de l'adulte: Région scapulaire	M84.33	Fracture par sollicitation excessive, non classée ailleurs: Avant-bras cubitus articulation du poignet
M83.82	Autres ostéomalacies de l'adulte: Bras humérus articulation du coude	M84.34	Fracture par sollicitation excessive, non classée ailleurs: Main carpe
M83.83	Autres ostéomalacies de l'adulte: Avant-bras cubitus articulation du poignet	M84.35	Fracture par sollicitation excessive, non classée ailleurs: Région pelvienne
M83.84	Autres ostéomalacies de l'adulte: Main carpe	M84.36	Fracture par sollicitation excessive, non classée ailleurs: Jambe péroné articulation du genou
M83.85	Autres ostéomalacies de l'adulte: Région pelvienne	M84.37	Fracture par sollicitation excessive, non classée ailleurs: Cheville et métatarse
M83.86	Autres ostéomalacies de l'adulte: Jambe péroné articulation du genou	M84.38	Fracture par sollicitation excessive, non classée ailleurs: Autres
M83.87	Autres ostéomalacies de l'adulte: Cheville et métatarse	M84.39	Fracture par sollicitation excessive, non classée ailleurs: Siège non précisé
M83.88	Autres ostéomalacies de l'adulte: Autres	M84.40	Fracture pathologique, non classée ailleurs: Sièges multiples
M83.89	Autres ostéomalacies de l'adulte: Siège non précisé	M84.41	Fracture pathologique, non classée ailleurs: Région scapulaire
M83.90	Ostéomalacie de l'adulte, sans précision: Sièges multiples	M84.42	Fracture pathologique, non classée ailleurs: Bras humérus articulation du coude
M83.91	Ostéomalacie de l'adulte, sans précision: Région scapulaire	M84.43	Fracture pathologique, non classée ailleurs: Avant-bras cubitus articulation du poignet
M83.92	Ostéomalacie de l'adulte, sans précision: Bras humérus articulation du coude	M84.44	Fracture pathologique, non classée ailleurs: Main carpe
M83.93	Ostéomalacie de l'adulte, sans précision: Avant-bras cubitus articulation du poignet	M84.45	Fracture pathologique, non classée ailleurs: Région pelvienne
M83.94	Ostéomalacie de l'adulte, sans précision: Main carpe	M84.46	Fracture pathologique, non classée ailleurs: Jambe péroné articulation du genou
M83.95	Ostéomalacie de l'adulte, sans précision: Région pelvienne	M84.47	Fracture pathologique, non classée ailleurs: Cheville et métatarse
M83.96	Ostéomalacie de l'adulte, sans précision: Jambe péroné articulation du genou	M84.48	Fracture pathologique, non classée ailleurs: Autres
M83.97	Ostéomalacie de l'adulte, sans précision: Cheville et métatarse	M84.49	Fracture pathologique, non classée ailleurs: Siège non précisé
M83.98	Ostéomalacie de l'adulte, sans précision: Autres	M84.80	Autres anomalies de la continuité osseuse: Sièges multiples
M83.99	Ostéomalacie de l'adulte, sans précision: Siège non précisé	M84.81	Autres anomalies de la continuité osseuse: Région scapulaire
M84.00	Fracture mal consolidée: Sièges multiples	M84.82	Autres anomalies de la continuité osseuse: Bras humérus articulation du coude
M84.01	Fracture mal consolidée: Région scapulaire	M84.83	Autres anomalies de la continuité osseuse: Avant-bras cubitus articulation du poignet
M84.02	Fracture mal consolidée: Bras humérus articulation du coude	M84.84	Autres anomalies de la continuité osseuse: Main carpe
M84.03	Fracture mal consolidée: Avant-bras cubitus articulation du poignet	M84.85	Autres anomalies de la continuité osseuse: Région pelvienne
M84.04	Fracture mal consolidée: Main carpe	M84.86	Autres anomalies de la continuité osseuse: Jambe péroné articulation du genou
M84.05	Fracture mal consolidée: Région pelvienne	M84.87	Autres anomalies de la continuité osseuse: Cheville et métatarse
M84.06	Fracture mal consolidée: Jambe péroné articulation du genou	M84.88	Autres anomalies de la continuité osseuse: Autres
M84.07	Fracture mal consolidée: Cheville et métatarse	M84.89	Autres anomalies de la continuité osseuse: Siège non précisé
M84.08	Fracture mal consolidée: Autres	M84.90	Anomalie de la continuité osseuse, sans précision: Sièges multiples
M84.09	Fracture mal consolidée: Siège non précisé	M84.91	Anomalie de la continuité osseuse, sans précision: Région scapulaire
M84.10	Fracture non consolidée [pseudarthrose]: Sièges multiples	M84.92	Anomalie de la continuité osseuse, sans précision: Bras humérus articulation du coude
M84.11	Fracture non consolidée [pseudarthrose]: Région scapulaire		
M84.12	Fracture non consolidée [pseudarthrose]: Bras humérus articulation du coude		
M84.13	Fracture non consolidée [pseudarthrose]: Avant-bras cubitus articulation du poignet		
M84.14	Fracture non consolidée [pseudarthrose]: Main carpe		

M84.93	Anomalie de la continuité osseuse, sans précision: Avant-bras cubitus articulation du poignet	M85.64	Autres kystes osseux: Main carpe
M84.94	Anomalie de la continuité osseuse, sans précision: Main carpe	M85.65	Autres kystes osseux: Région pelvienne
M84.95	Anomalie de la continuité osseuse, sans précision: Région pelvienne	M85.66	Autres kystes osseux: Jambe péroné articulation du genou
M84.96	Anomalie de la continuité osseuse, sans précision: Jambe péroné articulation du genou	M85.67	Autres kystes osseux: Cheville et métatarse
M84.97	Anomalie de la continuité osseuse, sans précision: Cheville et métatarse	M85.68	Autres kystes osseux: Autres
M84.98	Anomalie de la continuité osseuse, sans précision: Autres	M85.69	Autres kystes osseux: Siège non précisé
M84.99	Anomalie de la continuité osseuse, sans précision: Siège non précisé	M85.80	Autres anomalies précisées de la densité et de la structure osseuses: Sièges multiples
M85.00	Dysplasie fibreuse (localisée): Sièges multiples	M85.81	Autres anomalies précisées de la densité et de la structure osseuses: Région scapulaire
M85.01	Dysplasie fibreuse (localisée): Région scapulaire	M85.82	Autres anomalies précisées de la densité et de la structure osseuses: Bras humérus articulation du coude
M85.02	Dysplasie fibreuse (localisée): Bras humérus articulation du coude	M85.83	Autres anomalies précisées de la densité et de la structure osseuses: Avant-bras cubitus articulation du poignet
M85.03	Dysplasie fibreuse (localisée): Avant-bras cubitus articulation du poignet	M85.84	Autres anomalies précisées de la densité et de la structure osseuses: Main carpe
M85.04	Dysplasie fibreuse (localisée): Main carpe	M85.85	Autres anomalies précisées de la densité et de la structure osseuses: Région pelvienne
M85.05	Dysplasie fibreuse (localisée): Région pelvienne	M85.86	Autres anomalies précisées de la densité et de la structure osseuses: Jambe péroné articulation du genou
M85.06	Dysplasie fibreuse (localisée): Jambe péroné articulation du genou	M85.87	Autres anomalies précisées de la densité et de la structure osseuses: Cheville et métatarse
M85.07	Dysplasie fibreuse (localisée): Cheville et métatarse	M85.88	Autres anomalies précisées de la densité et de la structure osseuses: Autres
M85.08	Dysplasie fibreuse (localisée): Autres	M85.89	Autres anomalies précisées de la densité et de la structure osseuses: Siège non précisé
M85.09	Dysplasie fibreuse (localisée): Siège non précisé	M85.90	Anomalie de la densité et de la structure osseuses, sans précision: Sièges multiples
M85.10	Ostéose fluorée: Sièges multiples	M85.91	Anomalie de la densité et de la structure osseuses, sans précision: Région scapulaire
M85.11	Ostéose fluorée: Région scapulaire	M85.92	Anomalie de la densité et de la structure osseuses, sans précision: Bras humérus articulation du coude
M85.12	Ostéose fluorée: Bras humérus articulation du coude	M85.93	Anomalie de la densité et de la structure osseuses, sans précision: Avant-bras cubitus articulation du poignet
M85.13	Ostéose fluorée: Avant-bras cubitus articulation du poignet	M85.94	Anomalie de la densité et de la structure osseuses, sans précision: Main carpe
M85.14	Ostéose fluorée: Main carpe	M85.95	Anomalie de la densité et de la structure osseuses, sans précision: Région pelvienne
M85.15	Ostéose fluorée: Région pelvienne	M85.96	Anomalie de la densité et de la structure osseuses, sans précision: Jambe péroné articulation du genou
M85.16	Ostéose fluorée: Jambe péroné articulation du genou	M85.97	Anomalie de la densité et de la structure osseuses, sans précision: Cheville et métatarse
M85.17	Ostéose fluorée: Cheville et métatarse	M85.98	Anomalie de la densité et de la structure osseuses, sans précision: Autres
M85.18	Ostéose fluorée: Autres	M85.99	Anomalie de la densité et de la structure osseuses, sans précision: Siège non précisé
M85.19	Ostéose fluorée: Siège non précisé	M86.00	Ostéomyélite hématogène aiguë: Sièges multiples
M85.2	Hyperostose du crâne	M86.01	Ostéomyélite hématogène aiguë: Région scapulaire
M85.30	Ostéïte condensante: Sièges multiples	M86.02	Ostéomyélite hématogène aiguë: Bras humérus articulation du coude
M85.31	Ostéïte condensante: Région scapulaire	M86.03	Ostéomyélite hématogène aiguë: Avant-bras cubitus articulation du poignet
M85.32	Ostéïte condensante: Bras humérus articulation du coude	M86.04	Ostéomyélite hématogène aiguë: Main carpe
M85.33	Ostéïte condensante: Avant-bras cubitus articulation du poignet	M86.05	Ostéomyélite hématogène aiguë: Région pelvienne
M85.34	Ostéïte condensante: Main carpe	M86.06	Ostéomyélite hématogène aiguë: Jambe péroné articulation du genou
M85.35	Ostéïte condensante: Région pelvienne	M86.07	Ostéomyélite hématogène aiguë: Cheville et métatarse
M85.36	Ostéïte condensante: Jambe péroné articulation du genou	M86.08	Ostéomyélite hématogène aiguë: Autres
M85.37	Ostéïte condensante: Cheville et métatarse	M86.09	Ostéomyélite hématogène aiguë: Siège non précisé
M85.38	Ostéïte condensante: Autres	M86.10	Autres ostéomyélites aiguës: Sièges multiples
M85.39	Ostéïte condensante: Siège non précisé	M86.11	Autres ostéomyélites aiguës: Région scapulaire
M85.40	Kyste solitaire des os: Sièges multiples	M86.12	Autres ostéomyélites aiguës: Bras humérus articulation du coude
M85.41	Kyste solitaire des os: Région scapulaire	M86.13	Autres ostéomyélites aiguës: Avant-bras cubitus articulation du poignet
M85.42	Kyste solitaire des os: Bras humérus articulation du coude	M86.14	Autres ostéomyélites aiguës: Main carpe
M85.43	Kyste solitaire des os: Avant-bras cubitus articulation du poignet	M86.15	Autres ostéomyélites aiguës: Région pelvienne
M85.44	Kyste solitaire des os: Main carpe	M86.16	Autres ostéomyélites aiguës: Jambe péroné articulation du genou
M85.45	Kyste solitaire des os: Région pelvienne	M86.17	Autres ostéomyélites aiguës: Cheville et métatarse
M85.46	Kyste solitaire des os: Jambe péroné articulation du genou	M86.18	Autres ostéomyélites aiguës: Autres
M85.47	Kyste solitaire des os: Cheville et métatarse	M86.19	Autres ostéomyélites aiguës: Siège non précisé
M85.48	Kyste solitaire des os: Autres		
M85.49	Kyste solitaire des os: Siège non précisé		
M85.50	Kyste anévrismal des os: Sièges multiples		
M85.51	Kyste anévrismal des os: Région scapulaire		
M85.52	Kyste anévrismal des os: Bras humérus articulation du coude		
M85.53	Kyste anévrismal des os: Avant-bras cubitus articulation du poignet		
M85.54	Kyste anévrismal des os: Main carpe		
M85.55	Kyste anévrismal des os: Région pelvienne		
M85.56	Kyste anévrismal des os: Jambe péroné articulation du genou		
M85.57	Kyste anévrismal des os: Cheville et métatarse		
M85.58	Kyste anévrismal des os: Autres		
M85.59	Kyste anévrismal des os: Siège non précisé		
M85.60	Autres kystes osseux: Sièges multiples		
M85.61	Autres kystes osseux: Région scapulaire		
M85.62	Autres kystes osseux: Bras humérus articulation du coude		
M85.63	Autres kystes osseux: Avant-bras cubitus articulation du poignet		

M86.20	Ostéomyélite subaiguë: Sièges multiples	M86.80	Autres ostéomyélites: Sièges multiples
M86.21	Ostéomyélite subaiguë: Région scapulaire	M86.81	Autres ostéomyélites: Région scapulaire
M86.22	Ostéomyélite subaiguë: Bras humérus articulation du coude	M86.82	Autres ostéomyélites: Bras humérus articulation du coude
M86.23	Ostéomyélite subaiguë: Avant-bras cubitus articulation du poignet	M86.83	Autres ostéomyélites: Avant-bras cubitus articulation du poignet
M86.24	Ostéomyélite subaiguë: Main carpe	M86.84	Autres ostéomyélites: Main carpe
M86.25	Ostéomyélite subaiguë: Région pelvienne	M86.85	Autres ostéomyélites: Région pelvienne
M86.26	Ostéomyélite subaiguë: Jambe péroné articulation du genou	M86.86	Autres ostéomyélites: Jambe péroné articulation du genou
M86.27	Ostéomyélite subaiguë: Cheville et métatarse	M86.87	Autres ostéomyélites: Cheville et métatarse
M86.28	Ostéomyélite subaiguë: Autres	M86.88	Autres ostéomyélites: Autres
M86.29	Ostéomyélite subaiguë: Siège non précisé	M86.89	Autres ostéomyélites: Siège non précisé
M86.30	Ostéomyélite chronique multiple: Sièges multiples	M86.90	Ostéomyélite, sans précision: Sièges multiples
M86.31	Ostéomyélite chronique multiple: Région scapulaire	M86.91	Ostéomyélite, sans précision: Région scapulaire
M86.32	Ostéomyélite chronique multiple: Bras humérus articulation du coude	M86.92	Ostéomyélite, sans précision: Bras humérus articulation du coude
M86.33	Ostéomyélite chronique multiple: Avant-bras cubitus articulation du poignet	M86.93	Ostéomyélite, sans précision: Avant-bras cubitus articulation du poignet
M86.34	Ostéomyélite chronique multiple: Main carpe	M86.94	Ostéomyélite, sans précision: Main carpe
M86.35	Ostéomyélite chronique multiple: Région pelvienne	M86.95	Ostéomyélite, sans précision: Région pelvienne
M86.36	Ostéomyélite chronique multiple: Jambe péroné articulation du genou	M86.96	Ostéomyélite, sans précision: Jambe péroné articulation du genou
M86.37	Ostéomyélite chronique multiple: Cheville et métatarse	M86.97	Ostéomyélite, sans précision: Cheville et métatarse
M86.38	Ostéomyélite chronique multiple: Autres	M86.98	Ostéomyélite, sans précision: Autres
M86.39	Ostéomyélite chronique multiple: Siège non précisé	M86.99	Ostéomyélite, sans précision: Siège non précisé
M86.40	Ostéomyélite chronique avec fistule de drainage: Sièges multiples	M87.00	Ostéonécrose aseptique idiopathique: Sièges multiples
M86.41	Ostéomyélite chronique avec fistule de drainage: Région scapulaire	M87.01	Ostéonécrose aseptique idiopathique: Région scapulaire
M86.42	Ostéomyélite chronique avec fistule de drainage: Bras humérus articulation du coude	M87.02	Ostéonécrose aseptique idiopathique: Bras humérus articulation du coude
M86.43	Ostéomyélite chronique avec fistule de drainage: Avant-bras cubitus articulation du poignet	M87.03	Ostéonécrose aseptique idiopathique: Avant-bras cubitus articulation du poignet
M86.44	Ostéomyélite chronique avec fistule de drainage: Main carpe	M87.04	Ostéonécrose aseptique idiopathique: Main carpe
M86.45	Ostéomyélite chronique avec fistule de drainage: Région pelvienne	M87.05	Ostéonécrose aseptique idiopathique: Région pelvienne
M86.46	Ostéomyélite chronique avec fistule de drainage: Jambe péroné articulation du genou	M87.06	Ostéonécrose aseptique idiopathique: Jambe péroné articulation du genou
M86.47	Ostéomyélite chronique avec fistule de drainage: Cheville et métatarse	M87.07	Ostéonécrose aseptique idiopathique: Cheville et métatarse
M86.48	Ostéomyélite chronique avec fistule de drainage: Autres	M87.08	Ostéonécrose aseptique idiopathique: Autres
M86.49	Ostéomyélite chronique avec fistule de drainage: Siège non précisé	M87.09	Ostéonécrose aseptique idiopathique: Siège non précisé
M86.50	Autres ostéomyélites hématogènes chroniques: Sièges multiples	M87.10	Ostéonécrose médicamenteuse: Sièges multiples
M86.51	Autres ostéomyélites hématogènes chroniques: Région scapulaire	M87.11	Ostéonécrose médicamenteuse: Région scapulaire
M86.52	Autres ostéomyélites hématogènes chroniques: Bras humérus articulation du coude	M87.12	Ostéonécrose médicamenteuse: Bras humérus articulation du coude
M86.53	Autres ostéomyélites hématogènes chroniques: Avant-bras cubitus articulation du poignet	M87.13	Ostéonécrose médicamenteuse: Avant-bras cubitus articulation du poignet
M86.54	Autres ostéomyélites hématogènes chroniques: Main carpe	M87.14	Ostéonécrose médicamenteuse: Main carpe
M86.55	Autres ostéomyélites hématogènes chroniques: Région pelvienne	M87.15	Ostéonécrose médicamenteuse: Région pelvienne
M86.56	Autres ostéomyélites hématogènes chroniques: Jambe péroné articulation du genou	M87.16	Ostéonécrose médicamenteuse: Jambe péroné articulation du genou
M86.57	Autres ostéomyélites hématogènes chroniques: Cheville et métatarse	M87.17	Ostéonécrose médicamenteuse: Cheville et métatarse
M86.58	Autres ostéomyélites hématogènes chroniques: Autres	M87.18	Ostéonécrose médicamenteuse: Autres
M86.59	Autres ostéomyélites hématogènes chroniques: Siège non précisé	M87.19	Ostéonécrose médicamenteuse: Siège non précisé
M86.60	Autres ostéomyélites chroniques: Sièges multiples	M87.20	Ostéonécrose due à un traumatisme antérieur: Sièges multiples
M86.61	Autres ostéomyélites chroniques: Région scapulaire	M87.21	Ostéonécrose due à un traumatisme antérieur: Région scapulaire
M86.62	Autres ostéomyélites chroniques: Bras humérus articulation du coude	M87.22	Ostéonécrose due à un traumatisme antérieur: Bras humérus articulation du coude
M86.63	Autres ostéomyélites chroniques: Avant-bras cubitus articulation du poignet	M87.23	Ostéonécrose due à un traumatisme antérieur: Avant-bras cubitus articulation du poignet
M86.64	Autres ostéomyélites chroniques: Main carpe	M87.24	Ostéonécrose due à un traumatisme antérieur: Main carpe
M86.65	Autres ostéomyélites chroniques: Région pelvienne	M87.25	Ostéonécrose due à un traumatisme antérieur: Région pelvienne
M86.66	Autres ostéomyélites chroniques: Jambe péroné articulation du genou	M87.26	Ostéonécrose due à un traumatisme antérieur: Jambe péroné articulation du genou
M86.67	Autres ostéomyélites chroniques: Cheville et métatarse	M87.27	Ostéonécrose due à un traumatisme antérieur: Cheville et métatarse
M86.68	Autres ostéomyélites chroniques: Autres	M87.28	Ostéonécrose due à un traumatisme antérieur: Autres
M86.69	Autres ostéomyélites chroniques: Siège non précisé	M87.29	Ostéonécrose due à un traumatisme antérieur: Siège non précisé
		M87.30	Autres ostéonécroses secondaires: Sièges multiples
		M87.31	Autres ostéonécroses secondaires: Région scapulaire
		M87.32	Autres ostéonécroses secondaires: Bras humérus articulation du coude

M87.33	Autres ostéonécroses secondaires: Avant-bras cubitus articulation du poignet	M89.20	Autres troubles de la croissance et du développement osseux: Sièges multiples
M87.34	Autres ostéonécroses secondaires: Main carpe	M89.21	Autres troubles de la croissance et du développement osseux: Région scapulaire
M87.35	Autres ostéonécroses secondaires: Région pelvienne	M89.22	Autres troubles de la croissance et du développement osseux: Bras humérus articulation du coude
M87.36	Autres ostéonécroses secondaires: Jambe péroné articulation du genou	M89.23	Autres troubles de la croissance et du développement osseux: Avant-bras cubitus articulation du poignet
M87.37	Autres ostéonécroses secondaires: Cheville et métatarse	M89.24	Autres troubles de la croissance et du développement osseux: Main carpe
M87.38	Autres ostéonécroses secondaires: Autres	M89.25	Autres troubles de la croissance et du développement osseux: Région pelvienne
M87.39	Autres ostéonécroses secondaires: Siège non précisé	M89.26	Autres troubles de la croissance et du développement osseux: Jambe péroné articulation du genou
M87.80	Autres ostéonécroses: Sièges multiples	M89.27	Autres troubles de la croissance et du développement osseux: Cheville et métatarse
M87.81	Autres ostéonécroses: Région scapulaire	M89.28	Autres troubles de la croissance et du développement osseux: Autres
M87.82	Autres ostéonécroses: Bras humérus articulation du coude	M89.29	Autres troubles de la croissance et du développement osseux: Siège non précisé
M87.83	Autres ostéonécroses: Avant-bras cubitus articulation du poignet	M89.30	Hypertrophie osseuse: Sièges multiples
M87.84	Autres ostéonécroses: Main carpe	M89.31	Hypertrophie osseuse: Région scapulaire
M87.85	Autres ostéonécroses: Région pelvienne	M89.32	Hypertrophie osseuse: Bras humérus articulation du coude
M87.86	Autres ostéonécroses: Jambe péroné articulation du genou	M89.33	Hypertrophie osseuse: Avant-bras cubitus articulation du poignet
M87.87	Autres ostéonécroses: Cheville et métatarse	M89.34	Hypertrophie osseuse: Main carpe
M87.88	Autres ostéonécroses: Autres	M89.35	Hypertrophie osseuse: Région pelvienne
M87.89	Autres ostéonécroses: Siège non précisé	M89.36	Hypertrophie osseuse: Jambe péroné articulation du genou
M87.90	Ostéonécrose, sans précision: Sièges multiples	M89.37	Hypertrophie osseuse: Cheville et métatarse
M87.91	Ostéonécrose, sans précision: Région scapulaire	M89.38	Hypertrophie osseuse: Autres
M87.92	Ostéonécrose, sans précision: Bras humérus articulation du coude	M89.39	Hypertrophie osseuse: Siège non précisé
M87.93	Ostéonécrose, sans précision: Avant-bras cubitus articulation du poignet	M89.40	Autres ostéoarthropathies hypertrophiantes: Sièges multiples
M87.94	Ostéonécrose, sans précision: Main carpe	M89.41	Autres ostéoarthropathies hypertrophiantes: Région scapulaire
M87.95	Ostéonécrose, sans précision: Région pelvienne	M89.42	Autres ostéoarthropathies hypertrophiantes: Bras humérus articulation du coude
M87.96	Ostéonécrose, sans précision: Jambe péroné articulation du genou	M89.43	Autres ostéoarthropathies hypertrophiantes: Avant-bras cubitus articulation du poignet
M87.97	Ostéonécrose, sans précision: Cheville et métatarse	M89.44	Autres ostéoarthropathies hypertrophiantes: Main carpe
M87.98	Ostéonécrose, sans précision: Autres	M89.45	Autres ostéoarthropathies hypertrophiantes: Région pelvienne
M87.99	Ostéonécrose, sans précision: Siège non précisé	M89.46	Autres ostéoarthropathies hypertrophiantes: Jambe péroné articulation du genou
M88.0	Maladie de Paget du crâne	M89.47	Autres ostéoarthropathies hypertrophiantes: Cheville et métatarse
M88.80	Maladie de Paget d'autres os: Sièges multiples	M89.48	Autres ostéoarthropathies hypertrophiantes: Autres
M88.81	Maladie de Paget d'autres os: Région scapulaire	M89.49	Autres ostéoarthropathies hypertrophiantes: Siège non précisé
M88.82	Maladie de Paget d'autres os: Bras humérus articulation du coude	M89.50	Ostéolyse: Sièges multiples
M88.83	Maladie de Paget d'autres os: Avant-bras cubitus articulation du poignet	M89.51	Ostéolyse: Région scapulaire
M88.84	Maladie de Paget d'autres os: Main carpe	M89.52	Ostéolyse: Bras humérus articulation du coude
M88.85	Maladie de Paget d'autres os: Région pelvienne	M89.53	Ostéolyse: Avant-bras cubitus articulation du poignet
M88.86	Maladie de Paget d'autres os: Jambe péroné articulation du genou	M89.54	Ostéolyse: Main carpe
M88.87	Maladie de Paget d'autres os: Cheville et métatarse	M89.55	Ostéolyse: Région pelvienne
M88.88	Maladie de Paget d'autres os: Autres	M89.56	Ostéolyse: Jambe péroné articulation du genou
M88.89	Maladie de Paget d'autres os: Siège non précisé	M89.57	Ostéolyse: Cheville et métatarse
M88.90	Maladie osseuse de Paget, sans précision: Sièges multiples	M89.58	Ostéolyse: Autres
M88.91	Maladie osseuse de Paget, sans précision: Région scapulaire	M89.59	Ostéolyse: Siège non précisé
M88.92	Maladie osseuse de Paget, sans précision: Bras humérus articulation du coude	M89.60	Ostéopathie consécutive à une poliomyélite: Sièges multiples
M88.93	Maladie osseuse de Paget, sans précision: Avant-bras cubitus articulation du poignet	M89.61	Ostéopathie consécutive à une poliomyélite: Région scapulaire
M88.94	Maladie osseuse de Paget, sans précision: Main carpe	M89.62	Ostéopathie consécutive à une poliomyélite: Bras humérus articulation du coude
M88.95	Maladie osseuse de Paget, sans précision: Région pelvienne	M89.63	Ostéopathie consécutive à une poliomyélite: Avant-bras cubitus articulation du poignet
M88.96	Maladie osseuse de Paget, sans précision: Jambe péroné articulation du genou	M89.64	Ostéopathie consécutive à une poliomyélite: Main carpe
M88.97	Maladie osseuse de Paget, sans précision: Cheville et métatarse	M89.65	Ostéopathie consécutive à une poliomyélite: Région pelvienne
M88.98	Maladie osseuse de Paget, sans précision: Autres	M89.66	Ostéopathie consécutive à une poliomyélite: Jambe péroné articulation du genou
M88.99	Maladie osseuse de Paget, sans précision: Siège non précisé	M89.67	Ostéopathie consécutive à une poliomyélite: Cheville et métatarse
M89.10	Arrêt épiphysaire: Sièges multiples	M89.68	Ostéopathie consécutive à une poliomyélite: Autres
M89.11	Arrêt épiphysaire: Région scapulaire	M89.69	Ostéopathie consécutive à une poliomyélite: Siège non précisé
M89.12	Arrêt épiphysaire: Bras humérus articulation du coude	M89.80	Autres maladies osseuses précisées: Sièges multiples
M89.13	Arrêt épiphysaire: Avant-bras cubitus articulation du poignet	M89.81	Autres maladies osseuses précisées: Région scapulaire
M89.14	Arrêt épiphysaire: Main carpe		
M89.15	Arrêt épiphysaire: Région pelvienne		
M89.16	Arrêt épiphysaire: Jambe péroné articulation du genou		
M89.17	Arrêt épiphysaire: Cheville et métatarse		
M89.18	Arrêt épiphysaire: Autres		
M89.19	Arrêt épiphysaire: Siège non précisé		

M89.82	Autres maladies osseuses précisées: Bras humérus articulation du coude	M90.27	Ostéopathie au cours d'autres maladies infectieuses classées ailleurs: Cheville et métatarse
M89.83	Autres maladies osseuses précisées: Avant-bras cubitus articulation du poignet	M90.28	Ostéopathie au cours d'autres maladies infectieuses classées ailleurs: Autres
M89.84	Autres maladies osseuses précisées: Main carpe	M90.29	Ostéopathie au cours d'autres maladies infectieuses classées ailleurs: Siège non précisé
M89.85	Autres maladies osseuses précisées: Région pelvienne	M90.30	Ostéonécrose de la maladie des caissons {T70.3}: Sièges multiples
M89.86	Autres maladies osseuses précisées: Jambe péroné articulation du genou	M90.31	Ostéonécrose de la maladie des caissons {T70.3}: Région scapulaire
M89.87	Autres maladies osseuses précisées: Cheville et métatarse	M90.32	Ostéonécrose de la maladie des caissons {T70.3}: Bras humérus articulation du coude
M89.88	Autres maladies osseuses précisées: Autres	M90.33	Ostéonécrose de la maladie des caissons {T70.3}: Avant-bras cubitus articulation du poignet
M89.89	Autres maladies osseuses précisées: Siège non précisé	M90.34	Ostéonécrose de la maladie des caissons {T70.3}: Main carpe
M89.90	Maladie osseuse, sans précision: Sièges multiples	M90.35	Ostéonécrose de la maladie des caissons {T70.3}: Région pelvienne
M89.91	Maladie osseuse, sans précision: Région scapulaire	M90.36	Ostéonécrose de la maladie des caissons {T70.3}: Jambe péroné articulation du genou
M89.92	Maladie osseuse, sans précision: Bras humérus articulation du coude	M90.37	Ostéonécrose de la maladie des caissons {T70.3}: Cheville et métatarse
M89.93	Maladie osseuse, sans précision: Avant-bras cubitus articulation du poignet	M90.38	Ostéonécrose de la maladie des caissons {T70.3}: Autres
M89.94	Maladie osseuse, sans précision: Main carpe	M90.39	Ostéonécrose de la maladie des caissons {T70.3}: Siège non précisé
M89.95	Maladie osseuse, sans précision: Région pelvienne	M90.40	Ostéonécrose due à une hémoglobinopathie {D50-D64}: Sièges multiples
M89.96	Maladie osseuse, sans précision: Jambe péroné articulation du genou	M90.41	Ostéonécrose due à une hémoglobinopathie {D50-D64}: Région scapulaire
M89.97	Maladie osseuse, sans précision: Cheville et métatarse	M90.42	Ostéonécrose due à une hémoglobinopathie {D50-D64}: Bras humérus articulation du coude
M89.98	Maladie osseuse, sans précision: Autres	M90.43	Ostéonécrose due à une hémoglobinopathie {D50-D64}: Avant-bras cubitus articulation du poignet
M89.99	Maladie osseuse, sans précision: Siège non précisé	M90.44	Ostéonécrose due à une hémoglobinopathie {D50-D64}: Main carpe
M90.00	Tuberculose osseuse {A18.0}: Sièges multiples	M90.45	Ostéonécrose due à une hémoglobinopathie {D50-D64}: Région pelvienne
M90.01	Tuberculose osseuse {A18.0}: Région scapulaire	M90.46	Ostéonécrose due à une hémoglobinopathie {D50-D64}: Jambe péroné articulation du genou
M90.02	Tuberculose osseuse {A18.0}: Bras humérus articulation du coude	M90.47	Ostéonécrose due à une hémoglobinopathie {D50-D64}: Cheville et métatarse
M90.03	Tuberculose osseuse {A18.0}: Avant-bras cubitus articulation du poignet	M90.48	Ostéonécrose due à une hémoglobinopathie {D50-D64}: Autres
M90.04	Tuberculose osseuse {A18.0}: Main carpe	M90.49	Ostéonécrose due à une hémoglobinopathie {D50-D64}: Siège non précisé
M90.05	Tuberculose osseuse {A18.0}: Région pelvienne	M90.50	Ostéonécrose au cours d'autres maladies classées ailleurs: Sièges multiples
M90.06	Tuberculose osseuse {A18.0}: Jambe péroné articulation du genou	M90.51	Ostéonécrose au cours d'autres maladies classées ailleurs: Région scapulaire
M90.07	Tuberculose osseuse {A18.0}: Cheville et métatarse	M90.52	Ostéonécrose au cours d'autres maladies classées ailleurs: Bras humérus articulation du coude
M90.08	Tuberculose osseuse {A18.0}: Autres	M90.53	Ostéonécrose au cours d'autres maladies classées ailleurs: Avant-bras cubitus articulation du poignet
M90.09	Tuberculose osseuse {A18.0}: Siège non précisé	M90.54	Ostéonécrose au cours d'autres maladies classées ailleurs: Main carpe
M90.10	Périostite au cours d'autres maladies infectieuses classées ailleurs: Sièges multiples	M90.55	Ostéonécrose au cours d'autres maladies classées ailleurs: Région pelvienne
M90.11	Périostite au cours d'autres maladies infectieuses classées ailleurs: Région scapulaire	M90.56	Ostéonécrose au cours d'autres maladies classées ailleurs: Jambe péroné articulation du genou
M90.12	Périostite au cours d'autres maladies infectieuses classées ailleurs: Bras humérus articulation du coude	M90.57	Ostéonécrose au cours d'autres maladies classées ailleurs: Cheville et métatarse
M90.13	Périostite au cours d'autres maladies infectieuses classées ailleurs: Avant-bras cubitus articulation du poignet	M90.58	Ostéonécrose au cours d'autres maladies classées ailleurs: Autres
M90.14	Périostite au cours d'autres maladies infectieuses classées ailleurs: Main carpe	M90.59	Ostéonécrose au cours d'autres maladies classées ailleurs: Siège non précisé
M90.15	Périostite au cours d'autres maladies infectieuses classées ailleurs: Région pelvienne	M90.60	Ostéite déformante au cours de maladies tumorales {C00-D48}: Sièges multiples
M90.16	Périostite au cours d'autres maladies infectieuses classées ailleurs: Jambe péroné articulation du genou	M90.61	Ostéite déformante au cours de maladies tumorales {C00-D48}: Région scapulaire
M90.17	Périostite au cours d'autres maladies infectieuses classées ailleurs: Cheville et métatarse	M90.62	Ostéite déformante au cours de maladies tumorales {C00-D48}: Bras humérus articulation du coude
M90.18	Périostite au cours d'autres maladies infectieuses classées ailleurs: Autres	M90.63	Ostéite déformante au cours de maladies tumorales {C00-D48}: Avant-bras cubitus articulation du poignet
M90.19	Périostite au cours d'autres maladies infectieuses classées ailleurs: Siège non précisé	M90.64	Ostéite déformante au cours de maladies tumorales {C00-D48}: Main carpe
M90.20	Ostéopathie au cours d'autres maladies infectieuses classées ailleurs: Sièges multiples		
M90.21	Ostéopathie au cours d'autres maladies infectieuses classées ailleurs: Région scapulaire		
M90.22	Ostéopathie au cours d'autres maladies infectieuses classées ailleurs: Bras humérus articulation du coude		
M90.23	Ostéopathie au cours d'autres maladies infectieuses classées ailleurs: Avant-bras cubitus articulation du poignet		
M90.24	Ostéopathie au cours d'autres maladies infectieuses classées ailleurs: Main carpe		
M90.25	Ostéopathie au cours d'autres maladies infectieuses classées ailleurs: Région pelvienne		
M90.26	Ostéopathie au cours d'autres maladies infectieuses classées ailleurs: Jambe péroné articulation du genou		

M90.65	Ostéite déformante au cours de maladies tumorales {C00-D48}: Région pelvienne	M93.8	Autres ostéochondropathies précisées
M90.66	Ostéite déformante au cours de maladies tumorales {C00-D48}: Jambe péroné articulation du genou	M93.9	Ostéochondropathie, sans précision
M90.67	Ostéite déformante au cours de maladies tumorales {C00-D48}: Cheville et métatarse	M94.1	Polychondrite récidivante
M90.68	Ostéite déformante au cours de maladies tumorales {C00-D48}: Autres	M94.20	Chondromalacie: Sièges multiples
M90.69	Ostéite déformante au cours de maladies tumorales {C00-D48}: Siège non précisé	M94.21	Chondromalacie: Région scapulaire
M90.70	Fracture osseuse au cours de maladies tumorales {C00-D48}: Sièges multiples	M94.22	Chondromalacie: Bras humérus articulation du coude
M90.71	Fracture osseuse au cours de maladies tumorales {C00-D48}: Région scapulaire	M94.23	Chondromalacie: Avant-bras cubitus articulation du poignet
M90.72	Fracture osseuse au cours de maladies tumorales {C00-D48}: Bras humérus articulation du coude	M94.24	Chondromalacie: Main carpe
M90.73	Fracture osseuse au cours de maladies tumorales {C00-D48}: Avant-bras cubitus articulation du poignet	M94.25	Chondromalacie: Région pelvienne
M90.74	Fracture osseuse au cours de maladies tumorales {C00-D48}: Main carpe	M94.26	Chondromalacie: Jambe péroné articulation du genou
M90.75	Fracture osseuse au cours de maladies tumorales {C00-D48}: Région pelvienne	M94.27	Chondromalacie: Cheville et métatarse
M90.76	Fracture osseuse au cours de maladies tumorales {C00-D48}: Jambe péroné articulation du genou	M94.28	Chondromalacie: Autres
M90.77	Fracture osseuse au cours de maladies tumorales {C00-D48}: Cheville et métatarse	M94.29	Chondromalacie: Siège non précisé
M90.78	Fracture osseuse au cours de maladies tumorales {C00-D48}: Autres	M94.30	Chondrolyse: Sièges multiples
M90.79	Fracture osseuse au cours de maladies tumorales {C00-D48}: Siège non précisé	M94.31	Chondrolyse: Région scapulaire
M90.80	Ostéopathie au cours d'autres maladies classées ailleurs: Sièges multiples	M94.32	Chondrolyse: Bras humérus articulation du coude
M90.81	Ostéopathie au cours d'autres maladies classées ailleurs: Région scapulaire	M94.33	Chondrolyse: Avant-bras cubitus articulation du poignet
M90.82	Ostéopathie au cours d'autres maladies classées ailleurs: Bras humérus articulation du coude	M94.34	Chondrolyse: Main carpe
M90.83	Ostéopathie au cours d'autres maladies classées ailleurs: Avant-bras cubitus articulation du poignet	M94.35	Chondrolyse: Région pelvienne
M90.84	Ostéopathie au cours d'autres maladies classées ailleurs: Main carpe	M94.36	Chondrolyse: Jambe péroné articulation du genou
M90.85	Ostéopathie au cours d'autres maladies classées ailleurs: Région pelvienne	M94.37	Chondrolyse: Cheville et métatarse
M90.86	Ostéopathie au cours d'autres maladies classées ailleurs: Jambe péroné articulation du genou	M94.38	Chondrolyse: Autres
M90.87	Ostéopathie au cours d'autres maladies classées ailleurs: Cheville et métatarse	M94.39	Chondrolyse: Siège non précisé
M90.88	Ostéopathie au cours d'autres maladies classées ailleurs: Autres	M94.80	Autres affections précisées du cartilage: Sièges multiples
M90.89	Ostéopathie au cours d'autres maladies classées ailleurs: Siège non précisé	M94.81	Autres affections précisées du cartilage: Région scapulaire
M91.0	Ostéochondrite juvénile du bassin	M94.82	Autres affections précisées du cartilage: Bras humérus articulation du coude
M91.1	Ostéochondrite juvénile de la tête du fémur [Legg-Calvé-Perthes]	M94.83	Autres affections précisées du cartilage: Avant-bras cubitus articulation du poignet
M91.2	Coxa plana	M94.84	Autres affections précisées du cartilage: Main carpe
M91.3	Pseudocoxalgie	M94.85	Autres affections précisées du cartilage: Région pelvienne
M91.8	Autres ostéochondrites juvéniles de la hanche et du bassin	M94.86	Autres affections précisées du cartilage: Jambe péroné articulation du genou
M91.9	Ostéochondrite juvénile de la hanche et du bassin, sans précision	M94.87	Autres affections précisées du cartilage: Cheville et métatarse
M92.0	Ostéochondrite juvénile de l'humérus	M94.88	Autres affections précisées du cartilage: Autres
M92.1	Ostéochondrite juvénile du radius et du cubitus	M94.89	Autres affections précisées du cartilage: Siège non précisé
M92.2	Ostéochondrite juvénile de la main	M94.90	Affection du cartilage, sans précision: Sièges multiples
M92.3	Autres ostéochondrites juvéniles du membre supérieur	M94.91	Affection du cartilage, sans précision: Région scapulaire
M92.4	Ostéochondrite juvénile de la rotule	M94.92	Affection du cartilage, sans précision: Bras humérus articulation du coude
M92.5	Ostéochondrite juvénile du tibia et du péroné	M94.93	Affection du cartilage, sans précision: Avant-bras cubitus articulation du poignet
M92.6	Ostéochondrite juvénile du tarse	M94.94	Affection du cartilage, sans précision: Main carpe
M92.7	Ostéochondrite juvénile du métatarse	M94.95	Affection du cartilage, sans précision: Région pelvienne
M92.8	Autres ostéochondrites juvéniles précisées	M94.96	Affection du cartilage, sans précision: Jambe péroné articulation du genou
M92.9	Ostéochondrite juvénile, sans précision	M94.97	Affection du cartilage, sans précision: Cheville et métatarse
M93.0	Epiphysiolyse de la tête fémorale (coxa vara retrosa) (non traumatique)	M94.98	Affection du cartilage, sans précision: Autres
M93.1	Maladie de Kienböck de l'adulte	M94.99	Affection du cartilage, sans précision: Siège non précisé
M93.2	Ostéochondrite disséquante	M95.2	Autres déformations de la tête
		M95.3	Déformation du cou
		M95.4	Déformation du thorax et des côtes
		M95.5	Déformation du bassin
		M95.8	Autres déformations précisées du système ostéo-articulaire, des muscles et du tissu conjonctif
		M95.9	Déformation du système ostéo-articulaire, des muscles et du tissu conjonctif, sans précision
		M96.0	Pseudarthrose après fusion ou arthrodèse
		M96.1	Syndrome post-laminectomie, non classé ailleurs
		M96.2	Cyphose après irradiation
		M96.3	Cyphose après laminectomie
		M96.4	Lordose après chirurgie
		M96.5	Scoliose après irradiation
		M96.6	Fracture osseuse après mise en place d'un implant, d'une prothèse articulaire ou d'une plaque d'ostéosynthèse
		M96.80	Sternum laissé électivement ouvert après intervention chirurgicale thoracique
		M96.81	Thorax instable après intervention chirurgicale thoracique
		M96.88	Autres affections du système ostéo-articulaire et des muscles après un acte à visée thérapeutique

M96.9	Affection du système ostéo-articulaire et des muscles après un acte à visée diagnostique et thérapeutique, sans précision	M99.71	Rétrécissement des espaces intervertébraux par tissu conjonctif et discal: Région cervicale
M99.00	Dysfonctionnement segmentaire et somatique: Tête	M99.72	Rétrécissement des espaces intervertébraux par tissu conjonctif et discal: Région dorsale
M99.01	Dysfonctionnement segmentaire et somatique: Région cervicale	M99.73	Rétrécissement des espaces intervertébraux par tissu conjonctif et discal: Région lombaire
M99.02	Dysfonctionnement segmentaire et somatique: Région dorsale	M99.74	Rétrécissement des espaces intervertébraux par tissu conjonctif et discal: Région sacrée
M99.03	Dysfonctionnement segmentaire et somatique: Région lombaire	M99.79	Rétrécissement des espaces intervertébraux par tissu conjonctif et discal: Abdomen ou autre
M99.04	Dysfonctionnement segmentaire et somatique: Région sacrée	M99.80	Autres lésions biomécaniques: Tête
M99.05	Dysfonctionnement segmentaire et somatique: Région pelvienne	M99.81	Autres lésions biomécaniques: Région cervicale
M99.06	Dysfonctionnement segmentaire et somatique: Membre inférieur	M99.82	Autres lésions biomécaniques: Région dorsale
M99.07	Dysfonctionnement segmentaire et somatique: Membre supérieur	M99.83	Autres lésions biomécaniques: Région lombaire
M99.08	Dysfonctionnement segmentaire et somatique: Cage dorsale	M99.84	Autres lésions biomécaniques: Région sacrée
M99.09	Dysfonctionnement segmentaire et somatique: Abdomen ou autre	M99.85	Autres lésions biomécaniques: Région pelvienne
M99.10	Subluxation complexe (vertébrale): Tête	M99.86	Autres lésions biomécaniques: Membre inférieur
M99.11	Subluxation complexe (vertébrale): Région cervicale	M99.87	Autres lésions biomécaniques: Membre supérieur
M99.12	Subluxation complexe (vertébrale): Région dorsale	M99.88	Autres lésions biomécaniques: Cage dorsale
M99.13	Subluxation complexe (vertébrale): Région lombaire	M99.89	Autres lésions biomécaniques: Abdomen ou autre
M99.14	Subluxation complexe (vertébrale): Région sacrée	M99.90	Lésion biomécanique, sans précision: Tête
M99.19	Subluxation complexe (vertébrale): Abdomen ou autre	M99.91	Lésion biomécanique, sans précision: Région cervicale
M99.20	Rétrécissement du canal rachidien par subluxation: Tête	M99.92	Lésion biomécanique, sans précision: Région dorsale
M99.21	Rétrécissement du canal rachidien par subluxation: Région cervicale	M99.93	Lésion biomécanique, sans précision: Région lombaire
M99.22	Rétrécissement du canal rachidien par subluxation: Région dorsale	M99.94	Lésion biomécanique, sans précision: Région sacrée
M99.23	Rétrécissement du canal rachidien par subluxation: Région lombaire	M99.95	Lésion biomécanique, sans précision: Région pelvienne
M99.24	Rétrécissement du canal rachidien par subluxation: Région sacrée	M99.96	Lésion biomécanique, sans précision: Membre inférieur
M99.29	Rétrécissement du canal rachidien par subluxation: Abdomen ou autre	M99.97	Lésion biomécanique, sans précision: Membre supérieur
M99.30	Rétrécissement osseux du canal rachidien: Tête	M99.98	Lésion biomécanique, sans précision: Cage dorsale
M99.31	Rétrécissement osseux du canal rachidien: Région cervicale	M99.99	Lésion biomécanique, sans précision: Abdomen ou autre
M99.32	Rétrécissement osseux du canal rachidien: Région dorsale	Q65.0	Luxation congénitale de la hanche, unilatérale
M99.33	Rétrécissement osseux du canal rachidien: Région lombaire	Q65.1	Luxation congénitale de la hanche, bilatérale
M99.34	Rétrécissement osseux du canal rachidien: Région sacrée	Q65.2	Luxation congénitale de la hanche, sans précision
M99.39	Rétrécissement osseux du canal rachidien: Abdomen ou autre	Q65.3	Subluxation congénitale de la hanche, unilatérale
M99.40	Rétrécissement du canal rachidien par tissu conjonctif: Tête	Q65.4	Subluxation congénitale de la hanche, bilatérale
M99.41	Rétrécissement du canal rachidien par tissu conjonctif: Région cervicale	Q65.5	Subluxation congénitale de la hanche, sans précision
M99.42	Rétrécissement du canal rachidien par tissu conjonctif: Région dorsale	Q65.6	Hanche instable
M99.43	Rétrécissement du canal rachidien par tissu conjonctif: Région lombaire	Q65.8	Autres malformations congénitales de la hanche
M99.44	Rétrécissement du canal rachidien par tissu conjonctif: Région sacrée	Q65.9	Malformation congénitale de la hanche, sans précision
M99.49	Rétrécissement du canal rachidien par tissu conjonctif: Abdomen ou autre	Q66.0	Pied bot varus équin
M99.50	Rétrécissement du canal rachidien par lésion discale: Tête	Q66.1	Pied bot talus varus
M99.51	Rétrécissement du canal rachidien par lésion discale: Région cervicale	Q66.2	Metatarsus varus
M99.52	Rétrécissement du canal rachidien par lésion discale: Région dorsale	Q66.3	Autres anomalies morphologiques congénitales du pied en varus
M99.53	Rétrécissement du canal rachidien par lésion discale: Région lombaire	Q66.4	Pied bot talus valgus
M99.59	Rétrécissement du canal rachidien par lésion discale: Abdomen ou autre	Q66.5	Pied plat congénital
M99.60	Rétrécissement des espaces intervertébraux par ossification et subluxation: Tête	Q66.6	Autres anomalies morphologiques congénitales du pied en valgus
M99.61	Rétrécissement des espaces intervertébraux par ossification et subluxation: Région cervicale	Q66.7	Pied creux
M99.62	Rétrécissement des espaces intervertébraux par ossification et subluxation: Région dorsale	Q66.8	Autres anomalies morphologiques congénitales du pied
M99.63	Rétrécissement des espaces intervertébraux par ossification et subluxation: Région lombaire	Q66.9	Anomalie morphologique congénitale du pied, sans précision
M99.64	Rétrécissement des espaces intervertébraux par ossification et subluxation: Région sacrée	Q67.0	Asymétrie faciale
M99.69	Rétrécissement des espaces intervertébraux par ossification et subluxation: Abdomen ou autre	Q67.1	Anomalie morphologique faciale par compression
M99.70	Rétrécissement des espaces intervertébraux par tissu conjonctif et discal: Tête	Q67.2	Dolichocéphalie
		Q67.3	Plagiocéphalie
		Q67.4	Autres anomalies morphologiques congénitales du crâne, de la face et de la mâchoire
		Q67.5	Anomalie morphologique congénitale du rachis
		Q67.8	Autres anomalies morphologiques congénitales du thorax
		Q68.0	Anomalie morphologique congénitale des muscles sterno-cléido-mastoïdiens
		Q68.1	Anomalie morphologique congénitale de la main
		Q68.2	Anomalie morphologique congénitale du genou
		Q68.3	Incurvation congénitale du fémur
		Q68.4	Incurvation congénitale du tibia et du péroné
		Q68.5	Incurvation congénitale des os longs du membre inférieur, sans précision
		Q68.8	Autres anomalies morphologiques congénitales ostéo-articulaires et des muscles précisées
		Q69.0	Doigt(s) surnuméraire(s)
		Q69.1	Pouce(s) surnuméraire(s)

Q69.2	Orteil(s) surnuméraire(s)	Q77.9	Ostéochondrodysplasie avec anomalies de la croissance des os longs et du rachis, sans précision
Q69.9	Polydactylie, sans précision	Q78.0	Ostéogénèse imparfaite
Q70.0	Coalescence des doigts	Q78.1	Dysplasie polyostotique fibreuse
Q70.1	Palmure des doigts	Q78.2	Ostéopétrose
Q70.2	Coalescence des orteils	Q78.3	Dysplasie diaphysaire progressive
Q70.3	Palmure des orteils	Q78.4	Enchondromatose
Q70.4	Polysyndactylie	Q78.5	Dysplasie métaphysaire
Q70.9	Syndactylie, sans précision	Q78.6	Exostoses multiples congénitales
Q71.0	Absence congénitale complète d'un (des) membre(s) supérieur(s)	Q78.8	Autres ostéochondrodysplasies précisées
Q71.1	Absence congénitale du bras et de l'avant-bras, main présente	Q78.9	Ostéochondrodysplasie, sans précision
Q71.2	Absence congénitale de l'avant-bras et de la main	Q79.6	Syndrome d'Ehlers-Danlos
Q71.3	Absence congénitale de la main et de(s) doigt(s)	Q79.8	Autres malformations congénitales du système ostéo-articulaire et des muscles
Q71.4	Raccourcissement longitudinal du radius	Q79.9	Malformation congénitale du système ostéo-articulaire et des muscles, sans précision
Q71.5	Raccourcissement longitudinal du cubitus	Q87.0	Syndromes congénitaux malformatifs atteignant principalement l'aspect de la face
Q71.6	Main en pince de homard	R25.2	Crampe et spasme
Q71.8	Autres raccourcissements d'un (des) membre(s) supérieur(s)	R26.2	Difficulté à la marche, non classée ailleurs
Q71.9	Raccourcissement du membre supérieur, sans précision	R29.4	Hanche "à ressort"
Q72.0	Absence congénitale complète d'un (des) membre(s) inférieur(s)	R76.2	Résultats faussement positifs au test sérologique de la syphilis
Q72.1	Absence congénitale de la cuisse et de la jambe, pied présent	R93.6	Résultats anormaux d'imagerie diagnostique des membres
Q72.2	Absence congénitale de la jambe et du pied	R93.7	Résultats anormaux d'imagerie diagnostique d'autres parties du système ostéo-musculaire
Q72.3	Absence congénitale du pied et d'un (des) orteil(s)	S03.1	Luxation de la cloison du nez
Q72.4	Raccourcissement longitudinal du fémur	S03.3	Luxation de parties autres et non précisées de la tête
Q72.5	Raccourcissement longitudinal du tibia	S03.5	Entorse et foulure de l'articulation et des ligaments de parties autres et non précisées de la tête
Q72.6	Raccourcissement longitudinal du péroné	S09.1	Lésion traumatique des muscles et des tendons de la tête
Q72.7	Pied bifide	S12.0	Fracture de la première vertèbre cervicale
Q72.8	Autres raccourcissements d'un (des) membre(s) inférieur(s)	S12.1	Fracture de la deuxième vertèbre cervicale
Q72.9	Raccourcissement du membre inférieur, sans précision	S12.21	Fracture de la 3ème vertèbre cervicale
Q73.0	Absence congénitale d'un (des) membre(s) non précisé(s)	S12.22	Fracture de la 4ème vertèbre cervicale
Q73.1	Phocomélie, membre(s) non précisé(s)	S12.23	Fracture de la 5ème vertèbre cervicale
Q73.8	Autres raccourcissements d'un (des) membre(s) non précisé(s)	S12.24	Fracture de la 6ème vertèbre cervicale
Q74.0	Autres malformations congénitales d'un (des) membre(s) supérieur(s), y compris la ceinture scapulaire	S12.25	Fracture de la 7ème vertèbre cervicale
Q74.1	Malformation congénitale du genou	S12.7	Fractures multiples des vertèbres cervicales
Q74.2	Autres malformations congénitales d'un (des) membre(s) inférieur(s), y compris la ceinture pelvienne	S12.9	Fracture du cou, partie non précisée
Q74.3	Arthrogrypose congénitale multiple	S13.0	Rupture traumatique d'un disque intervertébral cervical
Q74.8	Autres malformations congénitales précisées d'un (des) membre(s) non précisé(s)	S13.10	Luxation d'une vertèbre cervicale: Niveau SAI
Q74.9	Malformation congénitale d'un (des) membre(s) non précisé(s), sans précision	S13.11	Luxation d'une vertèbre cervicale: C1/C2
Q75.0	Craniosynostose	S13.12	Luxation d'une vertèbre cervicale: C2/C3
Q75.1	Dysostose crânio-faciale	S13.13	Luxation d'une vertèbre cervicale: C3/C4
Q75.2	Hypertélorisme	S13.14	Luxation d'une vertèbre cervicale: C4/C5
Q75.3	Macrocéphalie	S13.15	Luxation d'une vertèbre cervicale: C5/C6
Q75.4	Dysostose mandibulo-faciale	S13.16	Luxation d'une vertèbre cervicale: C6/C7
Q75.5	Dysostose oculo-mandibulaire	S13.17	Luxation d'une vertèbre cervicale: C7/D1
Q75.8	Autres malformations congénitales précisées des os du crâne et de la face	S13.18	Luxation d'une vertèbre cervicale: Autre
Q75.9	Malformation congénitale des os du crâne et de la face, sans précision	S13.2	Luxations de parties autres et non précisées du cou
Q76.1	Syndrome de Klippel-Feil	S13.3	Luxations multiples du cou
Q76.21	Spondylosthésis congénital	S13.4	Entorse et foulure du rachis cervical
Q76.22	Spondylolyse congénitale	S13.5	Entorse et foulure de la région thyroïdienne
Q76.3	Scoliose congénitale due à une malformation osseuse congénitale	S13.6	Entorse et foulure des articulations et des ligaments de parties autres et non précisées du cou
Q76.4	Autres malformations congénitales du rachis, non associées à une scoliose	S16	Lésion traumatique des muscles et des tendons au niveau du cou
Q76.5	Côte cervicale	S22.00	Fracture d'une vertèbre dorsale: Niveau non précisé
Q76.8	Autres malformations congénitales du thorax osseux	S22.01	Fracture d'une vertèbre dorsale: D1 et D2
Q76.9	Malformation congénitale du thorax osseux, sans précision	S22.02	Fracture d'une vertèbre dorsale: D3 et D4
Q77.0	Achondrogénésie	S22.03	Fracture d'une vertèbre dorsale: D5 et D6
Q77.1	Insuffisance staturale thanatophore	S22.04	Fracture d'une vertèbre dorsale: D7 et D8
Q77.2	Syndrome des côtes courtes	S22.05	Fracture d'une vertèbre dorsale: D9 et D10
Q77.3	Chondrodysplasie ponctuée	S22.06	Fracture d'une vertèbre dorsale: D11 et D12
Q77.4	Achondroplasie	S22.1	Fractures multiples du rachis dorsal
Q77.5	Dysplasie diastrophique	S22.8	Fractures d'autres parties des os du thorax
Q77.6	Dysplasie chondro-ectodermique	S22.9	Fracture des os du thorax, partie non précisée
Q77.7	Dysplasie spondylo-épiphysaire	S23.0	Rupture traumatique d'un disque intervertébral dorsal
Q77.8	Autres ostéochondrodysplasies avec anomalies de la croissance des os longs et du rachis	S23.10	Luxation d'une vertèbre dorsale: Niveau non précisé
		S23.11	Luxation d'une vertèbre dorsale: D1/D2 et D2/D3
		S23.12	Luxation d'une vertèbre dorsale: D3/D4 et D4/D5

S23.13	Luxation d'une vertèbre dorsale: D5/D6 et D6/D7	S42.41	Fracture de l'extrémité inférieure de l'humérus: Supracondyloire
S23.14	Luxation d'une vertèbre dorsale: D7/D2 et D8/D9	S42.42	Fracture de l'extrémité inférieure de l'humérus: Epicondyle latéral
S23.15	Luxation d'une vertèbre dorsale: D9/D10 et D10/D11	S42.43	Fracture de l'extrémité inférieure de l'humérus: Epicondyle médial
S23.16	Luxation d'une vertèbre dorsale: D11/D12	S42.44	Fracture de l'extrémité inférieure de l'humérus: Epicondyle, épicondyles, non précisé
S23.17	Luxation d'une vertèbre dorsale: D12/L1	S42.45	Fracture de l'extrémité inférieure de l'humérus: Transcondyloire (en T ou en Y)
S23.3	Entorse et foulure du rachis dorsal	S42.49	Fracture de l'extrémité inférieure de l'humérus: Autres parties ou parties multiples
S23.5	Entorse et foulure de parties autres et non précisées du thorax	S42.7	Fractures multiples de la clavicule, de l'omoplate et de l'humérus
S29.0	Lésion traumatique des muscles et des tendons au niveau du thorax	S42.8	Fracture d'autres parties de l'épaule et du bras
S32.00	Fracture d'une vertèbre lombaire: Niveau non précisé	S42.9	Fracture de la ceinture scapulaire, partie non précisée
S32.01	Fracture d'une vertèbre lombaire: L1	S43.00	Luxation de l'épaule [articulation gléno-humérale] SAI
S32.02	Fracture d'une vertèbre lombaire: L2	S43.01	Luxation antérieure de l'humérus
S32.03	Fracture d'une vertèbre lombaire: L3	S43.02	Luxation postérieure de l'humérus
S32.04	Fracture d'une vertèbre lombaire: L4	S43.03	Luxation inférieure de l'humérus
S32.05	Fracture d'une vertèbre lombaire: L5	S43.08	Luxation d'une autre partie de l'épaule
S32.1	Fracture du sacrum	S43.1	Luxation de l'articulation acromio-claviculaire
S32.2	Fracture du coccyx	S43.2	Luxation de l'articulation sterno-claviculaire
S32.3	Fracture de l'ilion	S43.3	Luxation de parties autres et non précisées de la ceinture scapulaire
S32.4	Fracture de l'acétabulum	S43.4	Entorse et foulure de l'articulation de l'épaule
S32.5	Fracture du pubis	S43.5	Entorse et foulure de l'articulation acromio-claviculaire
S32.7	Fractures multiples du rachis lombaire et du bassin	S43.7	Entorse et foulure de parties autres et non précisées de la ceinture scapulaire
S32.81	Fracture de parties autres et non précisées du rachis lombaire et du bassin: Ischion	S46.0	Lésion traumatique de muscles et de tendons de la coiffe des rotateurs
S32.82	Fracture de parties autres et non précisées du rachis lombaire et du bassin: Colonne lombaire et sacrum, partie non précisée	S46.1	Lésion traumatique du muscle et du tendon du long biceps
S32.83	Fracture de parties autres et non précisées du rachis lombaire et du bassin: Bassin, partie non précisée	S46.2	Lésion traumatique du muscle et du tendon d'autres parties du biceps
S32.89	Fracture de parties autres et non précisées du rachis lombaire et du bassin: Autres parties et parties multiples du bassin	S46.3	Lésion traumatique du muscle et du tendon du triceps
S33.0	Rupture traumatique d'un disque intervertébral lombaire	S46.7	Lésion traumatique de multiples muscles et tendons au niveau de l'épaule et du bras
S33.10	Luxation d'une vertèbre lombaire: Niveau non précisé	S46.8	Lésion traumatique d'autres muscles et tendons au niveau de l'épaule et du bras
S33.11	Luxation d'une vertèbre lombaire: L1/L2	S46.9	Lésion traumatique de muscle et de tendon non précisés, au niveau de l'épaule et du bras
S33.12	Luxation d'une vertèbre lombaire: L2/L3	S52.00	Fracture de la partie supérieure du cubitus: Partie non précisée
S33.13	Luxation d'une vertèbre lombaire: L3/L4	S52.01	Fracture de la partie supérieure du cubitus: Olécrâne
S33.14	Luxation d'une vertèbre lombaire: L4/L5	S52.02	Fracture de la partie supérieure du cubitus: Apophyse coronoïde du cubitus
S33.15	Luxation d'une vertèbre lombaire: L5/S1	S52.09	Fracture de la partie supérieure du cubitus: Autres parties et parties multiples
S33.2	Luxation des articulations sacro-iliaque et sacro-coccygienne	S52.10	Fracture de l'extrémité supérieure du radius: Partie non précisée
S33.3	Luxation de parties autres et non précisées du rachis lombaire et du bassin	S52.11	Fracture de l'extrémité supérieure du radius: Tête
S33.4	Rupture traumatique de la symphyse pubienne	S52.12	Fracture de l'extrémité supérieure du radius: Col
S33.50	Entorse/foulure et déchirure de la colonne lombosacrée sans autre précision	S52.19	Fracture de l'extrémité supérieure du radius: Autres parties et parties multiples
S33.51	Entorse/foulure et déchirure de la jonction lombosacrée et de ses ligaments	S52.20	Fracture de la diaphyse cubitale, partie non précisée
S33.6	Entorse et foulure de l'articulation sacro-iliaque	S52.21	Fracture proximale de la diaphyse cubitale avec luxation de la tête du radius
S33.7	Entorse et foulure de parties autres et non précisées du rachis lombaire et du bassin	S52.30	Fracture de la diaphyse du radius, partie non précisée
S39.0	Lésion traumatique de muscles et de tendons de l'abdomen, des lombes et du bassin	S52.31	Fracture distale de la diaphyse du radius avec luxation de la tête du cubitus
S42.00	Fracture de la clavicule: Partie non précisée	S52.4	Fracture des deux diaphyses, cubitale et radiale
S42.01	Fracture de la clavicule: Tiers médian	S52.50	Fracture de l'extrémité inférieure du radius: Sans autre précision
S42.02	Fracture de la clavicule: Tiers moyen	S52.51	Fracture de l'extrémité inférieure du radius: Fracture en extension
S42.03	Fracture de la clavicule: Tiers latéral	S52.52	Fracture de l'extrémité inférieure du radius: Fracture en flexion
S42.09	Fracture de la clavicule: Multiples	S52.59	Fracture de l'extrémité inférieure du radius: Autres parties et parties multiples
S42.10	Fracture de l'omoplate: Partie non précisée	S52.6	Fracture de l'extrémité inférieure du cubitus et du radius
S42.11	Fracture de l'omoplate: Corps	S52.7	Fractures multiples de l'avant-bras
S42.12	Fracture de l'omoplate: Acromion	S52.8	Fracture d'autres parties de l'avant-bras
S42.13	Fracture de l'omoplate: Apophyse coracoïde	S52.9	Fracture de l'avant-bras, partie non précisée
S42.14	Fracture de l'omoplate: Cavité glénoïde et col de l'omoplate	S53.0	Luxation de la tête radiale
S42.19	Fracture de l'omoplate: Multiples	S53.10	Luxation d'une autre partie non précisée du coude: Sans autre précision
S42.20	Fracture de l'extrémité supérieure de l'humérus: Partie non précisée	S53.11	Luxation d'une autre partie non précisée du coude: Antérieure
S42.21	Fracture de l'extrémité supérieure de l'humérus: Tête	S53.12	Luxation d'une autre partie non précisée du coude: Postérieure
S42.22	Fracture de l'extrémité supérieure de l'humérus: Col chirurgical		
S42.23	Fracture de l'extrémité supérieure de l'humérus: Col anatomique		
S42.24	Fracture de l'extrémité supérieure de l'humérus: Grand tubercule		
S42.29	Fracture de l'extrémité supérieure de l'humérus: Autres parties et parties multiples		
S42.3	Fracture de la diaphyse de l'humérus		
S42.40	Fracture de l'extrémité inférieure de l'humérus: Partie non précisée		

S53.13	Luxation d'une autre partie non précisée du coude: Médiane	S63.50	Entorse et foulure du poignet: Partie non précisée
S53.14	Luxation d'une autre partie non précisée du coude: Latérale	S63.51	Entorse et foulure du poignet: (Articulation) carpienne
S53.18	Luxation d'une autre partie non précisée du coude: Autre	S63.52	Entorse et foulure du poignet: (Articulation) (Ligament) radiocarpien
S53.2	Rupture traumatique du ligament latéral externe du coude	S63.53	Entorse et foulure du poignet: (Articulation) carpométacarpienne
S53.3	Rupture traumatique du ligament latéral interne du coude	S63.58	Entorse et foulure du poignet: Autre partie
S53.40	Entorse et foulure du coude: Partie non précisée	S63.60	Entorse et foulure de doigt(s): Partie non précisée
S53.41	Entorse et foulure du coude: Ligament collatéral radial	S63.61	Entorse et foulure de doigt(s): (Articulation) métacarpophalangienne
S53.42	Entorse et foulure du coude: Ligament collatéral cubital	S63.62	Entorse et foulure de doigt(s): (Articulation) interphalangienne
S53.43	Entorse et foulure du coude: Huméroradiale (articulation)	S63.68	Entorse et foulure de doigt(s): Autre partie
S53.44	Entorse et foulure du coude: Humérocubitale (articulation)	S63.7	Entorse et foulure d'articulations autres et non précisées de la main
S53.48	Entorse et foulure du coude: Autre partie	S66.0	Lésion traumatique du muscle et du tendon longs fléchisseurs du pouce au niveau du poignet et de la main
S56.0	Lésion traumatique du muscle et du tendon fléchisseurs du pouce au niveau de l'avant-bras	S66.1	Lésion traumatique du muscle et du tendon fléchisseurs d'un autre doigt au niveau du poignet et de la main
S56.1	Lésion traumatique de muscles et de tendons fléchisseurs d'autre(s) doigt(s) au niveau de l'avant-bras	S66.2	Lésion traumatique du muscle et du tendon extenseurs du pouce au niveau du poignet et de la main
S56.2	Lésion traumatique d'un autre muscle et d'un autre tendon fléchisseurs au niveau de l'avant-bras	S66.3	Lésion traumatique du muscle et du tendon extenseurs d'un autre doigt au niveau du poignet et de la main
S56.3	Lésion traumatique de muscles et de tendons extenseurs et abducteurs du pouce au niveau de l'avant-bras	S66.4	Lésion traumatique de muscles et de tendons intrinsèques du pouce au niveau du poignet et de la main
S56.4	Lésion traumatique de muscles et de tendons extenseurs d'autre(s) doigt(s) au niveau de l'avant-bras	S66.5	Lésion traumatique de muscles et de tendons intrinsèques d'un autre doigt au niveau du poignet et de la main
S56.5	Lésion traumatique d'un autre muscle et d'un autre tendon extenseurs au niveau de l'avant-bras	S66.6	Lésion traumatique de multiples muscles et tendons fléchisseurs au niveau du poignet et de la main
S56.7	Lésion traumatique de multiples muscles et tendons au niveau de l'avant-bras	S66.7	Lésion traumatique de multiples muscles et tendons extenseurs au niveau du poignet et de la main
S56.8	Lésion traumatique de muscles et de tendons autres et non précisés, au niveau de l'avant-bras	S66.8	Lésion traumatique d'autres muscles et tendons au niveau du poignet et de la main
S62.0	Fracture de l'os scaphoïde de la main	S66.9	Lésion traumatique d'un muscle et d'un tendon non précisés, au niveau du poignet et de la main
S62.10	Fracture d'autre(s) os du carpe: Carpe, sans précision	S72.00	Fracture du col du fémur: Partie non précisée
S62.11	Fracture d'autre(s) os du carpe: Os semi-lunaire	S72.01	Fracture du col du fémur: Intracapsulaire
S62.12	Fracture d'autre(s) os du carpe: Os pyramidal	S72.02	Fracture du col du fémur: Epiphyse (proximale), décollement épiphysaire
S62.13	Fracture d'autre(s) os du carpe: Os pisiforme	S72.03	Fracture du col du fémur: Souscapitale
S62.14	Fracture d'autre(s) os du carpe: Os trapèze	S72.04	Fracture du col du fémur: Mésocervicale
S62.15	Fracture d'autre(s) os du carpe: Os trapézoïde	S72.05	Fracture du col du fémur: Base
S62.16	Fracture d'autre(s) os du carpe: Grand os	S72.08	Fracture du col du fémur: Autre partie
S62.17	Fracture d'autre(s) os du carpe: Os crochu	S72.10	Fracture du trochanter: Trochanter sans précision
S62.19	Fracture d'autres ou de plusieurs os du carpe	S72.11	Fracture du trochanter: Pterochantérienne
S62.20	Fracture du premier métacarpien: Partie non précisée	S72.2	Fracture sous-trochantérienne
S62.21	Fracture du premier métacarpien: Base	S72.3	Fracture de la diaphyse fémorale
S62.22	Fracture du premier métacarpien: Diaphyse	S72.40	Fracture de l'extrémité inférieure du fémur: Partie non précisée
S62.23	Fracture du premier métacarpien: Col	S72.41	Fracture de l'extrémité inférieure du fémur: Condyle (latéral) (médian)
S62.24	Fracture du premier métacarpien: Tête	S72.42	Fracture de l'extrémité inférieure du fémur: Epiphyse, décollement épiphysaire
S62.30	Fracture d'un autre os du métacarpe: Partie non précisée	S72.43	Fracture de l'extrémité inférieure du fémur: Supracondyloire
S62.31	Fracture d'un autre os du métacarpe: Base	S72.44	Fracture de l'extrémité inférieure du fémur: Intercondyloire
S62.32	Fracture d'un autre os du métacarpe: Diaphyse	S72.7	Fractures multiples du fémur
S62.33	Fracture d'un autre os du métacarpe: Col	S72.8	Fracture d'autres parties du fémur
S62.34	Fracture d'un autre os du métacarpe: Tête	S72.9	Fracture du fémur, partie non précisée
S62.4	Fractures multiples des métacarpiens	S73.00	Luxation de la hanche: Sans autre précision
S62.50	Fracture du pouce: Partie non précisée	S73.01	Luxation de la hanche: Postérieure
S62.51	Fracture du pouce: Phalange proximale	S73.02	Luxation de la hanche: Antérieure
S62.52	Fracture du pouce: Phalange distale	S73.08	Luxation de la hanche: Autre
S62.60	Fracture d'un autre doigt: Partie non précisée	S73.10	Entorse et foulure de la hanche: Partie non précisée
S62.61	Fracture d'un autre doigt: Phalange proximale	S73.11	Entorse et foulure de la hanche: (Ligament) iliofémoral
S62.62	Fracture d'un autre doigt: Phalange médiane	S73.12	Entorse et foulure de la hanche: (Ligament) ischio capsulaire
S62.63	Fracture d'un autre doigt: Phalange distale	S73.18	Entorse et foulure de la hanche: Autre partie
S62.7	Fractures multiples de doigts	S76.0	Lésion traumatique de muscles et de tendons de la hanche
S62.8	Fracture de parties autres et non précisées du poignet et de la main	S76.1	Lésion traumatique de muscles et de tendons du quadriceps
S63.00	Luxation du poignet: Partie non précisée	S76.2	Lésion traumatique de muscles et de tendons adducteurs de la cuisse
S63.01	Luxation du poignet: (Articulation) radiocubitale	S76.3	Lésion traumatique de muscles et de tendons postérieurs au niveau de la cuisse
S63.02	Luxation du poignet: (Articulation) radiocarpienne	S76.4	Lésion traumatique de muscles et de tendons autres et non précisés, au niveau de la cuisse
S63.03	Luxation du poignet: (Articulation) médiocarpienne		
S63.04	Luxation du poignet: (Articulation) carpométacarpienne		
S63.08	Luxation du poignet: Autre		
S63.10	Luxation du doigt: Partie non précisée		
S63.11	Luxation du doigt: (Articulation) métacarpophalangienne		
S63.12	Luxation du doigt: (Articulation) interphalangienne		
S63.2	Luxations multiples des doigts		
S63.3	Rupture traumatique de ligament du poignet et du carpe		
S63.4	Rupture traumatique de ligaments du doigt au niveau des articulations métacarpo-phalangienne et interphalangienne		

S76.7	Lésion traumatique de multiples muscles et tendons au niveau de la hanche et de la cuisse	S92.21	Fracture :Os naviculaire du pied[scaphoïde du tarse]
S82.0	Fracture de la rotule	S92.22	Fracture: os cuboïde
S82.11	Fracture de l'extrémité supérieure du tibia: Avec fracture du péroné (toute partie)	S92.23	Fracture: Os cunéiforme (intermédiaire) (latéral) (médian)
S82.18	Fracture de l'extrémité supérieure du tibia: Autre	S92.28	Fracture: autres os du tarse
S82.21	Fracture de la diaphyse du tibia: Avec fracture du péroné (toute partie)	S92.3	Fracture d'os du métatarse
S82.28	Fracture de la diaphyse du tibia: Autre	S92.4	Fracture du gros orteil
S82.31	Fracture de l'extrémité inférieure du tibia: Avec fracture du péroné (toute partie)	S92.5	Fracture d'un autre orteil
S82.38	Fracture de l'extrémité inférieure du tibia: Autre	S92.7	Fractures multiples du pied
S82.40	Fracture du péroné seul: Partie non précisée	S92.9	Fracture du pied, sans précision
S82.41	Fracture du péroné seul: Partie proximale	S93.0	Luxation de la cheville
S82.42	Fracture du péroné seul: Diaphyse	S93.10	Luxation d'un (des) orteil(s): Sans autre précision
S82.49	Fracture du péroné seul: Multiple	S93.11	Luxation d'un (des) orteil(s): (Articulation) métatarsophalangienne
S82.5	Fracture de la malléole interne	S93.12	Luxation d'un (des) orteil(s): (Articulation) interphalangienne
S82.6	Fracture de la malléole externe	S93.2	Rupture de ligaments au niveau de la cheville et du pied
S82.7	Fractures multiples de la jambe	S93.30	Luxation de parties autres et non précisées du pied: Partie non précisée
S82.81	Fracture bimalléolaire	S93.31	Luxation de parties autres et non précisées du pied: (os) carpe, articulation non précisée
S82.82	Fracture trimalléolaire	S93.32	Luxation de parties autres et non précisées du pied: (Articulation) médiotarsienne
S82.88	Fracture d'une autre partie de la jambe	S93.33	Luxation de parties autres et non précisées du pied: (Articulation) tarsométatarsienne
S82.9	Fracture de la jambe, partie non précisée	S93.34	Luxation de parties autres et non précisées du pied: Métatarsien (os), articulation non précisée
S83.0	Luxation de la rotule	S93.38	Luxation de parties autres et non précisées du pied: Autre
S83.10	Luxation du genou: Sans autre précision	S93.40	Entorse et foulure de la cheville: Partie non précisée
S83.11	Luxation du genou: Luxation antérieure du tibia proximal	S93.41	Entorse et foulure de la cheville: Ligament deltoïde
S83.12	Luxation du genou: Luxation postérieure du tibia proximal	S93.42	Entorse et foulure de la cheville: Ligament calcanéopéronier
S83.13	Luxation du genou: Luxation médiane du tibia proximal	S93.43	Entorse et foulure de la cheville: Ligament tibiopéronier (antérieur) (postérieur), distal
S83.14	Luxation du genou: Luxation latérale du tibia proximal	S93.48	Entorse et foulure de la cheville: Autres parties
S83.18	Luxation du genou: Autre	S93.5	Entorse et foulure d'un (des) orteil(s)
S83.2	Déchirure récente d'un ménisque	S93.6	Entorse et foulure de parties autres et non précisées du pied
S83.3	Déchirure récente du cartilage articulaire du genou	S96.0	Lésion traumatique d'un muscle et d'un tendon long fléchisseur d'un orteil, au niveau de la cheville et du pied
S83.40	Entorse et foulure des ligaments latéraux du genou (interne) (externe): Ligament latéral non précisé	S96.1	Lésion traumatique d'un muscle et d'un tendon long extenseur d'un orteil, au niveau de la cheville et du pied
S83.41	Entorse et foulure des ligaments latéraux du genou (interne) (externe): Distorsion du ligament latéral péronier (Ligament latéral)	S96.2	Lésion traumatique d'un muscle et d'un tendon intrinsèques au niveau de la cheville et du pied
S83.42	Entorse et foulure des ligaments latéraux du genou (interne) (externe): Distorsion du ligament latéral tibial (Ligament médian)	S96.7	Lésion traumatique de multiples muscles et tendons au niveau de la cheville et du pied
S83.43	Entorse et foulure des ligaments latéraux du genou (interne) (externe): Déchirure du ligament latéral péronier (Ligament latéral)	S96.8	Lésion traumatique d'autres muscles et tendons au niveau de la cheville et du pied
S83.44	Entorse et foulure des ligaments latéraux du genou (interne) (externe): Déchirure du ligament latéral tibial (Ligament médian)	S96.9	Lésion traumatique d'un muscle et d'un tendon non précisés, au niveau de la cheville et du pied
S83.50	Entorse et foulure des ligaments croisés du genou (antérieur) (postérieur): Ligament croisé non précisé	T02.10	Fractures du thorax avec fractures des lombes et du bassin: Fracture fermée
S83.51	Entorse et foulure des ligaments croisés du genou (antérieur) (postérieur): Distorsion du ligament croisé antérieur	T02.11	Fractures du thorax avec fractures des lombes et du bassin: Fracture ouverte
S83.52	Entorse et foulure des ligaments croisés du genou (antérieur) (postérieur): Distorsion du ligament croisé postérieur	T02.20	Fractures de plusieurs parties d'un membre supérieur: Fracture fermée
S83.53	Entorse et foulure des ligaments croisés du genou (antérieur) (postérieur): Déchirure du ligament croisé antérieur	T02.21	Fractures de plusieurs parties d'un membre supérieur: Fracture ouverte
S83.54	Entorse et foulure des ligaments croisés du genou (antérieur) (postérieur): Déchirure du ligament croisé postérieur	T02.30	Fractures de plusieurs parties d'un membre inférieur: Fracture fermée
S83.6	Entorse et foulure de parties autres et non précisées du genou	T02.31	Fractures de plusieurs parties d'un membre inférieur: Fracture ouverte
S83.7	Lésion traumatique de multiples parties du genou	T02.80	Fractures avec d'autres associations de parties du corps: Fracture fermée
S86.0	Lésion traumatique du tendon d'Achille	T02.81	Fractures avec d'autres associations de parties du corps: Fracture ouverte
S86.1	Lésion traumatique d'autre(s) muscle(s) et tendon(s) postérieurs au niveau de la jambe	T02.90	Fractures multiples, sans précision: Fracture fermée
S86.2	Lésion traumatique de muscle(s) et de tendon(s) antérieurs au niveau de la jambe	T02.91	Fractures multiples, sans précision: Fracture ouverte
S86.3	Lésion traumatique de muscle(s) et de tendon(s) péroniers au niveau de la jambe	T03.0	Luxations, entorses et foulures de la tête avec luxations, entorses et foulures du cou
S86.7	Lésion traumatique de multiples muscles et tendons au niveau de la jambe	T03.1	Luxations, entorses et foulures du thorax avec luxations, entorses et foulures des lombes et du bassin
S86.8	Lésion traumatique d'autres muscles et tendons au niveau de la jambe	T03.2	Luxations, entorses et foulures de plusieurs parties de(s) membre(s) supérieur(s)
S86.9	Lésion traumatique d'un muscle et d'un tendon non précisés, au niveau de la jambe	T03.3	Luxations, entorses et foulures de plusieurs parties de(s) membre(s) inférieur(s)
S92.0	Fracture du calcaneum		
S92.1	Fracture de l'astragale		
S92.20	Fracture: Un ou plusieurs autres os du tarse sans précision		

T03.4	Luxations, entorses et foulures de plusieurs parties de(s) membre(s) supérieur(s) avec membre(s) inférieur(s)	T84.7	Infection et réaction inflammatoire dues à d'autres prothèses, implants et greffes orthopédiques internes
T03.8	Luxations, entorses et foulures avec d'autres associations de parties du corps	T84.8	Autres complications de prothèses, implants et greffes orthopédiques internes
T03.9	Luxations, entorses et foulures multiples, sans précision	T84.9	Complication d'une prothèse, d'un implant et d'une greffe orthopédiques internes, sans précision
T06.4	Lésions traumatiques de muscles et de tendons de plusieurs parties du corps	T87.0	Complications d'une réimplantation de (ou d'une partie de) membre supérieur
T08.0	Fracture du rachis, niveau non précisé: fracture fermée	T87.1	Complications d'une réimplantation de (ou d'une partie de) membre inférieur
T08.1	Fracture du rachis, niveau non précisé: fracture ouverte	T87.2	Complications d'une réimplantation d'une autre partie du corps
T09.2	Luxation, entorse et foulure d'articulation et de ligament non précisés du tronc	T87.3	Névrome sur moignon d'amputation
T09.5	Lésion traumatique de muscle et de tendon non précisés du tronc	T87.4	Infection d'un moignon d'amputation
T10.0	Fracture du membre supérieur, niveau non précisé: fracture fermée	T87.5	Nécrose d'un moignon d'amputation
T10.1	Fracture du membre supérieur, niveau non précisé: fracture ouverte	T87.6	Complications autres et non précisées au niveau d'un moignon d'amputation
T11.2	Luxation, entorse et foulure d'une articulation et d'un ligament non précisés du membre supérieur, niveau non précisé	T91.1	Séquelles d'une fracture du rachis
T11.5	Lésion traumatique d'un muscle et d'un tendon non précisés du membre supérieur, niveau non précisé	T91.2	Séquelles d'autres fractures du thorax et du bassin
T12.0	Fracture d'un membre inférieur, niveau non précisé: fracture fermée	T92.1	Séquelles d'une fracture du bras et de l'avant-bras
T12.1	Fracture d'un membre inférieur, niveau non précisé: fracture ouverte	T92.2	Séquelles d'une fracture au niveau du poignet et de la main
T13.2	Luxation, entorse et foulure d'une articulation et d'un ligament non précisés du membre inférieur, niveau non précisé	T92.3	Séquelles d'une luxation, entorse et foulure du membre supérieur
T13.5	Lésion traumatique d'un muscle et d'un tendon non précisés du membre inférieur, niveau non précisé	T92.5	Séquelles d'une lésion traumatique de muscles et de tendons du membre supérieur
T14.20	Fracture d'une partie du corps non précisée: fracture fermée	T92.6	Séquelles d'écrasement et d'amputation traumatiques du membre supérieur
T14.21	Fracture d'une partie du corps non précisée: fracture ouverte	T93.1	Séquelles d'une fracture du fémur
T14.3	Luxation, entorse et foulure d'une partie du corps non précisée	T93.2	Séquelles d'autres fractures du membre inférieur
T14.6	Lésion traumatique de muscles et de tendons d'une partie du corps non précisée	T93.3	Séquelles de luxation, entorse et foulure du membre inférieur
T79.6	Ischémie traumatique d'un muscle	T93.5	Séquelles de lésion traumatique de muscles et de tendons du membre inférieur
T84.0	Complication mécanique d'une prothèse articulaire interne	T93.6	Séquelles d'écrasement et d'amputation traumatiques du membre inférieur
T84.1	Complication mécanique d'un appareil de fixation interne d'os d'un membre	T94.0	Séquelles de lésions traumatiques de parties multiples du corps
T84.2	Complication mécanique d'un appareil de fixation interne d'autres os	Z44.0	Mise en place et ajustement d'un bras artificiel (total) (partiel)
T84.3	Complication mécanique d'autres appareils, implants et greffes des os	Z44.1	Mise en place et ajustement d'une jambe artificielle (totale) (partielle)
T84.4	Complication mécanique d'autres appareils, implants et greffes orthopédiques internes	Z46.7	Mise en place et ajustement d'un appareil orthopédique
T84.5	Infection et réaction inflammatoire dues à une prothèse articulaire interne	Z47.0	Soins de contrôle impliquant l'enlèvement d'une plaque et autre prothèse interne de fixation
T84.6	Infection et réaction inflammatoire dues à un appareil de fixation interne [toute localisation]	Z47.8	Autres soins de contrôle orthopédiques précisés
		Z47.9	Soin de contrôle orthopédique, sans précision
		Z52.2	Donneur d'os
		Z94.6	Grefe d'os
		Z96.6	Présence d'implants d'articulations orthopédiques
		Z96.9	Présence d'implant fonctionnel, sans précision
		Z97.1	Présence d'un membre artificiel (complet) (partiel)

ADRG I02**Transplantation de tissu / de peau très coûteuse, sauf à la main, ou procédures opératoires particulières en quatre temps ou intervention microvasculaire**

Aucun(e) diagnostic principal dans tableau I02-1 et procédure dans le tableau I02-3 et (PCCL > 2 et (Procédures de complications ou Interventions sur plusieurs localisations ou diagnostic dans le tableau I02-2) ou PCCL > 3) ou Procédures opératoires particulières en quatre temps et (définition du DRG (I03A ou définition du DRG (I06A ou définition du DRG (I07A ou définition du DRG (I08A ou définition du DRG (I22Z) ou procédure dans le tableau I02-4

DRG I02A**Transplantation de tissu / de peau très coûteuse, sauf à la main, ou procédures opératoires particulières en quatre temps ou intervention microvasculaire avec procédures de complication, intervention sur plusieurs localisations ou avec dommage grave des parties molles, avec CC extrêmement sévères**

PCCL > 3 et (Procédures de complications ou Interventions sur plusieurs localisations ou diagnostic dans le tableau I02-2)

DRG I02B**Transplantation de tissu / de peau très coûteuse, sauf à la main, ou procédures opératoires particulières en quatre temps ou intervention microvasculaire sans procédures de complication, intervention sur plusieurs localisations ou avec dommage grave des parties molles, avec CC extrêmement sévères**

diagnostic principal I02-1

C40.1	Tumeur maligne: Os courts du membre supérieur	M25.44	Epanchement articulaire: Main carpe
C47.1	Tumeur maligne: Nerfs périphériques du membre supérieur, y compris l'épaule	M25.54	Douleur articulaire: Main carpe
C49.1	Tumeur maligne: Tissu conjonctif et autres tissus mous du membre supérieur, y compris l'épaule	M25.64	Raideur articulaire, non classée ailleurs: Main carpe
D16.1	Tumeur bénigne: Os courts du membre supérieur	M25.74	Ostéophyte: Main carpe
D21.1	Tumeur bénigne: Tissu conjonctif et autres tissus mous du membre supérieur, y compris l'épaule	M25.84	Autres affections articulaires précisées: Main carpe
M00.04	Arthrite et polyarthrite à staphylocoques: Main carpe	M25.94	Affection articulaire, sans précision: Main carpe
M00.14	Arthrite et polyarthrite à pneumocoques: Main carpe	M65.84	Autres synovites et ténosynovites: Main carpe
M00.24	Autres arthrites et polyarthrites à streptocoques: Main carpe	M66.24	Déchirure spontanée des tendons extenseurs: Main carpe
M00.84	Arthrite et polyarthrite dues à d'autres bactéries précisées: Main carpe	M66.30	Déchirure spontanée des tendons fléchisseurs: Sièges multiples
M00.94	Arthrite à bactéries pyogènes, sans précision: Main carpe	M66.34	Déchirure spontanée des tendons fléchisseurs: Main carpe
M02.04	Arthropathie après dérivation intestinale: Main carpe	M72.0	Fibromatose de l'aponévrose palmaire [Dupuytren]
M02.14	Arthropathie post-dysentérique: Main carpe	M86.04	Ostéomyélite hémotogène aiguë: Main carpe
M02.24	Arthropathie post-vaccinale: Main carpe	M86.14	Autres ostéomyélites aiguës: Main carpe
M02.34	Syndrome oculo-urétéro-synovial [Fiessinger-Leroy-Reiter]: Main carpe	M86.24	Ostéomyélite subaiguë: Main carpe
M02.84	Autres arthropathies réactionnelles: Main carpe	M86.34	Ostéomyélite chronique multiple: Main carpe
M02.94	Arthropathie réactionnelle, sans précision: Main carpe	M86.44	Ostéomyélite chronique avec fistule de drainage: Main carpe
M11.04	Maladie par dépôt d'hydroxyapatite: Main carpe	M86.54	Autres ostéomyélites hémotogènes chroniques: Main carpe
M11.14	Chondrocalcinose familiale: Main carpe	M86.64	Autres ostéomyélites chroniques: Main carpe
M11.24	Autre chondrocalcinose: Main carpe	M86.84	Autres ostéomyélites: Main carpe
M11.84	Autres arthropathies dues à des microcristaux précisés: Main carpe	M86.94	Ostéomyélite, sans précision: Main carpe
M11.94	Arthropathie due à des microcristaux, sans précision: Main carpe	M87.14	Ostéonécrose médicamenteuse: Main carpe
M12.14	Maladie de Kaschin-Beck: Main carpe	M87.24	Ostéonécrose due à un traumatisme antérieur: Main carpe
M12.24	Synovite villonodulaire (pigmentaire): Main carpe	M87.34	Autres ostéonécroses secondaires: Main carpe
M12.34	Rhumatisme palindromique: Main carpe	M87.84	Autres ostéonécroses: Main carpe
M12.44	Hydarthrose intermittente: Main carpe	M87.94	Ostéonécrose, sans précision: Main carpe
M12.54	Arthropathie traumatique: Main carpe	M89.64	Ostéopathie consécutive à une poliomyélite: Main carpe
M12.84	Autres arthropathies spécifiques, non classées ailleurs: Main carpe	Q68.1	Anomalie morphologique congénitale de la main
M13.14	Monoarthrite, non classée ailleurs: Main carpe	Q69.0	Doigt(s) surnuméraire(s)
M13.84	Autres arthrites précisées: Main carpe	Q69.1	Pouce(s) surnuméraire(s)
M13.94	Arthrite, sans précision: Main carpe	Q70.0	Coalescence des doigts
M18.0	Arthrose primaire de la première articulation carpo-métacarpienne, bilatérale	Q70.1	Palmure des doigts
M18.1	Autres arthroses primaires de la première articulation carpo-métacarpienne	Q71.0	Absence congénitale complète d'un (des) membre(s) supérieur (s)
M18.2	Arthrose post-traumatique de la première articulation carpo-métacarpienne, bilatérale	Q71.1	Absence congénitale du bras et de l'avant-bras, main présente
M18.3	Autres arthroses post-traumatiques de la première articulation carpo-métacarpienne	Q71.3	Absence congénitale de la main et de(s) doigt(s)
M18.4	Autres arthroses secondaires de la première articulation carpo-métacarpienne, bilatérale	Q71.6	Main en pince de homard
M18.5	Autres arthroses secondaires de la première articulation carpo-métacarpienne	S56.0	Lésion traumatique du muscle et du tendon fléchisseurs du pouce au niveau de l'avant-bras
M18.9	Arthrose de la première articulation carpo-métacarpienne, sans précision	S56.1	Lésion traumatique de muscles et de tendons fléchisseurs d'autre(s) doigt(s) au niveau de l'avant-bras
M20.0	Déformation de(s) doigt(s)	S56.3	Lésion traumatique de muscles et de tendons extenseurs et abducteurs du pouce au niveau de l'avant-bras
M21.84	Autres déformations précisées des membres: Main carpe	S56.4	Lésion traumatique de muscles et de tendons extenseurs d'autre(s) doigt(s) au niveau de l'avant-bras
M21.94	Déformation d'un membre, sans précision: Main carpe	S62.20	Fracture du premier métacarpien: Partie non précisée
M24.04	Souris intra-articulaire: Main carpe	S62.21	Fracture du premier métacarpien: Base
M24.14	Autres atteintes du cartilage articulaire: Main carpe	S62.22	Fracture du premier métacarpien: Diaphyse
M24.34	Luxation et subluxation pathologiques d'une articulation, non classées ailleurs: Main carpe	S62.23	Fracture du premier métacarpien: Col
M24.44	Luxation et subluxation articulaires récidivantes: Main carpe	S62.24	Fracture du premier métacarpien: Tête
M24.54	Raideur articulaire par contracture: Main carpe	S62.30	Fracture d'un autre os du métacarpe: Partie non précisée
M24.64	Ankylose articulaire: Main carpe	S62.31	Fracture d'un autre os du métacarpe: Base
M24.84	Autres affections articulaires spécifiques, non classées ailleurs: Main carpe	S62.32	Fracture d'un autre os du métacarpe: Diaphyse
M24.94	Affection articulaire, sans précision: Main carpe	S62.33	Fracture d'un autre os du métacarpe: Col
M25.04	Hémarthrose: Main carpe	S62.34	Fracture d'un autre os du métacarpe: Tête
M25.14	Fistule articulaire: Main carpe	S62.4	Fractures multiples des métacarpiens
M25.24	Hyperlaxité articulaire: Main carpe	S62.50	Fracture du pouce: Partie non précisée
M25.34	Autres instabilités articulaires: Main carpe	S62.51	Fracture du pouce: Phalange proximale
		S62.52	Fracture du pouce: Phalange distale
		S62.60	Fracture d'un autre doigt: Partie non précisée
		S62.61	Fracture d'un autre doigt: Phalange proximale
		S62.62	Fracture d'un autre doigt: Phalange médiane
		S62.63	Fracture d'un autre doigt: Phalange distale
		S62.7	Fractures multiples de doigts
		S62.8	Fracture de parties autres et non précisées du poignet et de la main
		S63.10	Luxation du doigt: Partie non précisée
		S63.11	Luxation du doigt: (Articulation) métacarpophalangienne
		S63.12	Luxation du doigt: (Articulation) interphalangienne
		S63.2	Luxations multiples des doigts

S63.4	Rupture traumatique de ligaments du doigt au niveau des articulations métacarpo-phalangienne et interphalangienne	S63.68	Entorse et foulure de doigt(s): Autre partie
S63.60	Entorse et foulure de doigt(s): Partie non précisée	S63.7	Entorse et foulure d'articulations autres et non précisées de la main
S63.61	Entorse et foulure de doigt(s): (Articulation) métacarpophalangienne	T87.0	Complications d'une réimplantation de (ou d'une partie de) membre supérieur
S63.62	Entorse et foulure de doigt(s): (Articulation) interphalangienne		

diagnostic I02-2

S01.83	Plaie ouverte (toute partie de la tête) associée à une lésion intracrânienne	S41.89	Lésion des tissus mous de stade III lors de fracture ouverte ou de luxation du bras
S01.86	Lésion des tissus mous de stade III lors de fracture fermée ou de luxation de la tête	S51.86	Lésion des tissus mous de stade III lors de fracture fermée ou de luxation de l'avant-bras
S01.88	Lésion des tissus mous de stade II lors de fracture ouverte ou de luxation de la tête	S51.88	Lésion des tissus mous de stade II lors de fracture ouverte ou de luxation de l'avant-bras
S01.89	Lésion des tissus mous de stade III lors de fracture ouverte ou de luxation de la tête	S51.89	Lésion des tissus mous de stade III lors de fracture ouverte ou de luxation de l'avant-bras
S11.86	Lésion des tissus mous de stade III lors de fracture fermée ou de luxation du cou	S61.86	Lésion des tissus mous de stade III lors de fracture fermée ou de luxation du poignet et de la main
S11.88	Lésion des tissus mous de stade II lors de fracture ouverte ou de luxation du cou	S61.88	Lésion des tissus mous de stade II lors de fracture ouverte ou de luxation du poignet et de la main
S11.89	Lésion des tissus mous de stade III lors de fracture ouverte ou de luxation du cou	S61.89	Lésion des tissus mous de stade III lors de fracture ouverte ou de luxation du poignet et de la main
S21.83	Plaie ouverte (n'importe quelle partie du thorax) communiquant avec une lésion intrathoracique	S71.86	Lésion des tissus mous de stade III lors de fracture fermée ou de luxation de la hanche et du fémur
S21.86	Lésion des tissus mous de stade III lors de fracture fermée ou de luxation du thorax	S71.88	Lésion des tissus mous de stade II lors de fracture ouverte ou de luxation de la hanche et du fémur
S21.88	Lésion des tissus mous de stade II lors de fracture ouverte ou de luxation du thorax	S71.89	Lésion des tissus mous de stade III lors de fracture ouverte ou de luxation de la hanche et du fémur
S21.89	Lésion des tissus mous de stade III lors de fracture ouverte ou de luxation du thorax	S81.86	Lésion des tissus mous de stade III lors de fracture fermée ou de luxation de la jambe
S31.83	Plaie ouverte (toute partie de l'abdomen, de la région lombosacrée et du bassin) associée à une lésion intraabdominale	S81.88	Lésion des tissus mous de stade II lors de fracture ouverte ou de luxation de la jambe
S31.86	Lésion des tissus mous de stade III lors de fracture ou de luxation fermée de la colonne lombaire et du bassin	S81.89	Lésion des tissus mous de stade III lors de fracture ouverte ou de luxation de la jambe
S31.88	Lésion des tissus mous de stade II lors de fracture ou de luxation ouverte de la colonne lombaire et du bassin	S91.86	Lésion des tissus mous de stade III lors de fracture fermée ou de luxation du pied
S31.89	Lésion des tissus mous de stade III lors de fracture ou de luxation ouverte de la colonne lombaire et du bassin	S91.88	Lésion des tissus mous de stade II lors de fracture ouverte ou de luxation du pied
S41.86	Lésion des tissus mous de stade III lors de fracture fermée ou de luxation du bras	S91.89	Lésion des tissus mous de stade III lors de fracture ouverte ou de luxation du pied
S41.88	Lésion des tissus mous de stade II lors de fracture ouverte ou de luxation du bras		

procédure I02-3

83.82.00↔	Grefe de muscle ou de fascia, SAP	83.82.33↔	Grefe de lambeau ostéomyocutané ou ostéofasciocutané, avant-bras
83.82.10↔	Grefe de fascia, tête et cou	83.82.34↔	Grefe de lambeau ostéomyocutané ou ostéofasciocutané, paroi thoracique, abdomen et dos
83.82.11↔	Grefe de fascia, épaule et aisselle	83.82.35↔	Grefe de lambeau ostéomyocutané ou ostéofasciocutané, région inguino-génitale et fesses
83.82.12↔	Grefe de fascia, bras et coude	83.82.36↔	Grefe de lambeau ostéomyocutané ou ostéofasciocutané, membre inférieur
83.82.13↔	Grefe de fascia, avant-bras	83.82.39↔	Grefe de lambeau ostéomyocutané ou ostéofasciocutané, autre site
83.82.14↔	Grefe de fascia, paroi thoracique, abdomen et dos	83.82.40↔	Grefe d'autre lambeau microvascularisé et anastomosé de muscle ou de fascia, tête et cou
83.82.15↔	Grefe de fascia, région inguino-génitale et fesses	83.82.41↔	Grefe d'autre lambeau microvascularisé et anastomosé de muscle ou de fascia, épaule et aisselle
83.82.16↔	Grefe de fascia, membre inférieur	83.82.42↔	Grefe d'autre lambeau microvascularisé et anastomosé de muscle ou de fascia, bras et coude
83.82.19↔	Grefe de fascia, autre site	83.82.43↔	Grefe d'autre lambeau microvascularisé et anastomosé de muscle ou de fascia, avant-bras
83.82.20↔	Grefe de lambeau musculaire ou fascial local, tête et cou	83.82.44↔	Grefe d'autre lambeau microvascularisé et anastomosé de muscle ou de fascia, paroi thoracique, abdomen et dos
83.82.21↔	Grefe de lambeau musculaire ou fascial local, épaule et aisselle	83.82.45↔	Grefe d'autre lambeau microvascularisé et anastomosé de muscle ou de fascia, région inguino-génitale et fesses
83.82.22↔	Grefe de lambeau musculaire ou fascial local, bras et coude	83.82.46↔	Grefe d'autre lambeau microvascularisé et anastomosé de muscle ou de fascia, membre inférieur
83.82.23↔	Grefe de lambeau musculaire ou fascial local, avant-bras		
83.82.24↔	Grefe de lambeau musculaire ou fascial local, paroi thoracique, abdomen et dos		
83.82.25↔	Grefe de lambeau musculaire ou fascial local, région inguino-génitale et fesses		
83.82.26↔	Grefe de lambeau musculaire ou fascial local, membre inférieur		
83.82.29↔	Grefe de lambeau musculaire ou fascial local, autre site		
83.82.30↔	Grefe de lambeau ostéomyocutané ou ostéofasciocutané, tête et cou		
83.82.31↔	Grefe de lambeau ostéomyocutané ou ostéofasciocutané, épaule et aisselle		
83.82.32↔	Grefe de lambeau ostéomyocutané ou ostéofasciocutané, bras et coude		

83.82.47↔	Grefe d'autre lambeau microvascularisé et anastomosé de muscle ou de fascia, autre site	86.66.00↔	Homogrefe de peau, SAP
83.82.99↔	Grefe de muscle ou de fascia, autre	86.66.10↔	Homogrefe de peau à la tête, non étendue
84.21↔	Réimplantation de pouce	86.66.11↔	Homogrefe de peau au cou, non étendue
84.22↔	Réimplantation de doigt (excepté le pouce)	86.66.12↔	Homogrefe de peau à l'épaule et au bras, non étendue
84.23.00↔	Réimplantation d'avant-bras, de poignet ou de main, SAP	86.66.13↔	Homogrefe de peau à l'avant-bras, non étendue
84.23.10↔	Réimplantation d'avant-bras	86.66.14↔	Homogrefe de peau à la main, non étendue
84.23.11↔	Réimplantation de poignet ou de main	86.66.15↔	Homogrefe de peau à la paroi thoracique et au dos, non étendue
84.23.99↔	Réimplantation d'avant-bras, de poignet ou de main, autre	86.66.16↔	Homogrefe de peau à la région abdominale, non étendue
84.24↔	Réimplantation de bras	86.66.17↔	Homogrefe de peau au membre inférieur, non étendue
84.25↔	Réimplantation d'orteil	86.66.19↔	Homogrefe de peau à un autre site, non étendue
84.26↔	Réimplantation de pied	86.66.20↔	Homogrefe de peau à la tête, étendue
84.27.00↔	Réimplantation de cheville ou de jambe, SAP	86.66.21↔	Homogrefe de peau au cou, étendue
84.27.10↔	Réimplantation de jambe au niveau du genou	86.66.22↔	Homogrefe de peau à l'épaule et au bras, étendue
84.27.99↔	Réimplantation de cheville ou de jambe, autre	86.66.23↔	Homogrefe de peau à l'avant-bras, étendue
84.28↔	Réimplantation de cuisse	86.66.24↔	Homogrefe de peau à la main, étendue
84.29.00↔	Autre réimplantation, SAP	86.66.25↔	Homogrefe de peau à la paroi thoracique et au dos, étendue
84.29.10↔	Autre réimplantation, membre supérieur	86.66.26↔	Homogrefe de peau à la région abdominale, étendue
84.29.20↔	Autre réimplantation, membre inférieur	86.66.27↔	Homogrefe de peau au membre inférieur, étendue
84.29.99↔	Autre réimplantation, autre	86.66.29↔	Homogrefe de peau à un autre site, étendue
86.60↔	Grefe de peau libre, SAP	86.66.99↔	Homogrefe de peau, autre
86.63.00↔	Grefe de peau totale à un autre site, SAP	86.67.00↔	Grefe de peau régénérative, SAP
86.63.10↔	Grefe de peau totale à la tête (sauf lèvre et bouche), non étendue	86.67.10↔	Grefe de peau régénérative temporaire à la tête, non étendue
86.63.11↔	Grefe de peau totale au cou, non étendue	86.67.11↔	Grefe de peau régénérative temporaire au cou, non étendue
86.63.12↔	Grefe de peau totale à l'épaule et au bras, non étendue	86.67.12↔	Grefe de peau régénérative temporaire à l'épaule et au bras, non étendue
86.63.13↔	Grefe de peau totale à l'avant-bras, non étendue	86.67.13↔	Grefe de peau régénérative temporaire à l'avant-bras, non étendue
86.63.15↔	Grefe de peau totale à la paroi thoracique, à l'abdomen et au dos, non étendue	86.67.14↔	Grefe de peau régénérative temporaire à la main, non étendue
86.63.16↔	Grefe de peau totale à la région inguino-génitale, non étendue	86.67.15↔	Grefe de peau régénérative temporaire à la paroi thoracique et au dos, non étendue
86.63.17↔	Grefe de peau totale aux fesses, non étendue	86.67.16↔	Grefe de peau régénérative temporaire à la région abdominale, non étendue
86.63.18↔	Grefe de peau totale à la cuisse et à la jambe, non étendue	86.67.17↔	Grefe de peau régénérative temporaire au membre inférieur, non étendue
86.63.19↔	Grefe de peau totale à un autre site, non étendue	86.67.19↔	Grefe de peau régénérative temporaire à d'autres sites, non étendue
86.63.1a↔	Grefe de peau totale au pied, non étendue	86.67.20↔	Grefe de peau régénérative temporaire à la tête, étendue
86.63.20↔	Grefe de peau totale à la tête (sauf lèvre et bouche), étendue	86.67.21↔	Grefe de peau régénérative temporaire au cou, étendue
86.63.21↔	Grefe de peau totale au cou, étendue	86.67.22↔	Grefe de peau régénérative temporaire à l'épaule et au bras, étendue
86.63.22↔	Grefe de peau totale à l'épaule et au bras, étendue	86.67.23↔	Grefe de peau régénérative temporaire à l'avant-bras, étendue
86.63.23↔	Grefe de peau totale à l'avant-bras, étendue	86.67.24↔	Grefe de peau régénérative temporaire à la main, étendue
86.63.25↔	Grefe de peau totale à la paroi thoracique, à l'abdomen et au dos, étendue	86.67.25↔	Grefe de peau régénérative temporaire à la paroi thoracique et au dos, étendue
86.63.26↔	Grefe de peau totale à la région inguino-génitale, étendue	86.67.26↔	Grefe de peau régénérative temporaire à la région abdominale, étendue
86.63.27↔	Grefe de peau totale aux fesses, étendue	86.67.27↔	Grefe de peau régénérative temporaire au membre inférieur, étendue
86.63.28↔	Grefe de peau totale à la cuisse et à la jambe, étendue	86.67.29↔	Grefe de peau régénérative temporaire à un autre site, étendue
86.63.29↔	Grefe de peau totale à un autre site, étendue	86.67.30↔	Remplacement permanent de la peau par matériel de remplacement épidermique
86.63.2a↔	Grefe de peau totale au pied, étendue	86.67.31↔	Remplacement permanent de la peau par matériel de remplacement dermique
86.63.99↔	Grefe de peau totale à d'autres sites, autre	86.67.99↔	Grefe de peau régénérative, autre
86.65.00↔	Hétérogrefe de peau, SAP	86.70↔	Transplant libre ou lambeau pédiculé, SAP
86.65.10↔	Hétérogrefe de peau à la tête, non étendue	86.72↔	Avancement (ou rotation) de lambeau pédiculé
86.65.11↔	Hétérogrefe de peau au cou, non étendue	86.74.00↔	Fixation de lambeau pédiculé ou libre à un autre site, SAP
86.65.12↔	Hétérogrefe de peau à l'épaule et au bras, non étendue	86.74.10↔	Plastie d'avancement, tête (sauf lèvre et bouche), non étendue
86.65.13↔	Hétérogrefe de peau à l'avant-bras, non étendue	86.74.11↔	Plastie d'avancement, cou, non étendue
86.65.14↔	Hétérogrefe de peau à la main, non étendue	86.74.12↔	Plastie d'avancement, épaule et bras, non étendue
86.65.15↔	Hétérogrefe de peau à la paroi thoracique et au dos, non étendue	86.74.13↔	Plastie d'avancement, avant-bras, non étendue
86.65.16↔	Hétérogrefe de peau à la région abdominale, non étendue	86.74.14↔	Plastie d'avancement, paroi thoracique et dos, non étendue
86.65.17↔	Hétérogrefe de peau au membre inférieur, non étendue	86.74.15↔	Plastie d'avancement, région abdominale, non étendue
86.65.19↔	Hétérogrefe de peau à un autre site, non étendue	86.74.16↔	Plastie d'avancement, région inguino-génitale, non étendue
86.65.20↔	Hétérogrefe de peau à la tête, étendue	86.74.17↔	Plastie d'avancement, fesses, non étendue
86.65.21↔	Hétérogrefe de peau au cou, étendue	86.74.18↔	Plastie d'avancement, cuisse et jambe, non étendue
86.65.22↔	Hétérogrefe de peau à l'épaule et au bras, étendue	86.74.19↔	Plastie d'avancement d'autre site, non étendue
86.65.23↔	Hétérogrefe de peau à l'avant-bras, étendue	86.74.1a↔	Plastie d'avancement, pied, non étendue
86.65.24↔	Hétérogrefe de peau à la main, étendue	86.74.20↔	Plastie de glissement-rotation, tête (sauf lèvre et bouche), non étendue
86.65.25↔	Hétérogrefe de peau à la paroi thoracique et au dos, étendue		
86.65.26↔	Hétérogrefe de peau à la région abdominale, étendue		
86.65.27↔	Hétérogrefe de peau au membre inférieur, étendue		
86.65.29↔	Hétérogrefe de peau à un autre site, étendue		
86.65.30↔	Grefe de peau de porc		
86.65.40↔	Remplacement permanent de la peau par matériel de remplacement bicouche derme-épiderme		
86.65.99↔	Hétérogrefe de peau, autre		

86.74.21↔	Plastie de glissement-rotation, cou, non étendue	86.76.10↔	Plastie d'avancement, tête (sauf lèvres et bouche), étendue
86.74.22↔	Plastie de glissement-rotation, épaule et bras, non étendue	86.76.11↔	Plastie d'avancement, cou, étendue
86.74.23↔	Plastie de glissement-rotation, avant-bras, non étendue	86.76.12↔	Plastie d'avancement, épaule et bras, étendue
86.74.25↔	Plastie de glissement-rotation, paroi thoracique et dos, non étendue	86.76.13↔	Plastie d'avancement, avant-bras, étendue
86.74.26↔	Plastie de glissement-rotation, région abdominale, non étendue	86.76.14↔	Plastie d'avancement, paroi thoracique et dos, étendue
86.74.27↔	Plastie de glissement-rotation, région inguino-génitale, non étendue	86.76.15↔	Plastie d'avancement, région abdominale, étendue
86.74.28↔	Plastie de glissement-rotation, fesses, non étendue	86.76.16↔	Plastie d'avancement, région inguino-génitale, étendue
86.74.29↔	Plastie de glissement-rotation d'autre site, non étendue	86.76.17↔	Plastie d'avancement, fesses, étendue
86.74.2a↔	Plastie de glissement-rotation, cuisse et jambe, non étendue	86.76.19↔	Plastie d'avancement d'autre site, étendue
86.74.2b↔	Plastie de glissement-rotation, pied, non étendue	86.76.1a↔	Plastie d'avancement, cuisse et jambe, étendue
86.74.30↔	Plastie de transposition, tête (sauf lèvres et bouche), non étendue	86.76.1b↔	Plastie d'avancement, pied, étendue
86.74.31↔	Plastie de transposition, cou, non étendue	86.76.20↔	Plastie de glissement-rotation, tête (sauf lèvres et bouche), étendue
86.74.32↔	Plastie de transposition, épaule et bras, non étendue	86.76.21↔	Plastie de glissement-rotation, cou, étendue
86.74.33↔	Plastie de transposition, avant-bras, non étendue	86.76.22↔	Plastie de glissement-rotation, épaule et bras, étendue
86.74.34↔	Plastie de transposition, paroi thoracique et dos, non étendue	86.76.23↔	Plastie de glissement-rotation, avant-bras, étendue
86.74.35↔	Plastie de transposition, région abdominale, non étendue	86.76.24↔	Plastie de glissement-rotation, paroi thoracique et dos, étendue
86.74.36↔	Plastie de transposition, région inguino-génitale, non étendue	86.76.25↔	Plastie de glissement-rotation, région abdominale, étendue
86.74.37↔	Plastie de transposition, fesses, non étendue	86.76.26↔	Plastie de glissement-rotation, région inguino-génitale, étendue
86.74.38↔	Plastie de transposition, cuisse et jambe, non étendue	86.76.27↔	Plastie de glissement-rotation, fesses, étendue
86.74.39↔	Plastie de transposition d'autre site, non étendue	86.76.28↔	Plastie de glissement-rotation, cuisse et jambe, étendue
86.74.3a↔	Plastie de transposition, pied, non étendue	86.76.29↔	Plastie de glissement-rotation d'autre site, étendue
86.74.40↔	Plastie de lambeau insulaire, tête (sauf lèvres et bouche), non étendue	86.76.2a↔	Plastie de glissement-rotation, pied, étendue
86.74.41↔	Plastie de lambeau insulaire, cou, non étendue	86.76.30↔	Plastie de transposition, tête (sauf lèvres et bouche), étendue
86.74.42↔	Plastie de lambeau insulaire, épaule et bras, non étendue	86.76.31↔	Plastie de transposition, cou, étendue
86.74.43↔	Plastie de lambeau insulaire, avant-bras, non étendue	86.76.32↔	Plastie de transposition, épaule et bras, étendue
86.74.44↔	Plastie de lambeau insulaire, paroi thoracique et dos, non étendue	86.76.33↔	Plastie de transposition, avant-bras, étendue
86.74.45↔	Plastie de lambeau insulaire, région abdominale, non étendue	86.76.34↔	Plastie de transposition, paroi thoracique et dos, étendue
86.74.46↔	Plastie de lambeau insulaire, région inguino-génitale, non étendue	86.76.35↔	Plastie de transposition, région abdominale, étendue
86.74.47↔	Plastie de lambeau insulaire, fesses, non étendue	86.76.36↔	Plastie de transposition, région inguino-génitale, étendue
86.74.48↔	Plastie de lambeau insulaire, cuisse et jambe, non étendue	86.76.37↔	Plastie de transposition, fesses, étendue
86.74.49↔	Plastie de lambeau insulaire d'autre site, non étendue	86.76.38↔	Plastie de transposition, cuisse et jambe, étendue
86.74.4a↔	Plastie de lambeau insulaire, pied, non étendue	86.76.39↔	Plastie de transposition, autre site, étendue
86.74.50↔	Plastie en Z, tête (sauf lèvres et bouche), non étendue	86.76.3a↔	Plastie de transposition, pied, étendue
86.74.51↔	Plastie en Z, cou, non étendue	86.76.40↔	Plastie de lambeau insulaire, tête (sauf lèvres et bouche), étendue
86.74.52↔	Plastie en Z, épaule et bras, non étendue	86.76.41↔	Plastie de lambeau insulaire, cou, étendue
86.74.53↔	Plastie en Z, avant-bras, non étendue	86.76.42↔	Plastie de lambeau insulaire, épaule et bras, étendue
86.74.54↔	Plastie en Z, paroi thoracique et dos, non étendue	86.76.43↔	Plastie de lambeau insulaire, avant-bras, étendue
86.74.55↔	Plastie en Z, région abdominale, non étendue	86.76.44↔	Plastie de lambeau insulaire, paroi thoracique et dos, étendue
86.74.56↔	Plastie en Z, région inguino-génitale, non étendue	86.76.45↔	Plastie de lambeau insulaire, région abdominale, étendue
86.74.57↔	Plastie en Z, fesses, non étendue	86.76.46↔	Plastie de lambeau insulaire, région inguino-génitale, étendue
86.74.58↔	Plastie en Z, cuisse et jambe, non étendue	86.76.47↔	Plastie de lambeau insulaire, fesses, étendue
86.74.59↔	Plastie en Z d'autre site, non étendue	86.76.48↔	Plastie de lambeau insulaire, cuisse et jambe, étendue
86.74.5a↔	Plastie en Z, pied, non étendue	86.76.49↔	Plastie de lambeau insulaire, autre site, étendue
86.74.99↔	Fixation de lambeau pédiculé ou libre à un autre site, autre	86.76.4a↔	Plastie de lambeau insulaire, pied, étendue
86.75.00↔	Révision de lambeau pédiculé ou libre, SAP	86.76.99↔	Fixation de lambeau pédiculé ou libre à un autre site, étendue, autre
86.75.10↔	Révision de lambeau pédiculé ou libre ou de greffe de peau libre, tête	86.77.00↔	Fixation avec autre plastie locale de lambeau, SAP
86.75.11↔	Révision de lambeau pédiculé ou libre ou de greffe de peau libre, cou	86.77.10↔	Autre plastie locale de lambeau, tête (sauf lèvres et bouche)
86.75.12↔	Révision de lambeau pédiculé ou libre ou de greffe de peau libre, épaule et bras	86.77.11↔	Autre plastie locale de lambeau, cou
86.75.13↔	Révision de lambeau pédiculé ou libre ou de greffe de peau libre, avant-bras	86.77.12↔	Autre plastie locale de lambeau, épaule et bras
86.75.14↔	Révision de lambeau pédiculé ou libre ou de greffe de peau libre, main	86.77.13↔	Autre plastie locale de lambeau, avant-bras
86.75.15↔	Révision de lambeau pédiculé ou libre ou de greffe de peau libre, paroi thoracique et dos	86.77.14↔	Autre plastie locale de lambeau, paroi thoracique et dos
86.75.16↔	Révision de lambeau pédiculé ou libre ou de greffe de peau libre, région abdominale	86.77.15↔	Autre plastie locale de lambeau, région abdominale
86.75.17↔	Révision de lambeau pédiculé ou libre ou de greffe de peau libre, membre inférieur	86.77.16↔	Autre plastie locale de lambeau, région inguino-génitale
86.75.19↔	Révision de lambeau pédiculé ou libre ou de greffe de peau libre, autre site	86.77.17↔	Autre plastie locale de lambeau, fesses
86.75.99↔	Révision de lambeau pédiculé ou libre, autre	86.77.18↔	Autre plastie locale de lambeau, cuisse et jambe
86.76.00↔	Fixation de lambeau pédiculé ou libre à un autre site, étendue, SAP	86.77.19↔	Autre plastie locale de lambeau, autre site
		86.77.1a↔	Autre plastie locale de lambeau, pied
		86.77.99↔	Autre fixation avec plastie locale de lambeau, autre
		86.78.00↔	Autre plastie de lambeau, SAP
		86.78.10↔	Fixation de lambeau libre microvascularisé et anastomosé, tête (sauf lèvres et bouche)
		86.78.11↔	Fixation de lambeau libre microvascularisé et anastomosé, cou
		86.78.12↔	Fixation de lambeau libre microvascularisé et anastomosé, épaule et bras
		86.78.13↔	Fixation de lambeau libre microvascularisé et anastomosé, avant-bras
		86.78.14↔	Fixation de lambeau libre microvascularisé et anastomosé, paroi thoracique et dos

86.78.15↔	Fixation de lambeau libre microvascularisé et anastomosé, région abdominale	86.78.33↔	Opération plastique combinée de peau et de tissu sous-cutané, avant-bras
86.78.16↔	Fixation de lambeau libre microvascularisé et anastomosé, région inguino-génitale	86.78.34↔	Opération plastique combinée de peau et de tissu sous-cutané, paroi thoracique et dos
86.78.17↔	Fixation de lambeau libre microvascularisé et anastomosé, fesses	86.78.35↔	Opération plastique combinée de peau et de tissu sous-cutané, région abdominale
86.78.18↔	Fixation de lambeau libre microvascularisé et anastomosé, membre inférieur	86.78.36↔	Opération plastique combinée de peau et de tissu sous-cutané, région inguino-génitale
86.78.19↔	Fixation de lambeau libre microvascularisé et anastomosé, autre site	86.78.37↔	Opération plastique combinée de peau et de tissu sous-cutané, fesses
86.78.20↔	Fixation de lambeau pédiculé régional ou distal, tête (sauf lèvres et bouche)	86.78.38↔	Opération plastique combinée de peau et de tissu sous-cutané, membre inférieur
86.78.21↔	Fixation de lambeau pédiculé régional ou distal, cou	86.78.39↔	Opération plastique combinée de peau et de tissu sous-cutané, autre site
86.78.22↔	Fixation de lambeau pédiculé régional ou distal, épaule et bras	86.78.40↔	Fixation d'autre lambeau pédiculé ou libre, tête (sauf lèvres et bouche)
86.78.23↔	Fixation de lambeau pédiculé régional ou distal, avant-bras	86.78.41↔	Fixation d'autre lambeau pédiculé ou libre, cou
86.78.24↔	Fixation de lambeau pédiculé régional ou distal, paroi thoracique et dos	86.78.42↔	Fixation d'autre lambeau pédiculé ou libre, épaule et bras
86.78.25↔	Fixation de lambeau pédiculé régional ou distal, région abdominale	86.78.43↔	Fixation d'autre lambeau pédiculé ou libre, avant-bras
86.78.26↔	Fixation de lambeau pédiculé régional ou distal, région inguino-génitale	86.78.44↔	Fixation d'autre lambeau pédiculé ou libre, paroi thoracique et dos
86.78.27↔	Fixation de lambeau pédiculé régional ou distal, fesses	86.78.45↔	Fixation d'autre lambeau pédiculé ou libre, région abdominale
86.78.28↔	Fixation de lambeau pédiculé régional ou distal, membre inférieur	86.78.46↔	Fixation d'autre lambeau pédiculé ou libre, région inguino-génitale
86.78.29↔	Fixation de lambeau pédiculé régional ou distal, autre site	86.78.47↔	Fixation d'autre lambeau pédiculé ou libre, fesses
86.78.30↔	Opération plastique combinée de peau et de tissu sous-cutané, tête (sauf lèvres et bouche)	86.78.48↔	Fixation d'autre lambeau pédiculé ou libre, membre inférieur
86.78.31↔	Opération plastique combinée de peau et de tissu sous-cutané, cou	86.78.49↔	Fixation d'autre lambeau pédiculé ou libre, autre site
86.78.32↔	Opération plastique combinée de peau et de tissu sous-cutané, épaule et bras	86.78.99↔	Autre plastie de lambeau, autre

procédure I02-4

16.98.11↔	Réparation de paroi orbitaire par lambeau microvasculaire	27.59.40↔	Autre réparation plastique de la lèvre et de la bouche avec attachement de greffon libre microvascularisé et anastomosé
18.71.14↔	Reconstruction du pavillon de l'oreille, partielle, avec lambeau microvasculaire	29.33.12↔	Pharyngectomie partielle, reconstruction avec greffon libre microvascularisé et anastomosé
18.71.24↔	Reconstruction du pavillon de l'oreille, totale, avec lambeau microvasculaire	29.33.21↔	Pharyngectomie totale, reconstruction avec greffon libre microvascularisé et anastomosé, greffon intestinal libre ou anastomose oeso-gastrique
25.2x.14↔	Glossectomie partielle, par voie transorale, reconstruction avec greffon libre microvascularisé et anastomosé	29.4x.12↔	Réparation plastique du pharynx, avec greffon microvascularisé et anastomosé, greffon intestinal ou anastomose oeso-gastrique
25.2x.24↔	Glossectomie partielle, par voie transmandibulaire, reconstruction avec greffon libre microvascularisé et anastomosé	30.3x.15↔	Laryngectomie complète, reconstruction avec greffon libre microvascularisé et anastomosé
25.2x.34↔	Pelviglossectomie, par voie transorale, reconstruction avec greffon libre microvascularisé et anastomosé	30.4x.15↔	Laryngectomie radicale avec pharyngectomie, reconstruction avec greffon libre microvascularisé et anastomosé
25.2x.44↔	Pelviglossectomie, par voie transmandibulaire, reconstruction avec greffon libre microvascularisé et anastomosé	76.46.10↔	Autre reconstruction d'autre os de la face avec transplant microvascularisé et anastomosé
25.2x.54↔	Pelviglossomandibulectomie, reconstruction avec greffon libre microvascularisé et anastomosé	83.43.12↔	Prélèvement d'autre lambeau microvascularisé et anastomosé de muscle ou de fascia pour greffe
25.3x.14↔	Glossectomie totale, par voie transorale, reconstruction avec greffon libre microvascularisé et anastomosé	83.82.40↔	Grefe d'autre lambeau microvascularisé et anastomosé de muscle ou de fascia, tête et cou
25.3x.24↔	Glossectomie totale, par voie transmandibulaire, reconstruction avec greffon libre microvascularisé et anastomosé	83.82.41↔	Grefe d'autre lambeau microvascularisé et anastomosé de muscle ou de fascia, épaule et aisselle
25.3x.39↔	Pelviglossectomie totale, par voie transorale, autre reconstruction	83.82.42↔	Grefe d'autre lambeau microvascularisé et anastomosé de muscle ou de fascia, bras et coude
25.3x.44↔	Pelviglossectomie totale, par voie transmandibulaire, reconstruction avec greffon libre microvascularisé et anastomosé	83.82.43↔	Grefe d'autre lambeau microvascularisé et anastomosé de muscle ou de fascia, avant-bras
25.3x.54↔	Pelviglossomandibulectomie totale, reconstruction avec greffon libre microvascularisé et anastomosé	83.82.44↔	Grefe d'autre lambeau microvascularisé et anastomosé de muscle ou de fascia, paroi thoracique, abdomen et dos
25.4x.14↔	Glossectomie radicale, par voie transorale, reconstruction avec greffon libre microvascularisé et anastomosé	83.82.45↔	Grefe d'autre lambeau microvascularisé et anastomosé de muscle ou de fascia, région inguino-génitale et fesses
25.4x.24↔	Glossectomie radicale, par voie transmandibulaire, reconstruction avec greffon libre microvascularisé et anastomosé	83.82.46↔	Grefe d'autre lambeau microvascularisé et anastomosé de muscle ou de fascia, membre inférieur
25.4x.34↔	Pelviglossectomie radicale, par voie transorale, reconstruction avec greffon libre microvascularisé et anastomosé	83.82.47↔	Grefe d'autre lambeau microvascularisé et anastomosé de muscle ou de fascia, autre site
25.4x.44↔	Pelviglossectomie radicale, par voie transmandibulaire, reconstruction avec greffon libre microvascularisé et anastomosé	86.73.30↔	Fixation de lambeau libre microvascularisé et anastomosé à la main
25.4x.54↔	Pelviglossomandibulectomie radicale, reconstruction avec greffon libre microvascularisé et anastomosé	86.78.10↔	Fixation de lambeau libre microvascularisé et anastomosé, tête (sauf lèvres et bouche)
		86.78.11↔	Fixation de lambeau libre microvascularisé et anastomosé, cou

86.78.12↔	Fixation de lambeau libre microvascularisé et anastomosé, épaule et bras	86.78.16↔	Fixation de lambeau libre microvascularisé et anastomosé, région inguino-génitale
86.78.13↔	Fixation de lambeau libre microvascularisé et anastomosé, avant-bras	86.78.17↔	Fixation de lambeau libre microvascularisé et anastomosé, fesses
86.78.14↔	Fixation de lambeau libre microvascularisé et anastomosé, paroi thoracique et dos	86.78.18↔	Fixation de lambeau libre microvascularisé et anastomosé, membre inférieur
86.78.15↔	Fixation de lambeau libre microvascularisé et anastomosé, région abdominale	86.78.19↔	Fixation de lambeau libre microvascularisé et anastomosé, autre site

ADRG I03**Révision ou remplacement de l'articulation de la hanche avec diagnostic de complication ou arthrodèse ou âge < 16 ans ou interventions bilatérales ou plusieurs grandes interventions sur les articulations des membres inférieurs avec intervention complexe**

Procédure dans le tableau I03-3 et (diagnostic dans le tableau I03-1 ou procédure dans le tableau I03-4) ou (au moins deux procédures dans le tableau I03-5 ou Beidseitige Prozedur dans le tableau I03-6) et (au moins deux procédures dans le tableau I03-7 ou Beidseitige Prozedur dans le tableau I03-7 ou procédure dans le tableau I03-7 et au moins un(e) procédure dans le tableau I03-8 ou procédure dans le tableau I03-9 et procédure dans le tableau I03-10) ou au moins un(e) procédure dans le tableau I03-11 et Âge < 16 années

DRG I03A**Révision ou remplacement de l'articulation de la hanche avec diagnostic de complication ou arthrodèse ou âge < 16 ans ou interventions bilatérales ou plusieurs grandes interventions sur les articulations des membres inférieurs avec intervention complexe, avec CC extrêmement sévères ou néoformation maligne**

PCCL > 3 ou diagnostic dans le tableau I03-2

DRG I03B**Révision ou remplacement de l'articulation de la hanche avec diagnostic de complication ou arthrodèse ou âge < 16 ans ou interventions bilatérales ou plusieurs grandes interventions sur les articulations des membres inférieurs avec intervention complexe, sans CC extrêmement sévères, sans néoformation maligne****diagnostic I03-1**

C40.2	Tumeur maligne: Os longs du membre inférieur	M86.35	Ostéomyélite chronique multiple: Région pelvienne
C40.3	Tumeur maligne: Os courts du membre inférieur	M86.45	Ostéomyélite chronique avec fistule de drainage: Région pelvienne
C40.8	Tumeur maligne: Lésion à localisations contiguës des os et du cartilage articulaire des membres	M86.55	Autres ostéomyélites hématogènes chroniques: Région pelvienne
C49.2	Tumeur maligne: Tissu conjonctif et autres tissus mous du membre inférieur, y compris la hanche	M86.65	Autres ostéomyélites chroniques: Région pelvienne
C49.8	Tumeur maligne: Lésion à localisations contiguës du tissu conjonctif et des autres tissus mous	M86.85	Autres ostéomyélites: Région pelvienne
C79.5	Tumeur maligne secondaire des os et de la moelle osseuse	M86.95	Ostéomyélite, sans précision: Région pelvienne
M00.05	Arthrite et polyarthrite à staphylocoques: Région pelvienne	M96.6	Fracture osseuse après mise en place d'un implant, d'une prothèse articulaire ou d'une plaque d'ostéosynthèse
M00.15	Arthrite et polyarthrite à pneumocoques: Région pelvienne	M96.80	Sternum laissé électivement ouvert après intervention chirurgicale thoracique
M00.25	Autres arthrites et polyarthrites à streptocoques: Région pelvienne	M96.81	Thorax instable après intervention chirurgicale thoracique
M00.85	Arthrite et polyarthrite dues à d'autres bactéries précisées: Région pelvienne	M96.88	Autres affections du système ostéo-articulaire et des muscles après un acte à visée thérapeutique
M00.95	Arthrite à bactéries pyogènes, sans précision: Région pelvienne	T81.4	Infection après un acte à visée diagnostique et thérapeutique, non classée ailleurs
M86.05	Ostéomyélite hématogène aiguë: Région pelvienne	T84.5	Infection et réaction inflammatoire dues à une prothèse articulaire interne
M86.15	Autres ostéomyélites aiguës: Région pelvienne		
M86.25	Ostéomyélite subaiguë: Région pelvienne		

diagnostic I03-2

C40.2	Tumeur maligne: Os longs du membre inférieur	C49.8	Tumeur maligne: Lésion à localisations contiguës du tissu conjonctif et des autres tissus mous
C40.3	Tumeur maligne: Os courts du membre inférieur	C79.5	Tumeur maligne secondaire des os et de la moelle osseuse
C40.8	Tumeur maligne: Lésion à localisations contiguës des os et du cartilage articulaire des membres		
C49.2	Tumeur maligne: Tissu conjonctif et autres tissus mous du membre inférieur, y compris la hanche		

procédure I03-3

00.70↔	Révision d'une prothèse de hanche, composante acétabulaire et fémorale	00.73↔	Révision de prothèse de hanche, liner acétabulaire et / ou tête fémorale seulement
00.71↔	Révision de prothèse de hanche, composante acétabulaire	00.85↔	Resurfaçage de la hanche, totale, acétabulum et tête fémorale
00.72↔	Révision de prothèse de hanche, composante fémorale	00.86↔	Resurfaçage de la hanche, partiel, tête fémorale

00.87↔	Resurfaçage de la hanche, partielle, acétabulum	81.51.99↔	Prothèse totale de hanche, autre
80.05.00↔	Arthrotomie pour ablation de prothèse, hanche, SAP	81.52.00↔	Prothèse partielle de hanche, SAP
80.05.10↔	Arthrotomie pour ablation de prothèse, hanche, ablation de cupule fémorale	81.52.10↔	Prothèse partielle de hanche, prothèse de tête fémorale et prothèse bipolaire
80.05.11↔	Arthrotomie pour ablation de prothèse, hanche, ablation de cotyle prothétique	81.52.11↔	Prothèse partielle de hanche, cage antiprotusion et cotyle press-fit
80.05.12↔	Arthrotomie pour ablation de prothèse, hanche, ablation de cage antiprotusion et de cotyle press-fit	81.52.99↔	Prothèse partielle de hanche, autre
80.05.13↔	Arthrotomie pour ablation de prothèse, hanche, ablation de prothèse de tête fémorale, de prothèse bipolaire ou d'endoprothèse totale	81.53.00↔	Révision de prothèse de hanche, SAP
80.05.14↔	Arthrotomie pour ablation de prothèse, hanche, ablation d'autre endoprothèse de la hanche	81.53.10↔	Révision de prothèse de hanche, sans remplacement
80.05.99↔	Arthrotomie pour ablation de prothèse, hanche, autre	81.53.11↔	Révision de prothèse de resurfaçage et implantation de nouvelle prothèse de hanche
81.21↔	Arthrodèse de la hanche	81.53.12↔	Révision de prothèse bipolaire et implantation de nouvelle prothèse de hanche
81.51.00↔	Prothèse totale de hanche, SAP	81.53.13↔	Révision d'autre prothèse de hanche et implantation de nouvelle prothèse de hanche
81.51.10↔	Prothèse totale de hanche, prothèse spéciale	81.53.99↔	Révision de prothèse de hanche, autre

procédure I03-4

81.21↔ Arthrodèse de la hanche

procédure I03-5

00.70↔	Révision d'une prothèse de hanche, composante acétabulaire et fémorale	81.52.99↔	Prothèse partielle de hanche, autre
00.71↔	Révision de prothèse de hanche, composante acétabulaire	81.53.00↔	Révision de prothèse de hanche, SAP
00.72↔	Révision de prothèse de hanche, composante fémorale	81.53.10↔	Révision de prothèse de hanche, sans remplacement
00.73↔	Révision de prothèse de hanche, liner acétabulaire et / ou tête fémorale seulement	81.53.11↔	Révision de prothèse de resurfaçage et implantation de nouvelle prothèse de hanche
00.80↔	Révision d'une prothèse de genou, totale (toutes les composantes)	81.53.12↔	Révision de prothèse bipolaire et implantation de nouvelle prothèse de hanche
00.81↔	Révision de prothèse de genou, composante tibiale	81.53.13↔	Révision d'autre prothèse de hanche et implantation de nouvelle prothèse de hanche
00.82↔	Révision de prothèse de genou, composante fémorale	81.53.99↔	Révision de prothèse de hanche, autre
00.83↔	Révision de prothèse de genou, composante patellaire	81.54.00↔	Prothèse totale de genou, SAP
00.84↔	Révision d'endoprothèse totale de genou, insert tibial (liner)	81.54.10↔	Prothèse unicondyalaire de genou
00.85↔	Resurfaçage de la hanche, totale, acétabulum et tête fémorale	81.54.11↔	Prothèse bicondyalaire de genou
00.86↔	Resurfaçage de la hanche, partiel, tête fémorale	81.54.12↔	Prothèse de genou à charnière
00.87↔	Resurfaçage de la hanche, partielle, acétabulum	81.54.13↔	Prothèse rotulienne de genou
81.11↔	Arthrodèse de la cheville	81.54.14↔	Prothèse spéciale de genou
81.12.00↔	Arthrodèse triple, SAP	81.54.99↔	Prothèse totale de genou, autre
81.12.10↔	Arthrodèse talo-crurale [tibio-astragalienne/tibio-tarsienne] et sous-talaire [sous-astragalienne]	81.55.00↔	Révision de prothèse de genou, SAP
81.12.11↔	Arthrodèse astragalo-calcanéo-cuboïdo-naviculaire [triple arthrodèse des articulations talo-crurale et sous-talaire et de l'articulation médio-tarsienne (a. de Chopart)]	81.55.10↔	Révision de prothèse de genou, sans remplacement
81.12.12↔	Arthrodèse sous-talaire, deux articulations du tarse	81.55.11↔	Révision de prothèse de genou et remplacement de prothèse rotulienne
81.12.13↔	Arthrodèse sous-talaire, trois articulations du tarse	81.55.12↔	Révision de prothèse de genou et implantation de nouvelle prothèse de genou
81.12.99↔	Arthrodèse triple, autre	81.55.99↔	Révision de prothèse de genou, autre
81.22↔	Arthrodèse du genou	81.56↔	Prothèse totale de cheville
81.51.00↔	Prothèse totale de hanche, SAP	81.59.00↔	Révision de prothèse articulaire de membre inférieur, SAP
81.51.10↔	Prothèse totale de hanche, prothèse spéciale	81.59.10↔	Révision de prothèse articulaire de membre inférieur, sans remplacement
81.51.99↔	Prothèse totale de hanche, autre	81.59.11↔	Révision et remplacement d'endoprothèse de cheville
81.52.00↔	Prothèse partielle de hanche, SAP	81.59.12↔	Révision et remplacement d'endoprothèse de tarse postérieur
81.52.10↔	Prothèse partielle de hanche, prothèse de tête fémorale et prothèse bipolaire	81.59.13↔	Révision et remplacement d'endoprothèse de médio-tarse ou d'orteil
81.52.11↔	Prothèse partielle de hanche, cage antiprotusion et cotyle press-fit	81.59.99↔	Révision de prothèse articulaire de membre inférieur, autre

procédure I03-6

00.70↔	Révision d'une prothèse de hanche, composante acétabulaire et fémorale	00.83↔	Révision de prothèse de genou, composante patellaire
00.71↔	Révision de prothèse de hanche, composante acétabulaire	00.84↔	Révision d'endoprothèse totale de genou, insert tibial (liner)
00.72↔	Révision de prothèse de hanche, composante fémorale	00.85↔	Resurfaçage de la hanche, totale, acétabulum et tête fémorale
00.73↔	Révision de prothèse de hanche, liner acétabulaire et / ou tête fémorale seulement	00.86↔	Resurfaçage de la hanche, partiel, tête fémorale
00.80↔	Révision d'une prothèse de genou, totale (toutes les composantes)	00.87↔	Resurfaçage de la hanche, partielle, acétabulum
00.81↔	Révision de prothèse de genou, composante tibiale	81.11↔	Arthrodèse de la cheville
00.82↔	Révision de prothèse de genou, composante fémorale	81.12.00↔	Arthrodèse triple, SAP
		81.12.10↔	Arthrodèse talo-crurale [tibio-astragalienne/tibio-tarsienne] et sous-talaire [sous-astragalienne]

81.12.11↔	Arthrodèse astragalo-calcaneó-cuboïdo-naviculaire [triple arthrodèse des articulations talo-crurale et sous-talaire et de l'articulation médio-tarsienne (a. de Chopart)]	81.54.00↔	Prothèse totale de genou, SAP
81.12.12↔	Arthrodèse sous-talaire, deux articulations du tarse	81.54.10↔	Prothèse unicondyalaire de genou
81.12.13↔	Arthrodèse sous-talaire, trois articulations du tarse	81.54.11↔	Prothèse bicondyalaire de genou
81.12.99↔	Arthrodèse triple, autre	81.54.12↔	Prothèse de genou à charnière
81.22↔	Arthrodèse du genou	81.54.13↔	Prothèse rotulienne de genou
81.51.00↔	Prothèse totale de hanche, SAP	81.54.14↔	Prothèse spéciale de genou
81.51.10↔	Prothèse totale de hanche, prothèse spéciale	81.54.99↔	Prothèse totale de genou, autre
81.51.99↔	Prothèse totale de hanche, autre	81.55.00↔	Révision de prothèse de genou, SAP
81.52.00↔	Prothèse partielle de hanche, SAP	81.55.10↔	Révision de prothèse de genou, sans remplacement
81.52.10↔	Prothèse partielle de hanche, prothèse de tête fémorale et prothèse bipolaire	81.55.11↔	Révision de prothèse de genou et remplacement de prothèse rotulienne
81.52.11↔	Prothèse partielle de hanche, cage antiprotrusion et cotyle press-fit	81.55.12↔	Révision de prothèse de genou et implantation de nouvelle prothèse de genou
81.52.99↔	Prothèse partielle de hanche, autre	81.55.99↔	Révision de prothèse de genou, autre
81.53.00↔	Révision de prothèse de hanche, SAP	81.56↔	Prothèse totale de cheville
81.53.10↔	Révision de prothèse de hanche, sans remplacement	81.59.00↔	Révision de prothèse articulaire de membre inférieur, SAP
81.53.11↔	Révision de prothèse de resurfaçage et implantation de nouvelle prothèse de hanche	81.59.10↔	Révision de prothèse articulaire de membre inférieur, sans remplacement
81.53.12↔	Révision de prothèse bipolaire et implantation de nouvelle prothèse de hanche	81.59.11↔	Révision et remplacement d'endoprothèse de cheville
81.53.13↔	Révision d'autre prothèse de hanche et implantation de nouvelle prothèse de hanche	81.59.12↔	Révision et remplacement d'endoprothèse de tarse postérieur
81.53.99↔	Révision de prothèse de hanche, autre	81.59.13↔	Révision et remplacement d'endoprothèse de médio-tarse ou d'orteil
		81.59.99↔	Révision de prothèse articulaire de membre inférieur, autre

procédure I03-7

00.70↔	Révision d'une prothèse de hanche, composante acétabulaire et fémorale	81.53.11↔	Révision de prothèse de resurfaçage et implantation de nouvelle prothèse de hanche
00.71↔	Révision de prothèse de hanche, composante acétabulaire	81.53.12↔	Révision de prothèse bipolaire et implantation de nouvelle prothèse de hanche
00.72↔	Révision de prothèse de hanche, composante fémorale	81.53.13↔	Révision d'autre prothèse de hanche et implantation de nouvelle prothèse de hanche
00.73↔	Révision de prothèse de hanche, liner acétabulaire et / ou tête fémorale seulement	81.53.99↔	Révision de prothèse de hanche, autre
00.80↔	Révision d'une prothèse de genou, totale (toutes les composantes)	81.55.00↔	Révision de prothèse de genou, SAP
00.81↔	Révision de prothèse de genou, composante tibiale	81.55.10↔	Révision de prothèse de genou, sans remplacement
00.82↔	Révision de prothèse de genou, composante fémorale	81.55.11↔	Révision de prothèse de genou et remplacement de prothèse rotulienne
00.83↔	Révision de prothèse de genou, composante patellaire	81.55.12↔	Révision de prothèse de genou et implantation de nouvelle prothèse de genou
00.84↔	Révision d'endoprothèse totale de genou, insert tibial (liner)	81.55.99↔	Révision de prothèse de genou, autre
81.22↔	Arthrodèse du genou		
81.53.00↔	Révision de prothèse de hanche, SAP		
81.53.10↔	Révision de prothèse de hanche, sans remplacement		

procédure I03-8

81.51.00↔	Prothèse totale de hanche, SAP	81.54.00↔	Prothèse totale de genou, SAP
81.51.10↔	Prothèse totale de hanche, prothèse spéciale	81.54.10↔	Prothèse unicondyalaire de genou
81.51.99↔	Prothèse totale de hanche, autre	81.54.11↔	Prothèse bicondyalaire de genou
81.52.00↔	Prothèse partielle de hanche, SAP	81.54.12↔	Prothèse de genou à charnière
81.52.10↔	Prothèse partielle de hanche, prothèse de tête fémorale et prothèse bipolaire	81.54.13↔	Prothèse rotulienne de genou
81.52.11↔	Prothèse partielle de hanche, cage antiprotrusion et cotyle press-fit	81.54.14↔	Prothèse spéciale de genou
81.52.99↔	Prothèse partielle de hanche, autre	81.54.99↔	Prothèse totale de genou, autre

procédure I03-9

00.70↔	Révision d'une prothèse de hanche, composante acétabulaire et fémorale	81.51.99↔	Prothèse totale de hanche, autre
00.71↔	Révision de prothèse de hanche, composante acétabulaire	81.52.00↔	Prothèse partielle de hanche, SAP
00.72↔	Révision de prothèse de hanche, composante fémorale	81.52.10↔	Prothèse partielle de hanche, prothèse de tête fémorale et prothèse bipolaire
00.73↔	Révision de prothèse de hanche, liner acétabulaire et / ou tête fémorale seulement	81.52.11↔	Prothèse partielle de hanche, cage antiprotrusion et cotyle press-fit
00.85↔	Resurfaçage de la hanche, totale, acétabulum et tête fémorale	81.52.99↔	Prothèse partielle de hanche, autre
00.86↔	Resurfaçage de la hanche, partiel, tête fémorale	81.53.00↔	Révision de prothèse de hanche, SAP
00.87↔	Resurfaçage de la hanche, partielle, acétabulum	81.53.10↔	Révision de prothèse de hanche, sans remplacement
81.51.00↔	Prothèse totale de hanche, SAP	81.53.11↔	Révision de prothèse de resurfaçage et implantation de nouvelle prothèse de hanche
81.51.10↔	Prothèse totale de hanche, prothèse spéciale		

81.53.12↔	Révision de prothèse bipolaire et implantation de nouvelle prothèse de hanche	81.53.99↔	Révision de prothèse de hanche, autre
81.53.13↔	Révision d'autre prothèse de hanche et implantation de nouvelle prothèse de hanche		

procédure I03-10

00.80↔	Révision d'une prothèse de genou, totale (toutes les composantes)	81.54.13↔	Prothèse rotulienne de genou
00.81↔	Révision de prothèse de genou, composante tibiale	81.54.14↔	Prothèse spéciale de genou
00.82↔	Révision de prothèse de genou, composante fémorale	81.54.99↔	Prothèse totale de genou, autre
00.83↔	Révision de prothèse de genou, composante patellaire	81.55.00↔	Révision de prothèse de genou, SAP
00.84↔	Révision d'endoprothèse totale de genou, insert tibial (liner)	81.55.10↔	Révision de prothèse de genou, sans remplacement
81.22↔	Arthrodèse du genou	81.55.11↔	Révision de prothèse de genou et remplacement de prothèse rotulienne
81.54.00↔	Prothèse totale de genou, SAP	81.55.12↔	Révision de prothèse de genou et implantation de nouvelle prothèse de genou
81.54.10↔	Prothèse unicondyalaire de genou	81.55.99↔	Révision de prothèse de genou, autre
81.54.11↔	Prothèse bicondyalaire de genou		
81.54.12↔	Prothèse de genou à charnière		

procédure I03-11

00.73↔	Révision de prothèse de hanche, liner acétabulaire et / ou tête fémorale seulement	81.51.10↔	Prothèse totale de hanche, prothèse spéciale
00.85↔	Resurfaçage de la hanche, totale, acétabulum et tête fémorale	81.51.99↔	Prothèse totale de hanche, autre
00.86↔	Resurfaçage de la hanche, partiel, tête fémorale	81.52.00↔	Prothèse partielle de hanche, SAP
00.87↔	Resurfaçage de la hanche, partielle, acétabulum	81.52.10↔	Prothèse partielle de hanche, prothèse de tête fémorale et prothèse bipolaire
80.05.00↔	Arthrotomie pour ablation de prothèse, hanche, SAP	81.52.11↔	Prothèse partielle de hanche, cage antiprotusion et cotyle press-fit
80.05.10↔	Arthrotomie pour ablation de prothèse, hanche, ablation de cupule fémorale	81.52.99↔	Prothèse partielle de hanche, autre
80.05.11↔	Arthrotomie pour ablation de prothèse, hanche, ablation de cotyle prothétique	81.53.00↔	Révision de prothèse de hanche, SAP
80.05.12↔	Arthrotomie pour ablation de prothèse, hanche, ablation de cage antiprotusion et de cotyle press-fit	81.53.10↔	Révision de prothèse de hanche, sans remplacement
80.05.13↔	Arthrotomie pour ablation de prothèse, hanche, ablation de prothèse de tête fémorale, de prothèse bipolaire ou d'endoprothèse totale	81.53.11↔	Révision de prothèse de resurfaçage et implantation de nouvelle prothèse de hanche
80.05.14↔	Arthrotomie pour ablation de prothèse, hanche, ablation d'autre endoprothèse de la hanche	81.53.12↔	Révision de prothèse bipolaire et implantation de nouvelle prothèse de hanche
80.05.99↔	Arthrotomie pour ablation de prothèse, hanche, autre	81.53.13↔	Révision d'autre prothèse de hanche et implantation de nouvelle prothèse de hanche
81.51.00↔	Prothèse totale de hanche, SAP	81.53.99↔	Révision de prothèse de hanche, autre

ADRG I04**Révision ou remplacement de l'articulation du genou avec diagnostic de complication ou arthrodèse**

(Diagnostic principal dans le tableau I04-1 ou procédure dans le tableau I04-2) et procédure dans le tableau I04-3

DRG I04Z**Révision ou remplacement de l'articulation du genou avec diagnostic de complication ou arthrodèse****diagnostic principal I04-1**

C40.2	Tumeur maligne: Os longs du membre inférieur	M00.96	Arthrite à bactéries pyogènes, sans précision: Jambe péroné articulation du genou
C40.3	Tumeur maligne: Os courts du membre inférieur	M86.05	Ostéomyélite hématogène aiguë: Région pelvienne
C40.8	Tumeur maligne: Lésion à localisations contiguës des os et du cartilage articulaire des membres	M86.06	Ostéomyélite hématogène aiguë: Jambe péroné articulation du genou
C49.2	Tumeur maligne: Tissu conjonctif et autres tissus mous du membre inférieur, y compris la hanche	M86.15	Autres ostéomyélites aiguës: Région pelvienne
C49.8	Tumeur maligne: Lésion à localisations contiguës du tissu conjonctif et des autres tissus mous	M86.16	Autres ostéomyélites aiguës: Jambe péroné articulation du genou
C79.5	Tumeur maligne secondaire des os et de la moelle osseuse	M86.25	Ostéomyélite subaiguë: Région pelvienne
M00.06	Arthrite et polyarthrite à staphylocoques: Jambe péroné articulation du genou	M86.26	Ostéomyélite subaiguë: Jambe péroné articulation du genou
M00.16	Arthrite et polyarthrite à pneumocoques: Jambe péroné articulation du genou	M86.35	Ostéomyélite chronique multiple: Région pelvienne
M00.26	Autres arthrites et polyarthrites à streptocoques: Jambe péroné articulation du genou	M86.36	Ostéomyélite chronique multiple: Jambe péroné articulation du genou
M00.86	Arthrite et polyarthrite dues à d'autres bactéries précisées: Jambe péroné articulation du genou	M86.45	Ostéomyélite chronique avec fistule de drainage: Région pelvienne
		M86.46	Ostéomyélite chronique avec fistule de drainage: Jambe péroné articulation du genou

M86.55	Autres ostéomyélites hémotogènes chroniques: Région pelvienne	M96.80	Sternum laissé électivement ouvert après intervention chirurgicale thoracique
M86.56	Autres ostéomyélites hémotogènes chroniques: Jambe péroné articulation du genou	M96.81	Thorax instable après intervention chirurgicale thoracique
M86.65	Autres ostéomyélites chroniques: Région pelvienne	M96.88	Autres affections du système ostéo-articulaire et des muscles après un acte à visée thérapeutique
M86.66	Autres ostéomyélites chroniques: Jambe péroné articulation du genou	S72.3	Fracture de la diaphyse fémorale
M86.85	Autres ostéomyélites: Région pelvienne	S72.40	Fracture de l'extrémité inférieure du fémur: Partie non précisée
M86.86	Autres ostéomyélites: Jambe péroné articulation du genou	S72.41	Fracture de l'extrémité inférieure du fémur: Condyle (latéral) (médian)
M86.95	Ostéomyélite, sans précision: Région pelvienne	S72.42	Fracture de l'extrémité inférieure du fémur: Epiphyse, décollement épiphysaire
M86.96	Ostéomyélite, sans précision: Jambe péroné articulation du genou	S72.43	Fracture de l'extrémité inférieure du fémur: Supracondyloire
M89.55	Ostéolyse: Région pelvienne	S72.44	Fracture de l'extrémité inférieure du fémur: Intercondyloire
M89.56	Ostéolyse: Jambe péroné articulation du genou	S72.7	Fractures multiples du fémur
M96.6	Fracture osseuse après mise en place d'un implant, d'une prothèse articulaire ou d'une plaque d'ostéosynthèse	T84.5	Infection et réaction inflammatoire dues à une prothèse articulaire interne

procédure I04-2

81.22↔ Arthrodèse du genou

procédure I04-3

00.80↔	Révision d'une prothèse de genou, totale (toutes les composantes)	81.54.11↔	Prothèse bicondyloire de genou
00.81↔	Révision de prothèse de genou, composante tibiale	81.54.12↔	Prothèse de genou à charnière
00.82↔	Révision de prothèse de genou, composante fémorale	81.54.13↔	Prothèse rotulienne de genou
00.83↔	Révision de prothèse de genou, composante patellaire	81.54.14↔	Prothèse spéciale de genou
00.84↔	Révision d'endoprothèse totale de genou, insert tibial (liner)	81.54.99↔	Prothèse totale de genou, autre
80.06↔	Arthrotomie pour ablation de prothèse, genou	81.55.11↔	Révision de prothèse de genou et remplacement de prothèse rotulienne
81.22↔	Arthrodèse du genou	81.55.12↔	Révision de prothèse de genou et implantation de nouvelle prothèse de genou
81.54.00↔	Prothèse totale de genou, SAP		
81.54.10↔	Prothèse unicondyloire de genou		

ADRG I05**Autre grand remplacement d'articulation ou révision ou remplacement de l'articulation de la hanche sans diagnostic de complication, sans arthrodèse, sans intervention complexe, avec CC extrêmement sévères**

Procédure dans le tableau I05-1 ou au moins un(e) procédure dans le tableau I05-2 et PCCL > 3

DRG I05Z**Autre grand remplacement d'articulation ou révision ou remplacement de l'articulation de la hanche sans diagnostic de complication, sans arthrodèse, sans intervention complexe, avec CC extrêmement sévères****procédure I05-1**

81.56↔	Prothèse totale de cheville	81.81↔	Prothèse partielle d'épaule
81.59.00↔	Révision de prothèse articulaire de membre inférieur, SAP	81.84↔	Prothèse totale de coude
81.59.10↔	Révision de prothèse articulaire de membre inférieur, sans remplacement	81.97.11↔	Révision et remplacement de prothèse totale d'épaule
81.59.11↔	Révision et remplacement d'endoprothèse de cheville	81.97.12↔	Révision et remplacement de prothèse de tête humérale
81.59.12↔	Révision et remplacement d'endoprothèse de tarse postérieur	81.97.13↔	Révision et remplacement de prothèse totale de coude
81.59.13↔	Révision et remplacement d'endoprothèse de médio-tarse ou d'orteil	81.97.15↔	Révision et remplacement de prothèse de poignet
81.59.99↔	Révision de prothèse articulaire de membre inférieur, autre	81.97.16↔	Révision et remplacement d'endoprothèse d'articulation trapézo-métacarpienne du pouce
81.73↔	Remplacement total du poignet	81.97.17↔	Révision et remplacement d'autre endoprothèse d'articulation de doigt
81.80↔	Prothèse totale d'épaule		

procédure I05-2

00.73↔	Révision de prothèse de hanche, liner acétabulaire et / ou tête fémorale seulement	80.05.11↔	Arthrotomie pour ablation de prothèse, hanche, ablation de cotyle prothétique
00.85↔	Resurfaçage de la hanche, totale, acétabulum et tête fémorale	80.05.12↔	Arthrotomie pour ablation de prothèse, hanche, ablation de cage antiprotusion et de cotyle press-fit
00.86↔	Resurfaçage de la hanche, partiel, tête fémorale	80.05.13↔	Arthrotomie pour ablation de prothèse, hanche, ablation de prothèse de tête fémorale, de prothèse bipolaire ou d'endoprothèse totale
00.87↔	Resurfaçage de la hanche, partielle, acétabulum	80.05.14↔	Arthrotomie pour ablation de prothèse, hanche, ablation d'autre endoprothèse de la hanche
80.05.00↔	Arthrotomie pour ablation de prothèse, hanche, SAP		
80.05.10↔	Arthrotomie pour ablation de prothèse, hanche, ablation de cupule fémorale		

80.05.99↔	Arthrotomie pour ablation de prothèse, hanche, autre	81.53.00↔	Révision de prothèse de hanche, SAP
81.51.00↔	Prothèse totale de hanche, SAP	81.53.10↔	Révision de prothèse de hanche, sans remplacement
81.51.10↔	Prothèse totale de hanche, prothèse spéciale	81.53.11↔	Révision de prothèse de resurfaçage et implantation de nouvelle prothèse de hanche
81.51.99↔	Prothèse totale de hanche, autre	81.53.12↔	Révision de prothèse bipolaire et implantation de nouvelle prothèse de hanche
81.52.00↔	Prothèse partielle de hanche, SAP	81.53.13↔	Révision d'autre prothèse de hanche et implantation de nouvelle prothèse de hanche
81.52.10↔	Prothèse partielle de hanche, prothèse de tête fémorale et prothèse bipolaire	81.53.99↔	Révision de prothèse de hanche, autre
81.52.11↔	Prothèse partielle de hanche, cage antiprotrusion et cotyle press-fit		
81.52.99↔	Prothèse partielle de hanche, autre		

ADRG I06**Fusion complexe de corps vertébraux avec CC extrêmement sévères ou avec correction d'une déformité thoracique ou avec intervention très complexe**

((diagnostic dans le tableau I06-1 et au moins un(e) procédure dans le tableau I06-3 ou procédure dans le tableau I06-4) et (procédure dans le tableau I06-5 ou PCCL > 3 ou Âge < 16 années) ou au moins un(e) procédure dans le tableau I06-6) et ((au moins un(e) procédure dans le tableau I06-6 ou PCCL > 3) et Âge < 16 années ou PCCL > 3 ou diagnostic supplémentaire dans le tableau I06-2) ou procédure dans au moins deux des tableaux I06-7, I06-8 ou procédure dans le tableau I06-9

DRG I06A**Fusion complexe de corps vertébraux avec CC extrêmement sévères ou avec correction d'une déformité thoracique ou avec intervention très complexe, âge < 16 ans avec CC extrêmement sévères ou intervention hautement complexe ou avec procédures opératoires complexes en plusieurs temps**

(Au moins un(e) procédure dans le tableau I06-6 ou PCCL > 3) et Âge < 16 années ou Procédures opératoires complexes en plusieurs temps ou procédure dans le tableau I06-9

DRG I06B**Fusion complexe de corps vertébraux avec CC extrêmement sévères ou avec correction d'une déformité thoracique ou avec intervention très complexe, âge > 15 ans ou sans CC extrêmement sévères ou intervention hautement complexe, sans procédures opératoires complexes en plusieurs temps****diagnostic I06-1**

M40.00	Cyphose posturale: Localisations vertébrales multiples	M40.28	Cyphoses autres et non précisées: Région sacrée et sacro-coccygienne
M40.01	Cyphose posturale: Région occipito-atloïdo-axoïdienne	M40.29	Cyphoses autres et non précisées: Localisation non précisée
M40.02	Cyphose posturale: Région cervicale	M40.30	Syndrome du dos plat: Localisations vertébrales multiples
M40.03	Cyphose posturale: Région cervico-dorsale	M40.31	Syndrome du dos plat: Région occipito-atloïdo-axoïdienne
M40.04	Cyphose posturale: Région dorsale	M40.32	Syndrome du dos plat: Région cervicale
M40.05	Cyphose posturale: Région dorso-lombaire	M40.33	Syndrome du dos plat: Région cervico-dorsale
M40.06	Cyphose posturale: Région lombaire	M40.34	Syndrome du dos plat: Région dorsale
M40.07	Cyphose posturale: Région lombo-sacrée	M40.35	Syndrome du dos plat: Région dorso-lombaire
M40.08	Cyphose posturale: Région sacrée et sacro-coccygienne	M40.36	Syndrome du dos plat: Région lombaire
M40.09	Cyphose posturale: Localisation non précisée	M40.37	Syndrome du dos plat: Région lombo-sacrée
M40.10	Autres cyphoses secondaires: Localisations vertébrales multiples	M40.38	Syndrome du dos plat: Région sacrée et sacro-coccygienne
M40.11	Autres cyphoses secondaires: Région occipito-atloïdo-axoïdienne	M40.39	Syndrome du dos plat: Localisation non précisée
M40.12	Autres cyphoses secondaires: Région cervicale	M40.40	Autres lordoses: Localisations vertébrales multiples
M40.13	Autres cyphoses secondaires: Région cervico-dorsale	M40.41	Autres lordoses: Région occipito-atloïdo-axoïdienne
M40.14	Autres cyphoses secondaires: Région dorsale	M40.42	Autres lordoses: Région cervicale
M40.15	Autres cyphoses secondaires: Région dorso-lombaire	M40.43	Autres lordoses: Région cervico-dorsale
M40.16	Autres cyphoses secondaires: Région lombaire	M40.44	Autres lordoses: Région dorsale
M40.17	Autres cyphoses secondaires: Région lombo-sacrée	M40.45	Autres lordoses: Région dorso-lombaire
M40.18	Autres cyphoses secondaires: Région sacrée et sacro-coccygienne	M40.46	Autres lordoses: Région lombaire
M40.19	Autres cyphoses secondaires: Localisation non précisée	M40.47	Autres lordoses: Région lombo-sacrée
M40.20	Cyphoses autres et non précisées: Localisations vertébrales multiples	M40.48	Autres lordoses: Région sacrée et sacro-coccygienne
M40.21	Cyphoses autres et non précisées: Région occipito-atloïdo-axoïdienne	M40.49	Autres lordoses: Localisation non précisée
M40.22	Cyphoses autres et non précisées: Région cervicale	M40.50	Lordose, sans précision: Localisations vertébrales multiples
M40.23	Cyphoses autres et non précisées: Région cervico-dorsale	M40.51	Lordose, sans précision: Région occipito-atloïdo-axoïdienne
M40.24	Cyphoses autres et non précisées: Région dorsale	M40.52	Lordose, sans précision: Région cervicale
M40.25	Cyphoses autres et non précisées: Région dorso-lombaire	M40.53	Lordose, sans précision: Région cervico-dorsale
M40.26	Cyphoses autres et non précisées: Région lombaire	M40.54	Lordose, sans précision: Région dorsale
M40.27	Cyphoses autres et non précisées: Région lombo-sacrée	M40.55	Lordose, sans précision: Région dorso-lombaire
		M40.56	Lordose, sans précision: Région lombaire
		M40.57	Lordose, sans précision: Région lombo-sacrée
		M40.58	Lordose, sans précision: Région sacrée et sacro-coccygienne
		M40.59	Lordose, sans précision: Localisation non précisée

M41.00	Scoliose idiopathique infantile: Localisations vertébrales multiples	M41.39	Scoliose par anomalie dorsale: Localisation non précisée
M41.01	Scoliose idiopathique infantile: Région occipito-atloïdo-axoïdienne	M41.40	Scoliose neuro-musculaire: Localisations vertébrales multiples
M41.02	Scoliose idiopathique infantile: Région cervicale	M41.41	Scoliose neuro-musculaire: Région occipito-atloïdo-axoïdienne
M41.03	Scoliose idiopathique infantile: Région cervico-dorsale	M41.42	Scoliose neuro-musculaire: Région cervicale
M41.04	Scoliose idiopathique infantile: Région dorsale	M41.43	Scoliose neuro-musculaire: Région cervico-dorsale
M41.05	Scoliose idiopathique infantile: Région dorso-lombaire	M41.44	Scoliose neuro-musculaire: Région dorsale
M41.06	Scoliose idiopathique infantile: Région lombaire	M41.45	Scoliose neuro-musculaire: Région dorso-lombaire
M41.07	Scoliose idiopathique infantile: Région lombo-sacrée	M41.46	Scoliose neuro-musculaire: Région lombaire
M41.08	Scoliose idiopathique infantile: Région sacrée et sacro-coccygienne	M41.47	Scoliose neuro-musculaire: Région lombo-sacrée
M41.09	Scoliose idiopathique infantile: Localisation non précisée	M41.48	Scoliose neuro-musculaire: Région sacrée et sacro-coccygienne
M41.10	Scoliose juvénile idiopathique: Localisations vertébrales multiples	M41.49	Scoliose neuro-musculaire: Localisation non précisée
M41.11	Scoliose juvénile idiopathique: Région occipito-atloïdo-axoïdienne	M41.50	Autres formes de scoliose secondaire: Localisations vertébrales multiples
M41.12	Scoliose juvénile idiopathique: Région cervicale	M41.51	Autres formes de scoliose secondaire: Région occipito-atloïdo-axoïdienne
M41.13	Scoliose juvénile idiopathique: Région cervico-dorsale	M41.52	Autres formes de scoliose secondaire: Région cervicale
M41.14	Scoliose juvénile idiopathique: Région dorsale	M41.53	Autres formes de scoliose secondaire: Région cervico-dorsale
M41.15	Scoliose juvénile idiopathique: Région dorso-lombaire	M41.54	Autres formes de scoliose secondaire: Région dorsale
M41.16	Scoliose juvénile idiopathique: Région lombaire	M41.55	Autres formes de scoliose secondaire: Région dorso-lombaire
M41.17	Scoliose juvénile idiopathique: Région lombo-sacrée	M41.56	Autres formes de scoliose secondaire: Région lombaire
M41.18	Scoliose juvénile idiopathique: Région sacrée et sacro-coccygienne	M41.57	Autres formes de scoliose secondaire: Région lombo-sacrée
M41.19	Scoliose juvénile idiopathique: Localisation non précisée	M41.58	Autres formes de scoliose secondaire: Région sacrée et sacro-coccygienne
M41.20	Autres scolioses idiopathiques: Localisations vertébrales multiples	M41.59	Autres formes de scoliose secondaire: Localisation non précisée
M41.21	Autres scolioses idiopathiques: Région occipito-atloïdo-axoïdienne	M41.80	Autres formes de scoliose: Localisations vertébrales multiples
M41.22	Autres scolioses idiopathiques: Région cervicale	M41.81	Autres formes de scoliose: Région occipito-atloïdo-axoïdienne
M41.23	Autres scolioses idiopathiques: Région cervico-dorsale	M41.82	Autres formes de scoliose: Région cervicale
M41.24	Autres scolioses idiopathiques: Région dorsale	M41.83	Autres formes de scoliose: Région cervico-dorsale
M41.25	Autres scolioses idiopathiques: Région dorso-lombaire	M41.84	Autres formes de scoliose: Région dorsale
M41.26	Autres scolioses idiopathiques: Région lombaire	M41.85	Autres formes de scoliose: Région dorso-lombaire
M41.27	Autres scolioses idiopathiques: Région lombo-sacrée	M41.86	Autres formes de scoliose: Région lombaire
M41.28	Autres scolioses idiopathiques: Région sacrée et sacro-coccygienne	M41.87	Autres formes de scoliose: Région lombo-sacrée
M41.29	Autres scolioses idiopathiques: Localisation non précisée	M41.88	Autres formes de scoliose: Région sacrée et sacro-coccygienne
M41.30	Scoliose par anomalie dorsale: Localisations vertébrales multiples	M41.89	Autres formes de scoliose: Localisation non précisée
M41.31	Scoliose par anomalie dorsale: Région occipito-atloïdo-axoïdienne	M41.90	Scoliose, sans précision: Localisations vertébrales multiples
M41.32	Scoliose par anomalie dorsale: Région cervicale	M41.91	Scoliose, sans précision: Région occipito-atloïdo-axoïdienne
M41.33	Scoliose par anomalie dorsale: Région cervico-dorsale	M41.92	Scoliose, sans précision: Région cervicale
M41.34	Scoliose par anomalie dorsale: Région dorsale	M41.93	Scoliose, sans précision: Région cervico-dorsale
M41.35	Scoliose par anomalie dorsale: Région dorso-lombaire	M41.94	Scoliose, sans précision: Région dorsale
M41.36	Scoliose par anomalie dorsale: Région lombaire	M41.95	Scoliose, sans précision: Région dorso-lombaire
M41.37	Scoliose par anomalie dorsale: Région lombo-sacrée	M41.96	Scoliose, sans précision: Région lombaire
M41.38	Scoliose par anomalie dorsale: Région sacrée et sacro-coccygienne	M41.97	Scoliose, sans précision: Région lombo-sacrée
		M41.98	Scoliose, sans précision: Région sacrée et sacro-coccygienne
		M41.99	Scoliose, sans précision: Localisation non précisée
		M96.2	Cyphose après irradiation
		M96.3	Cyphose après laminectomie
		M96.4	Lordose après chirurgie
		M96.5	Scoliose après irradiation
		Q67.5	Anomalie morphologique congénitale du rachis

diagnostic supplémentaire I06-2

G04.1	Paraplégie spastique tropicale	G82.42	Tétraplégie spastique: Paraplégie complète chronique
G82.02	Paraplégie flasque: Paraplégie complète chronique	G82.43	Tétraplégie spastique: Paraplégie incomplète chronique
G82.03	Paraplégie flasque: Paraplégie incomplète chronique	G82.49	Tétraplégie spastique: Non précisée
G82.09	Paraplégie flasque: Non précisée	G82.52	Tétraplégie, sans précision: Paraplégie complète chronique
G82.12	Paraplégie spastique: Paraplégie complète chronique	G82.53	Tétraplégie, sans précision: Paraplégie incomplète chronique
G82.13	Paraplégie spastique: Paraplégie incomplète chronique	G82.59	Tétraplégie, sans précision: Non précisée
G82.19	Paraplégie spastique: Non précisée	G95.1	Myélopathies vasculaires
G82.22	Paraplégie, sans précision: Paraplégie complète chronique	G95.2	Compression médullaire, sans précision
G82.23	Paraplégie, sans précision: Paraplégie incomplète chronique	G95.80	Paralysie vésicale en cas de lésion supranucléaire [UMNL]
G82.29	Paraplégie, sans précision: Non précisée	G95.81	Paralysie vésicale en cas de lésion périphérique [LMNL]
G82.32	Tétraplégie flasque: Paraplégie complète chronique	G95.9	Affection de la moelle épinière, sans précision
G82.33	Tétraplégie flasque: Paraplégie incomplète chronique	P11.51	Lésion du rachis et de la moelle épinière due à un traumatisme obstétrical: Avec paraplégie chronique
G82.39	Tétraplégie flasque: Non précisée		

procédure I06-3

- 03.02↔ Réouverture de site de laminectomie
- 03.53.11↔ Réduction fermée de fracture vertébrale avec fixateurs externes
- 03.53.20↔ Réduction ouverte de fracture vertébrale
- 78.49.20↔ Remplacement de corps vertébral (p. ex. lors de cyphose), SAP
- 78.49.21↔ Remplacement de corps vertébral par implant (p. ex. lors de cyphose): 1 corps vertébral
- 78.49.22↔ Remplacement de corps vertébral par implant (p. ex. lors de cyphose): 2 corps vertébraux
- 78.49.23↔ Remplacement de corps vertébral par implant (p. ex. lors de cyphose): 3 corps vertébraux
- 78.49.24↔ Remplacement de corps vertébral par implant (p. ex. lors de cyphose): 4 corps vertébraux
- 78.49.25↔ Remplacement de corps vertébral par implant (p. ex. lors de cyphose): 5 corps vertébraux ou plus
- 78.49.26↔ Remplacement de corps vertébral par autre matériau (p. ex. lors de cyphose), 1 corps vertébral
- 78.49.27↔ Remplacement de corps vertébral par autre matériau (p. ex. lors de cyphose), 2 corps vertébraux
- 78.49.28↔ Remplacement de corps vertébral par autre matériau (p. ex. lors de cyphose), 3 corps vertébraux
- 78.49.29↔ Remplacement de corps vertébral (p. ex. lors de cyphose), autre
- 78.49.2a↔ Remplacement de corps vertébral par autre matériau (p. ex. lors de cyphose), 4 corps vertébraux ou plus
- 78.49.31↔ Réparation complexe de la colonne vertébrale (p. ex. lors de cyphose) par greffe antérieure
- 78.49.32↔ Réparation complexe de la colonne vertébrale (p. ex. lors de cyphose) par kyphectomie (p. ex. selon Lindseth-Selzer)
- 78.49.33↔ Réparation complexe de la colonne vertébrale (p. ex. lors de cyphose) par correction dorsale sans libération ventrale
- 78.49.34↔ Réparation complexe de la colonne vertébrale (p. ex. lors de cyphose) par correction dorsale avec libération ventrale
- 78.49.35↔ Réparation complexe de la colonne vertébrale (p. ex. lors de cyphose) par correction dorso-ventrale
- 78.49.36↔ Ostéotomie de la colonne vertébrale et spondylodèse polysegmentaire lordosante dorsale selon Zielke (p. ex. lors de cyphose)
- 78.49.37↔ Ostéotomie de la colonne vertébrale et ostéotomie de soustraction transpédiculaire (p. ex. selon Thomassen ou selon Hsu-Yau-Leong) (p. ex. lors de cyphose)
- 78.49.38↔ Ostéotomie de la colonne vertébrale et spondylodèse monosegmentaire lordosante cervico-thoracique (p. ex. selon Mason, Urist ou Simmons) (p. ex. lors de cyphose)
- 78.49.40↔ Réparation complexe de la colonne vertébrale (p. ex. lors de scoliose) par épiphysiodèse du cartilage de croissance à l'aide d'agrafes en alliage à mémoire de forme [Shape Memory Alloy (SMA) Staples], 1 agrafe
- 78.49.41↔ Réparation complexe de la colonne vertébrale (p. ex. lors de scoliose) par épiphysiodèse du cartilage de croissance à l'aide d'agrafes en alliage à mémoire de forme [Shape Memory Alloy (SMA) Staples], 2 agrafes
- 78.49.42↔ Réparation complexe de la colonne vertébrale (p. ex. lors de scoliose) par épiphysiodèse du cartilage de croissance à l'aide d'agrafes en alliage à mémoire de forme [Shape Memory Alloy (SMA) Staples], 3 agrafes
- 78.49.43↔ Réparation complexe de la colonne vertébrale (p. ex. lors de scoliose) par épiphysiodèse du cartilage de croissance à l'aide d'agrafes en alliage à mémoire de forme [Shape Memory Alloy (SMA) Staples], 4 agrafes
- 78.49.44↔ Réparation complexe de la colonne vertébrale (p. ex. lors de scoliose) par épiphysiodèse du cartilage de croissance à l'aide d'agrafes en alliage à mémoire de forme [Shape Memory Alloy (SMA) Staples], 5 agrafes
- 78.49.45↔ Réparation complexe de la colonne vertébrale (p. ex. lors de scoliose) par épiphysiodèse du cartilage de croissance à l'aide d'agrafes en alliage à mémoire de forme [Shape Memory Alloy (SMA) Staples], 6 agrafes
- 78.49.46↔ Réparation complexe de la colonne vertébrale (p. ex. lors de scoliose) par épiphysiodèse du cartilage de croissance à l'aide d'agrafes en alliage à mémoire de forme [Shape Memory Alloy (SMA) Staples], 7 agrafes
- 78.49.47↔ Réparation complexe de la colonne vertébrale (p. ex. lors de scoliose) par épiphysiodèse du cartilage de croissance à l'aide d'agrafes en alliage à mémoire de forme [Shape Memory Alloy (SMA) Staples], 8 agrafes
- 78.49.48↔ Réparation complexe de la colonne vertébrale (p. ex. lors de scoliose) par épiphysiodèse du cartilage de croissance à l'aide d'agrafes en alliage à mémoire de forme [Shape Memory Alloy (SMA) Staples], 9 agrafes
- 78.49.4a↔ Réparation complexe de la colonne vertébrale (p. ex. lors de scoliose) par épiphysiodèse du cartilage de croissance à l'aide d'agrafes en alliage à mémoire de forme [Shape Memory Alloy (SMA) Staples], 10 agrafes
- 78.49.4b↔ Réparation complexe de la colonne vertébrale (p. ex. lors de scoliose) par épiphysiodèse du cartilage de croissance à l'aide d'agrafes en alliage à mémoire de forme [Shape Memory Alloy (SMA) Staples], 11 agrafes
- 78.49.4c↔ Réparation complexe de la colonne vertébrale (p. ex. lors de scoliose) par épiphysiodèse du cartilage de croissance à l'aide d'agrafes en alliage à mémoire de forme [Shape Memory Alloy (SMA) Staples], 12 agrafes
- 78.49.4d↔ Réparation complexe de la colonne vertébrale (p. ex. lors de scoliose) par épiphysiodèse du cartilage de croissance à l'aide d'agrafes en alliage à mémoire de forme [Shape Memory Alloy (SMA) Staples], 13 agrafes et plus
- 78.49.4e↔ Réparation complexe de la colonne vertébrale (p. ex. lors de scoliose) par épiphysiodèse dorso-ventrale
- 78.49.4f↔ Réparation complexe de la colonne vertébrale (p. ex. lors de scoliose) par épiphysiodèse unilatérale avec fusion vertébrale dorsale
- 78.49.4g↔ Réparation complexe de la colonne vertébrale (p. ex. lors de scoliose) par épiphysiodèse bilatérale avec fusion vertébrale dorsale
- 78.49.50↔ Spondylodèse de correction dorsale ou ventrale instrumentale (p. ex. lors de scoliose), SAP
- 78.49.51↔ Spondylodèse de correction dorsale instrumentale (p. ex. lors de scoliose), sans stabilité primaire, 3 à 6 segments
- 78.49.52↔ Spondylodèse de correction dorsale instrumentale (p. ex. lors de scoliose), sans stabilité primaire, 7 à 10 segments
- 78.49.53↔ Spondylodèse de correction dorsale instrumentale (p. ex. lors de scoliose), sans stabilité primaire, 11 segments ou plus
- 78.49.54↔ Spondylodèse de correction dorsale instrumentale (p. ex. lors de scoliose), avec stabilité primaire, 3 à 6 segments
- 78.49.55↔ Spondylodèse de correction dorsale instrumentale (p. ex. lors de scoliose), avec stabilité primaire, 7 à 10 segments
- 78.49.56↔ Spondylodèse de correction dorsale instrumentale (p. ex. lors de scoliose), avec stabilité primaire, 11 segments ou plus
- 78.49.57↔ Spondylodèse de correction ventrale instrumentale (p. ex. lors de scoliose), sans stabilité primaire, 3 à 6 segments
- 78.49.58↔ Spondylodèse de correction ventrale instrumentale (p. ex. lors de scoliose), sans stabilité primaire, 7 à 10 segments
- 78.49.59↔ Spondylodèse de correction dorsale ou ventrale instrumentale (p. ex. lors de scoliose), autre
- 78.49.5a↔ Spondylodèse de correction ventrale instrumentale (p. ex. lors de scoliose), sans stabilité primaire, 11 segments ou plus
- 78.49.5b↔ Spondylodèse de correction ventrale instrumentale (p. ex. lors de scoliose), avec stabilité primaire, 3 à 6 segments
- 78.49.5c↔ Spondylodèse de correction ventrale instrumentale (p. ex. lors de scoliose), avec stabilité primaire, 7 à 10 segments
- 78.49.5d↔ Spondylodèse de correction ventrale instrumentale (p. ex. lors de scoliose), avec stabilité primaire, 11 segments ou plus
- 78.49.60↔ Spondylodèse de correction dorsoventrale combinée instrumentale (p. ex. lors de scoliose), SAP
- 78.49.61↔ Spondylodèse de correction dorsoventrale combinée instrumentale (p. ex. lors de scoliose), sans stabilité primaire, 3 à 6 segments
- 78.49.62↔ Spondylodèse de correction dorsoventrale combinée instrumentale (p. ex. lors de scoliose), sans stabilité primaire, 7 à 10 segments
- 78.49.63↔ Spondylodèse de correction dorsoventrale combinée instrumentale (p. ex. lors de scoliose), sans stabilité primaire, 11 segments ou plus

78.49.64↔	Spondylodèse de correction dorsoventrale combinée instrumentale (p. ex. lors de scoliose), avec stabilité primaire, 3 à 6 segments	81.37↔	Reprise d'arthrodèse lombaire ou lombo-sacrée intratransversaire
78.49.65↔	Spondylodèse de correction dorsoventrale combinée instrumentale (p. ex. lors de scoliose), avec stabilité primaire, 7 à 10 segments	81.38↔	Reprise d'arthrodèse lombaire ou lombo-sacrée postérieure
78.49.66↔	Spondylodèse de correction dorsoventrale combinée instrumentale (p. ex. lors de scoliose), avec stabilité primaire, 11 segments ou plus	81.39↔	Reprise d'arthrodèse, NCA
78.49.69↔	Spondylodèse dorso-ventrale combinée avec correction instrumentale de position (p. ex. lors de scoliose), autre	81.62.00↔	Arthrodèse ou reprise d'arthrodèse de 2 - 3 vertèbres, SAP
78.49.70↔	Réparation complexe de la colonne vertébrale, SAP	81.62.10↔	Arthrodèse de 2 vertèbres par voie postérieure
78.49.71↔	Réparation complexe de la colonne vertébrale (p. ex. lors de scoliose) par tiges sous-cutanées selon Harrington (chez l'enfant)	81.62.11↔	Arthrodèse intracorporeale antérieure et postérieure combinée de 2 vertèbres
78.49.79↔	Réparation complexe de la colonne vertébrale, autre	81.62.12↔	Arthrodèse intracorporeale antérieure de 2 vertèbres
78.50.00↔	Fixation interne de l'os sans réduction de fracture, site non spécifié, SAP	81.62.13↔	Arthrodèse postérieure dynamique de 2 vertèbres
78.50.11↔	Fixation osseuse, colonne vertébrale	81.62.20↔	Arthrodèse postérieure de 3 vertèbres
78.50.30↔	Technique d'ostéosynthèse, colonne vertébrale, SAP	81.62.21↔	Arthrodèse intracorporeale antérieure et postérieure combinée de 3 vertèbres
78.50.31↔	Ostéosynthèse par vis, colonne vertébrale	81.62.22↔	Arthrodèse intracorporeale antérieure de 3 vertèbres
78.50.32↔	Ostéosynthèse par cerclage au fil métallique, colonne vertébrale	81.62.23↔	Arthrodèse postérieure dynamique de 3 vertèbres
78.50.33↔	Ostéosynthèse par système d'agrafes, colonne vertébrale	81.62.99↔	Arthrodèse ou reprise d'arthrodèse de 2 - 3 vertèbres, autre
78.50.34↔	Ostéosynthèse par plaque-crochet, colonne vertébrale	81.63.00↔	Arthrodèse ou reprise d'arthrodèse de 4 - 8 vertèbres, SAP
78.50.35↔	Ostéosynthèse par système de vis à tige, colonne vertébrale	81.63.10↔	Arthrodèse postérieure de 4 - 6 vertèbres
78.50.36↔	Ostéosynthèse par système de vis-plaque ventral, colonne vertébrale	81.63.11↔	Arthrodèse intracorporeale antérieure et postérieure combinée de 4 - 6 vertèbres
78.50.37↔	Ostéosynthèse par système de vis-plaque dorsal, colonne vertébrale	81.63.12↔	Arthrodèse intracorporeale antérieure de 4 - 6 vertèbres
78.50.39↔	Technique d'ostéosynthèse, colonne vertébrale, autre	81.63.13↔	Arthrodèse postérieure dynamique de 4 - 6 vertèbres
78.50.99↔	Fixation interne de l'os sans réduction de fracture, site non spécifié, autre	81.63.20↔	Arthrodèse postérieure de 7 - 8 vertèbres
81.00↔	Arthrodèse de vertèbre, SAP	81.63.21↔	Arthrodèse intracorporeale antérieure et postérieure combinée de 7 - 8 vertèbres
81.01↔	Arthrodèse de vertèbre atlas - axis	81.63.22↔	Arthrodèse intracorporeale antérieure de 7 - 8 vertèbres
81.02↔	Autre arthrodèse cervicale antérieure	81.63.23↔	Arthrodèse postérieure dynamique de 7 - 8 vertèbres
81.03↔	Autre arthrodèse cervicale postérieure	81.63.99↔	Arthrodèse ou reprise d'arthrodèse de 4 - 8 vertèbres, autre
81.04↔	Arthrodèse dorsale ou dorsolombaire antérieure	81.64.00↔	Arthrodèse ou reprise d'arthrodèse de 9 vertèbres ou plus, SAP
81.05↔	Arthrodèse dorsale ou dorsolombaire postérieure	81.64.10↔	Arthrodèse postérieure de 9 vertèbres ou plus
81.06↔	Arthrodèse lombaire ou lombo-sacrée antérieure	81.64.11↔	Arthrodèse intracorporeale antérieure et postérieure combinée de 9 vertèbres ou plus
81.07↔	Arthrodèse lombaire ou lombo-sacrée intratransversaire	81.64.99↔	Arthrodèse ou reprise d'arthrodèse de 9 vertèbres ou plus, autre
81.08↔	Arthrodèse lombaire ou lombo-sacrée postérieure	81.66.00↔	Kyphoplastie, SAP
81.30↔	Reprise d'arthrodèse vertébrale, SAP	81.66.10↔	Kyphoplastie, 1 corps vertébral
81.31↔	Reprise d'arthrodèse de vertèbres atlas-axis	81.66.11↔	Kyphoplastie, 2 corps vertébraux
81.32↔	Reprise d'autre arthrodèse cervicale antérieure	81.66.12↔	Kyphoplastie, 3 corps vertébraux
81.33↔	Reprise d'autre arthrodèse cervicale postérieure	81.66.13↔	Kyphoplastie, 4 corps vertébraux et plus
81.34↔	Reprise d'arthrodèse dorsale ou dorsolombaire antérieure	81.66.99↔	Kyphoplastie, autre
81.35↔	Reprise d'arthrodèse dorsale ou dorsolombaire postérieure	84.51.00↔	Insertion de dispositif intervertébral d'arthrodèse, SAP
81.36↔	Reprise d'arthrodèse lombaire ou lombo-sacrée antérieure	84.51.10↔	Insertion de cage(s) intervertébrale(s), 1 segment
		84.51.11↔	Insertion de cage(s) intervertébrale(s), 2 segments
		84.51.12↔	Insertion de cage(s) intervertébrale(s), 3 segments
		84.51.13↔	Insertion de cage(s) intervertébrale(s), 4 segments ou plus
		84.51.99↔	Insertion de dispositif intervertébral d'arthrodèse, autre
		84.59↔	Insertion d'autre dispositif vertébral

procédure I06-4

81.05↔	Arthrodèse dorsale ou dorsolombaire postérieure	81.63.13↔	Arthrodèse postérieure dynamique de 4 - 6 vertèbres
81.35↔	Reprise d'arthrodèse dorsale ou dorsolombaire postérieure	81.63.20↔	Arthrodèse postérieure de 7 - 8 vertèbres
81.63.00↔	Arthrodèse ou reprise d'arthrodèse de 4 - 8 vertèbres, SAP	81.63.21↔	Arthrodèse intracorporeale antérieure et postérieure combinée de 7 - 8 vertèbres
81.63.10↔	Arthrodèse postérieure de 4 - 6 vertèbres	81.63.22↔	Arthrodèse intracorporeale antérieure de 7 - 8 vertèbres
81.63.11↔	Arthrodèse intracorporeale antérieure et postérieure combinée de 4 - 6 vertèbres	81.63.23↔	Arthrodèse postérieure dynamique de 7 - 8 vertèbres
81.63.12↔	Arthrodèse intracorporeale antérieure de 4 - 6 vertèbres	81.63.99↔	Arthrodèse ou reprise d'arthrodèse de 4 - 8 vertèbres, autre

procédure I06-5

33.34.00↔	Thoracoplastie, SAP	34.4x.22↔	Résection partielle de lésion de la paroi thoracique, avec réparation
33.34.10↔	Thoracoplastie partielle	34.4x.30↔	Résection de lésion de la paroi thoracique, résection complète du sternum, SAP
33.34.20↔	Thoracoplastie complète	34.4x.31↔	Résection de lésion de la paroi thoracique, résection complète du sternum, sans réparation
33.34.99↔	Thoracoplastie, autre	34.4x.32↔	Résection de lésion de la paroi thoracique, résection complète du sternum, avec réparation
34.4x.00↔	Excision ou destruction de lésion de la paroi thoracique, SAP	34.74↔	Réparation des déformations thoraciques
34.4x.10↔	Excision de lésion de la paroi thoracique	77.91.00↔	Ostectomie totale, clavicule, omoplate, côtes et sternum, SAP
34.4x.20↔	Résection partielle de lésion de la paroi thoracique, SAP		
34.4x.21↔	Résection partielle de lésion de la paroi thoracique, sans réparation		

77.91.10↔	Ostectomie totale, omoplate et clavicule	78.41.10↔	Autre reconstruction plastique, clavicule et omoplate
77.91.11↔	Ostectomie totale, côte	78.41.20↔	Autre reconstruction plastique de côtes et de sternum
77.91.12↔	Ostectomie totale, côte cervicale	78.41.30↔	Autres réparations ou opérations plastiques osseuses, clavicule, omoplate, côtes et sternum, Implantation VEPTR (vertical expandable prosthetic titanium rib)
77.91.13↔	Ostectomie totale, sternum		
77.91.99↔	Ostectomie totale, clavicule, omoplate, côtes et sternum, autre	78.41.99↔	Autres réparations ou opérations plastiques osseuses, clavicule, omoplate, côtes et sternum, autre
78.41.00↔	Autres réparations ou opérations plastiques osseuses, clavicule, omoplate, côtes et sternum, SAP		

procédure I06-6

27.57.00↔	Attachement de lambeau pédiculé ou libre à la lèvre et à la bouche, SAP	40.41.20↔	Dissection radicale des ganglions lymphatiques cervicaux (incl. modification)
27.57.10↔	Attachement de greffon libre microvascularisé et anastomosé à la lèvre et à la bouche	40.41.21↔	Dissection étendue de ganglions lymphatiques cervicaux
27.57.11↔	Attachement de lambeau pédiculé à la lèvre et à la bouche	40.41.99↔	Dissection radicale unilatérale des ganglions lymphatiques cervicaux, autre
27.57.99↔	Attachement de lambeau pédiculé ou libre à la lèvre et à la bouche, autre	40.42↔	Réséction radicale des ganglions cervicaux, bilatérale
40.40↔	Réséction radicale des ganglions cervicaux, SAP	81.63.20↔	Arthrodèse postérieure de 7 - 8 vertèbres
40.41.00↔	Dissection radicale unilatérale des ganglions lymphatiques cervicaux, SAP	81.63.21↔	Arthrodèse intracorporeale antérieure et postérieure combinée de 7 - 8 vertèbres
40.41.10↔	Dissection sélective (fonctionnelle) des ganglions lymphatiques cervicaux, abord supraomohyoïde (régions I-III)	81.63.22↔	Arthrodèse intracorporeale antérieure de 7 - 8 vertèbres
40.41.11↔	Dissection sélective (fonctionnelle) des ganglions lymphatiques cervicaux, abord latéral (régions II-IV)	81.63.23↔	Arthrodèse postérieure dynamique de 7 - 8 vertèbres
40.41.12↔	Dissection sélective (fonctionnelle) des ganglions lymphatiques cervicaux, abord antérolatéral (régions I-IV)	81.64.00↔	Arthrodèse ou reprise d'arthrodèse de 9 vertèbres ou plus, SAP
40.41.13↔	Dissection sélective (fonctionnelle) des ganglions lymphatiques cervicaux, abord postérolatéral (régions II-V)	81.64.10↔	Arthrodèse postérieure de 9 vertèbres ou plus
40.41.14↔	Dissection sélective (fonctionnelle) des ganglions lymphatiques cervicaux, abord central (région VI)	81.64.11↔	Arthrodèse intracorporeale antérieure et postérieure combinée de 9 vertèbres ou plus
		81.64.99↔	Arthrodèse ou reprise d'arthrodèse de 9 vertèbres ou plus, autre

procédure I06-7

78.49.2a↔	Remplacement de corps vertébral par autre matériau (p. ex. lors de cyphose), 4 corps vertébraux ou plus	78.49.44↔	Réparation complexe de la colonne vertébrale (p. ex. lors de scoliose) par épiphysiodèse du cartilage de croissance à l'aide d'agrafes en alliage à mémoire de forme [Shape Memory Alloy (SMA) Staples], 5 agrafes
78.49.31↔	Réparation complexe de la colonne vertébrale (p. ex. lors de cyphose) par greffe antérieure	78.49.45↔	Réparation complexe de la colonne vertébrale (p. ex. lors de scoliose) par épiphysiodèse du cartilage de croissance à l'aide d'agrafes en alliage à mémoire de forme [Shape Memory Alloy (SMA) Staples], 6 agrafes
78.49.32↔	Réparation complexe de la colonne vertébrale (p. ex. lors de cyphose) par kyphectomie (p. ex. selon Lindseth-Selzer)	78.49.46↔	Réparation complexe de la colonne vertébrale (p. ex. lors de scoliose) par épiphysiodèse du cartilage de croissance à l'aide d'agrafes en alliage à mémoire de forme [Shape Memory Alloy (SMA) Staples], 7 agrafes
78.49.33↔	Réparation complexe de la colonne vertébrale (p. ex. lors de cyphose) par correction dorsale sans libération ventrale	78.49.47↔	Réparation complexe de la colonne vertébrale (p. ex. lors de scoliose) par épiphysiodèse du cartilage de croissance à l'aide d'agrafes en alliage à mémoire de forme [Shape Memory Alloy (SMA) Staples], 8 agrafes
78.49.34↔	Réparation complexe de la colonne vertébrale (p. ex. lors de cyphose) par correction dorsale avec libération ventrale	78.49.48↔	Réparation complexe de la colonne vertébrale (p. ex. lors de scoliose) par épiphysiodèse du cartilage de croissance à l'aide d'agrafes en alliage à mémoire de forme [Shape Memory Alloy (SMA) Staples], 9 agrafes
78.49.35↔	Réparation complexe de la colonne vertébrale (p. ex. lors de cyphose) par correction dorso-ventrale	78.49.4a↔	Réparation complexe de la colonne vertébrale (p. ex. lors de scoliose) par épiphysiodèse du cartilage de croissance à l'aide d'agrafes en alliage à mémoire de forme [Shape Memory Alloy (SMA) Staples], 10 agrafes
78.49.36↔	Ostéotomie de la colonne vertébrale et spondylodèse polysegmentaire lordosante dorsale selon Zielke (p. ex. lors de cyphose)	78.49.4b↔	Réparation complexe de la colonne vertébrale (p. ex. lors de scoliose) par épiphysiodèse du cartilage de croissance à l'aide d'agrafes en alliage à mémoire de forme [Shape Memory Alloy (SMA) Staples], 11 agrafes
78.49.37↔	Ostéotomie de la colonne vertébrale et ostéotomie de soustraction transpédiculaire (p. ex. selon Thomasen ou selon Hsu-Yau-Leong) (p. ex. lors de cyphose)	78.49.4c↔	Réparation complexe de la colonne vertébrale (p. ex. lors de scoliose) par épiphysiodèse du cartilage de croissance à l'aide d'agrafes en alliage à mémoire de forme [Shape Memory Alloy (SMA) Staples], 12 agrafes
78.49.38↔	Ostéotomie de la colonne vertébrale et spondylodèse monosegmentaire lordosante cervico-thoracique (p. ex. selon Mason, Urist ou Simmons) (p. ex. lors de cyphose)	78.49.4d↔	Réparation complexe de la colonne vertébrale (p. ex. lors de scoliose) par épiphysiodèse du cartilage de croissance à l'aide d'agrafes en alliage à mémoire de forme [Shape Memory Alloy (SMA) Staples], 13 agrafes et plus
78.49.40↔	Réparation complexe de la colonne vertébrale (p. ex. lors de scoliose) par épiphysiodèse du cartilage de croissance à l'aide d'agrafes en alliage à mémoire de forme [Shape Memory Alloy (SMA) Staples], 1 agrafe	78.49.4e↔	Réparation complexe de la colonne vertébrale (p. ex. lors de scoliose) par épiphysiodèse dorso-ventrale
78.49.41↔	Réparation complexe de la colonne vertébrale (p. ex. lors de scoliose) par épiphysiodèse du cartilage de croissance à l'aide d'agrafes en alliage à mémoire de forme [Shape Memory Alloy (SMA) Staples], 2 agrafes		
78.49.42↔	Réparation complexe de la colonne vertébrale (p. ex. lors de scoliose) par épiphysiodèse du cartilage de croissance à l'aide d'agrafes en alliage à mémoire de forme [Shape Memory Alloy (SMA) Staples], 3 agrafes		
78.49.43↔	Réparation complexe de la colonne vertébrale (p. ex. lors de scoliose) par épiphysiodèse du cartilage de croissance à l'aide d'agrafes en alliage à mémoire de forme [Shape Memory Alloy (SMA) Staples], 4 agrafes		

78.49.4f↔	Réparation complexe de la colonne vertébrale (p. ex. lors de scoliose) par épiphysiodèse unilatérale avec fusion vertébrale dorsale	78.49.63↔	Spondylodèse de correction dorsoventrale combinée instrumentale (p. ex. lors de scoliose), sans stabilité primaire, 11 segments ou plus
78.49.4g↔	Réparation complexe de la colonne vertébrale (p. ex. lors de scoliose) par épiphysiodèse bilatérale avec fusion vertébrale dorsale	78.49.64↔	Spondylodèse de correction dorsoventrale combinée instrumentale (p. ex. lors de scoliose), avec stabilité primaire, 3 à 6 segments
78.49.57↔	Spondylodèse de correction ventrale instrumentale (p. ex. lors de scoliose), sans stabilité primaire, 3 à 6 segments	78.49.65↔	Spondylodèse de correction dorsoventrale combinée instrumentale (p. ex. lors de scoliose), avec stabilité primaire, 7 à 10 segments
78.49.58↔	Spondylodèse de correction ventrale instrumentale (p. ex. lors de scoliose), sans stabilité primaire, 7 à 10 segments	78.49.66↔	Spondylodèse de correction dorsoventrale combinée instrumentale (p. ex. lors de scoliose), avec stabilité primaire, 11 segments ou plus
78.49.59↔	Spondylodèse de correction dorsale ou ventrale instrumentale (p. ex. lors de scoliose), autre	78.49.69↔	Spondylodèse dorso-ventrale combinée avec correction instrumentale de position (p. ex. lors de scoliose), autre
78.49.5a↔	Spondylodèse de correction ventrale instrumentale (p. ex. lors de scoliose), sans stabilité primaire, 11 segments ou plus	78.49.70↔	Réparation complexe de la colonne vertébrale, SAP
78.49.5b↔	Spondylodèse de correction ventrale instrumentale (p. ex. lors de scoliose), avec stabilité primaire, 3 à 6 segments	78.49.71↔	Réparation complexe de la colonne vertébrale (p. ex. lors de scoliose) par tiges sous-cutanées selon Harrington (chez l'enfant)
78.49.5c↔	Spondylodèse de correction ventrale instrumentale (p. ex. lors de scoliose), avec stabilité primaire, 7 à 10 segments	78.49.79↔	Réparation complexe de la colonne vertébrale, autre
78.49.5d↔	Spondylodèse de correction ventrale instrumentale (p. ex. lors de scoliose), avec stabilité primaire, 11 segments ou plus	81.02↔	Autre arthrodèse cervicale antérieure
78.49.60↔	Spondylodèse de correction dorsoventrale combinée instrumentale (p. ex. lors de scoliose), SAP	81.04↔	Arthrodèse dorsale ou dorsolombaire antérieure
78.49.61↔	Spondylodèse de correction dorsoventrale combinée instrumentale (p. ex. lors de scoliose), sans stabilité primaire, 3 à 6 segments	81.06↔	Arthrodèse lombaire ou lombosacrée antérieure
78.49.62↔	Spondylodèse de correction dorsoventrale combinée instrumentale (p. ex. lors de scoliose), sans stabilité primaire, 7 à 10 segments	81.32↔	Reprise d'autre arthrodèse cervicale antérieure
		81.34↔	Reprise d'arthrodèse dorsale ou dorsolombaire antérieure
		81.36↔	Reprise d'arthrodèse lombaire ou lombosacrée antérieure

procédure I06-8

81.03↔	Autre arthrodèse cervicale postérieure	81.33↔	Reprise d'autre arthrodèse cervicale postérieure
81.05↔	Arthrodèse dorsale ou dorsolombaire postérieure	81.35↔	Reprise d'arthrodèse dorsale ou dorsolombaire postérieure
81.08↔	Arthrodèse lombaire ou lombosacrée postérieure	81.38↔	Reprise d'arthrodèse lombaire ou lombosacrée postérieure

procédure I06-9

78.41.30↔	Autres réparations ou opérations plastiques osseuses, clavicule, omoplate, côtes et sternum, Implantation VEPTR (vertical expandable prosthetic titanium rib)
-----------	---------------------------------------------------------------------------------------------------------------------------------------------------------------

ADRG I07**Amputation**

Procédure dans le tableau I07-1

DRG I07A**Amputation avec CC extrêmement sévères**

PCCL > 3

DRG I07B**Amputation sans CC extrêmement sévères****procédure I07-1**

84.00↔	Amputation de membre supérieur, SAP	84.10↔	Amputation de membre inférieur, SAP
84.03.00↔	Amputation de la main, SAP	84.12↔	Amputation au niveau du pied
84.03.10↔	Amputation complète de la main au carpe ou au métacarpe	84.13↔	Désarticulation de la cheville
84.03.99↔	Amputation de la main, autre	84.14↔	Amputation de la cheville, transmalléolaire
84.04↔	Désarticulation du poignet	84.15↔	Autre amputation en dessous du genou
84.05↔	Amputation de l'avant-bras	84.16↔	Désarticulation du genou
84.06↔	Désarticulation du coude	84.17↔	Amputation au-dessus du genou
84.07↔	Amputation de l'humérus	84.18↔	Désarticulation de la hanche
84.08↔	Désarticulation de l'épaule	84.19↔	Amputation abdomino-pelvienne
84.09↔	Amputation interthoracoscapulaire	84.91↔	Amputation, SAP

ADRG I08**Autres interventions sur l'articulation de la hanche et le fémur ou remplacement de l'articulation de la hanche avec intervention sur les membres supérieurs ou la colonne vertébrale**

Procédure dans le tableau I08-5 ou procédure dans le tableau I08-6 et procédure dans le tableau I08-7

DRG I08A**Autres interventions sur l'articulation de la hanche et le fémur avec interv. multiples, procédure complexe ou diagn. complexe paralysie cérébrale ou avec CC extr. sévères ou remplac. de l'articulation de la hanche avec interv. sur les membres sup. ou la col. vertébrale ou interv. particulière**

(PCCL > 3 ou diagnostic dans le tableau I08-1) et (au moins deux procédures dans le tableau I08-8 ou Beidseitige Prozedur dans le tableau I08-9 ou au moins un(e) diagnostic dans le tableau I08-2 ou au moins un (e) procédure dans le tableau I08-10 ou Interventions sur plusieurs localisations) ou PCCL > 3 et diagnostic dans le tableau I08-1 ou procédure dans le tableau I08-6 et procédure dans le tableau I08-7

DRG I08B**Autres interventions sur l'articulation de la hanche et le fémur avec interv. multiples, procédure complexe ou diagn. complexe ou interv. particulière ou CC extrêmement sévères**

PCCL > 3 ou au moins deux procédures dans le tableau I08-8 ou Beidseitige Prozedur dans le tableau I08-9 ou diagnostic dans le tableau I08-3 ou au moins un(e) procédure dans le tableau I08-10 ou diagnostic dans le tableau I08-4 ou Interventions sur plusieurs localisations ou procédure dans le tableau I08-11

DRG I08C**Autres interventions sur l'articulation de la hanche et le fémur, sans interventions multiples, sans procédure complexe, sans diagnostic complexe, sans CC extrêmement sévères****diagnostic I08-1**

G80.0	Paralysie cérébrale spastique quadriplégique	G80.4	Paralysie cérébrale ataxique
G80.1	Paralysie cérébrale spastique diploplégique	G80.8	Autres paralysies cérébrales
G80.2	Paralysie cérébrale spastique hémiploplégique	G80.9	Paralysie cérébrale, sans précision
G80.3	Paralysie cérébrale dyskinétique		

diagnostic I08-2

A18.0	Tuberculose des os et des articulations	M00.21	Autres arthrites et polyarthrites à streptocoques: Région scapulaire
A54.4	Infection gonococcique du système ostéo-articulaire et des muscles	M00.22	Autres arthrites et polyarthrites à streptocoques: Bras humérus articulation du coude
A66.6	Lésions ostéo-articulaires pianiques	M00.23	Autres arthrites et polyarthrites à streptocoques: Avant-bras cubitus articulation du poignet
L40.5	Psoriasis arthropathique {M07.0-M07.3}, {M09.0-}	M00.24	Autres arthrites et polyarthrites à streptocoques: Main carpe
M00.00	Arthrite et polyarthrite à staphylocoques: Sièges multiples	M00.25	Autres arthrites et polyarthrites à streptocoques: Région pelvienne
M00.01	Arthrite et polyarthrite à staphylocoques: Région scapulaire	M00.26	Autres arthrites et polyarthrites à streptocoques: Jambe péroné articulation du genou
M00.02	Arthrite et polyarthrite à staphylocoques: Bras humérus articulation du coude	M00.27	Autres arthrites et polyarthrites à streptocoques: Cheville et métatarse
M00.03	Arthrite et polyarthrite à staphylocoques: Avant-bras cubitus articulation du poignet	M00.28	Autres arthrites et polyarthrites à streptocoques: Autres
M00.04	Arthrite et polyarthrite à staphylocoques: Main carpe	M00.29	Autres arthrites et polyarthrites à streptocoques: Siège non précisé
M00.05	Arthrite et polyarthrite à staphylocoques: Région pelvienne	M00.80	Arthrite et polyarthrite dues à d'autres bactéries précisées: Sièges multiples
M00.06	Arthrite et polyarthrite à staphylocoques: Jambe péroné articulation du genou	M00.81	Arthrite et polyarthrite dues à d'autres bactéries précisées: Région scapulaire
M00.07	Arthrite et polyarthrite à staphylocoques: Cheville et métatarse	M00.82	Arthrite et polyarthrite dues à d'autres bactéries précisées: Bras humérus articulation du coude
M00.08	Arthrite et polyarthrite à staphylocoques: Autres	M00.83	Arthrite et polyarthrite dues à d'autres bactéries précisées: Avant-bras cubitus articulation du poignet
M00.09	Arthrite et polyarthrite à staphylocoques: Siège non précisé	M00.84	Arthrite et polyarthrite dues à d'autres bactéries précisées: Main carpe
M00.10	Arthrite et polyarthrite à pneumocoques: Sièges multiples	M00.85	Arthrite et polyarthrite dues à d'autres bactéries précisées: Région pelvienne
M00.11	Arthrite et polyarthrite à pneumocoques: Région scapulaire	M00.86	Arthrite et polyarthrite dues à d'autres bactéries précisées: Jambe péroné articulation du genou
M00.12	Arthrite et polyarthrite à pneumocoques: Bras humérus articulation du coude	M00.87	Arthrite et polyarthrite dues à d'autres bactéries précisées: Cheville et métatarse
M00.13	Arthrite et polyarthrite à pneumocoques: Avant-bras cubitus articulation du poignet	M00.88	Arthrite et polyarthrite dues à d'autres bactéries précisées: Autres
M00.14	Arthrite et polyarthrite à pneumocoques: Main carpe		
M00.15	Arthrite et polyarthrite à pneumocoques: Région pelvienne		
M00.16	Arthrite et polyarthrite à pneumocoques: Jambe péroné articulation du genou		
M00.17	Arthrite et polyarthrite à pneumocoques: Cheville et métatarse		
M00.18	Arthrite et polyarthrite à pneumocoques: Autres		
M00.19	Arthrite et polyarthrite à pneumocoques: Siège non précisé		
M00.20	Autres arthrites et polyarthrites à streptocoques: Sièges multiples		

M00.89	Arthrite et polyarthrite dues à d'autres bactéries précisées: Siège non précisé	M05.20	Vascularite rhumatoïde: Sièges multiples
M00.90	Arthrite à bactéries pyogènes, sans précision: Sièges multiples	M05.21	Vascularite rhumatoïde: Région scapulaire
M00.91	Arthrite à bactéries pyogènes, sans précision: Région scapulaire	M05.22	Vascularite rhumatoïde: Bras humérus articulation du coude
M00.92	Arthrite à bactéries pyogènes, sans précision: Bras humérus articulation du coude	M05.23	Vascularite rhumatoïde: Avant-bras cubitus articulation du poignet
M00.93	Arthrite à bactéries pyogènes, sans précision: Avant-bras cubitus articulation du poignet	M05.24	Vascularite rhumatoïde: Main carpe
M00.94	Arthrite à bactéries pyogènes, sans précision: Main carpe	M05.25	Vascularite rhumatoïde: Région pelvienne
M00.95	Arthrite à bactéries pyogènes, sans précision: Région pelvienne	M05.26	Vascularite rhumatoïde: Jambe péroné articulation du genou
M00.96	Arthrite à bactéries pyogènes, sans précision: Jambe péroné articulation du genou	M05.27	Vascularite rhumatoïde: Cheville et métatarse
M00.97	Arthrite à bactéries pyogènes, sans précision: Cheville et métatarse	M05.28	Vascularite rhumatoïde: Autres
M00.98	Arthrite à bactéries pyogènes, sans précision: Autres	M05.29	Vascularite rhumatoïde: Siège non précisé
M00.99	Arthrite à bactéries pyogènes, sans précision: Siège non précisé	M05.30	Arthrite rhumatoïde avec atteinte d'autres organes et appareils: Sièges multiples
M02.10	Arthropathie post-dysentérique: Sièges multiples	M05.31	Arthrite rhumatoïde avec atteinte d'autres organes et appareils: Région scapulaire
M02.11	Arthropathie post-dysentérique: Région scapulaire	M05.32	Arthrite rhumatoïde avec atteinte d'autres organes et appareils: Bras humérus articulation du coude
M02.12	Arthropathie post-dysentérique: Bras humérus articulation du coude	M05.33	Arthrite rhumatoïde avec atteinte d'autres organes et appareils: Avant-bras cubitus articulation du poignet
M02.13	Arthropathie post-dysentérique: Avant-bras cubitus articulation du poignet	M05.34	Arthrite rhumatoïde avec atteinte d'autres organes et appareils: Main carpe
M02.14	Arthropathie post-dysentérique: Main carpe	M05.35	Arthrite rhumatoïde avec atteinte d'autres organes et appareils: Région pelvienne
M02.15	Arthropathie post-dysentérique: Région pelvienne	M05.36	Arthrite rhumatoïde avec atteinte d'autres organes et appareils: Jambe péroné articulation du genou
M02.16	Arthropathie post-dysentérique: Jambe péroné articulation du genou	M05.37	Arthrite rhumatoïde avec atteinte d'autres organes et appareils: Cheville et métatarse
M02.17	Arthropathie post-dysentérique: Cheville et métatarse	M05.38	Arthrite rhumatoïde avec atteinte d'autres organes et appareils: Autres
M02.18	Arthropathie post-dysentérique: Autres	M05.39	Arthrite rhumatoïde avec atteinte d'autres organes et appareils: Siège non précisé
M02.19	Arthropathie post-dysentérique: Siège non précisé	M05.80	Autres arthrites rhumatoïdes séropositives: Sièges multiples
M02.30	Syndrome oculo-urétéro-synovial [Fiessinger-Leroy-Reiter]: Sièges multiples	M05.81	Autres arthrites rhumatoïdes séropositives: Région scapulaire
M02.31	Syndrome oculo-urétéro-synovial [Fiessinger-Leroy-Reiter]: Région scapulaire	M05.82	Autres arthrites rhumatoïdes séropositives: Bras humérus articulation du coude
M02.32	Syndrome oculo-urétéro-synovial [Fiessinger-Leroy-Reiter]: Bras humérus articulation du coude	M05.83	Autres arthrites rhumatoïdes séropositives: Avant-bras cubitus articulation du poignet
M02.33	Syndrome oculo-urétéro-synovial [Fiessinger-Leroy-Reiter]: Avant-bras cubitus articulation du poignet	M05.84	Autres arthrites rhumatoïdes séropositives: Main carpe
M02.34	Syndrome oculo-urétéro-synovial [Fiessinger-Leroy-Reiter]: Main carpe	M05.85	Autres arthrites rhumatoïdes séropositives: Région pelvienne
M02.35	Syndrome oculo-urétéro-synovial [Fiessinger-Leroy-Reiter]: Région pelvienne	M05.86	Autres arthrites rhumatoïdes séropositives: Jambe péroné articulation du genou
M02.36	Syndrome oculo-urétéro-synovial [Fiessinger-Leroy-Reiter]: Jambe péroné articulation du genou	M05.87	Autres arthrites rhumatoïdes séropositives: Cheville et métatarse
M02.37	Syndrome oculo-urétéro-synovial [Fiessinger-Leroy-Reiter]: Cheville et métatarse	M05.88	Autres arthrites rhumatoïdes séropositives: Autres
M02.38	Syndrome oculo-urétéro-synovial [Fiessinger-Leroy-Reiter]: Autres	M05.89	Autres arthrites rhumatoïdes séropositives: Siège non précisé
M02.39	Syndrome oculo-urétéro-synovial [Fiessinger-Leroy-Reiter]: Siège non précisé	M05.90	Arthrite rhumatoïde séropositive, sans précision: Sièges multiples
M02.90	Arthropathie réactionnelle, sans précision: Sièges multiples	M05.91	Arthrite rhumatoïde séropositive, sans précision: Région scapulaire
M02.91	Arthropathie réactionnelle, sans précision: Région scapulaire	M05.92	Arthrite rhumatoïde séropositive, sans précision: Bras humérus articulation du coude
M02.92	Arthropathie réactionnelle, sans précision: Bras humérus articulation du coude	M05.93	Arthrite rhumatoïde séropositive, sans précision: Avant-bras cubitus articulation du poignet
M02.93	Arthropathie réactionnelle, sans précision: Avant-bras cubitus articulation du poignet	M05.94	Arthrite rhumatoïde séropositive, sans précision: Main carpe
M02.94	Arthropathie réactionnelle, sans précision: Main carpe	M05.95	Arthrite rhumatoïde séropositive, sans précision: Région pelvienne
M02.95	Arthropathie réactionnelle, sans précision: Région pelvienne	M05.96	Arthrite rhumatoïde séropositive, sans précision: Jambe péroné articulation du genou
M02.96	Arthropathie réactionnelle, sans précision: Jambe péroné articulation du genou	M05.97	Arthrite rhumatoïde séropositive, sans précision: Cheville et métatarse
M02.97	Arthropathie réactionnelle, sans précision: Cheville et métatarse	M05.98	Arthrite rhumatoïde séropositive, sans précision: Autres
M02.98	Arthropathie réactionnelle, sans précision: Autres	M05.99	Arthrite rhumatoïde séropositive, sans précision: Siège non précisé
M02.99	Arthropathie réactionnelle, sans précision: Siège non précisé	M06.00	Arthrite rhumatoïde séronégative: Sièges multiples
M05.00	Syndrome de Felty: Sièges multiples	M06.01	Arthrite rhumatoïde séronégative: Région scapulaire
M05.01	Syndrome de Felty: Région scapulaire	M06.02	Arthrite rhumatoïde séronégative: Bras humérus articulation du coude
M05.02	Syndrome de Felty: Bras humérus articulation du coude	M06.03	Arthrite rhumatoïde séronégative: Avant-bras cubitus articulation du poignet
M05.03	Syndrome de Felty: Avant-bras cubitus articulation du poignet	M06.04	Arthrite rhumatoïde séronégative: Main carpe
M05.04	Syndrome de Felty: Main carpe	M06.05	Arthrite rhumatoïde séronégative: Région pelvienne
M05.05	Syndrome de Felty: Région pelvienne		
M05.06	Syndrome de Felty: Jambe péroné articulation du genou		
M05.07	Syndrome de Felty: Cheville et métatarse		
M05.08	Syndrome de Felty: Autres		
M05.09	Syndrome de Felty: Siège non précisé		

M06.06	Arthrite rhumatoïde séronégative: Jambe péroné articulation du genou	M06.95	Arthrite rhumatoïde, sans précision: Région pelvienne
M06.07	Arthrite rhumatoïde séronégative: Cheville et métatarse	M06.96	Arthrite rhumatoïde, sans précision: Jambe péroné articulation du genou
M06.08	Arthrite rhumatoïde séronégative: Autres	M06.97	Arthrite rhumatoïde, sans précision: Cheville et métatarse
M06.09	Arthrite rhumatoïde séronégative: Siège non précisé	M06.98	Arthrite rhumatoïde, sans précision: Autres
M06.10	Maladie de Still survenant chez l'adulte: Sièges multiples	M06.99	Arthrite rhumatoïde, sans précision: Siège non précisé
M06.11	Maladie de Still survenant chez l'adulte: Région scapulaire	M08.00	Arthrites rhumatoïde juvénile: Sièges multiples
M06.12	Maladie de Still survenant chez l'adulte: Bras humérus articulation du coude	M08.01	Arthrites rhumatoïde juvénile: Région scapulaire
M06.13	Maladie de Still survenant chez l'adulte: Avant-bras cubitus articulation du poignet	M08.02	Arthrites rhumatoïde juvénile: Bras humérus articulation du coude
M06.14	Maladie de Still survenant chez l'adulte: Main carpe	M08.03	Arthrites rhumatoïde juvénile: Avant-bras cubitus articulation du poignet
M06.15	Maladie de Still survenant chez l'adulte: Région pelvienne	M08.04	Arthrites rhumatoïde juvénile: Main carpe
M06.16	Maladie de Still survenant chez l'adulte: Jambe péroné articulation du genou	M08.05	Arthrites rhumatoïde juvénile: Région pelvienne
M06.17	Maladie de Still survenant chez l'adulte: Cheville et métatarse	M08.06	Arthrites rhumatoïde juvénile: Jambe péroné articulation du genou
M06.18	Maladie de Still survenant chez l'adulte: Autres	M08.07	Arthrites rhumatoïde juvénile: Cheville et métatarse
M06.19	Maladie de Still survenant chez l'adulte: Siège non précisé	M08.08	Arthrites rhumatoïde juvénile: Autres
M06.20	Bursite rhumatoïde: Sièges multiples	M08.09	Arthrites rhumatoïde juvénile: Siège non précisé
M06.21	Bursite rhumatoïde: Région scapulaire	M08.20	Arthrite juvénile avec début systémique: Sièges multiples
M06.22	Bursite rhumatoïde: Bras humérus articulation du coude	M08.21	Arthrite juvénile avec début systémique: Région scapulaire
M06.23	Bursite rhumatoïde: Avant-bras cubitus articulation du poignet	M08.22	Arthrite juvénile avec début systémique: Bras humérus articulation du coude
M06.24	Bursite rhumatoïde: Main carpe	M08.23	Arthrite juvénile avec début systémique: Avant-bras cubitus articulation du poignet
M06.25	Bursite rhumatoïde: Région pelvienne	M08.24	Arthrite juvénile avec début systémique: Main carpe
M06.26	Bursite rhumatoïde: Jambe péroné articulation du genou	M08.25	Arthrite juvénile avec début systémique: Région pelvienne
M06.27	Bursite rhumatoïde: Cheville et métatarse	M08.26	Arthrite juvénile avec début systémique: Jambe péroné articulation du genou
M06.28	Bursite rhumatoïde: Autres	M08.27	Arthrite juvénile avec début systémique: Cheville et métatarse
M06.29	Bursite rhumatoïde: Siège non précisé	M08.28	Arthrite juvénile avec début systémique: Autres
M06.30	Nodule rhumatoïde: Sièges multiples	M08.29	Arthrite juvénile avec début systémique: Siège non précisé
M06.31	Nodule rhumatoïde: Région scapulaire	M08.3	Arthrite chronique juvénile (séronégative), forme polyarticulaire
M06.32	Nodule rhumatoïde: Bras humérus articulation du coude	M08.40	Arthrite chronique juvénile, forme oligo(pauci)- articulaire: Sièges multiples
M06.33	Nodule rhumatoïde: Avant-bras cubitus articulation du poignet	M08.41	Arthrite chronique juvénile, forme oligo(pauci)- articulaire: Région scapulaire
M06.34	Nodule rhumatoïde: Main carpe	M08.42	Arthrite chronique juvénile, forme oligo(pauci)- articulaire: Bras humérus articulation du coude
M06.35	Nodule rhumatoïde: Région pelvienne	M08.43	Arthrite chronique juvénile, forme oligo(pauci)- articulaire: Avant-bras cubitus articulation du poignet
M06.36	Nodule rhumatoïde: Jambe péroné articulation du genou	M08.44	Arthrite chronique juvénile, forme oligo(pauci)- articulaire: Main carpe
M06.37	Nodule rhumatoïde: Cheville et métatarse	M08.45	Arthrite chronique juvénile, forme oligo(pauci)- articulaire: Région pelvienne
M06.38	Nodule rhumatoïde: Autres	M08.46	Arthrite chronique juvénile, forme oligo(pauci)- articulaire: Jambe péroné articulation du genou
M06.39	Nodule rhumatoïde: Siège non précisé	M08.47	Arthrite chronique juvénile, forme oligo(pauci)- articulaire: Cheville et métatarse
M06.40	Polyarthropathie inflammatoire: Sièges multiples	M08.48	Arthrite chronique juvénile, forme oligo(pauci)- articulaire: Autres
M06.41	Polyarthropathie inflammatoire: Région scapulaire	M08.49	Arthrite chronique juvénile, forme oligo(pauci)- articulaire: Siège non précisé
M06.42	Polyarthropathie inflammatoire: Bras humérus articulation du coude	M08.70	Vasculite au cours d'arthrite juvénile: Sièges multiples
M06.43	Polyarthropathie inflammatoire: Avant-bras cubitus articulation du poignet	M08.71	Vasculite au cours d'arthrite juvénile: Région scapulaire
M06.44	Polyarthropathie inflammatoire: Main carpe	M08.72	Vasculite au cours d'arthrite juvénile: Bras humérus articulation du coude
M06.45	Polyarthropathie inflammatoire: Région pelvienne	M08.73	Vasculite au cours d'arthrite juvénile: Avant-bras cubitus articulation du poignet
M06.46	Polyarthropathie inflammatoire: Jambe péroné articulation du genou	M08.74	Vasculite au cours d'arthrite juvénile: Main carpe
M06.47	Polyarthropathie inflammatoire: Cheville et métatarse	M08.75	Vasculite au cours d'arthrite juvénile: Région pelvienne
M06.48	Polyarthropathie inflammatoire: Autres	M08.76	Vasculite au cours d'arthrite juvénile: Jambe péroné articulation du genou
M06.49	Polyarthropathie inflammatoire: Siège non précisé	M08.77	Vasculite au cours d'arthrite juvénile: Cheville et métatarse
M06.80	Autres arthrites rhumatoïdes précisées: Sièges multiples	M08.78	Vasculite au cours d'arthrite juvénile: Autres
M06.81	Autres arthrites rhumatoïdes précisées: Région scapulaire	M08.79	Vasculite au cours d'arthrite juvénile: Siège non précisé
M06.82	Autres arthrites rhumatoïdes précisées: Bras humérus articulation du coude	M08.80	Autres arthrites juvéniles: Sièges multiples
M06.83	Autres arthrites rhumatoïdes précisées: Avant-bras cubitus articulation du poignet	M08.81	Autres arthrites juvéniles: Région scapulaire
M06.84	Autres arthrites rhumatoïdes précisées: Main carpe	M08.82	Autres arthrites juvéniles: Bras humérus articulation du coude
M06.85	Autres arthrites rhumatoïdes précisées: Région pelvienne	M08.83	Autres arthrites juvéniles: Avant-bras cubitus articulation du poignet
M06.86	Autres arthrites rhumatoïdes précisées: Jambe péroné articulation du genou	M08.84	Autres arthrites juvéniles: Main carpe
M06.87	Autres arthrites rhumatoïdes précisées: Cheville et métatarse	M08.85	Autres arthrites juvéniles: Région pelvienne
M06.88	Autres arthrites rhumatoïdes précisées: Autres		
M06.89	Autres arthrites rhumatoïdes précisées: Siège non précisé		
M06.90	Arthrite rhumatoïde, sans précision: Sièges multiples		
M06.91	Arthrite rhumatoïde, sans précision: Région scapulaire		
M06.92	Arthrite rhumatoïde, sans précision: Bras humérus articulation du coude		
M06.93	Arthrite rhumatoïde, sans précision: Avant-bras cubitus articulation du poignet		
M06.94	Arthrite rhumatoïde, sans précision: Main carpe		

M08.86	Autres arthrites juvéniles: Jambe péroné articulation du genou	M86.04	Ostéomyélite hématogène aiguë: Main carpe
M08.87	Autres arthrites juvéniles: Cheville et métatarse	M86.05	Ostéomyélite hématogène aiguë: Région pelvienne
M08.88	Autres arthrites juvéniles: Autres	M86.06	Ostéomyélite hématogène aiguë: Jambe péroné articulation du genou
M08.89	Autres arthrites juvéniles: Siège non précisé	M86.07	Ostéomyélite hématogène aiguë: Cheville et métatarse
M08.90	Arthrite juvénile, sans précision: Sièges multiples	M86.08	Ostéomyélite hématogène aiguë: Autres
M08.91	Arthrite juvénile, sans précision: Région scapulaire	M86.09	Ostéomyélite hématogène aiguë: Siège non précisé
M08.92	Arthrite juvénile, sans précision: Bras humérus articulation du coude	M86.10	Autres ostéomyélites aiguës: Sièges multiples
M08.93	Arthrite juvénile, sans précision: Avant-bras cubitus articulation du poignet	M86.11	Autres ostéomyélites aiguës: Région scapulaire
M08.94	Arthrite juvénile, sans précision: Main carpe	M86.12	Autres ostéomyélites aiguës: Bras humérus articulation du coude
M08.95	Arthrite juvénile, sans précision: Région pelvienne	M86.13	Autres ostéomyélites aiguës: Avant-bras cubitus articulation du poignet
M08.96	Arthrite juvénile, sans précision: Jambe péroné articulation du genou	M86.14	Autres ostéomyélites aiguës: Main carpe
M08.97	Arthrite juvénile, sans précision: Cheville et métatarse	M86.15	Autres ostéomyélites aiguës: Région pelvienne
M08.98	Arthrite juvénile, sans précision: Autres	M86.16	Autres ostéomyélites aiguës: Jambe péroné articulation du genou
M08.99	Arthrite juvénile, sans précision: Siège non précisé	M86.17	Autres ostéomyélites aiguës: Cheville et métatarse
M10.09	Goutte idiopathique: Siège non précisé	M86.18	Autres ostéomyélites aiguës: Autres
M12.00	Arthropathie chronique post-rhumatismale [Jaccoud]: Sièges multiples	M86.19	Autres ostéomyélites aiguës: Siège non précisé
M12.01	Arthropathie chronique post-rhumatismale [Jaccoud]: Région scapulaire	M86.20	Ostéomyélite subaiguë: Sièges multiples
M12.02	Arthropathie chronique post-rhumatismale [Jaccoud]: Bras humérus articulation du coude	M86.21	Ostéomyélite subaiguë: Région scapulaire
M12.03	Arthropathie chronique post-rhumatismale [Jaccoud]: Avant-bras cubitus articulation du poignet	M86.22	Ostéomyélite subaiguë: Bras humérus articulation du coude
M12.04	Arthropathie chronique post-rhumatismale [Jaccoud]: Main carpe	M86.23	Ostéomyélite subaiguë: Avant-bras cubitus articulation du poignet
M12.05	Arthropathie chronique post-rhumatismale [Jaccoud]: Région pelvienne	M86.24	Ostéomyélite subaiguë: Main carpe
M12.06	Arthropathie chronique post-rhumatismale [Jaccoud]: Jambe péroné articulation du genou	M86.25	Ostéomyélite subaiguë: Région pelvienne
M12.07	Arthropathie chronique post-rhumatismale [Jaccoud]: Cheville et métatarse	M86.26	Ostéomyélite subaiguë: Jambe péroné articulation du genou
M12.08	Arthropathie chronique post-rhumatismale [Jaccoud]: Autres	M86.27	Ostéomyélite subaiguë: Cheville et métatarse
M12.09	Arthropathie chronique post-rhumatismale [Jaccoud]: Siège non précisé	M86.28	Ostéomyélite subaiguë: Autres
M33.1	Autres dermatomyosites	M86.29	Ostéomyélite subaiguë: Siège non précisé
M33.2	Polymyosite	M86.30	Ostéomyélite chronique multiple: Sièges multiples
M34.0	Sclérose systémique progressive	M86.31	Ostéomyélite chronique multiple: Région scapulaire
M34.9	Sclérose systémique, sans précision	M86.32	Ostéomyélite chronique multiple: Bras humérus articulation du coude
M35.1	Autres formes de passage	M86.33	Ostéomyélite chronique multiple: Avant-bras cubitus articulation du poignet
M35.2	Syndrome de Behçet	M86.34	Ostéomyélite chronique multiple: Main carpe
M35.3	Polymyalgie rhumatismale	M86.35	Ostéomyélite chronique multiple: Région pelvienne
M45.00	Spondylite ankylosante: Localisations vertébrales multiples	M86.36	Ostéomyélite chronique multiple: Jambe péroné articulation du genou
M45.01	Spondylite ankylosante: Région occipito-atloïdo-axoïdienne	M86.37	Ostéomyélite chronique multiple: Cheville et métatarse
M45.02	Spondylite ankylosante: Région cervicale	M86.38	Ostéomyélite chronique multiple: Autres
M45.03	Spondylite ankylosante: Région cervico-dorsale	M86.39	Ostéomyélite chronique multiple: Siège non précisé
M45.04	Spondylite ankylosante: Région dorsale	M86.40	Ostéomyélite chronique avec fistule de drainage: Sièges multiples
M45.05	Spondylite ankylosante: Région dorso-lombaire	M86.41	Ostéomyélite chronique avec fistule de drainage: Région scapulaire
M45.06	Spondylite ankylosante: Région lombaire	M86.42	Ostéomyélite chronique avec fistule de drainage: Bras humérus articulation du coude
M45.07	Spondylite ankylosante: Région lombo-sacrée	M86.43	Ostéomyélite chronique avec fistule de drainage: Avant-bras cubitus articulation du poignet
M45.08	Spondylite ankylosante: Région sacrée et sacro-coccygienne	M86.44	Ostéomyélite chronique avec fistule de drainage: Main carpe
M45.09	Spondylite ankylosante: Localisation non précisée	M86.45	Ostéomyélite chronique avec fistule de drainage: Région pelvienne
M46.20	Ostéomyélite vertébrale: Localisations vertébrales multiples	M86.46	Ostéomyélite chronique avec fistule de drainage: Jambe péroné articulation du genou
M46.21	Ostéomyélite vertébrale: Région occipito-atloïdo-axoïdienne	M86.47	Ostéomyélite chronique avec fistule de drainage: Cheville et métatarse
M46.22	Ostéomyélite vertébrale: Région cervicale	M86.48	Ostéomyélite chronique avec fistule de drainage: Autres
M46.23	Ostéomyélite vertébrale: Région cervico-dorsale	M86.49	Ostéomyélite chronique avec fistule de drainage: Siège non précisé
M46.24	Ostéomyélite vertébrale: Région dorsale	M86.50	Autres ostéomyélites hématogènes chroniques: Sièges multiples
M46.25	Ostéomyélite vertébrale: Région dorso-lombaire	M86.51	Autres ostéomyélites hématogènes chroniques: Région scapulaire
M46.26	Ostéomyélite vertébrale: Région lombaire	M86.52	Autres ostéomyélites hématogènes chroniques: Bras humérus articulation du coude
M46.27	Ostéomyélite vertébrale: Région lombo-sacrée	M86.53	Autres ostéomyélites hématogènes chroniques: Avant-bras cubitus articulation du poignet
M46.28	Ostéomyélite vertébrale: Région sacrée et sacro-coccygienne	M86.54	Autres ostéomyélites hématogènes chroniques: Main carpe
M46.29	Ostéomyélite vertébrale: Localisation non précisée	M86.55	Autres ostéomyélites hématogènes chroniques: Région pelvienne
M79.09	Rhumatisme, sans précision: Siège non précisé		
M86.00	Ostéomyélite hématogène aiguë: Sièges multiples		
M86.01	Ostéomyélite hématogène aiguë: Région scapulaire		
M86.02	Ostéomyélite hématogène aiguë: Bras humérus articulation du coude		
M86.03	Ostéomyélite hématogène aiguë: Avant-bras cubitus articulation du poignet		

M86.56	Autres ostéomyélites hématogènes chroniques: Jambe péroné articulation du genou	M87.29	Ostéonécrose due à un traumatisme antérieur: Siège non précisé
M86.57	Autres ostéomyélites hématogènes chroniques: Cheville et métatarse	M87.30	Autres ostéonécroses secondaires: Sièges multiples
M86.58	Autres ostéomyélites hématogènes chroniques: Autres	M87.31	Autres ostéonécroses secondaires: Région scapulaire
M86.59	Autres ostéomyélites hématogènes chroniques: Siège non précisé	M87.32	Autres ostéonécroses secondaires: Bras humérus articulation du coude
M86.60	Autres ostéomyélites chroniques: Sièges multiples	M87.33	Autres ostéonécroses secondaires: Avant-bras cubitus articulation du poignet
M86.61	Autres ostéomyélites chroniques: Région scapulaire	M87.34	Autres ostéonécroses secondaires: Main carpe
M86.62	Autres ostéomyélites chroniques: Bras humérus articulation du coude	M87.35	Autres ostéonécroses secondaires: Région pelvienne
M86.63	Autres ostéomyélites chroniques: Avant-bras cubitus articulation du poignet	M87.36	Autres ostéonécroses secondaires: Jambe péroné articulation du genou
M86.64	Autres ostéomyélites chroniques: Main carpe	M87.37	Autres ostéonécroses secondaires: Cheville et métatarse
M86.65	Autres ostéomyélites chroniques: Région pelvienne	M87.38	Autres ostéonécroses secondaires: Autres
M86.66	Autres ostéomyélites chroniques: Jambe péroné articulation du genou	M87.39	Autres ostéonécroses secondaires: Siège non précisé
M86.67	Autres ostéomyélites chroniques: Cheville et métatarse	M87.80	Autres ostéonécroses: Sièges multiples
M86.68	Autres ostéomyélites chroniques: Autres	M87.81	Autres ostéonécroses: Région scapulaire
M86.69	Autres ostéomyélites chroniques: Siège non précisé	M87.82	Autres ostéonécroses: Bras humérus articulation du coude
M86.80	Autres ostéomyélites: Sièges multiples	M87.83	Autres ostéonécroses: Avant-bras cubitus articulation du poignet
M86.81	Autres ostéomyélites: Région scapulaire	M87.84	Autres ostéonécroses: Main carpe
M86.82	Autres ostéomyélites: Bras humérus articulation du coude	M87.85	Autres ostéonécroses: Région pelvienne
M86.83	Autres ostéomyélites: Avant-bras cubitus articulation du poignet	M87.86	Autres ostéonécroses: Jambe péroné articulation du genou
M86.84	Autres ostéomyélites: Main carpe	M87.87	Autres ostéonécroses: Cheville et métatarse
M86.85	Autres ostéomyélites: Région pelvienne	M87.88	Autres ostéonécroses: Autres
M86.86	Autres ostéomyélites: Jambe péroné articulation du genou	M87.89	Autres ostéonécroses: Siège non précisé
M86.87	Autres ostéomyélites: Cheville et métatarse	M87.90	Ostéonécrose, sans précision: Sièges multiples
M86.88	Autres ostéomyélites: Autres	M87.91	Ostéonécrose, sans précision: Région scapulaire
M86.89	Autres ostéomyélites: Siège non précisé	M87.92	Ostéonécrose, sans précision: Bras humérus articulation du coude
M86.90	Ostéomyélite, sans précision: Sièges multiples	M87.93	Ostéonécrose, sans précision: Avant-bras cubitus articulation du poignet
M86.91	Ostéomyélite, sans précision: Région scapulaire	M87.94	Ostéonécrose, sans précision: Main carpe
M86.92	Ostéomyélite, sans précision: Bras humérus articulation du coude	M87.95	Ostéonécrose, sans précision: Région pelvienne
M86.93	Ostéomyélite, sans précision: Avant-bras cubitus articulation du poignet	M87.96	Ostéonécrose, sans précision: Jambe péroné articulation du genou
M86.94	Ostéomyélite, sans précision: Main carpe	M87.97	Ostéonécrose, sans précision: Cheville et métatarse
M86.95	Ostéomyélite, sans précision: Région pelvienne	M87.98	Ostéonécrose, sans précision: Autres
M86.96	Ostéomyélite, sans précision: Jambe péroné articulation du genou	M87.99	Ostéonécrose, sans précision: Siège non précisé
M86.97	Ostéomyélite, sans précision: Cheville et métatarse	M89.60	Ostéopathie consécutive à une poliomyélite: Sièges multiples
M86.98	Ostéomyélite, sans précision: Autres	M89.61	Ostéopathie consécutive à une poliomyélite: Région scapulaire
M86.99	Ostéomyélite, sans précision: Siège non précisé	M89.62	Ostéopathie consécutive à une poliomyélite: Bras humérus articulation du coude
M87.10	Ostéonécrose médicamenteuse: Sièges multiples	M89.63	Ostéopathie consécutive à une poliomyélite: Avant-bras cubitus articulation du poignet
M87.11	Ostéonécrose médicamenteuse: Région scapulaire	M89.64	Ostéopathie consécutive à une poliomyélite: Main carpe
M87.12	Ostéonécrose médicamenteuse: Bras humérus articulation du coude	M89.65	Ostéopathie consécutive à une poliomyélite: Région pelvienne
M87.13	Ostéonécrose médicamenteuse: Avant-bras cubitus articulation du poignet	M89.66	Ostéopathie consécutive à une poliomyélite: Jambe péroné articulation du genou
M87.14	Ostéonécrose médicamenteuse: Main carpe	M89.67	Ostéopathie consécutive à une poliomyélite: Cheville et métatarse
M87.15	Ostéonécrose médicamenteuse: Région pelvienne	M89.68	Ostéopathie consécutive à une poliomyélite: Autres
M87.16	Ostéonécrose médicamenteuse: Jambe péroné articulation du genou	M89.69	Ostéopathie consécutive à une poliomyélite: Siège non précisé
M87.17	Ostéonécrose médicamenteuse: Cheville et métatarse	M96.6	Fracture osseuse après mise en place d'un implant, d'une prothèse articulaire ou d'une plaque d'ostéosynthèse
M87.18	Ostéonécrose médicamenteuse: Autres	M96.80	Sternum laissé électivement ouvert après intervention chirurgicale thoracique
M87.19	Ostéonécrose médicamenteuse: Siège non précisé	M96.81	Thorax instable après intervention chirurgicale thoracique
M87.20	Ostéonécrose due à un traumatisme antérieur: Sièges multiples	M96.88	Autres affections du système ostéo-articulaire et des muscles après un acte à visée thérapeutique
M87.21	Ostéonécrose due à un traumatisme antérieur: Région scapulaire	M96.9	Affection du système ostéo-articulaire et des muscles après un acte à visée diagnostique et thérapeutique, sans précision
M87.22	Ostéonécrose due à un traumatisme antérieur: Bras humérus articulation du coude	S01.83	Plaie ouverte (toute partie de la tête) associée à une lésion intracrânienne
M87.23	Ostéonécrose due à un traumatisme antérieur: Avant-bras cubitus articulation du poignet	S01.86	Lésion des tissus mous de stade III lors de fracture fermée ou de luxation de la tête
M87.24	Ostéonécrose due à un traumatisme antérieur: Main carpe	S01.88	Lésion des tissus mous de stade II lors de fracture ouverte ou de luxation de la tête
M87.25	Ostéonécrose due à un traumatisme antérieur: Région pelvienne	S01.89	Lésion des tissus mous de stade III lors de fracture ouverte ou de luxation de la tête
M87.26	Ostéonécrose due à un traumatisme antérieur: Jambe péroné articulation du genou	S11.86	Lésion des tissus mous de stade III lors de fracture fermée ou de luxation du cou
M87.27	Ostéonécrose due à un traumatisme antérieur: Cheville et métatarse		
M87.28	Ostéonécrose due à un traumatisme antérieur: Autres		

S11.88	Lésion des tissus mous de stade II lors de fracture ouverte ou de luxation du cou	S61.88	Lésion des tissus mous de stade II lors de fracture ouverte ou de luxation du poignet et de la main
S11.89	Lésion des tissus mous de stade III lors de fracture ouverte ou de luxation du cou	S61.89	Lésion des tissus mous de stade III lors de fracture ouverte ou de luxation du poignet et de la main
S21.83	Plaie ouverte (n'importe quelle partie du thorax) communiquant avec une lésion intrathoracique	S71.86	Lésion des tissus mous de stade III lors de fracture fermée ou de luxation de la hanche et du fémur
S21.86	Lésion des tissus mous de stade III lors de fracture fermée ou de luxation du thorax	S71.88	Lésion des tissus mous de stade II lors de fracture ouverte ou de luxation de la hanche et du fémur
S21.88	Lésion des tissus mous de stade II lors de fracture ouverte ou de luxation du thorax	S71.89	Lésion des tissus mous de stade III lors de fracture ouverte ou de luxation de la hanche et du fémur
S21.89	Lésion des tissus mous de stade III lors de fracture ouverte ou de luxation du thorax	S81.86	Lésion des tissus mous de stade III lors de fracture fermée ou de luxation de la jambe
S31.83	Plaie ouverte (toute partie de l'abdomen, de la région lombosacrée et du bassin) associée à une lésion intraabdominale	S81.88	Lésion des tissus mous de stade II lors de fracture ouverte ou de luxation de la jambe
S31.86	Lésion des tissus mous de stade III lors de fracture ou de luxation fermée de la colonne lombaire et du bassin	S81.89	Lésion des tissus mous de stade III lors de fracture ouverte ou de luxation de la jambe
S31.88	Lésion des tissus mous de stade II lors de fracture ou de luxation ouverte de la colonne lombaire et du bassin	S91.86	Lésion des tissus mous de stade III lors de fracture fermée ou de luxation du pied
S31.89	Lésion des tissus mous de stade III lors de fracture ou de luxation ouverte de la colonne lombaire et du bassin	S91.88	Lésion des tissus mous de stade II lors de fracture ouverte ou de luxation du pied
S41.86	Lésion des tissus mous de stade III lors de fracture fermée ou de luxation du bras	S91.89	Lésion des tissus mous de stade III lors de fracture ouverte ou de luxation du pied
S41.88	Lésion des tissus mous de stade II lors de fracture ouverte ou de luxation du bras	T84.5	Infection et réaction inflammatoire dues à une prothèse articulaire interne
S41.89	Lésion des tissus mous de stade III lors de fracture ouverte ou de luxation du bras	T84.6	Infection et réaction inflammatoire dues à un appareil de fixation interne [toute localisation]
S51.86	Lésion des tissus mous de stade III lors de fracture fermée ou de luxation de l'avant-bras	T84.7	Infection et réaction inflammatoire dues à d'autres prothèses, implants et greffes orthopédiques internes
S51.88	Lésion des tissus mous de stade II lors de fracture ouverte ou de luxation de l'avant-bras	T84.8	Autres complications de prothèses, implants et greffes orthopédiques internes
S51.89	Lésion des tissus mous de stade III lors de fracture ouverte ou de luxation de l'avant-bras	T84.9	Complication d'une prothèse, d'un implant et d'une greffe orthopédiques internes, sans précision
S61.86	Lésion des tissus mous de stade III lors de fracture fermée ou de luxation du poignet et de la main		

diagnostic I08-3

A18.0	Tuberculose des os et des articulations	M00.21	Autres arthrites et polyarthrites à streptocoques: Région scapulaire
A54.4	Infection gonococcique du système ostéo-articulaire et des muscles	M00.22	Autres arthrites et polyarthrites à streptocoques: Bras humérus articulation du coude
A66.6	Lésions ostéo-articulaires pianiques	M00.23	Autres arthrites et polyarthrites à streptocoques: Avant-bras cubitus articulation du poignet
L40.5	Psoriasis arthropathique {M07.0-M07.3}, {M09.0-}	M00.24	Autres arthrites et polyarthrites à streptocoques: Main carpe
M00.00	Arthrite et polyarthrite à staphylocoques: Sièges multiples	M00.25	Autres arthrites et polyarthrites à streptocoques: Région pelvienne
M00.01	Arthrite et polyarthrite à staphylocoques: Région scapulaire	M00.26	Autres arthrites et polyarthrites à streptocoques: Jambe péroné articulation du genou
M00.02	Arthrite et polyarthrite à staphylocoques: Bras humérus articulation du coude	M00.27	Autres arthrites et polyarthrites à streptocoques: Cheville et métatarse
M00.03	Arthrite et polyarthrite à staphylocoques: Avant-bras cubitus articulation du poignet	M00.28	Autres arthrites et polyarthrites à streptocoques: Autres
M00.04	Arthrite et polyarthrite à staphylocoques: Main carpe	M00.29	Autres arthrites et polyarthrites à streptocoques: Siège non précisé
M00.05	Arthrite et polyarthrite à staphylocoques: Région pelvienne	M00.80	Arthrite et polyarthrite dues à d'autres bactéries précisées: Sièges multiples
M00.06	Arthrite et polyarthrite à staphylocoques: Jambe péroné articulation du genou	M00.81	Arthrite et polyarthrite dues à d'autres bactéries précisées: Région scapulaire
M00.07	Arthrite et polyarthrite à staphylocoques: Cheville et métatarse	M00.82	Arthrite et polyarthrite dues à d'autres bactéries précisées: Bras humérus articulation du coude
M00.08	Arthrite et polyarthrite à staphylocoques: Autres	M00.83	Arthrite et polyarthrite dues à d'autres bactéries précisées: Avant-bras cubitus articulation du poignet
M00.09	Arthrite et polyarthrite à staphylocoques: Siège non précisé	M00.84	Arthrite et polyarthrite dues à d'autres bactéries précisées: Main carpe
M00.10	Arthrite et polyarthrite à pneumocoques: Sièges multiples	M00.85	Arthrite et polyarthrite dues à d'autres bactéries précisées: Région pelvienne
M00.11	Arthrite et polyarthrite à pneumocoques: Région scapulaire	M00.86	Arthrite et polyarthrite dues à d'autres bactéries précisées: Jambe péroné articulation du genou
M00.12	Arthrite et polyarthrite à pneumocoques: Bras humérus articulation du coude	M00.87	Arthrite et polyarthrite dues à d'autres bactéries précisées: Cheville et métatarse
M00.13	Arthrite et polyarthrite à pneumocoques: Avant-bras cubitus articulation du poignet	M00.88	Arthrite et polyarthrite dues à d'autres bactéries précisées: Autres
M00.14	Arthrite et polyarthrite à pneumocoques: Main carpe		
M00.15	Arthrite et polyarthrite à pneumocoques: Région pelvienne		
M00.16	Arthrite et polyarthrite à pneumocoques: Jambe péroné articulation du genou		
M00.17	Arthrite et polyarthrite à pneumocoques: Cheville et métatarse		
M00.18	Arthrite et polyarthrite à pneumocoques: Autres		
M00.19	Arthrite et polyarthrite à pneumocoques: Siège non précisé		
M00.20	Autres arthrites et polyarthrites à streptocoques: Sièges multiples		

M00.89	Arthrite et polyarthrite dues à d'autres bactéries précisées: Siège non précisé	M05.20	Vascularite rhumatoïde: Sièges multiples
M00.90	Arthrite à bactéries pyogènes, sans précision: Sièges multiples	M05.21	Vascularite rhumatoïde: Région scapulaire
M00.91	Arthrite à bactéries pyogènes, sans précision: Région scapulaire	M05.22	Vascularite rhumatoïde: Bras humérus articulation du coude
M00.92	Arthrite à bactéries pyogènes, sans précision: Bras humérus articulation du coude	M05.23	Vascularite rhumatoïde: Avant-bras cubitus articulation du poignet
M00.93	Arthrite à bactéries pyogènes, sans précision: Avant-bras cubitus articulation du poignet	M05.24	Vascularite rhumatoïde: Main carpe
M00.94	Arthrite à bactéries pyogènes, sans précision: Main carpe	M05.25	Vascularite rhumatoïde: Région pelvienne
M00.95	Arthrite à bactéries pyogènes, sans précision: Région pelvienne	M05.26	Vascularite rhumatoïde: Jambe péroné articulation du genou
M00.96	Arthrite à bactéries pyogènes, sans précision: Jambe péroné articulation du genou	M05.27	Vascularite rhumatoïde: Cheville et métatarse
M00.97	Arthrite à bactéries pyogènes, sans précision: Cheville et métatarse	M05.28	Vascularite rhumatoïde: Autres
M00.98	Arthrite à bactéries pyogènes, sans précision: Autres	M05.29	Vascularite rhumatoïde: Siège non précisé
M00.99	Arthrite à bactéries pyogènes, sans précision: Siège non précisé	M05.30	Arthrite rhumatoïde avec atteinte d'autres organes et appareils: Sièges multiples
M02.10	Arthropathie post-dysentérique: Sièges multiples	M05.31	Arthrite rhumatoïde avec atteinte d'autres organes et appareils: Région scapulaire
M02.11	Arthropathie post-dysentérique: Région scapulaire	M05.32	Arthrite rhumatoïde avec atteinte d'autres organes et appareils: Bras humérus articulation du coude
M02.12	Arthropathie post-dysentérique: Bras humérus articulation du coude	M05.33	Arthrite rhumatoïde avec atteinte d'autres organes et appareils: Avant-bras cubitus articulation du poignet
M02.13	Arthropathie post-dysentérique: Avant-bras cubitus articulation du poignet	M05.34	Arthrite rhumatoïde avec atteinte d'autres organes et appareils: Main carpe
M02.14	Arthropathie post-dysentérique: Main carpe	M05.35	Arthrite rhumatoïde avec atteinte d'autres organes et appareils: Région pelvienne
M02.15	Arthropathie post-dysentérique: Région pelvienne	M05.36	Arthrite rhumatoïde avec atteinte d'autres organes et appareils: Jambe péroné articulation du genou
M02.16	Arthropathie post-dysentérique: Jambe péroné articulation du genou	M05.37	Arthrite rhumatoïde avec atteinte d'autres organes et appareils: Cheville et métatarse
M02.17	Arthropathie post-dysentérique: Cheville et métatarse	M05.38	Arthrite rhumatoïde avec atteinte d'autres organes et appareils: Autres
M02.18	Arthropathie post-dysentérique: Autres	M05.39	Arthrite rhumatoïde avec atteinte d'autres organes et appareils: Siège non précisé
M02.19	Arthropathie post-dysentérique: Siège non précisé	M05.80	Autres arthrites rhumatoïdes séropositives: Sièges multiples
M02.30	Syndrome oculo-urétéro-synovial [Fiessinger-Leroy-Reiter]: Sièges multiples	M05.81	Autres arthrites rhumatoïdes séropositives: Région scapulaire
M02.31	Syndrome oculo-urétéro-synovial [Fiessinger-Leroy-Reiter]: Région scapulaire	M05.82	Autres arthrites rhumatoïdes séropositives: Bras humérus articulation du coude
M02.32	Syndrome oculo-urétéro-synovial [Fiessinger-Leroy-Reiter]: Bras humérus articulation du coude	M05.83	Autres arthrites rhumatoïdes séropositives: Avant-bras cubitus articulation du poignet
M02.33	Syndrome oculo-urétéro-synovial [Fiessinger-Leroy-Reiter]: Avant-bras cubitus articulation du poignet	M05.84	Autres arthrites rhumatoïdes séropositives: Main carpe
M02.34	Syndrome oculo-urétéro-synovial [Fiessinger-Leroy-Reiter]: Main carpe	M05.85	Autres arthrites rhumatoïdes séropositives: Région pelvienne
M02.35	Syndrome oculo-urétéro-synovial [Fiessinger-Leroy-Reiter]: Région pelvienne	M05.86	Autres arthrites rhumatoïdes séropositives: Jambe péroné articulation du genou
M02.36	Syndrome oculo-urétéro-synovial [Fiessinger-Leroy-Reiter]: Jambe péroné articulation du genou	M05.87	Autres arthrites rhumatoïdes séropositives: Cheville et métatarse
M02.37	Syndrome oculo-urétéro-synovial [Fiessinger-Leroy-Reiter]: Cheville et métatarse	M05.88	Autres arthrites rhumatoïdes séropositives: Autres
M02.38	Syndrome oculo-urétéro-synovial [Fiessinger-Leroy-Reiter]: Autres	M05.89	Autres arthrites rhumatoïdes séropositives: Siège non précisé
M02.39	Syndrome oculo-urétéro-synovial [Fiessinger-Leroy-Reiter]: Siège non précisé	M05.90	Arthrite rhumatoïde séropositive, sans précision: Sièges multiples
M02.90	Arthropathie réactionnelle, sans précision: Sièges multiples	M05.91	Arthrite rhumatoïde séropositive, sans précision: Région scapulaire
M02.91	Arthropathie réactionnelle, sans précision: Région scapulaire	M05.92	Arthrite rhumatoïde séropositive, sans précision: Bras humérus articulation du coude
M02.92	Arthropathie réactionnelle, sans précision: Bras humérus articulation du coude	M05.93	Arthrite rhumatoïde séropositive, sans précision: Avant-bras cubitus articulation du poignet
M02.93	Arthropathie réactionnelle, sans précision: Avant-bras cubitus articulation du poignet	M05.94	Arthrite rhumatoïde séropositive, sans précision: Main carpe
M02.94	Arthropathie réactionnelle, sans précision: Main carpe	M05.95	Arthrite rhumatoïde séropositive, sans précision: Région pelvienne
M02.95	Arthropathie réactionnelle, sans précision: Région pelvienne	M05.96	Arthrite rhumatoïde séropositive, sans précision: Jambe péroné articulation du genou
M02.96	Arthropathie réactionnelle, sans précision: Jambe péroné articulation du genou	M05.97	Arthrite rhumatoïde séropositive, sans précision: Cheville et métatarse
M02.97	Arthropathie réactionnelle, sans précision: Cheville et métatarse	M05.98	Arthrite rhumatoïde séropositive, sans précision: Autres
M02.98	Arthropathie réactionnelle, sans précision: Autres	M05.99	Arthrite rhumatoïde séropositive, sans précision: Siège non précisé
M02.99	Arthropathie réactionnelle, sans précision: Siège non précisé	M06.00	Arthrite rhumatoïde séronégative: Sièges multiples
M05.00	Syndrome de Felty: Sièges multiples	M06.01	Arthrite rhumatoïde séronégative: Région scapulaire
M05.01	Syndrome de Felty: Région scapulaire	M06.02	Arthrite rhumatoïde séronégative: Bras humérus articulation du coude
M05.02	Syndrome de Felty: Bras humérus articulation du coude	M06.03	Arthrite rhumatoïde séronégative: Avant-bras cubitus articulation du poignet
M05.03	Syndrome de Felty: Avant-bras cubitus articulation du poignet	M06.04	Arthrite rhumatoïde séronégative: Main carpe
M05.04	Syndrome de Felty: Main carpe	M06.05	Arthrite rhumatoïde séronégative: Région pelvienne
M05.05	Syndrome de Felty: Région pelvienne		
M05.06	Syndrome de Felty: Jambe péroné articulation du genou		
M05.07	Syndrome de Felty: Cheville et métatarse		
M05.08	Syndrome de Felty: Autres		
M05.09	Syndrome de Felty: Siège non précisé		

M06.06	Arthrite rhumatoïde séronégative: Jambe péroné articulation du genou	M06.95	Arthrite rhumatoïde, sans précision: Région pelvienne
M06.07	Arthrite rhumatoïde séronégative: Cheville et métatarse	M06.96	Arthrite rhumatoïde, sans précision: Jambe péroné articulation du genou
M06.08	Arthrite rhumatoïde séronégative: Autres	M06.97	Arthrite rhumatoïde, sans précision: Cheville et métatarse
M06.09	Arthrite rhumatoïde séronégative: Siège non précisé	M06.98	Arthrite rhumatoïde, sans précision: Autres
M06.10	Maladie de Still survenant chez l'adulte: Sièges multiples	M06.99	Arthrite rhumatoïde, sans précision: Siège non précisé
M06.11	Maladie de Still survenant chez l'adulte: Région scapulaire	M08.00	Arthrites rhumatoïde juvénile: Sièges multiples
M06.12	Maladie de Still survenant chez l'adulte: Bras humérus articulation du coude	M08.01	Arthrites rhumatoïde juvénile: Région scapulaire
M06.13	Maladie de Still survenant chez l'adulte: Avant-bras cubitus articulation du poignet	M08.02	Arthrites rhumatoïde juvénile: Bras humérus articulation du coude
M06.14	Maladie de Still survenant chez l'adulte: Main carpe	M08.03	Arthrites rhumatoïde juvénile: Avant-bras cubitus articulation du poignet
M06.15	Maladie de Still survenant chez l'adulte: Région pelvienne	M08.04	Arthrites rhumatoïde juvénile: Main carpe
M06.16	Maladie de Still survenant chez l'adulte: Jambe péroné articulation du genou	M08.05	Arthrites rhumatoïde juvénile: Région pelvienne
M06.17	Maladie de Still survenant chez l'adulte: Cheville et métatarse	M08.06	Arthrites rhumatoïde juvénile: Jambe péroné articulation du genou
M06.18	Maladie de Still survenant chez l'adulte: Autres	M08.07	Arthrites rhumatoïde juvénile: Cheville et métatarse
M06.19	Maladie de Still survenant chez l'adulte: Siège non précisé	M08.08	Arthrites rhumatoïde juvénile: Autres
M06.20	Bursite rhumatoïde: Sièges multiples	M08.09	Arthrites rhumatoïde juvénile: Siège non précisé
M06.21	Bursite rhumatoïde: Région scapulaire	M08.20	Arthrite juvénile avec début systémique: Sièges multiples
M06.22	Bursite rhumatoïde: Bras humérus articulation du coude	M08.21	Arthrite juvénile avec début systémique: Région scapulaire
M06.23	Bursite rhumatoïde: Avant-bras cubitus articulation du poignet	M08.22	Arthrite juvénile avec début systémique: Bras humérus articulation du coude
M06.24	Bursite rhumatoïde: Main carpe	M08.23	Arthrite juvénile avec début systémique: Avant-bras cubitus articulation du poignet
M06.25	Bursite rhumatoïde: Région pelvienne	M08.24	Arthrite juvénile avec début systémique: Main carpe
M06.26	Bursite rhumatoïde: Jambe péroné articulation du genou	M08.25	Arthrite juvénile avec début systémique: Région pelvienne
M06.27	Bursite rhumatoïde: Cheville et métatarse	M08.26	Arthrite juvénile avec début systémique: Jambe péroné articulation du genou
M06.28	Bursite rhumatoïde: Autres	M08.27	Arthrite juvénile avec début systémique: Cheville et métatarse
M06.29	Bursite rhumatoïde: Siège non précisé	M08.28	Arthrite juvénile avec début systémique: Autres
M06.30	Nodule rhumatoïde: Sièges multiples	M08.29	Arthrite juvénile avec début systémique: Siège non précisé
M06.31	Nodule rhumatoïde: Région scapulaire	M08.3	Arthrite chronique juvénile (séronégative), forme polyarticulaire
M06.32	Nodule rhumatoïde: Bras humérus articulation du coude	M08.40	Arthrite chronique juvénile, forme oligo(pauci)- articulaire: Sièges multiples
M06.33	Nodule rhumatoïde: Avant-bras cubitus articulation du poignet	M08.41	Arthrite chronique juvénile, forme oligo(pauci)- articulaire: Région scapulaire
M06.34	Nodule rhumatoïde: Main carpe	M08.42	Arthrite chronique juvénile, forme oligo(pauci)- articulaire: Bras humérus articulation du coude
M06.35	Nodule rhumatoïde: Région pelvienne	M08.43	Arthrite chronique juvénile, forme oligo(pauci)- articulaire: Avant-bras cubitus articulation du poignet
M06.36	Nodule rhumatoïde: Jambe péroné articulation du genou	M08.44	Arthrite chronique juvénile, forme oligo(pauci)- articulaire: Main carpe
M06.37	Nodule rhumatoïde: Cheville et métatarse	M08.45	Arthrite chronique juvénile, forme oligo(pauci)- articulaire: Région pelvienne
M06.38	Nodule rhumatoïde: Autres	M08.46	Arthrite chronique juvénile, forme oligo(pauci)- articulaire: Jambe péroné articulation du genou
M06.39	Nodule rhumatoïde: Siège non précisé	M08.47	Arthrite chronique juvénile, forme oligo(pauci)- articulaire: Cheville et métatarse
M06.40	Polyarthropathie inflammatoire: Sièges multiples	M08.48	Arthrite chronique juvénile, forme oligo(pauci)- articulaire: Autres
M06.41	Polyarthropathie inflammatoire: Région scapulaire	M08.49	Arthrite chronique juvénile, forme oligo(pauci)- articulaire: Siège non précisé
M06.42	Polyarthropathie inflammatoire: Bras humérus articulation du coude	M08.70	Vasculite au cours d'arthrite juvénile: Sièges multiples
M06.43	Polyarthropathie inflammatoire: Avant-bras cubitus articulation du poignet	M08.71	Vasculite au cours d'arthrite juvénile: Région scapulaire
M06.44	Polyarthropathie inflammatoire: Main carpe	M08.72	Vasculite au cours d'arthrite juvénile: Bras humérus articulation du coude
M06.45	Polyarthropathie inflammatoire: Région pelvienne	M08.73	Vasculite au cours d'arthrite juvénile: Avant-bras cubitus articulation du poignet
M06.46	Polyarthropathie inflammatoire: Jambe péroné articulation du genou	M08.74	Vasculite au cours d'arthrite juvénile: Main carpe
M06.47	Polyarthropathie inflammatoire: Cheville et métatarse	M08.75	Vasculite au cours d'arthrite juvénile: Région pelvienne
M06.48	Polyarthropathie inflammatoire: Autres	M08.76	Vasculite au cours d'arthrite juvénile: Jambe péroné articulation du genou
M06.49	Polyarthropathie inflammatoire: Siège non précisé	M08.77	Vasculite au cours d'arthrite juvénile: Cheville et métatarse
M06.80	Autres arthrites rhumatoïdes précisées: Sièges multiples	M08.78	Vasculite au cours d'arthrite juvénile: Autres
M06.81	Autres arthrites rhumatoïdes précisées: Région scapulaire	M08.79	Vasculite au cours d'arthrite juvénile: Siège non précisé
M06.82	Autres arthrites rhumatoïdes précisées: Bras humérus articulation du coude	M08.80	Autres arthrites juvéniles: Sièges multiples
M06.83	Autres arthrites rhumatoïdes précisées: Avant-bras cubitus articulation du poignet	M08.81	Autres arthrites juvéniles: Région scapulaire
M06.84	Autres arthrites rhumatoïdes précisées: Main carpe	M08.82	Autres arthrites juvéniles: Bras humérus articulation du coude
M06.85	Autres arthrites rhumatoïdes précisées: Région pelvienne	M08.83	Autres arthrites juvéniles: Avant-bras cubitus articulation du poignet
M06.86	Autres arthrites rhumatoïdes précisées: Jambe péroné articulation du genou	M08.84	Autres arthrites juvéniles: Main carpe
M06.87	Autres arthrites rhumatoïdes précisées: Cheville et métatarse	M08.85	Autres arthrites juvéniles: Région pelvienne
M06.88	Autres arthrites rhumatoïdes précisées: Autres		
M06.89	Autres arthrites rhumatoïdes précisées: Siège non précisé		
M06.90	Arthrite rhumatoïde, sans précision: Sièges multiples		
M06.91	Arthrite rhumatoïde, sans précision: Région scapulaire		
M06.92	Arthrite rhumatoïde, sans précision: Bras humérus articulation du coude		
M06.93	Arthrite rhumatoïde, sans précision: Avant-bras cubitus articulation du poignet		
M06.94	Arthrite rhumatoïde, sans précision: Main carpe		

M08.86	Autres arthrites juvéniles: Jambe péroné articulation du genou	M86.04	Ostéomyélite hématogène aiguë: Main carpe
M08.87	Autres arthrites juvéniles: Cheville et métatarse	M86.05	Ostéomyélite hématogène aiguë: Région pelvienne
M08.88	Autres arthrites juvéniles: Autres	M86.06	Ostéomyélite hématogène aiguë: Jambe péroné articulation du genou
M08.89	Autres arthrites juvéniles: Siège non précisé	M86.07	Ostéomyélite hématogène aiguë: Cheville et métatarse
M08.90	Arthrite juvénile, sans précision: Sièges multiples	M86.08	Ostéomyélite hématogène aiguë: Autres
M08.91	Arthrite juvénile, sans précision: Région scapulaire	M86.09	Ostéomyélite hématogène aiguë: Siège non précisé
M08.92	Arthrite juvénile, sans précision: Bras humérus articulation du coude	M86.10	Autres ostéomyélites aiguës: Sièges multiples
M08.93	Arthrite juvénile, sans précision: Avant-bras cubitus articulation du poignet	M86.11	Autres ostéomyélites aiguës: Région scapulaire
M08.94	Arthrite juvénile, sans précision: Main carpe	M86.12	Autres ostéomyélites aiguës: Bras humérus articulation du coude
M08.95	Arthrite juvénile, sans précision: Région pelvienne	M86.13	Autres ostéomyélites aiguës: Avant-bras cubitus articulation du poignet
M08.96	Arthrite juvénile, sans précision: Jambe péroné articulation du genou	M86.14	Autres ostéomyélites aiguës: Main carpe
M08.97	Arthrite juvénile, sans précision: Cheville et métatarse	M86.15	Autres ostéomyélites aiguës: Région pelvienne
M08.98	Arthrite juvénile, sans précision: Autres	M86.16	Autres ostéomyélites aiguës: Jambe péroné articulation du genou
M08.99	Arthrite juvénile, sans précision: Siège non précisé	M86.17	Autres ostéomyélites aiguës: Cheville et métatarse
M10.09	Goutte idiopathique: Siège non précisé	M86.18	Autres ostéomyélites aiguës: Autres
M12.00	Arthropathie chronique post-rhumatismale [Jaccoud]: Sièges multiples	M86.19	Autres ostéomyélites aiguës: Siège non précisé
M12.01	Arthropathie chronique post-rhumatismale [Jaccoud]: Région scapulaire	M86.20	Ostéomyélite subaiguë: Sièges multiples
M12.02	Arthropathie chronique post-rhumatismale [Jaccoud]: Bras humérus articulation du coude	M86.21	Ostéomyélite subaiguë: Région scapulaire
M12.03	Arthropathie chronique post-rhumatismale [Jaccoud]: Avant-bras cubitus articulation du poignet	M86.22	Ostéomyélite subaiguë: Bras humérus articulation du coude
M12.04	Arthropathie chronique post-rhumatismale [Jaccoud]: Main carpe	M86.23	Ostéomyélite subaiguë: Avant-bras cubitus articulation du poignet
M12.05	Arthropathie chronique post-rhumatismale [Jaccoud]: Région pelvienne	M86.24	Ostéomyélite subaiguë: Main carpe
M12.06	Arthropathie chronique post-rhumatismale [Jaccoud]: Jambe péroné articulation du genou	M86.25	Ostéomyélite subaiguë: Région pelvienne
M12.07	Arthropathie chronique post-rhumatismale [Jaccoud]: Cheville et métatarse	M86.26	Ostéomyélite subaiguë: Jambe péroné articulation du genou
M12.08	Arthropathie chronique post-rhumatismale [Jaccoud]: Autres	M86.27	Ostéomyélite subaiguë: Cheville et métatarse
M12.09	Arthropathie chronique post-rhumatismale [Jaccoud]: Siège non précisé	M86.28	Ostéomyélite subaiguë: Autres
M33.1	Autres dermatomyosites	M86.29	Ostéomyélite subaiguë: Siège non précisé
M33.2	Polymyosite	M86.30	Ostéomyélite chronique multiple: Sièges multiples
M34.0	Sclérose systémique progressive	M86.31	Ostéomyélite chronique multiple: Région scapulaire
M34.9	Sclérose systémique, sans précision	M86.32	Ostéomyélite chronique multiple: Bras humérus articulation du coude
M35.1	Autres formes de passage	M86.33	Ostéomyélite chronique multiple: Avant-bras cubitus articulation du poignet
M35.2	Syndrome de Behçet	M86.34	Ostéomyélite chronique multiple: Main carpe
M35.3	Polymyalgie rhumatismale	M86.35	Ostéomyélite chronique multiple: Région pelvienne
M45.00	Spondylite ankylosante: Localisations vertébrales multiples	M86.36	Ostéomyélite chronique multiple: Jambe péroné articulation du genou
M45.01	Spondylite ankylosante: Région occipito-atloïdo-axoïdienne	M86.37	Ostéomyélite chronique multiple: Cheville et métatarse
M45.02	Spondylite ankylosante: Région cervicale	M86.38	Ostéomyélite chronique multiple: Autres
M45.03	Spondylite ankylosante: Région cervico-dorsale	M86.39	Ostéomyélite chronique multiple: Siège non précisé
M45.04	Spondylite ankylosante: Région dorsale	M86.40	Ostéomyélite chronique avec fistule de drainage: Sièges multiples
M45.05	Spondylite ankylosante: Région dorso-lombaire	M86.41	Ostéomyélite chronique avec fistule de drainage: Région scapulaire
M45.06	Spondylite ankylosante: Région lombaire	M86.42	Ostéomyélite chronique avec fistule de drainage: Bras humérus articulation du coude
M45.07	Spondylite ankylosante: Région lombo-sacrée	M86.43	Ostéomyélite chronique avec fistule de drainage: Avant-bras cubitus articulation du poignet
M45.08	Spondylite ankylosante: Région sacrée et sacro-coccygienne	M86.44	Ostéomyélite chronique avec fistule de drainage: Main carpe
M45.09	Spondylite ankylosante: Localisation non précisée	M86.45	Ostéomyélite chronique avec fistule de drainage: Région pelvienne
M46.20	Ostéomyélite vertébrale: Localisations vertébrales multiples	M86.46	Ostéomyélite chronique avec fistule de drainage: Jambe péroné articulation du genou
M46.21	Ostéomyélite vertébrale: Région occipito-atloïdo-axoïdienne	M86.47	Ostéomyélite chronique avec fistule de drainage: Cheville et métatarse
M46.22	Ostéomyélite vertébrale: Région cervicale	M86.48	Ostéomyélite chronique avec fistule de drainage: Autres
M46.23	Ostéomyélite vertébrale: Région cervico-dorsale	M86.49	Ostéomyélite chronique avec fistule de drainage: Siège non précisé
M46.24	Ostéomyélite vertébrale: Région dorsale	M86.50	Autres ostéomyélites hématogènes chroniques: Sièges multiples
M46.25	Ostéomyélite vertébrale: Région dorso-lombaire	M86.51	Autres ostéomyélites hématogènes chroniques: Région scapulaire
M46.26	Ostéomyélite vertébrale: Région lombaire	M86.52	Autres ostéomyélites hématogènes chroniques: Bras humérus articulation du coude
M46.27	Ostéomyélite vertébrale: Région lombo-sacrée	M86.53	Autres ostéomyélites hématogènes chroniques: Avant-bras cubitus articulation du poignet
M46.28	Ostéomyélite vertébrale: Région sacrée et sacro-coccygienne	M86.54	Autres ostéomyélites hématogènes chroniques: Main carpe
M46.29	Ostéomyélite vertébrale: Localisation non précisée	M86.55	Autres ostéomyélites hématogènes chroniques: Région pelvienne
M79.09	Rhumatisme, sans précision: Siège non précisé		
M86.00	Ostéomyélite hématogène aiguë: Sièges multiples		
M86.01	Ostéomyélite hématogène aiguë: Région scapulaire		
M86.02	Ostéomyélite hématogène aiguë: Bras humérus articulation du coude		
M86.03	Ostéomyélite hématogène aiguë: Avant-bras cubitus articulation du poignet		

M86.56	Autres ostéomyélites hématogènes chroniques: Jambe péroné articulation du genou	M87.29	Ostéonécrose due à un traumatisme antérieur: Siège non précisé
M86.57	Autres ostéomyélites hématogènes chroniques: Cheville et métatarse	M87.30	Autres ostéonécroses secondaires: Sièges multiples
M86.58	Autres ostéomyélites hématogènes chroniques: Autres	M87.31	Autres ostéonécroses secondaires: Région scapulaire
M86.59	Autres ostéomyélites hématogènes chroniques: Siège non précisé	M87.32	Autres ostéonécroses secondaires: Bras humérus articulation du coude
M86.60	Autres ostéomyélites chroniques: Sièges multiples	M87.33	Autres ostéonécroses secondaires: Avant-bras cubitus articulation du poignet
M86.61	Autres ostéomyélites chroniques: Région scapulaire	M87.34	Autres ostéonécroses secondaires: Main carpe
M86.62	Autres ostéomyélites chroniques: Bras humérus articulation du coude	M87.35	Autres ostéonécroses secondaires: Région pelvienne
M86.63	Autres ostéomyélites chroniques: Avant-bras cubitus articulation du poignet	M87.36	Autres ostéonécroses secondaires: Jambe péroné articulation du genou
M86.64	Autres ostéomyélites chroniques: Main carpe	M87.37	Autres ostéonécroses secondaires: Cheville et métatarse
M86.65	Autres ostéomyélites chroniques: Région pelvienne	M87.38	Autres ostéonécroses secondaires: Autres
M86.66	Autres ostéomyélites chroniques: Jambe péroné articulation du genou	M87.39	Autres ostéonécroses secondaires: Siège non précisé
M86.67	Autres ostéomyélites chroniques: Cheville et métatarse	M87.80	Autres ostéonécroses: Sièges multiples
M86.68	Autres ostéomyélites chroniques: Autres	M87.81	Autres ostéonécroses: Région scapulaire
M86.69	Autres ostéomyélites chroniques: Siège non précisé	M87.82	Autres ostéonécroses: Bras humérus articulation du coude
M86.80	Autres ostéomyélites: Sièges multiples	M87.83	Autres ostéonécroses: Avant-bras cubitus articulation du poignet
M86.81	Autres ostéomyélites: Région scapulaire	M87.84	Autres ostéonécroses: Main carpe
M86.82	Autres ostéomyélites: Bras humérus articulation du coude	M87.85	Autres ostéonécroses: Région pelvienne
M86.83	Autres ostéomyélites: Avant-bras cubitus articulation du poignet	M87.86	Autres ostéonécroses: Jambe péroné articulation du genou
M86.84	Autres ostéomyélites: Main carpe	M87.87	Autres ostéonécroses: Cheville et métatarse
M86.85	Autres ostéomyélites: Région pelvienne	M87.88	Autres ostéonécroses: Autres
M86.86	Autres ostéomyélites: Jambe péroné articulation du genou	M87.89	Autres ostéonécroses: Siège non précisé
M86.87	Autres ostéomyélites: Cheville et métatarse	M87.90	Ostéonécrose, sans précision: Sièges multiples
M86.88	Autres ostéomyélites: Autres	M87.91	Ostéonécrose, sans précision: Région scapulaire
M86.89	Autres ostéomyélites: Siège non précisé	M87.92	Ostéonécrose, sans précision: Bras humérus articulation du coude
M86.90	Ostéomyélite, sans précision: Sièges multiples	M87.93	Ostéonécrose, sans précision: Avant-bras cubitus articulation du poignet
M86.91	Ostéomyélite, sans précision: Région scapulaire	M87.94	Ostéonécrose, sans précision: Main carpe
M86.92	Ostéomyélite, sans précision: Bras humérus articulation du coude	M87.95	Ostéonécrose, sans précision: Région pelvienne
M86.93	Ostéomyélite, sans précision: Avant-bras cubitus articulation du poignet	M87.96	Ostéonécrose, sans précision: Jambe péroné articulation du genou
M86.94	Ostéomyélite, sans précision: Main carpe	M87.97	Ostéonécrose, sans précision: Cheville et métatarse
M86.95	Ostéomyélite, sans précision: Région pelvienne	M87.98	Ostéonécrose, sans précision: Autres
M86.96	Ostéomyélite, sans précision: Jambe péroné articulation du genou	M87.99	Ostéonécrose, sans précision: Siège non précisé
M86.97	Ostéomyélite, sans précision: Cheville et métatarse	M89.60	Ostéopathie consécutive à une poliomyélite: Sièges multiples
M86.98	Ostéomyélite, sans précision: Autres	M89.61	Ostéopathie consécutive à une poliomyélite: Région scapulaire
M86.99	Ostéomyélite, sans précision: Siège non précisé	M89.62	Ostéopathie consécutive à une poliomyélite: Bras humérus articulation du coude
M87.10	Ostéonécrose médicamenteuse: Sièges multiples	M89.63	Ostéopathie consécutive à une poliomyélite: Avant-bras cubitus articulation du poignet
M87.11	Ostéonécrose médicamenteuse: Région scapulaire	M89.64	Ostéopathie consécutive à une poliomyélite: Main carpe
M87.12	Ostéonécrose médicamenteuse: Bras humérus articulation du coude	M89.65	Ostéopathie consécutive à une poliomyélite: Région pelvienne
M87.13	Ostéonécrose médicamenteuse: Avant-bras cubitus articulation du poignet	M89.66	Ostéopathie consécutive à une poliomyélite: Jambe péroné articulation du genou
M87.14	Ostéonécrose médicamenteuse: Main carpe	M89.67	Ostéopathie consécutive à une poliomyélite: Cheville et métatarse
M87.15	Ostéonécrose médicamenteuse: Région pelvienne	M89.68	Ostéopathie consécutive à une poliomyélite: Autres
M87.16	Ostéonécrose médicamenteuse: Jambe péroné articulation du genou	M89.69	Ostéopathie consécutive à une poliomyélite: Siège non précisé
M87.17	Ostéonécrose médicamenteuse: Cheville et métatarse	M96.6	Fracture osseuse après mise en place d'un implant, d'une prothèse articulaire ou d'une plaque d'ostéosynthèse
M87.18	Ostéonécrose médicamenteuse: Autres	M96.80	Sternum laissé électivement ouvert après intervention chirurgicale thoracique
M87.19	Ostéonécrose médicamenteuse: Siège non précisé	M96.81	Thorax instable après intervention chirurgicale thoracique
M87.20	Ostéonécrose due à un traumatisme antérieur: Sièges multiples	M96.88	Autres affections du système ostéo-articulaire et des muscles après un acte à visée thérapeutique
M87.21	Ostéonécrose due à un traumatisme antérieur: Région scapulaire	M96.9	Affection du système ostéo-articulaire et des muscles après un acte à visée diagnostique et thérapeutique, sans précision
M87.22	Ostéonécrose due à un traumatisme antérieur: Bras humérus articulation du coude	T84.5	Infection et réaction inflammatoire dues à une prothèse articulaire interne
M87.23	Ostéonécrose due à un traumatisme antérieur: Avant-bras cubitus articulation du poignet	T84.6	Infection et réaction inflammatoire dues à un appareil de fixation interne [toute localisation]
M87.24	Ostéonécrose due à un traumatisme antérieur: Main carpe	T84.7	Infection et réaction inflammatoire dues à d'autres prothèses, implants et greffes orthopédiques internes
M87.25	Ostéonécrose due à un traumatisme antérieur: Région pelvienne	T84.8	Autres complications de prothèses, implants et greffes orthopédiques internes
M87.26	Ostéonécrose due à un traumatisme antérieur: Jambe péroné articulation du genou	T84.9	Complication d'une prothèse, d'un implant et d'une greffe orthopédiques internes, sans précision
M87.27	Ostéonécrose due à un traumatisme antérieur: Cheville et métatarse		
M87.28	Ostéonécrose due à un traumatisme antérieur: Autres		

diagnostic I08-4

S01.83	Plaie ouverte (toute partie de la tête) associée à une lésion intracrânienne	S41.89	Lésion des tissus mous de stade III lors de fracture ouverte ou de luxation du bras
S01.86	Lésion des tissus mous de stade III lors de fracture fermée ou de luxation de la tête	S51.86	Lésion des tissus mous de stade III lors de fracture fermée ou de luxation de l'avant-bras
S01.88	Lésion des tissus mous de stade II lors de fracture ouverte ou de luxation de la tête	S51.88	Lésion des tissus mous de stade II lors de fracture ouverte ou de luxation de l'avant-bras
S01.89	Lésion des tissus mous de stade III lors de fracture ouverte ou de luxation de la tête	S51.89	Lésion des tissus mous de stade III lors de fracture ouverte ou de luxation de l'avant-bras
S11.86	Lésion des tissus mous de stade III lors de fracture fermée ou de luxation du cou	S61.86	Lésion des tissus mous de stade III lors de fracture fermée ou de luxation du poignet et de la main
S11.88	Lésion des tissus mous de stade II lors de fracture ouverte ou de luxation du cou	S61.88	Lésion des tissus mous de stade II lors de fracture ouverte ou de luxation du poignet et de la main
S11.89	Lésion des tissus mous de stade III lors de fracture ouverte ou de luxation du cou	S61.89	Lésion des tissus mous de stade III lors de fracture ouverte ou de luxation du poignet et de la main
S21.83	Plaie ouverte (n'importe quelle partie du thorax) communiquant avec une lésion intrathoracique	S71.86	Lésion des tissus mous de stade III lors de fracture fermée ou de luxation de la hanche et du fémur
S21.86	Lésion des tissus mous de stade III lors de fracture fermée ou de luxation du thorax	S71.88	Lésion des tissus mous de stade II lors de fracture ouverte ou de luxation de la hanche et du fémur
S21.88	Lésion des tissus mous de stade II lors de fracture ouverte ou de luxation du thorax	S71.89	Lésion des tissus mous de stade III lors de fracture ouverte ou de luxation de la hanche et du fémur
S21.89	Lésion des tissus mous de stade III lors de fracture ouverte ou de luxation du thorax	S81.86	Lésion des tissus mous de stade III lors de fracture fermée ou de luxation de la jambe
S31.83	Plaie ouverte (toute partie de l'abdomen, de la région lombosacrée et du bassin) associée à une lésion intraabdominale	S81.88	Lésion des tissus mous de stade II lors de fracture ouverte ou de luxation de la jambe
S31.86	Lésion des tissus mous de stade III lors de fracture ou de luxation fermée de la colonne lombaire et du bassin	S81.89	Lésion des tissus mous de stade III lors de fracture ouverte ou de luxation de la jambe
S31.88	Lésion des tissus mous de stade II lors de fracture ou de luxation ouverte de la colonne lombaire et du bassin	S91.86	Lésion des tissus mous de stade III lors de fracture fermée ou de luxation du pied
S31.89	Lésion des tissus mous de stade III lors de fracture ou de luxation ouverte de la colonne lombaire et du bassin	S91.88	Lésion des tissus mous de stade II lors de fracture ouverte ou de luxation du pied
S41.86	Lésion des tissus mous de stade III lors de fracture fermée ou de luxation du bras	S91.89	Lésion des tissus mous de stade III lors de fracture ouverte ou de luxation du pied
S41.88	Lésion des tissus mous de stade II lors de fracture ouverte ou de luxation du bras		

procédure I08-5

77.25.00↔	Ostéotomie cunéiforme, fémur, SAP	78.09.00↔	Grefe osseuse, autre site spécifié, sauf os de la face, SAP
77.25.10↔	Ostéotomie cunéiforme, col fémoral	78.09.10↔	Grefe osseuse, phalanges de la main, fragment à pédicule vascularisé avec anastomoses microvasculaires
77.25.20↔	Ostéotomie cunéiforme d'autre partie du fémur	78.09.11↔	Grefe osseuse, phalanges de la main, fragment à pédicule vascularisé sans anastomoses microvasculaires
77.25.99↔	Ostéotomie cunéiforme, fémur, autre	78.09.12↔	Grefe osseuse, phalanges de la main, allogène
77.35.00↔	Autre section osseuse, fémur, SAP	78.09.19↔	Autre greffe osseuse sur phalanges de la main (p. ex. os spongieux autologue, lamelles d'os cortico-spongieux, fragment sans pédicule vascularisé)
77.35.10↔	Ostéotomie de (dé)rotation du col fémoral	78.09.30↔	Grefe osseuse, os du bassin, fragment à pédicule vascularisé avec anastomoses microvasculaires
77.35.11↔	Corticotomie et transport de segment du col fémoral	78.09.31↔	Grefe osseuse, os du bassin, fragment à pédicule vascularisé sans anastomoses microvasculaires
77.35.12↔	Ostéotomie complexe (pluridimensionnelle) du col fémoral (avec correction axiale)	78.09.32↔	Grefe osseuse, os du bassin, allogène
77.35.19↔	Autre section osseuse du col fémoral	78.09.33↔	Grefe d'os et de cartilage, os du bassin
77.35.20↔	Ostéotomie de (dé)rotation d'autre partie du fémur	78.09.39↔	Autre greffe osseuse sur os du bassin (p. ex. os spongieux autologue, lamelles d'os cortico-spongieux, fragment sans pédicule vascularisé)
77.35.21↔	Corticotomie et transport de segment d'autre partie du fémur	78.09.40↔	Grefe osseuse, phalanges du pied, fragment à pédicule vascularisé avec anastomoses microvasculaires
77.35.22↔	Ostéotomie complexe (pluridimensionnelle) d'autre partie du fémur (avec correction axiale)	78.09.41↔	Grefe osseuse, phalanges du pied, fragment à pédicule vascularisé sans anastomoses microvasculaires
77.35.23↔	Autre section osseuse d'autre segment du fémur	78.09.42↔	Grefe d'os et de cartilage, phalanges du pied
77.35.99↔	Autre section osseuse, fémur, autre	78.09.49↔	Autre greffe osseuse sur phalanges du pied (p. ex. os spongieux autologue, lamelles d'os cortico-spongieux, fragment sans pédicule vascularisé)
77.39.30↔	Ostéotomie de (dé)rotation d'os du bassin	78.09.90↔	Grefe osseuse, autre site spécifié, sauf os de la face, fragment à pédicule vascularisé avec anastomoses microvasculaires
77.39.31↔	Corticotomie et transport de segment d'os du bassin	78.09.91↔	Grefe osseuse, autre site spécifié, sauf os de la face, fragment à pédicule vascularisé sans anastomoses microvasculaires
77.39.32↔	Ostéotomie complexe (pluridimensionnelle) d'os du bassin (avec correction axiale)	78.09.92↔	Grefe osseuse, autre site spécifié, sauf os de la face, allogène
77.95↔	Ostectomie totale, fémur		
78.05.00↔	Grefe osseuse, fémur, SAP		
78.05.10↔	Grefe osseuse, fémur, fragment à pédicule vascularisé avec anastomoses microvasculaires		
78.05.11↔	Grefe osseuse, fémur, fragment à pédicule vascularisé sans anastomoses microvasculaires		
78.05.12↔	Grefe osseuse, fémur, allogène		
78.05.13↔	Grefe d'os et de cartilage, fémur		
78.05.19↔	Autre greffe osseuse sur fémur (p. ex. os spongieux autologue, lamelles d'os cortico-spongieux, fragment sans pédicule vascularisé)		
78.05.99↔	Grefe osseuse, fémur, autre		

78.09.98↔	Autre greffe osseuse (p. ex. os spongieux autologue, lamelles d'os cortico-spongieux, fragment sans pédicule vascularisé) sur autre site spécifié, sauf os de la face	79.39.20↔	Réduction ouverte de fracture de l'acétabulum, avec fixation interne
78.09.99↔	Greffe osseuse, autre site spécifié, sauf os de la face, autre	79.39.29↔	Réduction ouverte de fracture d'autres parties du bassin, avec fixation interne
78.15.00↔	Application de fixateur externe, fémur (inclus réduction de fracture), SAP	79.55↔	Réduction ouverte de décollement épiphysaire, fémur
78.15.10↔	Réduction ouverte de fracture du col fémoral et du fémur proximal, stabilisée par fixateur externe	79.65↔	Débridement de fracture ouverte, fémur
78.15.20↔	Réduction ouverte de fracture diaphysaire du fémur, stabilisée par fixateur externe	79.85↔	Réduction ouverte de luxation de la hanche
78.15.30↔	Réduction fermée de fracture du fémur distal, stabilisée par fixateur externe	79.89.20↔	Réduction ouverte de luxation de l'articulation sacro-iliaque
78.15.31↔	Réduction ouverte de fracture du fémur distal, stabilisée par fixateur externe	79.89.30↔	Réduction ouverte de luxation de la symphyse
78.15.40↔	Réduction fermée d'autre fracture du fémur, stabilisée par fixateur externe	80.05.00↔	Arthrotomie pour ablation de prothèse, hanche, SAP
78.15.99↔	Application de fixateur externe, fémur (inclus réduction de fracture), autre	80.05.10↔	Arthrotomie pour ablation de prothèse, hanche, ablation de cupule fémorale
78.19.20↔	Réduction fermée de fracture du bassin, stabilisée par fixateur externe	80.05.11↔	Arthrotomie pour ablation de prothèse, hanche, ablation de cotyle prothétique
78.19.21↔	Réduction ouverte de fracture de l'acétabulum, avec fixation/transfixation par fixateur externe	80.05.12↔	Arthrotomie pour ablation de prothèse, hanche, ablation de cage antiprotusion et de cotyle press-fit
78.19.22↔	Réduction ouverte de fracture d'autres parties du bassin, stabilisée par fixateur externe	80.05.13↔	Arthrotomie pour ablation de prothèse, hanche, ablation de prothèse de tête fémorale, de prothèse bipolaire ou d'endoprothèse totale
78.25.00↔	Raccourcissement d'os, fémur, SAP	80.05.14↔	Arthrotomie pour ablation de prothèse, hanche, ablation d'autre endoprothèse de la hanche
78.25.10↔	Epiphysiodèse temporaire, col fémoral	80.05.99↔	Arthrotomie pour ablation de prothèse, hanche, autre
78.25.11↔	Epiphysiodèse permanente, col fémoral	80.15.00↔	Autre arthrotomie, hanche, SAP
78.25.12↔	Epiphysiolyse thérapeutique, col fémoral	80.15.10↔	Arthrotomie arthroscopique de la hanche, lavage articulaire avec drainage
78.25.19↔	Autre raccourcissement d'os, col fémoral	80.15.11↔	Arthrotomie arthroscopique de la hanche, ablation de souris articulaire
78.25.20↔	Epiphysiodèse temporaire d'autres parties du fémur	80.15.12↔	Arthrotomie arthroscopique de la hanche, insertion ou enlèvement de réservoir médicamenteux
78.25.21↔	Epiphysiodèse permanente d'autres parties du fémur	80.15.20↔	Arthrotomie de la hanche, lavage articulaire avec drainage
78.25.22↔	Epiphysiolyse thérapeutique d'autres parties du fémur	80.15.21↔	Arthrotomie de la hanche, ablation de souris articulaire
78.25.99↔	Raccourcissement d'os, fémur, autre	80.15.99↔	Autre arthrotomie, hanche, autre
78.31↔	Allongement d'os, clavicule et omoplate	80.35.00↔	Biopsie d'articulation, hanche, SAP
78.35.00↔	Allongement d'os, fémur, SAP	80.35.10↔	Biopsie articulaire percutanée (à l'aiguille) de la hanche
78.35.10↔	Allongement d'os, col fémoral	80.35.20↔	Biopsie articulaire de la hanche sous arthroscopie
78.35.19↔	Allongement d'os, autres parties du fémur	80.35.30↔	Biopsie articulaire ouverte de la hanche
78.35.99↔	Allongement d'os, fémur, autre	80.35.99↔	Biopsie d'articulation, hanche, autre
78.39.00↔	Allongement d'os, autre site spécifié, SAP	81.21↔	Arthrodèse de la hanche
78.39.10↔	Allongement d'os, phalanges de la main	81.29.10↔	Arthrodèse sacro-iliaque
78.39.20↔	Allongement d'os, bassin	81.29.20↔	Arthrodèse de la symphyse
78.39.30↔	Allongement d'os de phalanges du pied	81.40.00↔	Reconstruction de la hanche, SAP
78.39.99↔	Allongement d'os, autre site spécifié, autre	81.40.10↔	Refixation d'un fragment ostéochondral sous arthroscopie, hanche
78.45↔	Autres réparations ou opérations plastiques osseuses, fémur	81.40.11↔	Refixation chirurgicale ouverte d'un fragment ostéochondral, hanche
78.55.00↔	Fixation interne de l'os sans réduction de fracture, fémur, SAP	81.40.12↔	Plastie d'os spongieux sous-chondral sous arthroscopie, hanche
78.55.10↔	Révision (sans remplacement) de matériel d'ostéosynthèse, fémur	81.40.13↔	Plastie d'os spongieux sous-chondral, chirurgicale ouverte, hanche
78.55.99↔	Fixation interne de l'os sans réduction de fracture, fémur, autre	81.40.14↔	Greffe de cartilage et implantation de tissu cultivé in vitro, sous arthroscopie, hanche
78.95↔	Insertion de stimulateur de croissance osseuse, fémur	81.40.15↔	Greffe de cartilage et implantation de tissu cultivé in vitro, chirurgie ouverte, hanche
79.15.00↔	Réduction fermée de fracture du fémur, avec fixation interne, SAP	81.40.16↔	Lissage arthroscopique du cartilage, hanche
79.15.10↔	Réduction fermée de fracture du fémur distal, avec fixation interne	81.40.17↔	Lissage chirurgical ouvert du cartilage, hanche
79.15.20↔	Réduction fermée d'autre fracture du fémur, avec fixation interne	81.40.18↔	Incision de l'os sous-chondral sous arthroscopie, hanche
79.15.99↔	Réduction fermée de fracture du fémur, avec fixation interne, autre	81.40.19↔	Incision chirurgicale ouverte de l'os sous-chondral, hanche
79.19.20↔	Réduction fermée de fracture du bassin, avec fixation interne	81.40.20↔	Incision de l'os sous-chondral avec insertion d'implant acellulaire sous arthroscopie, hanche
79.25↔	Réduction ouverte de fracture sans fixation interne, fémur	81.40.21↔	Incision chirurgicale ouverte de l'os sous-chondral avec insertion d'implant acellulaire, hanche
79.29.30↔	Réduction ouverte de fracture, sans fixation interne, rotule	81.40.30↔	Arthroplastie de l'articulation coxo-fémorale avec ostéotomie pelvienne, autre ostéotomie
79.35.00↔	Réduction ouverte de fracture du fémur, avec fixation interne, SAP	81.40.31↔	Arthroplastie de l'articulation coxo-fémorale avec ostéotomie pelvienne, triple ostéotomie
79.35.10↔	Réduction ouverte de fracture de la tête fémorale, avec fixation interne	81.40.32↔	Plastie du toit du cotyle de la hanche
79.35.11↔	Réduction ouverte de fracture du col fémoral et de du fémur proximal, avec fixation interne	81.40.33↔	Opération de Girdlestone, résection primaire, hanche
79.35.12↔	Réduction ouverte de fracture diaphysaire du fémur, avec fixation interne	81.40.99↔	Reconstruction de la hanche, autre
79.35.13↔	Réduction ouverte de fracture du fémur distal, avec fixation interne	84.28↔	Réimplantation de cuisse
79.35.99↔	Réduction ouverte de fracture du fémur avec fixation interne, autre	84.55.00↔	Insertion de matériel de remplacement d'os, SAP
		84.55.10↔	Insertion de matériel de remplacement d'os, clavicule, omoplate, côtes et sternum
		84.55.11↔	Insertion de matériel de remplacement d'os, humérus

84.55.12↔	Insertion de matériel de remplacement d'os, radius et cubitus	84.55.19↔	Insertion de matériel de remplacement d'os, péroné
84.55.13↔	Insertion de matériel de remplacement d'os, os du carpe et du métacarpe	84.55.20↔	Insertion de matériel de remplacement d'os, os du tarse et du métatarse
84.55.14↔	Insertion de matériel de remplacement d'os, phalanges de la main	84.55.21↔	Insertion de matériel de remplacement d'os, phalanges du pied
84.55.15↔	Insertion de matériel de remplacement d'os, bassin	84.55.29↔	Insertion de matériel de remplacement d'os, autre site
84.55.16↔	Insertion de matériel de remplacement d'os, fémur	84.55.30↔	Implantation, révision ou remplacement d'un implant partiel de substitution osseuse
84.55.17↔	Insertion de matériel de remplacement d'os, rotule	84.55.99↔	Insertion de matériel de remplacement d'os, autre
84.55.18↔	Insertion de matériel de remplacement d'os, tibia		

procédure I08-6

00.70↔	Révision d'une prothèse de hanche, composante acétabulaire et fémorale	81.52.11↔	Prothèse partielle de hanche, cage antiprotusion et cotyle press-fit
00.71↔	Révision de prothèse de hanche, composante acétabulaire	81.53.11↔	Révision de prothèse de resurfaçage et implantation de nouvelle prothèse de hanche
00.72↔	Révision de prothèse de hanche, composante fémorale	81.53.12↔	Révision de prothèse bipolaire et implantation de nouvelle prothèse de hanche
00.73↔	Révision de prothèse de hanche, liner acétabulaire et / ou tête fémorale seulement	81.53.13↔	Révision d'autre prothèse de hanche et implantation de nouvelle prothèse de hanche
81.51.00↔	Prothèse totale de hanche, SAP		
81.51.10↔	Prothèse totale de hanche, prothèse spéciale		
81.51.99↔	Prothèse totale de hanche, autre		
81.52.10↔	Prothèse partielle de hanche, prothèse de tête fémorale et prothèse bipolaire		

procédure I08-7

03.02↔	Réouverture de site de laminectomie	77.99.20↔	Ostectomie totale, corps vertébral
03.53.11↔	Réduction fermée de fracture vertébrale avec fixateurs externes	77.99.40↔	Ostectomie totale, phalanges du pied
03.53.20↔	Réduction ouverte de fracture vertébrale	78.02.00↔	Grefe osseuse, humérus, SAP
77.02.00↔	Séquestrectomie, humérus, SAP	78.02.10↔	Grefe osseuse, humérus, fragment à pédicule vascularisé avec anastomoses microvasculaires
77.02.10↔	Séquestrectomie, humérus, sans insertion de réservoir médicamenteux	78.02.11↔	Grefe osseuse, humérus, fragment à pédicule vascularisé sans anastomoses microvasculaires
77.02.11↔	Séquestrectomie, humérus, avec insertion de réservoir médicamenteux	78.02.12↔	Grefe osseuse, humérus, allogène
77.02.99↔	Séquestrectomie, humérus, autre	78.02.13↔	Grefe d'os et de cartilage, humérus
77.03.00↔	Séquestrectomie, radius et cubitus, SAP	78.02.14↔	Autre greffe osseuse sur humérus (p. ex. os spongieux autologue, lamelles d'os cortico-spongieux, fragment sans pédicule vascularisé)
77.03.10↔	Séquestrectomie, radius et cubitus, sans insertion de réservoir médicamenteux	78.02.99↔	Grefe osseuse, humérus, autre
77.03.11↔	Séquestrectomie, radius et cubitus, avec insertion de réservoir médicamenteux	78.03.00↔	Grefe osseuse, radius et cubitus, SAP
77.03.99↔	Séquestrectomie, radius et cubitus, autre	78.03.10↔	Grefe osseuse, radius et cubitus, fragment à pédicule vascularisé avec anastomoses microvasculaires
77.12.00↔	Autre incision osseuse sans section, humérus, SAP	78.03.11↔	Grefe osseuse, radius et cubitus, fragment à pédicule vascularisé sans anastomoses microvasculaires
77.12.10↔	Autre incision osseuse sans section, humérus, exploration et forage de l'os	78.03.12↔	Grefe osseuse, radius et cubitus, allogène
77.12.11↔	Autre incision osseuse sans section, humérus, extraction de corps étranger	78.03.13↔	Grefe d'os et de cartilage, radius et cubitus
77.12.12↔	Autre incision osseuse sans section, humérus, insertion et enlèvement de réservoir médicamenteux	78.03.19↔	Autre greffe osseuse sur radius et cubitus (p. ex. os spongieux autologue, lamelles d'os cortico-spongieux, fragment sans pédicule vascularisé)
77.12.13↔	Autre incision osseuse sans section, humérus, drainage	78.03.99↔	Grefe osseuse, radius et cubitus, autre
77.12.99↔	Autre incision osseuse sans section, humérus, autre	78.12.00↔	Application de fixateur externe, humérus (inclus réduction de fracture), SAP
77.13.00↔	Autre incision osseuse sans section, radius et cubitus, SAP	78.12.90↔	Réduction fermée d'autre fracture de l'humérus, stabilisée par fixateur externe
77.13.10↔	Autre incision osseuse sans section, radius et cubitus, exploration et forage de l'os	78.12.91↔	Réduction ouverte d'autre fracture de l'humérus, stabilisée par fixateur externe
77.13.11↔	Autre incision osseuse sans section, radius et cubitus, extraction de corps étranger	78.12.99↔	Application de fixateur externe, humérus (inclus réduction de fracture), autre
77.13.12↔	Autre incision osseuse sans section, radius et cubitus, insertion et enlèvement de réservoir médicamenteux	78.13.00↔	Application de fixateur externe, radius et cubitus (inclus réduction de fracture), SAP
77.13.13↔	Autre incision osseuse sans section, radius et cubitus, drainage	78.13.10↔	Réduction fermée de fracture du radius distal, stabilisée par fixateur externe
77.13.99↔	Autre incision osseuse sans section, radius et cubitus, autre	78.13.11↔	Réduction fermée d'autre fracture du radius, stabilisée par fixateur externe
77.22↔	Ostéotomie cunéiforme, humérus	78.13.12↔	Réduction ouverte de fracture du radius distal, stabilisée par fixateur externe
77.23↔	Ostéotomie cunéiforme, radius et cubitus	78.13.13↔	Réduction ouverte d'autre fracture du radius, stabilisée par fixateur externe
77.32.10↔	Corticotomie et transport de segment huméral	78.13.20↔	Réduction fermée de fracture du cubitus, stabilisée par fixateur externe
77.33.00↔	Autre section osseuse, radius et cubitus, SAP	78.13.99↔	Application de fixateur externe, radius et cubitus (inclus réduction de fracture), autre
77.33.10↔	Corticotomie et transport de segment radial et cubital		
77.33.20↔	Section osseuse du cubitus distal et de la diaphyse cubitale		
77.33.99↔	Autre section osseuse, radius et cubitus, autre		
77.69.12↔	Excision locale de lésion ou de tissu osseux, os du bassin		
77.69.22↔	Débridement, os du bassin		
77.89.20↔	Autre ostectomie partielle, vertèbre, résection d'odontoïde		
77.89.21↔	Autre ostectomie partielle, vertèbre, corps vertébral		
77.89.22↔	Autre ostectomie partielle, vertèbre, autres parties		

78.22.00↔	Raccourcissement d'os, humérus, SAP	78.49.44↔	Réparation complexe de la colonne vertébrale (p. ex. lors de scoliose) par épiphysiodèse du cartilage de croissance à l'aide d'agrafes en alliage à mémoire de forme [Shape Memory Alloy (SMA) Staples], 5 agrafes
78.22.10↔	Epiphysiodèse temporaire, humérus	78.49.45↔	Réparation complexe de la colonne vertébrale (p. ex. lors de scoliose) par épiphysiodèse du cartilage de croissance à l'aide d'agrafes en alliage à mémoire de forme [Shape Memory Alloy (SMA) Staples], 6 agrafes
78.22.11↔	Epiphysiodèse permanente, humérus	78.49.46↔	Réparation complexe de la colonne vertébrale (p. ex. lors de scoliose) par épiphysiodèse du cartilage de croissance à l'aide d'agrafes en alliage à mémoire de forme [Shape Memory Alloy (SMA) Staples], 7 agrafes
78.22.12↔	Epiphysiolyse thérapeutique, humérus	78.49.47↔	Réparation complexe de la colonne vertébrale (p. ex. lors de scoliose) par épiphysiodèse du cartilage de croissance à l'aide d'agrafes en alliage à mémoire de forme [Shape Memory Alloy (SMA) Staples], 8 agrafes
78.22.99↔	Raccourcissement d'os, humérus, autre	78.49.48↔	Réparation complexe de la colonne vertébrale (p. ex. lors de scoliose) par épiphysiodèse du cartilage de croissance à l'aide d'agrafes en alliage à mémoire de forme [Shape Memory Alloy (SMA) Staples], 9 agrafes
78.23.00↔	Raccourcissement d'os, radius et cubitus, SAP	78.49.4a↔	Réparation complexe de la colonne vertébrale (p. ex. lors de scoliose) par épiphysiodèse du cartilage de croissance à l'aide d'agrafes en alliage à mémoire de forme [Shape Memory Alloy (SMA) Staples], 10 agrafes
78.23.10↔	Epiphysiodèse temporaire, radius et cubitus	78.49.4b↔	Réparation complexe de la colonne vertébrale (p. ex. lors de scoliose) par épiphysiodèse du cartilage de croissance à l'aide d'agrafes en alliage à mémoire de forme [Shape Memory Alloy (SMA) Staples], 11 agrafes
78.23.11↔	Epiphysiodèse permanente, radius et cubitus	78.49.4c↔	Réparation complexe de la colonne vertébrale (p. ex. lors de scoliose) par épiphysiodèse du cartilage de croissance à l'aide d'agrafes en alliage à mémoire de forme [Shape Memory Alloy (SMA) Staples], 12 agrafes
78.23.12↔	Epiphysiolyse thérapeutique, radius et cubitus	78.49.4d↔	Réparation complexe de la colonne vertébrale (p. ex. lors de scoliose) par épiphysiodèse du cartilage de croissance à l'aide d'agrafes en alliage à mémoire de forme [Shape Memory Alloy (SMA) Staples], 13 agrafes et plus
78.23.99↔	Raccourcissement d'os, radius et cubitus, autre	78.49.4e↔	Réparation complexe de la colonne vertébrale (p. ex. lors de scoliose) par épiphysiodèse dorso-ventrale
78.32↔	Allongement d'os, humérus	78.49.4f↔	Réparation complexe de la colonne vertébrale (p. ex. lors de scoliose) par épiphysiodèse unilatérale avec fusion vertébrale dorsale
78.33↔	Allongement d'os, radius et cubitus	78.49.4g↔	Réparation complexe de la colonne vertébrale (p. ex. lors de scoliose) par épiphysiodèse bilatérale avec fusion vertébrale dorsale
78.42↔	Autres réparations ou opérations plastiques osseuses, humérus	78.49.50↔	Spondylodèse de correction dorsale ou ventrale instrumentale (p. ex. lors de scoliose), SAP
78.43↔	Autres réparations ou opérations plastiques osseuses, radius et cubitus	78.49.51↔	Spondylodèse de correction dorsale instrumentale (p. ex. lors de scoliose), sans stabilité primaire, 3 à 6 segments
78.49.20↔	Remplacement de corps vertébral (p. ex. lors de cyphose), SAP	78.49.52↔	Spondylodèse de correction dorsale instrumentale (p. ex. lors de scoliose), sans stabilité primaire, 7 à 10 segments
78.49.21↔	Remplacement de corps vertébral par implant (p. ex. lors de cyphose): 1 corps vertébral	78.49.53↔	Spondylodèse de correction dorsale instrumentale (p. ex. lors de scoliose), sans stabilité primaire, 11 segments ou plus
78.49.22↔	Remplacement de corps vertébral par implant (p. ex. lors de cyphose): 2 corps vertébraux	78.49.54↔	Spondylodèse de correction dorsale instrumentale (p. ex. lors de scoliose), avec stabilité primaire, 3 à 6 segments
78.49.23↔	Remplacement de corps vertébral par implant (p. ex. lors de cyphose): 3 corps vertébraux	78.49.55↔	Spondylodèse de correction dorsale instrumentale (p. ex. lors de scoliose), avec stabilité primaire, 7 à 10 segments
78.49.24↔	Remplacement de corps vertébral par implant (p. ex. lors de cyphose): 4 corps vertébraux	78.49.56↔	Spondylodèse de correction dorsale instrumentale (p. ex. lors de scoliose), avec stabilité primaire, 11 segments ou plus
78.49.25↔	Remplacement de corps vertébral par implant (p. ex. lors de cyphose): 5 corps vertébraux ou plus	78.49.57↔	Spondylodèse de correction ventrale instrumentale (p. ex. lors de scoliose), sans stabilité primaire, 3 à 6 segments
78.49.26↔	Remplacement de corps vertébral par autre matériau (p. ex. lors de cyphose), 1 corps vertébral	78.49.58↔	Spondylodèse de correction ventrale instrumentale (p. ex. lors de scoliose), sans stabilité primaire, 7 à 10 segments
78.49.27↔	Remplacement de corps vertébral par autre matériau (p. ex. lors de cyphose), 2 corps vertébraux	78.49.59↔	Spondylodèse de correction dorsale ou ventrale instrumentale (p. ex. lors de scoliose), autre
78.49.28↔	Remplacement de corps vertébral par autre matériau (p. ex. lors de cyphose), 3 corps vertébraux	78.49.5a↔	Spondylodèse de correction ventrale instrumentale (p. ex. lors de scoliose), sans stabilité primaire, 11 segments ou plus
78.49.29↔	Remplacement de corps vertébral (p. ex. lors de cyphose), autre	78.49.5b↔	Spondylodèse de correction ventrale instrumentale (p. ex. lors de scoliose), avec stabilité primaire, 3 à 6 segments
78.49.2a↔	Remplacement de corps vertébral par autre matériau (p. ex. lors de cyphose), 4 corps vertébraux ou plus	78.49.5c↔	Spondylodèse de correction ventrale instrumentale (p. ex. lors de scoliose), avec stabilité primaire, 7 à 10 segments
78.49.31↔	Réparation complexe de la colonne vertébrale (p. ex. lors de cyphose) par greffe antérieure	78.49.5d↔	Spondylodèse de correction ventrale instrumentale (p. ex. lors de scoliose), avec stabilité primaire, 11 segments ou plus
78.49.32↔	Réparation complexe de la colonne vertébrale (p. ex. lors de cyphose) par kyphectomie (p. ex. selon Lindseth-Selzer)	78.49.60↔	Spondylodèse de correction dorsoventrale combinée instrumentale (p. ex. lors de scoliose), SAP
78.49.33↔	Réparation complexe de la colonne vertébrale (p. ex. lors de cyphose) par correction dorsale sans libération ventrale		
78.49.34↔	Réparation complexe de la colonne vertébrale (p. ex. lors de cyphose) par correction dorsale avec libération ventrale		
78.49.35↔	Réparation complexe de la colonne vertébrale (p. ex. lors de cyphose) par correction dorso-ventrale		
78.49.36↔	Ostéotomie de la colonne vertébrale et spondylodèse polysegmentaire lordosante dorsale selon Zielke (p. ex. lors de cyphose)		
78.49.37↔	Ostéotomie de la colonne vertébrale et ostéotomie de soustraction transpédiculaire (p. ex. selon Thomasen ou selon Hsu-Yau-Leong) (p. ex. lors de cyphose)		
78.49.38↔	Ostéotomie de la colonne vertébrale et spondylodèse monosegmentaire lordosante cervico-thoracique (p. ex. selon Mason, Urist ou Simmons) (p. ex. lors de cyphose)		
78.49.40↔	Réparation complexe de la colonne vertébrale (p. ex. lors de scoliose) par épiphysiodèse du cartilage de croissance à l'aide d'agrafes en alliage à mémoire de forme [Shape Memory Alloy (SMA) Staples], 1 agrafe		
78.49.41↔	Réparation complexe de la colonne vertébrale (p. ex. lors de scoliose) par épiphysiodèse du cartilage de croissance à l'aide d'agrafes en alliage à mémoire de forme [Shape Memory Alloy (SMA) Staples], 2 agrafes		
78.49.42↔	Réparation complexe de la colonne vertébrale (p. ex. lors de scoliose) par épiphysiodèse du cartilage de croissance à l'aide d'agrafes en alliage à mémoire de forme [Shape Memory Alloy (SMA) Staples], 3 agrafes		
78.49.43↔	Réparation complexe de la colonne vertébrale (p. ex. lors de scoliose) par épiphysiodèse du cartilage de croissance à l'aide d'agrafes en alliage à mémoire de forme [Shape Memory Alloy (SMA) Staples], 4 agrafes		

78.49.61↔	Spondylodèse de correction dorsoventrale combinée instrumentale (p. ex. lors de scoliose), sans stabilité primaire, 3 à 6 segments	79.12.13↔	Réduction fermée de fracture distale du radius par fixation interne au moyen d'une technique mini-invasive assistée par ballonnet
78.49.62↔	Spondylodèse de correction dorsoventrale combinée instrumentale (p. ex. lors de scoliose), sans stabilité primaire, 7 à 10 segments	79.12.19↔	Réduction fermée de fracture du radius distal, avec autre fixation interne (p. ex. vis, plaque)
78.49.63↔	Spondylodèse de correction dorsoventrale combinée instrumentale (p. ex. lors de scoliose), sans stabilité primaire, 11 segments ou plus	79.12.20↔	Réduction fermée d'autre fracture du radius, stabilisée par fil ou cerclage-haubanage
78.49.64↔	Spondylodèse de correction dorsoventrale combinée instrumentale (p. ex. lors de scoliose), avec stabilité primaire, 3 à 6 segments	79.12.21↔	Réduction fermée d'autre fracture du radius, avec fixation interne par fil intramédullaire
78.49.65↔	Spondylodèse de correction dorsoventrale combinée instrumentale (p. ex. lors de scoliose), avec stabilité primaire, 7 à 10 segments	79.12.22↔	Réduction fermée d'autre fracture du radius, avec fixation interne par clou médullaire
78.49.66↔	Spondylodèse de correction dorsoventrale combinée instrumentale (p. ex. lors de scoliose), avec stabilité primaire, 11 segments ou plus	79.12.23↔	Réduction fermée d'autre fracture du radius par fixation interne au moyen d'une technique mini-invasive assistée par ballonnet
78.49.69↔	Spondylodèse dorso-ventrale combinée avec correction instrumentale de position (p. ex. lors de scoliose), autre	79.12.29↔	Réduction fermée d'autre fracture du radius, avec autre fixation interne (p. ex. vis, plaque)
78.49.70↔	Réparation complexe de la colonne vertébrale, SAP	79.12.30↔	Réduction fermée de fracture du cubitus, avec fixation interne par fil ou cerclage-haubanage
78.49.71↔	Réparation complexe de la colonne vertébrale (p. ex. lors de scoliose) par tiges sous-cutanées selon Harrington (chez l'enfant)	79.12.31↔	Réduction fermée de fracture du cubitus, avec fixation interne par fil intramédullaire
78.49.79↔	Réparation complexe de la colonne vertébrale, autre	79.12.32↔	Réduction fermée de fracture du cubitus, avec fixation interne par clou médullaire
78.50.00↔	Fixation interne de l'os sans réduction de fracture, site non spécifié, SAP	79.12.39↔	Réduction fermée de fracture du cubitus, avec autre fixation interne (p. ex. vis, plaque)
78.50.11↔	Fixation osseuse, colonne vertébrale	79.12.99↔	Réduction fermée de fracture de radius et de cubitus, avec fixation interne, autre
78.50.30↔	Technique d'ostéosynthèse, colonne vertébrale, SAP	79.21.00↔	Réduction ouverte de fracture de l'humérus sans fixation interne, SAP
78.50.31↔	Ostéosynthèse par vis, colonne vertébrale	79.21.10↔	Réduction ouverte de fracture de l'humérus proximal sans fixation interne
78.50.32↔	Ostéosynthèse par cerclage au fil métallique, colonne vertébrale	79.21.11↔	Réduction ouverte de fracture diaphysaire de l'humérus, sans fixation interne
78.50.33↔	Ostéosynthèse par système d'agrafes, colonne vertébrale	79.21.12↔	Réduction ouverte de fracture de l'humérus distal, sans fixation interne
78.50.34↔	Ostéosynthèse par plaque-crochet, colonne vertébrale	79.21.99↔	Réduction ouverte de fracture de l'humérus, sans fixation interne, autre
78.50.35↔	Ostéosynthèse par système de vis à tige, colonne vertébrale	79.22.00↔	Réduction ouverte de fracture de radius et de cubitus, sans fixation interne, SAP
78.50.36↔	Ostéosynthèse par système de vis-plaque ventral, colonne vertébrale	79.22.10↔	Réduction ouverte de fracture du radius distal, sans fixation interne
78.50.37↔	Ostéosynthèse par système de vis-plaque dorsal, colonne vertébrale	79.22.19↔	Réduction ouverte d'autre fracture du radius, sans fixation interne
78.50.39↔	Technique d'ostéosynthèse, colonne vertébrale, autre	79.22.20↔	Réduction ouverte de fracture du cubitus, sans fixation interne
78.50.99↔	Fixation interne de l'os sans réduction de fracture, site non spécifié, autre	79.22.99↔	Réduction ouverte de fracture de radius et de cubitus, sans fixation interne, autre
79.11.00↔	Réduction fermée de fracture de l'humérus avec fixation interne, SAP	79.31.00↔	Réduction ouverte de fracture, avec fixation interne, humérus, SAP
79.11.10↔	Réduction fermée de fracture de l'humérus proximal, avec fixation interne par clou médullaire / clou de verrouillage ou plaque angulaire / condyloaire	79.31.10↔	Réduction ouverte de fracture simple de l'humérus proximal, avec fixation interne par clou médullaire, plaque à stabilité angulaire ou plaque (angulaire)
79.11.11↔	Réduction fermée de fracture proximale de l'humérus par fixation interne au moyen d'une technique mini-invasive assistée par ballonnet	79.31.11↔	Réduction ouverte de fracture simple de l'humérus proximal, avec autre fixation interne (p. ex. vis, fil)
79.11.19↔	Réduction fermée de fracture de l'humérus proximal, avec autre fixation interne (p. ex. vis, fil, cerclage-haubanage, plaque à stabilité angulaire)	79.31.12↔	Réduction ouverte de fracture multifragmentaire de l'humérus proximal, avec fixation interne
79.11.20↔	Réduction fermée d'autre fracture de l'humérus, avec fixation interne par clou médullaire / clou de verrouillage ou plaque angulaire / condyloaire	79.31.20↔	Réduction ouverte de fracture diaphysaire simple de l'humérus, avec fixation interne
79.11.21↔	Réduction fermée d'autre fracture de l'humérus par fixation interne au moyen d'une technique mini-invasive assistée par ballonnet	79.31.30↔	Réduction ouverte de fracture simple de l'humérus distal, avec fixation interne par clou médullaire, plaque à stabilité angulaire ou plaque (angulaire)
79.11.29↔	Réduction fermée d'autre fracture de l'humérus, avec autre fixation interne (p. ex. vis, fil, cerclage-haubanage, plaque à stabilité angulaire)	79.31.31↔	Réduction ouverte de fracture simple de l'humérus distal, avec autre fixation interne (p. ex. vis, fil)
79.11.99↔	Réduction fermée de fracture de l'humérus avec fixation interne, autre	79.31.90↔	Réduction ouverte de fracture multifragmentaire d'autres parties de l'humérus, avec fixation interne
79.12.00↔	Réduction fermée de fracture de radius et de cubitus, avec fixation interne, SAP	79.31.99↔	Réduction ouverte de fracture de l'humérus avec fixation interne, autre
79.12.10↔	Réduction fermée de fracture du radius distal, avec fixation interne par fil ou cerclage-haubanage	79.32.00↔	Réduction ouverte de fracture de radius et de cubitus, avec fixation interne, SAP
79.12.11↔	Réduction fermée de fracture du radius distal, avec fixation interne par fil intramédullaire	79.32.10↔	Réduction ouverte de fracture de radius distal, avec fixation interne
79.12.12↔	Réduction fermée de fracture du radius distal, avec fixation interne par clou médullaire	79.32.19↔	Réduction ouverte d'autre fracture de radius, avec fixation interne
		79.32.29↔	Réduction ouverte de fracture du cubitus, avec fixation interne
		79.32.99↔	Réduction ouverte de fracture de radius et de cubitus, avec fixation interne, autre

79.51↔	Réduction ouverte de décollement épiphysaire, humérus	80.51.10↔	Excision chirurgicale ouverte de disque intervertébral
79.52.00↔	Réduction ouverte de décollement épiphysaire de radius et de cubitus, SAP	80.51.11↔	Excision chirurgicale ouverte de deux disques intervertébraux
79.52.10↔	Réduction ouverte de décollement épiphysaire du radius distal	80.51.12↔	Excision chirurgicale ouverte de trois disques intervertébraux ou plus
79.52.20↔	Réduction ouverte d'autre décollement épiphysaire de radius et de cubitus	80.51.20↔	Excision percutanée de disque intervertébral par endoscopie
79.52.99↔	Réduction ouverte de décollement épiphysaire de radius et de cubitus, autre	80.51.99↔	Excision de disque intervertébral, autre
79.61↔	Débridement de fracture ouverte, humérus	80.52↔	Chimionucléolyse de disque intervertébral
79.62↔	Débridement de fracture ouverte, radius et cubitus	80.59.00↔	Autre destruction de disque intervertébral, SAP
79.82↔	Réduction ouverte de luxation du coude	80.59.10↔	Autre destruction de disque intervertébral, ablation d'un séquestre libre
79.83.00↔	Réduction ouverte de luxation du poignet, SAP	80.59.20↔	Autre destruction de disque intervertébral, reprise après récidence
79.83.10↔	Réduction ouverte de luxation de l'articulation radio-cubitale distale	80.59.21↔	Autre destruction de disque intervertébral, reprise avec libération racinaire (radiculolyse) après récidence
79.83.99↔	Réduction ouverte de luxation du poignet, autre	80.59.30↔	Autre destruction de disque intervertébral, décompression avec nucléoplastie
80.02↔	Arthrotomie pour ablation de prothèse, coude	80.59.40↔	Autre destruction de disque intervertébral, thermomodulation minimale invasive du collagène discal
80.12.00↔	Autre arthrotomie, coude, SAP	80.59.50↔	Autre destruction de disque intervertébral, reconstruction avec implant discal à base cellulaire
80.12.10↔	Arthrotomie arthroscopique du coude, lavage articulaire avec drainage	80.59.99↔	Autre destruction de disque intervertébral, autre
80.12.11↔	Arthrotomie arthroscopique du coude, ablation de souris articulaire	80.72.00↔	Synovectomie, coude, SAP
80.12.12↔	Arthrotomie arthroscopique du coude, insertion ou enlèvement de réservoir médicamenteux	80.72.10↔	Synovectomie arthroscopique du coude
80.12.20↔	Arthrotomie du coude, lavage articulaire avec drainage	80.72.20↔	Synovectomie ouverte du coude
80.12.21↔	Arthrotomie du coude, ablation de souris articulaire	80.72.99↔	Synovectomie, coude, autre
80.12.99↔	Autre arthrotomie, coude, autre	80.73.00↔	Synovectomie, poignet, SAP
80.13.00↔	Autre arthrotomie, poignet, SAP	80.73.10↔	Synovectomie arthroscopique du poignet
80.13.10↔	Arthrotomie arthroscopique du poignet, lavage articulaire avec drainage	80.73.20↔	Synovectomie ouverte du poignet
80.13.11↔	Arthrotomie arthroscopique du poignet, ablation de souris articulaire	80.73.99↔	Synovectomie, poignet, autre
80.13.12↔	Arthrotomie arthroscopique du poignet, insertion ou enlèvement de réservoir médicamenteux	80.82.00↔	Autre excision ou destruction locale de lésion articulaire, coude, SAP
80.13.20↔	Arthrotomie du poignet, lavage articulaire avec drainage	80.82.10↔	Excision ou destruction locale de lésion articulaire du coude sous arthroscopie
80.13.21↔	Arthrotomie du poignet, ablation de souris articulaire	80.82.11↔	Débridement de l'articulation du coude
80.13.99↔	Autre arthrotomie, poignet, autre	80.82.12↔	Excision de kyste de l'articulation du coude
80.19.00↔	Autre arthrotomie, autre site spécifié, SAP	80.82.99↔	Autre excision ou destruction locale de lésion articulaire, coude, autre
80.19.10↔	Arthrotomie arthroscopique de l'articulation sternoclaviculaire, lavage articulaire avec drainage	80.83.00↔	Autre excision ou destruction locale de lésion articulaire, poignet, SAP
80.19.11↔	Arthrotomie arthroscopique de l'articulation sternoclaviculaire, ablation de souris articulaire	80.83.10↔	Excision ou destruction locale de lésion articulaire du poignet sous arthroscopie
80.19.12↔	Arthrotomie arthroscopique de l'articulation sternoclaviculaire, insertion ou enlèvement de réservoir médicamenteux	80.83.11↔	Débridement de l'articulation du poignet
80.19.20↔	Arthrotomie de l'articulation sternoclaviculaire, lavage articulaire avec drainage	80.83.12↔	Excision de kyste de l'articulation du poignet
80.19.21↔	Arthrotomie de l'articulation sternoclaviculaire, ablation de souris articulaire	80.83.99↔	Autre excision ou destruction locale de lésion articulaire, poignet, autre
80.19.29↔	Autre arthrotomie de l'articulation sternoclaviculaire	80.89.00↔	Autre excision ou destruction locale de lésion articulaire, autre site spécifié, SAP
80.19.90↔	Arthrotomie arthroscopique, site non spécifié, lavage articulaire avec drainage	80.89.10↔	Excision ou destruction locale de lésion de l'articulation sternoclaviculaire sous arthroscopie
80.19.91↔	Arthrotomie arthroscopique, site non spécifié, ablation de souris articulaire	80.89.11↔	Débridement de l'articulation sternoclaviculaire
80.19.92↔	Arthrotomie arthroscopique, site non spécifié, insertion ou enlèvement de réservoir médicamenteux	80.89.12↔	Excision de kyste de l'articulation sternoclaviculaire
80.19.93↔	Arthrotomie d'autre site spécifié, lavage articulaire avec drainage	80.89.19↔	Autre excision ou destruction locale de lésion de l'articulation sternoclaviculaire
80.19.94↔	Arthrotomie d'autre site spécifié, ablation de souris articulaire	80.89.20↔	Excision ou destruction locale de lésion de l'articulation sacro-iliaque sous arthroscopie
80.19.99↔	Autre arthrotomie, autre site spécifié, autre	80.89.21↔	Débridement de l'articulation sacro-iliaque
80.42↔	Section de capsule articulaire, de ligament ou de cartilage, coude	80.89.22↔	Excision de kyste de l'articulation sacro-iliaque
80.43.00↔	Section de capsule articulaire, de ligament ou de cartilage, poignet, SAP	80.89.29↔	Autre excision ou destruction locale de lésion de l'articulation sacro-iliaque
80.43.10↔	Section de capsule articulaire, de ligament ou de cartilage, poignet, section de ligaments du carpe	80.89.41↔	Débridement de lésion articulaire d'autre site spécifié
80.43.20↔	Section de capsule articulaire, de ligament ou de cartilage, poignet, excision de ligaments du carpe	80.89.42↔	Excision de kyste articulaire d'autre site spécifié
80.43.90↔	Section de capsule articulaire, de ligament ou de cartilage, poignet, autre opération de ligaments du carpe	80.89.99↔	Autre excision ou destruction locale de lésion articulaire, autre
80.43.99↔	Section de capsule articulaire, de ligament ou de cartilage, poignet, autre	80.92.00↔	Autre excision articulaire, coude, SAP
80.50↔	Autres excision ou destruction de disque intervertébral, SAP	80.92.10↔	Excision arthroscopique, coude
80.51.00↔	Excision de disque intervertébral, SAP	80.92.11↔	Prélèvement de greffon cartilagineux du coude
		80.92.99↔	Autre excision articulaire, coude, autre
		80.99.00↔	Autre excision articulaire, autre site spécifié, SAP
		80.99.10↔	Excision arthroscopique, articulation sternoclaviculaire
		80.99.11↔	Autre excision, articulation sternoclaviculaire
		80.99.20↔	Excision arthroscopique, articulation sacro-iliaque
		80.99.21↔	Autre excision, articulation sacro-iliaque
		80.99.30↔	Excision arthroscopique, symphyse

80.99.31↔	Autre excision, symphyse	81.85.11↔	Refixation chirurgicale ouverte d'un fragment ostéochondral, coude
80.99.90↔	Excision articulaire arthroscopique, d'autre site spécifié	81.85.12↔	Plastie d'os spongieux sous-chondral sous arthroscopie, coude
80.99.91↔	Prélèvement de greffon cartilagineux sur articulation d'autre site spécifié	81.85.13↔	Plastie chirurgicale ouverte d'os spongieux sous-chondral, coude
80.99.99↔	Autre excision articulaire, autre site spécifié, autre	81.85.14↔	Grefe de cartilage et implantation de tissu cultivé in vitro, sous arthroscopie, coude
81.00↔	Arthrodèse de vertèbre, SAP	81.85.15↔	Grefe de cartilage et implantation de tissu cultivé in vitro, chirurgie ouverte, coude
81.01↔	Arthrodèse de vertèbre atlas - axis	81.85.16↔	Lissage arthroscopique du cartilage, coude
81.02↔	Autre arthrodèse cervicale antérieure	81.85.17↔	Lissage chirurgical ouvert du cartilage, coude
81.03↔	Autre arthrodèse cervicale postérieure	81.85.18↔	Incision de l'os sous-chondral sous arthroscopie, coude
81.04↔	Arthrodèse dorsale ou dorsolombaire antérieure	81.85.19↔	Incision chirurgicale ouverte de l'os sous-chondral, coude
81.05↔	Arthrodèse dorsale ou dorsolombaire postérieure	81.85.20↔	Incision de l'os sous-chondral avec insertion d'implant acellulaire sous arthroscopie, coude
81.06↔	Arthrodèse lombaire ou lombo sacrée antérieure	81.85.21↔	Arthroplastie de résection du coude
81.07↔	Arthrodèse lombaire ou lombo sacrée intratransversaire	81.85.30↔	Remplacement prothétique de la surface articulaire de l'humérus distal
81.08↔	Arthrodèse lombaire ou lombo sacrée postérieure	81.85.31↔	Autre réparation du coude, prothèse de la tête radiale
81.24↔	Arthrodèse du coude	81.85.32↔	Autre réparation du coude, prothèse de la tête cubitale
81.30↔	Reprise d'arthrodèse vertébrale, SAP	81.85.99↔	Autre réparation du coude, autre
81.31↔	Reprise d'arthrodèse de vertèbres atlas-axis	81.99.14↔	Révision arthroscopique d'articulation, coude
81.32↔	Reprise d'autre arthrodèse cervicale antérieure	83.83↔	Reconstruction de poulie tendineuse
81.33↔	Reprise d'autre arthrodèse cervicale postérieure	84.23.00↔	Réimplantation d'avant-bras, de poignet ou de main, SAP
81.34↔	Reprise d'arthrodèse dorsale ou dorsolombaire antérieure	84.23.10↔	Réimplantation d'avant-bras
81.35↔	Reprise d'arthrodèse dorsale ou dorsolombaire postérieure	84.23.11↔	Réimplantation de poignet ou de main
81.36↔	Reprise d'arthrodèse lombaire ou lombo sacrée antérieure	84.23.99↔	Réimplantation d'avant-bras, de poignet ou de main, autre
81.37↔	Reprise d'arthrodèse lombaire ou lombo sacrée intratransversaire	84.24↔	Réimplantation de bras
81.38↔	Reprise d'arthrodèse lombaire ou lombo sacrée postérieure	84.29.00↔	Autre réimplantation, SAP
81.39↔	Reprise d'arthrodèse, NCA	84.29.10↔	Autre réimplantation, membre supérieur
81.62.00↔	Arthrodèse ou reprise d'arthrodèse de 2 - 3 vertèbres, SAP	84.29.20↔	Autre réimplantation, membre inférieur
81.62.10↔	Arthrodèse de 2 vertèbres par voie postérieure	84.29.99↔	Autre réimplantation, autre
81.62.11↔	Arthrodèse intracorporeale antérieure et postérieure combinée de 2 vertèbres	84.51.00↔	Insertion de dispositif intervertébral d'arthrodèse, SAP
81.62.12↔	Arthrodèse intracorporeale antérieure de 2 vertèbres	84.51.10↔	Insertion de cage(s) intervertébrale(s), 1 segment
81.62.13↔	Arthrodèse postérieure dynamique de 2 vertèbres	84.51.11↔	Insertion de cage(s) intervertébrale(s), 2 segments
81.62.20↔	Arthrodèse postérieure de 3 vertèbres	84.51.12↔	Insertion de cage(s) intervertébrale(s), 3 segments
81.62.21↔	Arthrodèse intracorporeale antérieure et postérieure combinée de 3 vertèbres	84.51.13↔	Insertion de cage(s) intervertébrale(s), 4 segments ou plus
81.62.22↔	Arthrodèse intracorporeale antérieure de 3 vertèbres	84.51.99↔	Insertion de dispositif intervertébral d'arthrodèse, autre
81.62.23↔	Arthrodèse postérieure dynamique de 3 vertèbres	84.59↔	Insertion d'autre dispositif vertébral
81.62.99↔	Arthrodèse ou reprise d'arthrodèse de 2 - 3 vertèbres, autre	84.60↔	Insertion de prothèse discale, sans autre précision
81.63.00↔	Arthrodèse ou reprise d'arthrodèse de 4 - 8 vertèbres, SAP	84.61↔	Insertion de prothèse discale partielle, cervicale
81.63.10↔	Arthrodèse postérieure de 4 - 6 vertèbres	84.62↔	Insertion de prothèse discale totale, cervicale
81.63.11↔	Arthrodèse intracorporeale antérieure et postérieure combinée de 4 - 6 vertèbres	84.63↔	Insertion de prothèse discale, thoracique
81.63.12↔	Arthrodèse intracorporeale antérieure de 4 - 6 vertèbres	84.64↔	Insertion de prothèse discale partielle, lombo sacrée
81.63.13↔	Arthrodèse postérieure dynamique de 4 - 6 vertèbres	84.65↔	Insertion de prothèse discale totale, lombo sacrée
81.63.20↔	Arthrodèse postérieure de 7 - 8 vertèbres	84.66.00↔	Révision ou remplacement de prothèse discale artificielle, cervicale, SAP
81.63.21↔	Arthrodèse intracorporeale antérieure et postérieure combinée de 7 - 8 vertèbres	84.66.10↔	Remplacement de prothèse discale artificielle, cervicale
81.63.22↔	Arthrodèse intracorporeale antérieure de 7 - 8 vertèbres	84.66.20↔	Révision de prothèse discale artificielle, cervicale
81.63.23↔	Arthrodèse postérieure dynamique de 7 - 8 vertèbres	84.66.99↔	Révision ou remplacement de prothèse discale artificielle, cervicale, autre
81.63.99↔	Arthrodèse ou reprise d'arthrodèse de 4 - 8 vertèbres, autre	84.67↔	Révision ou remplacement de prothèse discale artificielle, thoracique
81.64.00↔	Arthrodèse ou reprise d'arthrodèse de 9 vertèbres ou plus, SAP	84.68.00↔	Révision ou remplacement de prothèse discale artificielle, lombo sacrée, SAP
81.64.10↔	Arthrodèse postérieure de 9 vertèbres ou plus	84.68.10↔	Remplacement de prothèse discale artificielle, lombo sacrée
81.64.11↔	Arthrodèse intracorporeale antérieure et postérieure combinée de 9 vertèbres ou plus	84.68.20↔	Révision de prothèse discale artificielle, lombo sacrée
81.64.99↔	Arthrodèse ou reprise d'arthrodèse de 9 vertèbres ou plus, autre	84.68.99↔	Révision ou remplacement de prothèse discale artificielle, lombo sacrée, autre
81.65.00↔	Vertébroplastie, SAP	84.69.00↔	Révision ou remplacement de prothèse discale artificielle, SAP
81.65.10↔	Vertébroplastie, 1 corps vertébral	84.69.10↔	Remplacement de prothèse discale artificielle
81.65.11↔	Vertébroplastie, 2 corps vertébraux	84.69.20↔	Révision de prothèse discale artificielle
81.65.12↔	Vertébroplastie, 3 corps vertébraux	84.69.99↔	Révision ou remplacement de prothèse discale artificielle, autre
81.65.13↔	Vertébroplastie, 4 corps vertébraux et plus	84.81.00↔	Révision de système(s) interépineux, SAP
81.65.99↔	Vertébroplastie, autre	84.81.20↔	Révision de système(s) interépineux
81.66.00↔	Kyphoplastie, SAP	84.81.99↔	Révision de système(s) interépineux, autre
81.66.10↔	Kyphoplastie, 1 corps vertébral	84.82↔	Insertion ou remplacement de dispositif(s) de fixation dynamique avec vis pédiculaires
81.66.11↔	Kyphoplastie, 2 corps vertébraux		
81.66.12↔	Kyphoplastie, 3 corps vertébraux		
81.66.13↔	Kyphoplastie, 4 corps vertébraux et plus		
81.66.99↔	Kyphoplastie, autre		
81.84↔	Prothèse totale de coude		
81.85.00↔	Autre réparation du coude, SAP		
81.85.10↔	Refixation d'un fragment ostéochondral sous arthroscopie, coude		

- 84.83↔ Révision de dispositif de fixation dynamique avec vis pédiculaires
 84.84↔ Insertion ou remplacement de dispositif(s) de remplacement de facettes articulaires

- 84.85↔ Révision de dispositif(s) de remplacement de facettes articulaires

procédure I08-8

- 77.25.00↔ Ostéotomie cunéiforme, fémur, SAP
 77.25.10↔ Ostéotomie cunéiforme, col fémoral
 77.25.20↔ Ostéotomie cunéiforme d'autre partie du fémur
 77.25.99↔ Ostéotomie cunéiforme, fémur, autre
 77.29.10↔ Ostéotomie cunéiforme, phalanges de la main
 77.29.20↔ Ostéotomie cunéiforme, vertèbre
 77.29.40↔ Ostéotomie cunéiforme, phalanges du pied
 77.35.00↔ Autre section osseuse, fémur, SAP
 77.35.10↔ Ostéotomie de (dé)rotation du col fémoral
 77.35.11↔ Corticotomie et transport de segment du col fémoral
 77.35.12↔ Ostéotomie complexe (pluridimensionnelle) du col fémoral (avec correction axiale)
 77.35.19↔ Autre section osseuse du col fémoral
 77.35.20↔ Ostéotomie de (dé)rotation d'autre partie du fémur
 77.35.21↔ Corticotomie et transport de segment d'autre partie du fémur
 77.35.22↔ Ostéotomie complexe (pluridimensionnelle) d'autre partie du fémur (avec correction axiale)
 77.35.23↔ Autre section osseuse d'autre segment du fémur
 77.35.99↔ Autre section osseuse, fémur, autre
 77.95↔ Ostectomie totale, fémur
 77.99.10↔ Ostectomie totale, phalanges de la main
 77.99.20↔ Ostectomie totale, corps vertébral
 78.05.00↔ Greffe osseuse, fémur, SAP
 78.05.10↔ Greffe osseuse, fémur, fragment à pédicule vascularisé avec anastomoses microvasculaires
 78.05.11↔ Greffe osseuse, fémur, fragment à pédicule vascularisé sans anastomoses microvasculaires
 78.05.12↔ Greffe osseuse, fémur, allogène
 78.05.13↔ Greffe d'os et de cartilage, fémur
 78.05.19↔ Autre greffe osseuse sur fémur (p. ex. os spongieux autologue, lamelles d'os cortico-spongieux, fragment sans pédicule vascularisé)
 78.05.99↔ Greffe osseuse, fémur, autre
 78.09.00↔ Greffe osseuse, autre site spécifié, sauf os de la face, SAP
 78.09.10↔ Greffe osseuse, phalanges de la main, fragment à pédicule vascularisé avec anastomoses microvasculaires
 78.09.11↔ Greffe osseuse, phalanges de la main, fragment à pédicule vascularisé sans anastomoses microvasculaires
 78.09.12↔ Greffe osseuse, phalanges de la main, allogène
 78.09.19↔ Autre greffe osseuse sur phalanges de la main (p. ex. os spongieux autologue, lamelles d'os cortico-spongieux, fragment sans pédicule vascularisé)
 78.09.30↔ Greffe osseuse, os du bassin, fragment à pédicule vascularisé avec anastomoses microvasculaires
 78.09.31↔ Greffe osseuse, os du bassin, fragment à pédicule vascularisé sans anastomoses microvasculaires
 78.09.32↔ Greffe osseuse, os du bassin, allogène
 78.09.33↔ Greffe d'os et de cartilage, os du bassin
 78.09.39↔ Autre greffe osseuse sur os du bassin (p. ex. os spongieux autologue, lamelles d'os cortico-spongieux, fragment sans pédicule vascularisé)
 78.09.40↔ Greffe osseuse, phalanges du pied, fragment à pédicule vascularisé avec anastomoses microvasculaires
 78.09.41↔ Greffe osseuse, phalanges du pied, fragment à pédicule vascularisé sans anastomoses microvasculaires
 78.09.42↔ Greffe d'os et de cartilage, phalanges du pied
 78.09.49↔ Autre greffe osseuse sur phalanges du pied (p. ex. os spongieux autologue, lamelles d'os cortico-spongieux, fragment sans pédicule vascularisé)
 78.09.90↔ Greffe osseuse, autre site spécifié, sauf os de la face, fragment à pédicule vascularisé avec anastomoses microvasculaires
 78.09.91↔ Greffe osseuse, autre site spécifié, sauf os de la face, fragment à pédicule vascularisé sans anastomoses microvasculaires
 78.09.92↔ Greffe osseuse, autre site spécifié, sauf os de la face, allogène
 78.09.98↔ Autre greffe osseuse (p. ex. os spongieux autologue, lamelles d'os cortico-spongieux, fragment sans pédicule vascularisé) sur autre site spécifié, sauf os de la face
 78.09.99↔ Greffe osseuse, autre site spécifié, sauf os de la face, autre
 78.15.00↔ Application de fixateur externe, fémur (inclus réduction de fracture), SAP
 78.15.10↔ Réduction ouverte de fracture du col fémoral et du fémur proximal, stabilisée par fixateur externe
 78.15.20↔ Réduction ouverte de fracture diaphysaire du fémur, stabilisée par fixateur externe
 78.15.30↔ Réduction fermée de fracture du fémur distal, stabilisée par fixateur externe
 78.15.31↔ Réduction ouverte de fracture du fémur distal, stabilisée par fixateur externe
 78.15.40↔ Réduction fermée d'autre fracture du fémur, stabilisée par fixateur externe
 78.15.99↔ Application de fixateur externe, fémur (inclus réduction de fracture), autre
 78.19.20↔ Réduction fermée de fracture du bassin, stabilisée par fixateur externe
 78.19.21↔ Réduction ouverte de fracture de l'acétabulum, avec fixation/transfixation par fixateur externe
 78.19.22↔ Réduction ouverte de fracture d'autres parties du bassin, stabilisée par fixateur externe
 78.25.00↔ Raccourcissement d'os, fémur, SAP
 78.25.10↔ Epiphysiodèse temporaire, col fémoral
 78.25.11↔ Epiphysiodèse permanente, col fémoral
 78.25.12↔ Epiphysiolyse thérapeutique, col fémoral
 78.25.19↔ Autre raccourcissement d'os, col fémoral
 78.25.20↔ Epiphysiodèse temporaire d'autres parties du fémur
 78.25.21↔ Epiphysiodèse permanente d'autres parties du fémur
 78.25.22↔ Epiphysiolyse thérapeutique d'autres parties du fémur
 78.25.99↔ Raccourcissement d'os, fémur, autre
 78.31↔ Allongement d'os, clavicule et omoplate
 78.35.00↔ Allongement d'os, fémur, SAP
 78.35.10↔ Allongement d'os, col fémoral
 78.35.19↔ Allongement d'os, autres parties du fémur
 78.35.99↔ Allongement d'os, fémur, autre
 78.39.00↔ Allongement d'os, autre site spécifié, SAP
 78.39.10↔ Allongement d'os, phalanges de la main
 78.39.20↔ Allongement d'os, bassin
 78.45↔ Autres réparations ou opérations plastiques osseuses, fémur
 78.55.00↔ Fixation interne de l'os sans réduction de fracture, fémur, SAP
 78.55.10↔ Révision (sans remplacement) de matériel d'ostéosynthèse, fémur
 78.55.99↔ Fixation interne de l'os sans réduction de fracture, fémur, autre
 78.95↔ Insertion de stimulateur de croissance osseuse, fémur
 79.15.00↔ Réduction fermée de fracture du fémur, avec fixation interne, SAP
 79.15.10↔ Réduction fermée de fracture du fémur distal, avec fixation interne
 79.15.20↔ Réduction fermée d'autre fracture du fémur, avec fixation interne
 79.15.99↔ Réduction fermée de fracture du fémur, avec fixation interne, autre
 79.19.20↔ Réduction fermée de fracture du bassin, avec fixation interne
 79.25↔ Réduction ouverte de fracture sans fixation interne, fémur
 79.29.00↔ Réduction ouverte de fracture osseuse, autre site spécifié, sans fixation interne, SAP
 79.29.10↔ Réduction ouverte de fracture simple d'omoplate et de clavicule, sans fixation interne
 79.29.11↔ Réduction ouverte de fracture multifragmentaire d'omoplate et de clavicule, sans fixation externe
 79.29.99↔ Réduction ouverte de fracture osseuse, autre site spécifié, sans fixation interne, autre

79.35.00↔	Réduction ouverte de fracture du fémur, avec fixation interne, SAP	81.40.00↔	Reconstruction de la hanche, SAP
79.35.10↔	Réduction ouverte de fracture de la tête fémorale, avec fixation interne	81.40.10↔	Refixation d'un fragment ostéochondral sous arthroscopie, hanche
79.35.11↔	Réduction ouverte de fracture du col fémoral et de du fémur proximal, avec fixation interne	81.40.11↔	Refixation chirurgicale ouverte d'un fragment ostéochondral, hanche
79.35.12↔	Réduction ouverte de fracture diaphysaire du fémur, avec fixation interne	81.40.12↔	Plastie d'os spongieux sous-chondral sous arthroscopie, hanche
79.35.13↔	Réduction ouverte de fracture du fémur distal, avec fixation interne	81.40.13↔	Plastie d'os spongieux sous-chondral, chirurgicale ouverte, hanche
79.35.99↔	Réduction ouverte de fracture du fémur avec fixation interne, autre	81.40.14↔	Grefe de cartilage et implantation de tissu cultivé in vitro, sous arthroscopie, hanche
79.39.00↔	Réduction ouverte de fracture osseuse, autre site spécifié, avec fixation interne, SAP	81.40.15↔	Grefe de cartilage et implantation de tissu cultivé in vitro, chirurgie ouverte, hanche
79.39.10↔	Réduction ouverte de fracture simple d'omoplate et de clavicule, avec fixation interne	81.40.16↔	Lissage arthroscopique du cartilage, hanche
79.39.11↔	Réduction ouverte de fracture multifragmentaire d'omoplate et de clavicule, avec fixation interne	81.40.17↔	Lissage chirurgical ouvert du cartilage, hanche
79.39.20↔	Réduction ouverte de fracture de l'acétabulum, avec fixation interne	81.40.18↔	Incision de l'os sous-chondral sous arthroscopie, hanche
79.39.29↔	Réduction ouverte de fracture d'autres parties du bassin, avec fixation interne	81.40.19↔	Incision chirurgicale ouverte de l'os sous-chondral, hanche
79.39.99↔	Réduction ouverte de fracture osseuse, autre site spécifié, avec fixation interne, autre	81.40.20↔	Incision de l'os sous-chondral avec insertion d'implant acellulaire sous arthroscopie, hanche
79.55↔	Réduction ouverte de décollement épiphysaire, fémur	81.40.21↔	Incision chirurgicale ouverte de l'os sous-chondral avec insertion d'implant acellulaire, hanche
79.85↔	Réduction ouverte de luxation de la hanche	81.40.30↔	Arthroplastie de l'articulation coxo-fémorale avec ostéotomie pelvienne, autre ostéotomie
79.89.00↔	Réduction ouverte de luxation, autre site spécifié, SAP	81.40.31↔	Arthroplastie de l'articulation coxo-fémorale avec ostéotomie pelvienne, triple ostéotomie
79.89.10↔	Réduction ouverte de luxation de l'articulation sterno-claviculaire	81.40.32↔	Plastie du toit du cotyle de la hanche
79.89.20↔	Réduction ouverte de luxation de l'articulation sacro-iliaque	81.40.33↔	Opération de Girdlestone, résection primaire, hanche
79.89.30↔	Réduction ouverte de luxation de la symphyse	81.40.99↔	Reconstruction de la hanche, autre
79.89.99↔	Réduction ouverte de luxation, autre site spécifié, autre	81.97.15↔	Révision et remplacement de prothèse de poignet
80.05.00↔	Arthrotomie pour ablation de prothèse, hanche, SAP	81.97.16↔	Révision et remplacement d'endoprothèse d'articulation trapézo-métacarpienne du pouce
80.05.10↔	Arthrotomie pour ablation de prothèse, hanche, ablation de cupule fémorale	81.97.17↔	Révision et remplacement d'autre endoprothèse d'articulation de doigt
80.05.11↔	Arthrotomie pour ablation de prothèse, hanche, ablation de cotyle prothétique	84.28↔	Réimplantation de cuisse
80.05.12↔	Arthrotomie pour ablation de prothèse, hanche, ablation de cage antiprotusion et de cotyle press-fit	84.55.00↔	Insertion de matériel de remplacement d'os, SAP
80.05.13↔	Arthrotomie pour ablation de prothèse, hanche, ablation de prothèse de tête fémorale, de prothèse bipolaire ou d'endoprothèse totale	84.55.10↔	Insertion de matériel de remplacement d'os, clavicule, omoplate, côtes et sternum
80.05.14↔	Arthrotomie pour ablation de prothèse, hanche, ablation d'autre endoprothèse de la hanche	84.55.11↔	Insertion de matériel de remplacement d'os, humérus
80.05.99↔	Arthrotomie pour ablation de prothèse, hanche, autre	84.55.12↔	Insertion de matériel de remplacement d'os, radius et cubitus
80.15.00↔	Autre arthrotomie, hanche, SAP	84.55.13↔	Insertion de matériel de remplacement d'os, os du carpe et du métacarpe
80.15.10↔	Arthrotomie arthroscopique de la hanche, lavage articulaire avec drainage	84.55.14↔	Insertion de matériel de remplacement d'os, phalanges de la main
80.15.11↔	Arthrotomie arthroscopique de la hanche, ablation de souris articulaire	84.55.15↔	Insertion de matériel de remplacement d'os, bassin
80.15.12↔	Arthrotomie arthroscopique de la hanche, insertion ou enlèvement de réservoir médicamenteux	84.55.16↔	Insertion de matériel de remplacement d'os, fémur
80.15.20↔	Arthrotomie de la hanche, lavage articulaire avec drainage	84.55.17↔	Insertion de matériel de remplacement d'os, rotule
80.15.21↔	Arthrotomie de la hanche, ablation de souris articulaire	84.55.18↔	Insertion de matériel de remplacement d'os, tibia
80.15.99↔	Autre arthrotomie, hanche, autre	84.55.19↔	Insertion de matériel de remplacement d'os, péroné
81.21↔	Arthrodèse de la hanche	84.55.20↔	Insertion de matériel de remplacement d'os, os du tarse et du métatarse
		84.55.21↔	Insertion de matériel de remplacement d'os, phalanges du pied
		84.55.29↔	Insertion de matériel de remplacement d'os, autre site
		84.55.30↔	Implantation, révision ou remplacement d'un implant partiel de substitution osseuse
		84.55.99↔	Insertion de matériel de remplacement d'os, autre

procédure I08-9

77.25.00↔	Ostéotomie cunéiforme, fémur, SAP	77.35.23↔	Autre section osseuse d'autre segment du fémur
77.25.10↔	Ostéotomie cunéiforme, col fémoral	77.35.99↔	Autre section osseuse, fémur, autre
77.25.20↔	Ostéotomie cunéiforme d'autre partie du fémur	77.65.00↔	Excision locale de lésion ou de tissu osseux, fémur, SAP
77.25.99↔	Ostéotomie cunéiforme, fémur, autre	77.65.20↔	Débridement, fémur
77.35.00↔	Autre section osseuse, fémur, SAP	77.65.99↔	Excision locale de lésion ou de tissu osseux, fémur, autre
77.35.10↔	Ostéotomie de (dé)rotation du col fémoral	77.85↔	Autre ostectomie partielle, fémur
77.35.11↔	Corticotomie et transport de segment du col fémoral	77.95↔	Ostectomie totale, fémur
77.35.12↔	Ostéotomie complexe (pluridimensionnelle) du col fémoral (avec correction axiale)	78.05.00↔	Grefe osseuse, fémur, SAP
77.35.19↔	Autre section osseuse du col fémoral	78.05.10↔	Grefe osseuse, fémur, fragment à pédicule vascularisé avec anastomoses microvasculaires
77.35.20↔	Ostéotomie de (dé)rotation d'autre partie du fémur	78.05.11↔	Grefe osseuse, fémur, fragment à pédicule vascularisé sans anastomoses microvasculaires
77.35.21↔	Corticotomie et transport de segment d'autre partie du fémur	78.05.12↔	Grefe osseuse, fémur, allogène
77.35.22↔	Ostéotomie complexe (pluridimensionnelle) d'autre partie du fémur (avec correction axiale)	78.05.13↔	Grefe d'os et de cartilage, fémur

78.05.19↔	Autre greffe osseuse sur fémur (p. ex. os spongieux autologue, lamelles d'os cortico-spongieux, fragment sans pédicule vascularisé)	79.39.20↔	Réduction ouverte de fracture de l'acétabulum, avec fixation interne
78.05.99↔	Greffe osseuse, fémur, autre	79.39.29↔	Réduction ouverte de fracture d'autres parties du bassin, avec fixation interne
78.15.00↔	Application de fixateur externe, fémur (inclus réduction de fracture), SAP	79.39.99↔	Réduction ouverte de fracture osseuse, autre site spécifié, avec fixation interne, autre
78.15.10↔	Réduction ouverte de fracture du col fémoral et du fémur proximal, stabilisée par fixateur externe	79.55↔	Réduction ouverte de décollement épiphysaire, fémur
78.15.20↔	Réduction ouverte de fracture diaphysaire du fémur, stabilisée par fixateur externe	79.85↔	Réduction ouverte de luxation de la hanche
78.15.30↔	Réduction fermée de fracture du fémur distal, stabilisée par fixateur externe	79.89.00↔	Réduction ouverte de luxation, autre site spécifié, SAP
78.15.31↔	Réduction ouverte de fracture du fémur distal, stabilisée par fixateur externe	79.89.20↔	Réduction ouverte de luxation de l'articulation sacro-iliaque
78.15.40↔	Réduction fermée d'autre fracture du fémur, stabilisée par fixateur externe	79.89.30↔	Réduction ouverte de luxation de la symphyse
78.15.99↔	Application de fixateur externe, fémur (inclus réduction de fracture), autre	79.89.99↔	Réduction ouverte de luxation, autre site spécifié, autre
78.25.00↔	Raccourcissement d'os, fémur, SAP	80.05.00↔	Arthrotomie pour ablation de prothèse, hanche, SAP
78.25.10↔	Epiphysiodèse temporaire, col fémoral	80.05.10↔	Arthrotomie pour ablation de prothèse, hanche, ablation de cupule fémorale
78.25.11↔	Epiphysiodèse permanente, col fémoral	80.05.11↔	Arthrotomie pour ablation de prothèse, hanche, ablation de cotyle prothétique
78.25.12↔	Epiphysiolyse thérapeutique, col fémoral	80.05.12↔	Arthrotomie pour ablation de prothèse, hanche, ablation de cage antiprotusion et de cotyle press-fit
78.25.19↔	Autre raccourcissement d'os, col fémoral	80.05.13↔	Arthrotomie pour ablation de prothèse, hanche, ablation de prothèse de tête fémorale, de prothèse bipolaire ou d'endoprothèse totale
78.25.20↔	Epiphysiodèse temporaire d'autres parties du fémur	80.05.14↔	Arthrotomie pour ablation de prothèse, hanche, ablation d'autre endoprothèse de la hanche
78.25.21↔	Epiphysiodèse permanente d'autres parties du fémur	80.05.99↔	Arthrotomie pour ablation de prothèse, hanche, autre
78.25.22↔	Epiphysiolyse thérapeutique d'autres parties du fémur	80.15.00↔	Autre arthrotomie, hanche, SAP
78.25.99↔	Raccourcissement d'os, fémur, autre	80.15.10↔	Arthrotomie arthroscopique de la hanche, lavage articulaire avec drainage
78.35.00↔	Allongement d'os, fémur, SAP	80.15.11↔	Arthrotomie arthroscopique de la hanche, ablation de souris articulaire
78.35.10↔	Allongement d'os, col fémoral	80.15.12↔	Arthrotomie arthroscopique de la hanche, insertion ou enlèvement de réservoir médicamenteux
78.35.19↔	Allongement d'os, autres parties du fémur	80.15.20↔	Arthrotomie de la hanche, lavage articulaire avec drainage
78.35.99↔	Allongement d'os, fémur, autre	80.15.21↔	Arthrotomie de la hanche, ablation de souris articulaire
78.45↔	Autres réparations ou opérations plastiques osseuses, fémur	80.15.99↔	Autre arthrotomie, hanche, autre
78.55.00↔	Fixation interne de l'os sans réduction de fracture, fémur, SAP	80.49.99↔	Section de capsule articulaire, de ligament ou de cartilage, autre site spécifié, autre
78.55.10↔	Révision (sans remplacement) de matériel d'ostéosynthèse, fémur	80.85.00↔	Autre excision ou destruction locale de lésion articulaire, hanche, SAP
78.55.99↔	Fixation interne de l'os sans réduction de fracture, fémur, autre	80.85.10↔	Excision ou destruction locale de lésion articulaire de la hanche sous arthroscopie
78.95↔	Insertion de stimulateur de croissance osseuse, fémur	80.85.11↔	Débridement de l'articulation coxo-fémorale
79.15.00↔	Réduction fermée de fracture du fémur, avec fixation interne, SAP	80.85.12↔	Excision de kyste de l'articulation coxo-fémorale
79.15.10↔	Réduction fermée de fracture du fémur distal, avec fixation interne	80.85.99↔	Autre excision ou destruction locale de lésion articulaire, hanche, autre
79.15.20↔	Réduction fermée d'autre fracture du fémur, avec fixation interne	81.21↔	Arthrodèse de la hanche
79.15.99↔	Réduction fermée de fracture du fémur, avec fixation interne, autre	81.40.00↔	Reconstruction de la hanche, SAP
79.25↔	Réduction ouverte de fracture sans fixation interne, fémur	81.40.10↔	Refixation d'un fragment ostéochondral sous arthroscopie, hanche
79.29.00↔	Réduction ouverte de fracture osseuse, autre site spécifié, sans fixation interne, SAP	81.40.11↔	Refixation chirurgicale ouverte d'un fragment ostéochondral, hanche
79.29.10↔	Réduction ouverte de fracture simple d'omoplate et de clavicule, sans fixation interne	81.40.12↔	Plastie d'os spongieux sous-chondral sous arthroscopie, hanche
79.29.11↔	Réduction ouverte de fracture multifragmentaire d'omoplate et de clavicule, sans fixation externe	81.40.13↔	Plastie d'os spongieux sous-chondral, chirurgicale ouverte, hanche
79.29.99↔	Réduction ouverte de fracture osseuse, autre site spécifié, sans fixation interne, autre	81.40.14↔	Greffe de cartilage et implantation de tissu cultivé in vitro, sous arthroscopie, hanche
79.35.00↔	Réduction ouverte de fracture du fémur, avec fixation interne, SAP	81.40.15↔	Greffe de cartilage et implantation de tissu cultivé in vitro, chirurgie ouverte, hanche
79.35.10↔	Réduction ouverte de fracture de la tête fémorale, avec fixation interne	81.40.16↔	Lissage arthroscopique du cartilage, hanche
79.35.11↔	Réduction ouverte de fracture du col fémoral et de du fémur proximal, avec fixation interne	81.40.17↔	Lissage chirurgical ouvert du cartilage, hanche
79.35.12↔	Réduction ouverte de fracture diaphysaire du fémur, avec fixation interne	81.40.18↔	Incision de l'os sous-chondral sous arthroscopie, hanche
79.35.13↔	Réduction ouverte de fracture du fémur distal, avec fixation interne	81.40.19↔	Incision chirurgicale ouverte de l'os sous-chondral, hanche
79.35.99↔	Réduction ouverte de fracture du fémur avec fixation interne, autre	81.40.20↔	Incision de l'os sous-chondral avec insertion d'implant acellulaire sous arthroscopie, hanche
79.39.00↔	Réduction ouverte de fracture osseuse, autre site spécifié, avec fixation interne, SAP	81.40.21↔	Incision chirurgicale ouverte de l'os sous-chondral avec insertion d'implant acellulaire, hanche
79.39.10↔	Réduction ouverte de fracture simple d'omoplate et de clavicule, avec fixation interne	81.40.30↔	Arthroplastie de l'articulation coxo-fémorale avec ostéotomie pelvienne, autre ostéotomie
79.39.11↔	Réduction ouverte de fracture multifragmentaire d'omoplate et de clavicule, avec fixation interne	81.40.31↔	Arthroplastie de l'articulation coxo-fémorale avec ostéotomie pelvienne, triple ostéotomie
		81.40.32↔	Plastie du toit du cotyle de la hanche
		81.40.33↔	Opération de Girdlestone, résection primaire, hanche

81.40.99↔	Reconstruction de la hanche, autre	84.55.16↔	Insertion de matériel de remplacement d'os, fémur
84.28↔	Réimplantation de cuisse	84.55.17↔	Insertion de matériel de remplacement d'os, rotule
84.55.00↔	Insertion de matériel de remplacement d'os, SAP	84.55.18↔	Insertion de matériel de remplacement d'os, tibia
84.55.10↔	Insertion de matériel de remplacement d'os, clavicule, omoplate, côtes et sternum	84.55.19↔	Insertion de matériel de remplacement d'os, péroné
84.55.11↔	Insertion de matériel de remplacement d'os, humérus	84.55.20↔	Insertion de matériel de remplacement d'os, os du tarse et du métatarse
84.55.12↔	Insertion de matériel de remplacement d'os, radius et cubitus	84.55.21↔	Insertion de matériel de remplacement d'os, phalanges du pied
84.55.13↔	Insertion de matériel de remplacement d'os, os du carpe et du métacarpe	84.55.29↔	Insertion de matériel de remplacement d'os, autre site
84.55.14↔	Insertion de matériel de remplacement d'os, phalanges de la main	84.55.30↔	Implantation, révision ou remplacement d'un implant partiel de substitution osseuse
84.55.15↔	Insertion de matériel de remplacement d'os, bassin	84.55.99↔	Insertion de matériel de remplacement d'os, autre

procédure I08-10

04.03.00↔	Section ou écrasement d'autres nerfs crâniens et périphérique, SAP	04.3x.14↔	Suture épineurale de nerf de la main, suture primaire
04.03.10↔	Section ou écrasement du nerf acoustique	04.3x.15↔	Suture épineurale de nerf du tronc, suture primaire
04.03.11↔	Section ou écrasement de segment intracrânien d'autre nerf cérébral et ganglion nerveux	04.3x.16↔	Suture épineurale de nerf de la jambe (plexus lombosacré, aine et plancher pelvien), suture primaire
04.03.20↔	Section ou écrasement de nerf cérébral extracrânien	04.3x.17↔	Suture épineurale de nerf du pied, suture primaire
04.03.30↔	Section ou écrasement du plexus brachial	04.3x.19↔	Suture épineurale d'autre nerf crânien ou périphérique, suture primaire
04.03.31↔	Section ou écrasement de nerf de l'épaule	04.3x.20↔	Suture épineurale de nerf cérébral extracrânien, suture secondaire
04.03.32↔	Section ou écrasement de nerf du bras et de la main	04.3x.21↔	Suture épineurale du plexus brachial, suture secondaire
04.03.33↔	Section ou écrasement de nerf du tronc et du membre inférieur	04.3x.22↔	Suture épineurale de nerf de l'épaule, suture secondaire
04.03.99↔	Section ou écrasement d'autres nerfs crâniens et périphériques, autre	04.3x.23↔	Suture épineurale de nerf du bras, suture secondaire
04.04.00↔	Autre incision de nerf crânien et périphérique, SAP	04.3x.24↔	Suture épineurale de nerf de la main, suture secondaire
04.04.10↔	Autre incision du nerf acoustique	04.3x.25↔	Suture épineurale de nerf du tronc, suture secondaire
04.04.11↔	Autre incision de segment intracrânien d'autre nerf cérébral et ganglion nerveux	04.3x.26↔	Suture épineurale de nerf de la jambe (plexus lombosacré, aine et plancher pelvien), suture secondaire
04.04.20↔	Autre incision de nerf cérébral extracrânien	04.3x.27↔	Suture épineurale de nerf du pied, suture secondaire
04.04.30↔	Autre incision du plexus brachial	04.3x.29↔	Suture épineurale d'autre nerf crânien ou périphérique, suture secondaire
04.04.31↔	Autre incision de nerf de l'épaule	04.3x.30↔	Suture interfasciculaire de nerf cérébral extracrânien, suture primaire
04.04.32↔	Autre incision de nerf du bras et de la main	04.3x.31↔	Suture interfasciculaire du plexus brachial, suture primaire
04.04.33↔	Autre incision de nerf du tronc et du membre inférieur	04.3x.32↔	Suture interfasciculaire de nerf de l'épaule, suture primaire
04.04.99↔	Autre incision de nerf crânien et périphérique, autre	04.3x.33↔	Suture interfasciculaire de nerf du bras, suture primaire
04.06.00↔	Autre excision de ganglion de nerf crânien ou périphérique, SAP	04.3x.34↔	Suture interfasciculaire de nerf de la main, suture primaire
04.06.10↔	Excision de ganglion intracrânien	04.3x.35↔	Suture interfasciculaire de nerf du tronc, suture primaire
04.06.20↔	Excision d'autre ganglion périphérique	04.3x.36↔	Suture interfasciculaire de nerf de la jambe (plexus lombosacré, aine et plancher pelvien), suture primaire
04.06.99↔	Autre excision de ganglion de nerf crânien ou périphérique, autre	04.3x.37↔	Suture interfasciculaire de nerf du pied, suture primaire
04.07.00↔	Autre excision ou avulsion de nerf crânien et périphérique, SAP	04.3x.39↔	Suture interfasciculaire d'autre nerf crânien ou périphérique, suture primaire
04.07.10↔	Excision (prélèvement) de nerf pour greffe	04.3x.40↔	Suture interfasciculaire de nerf cérébral extracrânien, suture secondaire
04.07.11↔	Ablation de greffon nerveux	04.3x.41↔	Suture interfasciculaire du plexus brachial, suture secondaire
04.07.20↔	Autre excision ou avulsion de nerf intracrânien	04.3x.42↔	Suture interfasciculaire de nerf de l'épaule, suture secondaire
04.07.30↔	Autre excision ou avulsion de nerf cérébral extracrânien	04.3x.43↔	Suture interfasciculaire de nerf du bras, suture secondaire
04.07.40↔	Autre excision ou avulsion du plexus brachial	04.3x.44↔	Suture interfasciculaire de nerf de la main, suture secondaire
04.07.41↔	Autre excision ou avulsion de nerf de l'épaule	04.3x.45↔	Suture interfasciculaire de nerf du tronc, suture secondaire
04.07.42↔	Autre excision ou avulsion de nerf du bras et de la main	04.3x.46↔	Suture interfasciculaire de nerf de la jambe (plexus lombosacré, aine et plancher pelvien), suture secondaire
04.07.43↔	Autre excision ou avulsion de nerf du tronc et du membre inférieur	04.3x.47↔	Suture interfasciculaire de nerf du pied, suture secondaire
04.07.99↔	Autre excision ou avulsion de nerf crânien et périphérique, autre	04.3x.49↔	Suture interfasciculaire d'autre nerf crânien ou périphérique, suture secondaire
04.08.00↔	Fénelation des gaines du nerf optique, SAP	04.3x.99↔	Suture de nerf crânien et périphérique, autre
04.08.10↔	Autres opérations du nerf optique	04.42.00↔	Autre décompression de nerf crânien, SAP
04.08.99↔	Fénelation des gaines du nerf optique, autre	04.42.10↔	Autre décompression intracrânienne de nerf crânien
04.2x.00↔	Destruction de nerf et ganglion crânien et périphérique, SAP	04.42.20↔	Autre décompression extracrânienne de nerf crânien
04.2x.10↔	Destruction de nerf et ganglion intracrânien	04.42.99↔	Autre décompression de nerf crânien, autre
04.2x.20↔	Destruction de nerf crânien extracrânien	04.43.00↔	Libération du canal carpien, SAP
04.2x.30↔	Destruction du plexus brachial	04.43.10↔	Libération du canal carpien par endoscopie
04.2x.31↔	Destruction de nerf de l'épaule	04.43.99↔	Libération du canal carpien, autre
04.2x.32↔	Destruction de nerf du bras et de la main	04.44↔	Libération du canal tarsien
04.2x.33↔	Destruction de nerf du tronc et du plexus lombosacré	04.49.00↔	Autre lyse d'adhérences ou décompression de nerf ou de ganglion périphérique, SAP
04.2x.34↔	Destruction de nerf de la jambe et du pied	04.49.10↔	Autre lyse d'adhérences ou décompression du plexus brachial
04.2x.39↔	Destruction d'autre nerf et ganglion périphérique	04.49.11↔	Autre lyse d'adhérences ou décompression de nerf de l'épaule
04.2x.99↔	Destruction de nerf et ganglion crânien et périphérique, autre		
04.3x.00↔	Suture de nerf crânien et périphérique, SAP		
04.3x.10↔	Suture épineurale de nerf cérébral extracrânien, suture primaire		
04.3x.11↔	Suture épineurale du plexus brachial, suture primaire		
04.3x.12↔	Suture épineurale de nerf de l'épaule, suture primaire		
04.3x.13↔	Suture épineurale de nerf du bras, suture primaire		

04.49.12↔	Autre lyse d'adhérences ou décompression de nerf du bras	04.79.11↔	Transplantation et transposition du plexus brachial, avec suture épineurale
04.49.13↔	Autre lyse d'adhérences ou décompression de nerf de la main	04.79.12↔	Transplantation et transposition de nerf de l'épaule, avec suture épineurale
04.49.14↔	Autre lyse d'adhérences ou décompression du plexus lombosacré, de l'aîne et du plancher pelvien	04.79.13↔	Transplantation et transposition de nerf du bras et de la main, avec suture épineurale
04.49.15↔	Autre lyse d'adhérences ou décompression de nerf de la jambe	04.79.14↔	Transplantation et transposition de nerf du tronc et du membre inférieur, avec suture épineurale
04.49.16↔	Autre lyse d'adhérences ou décompression de nerf du pied	04.79.19↔	Transplantation et transposition d'autre nerf, avec suture épineurale
04.49.99↔	Autre lyse d'adhérences ou décompression d'autre nerf ou de ganglion périphérique, autre	04.79.20↔	Transplantation et transposition de nerf avec suture interfasciculaire
04.5x.00↔	Grefte de nerf crânien ou périphérique, SAP	04.79.21↔	Transplantation et transposition de nerf cérébral extracrânien, avec suture interfasciculaire
04.5x.10↔	Grefte de nerf cérébral extracrânien	04.79.22↔	Transplantation et transposition du plexus brachial, avec suture interfasciculaire
04.5x.11↔	Grefte de plexus brachial et de nerf de l'épaule	04.79.23↔	Transplantation et transposition de nerf de l'épaule, avec suture interfasciculaire
04.5x.12↔	Grefte de nerf du bras et de la main	04.79.24↔	Transplantation et transposition de nerf du bras et de la main, avec suture interfasciculaire
04.5x.13↔	Grefte de nerf du tronc et du membre inférieur	04.79.25↔	Transplantation et transposition de nerf du tronc et du membre inférieur, avec suture interfasciculaire
04.5x.19↔	Grefte d'autre nerf crânien ou périphérique	04.79.29↔	Transplantation et transposition d'autre nerf, avec suture interfasciculaire
04.5x.99↔	Grefte de nerf crânien ou périphérique, autre	04.79.99↔	Autre plastie de nerf, autre
04.6x.00↔	Transposition de nerf crânien et périphérique, SAP	04.92.00↔	Implantation ou remplacement d'électrode(s) de neurostimulateur périphérique, SAP
04.6x.10↔	Transposition de nerf cérébral extracrânien avec suture épineurale primaire	04.92.10↔	Implantation ou remplacement d'électrode(s) de neurostimulateur périphérique temporaire, système à une électrode, test de stimulation
04.6x.11↔	Transposition de nerf cérébral extracrânien avec suture épineurale secondaire	04.92.11↔	Implantation ou remplacement d'électrode(s) de neurostimulateur périphérique temporaire, système à plusieurs électrodes, test de stimulation
04.6x.12↔	Transposition de nerf cérébral extracrânien avec suture interfasciculaire primaire et secondaire	04.92.20↔	Implantation ou remplacement d'électrode(s) de neurostimulateur périphérique permanent par voie percutanée, électrode en baguette, système à une électrode
04.6x.20↔	Transposition du plexus brachial avec suture épineurale primaire	04.92.21↔	Implantation ou remplacement d'électrode(s) de neurostimulateur périphérique permanent par voie percutanée, électrode en baguette, système à plusieurs électrodes
04.6x.21↔	Transposition du plexus brachial avec suture épineurale secondaire	04.92.30↔	Implantation ou remplacement par voie chirurgicale ouverte d'électrode(s) de neurostimulateur périphérique permanent, électrode à plaque, système à une électrode
04.6x.22↔	Transposition du plexus brachial avec suture interfasciculaire primaire	04.92.31↔	Implantation ou remplacement par voie chirurgicale ouverte d'électrode(s) de neurostimulateur périphérique permanent, électrode à plaque, système à plusieurs électrodes
04.6x.23↔	Transposition du plexus brachial avec suture interfasciculaire secondaire	04.92.40↔	Implantation ou remplacement d'électrode de stimulation du nerf vague
04.6x.30↔	Transposition de nerf de l'épaule avec suture épineurale primaire et secondaire	04.92.99↔	Implantation ou remplacement d'électrode(s) de neurostimulateur périphérique, autre
04.6x.31↔	Transposition de nerf de l'épaule avec suture interfasciculaire primaire et secondaire	04.93.00↔	Ablation d'électrode(s) de neurostimulateur périphérique, SAP
04.6x.40↔	Transposition de nerf du bras avec suture épineurale primaire	04.93.10↔	Ablation d'électrode(s) de neurostimulateur périphérique, électrode en baguette, système à une électrode
04.6x.41↔	Transposition de nerf du bras avec suture épineurale secondaire	04.93.11↔	Ablation d'électrode(s) de neurostimulateur périphérique, électrode en baguette, système à plusieurs électrodes
04.6x.42↔	Transposition de nerf du bras avec suture interfasciculaire primaire	04.93.20↔	Ablation d'électrode(s) de neurostimulateur périphérique, électrode à plaque, système à une électrode
04.6x.43↔	Transposition de nerf du bras avec suture interfasciculaire secondaire	04.93.21↔	Ablation d'électrode(s) de neurostimulateur périphérique, électrode à plaque, système à plusieurs électrodes
04.6x.50↔	Transposition de nerf du tronc et du membre inférieur avec suture épineurale primaire et secondaire	04.93.40↔	Enlèvement d'électrode du nerf vague
04.6x.51↔	Transposition de nerf du tronc et du membre inférieur avec suture interfasciculaire primaire et secondaire	04.93.99↔	Ablation d'électrode(s) de neurostimulateur périphérique, autre
04.6x.60↔	Transposition de nerf de la main avec suture interfasciculaire primaire et secondaire	04.94.10↔	Révision (sans remplacement) d'électrode(s) de neurostimulateur périphérique, SAP
04.6x.70↔	Transposition avec neurolyse et décompression d'un nerf cérébral extracrânien	04.94.11↔	Révision (sans remplacement) d'électrode(s) de neurostimulateur périphérique, électrode en baguette, système à une électrode
04.6x.71↔	Transposition avec neurolyse et décompression du plexus brachial ou d'un nerf de l'épaule	04.94.12↔	Révision (sans remplacement) d'électrode(s) de neurostimulateur périphérique, électrode en baguette, système à plusieurs électrodes
04.6x.72↔	Transposition avec neurolyse et décompression d'un nerf du bras	04.94.13↔	Révision (sans remplacement) d'électrode(s) de neurostimulateur périphérique, électrode à plaque, système à une électrode
04.6x.73↔	Transposition avec neurolyse et décompression d'un nerf de la main		
04.6x.74↔	Transposition avec neurolyse et décompression d'un nerf du tronc et du membre inférieur		
04.6x.75↔	Transposition d'autre nerf crânien et périphérique		
04.6x.99↔	Transposition de nerf crânien et périphérique, autre		
04.71↔	Anastomose entre nerfs hypoglosse et facial		
04.72↔	Anastomose entre nerfs accessoire et facial		
04.73↔	Anastomose entre nerfs accessoire et hypoglosse		
04.74.00↔	Autre anastomose de nerf crânien ou périphérique, SAP		
04.74.10↔	Anastomose nerveuse facio-faciale		
04.74.11↔	Anastomose entre nerf intercostal et interfasciculaire		
04.74.99↔	Autre anastomose de nerf crânien ou périphérique, autre		
04.75↔	Révision de réparation antérieure de nerf crânien et périphérique		
04.76↔	Réparation de traumatisme ancien de nerf crânien et périphérique		
04.79.00↔	Autre plastie de nerf, SAP		
04.79.10↔	Transplantation et transposition de nerf cérébral extracrânien, avec suture épineurale		

04.94.14↔	Révision (sans remplacement) d'électrode(s) de neurostimulateur périphérique, électrode à plaque, système à plusieurs électrodes	38.07.99↔	Incision de veines abdominales, autre
04.94.99↔	Révision (sans remplacement) d'électrode(s) de neurostimulateur périphérique, autre	38.08.00↔	Incision d'artères de membre inférieur, SAP
04.99.00↔	Autre opération de nerf crânien et périphérique, SAP	38.08.10↔	Incision de l'artère fémorale (commune) (superficielle)
04.99.10↔	Implantation ou remplacement de neuroprothèse périphérique	38.08.11↔	Incision de l'artère fémorale profonde
04.99.11↔	Révision (sans remplacement) de neuroprothèse périphérique	38.08.12↔	Incision de l'artère poplitée
04.99.12↔	Ablation de neuroprothèse périphérique	38.08.99↔	Incision d'artères de membre inférieur, autre
04.99.99↔	Autre opération de nerf crânien et périphérique, autre	38.09.00↔	Incision de veines de membre inférieur, SAP
05.0↔	Section de nerf ou de ganglion sympathique	38.09.10↔	Incision de veines profondes de membre inférieur
05.21↔	Excision de ganglion sphéno-palatin	38.09.99↔	Incision de veines de membre inférieur, autre
05.22↔	Sympathectomie cervicale	38.10↔	Endartériectomie, site non précisé
05.23↔	Sympathectomie lombaire	38.12↔	Endartériectomie d'autres vaisseaux de la tête et du cou
05.24↔	Sympathectomie présacrée	38.13↔	Endartériectomie de vaisseaux de membre supérieur
05.25↔	Sympathectomie périartérielle	38.14.00↔	Endartériectomie de l'aorte, SAP
05.26↔	Sympathectomie thoracique	38.14.10↔	Endartériectomie de l'aorte ascendante et de la crosse aortique
05.29↔	Autre sympathectomie et excision de ganglion	38.14.20↔	Endartériectomie de l'aorte descendante
05.81↔	Réparation de nerf ou de ganglion sympathique	38.14.30↔	Endartériectomie de l'aorte abdominale
05.89↔	Autres opérations de nerf ou de ganglion sympathique	38.14.99↔	Endartériectomie de l'aorte, autre
05.9↔	Autres opérations du système nerveux	38.15.00↔	Endartériectomie d'autres vaisseaux thoraciques, SAP
29.92↔	Section du nerf glossopharyngien	38.15.10↔	Endartériectomie de l'artère sous-clavière
31.91↔	Section de nerf laryngé	38.15.20↔	Endartériectomie du tronc brachio-céphalique
33.31↔	Destruction du nerf phrénique pour collapsothérapie du poumon	38.15.30↔	Endartériectomie de l'artère pulmonaire
38.02.00↔	Incision d'autres vaisseaux de la tête et du cou, SAP	38.15.40↔	Endartériectomie de la veine pulmonaire
38.02.10↔	Incision d'artères extracrâniennes de la tête et du cou	38.15.99↔	Endartériectomie d'autres vaisseaux thoraciques, autre
38.02.20↔	Incision de veines extracrâniennes de la tête et du cou, SAP	38.16.00↔	Endartériectomie d'artères abdominales, SAP
38.02.21↔	Incision de la veine jugulaire (externe) (interne)	38.16.10↔	Endartériectomie d'artères viscérales, SAP
38.02.28↔	Incision d'autres veines extracrâniennes de la tête et du cou	38.16.11↔	Endartériectomie du tronc coeliaque
38.02.29↔	Incision de veines extracrâniennes de la tête et du cou, autre	38.16.12↔	Endartériectomie de l'artère gastrique
38.02.99↔	Incision d'autres vaisseaux de la tête et du cou, autre	38.16.13↔	Endartériectomie de l'artère hépatique
38.03.00↔	Incision de vaisseaux de membre supérieur, SAP	38.16.14↔	Endartériectomie de l'artère splénique
38.03.10↔	Incision d'artères de membre supérieur, SAP	38.16.15↔	Endartériectomie de l'artère rénale
38.03.11↔	Incision de l'artère axillaire	38.16.16↔	Endartériectomie de l'artère mésentérique
38.03.19↔	Incision d'autres artères du bras	38.16.17↔	Endartériectomie de l'artère lombaire
38.03.20↔	Incision d'artères de l'avant-bras	38.16.18↔	Endartériectomie de l'artère iliaque
38.03.21↔	Incision d'artères de la main	38.16.19↔	Endartériectomie d'artères viscérales, autre
38.03.30↔	Incision de veines de membre supérieur, SAP	38.16.99↔	Endartériectomie d'artères abdominales, autre
38.03.31↔	Incision de la veine axillaire	38.18.00↔	Endartériectomie de vaisseaux de membre inférieur, SAP
38.03.38↔	Incision d'autres veines profondes de membre supérieur	38.18.10↔	Endartériectomie de l'artère fémorale (commune) (superficielle)
38.03.39↔	Incision de veines de membre supérieur, autre	38.18.11↔	Endartériectomie de l'artère fémorale profonde
38.03.99↔	Incision de vaisseaux de membre supérieur, autre	38.18.12↔	Endartériectomie de l'artère poplitée
38.04.00↔	Incision de l'aorte, SAP	38.18.99↔	Endartériectomie de vaisseaux de membre inférieur, autre
38.04.10↔	Incision de l'aorte ascendante et de la crosse aortique	38.30↔	Réséction de vaisseau avec anastomose, site non précisé
38.04.20↔	Incision de l'aorte descendante	38.32.00↔	Réséction d'autres vaisseaux de la tête et du cou, avec anastomose, SAP
38.04.30↔	Incision de l'aorte abdominale	38.32.10↔	Réséction d'artères extracrâniennes de la tête et du cou, avec anastomose
38.04.99↔	Incision de l'aorte, autre	38.32.20↔	Réséction de veines extracrâniennes de la tête et du cou, avec anastomose, SAP
38.05.00↔	Incision d'autres vaisseaux thoraciques, SAP	38.32.21↔	Réséction de la veine jugulaire, avec anastomose
38.05.10↔	Incision d'autres artères thoraciques	38.32.22↔	Réséction de veines extracrâniennes superficielles de la tête et du cou, avec anastomose
38.05.20↔	Incision de veines thoraciques, SAP	38.32.99↔	Réséction d'autres vaisseaux de la tête et du cou, avec anastomose, autre
38.05.21↔	Incision de veines thoraciques profondes	38.33.00↔	Réséction de vaisseaux de membre supérieur avec anastomose, SAP
38.05.29↔	Incision de veines thoraciques, autre	38.33.10↔	Réséction d'artères de membre supérieur avec anastomose, SAP
38.05.99↔	Incision d'autres vaisseaux thoraciques, autre	38.33.11↔	Réséction d'artères de membre supérieur avec anastomose
38.06.00↔	Incision d'artères abdominales, SAP	38.33.12↔	Réséction de l'artère cubitale, avec anastomose
38.06.10↔	Incision d'artères viscérales, SAP	38.33.13↔	Réséction d'autres artères de l'avant-bras, avec anastomose
38.06.11↔	Incision du tronc coeliaque	38.33.14↔	Réséction d'artères de la main, avec anastomose
38.06.12↔	Incision de l'artère gastrique	38.33.20↔	Réséction de veines de membre supérieur, avec anastomose, SAP
38.06.13↔	Incision de l'artère hépatique	38.33.21↔	Réséction de la veine axillaire, avec anastomose
38.06.14↔	Incision de l'artère splénique	38.33.22↔	Réséction d'autres veines profondes de membre supérieur, avec anastomose
38.06.15↔	Incision de l'artère rénale	38.33.23↔	Réséction de veines superficielles de membre supérieur, avec anastomose
38.06.16↔	Incision de l'artère mésentérique	38.33.99↔	Réséction de vaisseaux de membre supérieur avec anastomose, autre
38.06.17↔	Incision de l'artère lombaire	38.34.00↔	Réséction de l'aorte, avec anastomose, SAP
38.06.18↔	Incision de l'artère iliaque		
38.06.19↔	Incision d'artères viscérales, autre		
38.06.99↔	Incision d'artères abdominales, autre		
38.07.00↔	Incision de veines abdominales, SAP		
38.07.10↔	Incision de veines abdominales profondes, SAP		
38.07.11↔	Incision de la veine cave inférieure		
38.07.12↔	Incision de la veine iliaque		
38.07.19↔	Incision de veines abdominales profondes, autre		

38.34.10↔	Résection de l'aorte ascendante et de la crosse aortique, avec anastomose	38.44.11↔	Résection de l'aorte abdominale, par voie infrarénale, avec remplacement
38.34.20↔	Résection de l'aorte descendante, avec anastomose	38.44.12↔	Résection de l'aorte abdominale, par voie juxtarénale, avec remplacement
38.34.30↔	Résection de l'aorte abdominale, avec anastomose	38.44.99↔	Résection de l'aorte abdominale, avec remplacement, autre
38.34.99↔	Résection de l'aorte, avec anastomose, autre	38.45.00↔	Résection de vaisseau thoracique, avec remplacement, SAP
38.35.00↔	Résection de vaisseaux thoraciques, avec anastomose, SAP	38.45.10↔	Résection de l'aorte thoracique avec remplacement, SAP
38.35.10↔	Résection d'artères thoraciques, avec anastomose, SAP	38.45.11↔	Résection de l'aorte ascendante ou de la crosse aortique, avec remplacement
38.35.11↔	Résection de l'artère sous-clavière, avec anastomose	38.45.12↔	Résection de l'aorte thoracique, avec remplacement
38.35.12↔	Résection du tronc brachiocéphalique, avec anastomose	38.45.13↔	Résection de l'aorte thoraco-abdominale, avec remplacement
38.35.13↔	Résection de l'artère pulmonaire, avec anastomose	38.45.14↔	Résection de l'aorte thoracique avec remplacement par prothèse hybride
38.35.19↔	Résection d'artères thoraciques, avec anastomose, autre	38.45.19↔	Résection de l'aorte thoracique avec remplacement, autre
38.35.20↔	Résection de veines thoraciques, avec anastomose, SAP	38.45.20↔	Résection d'autres vaisseaux thoraciques, avec remplacement, SAP
38.35.21↔	Résection de la veine pulmonaire, avec anastomose	38.45.21↔	Résection de l'artère pulmonaire, avec remplacement
38.35.22↔	Résection de la veine sous-clavière, avec anastomose	38.45.22↔	Résection du tronc brachiocéphalique, avec remplacement
38.35.23↔	Résection de la veine cave supérieure, avec anastomose	38.45.29↔	Résection d'autres artères thoraciques, avec remplacement
38.35.28↔	Résection de veines thoraciques et d'autres veines profondes, avec anastomose	38.45.30↔	Résection de veine thoracique, avec remplacement, SAP
38.35.29↔	Résection de veines thoraciques, avec anastomose, autre	38.45.31↔	Résection de la veine cave supérieure, avec remplacement
38.35.99↔	Résection de vaisseaux thoraciques, avec anastomose, autre	38.45.38↔	Résection d'autres artères thoraciques profondes, avec remplacement
38.36.00↔	Résection d'artères abdominales, avec anastomose, SAP	38.45.39↔	Résection de veines thoraciques, avec remplacement, autre
38.36.10↔	Résection d'artères viscérales, avec anastomose, SAP	38.45.99↔	Résection de vaisseaux thoraciques, avec remplacement, autre
38.36.11↔	Résection du tronc coeliaque, avec anastomose	38.46↔	Résection d'artères abdominales, avec remplacement
38.36.12↔	Résection de l'artère gastrique, avec anastomose	38.47.00↔	Résection de veines abdominales, avec remplacement, SAP
38.36.13↔	Résection de l'artère hépatique, avec anastomose	38.47.10↔	Résection de veines abdominales profondes, avec remplacement, SAP
38.36.14↔	Résection de l'artère splénique, avec anastomose	38.47.11↔	Résection de la veine cave inférieure, avec remplacement
38.36.15↔	Résection de l'artère rénale, avec anastomose	38.47.12↔	Résection de la veine iliaque, avec remplacement
38.36.16↔	Résection de l'artère mésentérique, avec anastomose	38.47.19↔	Résection de veines abdominales profondes, avec remplacement, autre
38.36.17↔	Résection de l'artère iliaque, avec anastomose	38.47.99↔	Résection de veines abdominales, avec remplacement, autre
38.36.19↔	Résection d'artères viscérales, avec anastomose, autre	38.48.00↔	Résection d'artères de membre inférieur, avec remplacement, SAP
38.36.99↔	Résection d'artères abdominales, avec anastomose, autre	38.48.10↔	Résection de l'artère fémorale (commune) (superficielle), avec remplacement
38.37.00↔	Résection de veines abdominales, avec anastomose, SAP	38.48.11↔	Résection de l'artère fémorale profonde, avec remplacement
38.37.10↔	Résection de veines abdominales profondes, avec anastomose, SAP	38.48.12↔	Résection de l'artère poplitée, avec remplacement
38.37.11↔	Résection de la veine cave inférieure, avec anastomose	38.48.13↔	Résection d'artères de membre supérieur, avec remplacement
38.37.12↔	Résection de la veine iliaque, avec anastomose	38.48.99↔	Résection d'artères de membre inférieur, avec remplacement, autre
38.37.19↔	Résection de veines abdominales profondes, avec anastomose, autre	38.49.00↔	Résection de veines de membre inférieur, avec remplacement, SAP
38.37.99↔	Résection de veines abdominales, avec anastomose, autre	38.49.10↔	Résection de veines profondes des membre inférieur, avec remplacement
38.38.00↔	Résection d'artères de membre inférieur, avec anastomose, SAP	38.49.99↔	Résection de veines de membre inférieur, avec remplacement, autre
38.38.10↔	Résection de l'artère fémorale (commune) (superficielle), avec anastomose	38.50↔	Ligature et stripping de veines variqueuses, site non précisé
38.38.11↔	Résection de l'artère fémorale profonde, avec anastomose	38.52↔	Ligature et stripping d'autres veines variqueuses de la tête et du cou
38.38.12↔	Résection de l'artère poplitée, avec anastomose	38.53↔	Ligature et stripping de veines variqueuses de membre supérieur
38.38.99↔	Résection d'artères de membre inférieur, avec anastomose, SAP	38.55↔	Ligature et stripping de veines variqueuses thoraciques
38.39.00↔	Résection de veines de membre inférieur, avec anastomose, SAP	38.57↔	Ligature et stripping de veines variqueuses abdominales
38.39.10↔	Résection de veines de membre inférieur avec anastomose, veines profondes	38.59.00↔	Ligature et stripping de veines variqueuses des membres inférieurs, SAP
38.39.99↔	Résection de veines de membre inférieur, avec anastomose, autre	38.59.10↔	Ligature, excision et stripping de veines variqueuses et veines perforantes des membres inférieurs (en tant qu'intervention indépendante)
38.40↔	Résection de vaisseau avec remplacement, site non précisé	38.59.20↔	Crossectomie et stripping de veines variqueuses des membres inférieurs, SAP
38.42↔	Résection d'autres vaisseaux de la tête et du cou, avec remplacement	38.59.21↔	Crossectomie et stripping de la veine grande saphène
38.43.00↔	Résection de vaisseaux de membre supérieur, avec remplacement, SAP	38.59.22↔	Crossectomie et stripping de la veine petite saphène
38.43.10↔	Résection d'artères de membre supérieur, avec remplacement	38.59.23↔	Crossectomie et stripping des veines grande et petite saphène
38.43.11↔	Résection de l'artère axillaire, avec remplacement	38.59.30↔	Crossectomie (isolée), SAP
38.43.20↔	Résection de veines de membre supérieur, avec remplacement, SAP	38.59.31↔	Crossectomie (isolée), veine grande saphène
38.43.21↔	Résection de la veine axillaire, avec remplacement	38.59.32↔	Crossectomie (isolée), veine petite saphène
38.43.28↔	Résection d'autres veines profondes de membre supérieur, avec remplacement	38.59.33↔	Crossectomie (isolée), veines grande et petite saphène
38.43.29↔	Résection de veines de membre supérieur, avec remplacement, autre	38.59.40↔	Traitement de veines variqueuses par laser local
38.43.99↔	Résection de vaisseaux de membre supérieur, avec remplacement, autre	38.59.50↔	Traitement endoluminal de veines variqueuses
38.44.00↔	Résection de l'aorte abdominale, avec remplacement, SAP		
38.44.10↔	Résection de l'aorte abdominale, par voie suprarénale, avec remplacement		

38.59.51↔	Traitement de veines variqueuses par laser endoveineux [EVLV]	38.82.22↔	Autre occlusion chirurgicale d'autres veines extracrâniennes profondes de la tête et du cou
38.59.52↔	Ablation endoveineuse de veines variqueuses par radiofréquence	38.82.29↔	Autre occlusion chirurgicale de veines extracrâniennes de la tête et du cou, autre
38.59.59↔	Traitement endoluminal de veines variqueuses, autre	38.82.99↔	Autre occlusion chirurgicale de vaisseaux de la tête et du cou, autre
38.59.99↔	Ligature et stripping de veines variqueuses des membres inférieurs, autre	38.83.00↔	Autre occlusion chirurgicale de vaisseaux de membre supérieur, SAP
38.60↔	Autre excision de vaisseau, site non précisé	38.83.10↔	Autre occlusion chirurgicale d'artères de membre supérieur, SAP
38.62↔	Autre excision de vaisseaux de la tête et du cou	38.83.11↔	Autre occlusion chirurgicale d'artères de la main
38.63.00↔	Autre excision de vaisseaux de membre supérieur, SAP	38.83.19↔	Autre occlusion chirurgicale d'autres artères de membre supérieur
38.63.10↔	Autre excision d'artères de membre supérieur, SAP	38.83.20↔	Autre occlusion chirurgicale de veines de membre supérieur, SAP
38.63.11↔	Autre excision d'artères de la main	38.83.21↔	Autre occlusion chirurgicale de veines profondes de membre supérieur
38.63.19↔	Autre excision d'artères de membre supérieur, autre	38.83.29↔	Autre occlusion chirurgicale de veines de membre supérieur, autre
38.63.20↔	Autre excision de veines de membre supérieur, SAP	38.83.99↔	Autre occlusion chirurgicale de vaisseaux de membre supérieur, autre
38.63.21↔	Autre excision de veines profondes de membre supérieur	38.84.00↔	Autre occlusion chirurgicale de l'aorte, SAP
38.63.29↔	Autre excision de veines de membre supérieur, autre	38.84.10↔	Autre occlusion chirurgicale de l'aorte thoracique
38.63.99↔	Autre excision de vaisseaux de membre supérieur, autre	38.84.20↔	Autre occlusion chirurgicale de l'aorte abdominale
38.64.00↔	Autre excision de l'aorte, SAP	38.84.99↔	Autre occlusion chirurgicale de l'aorte, autre
38.64.10↔	Autre excision de l'aorte thoracique	38.85.00↔	Autre occlusion chirurgicale d'autres vaisseaux thoraciques, SAP
38.64.20↔	Autre excision de l'aorte abdominale	38.85.10↔	Autre occlusion chirurgicale d'autres artères thoraciques, SAP
38.64.99↔	Autre excision de l'aorte, autre	38.85.11↔	Autre occlusion chirurgicale de l'artère sous-clavière
38.65.00↔	Autre excision de vaisseaux thoraciques, SAP	38.85.12↔	Autre occlusion chirurgicale de l'artère pulmonaire
38.65.10↔	Autre excision d'artères thoraciques	38.85.13↔	Autre occlusion chirurgicale du tronc brachiocéphalique
38.65.20↔	Autre excision de veines thoraciques, SAP	38.85.19↔	Autre occlusion chirurgicale d'autres artères thoraciques, autre
38.65.21↔	Autre excision de la veine cave supérieure	38.85.20↔	Autre occlusion chirurgicale de veines thoraciques, SAP
38.65.22↔	Autre excision d'autres veines thoraciques profondes	38.85.21↔	Autre occlusion chirurgicale de la veine cave supérieure
38.65.29↔	Autre excision de veines thoraciques, autre	38.85.22↔	Autre occlusion chirurgicale de la veine pulmonaire
38.65.99↔	Autre excision de vaisseaux thoraciques, autre	38.85.23↔	Autre occlusion chirurgicale de la veine sous-clavière
38.66.00↔	Autre excision d'artères abdominales, SAP	38.85.28↔	Autre occlusion chirurgicale d'autres veines thoraciques profondes
38.66.10↔	Autre excision d'artères viscérales, SAP	38.85.29↔	Autre occlusion chirurgicale de veines thoraciques, autre
38.66.11↔	Autre excision du tronc coeliaque	38.85.99↔	Autre occlusion chirurgicale d'autres vaisseaux thoraciques, autre
38.66.12↔	Autre excision de l'artère gastrique	38.86.00↔	Autre occlusion chirurgicale d'artères abdominales, SAP
38.66.13↔	Autre excision de l'artère hépatique	38.86.10↔	Autre occlusion chirurgicale d'artères viscérales, SAP
38.66.14↔	Autre excision de l'artère splénique	38.86.11↔	Autre occlusion chirurgicale du tronc coeliaque
38.66.15↔	Autre excision de l'artère rénale	38.86.12↔	Autre occlusion chirurgicale de l'artère gastrique
38.66.16↔	Autre excision de l'artère mésentérique	38.86.13↔	Autre occlusion chirurgicale de l'artère hépatique
38.66.17↔	Autre excision de l'artère lombaire	38.86.14↔	Autre occlusion chirurgicale de l'artère splénique
38.66.18↔	Autre excision de l'artère iliaque	38.86.15↔	Autre occlusion chirurgicale de l'artère rénale
38.66.19↔	Autre excision d'artères viscérales, autre	38.86.16↔	Autre occlusion chirurgicale de l'artère mésentérique
38.66.99↔	Autre excision d'artères abdominales, autre	38.86.17↔	Autre occlusion chirurgicale de l'artère iliaque
38.67.00↔	Autre excision de veines abdominales, SAP	38.86.19↔	Autre occlusion chirurgicale d'artères viscérales, autre
38.67.10↔	Autre excision de veines abdominales profondes, SAP	38.86.99↔	Autre occlusion chirurgicale d'artères abdominales, autre
38.67.11↔	Autre excision de la veine cave inférieure	38.87.00↔	Autre occlusion chirurgicale de veines abdominales, SAP
38.67.12↔	Autre excision de la veine iliaque	38.87.10↔	Autre occlusion chirurgicale de veines abdominales profondes, SAP
38.67.19↔	Autre excision de veines abdominales profondes, autre	38.87.11↔	Autre occlusion chirurgicale de la veine cave inférieure
38.67.99↔	Autre excision de veines abdominales, autre	38.87.12↔	Autre occlusion chirurgicale des veines iliaques commune et interne
38.68.00↔	Autre excision d'artères de membre inférieur, SAP	38.87.19↔	Autre occlusion chirurgicale de veines abdominales profondes, autre
38.68.10↔	Autre excision d'artères de la cuisse	38.87.99↔	Autre occlusion chirurgicale de veines abdominales, autre
38.68.20↔	Autre excision d'artères de la jambe et du pied	38.88↔	Autre occlusion chirurgicale d'artères de membre inférieur
38.68.99↔	Autre excision d'artères de membre inférieur, autre	38.89↔	Autre occlusion chirurgicale de veines de membre inférieur
38.69↔	Autre excision de veines de membre inférieur	39.0x.00↔	Shunt d'artère systémique à pulmonaire, SAP
38.7x.00↔	Interruption de la veine cave, SAP	39.0x.10↔	Anastomose entre artère sous-clavière et artère pulmonaire (Blalock-Taussig)
38.7x.10↔	Interruption chirurgicale de la veine cave, SAP	39.0x.11↔	Anastomose entre aorte et artère pulmonaire droite (Waterston-Cooley)
38.7x.11↔	Insertion chirurgicale de filtre antiembolique dans la veine cave	39.0x.12↔	Anastomose entre aorte descendante et artère pulmonaire gauche (Potts-Smith)
38.7x.12↔	Ablation chirurgicale de filtre antiembolique de la veine cave	39.0x.13↔	Anastomose entre artère pulmonaire gauche et droite
38.7x.13↔	Ligature ou plicature de la veine cave, par voie chirurgicale		
38.7x.19↔	Section chirurgicale de la veine cave, autre		
38.7x.20↔	Section chirurgicale de la veine cave, par voie transluminale percutanée, SAP		
38.7x.23↔	Ligature ou plicature de la veine cave, par voie transluminale percutanée		
38.7x.29↔	Section chirurgicale de la veine cave, par voie transluminale percutanée, autre		
38.7x.99↔	Interruption de la veine cave, autre		
38.80↔	Autre occlusion chirurgicale de vaisseau, site non précisé		
38.82.00↔	Autre occlusion chirurgicale de vaisseaux de la tête et du cou, SAP		
38.82.10↔	Autre occlusion chirurgicale d'artères extracrâniennes de la tête et du cou		
38.82.20↔	Autre occlusion chirurgicale de veines extracrâniennes de la tête et du cou, SAP		
38.82.21↔	Autre occlusion chirurgicale de la veine jugulaire		

39.0x.20↔	Shunt prothétique d'artère pulmonaire à aorte, central	39.29.82↔	Shunt peropératoire temporaire, artério-veineux
39.0x.21↔	Shunt prothétique d'artère pulmonaire à aorte, périphérique	39.29.89↔	Shunt peropératoire temporaire, autre
39.0x.23↔	Cerclage (banding) de l'artère pulmonaire	39.29.99↔	Autre pontage ou shunt vasculaire (périphérique), autre
39.0x.24↔	Shunt d'artère systémique à pulmonaire, opération de Damus-Kay-Stansel	39.31.00↔	Suture d'artère, SAP
39.0x.99↔	Shunt d'artère systémique à pulmonaire, autre	39.31.10↔	Suture d'artère de la tête et du cou, SAP
39.1↔	Shunt veineux intra-abdominal	39.31.11↔	Suture d'artère intracrânienne
39.22.00↔	Pontage entre aorte, artère sous-clavière et carotide, SAP	39.31.19↔	Suture d'artère de la tête et du cou, autre
39.22.10↔	Pontage de l'artère carotide, SAP	39.31.20↔	Suture d'artère du bras, SAP
39.22.11↔	Pontage carotido-carotidien	39.31.21↔	Suture de l'artère axillaire
39.22.12↔	Pontage entre artère carotide et artère vertébrale	39.31.22↔	Suture de l'artère brachiale
39.22.13↔	Pontage entre artère carotide et artère sous-clavière [pontage carotido-sous-clavier]	39.31.29↔	Suture d'artère du bras, autre
39.22.14↔	Pontage entre artère carotide et aorte	39.31.30↔	Suture d'artère de l'avant-bras
39.22.19↔	Pontage de l'artère carotide, autre	39.31.40↔	Suture d'artère de la main
39.22.20↔	Pontage de l'artère sous-clavière, SAP	39.31.50↔	Suture d'artère du membre inférieur
39.22.21↔	Pontage entre artère sous-clavière et aorte	39.31.60↔	Suture de l'aorte, SAP
39.22.29↔	Pontage de l'artère sous-clavière, autre	39.31.61↔	Suture de l'aorte thoracique
39.22.99↔	Pontage entre aorte, artère sous-clavière et carotide, autre	39.31.62↔	Suture de l'aorte abdominale
39.23↔	Autre pontage ou shunt vasculaire intrathoracique	39.31.69↔	Suture de l'aorte, autre
39.24↔	Bypass aorto-rénal	39.31.70↔	Suture d'autres artères thoraciques, SAP
39.25.00↔	Pontage entre aorte, artère iliaque et artère fémorale, SAP	39.31.71↔	Suture de l'artère pulmonaire
39.25.10↔	Pontage aorto-iliaco-fémoral, aortique, SAP	39.31.72↔	Suture du tronc brachiocéphalique
39.25.11↔	Pontage aorto-iliaque	39.31.73↔	Suture de l'artère sous-clavière
39.25.12↔	Pontage aorto-fémoral	39.31.79↔	Suture d'artères thoraciques, autre
39.25.13↔	Pontage aorto-poplité	39.31.80↔	Suture d'artères abdominales, SAP
39.25.14↔	Pontage aorto-crural	39.31.81↔	Suture du tronc coeliaque
39.25.19↔	Pontage aorto-iliaco-fémoral, aortique, autre	39.31.82↔	Suture de l'artère gastrique
39.25.20↔	Pontage iliaco-fémoral, SAP	39.31.83↔	Suture de l'artère hépatique
39.25.21↔	Pontage ilio-iliaque	39.31.84↔	Suture de l'artère splénique
39.25.22↔	Pontage ilio-fémoral	39.31.85↔	Suture de l'artère rénale
39.25.23↔	Pontage ilio-poplité	39.31.86↔	Suture de l'artère mésentérique
39.25.24↔	Pontage ilio-crural	39.31.87↔	Suture de l'artère lombaire
39.25.29↔	Pontage iliaco-fémoral, autre	39.31.88↔	Suture de l'artère iliaque
39.25.30↔	Pontage par le trou obturateur (extra-anatomique)	39.31.89↔	Suture d'artères abdominales, autre
39.25.99↔	Pontage entre aorte, artère iliaque et artère fémorale, autre	39.31.99↔	Suture d'artère, autre
39.26.00↔	Autre pontage ou shunt vasculaire intra-abdominal, SAP	39.32.00↔	Suture de veine, SAP
39.26.10↔	Autre pontage ou shunt vasculaire intra-abdominal, artères viscérales	39.32.10↔	Suture de veine de la tête et du cou, SAP
39.26.11↔	Autre pontage ou shunt vasculaire intra-abdominal, aorte	39.32.11↔	Suture de veine intracrânienne
39.26.12↔	Autre pontage ou shunt vasculaire intra-abdominal, artère rénale	39.32.19↔	Suture de veine de la tête et du cou, autre
39.26.19↔	Autre pontage ou shunt vasculaire intra-abdominal, autres artères viscérales	39.32.30↔	Suture de veine thoracique, SAP
39.26.99↔	Autre pontage ou shunt vasculaire intra-abdominal, autre	39.32.31↔	Suture de la veine cave supérieure
39.27.00↔	Fistule artério-veineuse pour hémodialyse, SAP	39.32.32↔	Suture de la veine brachiocéphalique
39.27.10↔	Fistule artério-veineuse pour hémodialyse	39.32.39↔	Suture de veine thoracique, autre
39.27.11↔	Fistule artério-veineuse avec matériel allogène ou alloplastique pour hémodialyse	39.32.40↔	Suture de veine abdominale, SAP
39.27.99↔	Fistule artério-veineuse pour hémodialyse, autre	39.32.41↔	Suture de la veine cave inférieure
39.28↔	Pontage ou shunt vasculaire extra-intracrânien	39.32.42↔	Suture des veines iliaques commune et interne
39.29.00↔	Autre pontage ou shunt vasculaire (périphérique), SAP	39.32.49↔	Suture de veine abdominale, autre
39.29.10↔	Pontage ou shunt vasculaire d'artères de membre inférieur, SAP	39.32.99↔	Suture de veine, autre
39.29.11↔	Shunt ou pontage vasculaire fémoro-fémoral	39.41↔	Contrôle d'hémorragie après chirurgie vasculaire
39.29.12↔	Shunt ou pontage vasculaire fémoro-poplité	39.42↔	Révision de shunt artério-veineux pour dialyse rénale (hémodialyse)
39.29.13↔	Shunt ou pontage vasculaire fémoro-crural	39.43↔	Ablation de shunt artério-veineux pour hémodialyse
39.29.14↔	Shunt ou pontage vasculaire fémoro-pédieux	39.49.00↔	Autre révision après intervention vasculaire, SAP
39.29.15↔	Shunt ou pontage vasculaire poplitéo-crural ou poplitéo-pédieux	39.49.10↔	Révision d'anastomose vasculaire
39.29.16↔	Pontage ou shunt vasculaire d'artères de la jambe et du pied	39.49.20↔	Révision d'implant vasculaire
39.29.19↔	Pontage ou shunt vasculaire d'artères de membre inférieur, autre	39.49.21↔	Remplacement d'implant vasculaire
39.29.20↔	Pontage ou shunt vasculaire d'artères de membre supérieur	39.49.22↔	Ablation d'implant vasculaire
39.29.30↔	Autre pontage ou shunt vasculaire (périphérique), extra-anatomique, SAP	39.49.30↔	Remplacement de conduit cardiaque
39.29.31↔	Shunt ou pontage vasculaire sous-clavio-fémoral	39.49.99↔	Autre révision après intervention vasculaire, autre
39.29.32↔	Shunt ou pontage vasculaire axillo-fémoral	39.52.00↔	Autre réparation d'anévrisme, SAP
39.29.33↔	Pontage croisé fémoro-fémoral	39.52.10↔	Autre réparation d'anévrisme de vaisseaux de la tête et du cou, SAP
39.29.39↔	Autre pontage ou shunt vasculaire (périphérique), extra-anatomique, autre	39.52.11↔	Autre réparation d'anévrisme de vaisseaux intracrâniens
39.29.40↔	Shunt ou pontage vasculaire de veines	39.52.19↔	Autre réparation d'anévrisme de vaisseaux de la tête et du cou, autre
39.29.80↔	Shunt peropératoire temporaire, SAP	39.52.20↔	Autre réparation d'anévrisme de l'aorte, SAP
39.29.81↔	Shunt peropératoire temporaire, artério-artériel	39.52.21↔	Autre réparation chirurgicale ouverte d'anévrisme de l'aorte ascendante, de la crosse aortique et de l'aorte thoracique
		39.52.22↔	Autre réparation chirurgicale ouverte d'anévrisme de l'aorte abdominale
		39.52.29↔	Autre réparation d'anévrisme de l'aorte, autre

39.52.99↔	Autre réparation d'anévrisme, autre	39.57.23↔	Réparation d'autres veines profondes du membre supérieur avec patch synthétique
39.53↔	Réparation de fistule artério-veineuse	39.57.29↔	Réparation de vaisseaux du membre supérieur avec patch synthétique, autre
39.54.00↔	Opération de réentrée, SAP	39.57.30↔	Réparation de vaisseaux thoraciques avec patch synthétique, SAP
39.54.10↔	Opération de réentrée, aorte thoracique	39.57.31↔	Réparation de l'aorte thoracique avec patch synthétique
39.54.20↔	Opération de réentrée, aorte abdominale	39.57.32↔	Réparation de la veine pulmonaire avec patch synthétique
39.54.99↔	Opération de réentrée, autre	39.57.33↔	Réparation de la veine cave supérieure avec patch synthétique
39.55↔	Réimplantation de vaisseau rénal aberrant	39.57.39↔	Réparation de vaisseaux thoraciques avec patch synthétique, autre
39.56.00↔	Réparation de vaisseau sanguin, avec patch de tissu (plastie), SAP	39.57.40↔	Réparation d'artères abdominales avec patch synthétique, SAP
39.56.10↔	Réparation de vaisseaux de la tête et du cou avec patch de tissu, SAP	39.57.41↔	Réparation de l'aorte abdominale avec patch synthétique
39.56.11↔	Réparation de vaisseaux intracrâniens avec patch de tissu	39.57.42↔	Réparation du tronc coeliaque avec patch synthétique
39.56.12↔	Réparation de la veine jugulaire avec patch de tissu	39.57.43↔	Réparation de l'artère gastrique avec patch synthétique
39.56.19↔	Réparation de vaisseaux de la tête et du cou avec patch de tissu, autre	39.57.44↔	Réparation de l'artère hépatique avec patch synthétique
39.56.20↔	Réparation de vaisseaux du membre supérieur avec patch de tissu, SAP	39.57.45↔	Réparation de l'artère splénique avec patch synthétique
39.56.21↔	Réparation d'artères du membre supérieur avec patch de tissu	39.57.46↔	Réparation de l'artère rénale avec patch synthétique
39.56.22↔	Réparation de la veine artère sous-clavière, de la veine axillaire et de la veine brachiocéphalique avec patch de tissu	39.57.47↔	Réparation de l'artère mésentérique avec patch synthétique
39.56.23↔	Réparation d'autres veines profondes du membre supérieur avec patch de tissu	39.57.48↔	Réparation de l'artère iliaque avec patch synthétique
39.56.29↔	Réparation de vaisseaux du membre supérieur avec patch de tissu, autre	39.57.49↔	Réparation d'artères abdominales avec patch synthétique, autre
39.56.30↔	Réparation de vaisseaux thoraciques avec patch de tissu, SAP	39.57.50↔	Réparation de veines abdominales avec patch synthétique, SAP
39.56.31↔	Réparation de l'aorte thoracique avec patch de tissu	39.57.51↔	Réparation de la veine cave inférieure avec patch synthétique
39.56.32↔	Réparation de la veine pulmonaire avec patch de tissu	39.57.52↔	Réparation de la veine iliaque avec patch synthétique
39.56.33↔	Réparation de la veine cave supérieure avec patch de tissu	39.57.59↔	Réparation de veines abdominales avec patch synthétique, autre
39.56.39↔	Réparation de vaisseaux thoraciques avec patch de tissu, autre	39.57.60↔	Réparation de vaisseaux du membre inférieur avec patch synthétique, SAP
39.56.40↔	Réparation d'artères abdominales avec patch de tissu, SAP	39.57.61↔	Réparation d'artères du membre inférieur avec patch synthétique
39.56.41↔	Réparation de l'aorte abdominale avec patch de tissu	39.57.62↔	Réparation de la veine fémorale et de la veine poplitée avec patch synthétique
39.56.42↔	Réparation du tronc coeliaque avec patch de tissu	39.57.63↔	Réparation d'autres veines profondes du membre inférieur avec patch synthétique
39.56.43↔	Réparation de l'artère gastrique avec patch de tissu	39.57.64↔	Réparation de veines superficielles de la cuisse avec patch synthétique
39.56.44↔	Réparation de l'artère hépatique avec patch de tissu	39.57.69↔	Réparation de vaisseaux du membre inférieur avec patch synthétique, autre
39.56.45↔	Réparation de l'artère splénique avec patch de tissu	39.57.99↔	Réparation de vaisseau sanguin avec patch synthétique (plastie), autre
39.56.46↔	Réparation de l'artère rénale avec patch de tissu	39.58↔	Réparation de vaisseau sanguin, avec patch de type non précisé
39.56.47↔	Réparation de l'artère mésentérique avec patch de tissu	39.59.00↔	Autre réparation de vaisseau, SAP
39.56.48↔	Réparation de l'artère iliaque avec patch de tissu	39.59.10↔	Transposition d'artères, SAP
39.56.49↔	Réparation d'artères abdominales avec patch de tissu, autre	39.59.11↔	Transposition d'artère vertébrale extracrânienne
39.56.50↔	Réparation de veines abdominales avec patch de tissu, SAP	39.59.12↔	Transposition d'autres artères extracrâniennes de la tête et du cou
39.56.51↔	Réparation de la veine cave inférieure avec patch de tissu	39.59.13↔	Transposition d'artères de membre supérieur
39.56.52↔	Réparation de la veine iliaque avec patch de tissu	39.59.14↔	Transposition d'artères thoraciques
39.56.59↔	Réparation de veines abdominales avec patch de tissu, autre	39.59.15↔	Transposition de l'artère gastrique, de l'artère hépatique et de l'artère splénique
39.56.60↔	Réparation de vaisseaux du membre inférieur avec patch de tissu, SAP	39.59.16↔	Transposition de l'artère rénale
39.56.61↔	Réparation d'artères du membre inférieur avec patch de tissu	39.59.17↔	Transposition de l'artère mésentérique
39.56.62↔	Réparation de la veine fémorale et de la veine poplitée avec patch de tissu	39.59.18↔	Transposition d'autres artères viscérales
39.56.63↔	Réparation d'autres veines profondes du membre inférieur avec patch de tissu	39.59.19↔	Transposition de l'artère iliaque
39.56.64↔	Réparation de veines superficielles de la cuisse avec patch de tissu	39.59.20↔	Transposition d'autres artères abdominales
39.56.69↔	Réparation de vaisseaux du membre inférieur avec patch de tissu, autre	39.59.21↔	Transposition d'artères de membre inférieur
39.56.99↔	Réparation de vaisseau sanguin avec patch de tissu (plastie), autre	39.59.29↔	Transposition d'artères, autre
39.57.00↔	Réparation de vaisseau sanguin avec patch synthétique (plastie), SAP	39.59.30↔	Autre réparation de vaisseaux de la tête et du cou, SAP
39.57.10↔	Réparation de vaisseaux de la tête et du cou avec patch synthétique, SAP	39.59.31↔	Autre réparation de vaisseaux intracrâniens
39.57.11↔	Réparation de vaisseaux intracrâniens avec patch synthétique	39.59.32↔	Autre réparation d'artère vertébrale extracrânienne
39.57.12↔	Réparation d'artères extracrâniennes de la tête et du cou avec patch synthétique	39.59.33↔	Autre réparation d'artères extracrâniennes de la tête et du cou, autre
39.57.13↔	Réparation de la veine jugulaire avec patch synthétique	39.59.34↔	Autre réparation de la veine jugulaire
39.57.19↔	Réparation de vaisseaux de la tête et du cou avec patch synthétique, autre	39.59.39↔	Autre réparation de vaisseaux de la tête et du cou, autre
39.57.20↔	Réparation de vaisseaux du membre supérieur avec patch synthétique, SAP	39.59.40↔	Autre réparation de vaisseaux de membre supérieur, SAP
39.57.21↔	Réparation d'artères du membre supérieur avec patch synthétique	39.59.41↔	Autre réparation d'artères de membre supérieur
39.57.22↔	Réparation de la veine artère sous-clavière, de la veine axillaire et de la veine brachiocéphalique avec patch synthétique	39.59.42↔	Autre réparation de la veine artère sous-clavière, de la veine axillaire et de la veine brachiocéphalique
		39.59.48↔	Autre réparation d'autres veines profondes du membre supérieur

39.59.49↔	Autre réparation de vaisseaux de membre supérieur, autre	83.43.12↔	Prélèvement d'autre lambeau microvascularisé et anastomosé de muscle ou de fascia pour greffe
39.59.50↔	Autre réparation de vaisseaux thoraciques, SAP	83.43.99↔	Excision (prélèvement) de muscle ou de fascia pour greffe, autre
39.59.51↔	Autre réparation de l'aorte thoracique	83.71.00↔	Avancement de tendon, SAP
39.59.52↔	Autre réparation de l'artère pulmonaire	83.71.10↔	Avancement de tendon, tête et cou
39.59.53↔	Autre réparation d'artères thoraciques, autre	83.71.11↔	Avancement de tendon, épaule et aisselle
39.59.54↔	Autre réparation de la veine pulmonaire	83.71.12↔	Avancement de tendon, bras et coude
39.59.55↔	Autre réparation de la veine cave supérieure	83.71.13↔	Avancement de tendon, avant-bras
39.59.59↔	Autre réparation de vaisseaux thoraciques, autre	83.71.14↔	Avancement de tendon, paroi thoracique, abdomen et dos
39.59.60↔	Autre réparation d'artères abdominales, SAP	83.71.15↔	Avancement de tendon, région inguino-génitale et fesses
39.59.61↔	Autre réparation de l'aorte abdominale	83.71.16↔	Avancement de tendon, membre inférieur
39.59.62↔	Autre réparation du tronc coeliaque	83.71.19↔	Avancement de tendon, autre site
39.59.63↔	Autre réparation de l'artère gastrique	83.71.99↔	Avancement de tendon, autre
39.59.64↔	Autre réparation de l'artère hépatique	83.75.00↔	Transposition ou transplantation de tendon, SAP
39.59.65↔	Autre réparation de l'artère splénique	83.75.10↔	Transposition ou transplantation de tendon, tête et cou
39.59.66↔	Autre réparation de l'artère rénale	83.75.11↔	Transposition ou transplantation de tendon, épaule et aisselle
39.59.67↔	Autre réparation de l'artère mésentérique	83.75.12↔	Transposition ou transplantation de tendon, bras et coude
39.59.68↔	Autre réparation de l'artère iliaque	83.75.13↔	Transposition ou transplantation de tendon, avant-bras
39.59.69↔	Autre réparation d'artères abdominales, autre	83.75.14↔	Transposition ou transplantation de tendon, paroi thoracique, abdomen et dos
39.59.70↔	Autre réparation de veines abdominales, SAP	83.75.15↔	Transposition ou transplantation de tendon, région inguino-génitale et fesses
39.59.71↔	Autre réparation de la veine cave inférieure	83.75.16↔	Transposition ou transplantation de tendon, membre inférieur
39.59.72↔	Autre réparation de la veine iliaque	83.75.19↔	Transposition ou transplantation de tendon, autre site
39.59.79↔	Autre réparation de veines abdominales, autre	83.75.99↔	Transposition ou transplantation de tendon, autre
39.59.80↔	Autre réparation de vaisseaux de membre inférieur, SAP	83.76.00↔	Autre transposition de tendon, SAP
39.59.81↔	Autre réparation d'artères de membre inférieur	83.76.10↔	Autre transposition de tendon, tête et cou
39.59.82↔	Autre réparation de la veine fémorale	83.76.11↔	Autre transposition de tendon, épaule et aisselle
39.59.83↔	Autre réparation de la veine poplitée	83.76.12↔	Autre transposition de tendon, bras et coude
39.59.88↔	Autre réparation d'autres veines profondes du membre inférieur	83.76.13↔	Autre transposition de tendon, avant-bras
39.59.89↔	Autre réparation de vaisseaux de membre inférieur, autre	83.76.14↔	Autre transposition de tendon, paroi thoracique et dos
39.59.90↔	Autre réparation de vaisseau, plastie de valves veineuses	83.76.15↔	Autre transposition de tendon, région inguino-génitale et fesses
39.59.99↔	Autre réparation de vaisseau, autre	83.76.16↔	Autre transposition de tendon, membre inférieur
39.8x.00↔	Opération du corps carotidien, du sinus carotidien et d'autres corps vasculaires, SAP	83.76.19↔	Autre transposition de tendon, autre site
39.8x.10↔	Exploration du corps carotidien et d'autres corps vasculaires	83.76.99↔	Autre transposition de tendon, autre
39.8x.11↔	Excision du corps carotidien et d'autres corps vasculaires	83.79↔	Autre transposition de muscle
39.8x.20↔	Implantation ou remplacement de générateur d'impulsions pour activation du baroréflexe	83.81.00↔	Grefe de tendon, SAP
39.8x.21↔	Révision (sans remplacement) de générateur d'impulsions pour activation du baroréflexe	83.81.10↔	Grefe de tendon, tête et cou
39.8x.22↔	Ablation de générateur d'impulsions pour activation du baroréflexe	83.81.11↔	Grefe de tendon, épaule et aisselle
39.8x.30↔	Implantation ou remplacement d'électrode(s) pour activation du baroréflexe	83.81.12↔	Grefe de tendon, bras et coude
39.8x.31↔	Révision (sans remplacement) d'électrode(s) pour activation du baroréflexe	83.81.13↔	Grefe de tendon, avant-bras
39.8x.32↔	Ablation d'électrode(s) pour activation du baroréflexe	83.81.14↔	Grefe de tendon, paroi thoracique, abdomen et dos
39.8x.99↔	Opération du corps carotidien, du sinus carotidien et d'autres corps vasculaires, autre	83.81.15↔	Grefe de tendon, région inguino-génitale et fesses
39.91.00↔	Libération de vaisseau, SAP	83.81.16↔	Grefe de tendon, membre inférieur
39.91.99↔	Libération de vaisseau, autre	83.81.19↔	Grefe de tendon, autre site
39.99.00↔	Autres opérations de vaisseaux, SAP	83.81.99↔	Grefe de tendon, autre
39.99.10↔	Aortopexie	83.82.00↔	Grefe de muscle ou de fascia, SAP
39.99.20↔	Opérations d'anomalies vasculaires congénitales, SAP	83.82.10↔	Grefe de fascia, tête et cou
39.99.21↔	Opérations d'anomalie congénitale de l'isthme aortique (sténose) ou d'interruption de la crosse aortique	83.82.11↔	Grefe de fascia, épaule et aisselle
39.99.22↔	Opérations d'anomalie congénitale de l'artère ou de la veine pulmonaire ou d'une artère sous-clavière droite rétro-oesophagienne (arteria lusoria)	83.82.12↔	Grefe de fascia, bras et coude
39.99.23↔	Opérations d'anomalies congénitales de la veine cave	83.82.13↔	Grefe de fascia, avant-bras
39.99.24↔	Opération et unifocalisation de vaisseaux collatéraux congénitaux	83.82.14↔	Grefe de fascia, paroi thoracique, abdomen et dos
39.99.30↔	Fermeture par cathéter du canal artériel de Botal, SAP	83.82.15↔	Grefe de fascia, région inguino-génitale et fesses
39.99.31↔	Fermeture par cathéter du canal artériel de Botal, avec coil	83.82.16↔	Grefe de fascia, membre inférieur
39.99.32↔	Fermeture par cathéter du canal artériel de Botal, avec obturateur d'Amplatz	83.82.19↔	Grefe de fascia, autre site
39.99.38↔	Fermeture par cathéter du canal artériel de Botal, autre	83.82.20↔	Grefe de lambeau musculaire ou fascial local, tête et cou
39.99.39↔	Opérations d'autres anomalies vasculaires congénitales	83.82.21↔	Grefe de lambeau musculaire ou fascial local, épaule et aisselle
39.99.99↔	Autres opérations de vaisseaux, autre	83.82.22↔	Grefe de lambeau musculaire ou fascial local, bras et coude
83.43.00↔	Excision (prélèvement) de muscle ou de fascia pour greffe, SAP	83.82.23↔	Grefe de lambeau musculaire ou fascial local, avant-bras
83.43.10↔	Prélèvement de lambeau myocutané pour greffe	83.82.24↔	Grefe de lambeau musculaire ou fascial local, paroi thoracique, abdomen et dos
83.43.11↔	Prélèvement de lambeau ostéomyocutané ou ostéofasciocutané pour greffe	83.82.25↔	Grefe de lambeau musculaire ou fascial local, région inguino-génitale et fesses
		83.82.26↔	Grefe de lambeau musculaire ou fascial local, membre inférieur
		83.82.29↔	Grefe de lambeau musculaire ou fascial local, autre site
		83.82.30↔	Grefe de lambeau ostéomyocutané ou ostéofasciocutané, tête et cou
		83.82.31↔	Grefe de lambeau ostéomyocutané ou ostéofasciocutané, épaule et aisselle
		83.82.32↔	Grefe de lambeau ostéomyocutané ou ostéofasciocutané, bras et coude

83.82.33↔	Greffe de lambeau ostéomyocutané ou ostéofasciocutané, avant-bras	83.82.42↔	Greffe d'autre lambeau microvascularisé et anastomosé de muscle ou de fascia, bras et coude
83.82.34↔	Greffe de lambeau ostéomyocutané ou ostéofasciocutané, paroi thoracique, abdomen et dos	83.82.43↔	Greffe d'autre lambeau microvascularisé et anastomosé de muscle ou de fascia, avant-bras
83.82.35↔	Greffe de lambeau ostéomyocutané ou ostéofasciocutané, région inguino-génitale et fesses	83.82.44↔	Greffe d'autre lambeau microvascularisé et anastomosé de muscle ou de fascia, paroi thoracique, abdomen et dos
83.82.36↔	Greffe de lambeau ostéomyocutané ou ostéofasciocutané, membre inférieur	83.82.45↔	Greffe d'autre lambeau microvascularisé et anastomosé de muscle ou de fascia, région inguino-génitale et fesses
83.82.39↔	Greffe de lambeau ostéomyocutané ou ostéofasciocutané, autre site	83.82.46↔	Greffe d'autre lambeau microvascularisé et anastomosé de muscle ou de fascia, membre inférieur
83.82.40↔	Greffe d'autre lambeau microvascularisé et anastomosé de muscle ou de fascia, tête et cou	83.82.47↔	Greffe d'autre lambeau microvascularisé et anastomosé de muscle ou de fascia, autre site
83.82.41↔	Greffe d'autre lambeau microvascularisé et anastomosé de muscle ou de fascia, épaule et aisselle	83.82.99↔	Greffe de muscle ou de fascia, autre

procédure I08-11

81.40.31↔ Arthroplastie de l'articulation coxo-fémorale avec ostéotomie pelvienne, triple ostéotomie

ADRG I09**Fusion complexe de corps vertébraux**

Procédure dans le tableau I09-1

DRG I09A**Fusion de corps vertébraux avec CC extrêmement sévères**

PCCL > 3

DRG I09B**Fusion de corps vertébraux avec CC sévères**

PCCL > 2

DRG I09C**Fusion de corps vertébraux sans CC extrêmement sévères ni sévères****procédure I09-1**

03.53.11↔	Réduction fermée de fracture vertébrale avec fixateurs externes	78.49.36↔	Ostéotomie de la colonne vertébrale et spondylodèse polysegmentaire lordosante dorsale selon Zielke (p. ex. lors de cyphose)
03.53.20↔	Réduction ouverte de fracture vertébrale	78.49.37↔	Ostéotomie de la colonne vertébrale et ostéotomie de soustraction transpédiculaire (p. ex. selon Thomasen ou selon Hsu-Yau-Leong) (p. ex. lors de cyphose)
78.49.20↔	Remplacement de corps vertébral (p. ex. lors de cyphose), SAP	78.49.38↔	Ostéotomie de la colonne vertébrale et spondylodèse monosegmentaire lordosante cervico-thoracique (p. ex. selon Mason, Urist ou Simmons) (p. ex. lors de cyphose)
78.49.21↔	Remplacement de corps vertébral par implant (p. ex. lors de cyphose): 1 corps vertébral	78.49.40↔	Réparation complexe de la colonne vertébrale (p. ex. lors de scoliose) par épiphysiodèse du cartilage de croissance à l'aide d'agrafes en alliage à mémoire de forme [Shape Memory Alloy (SMA) Staples], 1 agrafe
78.49.22↔	Remplacement de corps vertébral par implant (p. ex. lors de cyphose): 2 corps vertébraux	78.49.41↔	Réparation complexe de la colonne vertébrale (p. ex. lors de scoliose) par épiphysiodèse du cartilage de croissance à l'aide d'agrafes en alliage à mémoire de forme [Shape Memory Alloy (SMA) Staples], 2 agrafes
78.49.23↔	Remplacement de corps vertébral par implant (p. ex. lors de cyphose): 3 corps vertébraux	78.49.42↔	Réparation complexe de la colonne vertébrale (p. ex. lors de scoliose) par épiphysiodèse du cartilage de croissance à l'aide d'agrafes en alliage à mémoire de forme [Shape Memory Alloy (SMA) Staples], 3 agrafes
78.49.24↔	Remplacement de corps vertébral par implant (p. ex. lors de cyphose): 4 corps vertébraux	78.49.43↔	Réparation complexe de la colonne vertébrale (p. ex. lors de scoliose) par épiphysiodèse du cartilage de croissance à l'aide d'agrafes en alliage à mémoire de forme [Shape Memory Alloy (SMA) Staples], 4 agrafes
78.49.25↔	Remplacement de corps vertébral par implant (p. ex. lors de cyphose): 5 corps vertébraux ou plus	78.49.44↔	Réparation complexe de la colonne vertébrale (p. ex. lors de scoliose) par épiphysiodèse du cartilage de croissance à l'aide d'agrafes en alliage à mémoire de forme [Shape Memory Alloy (SMA) Staples], 5 agrafes
78.49.26↔	Remplacement de corps vertébral par autre matériau (p. ex. lors de cyphose), 1 corps vertébral	78.49.45↔	Réparation complexe de la colonne vertébrale (p. ex. lors de scoliose) par épiphysiodèse du cartilage de croissance à l'aide d'agrafes en alliage à mémoire de forme [Shape Memory Alloy (SMA) Staples], 6 agrafes
78.49.27↔	Remplacement de corps vertébral par autre matériau (p. ex. lors de cyphose), 2 corps vertébraux		
78.49.28↔	Remplacement de corps vertébral par autre matériau (p. ex. lors de cyphose), 3 corps vertébraux		
78.49.29↔	Remplacement de corps vertébral (p. ex. lors de cyphose), autre		
78.49.2a↔	Remplacement de corps vertébral par autre matériau (p. ex. lors de cyphose), 4 corps vertébraux ou plus		
78.49.31↔	Réparation complexe de la colonne vertébrale (p. ex. lors de cyphose) par greffe antérieure		
78.49.32↔	Réparation complexe de la colonne vertébrale (p. ex. lors de cyphose) par kyphectomie (p. ex. selon Lindseth-Selzer)		
78.49.33↔	Réparation complexe de la colonne vertébrale (p. ex. lors de cyphose) par correction dorsale sans libération ventrale		
78.49.34↔	Réparation complexe de la colonne vertébrale (p. ex. lors de cyphose) par correction dorsale avec libération ventrale		
78.49.35↔	Réparation complexe de la colonne vertébrale (p. ex. lors de cyphose) par correction dorso-ventrale		

78.49.46↔	Réparation complexe de la colonne vertébrale (p. ex. lors de scoliose) par épiphysiodèse du cartilage de croissance à l'aide d'agrafes en alliage à mémoire de forme [Shape Memory Alloy (SMA) Staples], 7 agrafes	78.49.63↔	Spondylodèse de correction dorsoventrale combinée instrumentale (p. ex. lors de scoliose), sans stabilité primaire, 11 segments ou plus
78.49.47↔	Réparation complexe de la colonne vertébrale (p. ex. lors de scoliose) par épiphysiodèse du cartilage de croissance à l'aide d'agrafes en alliage à mémoire de forme [Shape Memory Alloy (SMA) Staples], 8 agrafes	78.49.64↔	Spondylodèse de correction dorsoventrale combinée instrumentale (p. ex. lors de scoliose), avec stabilité primaire, 3 à 6 segments
78.49.48↔	Réparation complexe de la colonne vertébrale (p. ex. lors de scoliose) par épiphysiodèse du cartilage de croissance à l'aide d'agrafes en alliage à mémoire de forme [Shape Memory Alloy (SMA) Staples], 9 agrafes	78.49.65↔	Spondylodèse de correction dorsoventrale combinée instrumentale (p. ex. lors de scoliose), avec stabilité primaire, 7 à 10 segments
78.49.4a↔	Réparation complexe de la colonne vertébrale (p. ex. lors de scoliose) par épiphysiodèse du cartilage de croissance à l'aide d'agrafes en alliage à mémoire de forme [Shape Memory Alloy (SMA) Staples], 10 agrafes	78.49.66↔	Spondylodèse de correction dorsoventrale combinée instrumentale (p. ex. lors de scoliose), avec stabilité primaire, 11 segments ou plus
78.49.4b↔	Réparation complexe de la colonne vertébrale (p. ex. lors de scoliose) par épiphysiodèse du cartilage de croissance à l'aide d'agrafes en alliage à mémoire de forme [Shape Memory Alloy (SMA) Staples], 11 agrafes	78.49.69↔	Spondylodèse dorso-ventrale combinée avec correction instrumentale de position (p. ex. lors de scoliose), autre
78.49.4c↔	Réparation complexe de la colonne vertébrale (p. ex. lors de scoliose) par épiphysiodèse du cartilage de croissance à l'aide d'agrafes en alliage à mémoire de forme [Shape Memory Alloy (SMA) Staples], 12 agrafes	78.49.70↔	Réparation complexe de la colonne vertébrale, SAP
78.49.4d↔	Réparation complexe de la colonne vertébrale (p. ex. lors de scoliose) par épiphysiodèse du cartilage de croissance à l'aide d'agrafes en alliage à mémoire de forme [Shape Memory Alloy (SMA) Staples], 13 agrafes et plus	78.49.71↔	Réparation complexe de la colonne vertébrale (p. ex. lors de scoliose) par tiges sous-cutanées selon Harrington (chez l'enfant)
78.49.4e↔	Réparation complexe de la colonne vertébrale (p. ex. lors de scoliose) par épiphysiodèse dorso-ventrale	78.49.79↔	Réparation complexe de la colonne vertébrale, autre
78.49.4f↔	Réparation complexe de la colonne vertébrale (p. ex. lors de scoliose) par épiphysiodèse unilatérale avec fusion vertébrale dorsale	78.50.00↔	Fixation interne de l'os sans réduction de fracture, site non spécifié, SAP
78.49.4g↔	Réparation complexe de la colonne vertébrale (p. ex. lors de scoliose) par épiphysiodèse bilatérale avec fusion vertébrale dorsale	78.50.11↔	Fixation osseuse, colonne vertébrale
78.49.50↔	Spondylodèse de correction dorsale ou ventrale instrumentale (p. ex. lors de scoliose), SAP	78.50.30↔	Technique d'ostéosynthèse, colonne vertébrale, SAP
78.49.51↔	Spondylodèse de correction dorsale instrumentale (p. ex. lors de scoliose), sans stabilité primaire, 3 à 6 segments	78.50.31↔	Ostéosynthèse par vis, colonne vertébrale
78.49.52↔	Spondylodèse de correction dorsale instrumentale (p. ex. lors de scoliose), sans stabilité primaire, 7 à 10 segments	78.50.32↔	Ostéosynthèse par cerclage au fil métallique, colonne vertébrale
78.49.53↔	Spondylodèse de correction dorsale instrumentale (p. ex. lors de scoliose), sans stabilité primaire, 11 segments ou plus	78.50.33↔	Ostéosynthèse par système d'agrafes, colonne vertébrale
78.49.54↔	Spondylodèse de correction dorsale instrumentale (p. ex. lors de scoliose), avec stabilité primaire, 3 à 6 segments	78.50.34↔	Ostéosynthèse par plaque-crochet, colonne vertébrale
78.49.55↔	Spondylodèse de correction dorsale instrumentale (p. ex. lors de scoliose), avec stabilité primaire, 7 à 10 segments	78.50.35↔	Ostéosynthèse par système de vis à tige, colonne vertébrale
78.49.56↔	Spondylodèse de correction dorsale instrumentale (p. ex. lors de scoliose), avec stabilité primaire, 11 segments ou plus	78.50.36↔	Ostéosynthèse par système de vis-plaque ventral, colonne vertébrale
78.49.57↔	Spondylodèse de correction ventrale instrumentale (p. ex. lors de scoliose), sans stabilité primaire, 3 à 6 segments	78.50.37↔	Ostéosynthèse par système de vis-plaque dorsal, colonne vertébrale
78.49.58↔	Spondylodèse de correction ventrale instrumentale (p. ex. lors de scoliose), sans stabilité primaire, 7 à 10 segments	78.50.39↔	Technique d'ostéosynthèse, colonne vertébrale, autre
78.49.59↔	Spondylodèse de correction dorsale ou ventrale instrumentale (p. ex. lors de scoliose), autre	78.50.99↔	Fixation interne de l'os sans réduction de fracture, site non spécifié, autre
78.49.5a↔	Spondylodèse de correction ventrale instrumentale (p. ex. lors de scoliose), sans stabilité primaire, 11 segments ou plus	81.00↔	Arthrodèse de vertèbre, SAP
78.49.5b↔	Spondylodèse de correction ventrale instrumentale (p. ex. lors de scoliose), avec stabilité primaire, 3 à 6 segments	81.01↔	Arthrodèse de vertèbre atlas - axis
78.49.5c↔	Spondylodèse de correction ventrale instrumentale (p. ex. lors de scoliose), avec stabilité primaire, 7 à 10 segments	81.02↔	Autre arthrodèse cervicale antérieure
78.49.5d↔	Spondylodèse de correction ventrale instrumentale (p. ex. lors de scoliose), avec stabilité primaire, 11 segments ou plus	81.03↔	Autre arthrodèse cervicale postérieure
78.49.60↔	Spondylodèse de correction dorsoventrale combinée instrumentale (p. ex. lors de scoliose), SAP	81.04↔	Arthrodèse dorsale ou dorsolombaire antérieure
78.49.61↔	Spondylodèse de correction dorsoventrale combinée instrumentale (p. ex. lors de scoliose), sans stabilité primaire, 3 à 6 segments	81.05↔	Arthrodèse dorsale ou dorsolombaire postérieure
78.49.62↔	Spondylodèse de correction dorsoventrale combinée instrumentale (p. ex. lors de scoliose), sans stabilité primaire, 7 à 10 segments	81.06↔	Arthrodèse lombaire ou lombo-sacrée antérieure
		81.07↔	Arthrodèse lombaire ou lombo-sacrée intratransversaire
		81.08↔	Arthrodèse lombaire ou lombo-sacrée postérieure
		81.31↔	Reprise d'arthrodèse de vertèbres atlas-axis
		81.32↔	Reprise d'autre arthrodèse cervicale antérieure
		81.33↔	Reprise d'autre arthrodèse cervicale postérieure
		81.34↔	Reprise d'arthrodèse dorsale ou dorsolombaire antérieure
		81.35↔	Reprise d'arthrodèse dorsale ou dorsolombaire postérieure
		81.36↔	Reprise d'arthrodèse lombaire ou lombo-sacrée antérieure
		81.37↔	Reprise d'arthrodèse lombaire ou lombo-sacrée intratransversaire
		81.38↔	Reprise d'arthrodèse lombaire ou lombo-sacrée postérieure
		81.39↔	Reprise d'arthrodèse, NCA
		81.62.00↔	Arthrodèse ou reprise d'arthrodèse de 2 - 3 vertèbres, SAP
		81.62.10↔	Arthrodèse de 2 vertèbres par voie postérieure
		81.62.11↔	Arthrodèse intracorporeale antérieure et postérieure combinée de 2 vertèbres
		81.62.12↔	Arthrodèse intracorporeale antérieure de 2 vertèbres
		81.62.13↔	Arthrodèse postérieure dynamique de 2 vertèbres
		81.62.20↔	Arthrodèse postérieure de 3 vertèbres
		81.62.21↔	Arthrodèse intracorporeale antérieure et postérieure combinée de 3 vertèbres
		81.62.22↔	Arthrodèse intracorporeale antérieure de 3 vertèbres
		81.62.23↔	Arthrodèse postérieure dynamique de 3 vertèbres
		81.62.99↔	Arthrodèse ou reprise d'arthrodèse de 2 - 3 vertèbres, autre
		81.63.00↔	Arthrodèse ou reprise d'arthrodèse de 4 - 8 vertèbres, SAP
		81.63.10↔	Arthrodèse postérieure de 4 - 6 vertèbres
		81.63.11↔	Arthrodèse intracorporeale antérieure et postérieure combinée de 4 - 6 vertèbres
		81.63.12↔	Arthrodèse intracorporeale antérieure de 4 - 6 vertèbres

81.63.13↔	Arthrodèse postérieure dynamique de 4 - 6 vertèbres	81.66.10↔	Kyphoplastie, 1 corps vertébral
81.63.20↔	Arthrodèse postérieure de 7 - 8 vertèbres	81.66.11↔	Kyphoplastie, 2 corps vertébraux
81.63.21↔	Arthrodèse intracorporeale antérieure et postérieure combinée de 7 - 8 vertèbres	81.66.12↔	Kyphoplastie, 3 corps vertébraux
81.63.22↔	Arthrodèse intracorporeale antérieure de 7 - 8 vertèbres	81.66.13↔	Kyphoplastie, 4 corps vertébraux et plus
81.63.23↔	Arthrodèse postérieure dynamique de 7 - 8 vertèbres	81.66.99↔	Kyphoplastie, autre
81.63.99↔	Arthrodèse ou reprise d'arthrodèse de 4 - 8 vertèbres, autre	84.51.00↔	Insertion de dispositif intervertébral d'arthrodèse, SAP
81.64.00↔	Arthrodèse ou reprise d'arthrodèse de 9 vertèbres ou plus, SAP	84.51.10↔	Insertion de cage(s) intervertébrale(s), 1 segment
81.64.10↔	Arthrodèse postérieure de 9 vertèbres ou plus	84.51.11↔	Insertion de cage(s) intervertébrale(s), 2 segments
81.64.11↔	Arthrodèse intracorporeale antérieure et postérieure combinée de 9 vertèbres ou plus	84.51.12↔	Insertion de cage(s) intervertébrale(s), 3 segments
81.64.99↔	Arthrodèse ou reprise d'arthrodèse de 9 vertèbres ou plus, autre	84.51.13↔	Insertion de cage(s) intervertébrale(s), 4 segments ou plus
81.66.00↔	Kyphoplastie, SAP	84.51.99↔	Insertion de dispositif intervertébral d'arthrodèse, autre
		84.59↔	Insertion d'autre dispositif vertébral

DRG I10**Autres interventions sur la colonne vertébrale avec CC extrêmement sévères**

Procédure dans le tableau I10-1 et PCCL > 3

DRG I10Z**Autres interventions sur la colonne vertébrale avec CC extrêmement sévères****procédure I10-1**

03.01.00↔	Ablation de corps étranger dans le canal rachidien, SAP	03.09.40↔	Incision du canal rachidien, de la moelle épinière et des méninges rachidiennes, SAP
03.01.10↔	Ablation de corps étranger dans le canal rachidien, par voie épидurale	03.09.41↔	Incision du canal rachidien pour drainage de liquide épидural
03.01.99↔	Ablation de corps étranger dans le canal rachidien, autre	03.09.43↔	Incision de la moelle épinière et des méninges rachidiennes pour drainage de liquide sous-dural
03.02↔	Réouverture de site de laminectomie	03.09.44↔	Incision de la moelle épinière et des méninges rachidiennes pour drainage d'hématome intramédullaire
03.09.00↔	Autre exploration et décompression des structures du canal rachidien, SAP	03.09.45↔	Incision de la moelle épinière et des méninges rachidiennes pour drainage d'abcès intramédullaire
03.09.10↔	Abord de la colonne cervicale, SAP	03.09.49↔	Incision du canal rachidien, de la moelle épinière et des méninges rachidiennes, autre
03.09.11↔	Abord de la colonne cervicale, par voie ventrale, 1 segment	03.09.90↔	Autre exploration du canal rachidien
03.09.12↔	Abord de la colonne cervicale, par voie ventrale, 2 segments	03.09.91↔	Autre décompression du canal rachidien
03.09.13↔	Abord de la colonne cervicale, par voie ventrale, 3 segments et plus	03.09.99↔	Autre exploration et décompression des structures du canal rachidien, autre
03.09.14↔	Abord de la colonne cervicale (par laminotomie ou hémilamectomie), par voie dorsale, 1 segment	03.1↔	Section de racine nerveuse intraspinale
03.09.15↔	Abord de la colonne cervicale (par laminotomie ou hémilamectomie), par voie dorsale, 2 segments	03.32.00↔	Biopsie de la moelle épinière et des méninges rachidiennes, SAP
03.09.16↔	Abord de la colonne cervicale (par laminotomie ou hémilamectomie), par voie dorsale, 3 segments et plus	03.32.10↔	Biopsie fermée [percutanée] [à l'aiguille] de la moelle épinière et des méninges rachidiennes
03.09.17↔	Abord de la charnière crânio-cervicale	03.32.20↔	Biopsie ouverte de la moelle épinière et des méninges rachidiennes
03.09.19↔	Abord de la colonne cervicale, autre	03.32.99↔	Biopsie de la moelle épinière et des méninges rachidiennes, autre
03.09.20↔	Abord de la colonne dorsale, SAP	03.4x.00↔	Excision ou destruction de lésion de la moelle épinière ou des méninges rachidiennes, SAP
03.09.21↔	Abord de la colonne dorsale, par voie ventrale, 1 segment	03.4x.10↔	Excision ou destruction de tissu tumoral de la moelle épinière (intramédullaire)
03.09.22↔	Abord de la colonne dorsale, par voie ventrale, 2 segments	03.4x.11↔	Excision ou destruction de tissu tumoral de méninges et d'os rachidiens
03.09.23↔	Abord de la colonne dorsale, par voie ventrale, 3 segments et plus	03.4x.12↔	Excision ou destruction de tissu tumoral de racine nerveuse intra-rachidienne et de ganglion intraspinal
03.09.24↔	Abord de la colonne dorsale (par laminotomie ou hémilamectomie), par voie dorsale, 1 segment	03.4x.19↔	Excision ou destruction de tissu tumoral de la moelle épinière et des méninges rachidiennes, autre
03.09.25↔	Abord de la colonne dorsale (par laminotomie ou hémilamectomie), par voie dorsale, 2 segments	03.4x.20↔	Excision ou destruction d'autre lésion de la moelle épinière (intramédullaire)
03.09.26↔	Abord de la colonne dorsale (par laminotomie ou hémilamectomie), par voie dorsale, 3 segments et plus	03.4x.21↔	Excision ou destruction d'autre lésion des méninges rachidiennes
03.09.29↔	Abord de la colonne dorsale, autre	03.4x.22↔	Excision ou destruction d'autre lésion de racine nerveuse intra-rachidienne et de ganglion intraspinal
03.09.30↔	Abord de la colonne lombaire, SAP	03.4x.29↔	Excision ou destruction d'autre lésion de la moelle épinière et des méninges rachidiennes, autre
03.09.31↔	Abord de la colonne lombaire, par voie ventrale, 1 segment	03.4x.99↔	Excision ou destruction de lésion de la moelle épinière et des méninges rachidiennes, autre
03.09.32↔	Abord de la colonne lombaire, par voie ventrale, 2 segments	03.53.11↔	Réduction fermée de fracture vertébrale avec fixateurs externes
03.09.33↔	Abord de la colonne lombaire, par voie ventrale, 3 segments et plus	03.53.20↔	Réduction ouverte de fracture vertébrale
03.09.34↔	Abord de la colonne lombaire (par laminotomie ou flavectomie), par voie dorsale, 1 segment		
03.09.35↔	Abord de la colonne lombaire (par laminotomie ou flavectomie), par voie dorsale, 2 segments		
03.09.36↔	Abord de la colonne lombaire (par laminotomie ou flavectomie), par voie dorsale, 3 segments et plus		
03.09.37↔	Abord de la colonne lombaire, abord du sacrum et du coccyx		
03.09.39↔	Abord de la colonne lombaire, autre		

03.59.00↔	Autres réparations et opérations plastiques de structures médullaires, SAP	56.92↔	Implantation de stimulateur urétral électronique
03.59.10↔	Autres réparations et opérations plastiques de structures médullaires, fermeture de diastématomyélie	56.93↔	Remplacement de stimulateur urétral électronique
03.59.11↔	Autres réparations et opérations plastiques de structures médullaires, section de filum terminale	56.94↔	Enlèvement de stimulateur urétral électronique
03.59.12↔	Autres réparations et opérations plastiques de structures médullaires, fermeture de fistule rachidienne	57.96↔	Implantation de stimulateur vésical électronique
03.59.13↔	Autres réparations et opérations plastiques de structures médullaires, plastie de la dure-mère [duroplastie] rachidienne	57.97↔	Remplacement de stimulateur vésical électronique
03.59.99↔	Autres réparations et opérations plastiques de structures médullaires, autre	57.98↔	Ablation de stimulateur vésical électronique
03.6↔	Libération d'adhérences de moelle épinière et de racine nerveuse	77.29.20↔	Ostéotomie cunéiforme, vertèbre
03.79↔	Autre dérivation de méninges rachidiennes	77.69.11↔	Excision locale de lésion ou de tissu osseux, corps vertébraux
03.93.00↔	Implantation ou remplacement d'électrode(s) de neurostimulateur rachidien, SAP	77.69.21↔	Débridement de la colonne vertébrale
03.93.10↔	Implantation ou remplacement d'électrode(s) de neurostimulateur épidural temporaire, système à une électrode, stimulation d'essai	77.89.20↔	Autre ostectomie partielle, vertèbre, résection d'odontoïde
03.93.11↔	Implantation ou remplacement d'électrode(s) de neurostimulateur épidural temporaire, système à plusieurs électrodes, stimulation d'essai	77.89.21↔	Autre ostectomie partielle, vertèbre, corps vertébral
03.93.20↔	Implantation ou remplacement d'électrode(s) de neurostimulateur épidural permanent par voie percutanée, système à une électrode, stimulation continue	77.89.22↔	Autre ostectomie partielle, vertèbre, autres parties
03.93.21↔	Implantation ou remplacement d'électrode(s) de neurostimulateur épidural permanent par voie percutanée, système à plusieurs électrodes, stimulation continue	77.99.20↔	Ostectomie totale, corps vertébral
03.93.22↔	Implantation ou remplacement par voie chirurgicale ouverte d'électrode(s) de neurostimulateur épidural permanent, système à une électrode, stimulation continue	77.99.99↔	Ostectomie totale, autre site spécifié, sauf os de la face, autre
03.93.23↔	Implantation ou remplacement par voie chirurgicale ouverte d'électrode(s) de neurostimulateur épidural permanent, système à plusieurs électrodes, stimulation continue	78.49.20↔	Remplacement de corps vertébral (p. ex. lors de cyphose), SAP
03.93.30↔	Implantation ou remplacement d'électrode sous-durale pour stimulation de racine antérieure	78.49.21↔	Remplacement de corps vertébral par implant (p. ex. lors de cyphose): 1 corps vertébral
03.93.99↔	Implantation ou remplacement d'électrode(s) de neurostimulateur rachidien, autre	78.49.22↔	Remplacement de corps vertébral par implant (p. ex. lors de cyphose): 2 corps vertébraux
03.97↔	Révision de shunt de méninge rachidienne	78.49.23↔	Remplacement de corps vertébral par implant (p. ex. lors de cyphose): 3 corps vertébraux
03.98↔	Ablation de shunt de méninge rachidienne	78.49.24↔	Remplacement de corps vertébral par implant (p. ex. lors de cyphose): 4 corps vertébraux
03.99.00↔	Autre opération de la moelle épinière et du canal rachidien, SAP	78.49.25↔	Remplacement de corps vertébral par implant (p. ex. lors de cyphose): 5 corps vertébraux ou plus
03.99.10↔	Opération de vaisseau(x) intramédullaire(s) (ligature, destruction, résection)	78.49.26↔	Remplacement de corps vertébral par autre matériau (p. ex. lors de cyphose), 1 corps vertébral
03.99.19↔	Autre opération de vaisseaux intramédullaires	78.49.27↔	Remplacement de corps vertébral par autre matériau (p. ex. lors de cyphose), 2 corps vertébraux
03.99.20↔	Opération des voies d'écoulement du liquide céphalo-rachidien, mise en place de réservoir sous-cutané de LCR	78.49.28↔	Remplacement de corps vertébral par autre matériau (p. ex. lors de cyphose), 3 corps vertébraux
03.99.21↔	Opération des voies d'écoulement du liquide céphalo-rachidien, révision de réservoir sous-cutané de LCR, de cathéter ou de pompe à médicament pour perfusion intrathécale et épidurale	78.49.29↔	Remplacement de corps vertébral par autre matériau (p. ex. lors de cyphose), 4 corps vertébraux
03.99.22↔	Opération sur les voies d'écoulement du liquide céphalo-rachidien, enlèvement de réservoir sous-cutané de LCR	78.49.2a↔	Remplacement de corps vertébral par autre matériau (p. ex. lors de cyphose), 4 corps vertébraux ou plus
03.99.29↔	Autre opération des voies d'écoulement du LCR	78.49.31↔	Réparation complexe de la colonne vertébrale (p. ex. lors de cyphose) par greffe antérieure
03.99.30↔	Révision (sans remplacement) d'électrode(s) de neurostimulateur rachidien, électrode en baguette, système à une électrode	78.49.32↔	Réparation complexe de la colonne vertébrale (p. ex. lors de cyphose) par kyphectomie (p. ex. selon Lindseth-Selzer)
03.99.31↔	Révision (sans remplacement) d'électrode(s) de neurostimulateur rachidien, électrode en baguette, système à plusieurs électrodes	78.49.33↔	Réparation complexe de la colonne vertébrale (p. ex. lors de cyphose) par correction dorsale sans libération ventrale
03.99.32↔	Révision (sans remplacement) d'électrode(s) de neurostimulateur rachidien, électrode à plaque, système à une électrode	78.49.34↔	Réparation complexe de la colonne vertébrale (p. ex. lors de cyphose) par correction dorsale avec libération ventrale
03.99.33↔	Révision (sans remplacement) d'électrode(s) de neurostimulateur rachidien, électrode à plaque, système à plusieurs électrodes	78.49.35↔	Réparation complexe de la colonne vertébrale (p. ex. lors de cyphose) par correction dorso-ventrale
03.99.40↔	Révision (sans remplacement) de cathéter pour perfusion intrathécale et épidurale	78.49.36↔	Ostéotomie de la colonne vertébrale et spondylodèse polysegmentaire lordosante dorsale selon Zielke (p. ex. lors de cyphose)
03.99.99↔	Autre opération de la moelle épinière et du canal rachidien, autre	78.49.37↔	Ostéotomie de la colonne vertébrale et ostéotomie de soustraction transpédiculaire (p. ex. selon Thomasen ou selon Hsu-Yau-Leong) (p. ex. lors de cyphose)
33.34.00↔	Thoracoplastie, SAP	78.49.38↔	Ostéotomie de la colonne vertébrale et spondylodèse monosegmentaire lordosante cervico-thoracique (p. ex. selon Mason, Urist ou Simmons) (p. ex. lors de cyphose)
33.34.10↔	Thoracoplastie partielle	78.49.40↔	Réparation complexe de la colonne vertébrale (p. ex. lors de scoliose) par épiphysiodèse du cartilage de croissance à l'aide d'agrafes en alliage à mémoire de forme [Shape Memory Alloy (SMA) Staples], 1 agrafe
33.34.20↔	Thoracoplastie complète	78.49.41↔	Réparation complexe de la colonne vertébrale (p. ex. lors de scoliose) par épiphysiodèse du cartilage de croissance à l'aide d'agrafes en alliage à mémoire de forme [Shape Memory Alloy (SMA) Staples], 2 agrafes
33.34.99↔	Thoracoplastie, autre	78.49.42↔	Réparation complexe de la colonne vertébrale (p. ex. lors de scoliose) par épiphysiodèse du cartilage de croissance à l'aide d'agrafes en alliage à mémoire de forme [Shape Memory Alloy (SMA) Staples], 3 agrafes
		78.49.43↔	Réparation complexe de la colonne vertébrale (p. ex. lors de scoliose) par épiphysiodèse du cartilage de croissance à l'aide d'agrafes en alliage à mémoire de forme [Shape Memory Alloy (SMA) Staples], 4 agrafes
		78.49.44↔	Réparation complexe de la colonne vertébrale (p. ex. lors de scoliose) par épiphysiodèse du cartilage de croissance à l'aide d'agrafes en alliage à mémoire de forme [Shape Memory Alloy (SMA) Staples], 5 agrafes

78.49.45↔	Réparation complexe de la colonne vertébrale (p. ex. lors de scoliose) par épiphysiodèse du cartilage de croissance à l'aide d'agrafes en alliage à mémoire de forme [Shape Memory Alloy (SMA) Staples], 6 agrafes	78.49.62↔	Spondylodèse de correction dorsoventrale combinée instrumentale (p. ex. lors de scoliose), sans stabilité primaire, 7 à 10 segments
78.49.46↔	Réparation complexe de la colonne vertébrale (p. ex. lors de scoliose) par épiphysiodèse du cartilage de croissance à l'aide d'agrafes en alliage à mémoire de forme [Shape Memory Alloy (SMA) Staples], 7 agrafes	78.49.63↔	Spondylodèse de correction dorsoventrale combinée instrumentale (p. ex. lors de scoliose), sans stabilité primaire, 11 segments ou plus
78.49.47↔	Réparation complexe de la colonne vertébrale (p. ex. lors de scoliose) par épiphysiodèse du cartilage de croissance à l'aide d'agrafes en alliage à mémoire de forme [Shape Memory Alloy (SMA) Staples], 8 agrafes	78.49.64↔	Spondylodèse de correction dorsoventrale combinée instrumentale (p. ex. lors de scoliose), avec stabilité primaire, 3 à 6 segments
78.49.48↔	Réparation complexe de la colonne vertébrale (p. ex. lors de scoliose) par épiphysiodèse du cartilage de croissance à l'aide d'agrafes en alliage à mémoire de forme [Shape Memory Alloy (SMA) Staples], 9 agrafes	78.49.65↔	Spondylodèse de correction dorsoventrale combinée instrumentale (p. ex. lors de scoliose), avec stabilité primaire, 7 à 10 segments
78.49.4a↔	Réparation complexe de la colonne vertébrale (p. ex. lors de scoliose) par épiphysiodèse du cartilage de croissance à l'aide d'agrafes en alliage à mémoire de forme [Shape Memory Alloy (SMA) Staples], 10 agrafes	78.49.66↔	Spondylodèse de correction dorsoventrale combinée instrumentale (p. ex. lors de scoliose), avec stabilité primaire, 11 segments ou plus
78.49.4b↔	Réparation complexe de la colonne vertébrale (p. ex. lors de scoliose) par épiphysiodèse du cartilage de croissance à l'aide d'agrafes en alliage à mémoire de forme [Shape Memory Alloy (SMA) Staples], 11 agrafes	78.49.69↔	Spondylodèse dorso-ventrale combinée avec correction instrumentale de position (p. ex. lors de scoliose), autre
78.49.4c↔	Réparation complexe de la colonne vertébrale (p. ex. lors de scoliose) par épiphysiodèse du cartilage de croissance à l'aide d'agrafes en alliage à mémoire de forme [Shape Memory Alloy (SMA) Staples], 12 agrafes	78.49.70↔	Réparation complexe de la colonne vertébrale, SAP
78.49.4d↔	Réparation complexe de la colonne vertébrale (p. ex. lors de scoliose) par épiphysiodèse du cartilage de croissance à l'aide d'agrafes en alliage à mémoire de forme [Shape Memory Alloy (SMA) Staples], 13 agrafes et plus	78.49.71↔	Réparation complexe de la colonne vertébrale (p. ex. lors de scoliose) par tiges sous-cutanées selon Harrington (chez l'enfant)
78.49.4e↔	Réparation complexe de la colonne vertébrale (p. ex. lors de scoliose) par épiphysiodèse dorso-ventrale	78.49.79↔	Réparation complexe de la colonne vertébrale, autre
78.49.4f↔	Réparation complexe de la colonne vertébrale (p. ex. lors de scoliose) par épiphysiodèse unilatérale avec fusion vertébrale dorsale	78.49.80↔	Grefe osseuse et implantation de matériel de remplacement osseux sur la colonne vertébrale, SAP
78.49.4g↔	Réparation complexe de la colonne vertébrale (p. ex. lors de scoliose) par épiphysiodèse bilatérale avec fusion vertébrale dorsale	78.49.81↔	Grefe (de lamelles) d'os spongieux ou cortico-spongieux (autologue) sur la colonne vertébrale
78.49.50↔	Spondylodèse de correction dorsale ou ventrale instrumentale (p. ex. lors de scoliose), SAP	78.49.82↔	Implantation sur la colonne vertébrale de matériel de remplacement osseux à base de fibres de collagène revêtues d'hydroxyapatite, non enrichi en ostéoblastes
78.49.51↔	Spondylodèse de correction dorsale instrumentale (p. ex. lors de scoliose), sans stabilité primaire, 3 à 6 segments	78.49.83↔	Implantation sur la colonne vertébrale de matériel de remplacement osseux à base de fibres de collagène revêtues d'hydroxyapatite, enrichi en ostéoblastes
78.49.52↔	Spondylodèse de correction dorsale instrumentale (p. ex. lors de scoliose), sans stabilité primaire, 7 à 10 segments	78.49.84↔	Implantation sur la colonne vertébrale de matériel de remplacement osseux en céramique, non enrichi en ostéoblastes
78.49.53↔	Spondylodèse de correction dorsale instrumentale (p. ex. lors de scoliose), sans stabilité primaire, 11 segments ou plus	78.49.85↔	Implantation sur la colonne vertébrale de matériel de remplacement osseux en céramique, enrichi en ostéoblastes
78.49.54↔	Spondylodèse de correction dorsale instrumentale (p. ex. lors de scoliose), avec stabilité primaire, 3 à 6 segments	78.49.86↔	Utilisation d'une matrice osseuse humaine déminéralisée, non enrichie en ostéoblastes
78.49.55↔	Spondylodèse de correction dorsale instrumentale (p. ex. lors de scoliose), avec stabilité primaire, 7 à 10 segments	78.49.87↔	Utilisation d'une matrice osseuse humaine déminéralisée, enrichie en ostéoblastes
78.49.56↔	Spondylodèse de correction dorsale instrumentale (p. ex. lors de scoliose), avec stabilité primaire, 11 segments ou plus	78.49.89↔	Grefe osseuse et implantation de matériel de remplacement osseux sur la colonne vertébrale, autre
78.49.57↔	Spondylodèse de correction ventrale instrumentale (p. ex. lors de scoliose), sans stabilité primaire, 3 à 6 segments	78.50.00↔	Fixation interne de l'os sans réduction de fracture, site non spécifié, SAP
78.49.58↔	Spondylodèse de correction ventrale instrumentale (p. ex. lors de scoliose), sans stabilité primaire, 7 à 10 segments	78.50.11↔	Fixation osseuse, colonne vertébrale
78.49.59↔	Spondylodèse de correction dorsale ou ventrale instrumentale (p. ex. lors de scoliose), autre	78.50.30↔	Technique d'ostéosynthèse, colonne vertébrale, SAP
78.49.5a↔	Spondylodèse de correction ventrale instrumentale (p. ex. lors de scoliose), sans stabilité primaire, 11 segments ou plus	78.50.31↔	Ostéosynthèse par vis, colonne vertébrale
78.49.5b↔	Spondylodèse de correction ventrale instrumentale (p. ex. lors de scoliose), avec stabilité primaire, 3 à 6 segments	78.50.32↔	Ostéosynthèse par cerclage au fil métallique, colonne vertébrale
78.49.5c↔	Spondylodèse de correction ventrale instrumentale (p. ex. lors de scoliose), avec stabilité primaire, 7 à 10 segments	78.50.33↔	Ostéosynthèse par système d'agrafes, colonne vertébrale
78.49.5d↔	Spondylodèse de correction ventrale instrumentale (p. ex. lors de scoliose), avec stabilité primaire, 11 segments ou plus	78.50.34↔	Ostéosynthèse par plaque-crochet, colonne vertébrale
78.49.60↔	Spondylodèse de correction dorsoventrale combinée instrumentale (p. ex. lors de scoliose), SAP	78.50.35↔	Ostéosynthèse par système de vis à tige, colonne vertébrale
78.49.61↔	Spondylodèse de correction dorsoventrale combinée instrumentale (p. ex. lors de scoliose), sans stabilité primaire, 3 à 6 segments	78.50.36↔	Ostéosynthèse par système de vis-plaque ventral, colonne vertébrale
		78.50.37↔	Ostéosynthèse par système de vis-plaque dorsal, colonne vertébrale
		78.50.39↔	Technique d'ostéosynthèse, colonne vertébrale, autre
		78.50.99↔	Fixation interne de l'os sans réduction de fracture, site non spécifié, autre
		78.59.20↔	Révision (sans remplacement) de matériel d'ostéosynthèse, colonne vertébrale
		80.50↔	Autres excision ou destruction de disque intervertébral, SAP
		80.51.00↔	Excision de disque intervertébral, SAP
		80.51.10↔	Excision chirurgicale ouverte de disque intervertébral
		80.51.11↔	Excision chirurgicale ouverte de deux disques intervertébraux
		80.51.12↔	Excision chirurgicale ouverte de trois disques intervertébraux ou plus
		80.51.20↔	Excision percutanée de disque intervertébral par endoscopie
		80.51.99↔	Excision de disque intervertébral, autre
		80.52↔	Chimionucléolyse de disque intervertébral
		80.59.00↔	Autre destruction de disque intervertébral, SAP
		80.59.10↔	Autre destruction de disque intervertébral, ablation d'un séquestre libre

80.59.20↔	Autre destruction de disque intervertébral, reprise après récive	81.65.00↔	Vertébroplastie, SAP
80.59.21↔	Autre destruction de disque intervertébral, reprise avec libération racinaire (radiculolyse) après récive	81.65.10↔	Vertébroplastie, 1 corps vertébral
80.59.30↔	Autre destruction de disque intervertébral, décompression avec nucléoplastie	81.65.11↔	Vertébroplastie, 2 corps vertébraux
80.59.40↔	Autre destruction de disque intervertébral, thermomodulation minimale invasive du collagène discal	81.65.12↔	Vertébroplastie, 3 corps vertébraux
80.59.50↔	Autre destruction de disque intervertébral, reconstruction avec implant discal à base cellulaire	81.65.13↔	Vertébroplastie, 4 corps vertébraux et plus
80.59.99↔	Autre destruction de disque intervertébral, autre	81.65.99↔	Vertébroplastie, autre
81.00↔	Arthrodèse de vertèbre, SAP	81.66.00↔	Kyphoplastie, SAP
81.02↔	Autre arthrodèse cervicale antérieure	81.66.10↔	Kyphoplastie, 1 corps vertébral
81.03↔	Autre arthrodèse cervicale postérieure	81.66.11↔	Kyphoplastie, 2 corps vertébraux
81.04↔	Arthrodèse dorsale ou dorsolombaire antérieure	81.66.12↔	Kyphoplastie, 3 corps vertébraux
81.05↔	Arthrodèse dorsale ou dorsolombaire postérieure	81.66.13↔	Kyphoplastie, 4 corps vertébraux et plus
81.06↔	Arthrodèse lombaire ou lombo sacrée antérieure	81.66.99↔	Kyphoplastie, autre
81.07↔	Arthrodèse lombaire ou lombo sacrée intratransversaire	84.51.00↔	Insertion de dispositif intervertébral d'arthrodèse, SAP
81.08↔	Arthrodèse lombaire ou lombo sacrée postérieure	84.51.10↔	Insertion de cage(s) intervertébrale(s), 1 segment
81.30↔	Reprise d'arthrodèse vertébrale, SAP	84.51.11↔	Insertion de cage(s) intervertébrale(s), 2 segments
81.32↔	Reprise d'autre arthrodèse cervicale antérieure	84.51.12↔	Insertion de cage(s) intervertébrale(s), 3 segments
81.33↔	Reprise d'autre arthrodèse cervicale postérieure	84.51.13↔	Insertion de cage(s) intervertébrale(s), 4 segments ou plus
81.34↔	Reprise d'arthrodèse dorsale ou dorsolombaire antérieure	84.51.99↔	Insertion de dispositif intervertébral d'arthrodèse, autre
81.35↔	Reprise d'arthrodèse dorsale ou dorsolombaire postérieure	84.59↔	Insertion d'autre dispositif vertébral
81.36↔	Reprise d'arthrodèse lombaire ou lombo sacrée antérieure	84.60↔	Insertion de prothèse discale, sans autre précision
81.37↔	Reprise d'arthrodèse lombaire ou lombo sacrée intratransversaire	84.61↔	Insertion de prothèse discale partielle, cervicale
81.39↔	Reprise d'arthrodèse, NCA	84.62↔	Insertion de prothèse discale totale, cervicale
81.62.00↔	Arthrodèse ou reprise d'arthrodèse de 2 - 3 vertèbres, SAP	84.63↔	Insertion de prothèse discale, thoracique
81.62.10↔	Arthrodèse de 2 vertèbres par voie postérieure	84.64↔	Insertion de prothèse discale partielle, lombo sacrée
81.62.11↔	Arthrodèse intracorporeale antérieure et postérieure combinée de 2 vertèbres	84.65↔	Insertion de prothèse discale totale, lombo sacrée
81.62.12↔	Arthrodèse intracorporeale antérieure de 2 vertèbres	84.66.00↔	Révision ou remplacement de prothèse discale artificielle, cervicale, SAP
81.62.13↔	Arthrodèse postérieure dynamique de 2 vertèbres	84.66.10↔	Révision ou remplacement de prothèse discale artificielle, cervicale
81.62.20↔	Arthrodèse postérieure de 3 vertèbres	84.66.20↔	Révision de prothèse discale artificielle, cervicale
81.62.21↔	Arthrodèse intracorporeale antérieure et postérieure combinée de 3 vertèbres	84.66.99↔	Révision ou remplacement de prothèse discale artificielle, cervicale, autre
81.62.22↔	Arthrodèse intracorporeale antérieure de 3 vertèbres	84.67↔	Révision ou remplacement de prothèse discale artificielle, thoracique
81.62.23↔	Arthrodèse postérieure dynamique de 3 vertèbres	84.68.00↔	Révision ou remplacement de prothèse discale artificielle, lombo sacrée, SAP
81.62.99↔	Arthrodèse ou reprise d'arthrodèse de 2 - 3 vertèbres, autre	84.68.10↔	Révision ou remplacement de prothèse discale artificielle, lombo sacrée
81.63.00↔	Arthrodèse ou reprise d'arthrodèse de 4 - 8 vertèbres, SAP	84.68.20↔	Révision de prothèse discale artificielle, lombo sacrée
81.63.10↔	Arthrodèse postérieure de 4 - 6 vertèbres	84.68.99↔	Révision ou remplacement de prothèse discale artificielle, lombo sacrée, autre
81.63.11↔	Arthrodèse intracorporeale antérieure et postérieure combinée de 4 - 6 vertèbres	84.69.00↔	Révision ou remplacement de prothèse discale artificielle, SAP
81.63.12↔	Arthrodèse intracorporeale antérieure de 4 - 6 vertèbres	84.69.10↔	Révision ou remplacement de prothèse discale artificielle
81.63.13↔	Arthrodèse postérieure dynamique de 4 - 6 vertèbres	84.69.20↔	Révision de prothèse discale artificielle
81.63.20↔	Arthrodèse postérieure de 7 - 8 vertèbres	84.69.99↔	Révision ou remplacement de prothèse discale artificielle, autre
81.63.21↔	Arthrodèse intracorporeale antérieure et postérieure combinée de 7 - 8 vertèbres	84.81.00↔	Révision de système(s) interépineux, SAP
81.63.22↔	Arthrodèse intracorporeale antérieure de 7 - 8 vertèbres	84.81.20↔	Révision de système(s) interépineux
81.63.23↔	Arthrodèse postérieure dynamique de 7 - 8 vertèbres	84.81.99↔	Révision de système(s) interépineux, autre
81.63.99↔	Arthrodèse ou reprise d'arthrodèse de 4 - 8 vertèbres, autre	84.82↔	Insertion ou remplacement de dispositif(s) de fixation dynamique avec vis pédiculaires
81.64.00↔	Arthrodèse ou reprise d'arthrodèse de 9 vertèbres ou plus, SAP	84.83↔	Révision de dispositif de fixation dynamique avec vis pédiculaires
81.64.10↔	Arthrodèse postérieure de 9 vertèbres ou plus	84.84↔	Insertion ou remplacement de dispositif(s) de remplacement de facettes articulaires
81.64.11↔	Arthrodèse intracorporeale antérieure et postérieure combinée de 9 vertèbres ou plus	84.85↔	Révision de dispositif(s) de remplacement de facettes articulaires
81.64.99↔	Arthrodèse ou reprise d'arthrodèse de 9 vertèbres ou plus, autre		

ADRG I11**Interventions pour l'allongement d'un membre**

Procédure dans le tableau I11-1

DRG I12Z**Interventions pour l'élongation d'une extrémité****procédure I11-1**

77.32.10↔	Corticotomie et transport de segment huméral	77.35.21↔	Corticotomie et transport de segment d'autre partie du fémur
77.33.10↔	Corticotomie et transport de segment radial et cubital	77.37.12↔	Corticotomie et transport de segment tibial
77.35.11↔	Corticotomie et transport de segment du col fémoral	77.37.21↔	Corticotomie et transport de segment du péroné

78.32↔ Allongement d'os, humérus
 78.33↔ Allongement d'os, radius et cubitus
 78.35.00↔ Allongement d'os, fémur, SAP
 78.35.10↔ Allongement d'os, col fémoral

78.35.19↔ Allongement d'os, autres parties du fémur
 78.35.99↔ Allongement d'os, fémur, autre
 78.37↔ Allongement d'os, tibia et péroné

ADRG I12**Infection / inflammation des os et des articulations avec différentes interventions sur l'appareil musculosquelettique et le tissu conjonctif**

Diagnostic principal dans le tableau I12-1 et (au moins un(e) procédure dans le tableau I12-2 ou procédure dans au moins deux des tableaux I12-3, I12-4)

DRG I12A**Infection / inflammation des os et des articulations avec différentes interventions sur l'appareil musculosquelettique et le tissu conjonctif, avec CC extrêmement sévères**

PCCL > 3

DRG I12B**Infection / inflammation des os et des articulations avec différentes interventions sur l'appareil musculosquelettique et le tissu conjonctif avec CC sévères ou révision de l'articulation du genou**

PCCL > 2 ou procédure dans le tableau I12-5

DRG I12C**Infection / inflammation des os et des articulations avec différentes interventions sur l'appareil musculosquelettique et le tissu conjonctif sans CC extrêmement sévères ou sévères, sans révision de l'articulation du genou****diagnostic principal I12-1**

A18.0	Tuberculose des os et des articulations	M00.85	Arthrite et polyarthrite dues à d'autres bactéries précisées: Région pelvienne
M00.00	Arthrite et polyarthrite à staphylocoques: Sièges multiples	M00.86	Arthrite et polyarthrite dues à d'autres bactéries précisées: Jambe péroné articulation du genou
M00.01	Arthrite et polyarthrite à staphylocoques: Région scapulaire	M00.90	Arthrite à bactéries pyogènes, sans précision: Sièges multiples
M00.02	Arthrite et polyarthrite à staphylocoques: Bras humérus articulation du coude	M00.91	Arthrite à bactéries pyogènes, sans précision: Région scapulaire
M00.03	Arthrite et polyarthrite à staphylocoques: Avant-bras cubitus articulation du poignet	M00.92	Arthrite à bactéries pyogènes, sans précision: Bras humérus articulation du coude
M00.05	Arthrite et polyarthrite à staphylocoques: Région pelvienne	M00.93	Arthrite à bactéries pyogènes, sans précision: Avant-bras cubitus articulation du poignet
M00.06	Arthrite et polyarthrite à staphylocoques: Jambe péroné articulation du genou	M00.95	Arthrite à bactéries pyogènes, sans précision: Région pelvienne
M00.10	Arthrite et polyarthrite à pneumocoques: Sièges multiples	M00.96	Arthrite à bactéries pyogènes, sans précision: Jambe péroné articulation du genou
M00.11	Arthrite et polyarthrite à pneumocoques: Région scapulaire	M02.10	Arthropathie post-dysentérique: Sièges multiples
M00.12	Arthrite et polyarthrite à pneumocoques: Bras humérus articulation du coude	M02.11	Arthropathie post-dysentérique: Région scapulaire
M00.13	Arthrite et polyarthrite à pneumocoques: Avant-bras cubitus articulation du poignet	M02.12	Arthropathie post-dysentérique: Bras humérus articulation du coude
M00.15	Arthrite et polyarthrite à pneumocoques: Région pelvienne	M02.13	Arthropathie post-dysentérique: Avant-bras cubitus articulation du poignet
M00.16	Arthrite et polyarthrite à pneumocoques: Jambe péroné articulation du genou	M02.15	Arthropathie post-dysentérique: Région pelvienne
M00.20	Autres arthrites et polyarthrites à streptocoques: Sièges multiples	M02.16	Arthropathie post-dysentérique: Jambe péroné articulation du genou
M00.21	Autres arthrites et polyarthrites à streptocoques: Région scapulaire	M02.30	Syndrome oculo-urétéro-synovial [Fiessinger-Leroy-Reiter]: Sièges multiples
M00.22	Autres arthrites et polyarthrites à streptocoques: Bras humérus articulation du coude	M02.31	Syndrome oculo-urétéro-synovial [Fiessinger-Leroy-Reiter]: Région scapulaire
M00.23	Autres arthrites et polyarthrites à streptocoques: Avant-bras cubitus articulation du poignet	M02.32	Syndrome oculo-urétéro-synovial [Fiessinger-Leroy-Reiter]: Bras humérus articulation du coude
M00.25	Autres arthrites et polyarthrites à streptocoques: Région pelvienne	M02.33	Syndrome oculo-urétéro-synovial [Fiessinger-Leroy-Reiter]: Avant-bras cubitus articulation du poignet
M00.26	Autres arthrites et polyarthrites à streptocoques: Jambe péroné articulation du genou	M02.35	Syndrome oculo-urétéro-synovial [Fiessinger-Leroy-Reiter]: Région pelvienne
M00.80	Arthrite et polyarthrite dues à d'autres bactéries précisées: Sièges multiples	M02.36	Syndrome oculo-urétéro-synovial [Fiessinger-Leroy-Reiter]: Jambe péroné articulation du genou
M00.81	Arthrite et polyarthrite dues à d'autres bactéries précisées: Région scapulaire	M02.90	Arthropathie réactionnelle, sans précision: Sièges multiples
M00.82	Arthrite et polyarthrite dues à d'autres bactéries précisées: Bras humérus articulation du coude	M02.91	Arthropathie réactionnelle, sans précision: Région scapulaire
M00.83	Arthrite et polyarthrite dues à d'autres bactéries précisées: Avant-bras cubitus articulation du poignet	M02.92	Arthropathie réactionnelle, sans précision: Bras humérus articulation du coude
		M02.93	Arthropathie réactionnelle, sans précision: Avant-bras cubitus articulation du poignet

M02.95	Arthropathie réactionnelle, sans précision: Région pelvienne	M06.26	Bursite rhumatoïde: Jambe péroné articulation du genou
M02.96	Arthropathie réactionnelle, sans précision: Jambe péroné articulation du genou	M06.30	Nodule rhumatoïde: Sièges multiples
M05.00	Syndrome de Felty: Sièges multiples	M06.31	Nodule rhumatoïde: Région scapulaire
M05.01	Syndrome de Felty: Région scapulaire	M06.32	Nodule rhumatoïde: Bras humérus articulation du coude
M05.02	Syndrome de Felty: Bras humérus articulation du coude	M06.33	Nodule rhumatoïde: Avant-bras cubitus articulation du poignet
M05.03	Syndrome de Felty: Avant-bras cubitus articulation du poignet	M06.35	Nodule rhumatoïde: Région pelvienne
M05.05	Syndrome de Felty: Région pelvienne	M06.36	Nodule rhumatoïde: Jambe péroné articulation du genou
M05.06	Syndrome de Felty: Jambe péroné articulation du genou	M06.40	Polyarthropathie inflammatoire: Sièges multiples
M05.20	Vascularite rhumatoïde: Sièges multiples	M06.41	Polyarthropathie inflammatoire: Région scapulaire
M05.21	Vascularite rhumatoïde: Région scapulaire	M06.42	Polyarthropathie inflammatoire: Bras humérus articulation du coude
M05.22	Vascularite rhumatoïde: Bras humérus articulation du coude	M06.43	Polyarthropathie inflammatoire: Avant-bras cubitus articulation du poignet
M05.23	Vascularite rhumatoïde: Avant-bras cubitus articulation du poignet	M06.45	Polyarthropathie inflammatoire: Région pelvienne
M05.25	Vascularite rhumatoïde: Région pelvienne	M06.46	Polyarthropathie inflammatoire: Jambe péroné articulation du genou
M05.26	Vascularite rhumatoïde: Jambe péroné articulation du genou	M06.80	Autres arthrites rhumatoïdes précisées: Sièges multiples
M05.30	Arthrite rhumatoïde avec atteinte d'autres organes et appareils: Sièges multiples	M06.81	Autres arthrites rhumatoïdes précisées: Région scapulaire
M05.31	Arthrite rhumatoïde avec atteinte d'autres organes et appareils: Région scapulaire	M06.82	Autres arthrites rhumatoïdes précisées: Bras humérus articulation du coude
M05.32	Arthrite rhumatoïde avec atteinte d'autres organes et appareils: Bras humérus articulation du coude	M06.83	Autres arthrites rhumatoïdes précisées: Avant-bras cubitus articulation du poignet
M05.33	Arthrite rhumatoïde avec atteinte d'autres organes et appareils: Avant-bras cubitus articulation du poignet	M06.85	Autres arthrites rhumatoïdes précisées: Région pelvienne
M05.35	Arthrite rhumatoïde avec atteinte d'autres organes et appareils: Région pelvienne	M06.86	Autres arthrites rhumatoïdes précisées: Jambe péroné articulation du genou
M05.36	Arthrite rhumatoïde avec atteinte d'autres organes et appareils: Jambe péroné articulation du genou	M06.90	Arthrite rhumatoïde, sans précision: Sièges multiples
M05.80	Autres arthrites rhumatoïdes séropositives: Sièges multiples	M06.91	Arthrite rhumatoïde, sans précision: Région scapulaire
M05.81	Autres arthrites rhumatoïdes séropositives: Région scapulaire	M06.92	Arthrite rhumatoïde, sans précision: Bras humérus articulation du coude
M05.82	Autres arthrites rhumatoïdes séropositives: Bras humérus articulation du coude	M06.93	Arthrite rhumatoïde, sans précision: Avant-bras cubitus articulation du poignet
M05.83	Autres arthrites rhumatoïdes séropositives: Avant-bras cubitus articulation du poignet	M06.95	Arthrite rhumatoïde, sans précision: Région pelvienne
M05.85	Autres arthrites rhumatoïdes séropositives: Région pelvienne	M06.96	Arthrite rhumatoïde, sans précision: Jambe péroné articulation du genou
M05.86	Autres arthrites rhumatoïdes séropositives: Jambe péroné articulation du genou	M08.00	Arthrites rhumatoïde juvénile: Sièges multiples
M05.90	Arthrite rhumatoïde séropositive, sans précision: Sièges multiples	M08.01	Arthrites rhumatoïde juvénile: Région scapulaire
M05.91	Arthrite rhumatoïde séropositive, sans précision: Région scapulaire	M08.02	Arthrites rhumatoïde juvénile: Bras humérus articulation du coude
M05.92	Arthrite rhumatoïde séropositive, sans précision: Bras humérus articulation du coude	M08.03	Arthrites rhumatoïde juvénile: Avant-bras cubitus articulation du poignet
M05.93	Arthrite rhumatoïde séropositive, sans précision: Avant-bras cubitus articulation du poignet	M08.05	Arthrites rhumatoïde juvénile: Région pelvienne
M05.95	Arthrite rhumatoïde séropositive, sans précision: Région pelvienne	M08.06	Arthrites rhumatoïde juvénile: Jambe péroné articulation du genou
M05.96	Arthrite rhumatoïde séropositive, sans précision: Jambe péroné articulation du genou	M08.20	Arthrite juvénile avec début systémique: Sièges multiples
M06.00	Arthrite rhumatoïde séronégative: Sièges multiples	M08.21	Arthrite juvénile avec début systémique: Région scapulaire
M06.01	Arthrite rhumatoïde séronégative: Région scapulaire	M08.22	Arthrite juvénile avec début systémique: Bras humérus articulation du coude
M06.02	Arthrite rhumatoïde séronégative: Bras humérus articulation du coude	M08.23	Arthrite juvénile avec début systémique: Avant-bras cubitus articulation du poignet
M06.03	Arthrite rhumatoïde séronégative: Avant-bras cubitus articulation du poignet	M08.25	Arthrite juvénile avec début systémique: Région pelvienne
M06.05	Arthrite rhumatoïde séronégative: Région pelvienne	M08.26	Arthrite juvénile avec début systémique: Jambe péroné articulation du genou
M06.06	Arthrite rhumatoïde séronégative: Jambe péroné articulation du genou	M08.3	Arthrite chronique juvénile (séronégative), forme polyarticulaire
M06.10	Maladie de Still survenant chez l'adulte: Sièges multiples	M08.40	Arthrite chronique juvénile, forme oligo(pauci)- articulaire: Sièges multiples
M06.11	Maladie de Still survenant chez l'adulte: Région scapulaire	M08.41	Arthrite chronique juvénile, forme oligo(pauci)- articulaire: Région scapulaire
M06.12	Maladie de Still survenant chez l'adulte: Bras humérus articulation du coude	M08.42	Arthrite chronique juvénile, forme oligo(pauci)- articulaire: Bras humérus articulation du coude
M06.13	Maladie de Still survenant chez l'adulte: Avant-bras cubitus articulation du poignet	M08.43	Arthrite chronique juvénile, forme oligo(pauci)- articulaire: Avant-bras cubitus articulation du poignet
M06.15	Maladie de Still survenant chez l'adulte: Région pelvienne	M08.45	Arthrite chronique juvénile, forme oligo(pauci)- articulaire: Région pelvienne
M06.16	Maladie de Still survenant chez l'adulte: Jambe péroné articulation du genou	M08.46	Arthrite chronique juvénile, forme oligo(pauci)- articulaire: Jambe péroné articulation du genou
M06.20	Bursite rhumatoïde: Sièges multiples	M08.70	Vasculite au cours d'arthrite juvénile: Sièges multiples
M06.21	Bursite rhumatoïde: Région scapulaire	M08.71	Vasculite au cours d'arthrite juvénile: Région scapulaire
M06.22	Bursite rhumatoïde: Bras humérus articulation du coude	M08.72	Vasculite au cours d'arthrite juvénile: Bras humérus articulation du coude
M06.23	Bursite rhumatoïde: Avant-bras cubitus articulation du poignet	M08.73	Vasculite au cours d'arthrite juvénile: Avant-bras cubitus articulation du poignet
M06.25	Bursite rhumatoïde: Région pelvienne	M08.75	Vasculite au cours d'arthrite juvénile: Région pelvienne

M08.76	Vasculite au cours d'arthrite juvénile: Jambe péroné articulation du genou	M86.21	Ostéomyélite subaiguë: Région scapulaire
M08.80	Autres arthrites juvéniles: Sièges multiples	M86.22	Ostéomyélite subaiguë: Bras humérus articulation du coude
M08.81	Autres arthrites juvéniles: Région scapulaire	M86.23	Ostéomyélite subaiguë: Avant-bras cubitus articulation du poignet
M08.82	Autres arthrites juvéniles: Bras humérus articulation du coude	M86.25	Ostéomyélite subaiguë: Région pelvienne
M08.83	Autres arthrites juvéniles: Avant-bras cubitus articulation du poignet	M86.26	Ostéomyélite subaiguë: Jambe péroné articulation du genou
M08.85	Autres arthrites juvéniles: Région pelvienne	M86.30	Ostéomyélite chronique multiple: Sièges multiples
M08.86	Autres arthrites juvéniles: Jambe péroné articulation du genou	M86.31	Ostéomyélite chronique multiple: Région scapulaire
M08.90	Arthrite juvénile, sans précision: Sièges multiples	M86.32	Ostéomyélite chronique multiple: Bras humérus articulation du coude
M08.91	Arthrite juvénile, sans précision: Région scapulaire	M86.33	Ostéomyélite chronique multiple: Avant-bras cubitus articulation du poignet
M08.92	Arthrite juvénile, sans précision: Bras humérus articulation du coude	M86.35	Ostéomyélite chronique multiple: Région pelvienne
M08.93	Arthrite juvénile, sans précision: Avant-bras cubitus articulation du poignet	M86.36	Ostéomyélite chronique multiple: Jambe péroné articulation du genou
M08.95	Arthrite juvénile, sans précision: Région pelvienne	M86.40	Ostéomyélite chronique avec fistule de drainage: Sièges multiples
M08.96	Arthrite juvénile, sans précision: Jambe péroné articulation du genou	M86.41	Ostéomyélite chronique avec fistule de drainage: Région scapulaire
M12.00	Arthropathie chronique post-rhumatismale [Jaccoud]: Sièges multiples	M86.42	Ostéomyélite chronique avec fistule de drainage: Bras humérus articulation du coude
M12.01	Arthropathie chronique post-rhumatismale [Jaccoud]: Région scapulaire	M86.43	Ostéomyélite chronique avec fistule de drainage: Avant-bras cubitus articulation du poignet
M12.02	Arthropathie chronique post-rhumatismale [Jaccoud]: Bras humérus articulation du coude	M86.45	Ostéomyélite chronique avec fistule de drainage: Région pelvienne
M12.03	Arthropathie chronique post-rhumatismale [Jaccoud]: Avant-bras cubitus articulation du poignet	M86.46	Ostéomyélite chronique avec fistule de drainage: Jambe péroné articulation du genou
M12.05	Arthropathie chronique post-rhumatismale [Jaccoud]: Région pelvienne	M86.50	Autres ostéomyélites hématogènes chroniques: Sièges multiples
M12.06	Arthropathie chronique post-rhumatismale [Jaccoud]: Jambe péroné articulation du genou	M86.51	Autres ostéomyélites hématogènes chroniques: Région scapulaire
M33.1	Autres dermatomyosites	M86.52	Autres ostéomyélites hématogènes chroniques: Bras humérus articulation du coude
M33.2	Polymyosite	M86.53	Autres ostéomyélites hématogènes chroniques: Avant-bras cubitus articulation du poignet
M34.0	Sclérose systémique progressive	M86.55	Autres ostéomyélites hématogènes chroniques: Région pelvienne
M34.9	Sclérose systémique, sans précision	M86.56	Autres ostéomyélites hématogènes chroniques: Jambe péroné articulation du genou
M35.1	Autres formes de passage	M86.60	Autres ostéomyélites chroniques: Sièges multiples
M35.2	Syndrome de Behçet	M86.61	Autres ostéomyélites chroniques: Région scapulaire
M35.3	Polymyalgie rhumatismale	M86.62	Autres ostéomyélites chroniques: Bras humérus articulation du coude
M45.00	Spondylite ankylosante: Localisations vertébrales multiples	M86.63	Autres ostéomyélites chroniques: Avant-bras cubitus articulation du poignet
M45.01	Spondylite ankylosante: Région occipito-atloïdo-axoïdienne	M86.65	Autres ostéomyélites chroniques: Région pelvienne
M45.02	Spondylite ankylosante: Région cervicale	M86.66	Autres ostéomyélites chroniques: Jambe péroné articulation du genou
M45.03	Spondylite ankylosante: Région cervico-dorsale	M86.80	Autres ostéomyélites: Sièges multiples
M45.05	Spondylite ankylosante: Région dorso-lombaire	M86.81	Autres ostéomyélites: Région scapulaire
M45.06	Spondylite ankylosante: Région lombaire	M86.82	Autres ostéomyélites: Bras humérus articulation du coude
M46.20	Ostéomyélite vertébrale: Localisations vertébrales multiples	M86.83	Autres ostéomyélites: Avant-bras cubitus articulation du poignet
M46.21	Ostéomyélite vertébrale: Région occipito-atloïdo-axoïdienne	M86.85	Autres ostéomyélites: Région pelvienne
M46.22	Ostéomyélite vertébrale: Région cervicale	M86.86	Autres ostéomyélites: Jambe péroné articulation du genou
M46.23	Ostéomyélite vertébrale: Région cervico-dorsale	M86.90	Ostéomyélite, sans précision: Sièges multiples
M46.25	Ostéomyélite vertébrale: Région dorso-lombaire	M86.91	Ostéomyélite, sans précision: Région scapulaire
M46.26	Ostéomyélite vertébrale: Région lombaire	M86.92	Ostéomyélite, sans précision: Bras humérus articulation du coude
M86.00	Ostéomyélite hématogène aiguë: Sièges multiples	M86.93	Ostéomyélite, sans précision: Avant-bras cubitus articulation du poignet
M86.01	Ostéomyélite hématogène aiguë: Région scapulaire	M86.95	Ostéomyélite, sans précision: Région pelvienne
M86.02	Ostéomyélite hématogène aiguë: Bras humérus articulation du coude	M86.96	Ostéomyélite, sans précision: Jambe péroné articulation du genou
M86.03	Ostéomyélite hématogène aiguë: Avant-bras cubitus articulation du poignet	T84.5	Infection et réaction inflammatoire dues à une prothèse articulaire interne
M86.05	Ostéomyélite hématogène aiguë: Région pelvienne	T84.6	Infection et réaction inflammatoire dues à un appareil de fixation interne [toute localisation]
M86.06	Ostéomyélite hématogène aiguë: Jambe péroné articulation du genou	T84.7	Infection et réaction inflammatoire dues à d'autres prothèses, implants et greffes orthopédiques internes
M86.10	Autres ostéomyélites aiguës: Sièges multiples		
M86.11	Autres ostéomyélites aiguës: Région scapulaire		
M86.12	Autres ostéomyélites aiguës: Bras humérus articulation du coude		
M86.13	Autres ostéomyélites aiguës: Avant-bras cubitus articulation du poignet		
M86.15	Autres ostéomyélites aiguës: Région pelvienne		
M86.16	Autres ostéomyélites aiguës: Jambe péroné articulation du genou		
M86.20	Ostéomyélite subaiguë: Sièges multiples		

procédure I12-2

00.70↔	Révision d'une prothèse de hanche, composante acétabulaire et fémorale	77.06.99↔	Séquestrectomie, rotule, autre
00.71↔	Révision de prothèse de hanche, composante acétabulaire	77.07.00↔	Séquestrectomie, tibia et péroné, SAP
00.72↔	Révision de prothèse de hanche, composante fémorale	77.07.10↔	Séquestrectomie, tibia et péroné, sans insertion de réservoir médicamenteux
00.73↔	Révision de prothèse de hanche, liner acétabulaire et / ou tête fémorale seulement	77.07.11↔	Séquestrectomie, tibia et péroné, avec insertion de réservoir médicamenteux
00.80↔	Révision d'une prothèse de genou, totale (toutes les composantes)	77.07.99↔	Séquestrectomie, tibia et péroné, autre
00.81↔	Révision de prothèse de genou, composante tibiale	77.08.00↔	Séquestrectomie, os du tarse et du métatarse, SAP
00.82↔	Révision de prothèse de genou, composante fémorale	77.08.10↔	Séquestrectomie, os du tarse et du métatarse, sans insertion de réservoir médicamenteux
00.83↔	Révision de prothèse de genou, composante patellaire	77.08.11↔	Séquestrectomie, os du tarse et du métatarse, avec insertion de réservoir médicamenteux
00.84↔	Révision d'endoprothèse totale de genou, insert tibial (liner)	77.08.99↔	Séquestrectomie, os du tarse et du métatarse, autre
00.85↔	Resurfaçage de la hanche, totale, acétabulum et tête fémorale	77.09.00↔	Séquestrectomie, autre site spécifié, sauf os de la face, SAP
00.86↔	Resurfaçage de la hanche, partiel, tête fémorale	77.09.10↔	Séquestrectomie, phalanges de la main, sans insertion de réservoir médicamenteux
00.87↔	Resurfaçage de la hanche, partielle, acétabulum	77.09.11↔	Séquestrectomie, phalanges de la main, avec insertion de réservoir médicamenteux
27.55.00↔	Grefe de peau totale de la lèvre et de la bouche, SAP	77.09.20↔	Séquestrectomie, colonne vertébrale, sans insertion de réservoir médicamenteux
27.55.10↔	Grefe de peau totale de la lèvre et de la bouche, non étendue	77.09.21↔	Séquestrectomie, colonne vertébrale, avec insertion de réservoir médicamenteux
27.55.20↔	Grefe de peau totale de la lèvre et de la bouche, étendue	77.09.30↔	Séquestrectomie, os pelvien, sans insertion de réservoir médicamenteux
27.55.99↔	Grefe de peau totale de la lèvre et de la bouche, autre	77.09.31↔	Séquestrectomie, os pelvien, avec insertion de réservoir médicamenteux
27.56.00↔	Autre greffe de peau de la lèvre et de la bouche, SAP	77.09.40↔	Séquestrectomie, phalanges du pied, sans insertion de réservoir médicamenteux
27.56.10↔	Grefe de peau d'épaisseur partielle de la lèvre et de la bouche, non étendue	77.09.41↔	Séquestrectomie, phalanges du pied, avec insertion de réservoir médicamenteux
27.56.20↔	Grefe de peau d'épaisseur partielle de la lèvre et de la bouche, étendue	77.09.90↔	Séquestrectomie d'autre os spécifié, sans insertion de réservoir médicamenteux
27.56.30↔	Hétérogreffe de peau à la lèvre, non étendue	77.09.91↔	Séquestrectomie, autre os spécifié, avec insertion de réservoir médicamenteux
27.56.40↔	Hétérogreffe de peau à la lèvre, étendue	77.09.99↔	Séquestrectomie, autre site spécifié, sauf os de la face, autre
27.56.50↔	Homogreffe de peau à la lèvre, non étendue	77.10↔	Autre incision osseuse sans section, site non précisé
27.56.60↔	Homogreffe de peau à la lèvre, étendue	77.11.10↔	Incision osseuse sans section, clavicule et omoplate, exploration et forage de l'os
27.56.99↔	Autre greffe de peau de la lèvre et de la bouche, autre	77.11.11↔	Incision osseuse sans section, clavicule et omoplate, extraction de corps étranger
27.57.00↔	Attachement de lambeau pédiculé ou libre à la lèvre et à la bouche, SAP	77.11.12↔	Incision osseuse sans section, clavicule et omoplate, insertion et enlèvement de réservoir médicamenteux
27.57.10↔	Attachement de greffon libre microvascularisé et anastomosé à la lèvre et à la bouche	77.11.13↔	Incision osseuse sans section, clavicule et omoplate, drainage
27.57.11↔	Attachement de lambeau pédiculé à la lèvre et à la bouche	77.11.20↔	Incision osseuse sans section, côtes et sternum, exploration et forage de l'os
27.57.99↔	Attachement de lambeau pédiculé ou libre à la lèvre et à la bouche, autre	77.11.21↔	Incision osseuse sans section, côtes et sternum, extraction de corps étranger
77.00↔	Séquestrectomie, site non précisé	77.11.22↔	Incision osseuse sans section, côtes et sternum, insertion et enlèvement de réservoir médicamenteux
77.01.00↔	Séquestrectomie, clavicule, omoplate, côtes et sternum, SAP	77.11.23↔	Incision osseuse sans section, côtes et sternum, drainage
77.01.10↔	Séquestrectomie, clavicule et omoplate, sans insertion de réservoir médicamenteux	77.11.99↔	Autre incision osseuse sans section, clavicule, omoplate, côtes et sternum, autre
77.01.11↔	Séquestrectomie, clavicule et omoplate, avec insertion de réservoir médicamenteux	77.12.00↔	Autre incision osseuse sans section, humérus, SAP
77.01.20↔	Séquestrectomie, côtes et sternum, sans insertion de réservoir médicamenteux	77.12.10↔	Autre incision osseuse sans section, humérus, exploration et forage de l'os
77.01.21↔	Séquestrectomie, côtes et sternum, avec insertion de réservoir médicamenteux	77.12.11↔	Autre incision osseuse sans section, humérus, extraction de corps étranger
77.01.99↔	Séquestrectomie, clavicule, omoplate, côtes et sternum, autre	77.12.12↔	Autre incision osseuse sans section, humérus, insertion et enlèvement de réservoir médicamenteux
77.02.00↔	Séquestrectomie, humérus, SAP	77.12.13↔	Autre incision osseuse sans section, humérus, drainage
77.02.10↔	Séquestrectomie, humérus, sans insertion de réservoir médicamenteux	77.12.99↔	Autre incision osseuse sans section, humérus, autre
77.02.11↔	Séquestrectomie, humérus, avec insertion de réservoir médicamenteux	77.16.00↔	Autre incision osseuse sans section, rotule, SAP
77.02.99↔	Séquestrectomie, humérus, autre	77.16.10↔	Autre incision osseuse sans section, rotule, exploration et forage de l'os
77.04.00↔	Séquestrectomie, os du carpe et du métacarpe, SAP	77.16.11↔	Autre incision osseuse sans section, rotule, extraction de corps étranger
77.04.10↔	Séquestrectomie, os du carpe et du métacarpe, sans insertion de réservoir médicamenteux	77.16.12↔	Autre incision osseuse sans section, rotule, insertion et enlèvement de réservoir médicamenteux
77.04.11↔	Séquestrectomie, os du carpe et du métacarpe, avec insertion de réservoir médicamenteux	77.16.13↔	Autre incision osseuse sans section, rotule, drainage
77.04.99↔	Séquestrectomie, os du carpe et du métacarpe, autre	77.16.99↔	Autre incision osseuse sans section, rotule, autre
77.05.00↔	Séquestrectomie, fémur, SAP		
77.05.10↔	Séquestrectomie, fémur, sans insertion de réservoir médicamenteux		
77.05.11↔	Séquestrectomie, fémur, avec insertion de réservoir médicamenteux		
77.05.99↔	Séquestrectomie, fémur, autre		
77.06.00↔	Séquestrectomie, rotule, SAP		
77.06.10↔	Séquestrectomie, rotule, sans insertion de réservoir médicamenteux		
77.06.11↔	Séquestrectomie, rotule, avec insertion de réservoir médicamenteux		

77.60↔	Excision locale de lésion ou de tissu d'os, site non spécifié	77.91.99↔	Ostectomie totale, clavicule, omoplate, côtes et sternum, autre
77.61.00↔	Excision locale de lésion ou de tissu osseux, clavicule, omoplate, côtes et sternum, SAP	77.92↔	Ostectomie totale, humérus
77.61.10↔	Excision locale de lésion ou de tissu osseux, clavicule et omoplate	77.93↔	Ostectomie totale, radius et cubitus
77.61.11↔	Excision locale de lésion ou de tissu osseux, côte	77.94↔	Ostectomie totale, os du carpe et du métacarpe
77.61.12↔	Excision locale de lésion ou de tissu osseux, sternum	77.96↔	Ostectomie totale, rotule
77.61.20↔	Débridement, clavicule et omoplate	77.97.00↔	Ostectomie totale, tibia et péroné, SAP
77.61.99↔	Excision locale de lésion ou de tissu osseux, clavicule, omoplate, côtes et sternum, autre	77.97.10↔	Ostectomie totale, tibia
77.62.00↔	Excision locale de lésion ou de tissu osseux, humérus, SAP	77.97.11↔	Ostectomie totale, péroné
77.62.20↔	Débridement, humérus	77.97.99↔	Ostectomie totale, tibia et péroné, autre
77.62.99↔	Excision locale de lésion ou de tissu osseux, humérus, autre	77.98.00↔	Ostectomie totale, os du tarse et du métatarse, SAP
77.63.00↔	Excision locale de lésion ou de tissu osseux, radius et cubitus, SAP	77.98.10↔	Ostectomie totale, os du tarse
77.63.20↔	Débridement, radius et cubitus	77.98.11↔	Ostectomie totale, os du métatarse
77.63.99↔	Excision locale de lésion ou de tissu osseux, radius et cubitus, autre	77.98.99↔	Ostectomie totale, os du tarse et du métatarse, autre
77.64.00↔	Excision locale de lésion ou de tissu osseux, os du carpe et du métacarpe, SAP	77.99.00↔	Ostectomie totale, autre site spécifié, sauf os de la face, SAP
77.64.20↔	Débridement, os du carpe et du métacarpe	77.99.10↔	Ostectomie totale, phalanges de la main
77.64.99↔	Excision locale de lésion ou de tissu osseux, os du carpe et du métacarpe, autre	77.99.20↔	Ostectomie totale, corps vertébral
77.67.00↔	Excision locale de lésion ou de tissu osseux, tibia et péroné, SAP	77.99.40↔	Ostectomie totale, phalanges du pied
77.67.10↔	Excision locale de lésion ou de tissu osseux, tibia	77.99.99↔	Ostectomie totale, autre site spécifié, sauf os de la face, autre
77.67.11↔	Excision locale de lésion ou de tissu osseux, péroné	78.00↔	Grefe osseuse, site non spécifié
77.67.20↔	Débridement, tibia	78.01.00↔	Grefe osseuse, clavicule, omoplate, côtes et sternum, SAP
77.67.21↔	Débridement, péroné	78.01.10↔	Grefe osseuse, clavicule et omoplate, fragment à pédicule vascularisé avec anastomoses microvasculaires
77.67.99↔	Excision locale de lésion ou de tissu osseux, tibia et péroné, autre	78.01.11↔	Grefe osseuse, clavicule et omoplate, fragment à pédicule vascularisé sans anastomoses microvasculaires
77.68.00↔	Excision locale de lésion ou de tissu osseux, os du tarse et du métatarse, SAP	78.01.12↔	Grefe osseuse, clavicule et omoplate, allogène
77.68.10↔	Excision locale de lésion ou de tissu osseux, os du tarse	78.01.13↔	Grefe d'os et de cartilage, clavicule et omoplate
77.68.11↔	Excision locale de lésion ou de tissu osseux, os du métatarse	78.01.19↔	Autre greffe osseuse sur clavicule et omoplate (p. ex. os spongieux, lamelles d'os cortico-spongieux, fragment sans pédicule vascularisé)
77.68.20↔	Débridement, os du tarse	78.01.20↔	Grefe osseuse, côtes et sternum, toutes interventions
77.68.21↔	Débridement, os du métatarse	78.01.99↔	Grefe osseuse, clavicule, omoplate, côtes et sternum, autre
77.68.99↔	Excision locale de lésion ou de tissu osseux, os du tarse et du métatarse, autre	78.02.00↔	Grefe osseuse, humérus, SAP
77.69.11↔	Excision locale de lésion ou de tissu osseux, corps vertébraux	78.02.10↔	Grefe osseuse, humérus, fragment à pédicule vascularisé avec anastomoses microvasculaires
77.69.12↔	Excision locale de lésion ou de tissu osseux, os du bassin	78.02.11↔	Grefe osseuse, humérus, fragment à pédicule vascularisé sans anastomoses microvasculaires
77.69.13↔	Excision locale de lésion ou de tissu osseux, phalanges du pied	78.02.12↔	Grefe osseuse, humérus, allogène
77.69.21↔	Débridement de la colonne vertébrale	78.02.13↔	Grefe d'os et de cartilage, humérus
77.69.22↔	Débridement, os du bassin	78.02.14↔	Autre greffe osseuse sur humérus (p. ex. os spongieux autologue, lamelles d'os cortico-spongieux, fragment sans pédicule vascularisé)
77.69.23↔	Débridement de phalanges du pied	78.02.99↔	Grefe osseuse, humérus, autre
77.81.00↔	Autre ostectomie partielle, clavicule, omoplate, côtes et sternum, SAP	78.03.13↔	Grefe d'os et de cartilage, radius et cubitus
77.81.10↔	Autre ostectomie partielle, clavicule et omoplate	78.04.00↔	Grefe osseuse, os du carpe et du métacarpe, SAP
77.81.11↔	Autre ostectomie partielle, côte	78.04.10↔	Grefe osseuse, os du carpe et du métacarpe, fragment à pédicule vascularisé avec anastomoses microvasculaires
77.81.12↔	Autre ostectomie partielle, sternum	78.04.11↔	Transposition osseuse, os du carpe et du métacarpe, fragment à pédicule vascularisé sans anastomoses microvasculaires
77.81.99↔	Autre ostectomie partielle, clavicule, omoplate, côtes et sternum, autre	78.04.12↔	Grefe osseuse, os du carpe et du métacarpe, allogène
77.82↔	Autre ostectomie partielle, humérus	78.04.13↔	Grefe d'os et de cartilage, os du carpe et du métacarpe
77.83↔	Autre ostectomie partielle, radius et cubitus	78.04.19↔	Autre greffe osseuse sur os du carpe et du métacarpe (p. ex. os spongieux autologue, lamelles d'os cortico-spongieux, fragment sans pédicule vascularisé)
77.84↔	Autre ostectomie partielle, os du carpe et du métacarpe	78.04.99↔	Grefe osseuse, os du carpe et du métacarpe, autre
77.86↔	Autre ostectomie partielle, rotule	78.06.00↔	Grefe osseuse, rotule, SAP
77.87.00↔	Autre ostectomie partielle, tibia et péroné, SAP	78.06.10↔	Grefe osseuse, rotule, fragment à pédicule vascularisé avec anastomoses microvasculaires
77.87.10↔	Autre ostectomie partielle, tibia	78.06.12↔	Grefe osseuse, rotule, allogène
77.87.11↔	Autre ostectomie partielle, péroné	78.06.19↔	Autre greffe osseuse sur rotule (p. ex. os spongieux autologue, lamelles d'os cortico-spongieux, fragment sans pédicule vascularisé)
77.87.99↔	Autre ostectomie partielle, tibia et péroné, autre	78.06.20↔	Grefe osseuse, rotule, transposition osseuse, fragment à pédicule vascularisé sans anastomoses microvasculaires
77.88↔	Autre ostectomie partielle, os du tarse et du métatarse	78.06.99↔	Grefe osseuse, rotule, autre
77.89.20↔	Autre ostectomie partielle, vertèbre, résection d'odontoïde	78.07.00↔	Grefe osseuse, tibia et péroné, SAP
77.89.21↔	Autre ostectomie partielle, vertèbre, corps vertébral	78.07.10↔	Grefe osseuse, tibia, fragment à pédicule vascularisé avec anastomoses microvasculaires
77.89.22↔	Autre ostectomie partielle, vertèbre, autres parties	78.07.11↔	Grefe osseuse, tibia, fragment à pédicule vascularisé sans anastomoses microvasculaires
77.89.40↔	Autre ostectomie partielle, phalanges du pied	78.07.12↔	Grefe osseuse, tibia, allogène
77.90↔	Ostectomie totale, site non spécifié	78.07.13↔	Grefe d'os et de cartilage, tibia
77.91.00↔	Ostectomie totale, clavicule, omoplate, côtes et sternum, SAP		
77.91.10↔	Ostectomie totale, omoplate et clavicule		
77.91.11↔	Ostectomie totale, côte		
77.91.12↔	Ostectomie totale, côte cervicale		
77.91.13↔	Ostectomie totale, sternum		

78.07.19↔	Autre greffe osseuse sur tibia (p. ex. os spongieux autologue, lamelles d'os cortico-spongieux, fragment sans pédicule vascularisé)	78.13.00↔	Application de fixateur externe, radius et cubitus (inclus réduction de fracture), SAP
78.07.20↔	Greffe osseuse, péroné, fragment à pédicule vascularisé avec anastomoses microvasculaires	78.13.10↔	Réduction fermée de fracture du radius distal, stabilisée par fixateur externe
78.07.21↔	Greffe osseuse, péroné, fragment à pédicule vascularisé sans anastomoses microvasculaires	78.13.11↔	Réduction fermée d'autre fracture du radius, stabilisée par fixateur externe
78.07.22↔	Greffe osseuse, péroné, allogène	78.13.12↔	Réduction ouverte de fracture du radius distal, stabilisée par fixateur externe
78.07.23↔	Greffe d'os et de cartilage, péroné	78.13.13↔	Réduction ouverte d'autre fracture du radius, stabilisée par fixateur externe
78.07.29↔	Autre greffe osseuse sur péroné (p. ex. os spongieux autologue, lamelles d'os cortico-spongieux, fragment sans pédicule vascularisé)	78.13.20↔	Réduction fermée de fracture du cubitus, stabilisée par fixateur externe
78.07.99↔	Greffe osseuse, tibia et péroné, autre	78.13.99↔	Application de fixateur externe, radius et cubitus (inclus réduction de fracture), autre
78.08.00↔	Greffe osseuse, os du tarse et du métatarse, SAP	78.14.00↔	Application de fixateur externe, os du carpe et du métacarpe (inclus réduction de fracture), SAP
78.08.10↔	Greffe osseuse, os du tarse et du métatarse, fragment à pédicule vascularisé avec anastomoses microvasculaires	78.14.10↔	Réduction fermée de fracture d'os du carpe et du métacarpe, stabilisée par fixateur externe
78.08.11↔	Greffe osseuse, os du tarse et du métatarse, fragment à pédicule vascularisé sans anastomoses microvasculaires	78.14.11↔	Réduction ouverte de fracture d'os du carpe et du métacarpe, stabilisée par fixateur externe
78.08.12↔	Greffe osseuse, os du tarse et du métatarse, allogène	78.14.99↔	Application de fixateur externe, os du carpe et du métacarpe (inclus réduction de fracture), autre
78.08.13↔	Greffe d'os et de cartilage, os du tarse et du métatarse	78.15.00↔	Application de fixateur externe, fémur (inclus réduction de fracture), SAP
78.08.19↔	Autre greffe osseuse sur os du tarse et du métatarse (p. ex. os spongieux autologue, lamelles d'os cortico-spongieux, fragment sans pédicule vascularisé)	78.15.30↔	Réduction fermée de fracture du fémur distal, stabilisée par fixateur externe
78.08.99↔	Greffe osseuse, os du tarse et du métatarse, autre	78.15.31↔	Réduction ouverte de fracture du fémur distal, stabilisée par fixateur externe
78.09.00↔	Greffe osseuse, autre site spécifié, sauf os de la face, SAP	78.15.40↔	Réduction fermée d'autre fracture du fémur, stabilisée par fixateur externe
78.09.10↔	Greffe osseuse, phalanges de la main, fragment à pédicule vascularisé avec anastomoses microvasculaires	78.15.99↔	Application de fixateur externe, fémur (inclus réduction de fracture), autre
78.09.11↔	Greffe osseuse, phalanges de la main, fragment à pédicule vascularisé sans anastomoses microvasculaires	78.16.00↔	Application de fixateur externe, rotule (inclus réduction de fracture), SAP
78.09.12↔	Greffe osseuse, phalanges de la main, allogène	78.16.10↔	Réduction fermée de fracture de la rotule, stabilisée par fixateur externe
78.09.19↔	Autre greffe osseuse sur phalanges de la main (p. ex. os spongieux autologue, lamelles d'os cortico-spongieux, fragment sans pédicule vascularisé)	78.16.11↔	Réduction ouverte de fracture de la rotule, stabilisée par fixateur externe
78.09.40↔	Greffe osseuse, phalanges du pied, fragment à pédicule vascularisé avec anastomoses microvasculaires	78.17.00↔	Application de fixateur externe, tibia et péroné (inclus réduction de fracture), SAP
78.09.41↔	Greffe osseuse, phalanges du pied, fragment à pédicule vascularisé sans anastomoses microvasculaires	78.17.10↔	Réduction fermée de fracture du tibia proximal, stabilisée par fixateur externe
78.09.42↔	Greffe d'os et de cartilage, phalanges du pied	78.17.11↔	Réduction ouverte de fracture simple du tibia proximal, stabilisée par fixateur externe
78.09.49↔	Autre greffe osseuse sur phalanges du pied (p. ex. os spongieux autologue, lamelles d'os cortico-spongieux, fragment sans pédicule vascularisé)	78.17.12↔	Réduction ouverte de fracture multifragmentaire du tibia proximal, stabilisée par fixateur externe
78.09.90↔	Greffe osseuse, autre site spécifié, sauf os de la face, fragment à pédicule vascularisé avec anastomoses microvasculaires	78.17.13↔	Réduction ouverte de fracture diaphysaire simple du tibia, stabilisée par fixateur externe
78.09.91↔	Greffe osseuse, autre site spécifié, sauf os de la face, fragment à pédicule vascularisé sans anastomoses microvasculaires	78.17.14↔	Réduction ouverte de fracture simple du tibia distal, stabilisée par fixateur externe
78.09.92↔	Greffe osseuse, autre site spécifié, sauf os de la face, allogène	78.17.15↔	Réduction fermée d'autre fracture du tibia, stabilisée par fixateur externe
78.09.98↔	Autre greffe osseuse (p. ex. os spongieux autologue, lamelles d'os cortico-spongieux, fragment sans pédicule vascularisé) sur autre site spécifié, sauf os de la face	78.17.16↔	Réduction ouverte de fracture multifragmentaire d'autres parties du tibia, stabilisée par fixateur externe
78.09.99↔	Greffe osseuse, autre site spécifié, sauf os de la face, autre	78.17.20↔	Réduction ouverte de fracture simple du péroné proximal, stabilisée par fixateur externe
78.10↔	Application de fixateur externe, site non spécifié	78.17.21↔	Réduction ouverte de fracture multifragmentaire du péroné proximal, stabilisée par fixateur externe
78.11.00↔	Application de fixateur externe, clavicule, omoplate, côtes et sternum (inclus réduction de fracture), SAP	78.17.22↔	Réduction ouverte de fracture diaphysaire simple du péroné, stabilisée par fixateur externe
78.11.10↔	Réduction fermée de fracture, clavicule et omoplate, stabilisée par fixateur externe	78.17.23↔	Réduction ouverte de fracture diaphysaire multifragmentaire du péroné, stabilisée par fixateur externe
78.11.11↔	Réduction ouverte de fracture, clavicule et omoplate, stabilisée par fixateur externe	78.17.24↔	Réduction fermée de fracture du péroné distal, stabilisée par fixateur externe
78.11.12↔	Réduction ouverte de fracture multifragmentaire, clavicule et omoplate, stabilisée par fixateur externe	78.17.25↔	Réduction ouverte de fracture simple du péroné proximal, stabilisée par fixateur externe
78.11.99↔	Application de fixateur externe, clavicule, omoplate, côtes et sternum (inclus réduction de fracture), autre	78.17.26↔	Réduction ouverte de fracture multifragmentaire du péroné distal, stabilisée par fixateur externe
78.12.00↔	Application de fixateur externe, humérus (inclus réduction de fracture), SAP	78.17.27↔	Réduction fermée d'autre fracture du péroné, stabilisée par fixateur externe
78.12.10↔	Réduction fermée de fracture de l'humérus proximal, stabilisée par fixateur externe	78.17.99↔	Application de fixateur externe, tibia et péroné (inclus réduction de fracture), autre
78.12.11↔	Réduction ouverte de fracture de l'humérus proximal, stabilisée par fixateur externe		
78.12.90↔	Réduction fermée d'autre fracture de l'humérus, stabilisée par fixateur externe		
78.12.91↔	Réduction ouverte d'autre fracture de l'humérus, stabilisée par fixateur externe		
78.12.99↔	Application de fixateur externe, humérus (inclus réduction de fracture), autre		

78.18.00↔	Application de fixateur externe, os du tarse et du métatarse (inclus réduction de fracture), SAP	78.57.00↔	Fixation interne de l'os sans réduction de fracture, tibia et péroné, SAP
78.18.10↔	Réduction fermée de fracture du calcanéum, stabilisée par fixateur externe	78.57.10↔	Révision (sans remplacement) de matériel d'ostéosynthèse, tibia
78.18.11↔	Réduction fermée de fracture d'autres os du tarse et du métatarse, stabilisée par fixateur externe	78.57.20↔	Révision (sans remplacement) de matériel d'ostéosynthèse, péroné
78.18.12↔	Réduction ouverte de fracture simple d'autres os du tarse et du métatarse, stabilisée par fixateur externe	78.57.99↔	Fixation interne de l'os sans réduction de fracture, tibia et péroné, autre
78.18.13↔	Réduction ouverte de fracture de calcanéum et d'astragale, stabilisée par fixateur externe	78.58.00↔	Fixation interne de l'os sans réduction de fracture, os du tarse et du métatarse, SAP
78.18.14↔	Réduction ouverte de fracture multifragmentaire d'autres os du tarse, stabilisée par fixateur externe	78.58.10↔	Révision (sans remplacement) de matériel d'ostéosynthèse, os du tarse et du métatarse
78.18.15↔	Réduction ouverte de fracture multifragmentaire d'os du métatarse, stabilisée par fixateur externe	78.58.99↔	Fixation interne de l'os sans réduction de fracture, os du tarse et du métatarse, autre
78.18.99↔	Application de fixateur externe, os du tarse et du métatarse (inclus réduction de fracture), autre	78.59.20↔	Révision (sans remplacement) de matériel d'ostéosynthèse, colonne vertébrale
78.19.10↔	Réduction fermée de fracture de phalanges de la main, stabilisée par fixateur externe	78.59.40↔	Révision (sans remplacement) de matériel d'ostéosynthèse, phalanges du pied
78.19.11↔	Réduction ouverte de fracture de phalanges de la main, stabilisée par fixateur externe	78.60.00↔	Ablation de matériel implanté dans l'os, site non spécifié, SAP
78.19.30↔	Réduction fermée de fracture de phalanges du pied, stabilisée par fixateur externe	78.60.05↔	Ablation de matériel implanté dans l'os, site non spécifié, enlèvement d'implant de remplacement (partiel) osseux
78.19.31↔	Réduction ouverte de fracture de phalanges du pied, stabilisée par fixateur externe	78.60.08↔	Enlèvement de système interne d'allongement ou de transport de l'os (motorisé / non-motorisé), tout site
78.19.90↔	Réduction fermée de fracture osseuse, autre site spécifié, stabilisation par fixateur externe	78.60.99↔	Ablation de matériel implanté dans l'os, site non spécifié, autre
78.19.91↔	Réduction ouverte de fracture osseuse, autre site spécifié, stabilisation par fixateur externe	78.61.00↔	Ablation de matériel implanté dans l'os, clavicule, omoplate, côtes et sternum, SAP
78.19.99↔	Application de fixateur externe, autre site spécifié, sauf os de la face (inclus réduction de fracture), autre	78.61.01↔	Ablation de matériel implanté dans l'omoplate et la clavicule: fil, fil intramédullaire, vis, cerclage-haubanage, plaque, plaque à stabilité angulaire, fixateur externe, agrafes de Blount
78.22.00↔	Raccourcissement d'os, humérus, SAP	78.61.05↔	Ablation de matériel implanté dans l'os, clavicule, omoplate, côtes et sternum; enlèvement d'implant de remplacement (partiel) osseux, clavicule, omoplate, côtes et sternum
78.22.10↔	Epiphysiodèse temporaire, humérus	78.61.08↔	Ablation de matériel implanté dans l'omoplate et la clavicule: autre matériel d'ostéosynthèse
78.22.11↔	Epiphysiodèse permanente, humérus	78.61.11↔	Ablation de matériel implanté dans les côtes et le sternum
78.22.12↔	Epiphysiolyse thérapeutique, humérus	78.61.99↔	Ablation de matériel implanté dans l'os, clavicule, omoplate, côtes et sternum, autre
78.22.99↔	Raccourcissement d'os, humérus, autre	78.62.00↔	Ablation de matériel implanté dans l'os, humérus, SAP
78.23.00↔	Raccourcissement d'os, radius et cubitus, SAP	78.62.01↔	Ablation de matériel implanté dans l'humérus: fil (intramédullaire), vis, cerclage-haubanage, plaque (à stabilité angulaire), vis, cerclage-haubanage, plaque (à stabilité angulaire), plaque angulaire/condylienne, clou médullaire, clou de verrouillage, vis de transfixation, fixateur externe, agrafes (de Blount)
78.23.10↔	Epiphysiodèse temporaire, radius et cubitus	78.62.02↔	Ablation de matériel implanté dans l'humérus: vis de compression dynamique, clou médullaire avec composante articulaire
78.23.11↔	Epiphysiodèse permanente, radius et cubitus	78.62.05↔	Ablation de matériel implanté dans l'os, humérus; enlèvement d'implant de remplacement (partiel) osseux, humérus
78.23.12↔	Epiphysiolyse thérapeutique, radius et cubitus	78.62.08↔	Ablation de matériel implanté dans l'humérus: autre matériel d'ostéosynthèse
78.23.99↔	Raccourcissement d'os, radius et cubitus, autre	78.62.99↔	Ablation de matériel implanté dans l'os, humérus, autre
78.51.00↔	Fixation interne de l'os sans réduction de fracture, clavicule, omoplate, côtes et sternum, SAP	78.63.00↔	Ablation de matériel implanté dans l'os, radius et cubitus, SAP
78.51.99↔	Fixation interne de l'os sans réduction de fracture, clavicule, omoplate, côtes et sternum, autre	78.63.01↔	Ablation de matériel implanté dans le radius et le cubitus: fil (intramédullaire), vis, cerclage-haubanage, plaque (à stabilité angulaire), plaque angulaire/condylienne, clou médullaire, clou de verrouillage, vis de transfixation, fixateur externe, fixateur circulaire, agrafes (de Blount)
78.52.00↔	Fixation interne de l'os sans réduction de fracture, humérus, SAP	78.63.05↔	Ablation de matériel implanté dans l'os, radius et cubitus; enlèvement d'implant de remplacement (partiel) osseux, radius et cubitus
78.52.10↔	Révision (sans remplacement) de matériel d'ostéosynthèse, humérus	78.63.08↔	Ablation de matériel implanté dans le radius et cubitus (proximal / diaphysaire / distal): autre matériel d'ostéosynthèse
78.52.99↔	Fixation interne de l'os sans réduction de fracture, humérus, autre	78.63.99↔	Ablation de matériel implanté dans l'os, radius et cubitus, autre
78.53.00↔	Fixation interne de l'os sans réduction de fracture, radius et cubitus, SAP	78.64.00↔	Ablation de matériel implanté dans l'os, os du carpe et du métacarpe, SAP
78.53.10↔	Révision (sans remplacement) de matériel d'ostéosynthèse, radius	78.64.01↔	Ablation de matériel implanté dans l'os, os du carpe et du métacarpe: fil (intramédullaire), vis, cerclage-haubanage, plaque (à stabilité angulaire), fixateur externe, fixateur circulaire, agrafes (de Blount)
78.53.20↔	Révision (sans remplacement) de matériel d'ostéosynthèse, cubitus	78.64.05↔	Ablation de matériel implanté dans l'os, os du carpe et du métacarpe; enlèvement d'implant de remplacement (partiel) osseux, os du carpe et du métacarpe
78.53.99↔	Fixation interne de l'os sans réduction de fracture, radius et cubitus, autre	78.64.08↔	Ablation de matériel implanté dans l'os, os du carpe et du métacarpe: autre matériel d'ostéosynthèse
78.54.00↔	Fixation interne de l'os sans réduction de fracture, os du carpe et du métacarpe, SAP		
78.54.10↔	Révision (sans remplacement) de matériel d'ostéosynthèse, os du carpe et du métacarpe		
78.54.99↔	Fixation interne de l'os sans réduction de fracture, os du carpe et du métacarpe, autre		
78.55.00↔	Fixation interne de l'os sans réduction de fracture, fémur, SAP		
78.55.10↔	Révision (sans remplacement) de matériel d'ostéosynthèse, fémur		
78.55.99↔	Fixation interne de l'os sans réduction de fracture, fémur, autre		
78.56.00↔	Fixation interne de l'os sans réduction de fracture, rotule, SAP		
78.56.10↔	Révision (sans remplacement) de matériel d'ostéosynthèse, rotule		
78.56.99↔	Fixation interne de l'os sans réduction de fracture, rotule, autre		

78.64.99↔	Ablation de matériel implanté dans l'os, os du carpe et du métacarpe, autre	78.69.21↔	Ablation de matériel implanté dans les os du bassin: fil, vis, cerclage-haubanage, fixateur externe, fixateur circulaire, agrafes (de Blount)
78.65.00↔	Ablation de matériel implanté dans l'os, fémur, SAP	78.69.22↔	Ablation de matériel implanté dans les os du bassin: plaque (à stabilité angulaire)
78.65.01↔	Ablation de matériel implanté dans le fémur: fil, fil intramédullaire, vis, cerclage-haubanage, plaque (à stabilité angulaire), plaque angulaire/condylienne, vis de compression dynamique, clou médullaire, fixateur externe, agrafes (de Blount)	78.69.25↔	Ablation de matériel implanté dans l'os, autre site spécifié, sauf os de la face; enlèvement d'implant de remplacement (partiel) osseux, os du bassin
78.65.02↔	Ablation de matériel implanté dans le fémur (col / proximal / distal, sauf diaphyse): clou médullaire avec composante articulaire, clou de verrouillage, vis de transfixation	78.69.28↔	Ablation de matériel implanté dans les os du bassin: autre matériel d'ostéosynthèse
78.65.03↔	Ablation de matériel implanté dans le fémur (diaphyse): clou médullaire avec composante articulaire	78.69.31↔	Ablation de matériel implanté dans l'astragale et le calcanéum: fil (intramédullaire), vis, cerclage-haubanage, plaque (à stabilité angulaire), fixateur externe, fixateur circulaire, agrafes (de Blount)
78.65.04↔	Ablation de matériel implanté dans le fémur (proximal / diaphyse / distal, sauf col): fixateur circulaire	78.69.38↔	Ablation de matériel implanté dans l'astragale et le calcanéum: autre matériel d'ostéosynthèse
78.65.05↔	Ablation de matériel implanté dans l'os, fémur; enlèvement d'implant de remplacement (partiel) osseux, fémur	78.69.41↔	Ablation de matériel implanté dans les phalanges du pied: fil (intramédullaire), vis, cerclage-haubanage, plaque (à stabilité angulaire), fixateur externe, agrafes (de Blount)
78.65.08↔	Ablation de matériel implanté dans le fémur: autre matériel d'ostéosynthèse	78.69.45↔	Ablation de matériel implanté dans l'os, autre site spécifié, sauf os de la face; enlèvement d'implant de remplacement (partiel) osseux, phalanges du pied
78.65.99↔	Ablation de matériel implanté dans l'os, fémur, autre	78.69.48↔	Ablation de matériel implanté dans les phalanges du pied: autre matériel d'ostéosynthèse
78.66.00↔	Ablation de matériel implanté dans l'os, rotule, SAP	78.69.51↔	Ablation de matériel implanté dans autre os spécifié: fil, cerclage-haubanage, agrafes de Blount
78.66.01↔	Ablation de matériel implanté dans la rotule: fil (intramédullaire), vis, cerclage-haubanage, fixateur externe, agrafes (de Blount)	78.69.52↔	Ablation de matériel implanté dans autre os spécifié: vis, plaque (à stabilité angulaire), vis de compression dynamique, fil intramédullaire, clou médullaire, clou médullaire avec composante articulaire, clou de verrouillage, vis de transfixation, fixateur externe
78.66.05↔	Ablation de matériel implanté dans l'os, rotule; enlèvement d'implant de remplacement (partiel) osseux, rotule	78.69.53↔	Ablation de matériel implanté dans autre os spécifié: plaque angulaire/condylienne
78.66.08↔	Ablation de matériel implanté dans la rotule: autre matériel d'ostéosynthèse	78.69.55↔	Ablation de matériel implanté dans l'os, autre site spécifié, sauf os de la face; enlèvement d'implant de remplacement (partiel) osseux, autre os spécifié
78.66.99↔	Ablation de matériel implanté dans l'os, rotule, autre	78.69.58↔	Ablation de matériel implanté dans autre os spécifié: autre matériel d'ostéosynthèse
78.67.00↔	Ablation de matériel implanté dans l'os, tibia et péroné, SAP	78.69.61↔	Ablation de matériel d'ostéosynthèse au niveau de la colonne vertébrale
78.67.01↔	Ablation de matériel implanté dans le tibia et le péroné: fil (intramédullaire), vis, cerclage-haubanage, fixateur externe, fixateur circulaire, agrafes (de Blount)	78.69.65↔	Ablation de matériel implanté dans l'os, autre site spécifié, sauf os de la face; enlèvement d'implant de remplacement (partiel) osseux, colonne vertébrale
78.67.05↔	Ablation de matériel implanté dans l'os, tibia et péroné; enlèvement d'implant de remplacement (partiel) osseux, tibia et péroné	78.69.71↔	Ablation arthroscopique de matériel d'ostéosynthèse
78.67.11↔	Ablation de matériel implanté dans le tibia: plaque (à stabilité angulaire), plaque angulaire/condylienne	78.69.99↔	Ablation de matériel implanté dans l'os, autre site spécifié, sauf os de la face, autre
78.67.12↔	Ablation de matériel implanté dans le tibia: clou médullaire, clou de verrouillage, vis de transfixation	78.90↔	Insertion de stimulateur de croissance osseuse, site non spécifié
78.67.13↔	Ablation de matériel implanté dans le tibia: vis de compression dynamique	78.91↔	Insertion de stimulateur de croissance osseuse, clavicule, omoplate, côtes et sternum
78.67.21↔	Ablation de matériel implanté dans le péroné: plaque (à stabilité angulaire)	78.95↔	Insertion de stimulateur de croissance osseuse, fémur
78.67.22↔	Ablation de matériel implanté dans le péroné: clou médullaire, clou de verrouillage, vis de transfixation	78.96↔	Insertion de stimulateur de croissance osseuse, rotule
78.67.28↔	Ablation de matériel implanté dans le tibia et le péroné: autre matériel d'ostéosynthèse	78.97↔	Insertion de stimulateur de croissance osseuse, tibia et péroné
78.67.99↔	Ablation de matériel implanté dans l'os, tibia et péroné, autre	78.98↔	Insertion de stimulateur de croissance osseuse, os du tarse et du métatarse
78.68.00↔	Ablation de matériel implanté dans l'os, tarse et métatarse, SAP	78.99↔	Insertion de stimulateur de croissance osseuse, autre site spécifié, sauf os de la face
78.68.01↔	Ablation de matériel implanté dans les os du tarse et du métatarse: fil (intramédullaire), vis, cerclage-haubanage, plaque (à stabilité angulaire), fixateur externe, fixateur circulaire, agrafes (de Blount)	79.60↔	Débridement de fracture ouverte, site non spécifié
78.68.05↔	Ablation de matériel implanté dans l'os, os du tarse et du métatarse; enlèvement d'implant de remplacement (partiel) osseux, astragale et calcanéum	79.61↔	Débridement de fracture ouverte, humérus
78.68.06↔	Ablation de matériel implanté dans l'os, os du tarse et du métatarse; enlèvement d'implant de remplacement (partiel) osseux, autres os du tarse et du métatarse	79.62↔	Débridement de fracture ouverte, radius et cubitus
78.68.08↔	Ablation de matériel implanté dans les os du tarse et du métatarse: autre matériel d'ostéosynthèse	79.63↔	Débridement de fracture ouverte, os du carpe et du métacarpe
78.68.99↔	Ablation de matériel implanté dans l'os, os du tarse et du métatarse, autre	79.64↔	Débridement de fracture ouverte, phalange de la main
78.69.00↔	Ablation de matériel implanté dans l'os, autre os spécifié, sauf os de la face, SAP	79.66↔	Débridement de fracture ouverte, tibia et péroné
78.69.11↔	Ablation de matériel implanté dans les phalanges de la main: fil (intramédullaire), vis, cerclage-haubanage, plaque (à stabilité angulaire), fixateur externe, agrafes (de Blount)	79.67↔	Débridement de fracture ouverte, os du tarse et du métatarse
78.69.15↔	Ablation de matériel implanté dans l'os, autre site spécifié, sauf os de la face; enlèvement d'implant de remplacement (partiel) osseux, phalanges de la main	79.68↔	Débridement de fracture ouverte, phalange du pied
78.69.18↔	Ablation de matériel implanté dans les phalanges de la main: autre matériel d'ostéosynthèse	79.69↔	Débridement de fracture ouverte, autre os spécifié, sauf os de la face
		80.00↔	Arthrotomie pour ablation de prothèse, site non spécifié
		80.01.00↔	Arthrotomie pour ablation de prothèse, ceinture scapulaire et épaule, SAP
		80.01.10↔	Arthrotomie pour ablation de prothèse, ceinture scapulaire et épaule, ablation de prothèse de tête humérale
		80.01.11↔	Arthrotomie pour ablation de prothèse, ceinture scapulaire et épaule, ablation d'endoprothèse totale de l'épaule

80.01.99↔	Arthrotomie pour ablation de prothèse, ceinture scapulaire et épaule, autre	80.15.20↔	Arthrotomie de la hanche, lavage articulaire avec drainage
80.02↔	Arthrotomie pour ablation de prothèse, coude	80.15.21↔	Arthrotomie de la hanche, ablation de souris articulaire
80.03↔	Arthrotomie pour ablation de prothèse, poignet	80.15.99↔	Autre arthrotomie, hanche, autre
80.04.00↔	Arthrotomie pour ablation de prothèse, main et doigt, SAP	80.16.00↔	Autre arthrotomie, genou, SAP
80.04.10↔	Arthrotomie pour ablation de prothèse, main et doigt, ablation d'endoprothèse de l'articulation carpo-métacarpienne du pouce	80.16.10↔	Arthrotomie arthroscopique du genou, lavage articulaire avec drainage
80.04.11↔	Arthrotomie pour ablation de prothèse, main et doigt, ablation d'autre endoprothèse d'articulation de doigt	80.16.11↔	Arthrotomie arthroscopique du genou, ablation de souris articulaire
80.04.99↔	Arthrotomie pour ablation de prothèse, main et doigt, autre	80.16.12↔	Arthrotomie arthroscopique du genou, insertion ou enlèvement de réservoir médicamenteux
80.06↔	Arthrotomie pour ablation de prothèse, genou	80.16.20↔	Arthrotomie du genou, lavage articulaire avec drainage
80.07↔	Arthrotomie pour ablation de prothèse, cheville	80.16.21↔	Arthrotomie du genou, ablation de souris articulaire
80.08↔	Arthrotomie pour ablation de prothèse, pied et orteil	80.16.99↔	Autre arthrotomie, genou, autre
80.09↔	Arthrotomie pour ablation de prothèse, autre site spécifié	80.17.00↔	Autre arthrotomie, cheville, SAP
80.10.00↔	Autre arthrotomie, site non spécifié, SAP	80.17.10↔	Arthrotomie arthroscopique de l'articulation talo-crurale, lavage articulaire avec drainage
80.10.10↔	Arthrotomie arthroscopique, site non spécifié, lavage articulaire avec drainage	80.17.11↔	Arthrotomie arthroscopique de l'articulation talo-crurale, ablation de souris articulaire
80.10.12↔	Arthrotomie arthroscopique, site non spécifié, insertion ou enlèvement de réservoir médicamenteux	80.17.12↔	Arthrotomie arthroscopique de l'articulation talo-crurale, insertion ou enlèvement de réservoir médicamenteux
80.10.13↔	Arthrotomie, autre lavage articulaire avec drainage, site non spécifié	80.17.20↔	Arthrotomie de l'articulation talo-crurale, lavage articulaire avec drainage
80.10.99↔	Autre arthrotomie, site non spécifié, autre	80.17.21↔	Arthrotomie de l'articulation talo-crurale, ablation de souris articulaire
80.11.00↔	Autre arthrotomie, ceinture scapulaire et épaule, SAP	80.17.29↔	Autre arthrotomie de l'articulation talo-crurale
80.11.10↔	Arthrotomie arthroscopique de l'articulation glénohumérale, lavage articulaire avec drainage	80.17.30↔	Arthrotomie arthroscopique de l'articulation sous-talaire, lavage articulaire avec drainage
80.11.11↔	Arthrotomie arthroscopique de l'articulation glénohumérale, ablation de souris articulaire	80.17.31↔	Arthrotomie arthroscopique de l'articulation sous-talaire, ablation de souris articulaire
80.11.12↔	Arthrotomie de l'articulation glénohumérale, lavage articulaire avec drainage	80.17.32↔	Arthrotomie arthroscopique de l'articulation sous-talaire, insertion ou enlèvement de réservoir médicamenteux
80.11.13↔	Arthrotomie de l'articulation glénohumérale, ablation de souris articulaire	80.17.40↔	Arthrotomie de l'articulation sous-talaire, lavage articulaire avec drainage
80.11.19↔	Autre arthrotomie de l'articulation glénohumérale	80.17.41↔	Arthrotomie de l'articulation sous-talaire, ablation de souris articulaire
80.11.20↔	Arthrotomie arthroscopique de l'articulation acromioclaviculaire, lavage articulaire avec drainage	80.17.49↔	Autre arthrotomie de l'articulation sous-talaire
80.11.21↔	Arthrotomie arthroscopique de l'articulation acromioclaviculaire, ablation de souris articulaire	80.17.99↔	Autre arthrotomie, cheville, autre
80.11.22↔	Arthrotomie de l'articulation acromioclaviculaire, lavage articulaire avec drainage	80.18.00↔	Autre arthrotomie, pied et orteil, SAP
80.11.23↔	Arthrotomie de l'articulation acromioclaviculaire, ablation de souris articulaire	80.18.10↔	Arthrotomie arthroscopique de pied et d'orteil, lavage articulaire avec drainage
80.11.29↔	Autre arthrotomie de l'articulation acromioclaviculaire	80.18.11↔	Arthrotomie arthroscopique de pied et d'orteil, ablation de souris articulaire
80.11.99↔	Autre arthrotomie, ceinture scapulaire et épaule, autre	80.18.12↔	Arthrotomie arthroscopique de pied et d'orteil, insertion ou enlèvement de réservoir médicamenteux
80.12.00↔	Autre arthrotomie, coude, SAP	80.18.20↔	Arthrotomie de pied et d'orteil, lavage articulaire avec drainage
80.12.10↔	Arthrotomie arthroscopique du coude, lavage articulaire avec drainage	80.18.21↔	Arthrotomie de pied et d'orteil, ablation de souris articulaire
80.12.11↔	Arthrotomie arthroscopique du coude, ablation de souris articulaire	80.18.99↔	Autre arthrotomie, pied et orteil, autre
80.12.12↔	Arthrotomie arthroscopique du coude, insertion ou enlèvement de réservoir médicamenteux	80.19.00↔	Autre arthrotomie, autre site spécifié, SAP
80.12.20↔	Arthrotomie du coude, lavage articulaire avec drainage	80.19.10↔	Arthrotomie arthroscopique de l'articulation sternoclaviculaire, lavage articulaire avec drainage
80.12.21↔	Arthrotomie du coude, ablation de souris articulaire	80.19.11↔	Arthrotomie arthroscopique de l'articulation sternoclaviculaire, ablation de souris articulaire
80.12.99↔	Autre arthrotomie, coude, autre	80.19.12↔	Arthrotomie arthroscopique de l'articulation sternoclaviculaire, insertion ou enlèvement de réservoir médicamenteux
80.13.00↔	Autre arthrotomie, poignet, SAP	80.19.20↔	Arthrotomie de l'articulation sternoclaviculaire, lavage articulaire avec drainage
80.13.10↔	Arthrotomie arthroscopique du poignet, lavage articulaire avec drainage	80.19.21↔	Arthrotomie de l'articulation sternoclaviculaire, ablation de souris articulaire
80.13.11↔	Arthrotomie arthroscopique du poignet, ablation de souris articulaire	80.19.29↔	Autre arthrotomie de l'articulation sternoclaviculaire
80.13.12↔	Arthrotomie arthroscopique du poignet, insertion ou enlèvement de réservoir médicamenteux	80.19.90↔	Arthrotomie arthroscopique, site non spécifié, lavage articulaire avec drainage
80.13.20↔	Arthrotomie du poignet, lavage articulaire avec drainage	80.19.91↔	Arthrotomie arthroscopique, site non spécifié, ablation de souris articulaire
80.13.21↔	Arthrotomie du poignet, ablation de souris articulaire	80.19.92↔	Arthrotomie arthroscopique, site non spécifié, insertion ou enlèvement de réservoir médicamenteux
80.13.99↔	Autre arthrotomie, poignet, autre	80.19.93↔	Arthrotomie d'autre site spécifié, lavage articulaire avec drainage
80.14.00↔	Autre arthrotomie, main et doigt, SAP	80.19.94↔	Arthrotomie d'autre site spécifié, ablation de souris articulaire
80.14.10↔	Arthrotomie de main et de doigt, lavage articulaire avec drainage	80.19.99↔	Autre arthrotomie, autre site spécifié, autre
80.14.99↔	Autre arthrotomie, main et doigt, autre	80.40↔	Section de capsule articulaire, de ligament ou de cartilage, site non spécifié
80.15.00↔	Autre arthrotomie, hanche, SAP		
80.15.10↔	Arthrotomie arthroscopique de la hanche, lavage articulaire avec drainage		
80.15.11↔	Arthrotomie arthroscopique de la hanche, ablation de souris articulaire		
80.15.12↔	Arthrotomie arthroscopique de la hanche, insertion ou enlèvement de réservoir médicamenteux		

80.41.00↔	Section de capsule articulaire, de ligament ou de cartilage, ceinture scapulaire et épaule, SAP	80.73.99↔	Synovectomie, poignet, autre
80.41.10↔	Section de capsule articulaire, de ligament ou de cartilage, articulation glénohumérale	80.75.00↔	Synovectomie, hanche, SAP
80.41.20↔	Section de capsule articulaire, de ligament ou de cartilage, articulation acromioclaviculaire	80.75.10↔	Synovectomie arthroscopique de la hanche
80.41.99↔	Section de capsule articulaire, de ligament ou de cartilage, ceinture scapulaire et épaule, autre	80.75.20↔	Synovectomie ouverte de la hanche
80.42↔	Section de capsule articulaire, de ligament ou de cartilage, coude	80.75.99↔	Synovectomie, hanche, autre
80.43.00↔	Section de capsule articulaire, de ligament ou de cartilage, poignet, SAP	80.76.00↔	Synovectomie, genou, SAP
80.43.10↔	Section de capsule articulaire, de ligament ou de cartilage, poignet, section de ligaments du carpe	80.76.10↔	Synovectomie arthroscopique du genou
80.43.20↔	Section de capsule articulaire, de ligament ou de cartilage, poignet, excision de ligaments du carpe	80.76.11↔	Synovectomie arthroscopique de l'articulation tibia-péronière supérieure
80.43.90↔	Section de capsule articulaire, de ligament ou de cartilage, poignet, autre opération de ligaments du carpe	80.76.20↔	Synovectomie ouverte du genou
80.43.99↔	Section de capsule articulaire, de ligament ou de cartilage, poignet, autre	80.76.21↔	Synovectomie ouverte de l'articulation tibia-péronière supérieure
80.46.00↔	Section de capsule articulaire, de ligament ou de cartilage, genou, SAP	80.76.99↔	Synovectomie, genou, autre
80.46.10↔	Section de capsule articulaire, de ligament ou de cartilage, articulation du genou	80.77.00↔	Synovectomie, cheville, SAP
80.46.20↔	Section de capsule articulaire, de ligament ou de cartilage, articulation tibia-péronière supérieure	80.77.10↔	Synovectomie arthroscopique de l'articulation talo-crurale
80.46.99↔	Section de capsule articulaire, de ligament ou de cartilage, genou, autre	80.77.11↔	Synovectomie arthroscopique de l'articulation sous-talaire
80.48.00↔	Section de capsule articulaire, de ligament ou de cartilage, pied et orteil, SAP	80.77.20↔	Synovectomie ouverte de l'articulation talo-crurale
80.48.10↔	Section de capsule articulaire, de ligament ou de cartilage, articulation métatarsophalangienne	80.77.21↔	Synovectomie ouverte de l'articulation sous-talaire
80.48.20↔	Section de capsule articulaire, de ligament ou de cartilage, une articulation d'orteil	80.77.99↔	Synovectomie, cheville, autre
80.48.99↔	Section de capsule articulaire, de ligament ou de cartilage, pied et orteil, autre	80.78.00↔	Synovectomie, pied et orteil, SAP
80.49.99↔	Section de capsule articulaire, de ligament ou de cartilage, autre site spécifié, autre	80.78.10↔	Synovectomie arthroscopique de l'articulation tarsométatarsienne
80.59.00↔	Autre destruction de disque intervertébral, SAP	80.78.11↔	Synovectomie arthroscopique de l'articulation métatarsophalangienne
80.59.10↔	Autre destruction de disque intervertébral, ablation d'un séquestre libre	80.78.19↔	Synovectomie arthroscopique de pied et d'orteil
80.59.20↔	Autre destruction de disque intervertébral, reprise après récurrence	80.78.20↔	Synovectomie ouverte de l'articulation tarsométatarsienne
80.59.21↔	Autre destruction de disque intervertébral, reprise avec libération racinaire (radiculolyse) après récurrence	80.78.21↔	Synovectomie ouverte de l'articulation métatarsophalangienne
80.59.30↔	Autre destruction de disque intervertébral, décompression avec nucléoplastie	80.78.29↔	Autre synovectomie ouverte de pied et d'orteil
80.59.40↔	Autre destruction de disque intervertébral, thermomodulation minimale invasive du collagène discal	80.78.99↔	Synovectomie, pied et orteil, autre
80.59.50↔	Autre destruction de disque intervertébral, reconstruction avec implant discal à base cellulaire	80.79.00↔	Synovectomie, autre site spécifié, SAP
80.59.99↔	Autre destruction de disque intervertébral, autre	80.79.10↔	Synovectomie arthroscopique de l'articulation sternoclaviculaire
80.6x.00↔	Ménissectomie du genou, SAP	80.79.11↔	Synovectomie arthroscopique de l'articulation sacro-iliaque
80.6x.10↔	Ménissectomie du genou, sous arthroscopie, partielle	80.79.19↔	Synovectomie arthroscopique d'autre site spécifié
80.6x.11↔	Ménissectomie du genou, sous arthroscopie, totale	80.79.20↔	Synovectomie ouverte de l'articulation sternoclaviculaire
80.6x.20↔	Ménissectomie du genou, chirurgicale ouverte, partielle	80.79.21↔	Synovectomie ouverte de l'articulation sacro-iliaque
80.6x.21↔	Ménissectomie du genou, chirurgicale ouverte, totale	80.79.22↔	Synovectomie ouverte de la symphyse
80.6x.99↔	Ménissectomie du genou, autre	80.79.29↔	Synovectomie ouverte d'autre site spécifié
80.70.00↔	Synovectomie, site non spécifié, SAP	80.79.99↔	Synovectomie, autre site spécifié, autre
80.70.10↔	Synovectomie arthroscopique, site non spécifié	80.80.00↔	Autre excision ou destruction locale de lésion articulaire, SAP
80.70.20↔	Synovectomie ouverte, site non spécifié	80.80.10↔	Autre excision ou destruction locale de lésion articulaire, sous arthroscopie
80.70.99↔	Synovectomie, site non spécifié, autre	80.80.11↔	Autre excision ou destruction locale de lésion articulaire, débridement
80.71.00↔	Synovectomie, ceinture scapulaire et épaule, SAP	80.80.99↔	Autre excision ou destruction locale de lésion articulaire, autre
80.71.10↔	Synovectomie, articulation glénohumérale	80.83.00↔	Autre excision ou destruction locale de lésion articulaire, poignet, SAP
80.71.11↔	Synovectomie, articulation acromioclaviculaire	80.83.10↔	Excision ou destruction locale de lésion articulaire du poignet sous arthroscopie
80.71.99↔	Synovectomie, ceinture scapulaire et épaule, autre	80.83.11↔	Débridement de l'articulation du poignet
80.72.00↔	Synovectomie, coude, SAP	80.83.12↔	Excision de kyste de l'articulation du poignet
80.72.10↔	Synovectomie arthroscopique du coude	80.83.99↔	Autre excision ou destruction locale de lésion articulaire, poignet, autre
80.72.20↔	Synovectomie ouverte du coude	80.86.00↔	Autre excision ou destruction locale de lésion articulaire, genou, SAP
80.72.99↔	Synovectomie, coude, autre	80.86.10↔	Excision ou destruction locale de lésion articulaire du genou sous arthroscopie
80.73.00↔	Synovectomie, poignet, SAP	80.86.11↔	Débridement de l'articulation du genou
80.73.10↔	Synovectomie arthroscopique du poignet	80.86.12↔	Excision de kyste de l'articulation du genou
80.73.20↔	Synovectomie ouverte du poignet	80.86.13↔	Excision de kyste méniscal de l'articulation du genou
		80.86.99↔	Autre excision ou destruction locale de lésion articulaire, genou, autre
		80.87.00↔	Autre excision ou destruction locale de lésion articulaire, cheville, SAP
		80.87.10↔	Excision ou destruction locale de lésion de l'articulation talo-crurale sous arthroscopie
		80.87.11↔	Débridement de l'articulation talo-crurale
		80.87.12↔	Excision de kyste de l'articulation talo-crurale
		80.87.19↔	Autre excision ou destruction locale de lésion de l'articulation talo-crurale
		80.87.20↔	Excision ou destruction locale de lésion articulaire de l'articulation sous-talaire sous arthroscopie
		80.87.21↔	Débridement de l'articulation sous-talaire

80.87.22↔	Excision de kyste de l'articulation sous-talaire	81.40.15↔	Grefe de cartilage et implantation de tissu cultivé in vitro, chirurgie ouverte, hanche
80.87.29↔	Autre excision ou destruction locale de lésion de l'articulation sous-talaire	81.40.16↔	Lissage arthroscopique du cartilage, hanche
80.87.99↔	Autre excision ou destruction locale de lésion articulaire, cheville, autre	81.40.17↔	Lissage chirurgical ouvert du cartilage, hanche
80.88.00↔	Autre excision ou destruction locale de lésion articulaire, pied et orteil, SAP	81.40.18↔	Incision de l'os sous-chondral sous arthroscopie, hanche
80.88.10↔	Excision ou destruction locale de lésion articulaire de pied et d'orteil sous arthroscopie	81.40.19↔	Incision chirurgicale ouverte de l'os sous-chondral, hanche
80.88.20↔	Débridement de l'articulation métatarsophalangienne	81.40.20↔	Incision de l'os sous-chondral avec insertion d'implant acellulaire sous arthroscopie, hanche
80.88.21↔	Excision de kyste de l'articulation métatarsophalangienne	81.40.21↔	Incision chirurgicale ouverte de l'os sous-chondral avec insertion d'implant acellulaire, hanche
80.88.29↔	Autre excision ou destruction locale de lésion de l'articulation métatarsophalangienne	81.40.30↔	Arthroplastie de l'articulation coxo-fémorale avec ostéotomie pelvienne, autre ostéotomie
80.88.30↔	Débridement d'articulation d'orteil	81.40.31↔	Arthroplastie de l'articulation coxo-fémorale avec ostéotomie pelvienne, triple ostéotomie
80.88.40↔	Autre débridement d'autre articulation de pied	81.40.32↔	Plastie du toit du cotyle de la hanche
80.88.50↔	Excision de kyste d'autre articulation de pied et d'orteil	81.40.33↔	Opération de Girdlestone, résection primaire, hanche
80.88.59↔	Autre excision ou destruction locale de lésion d'autre articulation de pied et d'orteil	81.40.99↔	Reconstruction de la hanche, autre
80.88.99↔	Autre excision ou destruction locale de lésion articulaire, pied et orteil, autre	81.44.00↔	Stabilisation de la rotule, SAP
80.89.00↔	Autre excision ou destruction locale de lésion articulaire, autre site spécifié, SAP	81.44.10↔	Stabilisation de la rotule, incision du rétinacle latéral
80.89.10↔	Excision ou destruction locale de lésion de l'articulation sternoclaviculaire sous arthroscopie	81.44.11↔	Stabilisation de la rotule, section de l'aileron rotulien externe et ligamentoplastie
80.89.11↔	Débridement de l'articulation sternoclaviculaire	81.44.12↔	Stabilisation de la rotule, transfert de l'insertion d'un tendon rotulien
80.89.12↔	Excision de kyste de l'articulation sternoclaviculaire	81.44.13↔	Stabilisation de la rotule, transfert de l'insertion d'un tendon rotulien avec implantation d'un greffon osseux
80.89.19↔	Autre excision ou destruction locale de lésion de l'articulation sternoclaviculaire	81.44.99↔	Stabilisation de la rotule, autre
80.89.20↔	Excision ou destruction locale de lésion de l'articulation sacro-iliaque sous arthroscopie	81.49.00↔	Autre réparation de la cheville, SAP
80.89.21↔	Débridement de l'articulation sacro-iliaque	81.49.10↔	Refixation d'un fragment ostéochondral sous arthroscopie, articulation talo-crurale
80.89.22↔	Excision de kyste de l'articulation sacro-iliaque	81.49.11↔	Refixation chirurgicale ouverte d'un fragment ostéochondral, articulation talo-crurale
80.89.29↔	Autre excision ou destruction locale de lésion de l'articulation sacro-iliaque	81.49.12↔	Refixation d'un fragment ostéochondral sous arthroscopie, articulation sous-talaire
80.89.41↔	Débridement de lésion articulaire d'autre site spécifié	81.49.13↔	Refixation chirurgicale ouverte d'un fragment ostéochondral, articulation sous-talaire
80.89.42↔	Excision de kyste articulaire d'autre site spécifié	81.49.14↔	Plastie d'os spongieux sous-chondral sous arthroscopie, articulation talo-crurale
80.89.99↔	Autre excision ou destruction locale de lésion articulaire, autre	81.49.15↔	Plastie chirurgicale ouverte d'os spongieux sous-chondral, articulation talo-crurale
81.11↔	Arthrodèse de la cheville	81.49.16↔	Plastie d'os spongieux sous-chondral sous arthroscopie, articulation sous-talaire
81.12.00↔	Arthrodèse triple, SAP	81.49.17↔	Plastie chirurgicale ouverte d'os spongieux sous-chondral, articulation sous-talaire
81.12.10↔	Arthrodèse talo-crurale [tibio-astragalienne/tibio-tarsienne] et sous-talaire [sous-astragalienne]	81.49.18↔	Grefe de cartilage et implantation de tissu cultivé in vitro dans l'articulation talo-crurale, sous arthroscopie
81.12.11↔	Arthrodèse astragalo-calcanéo-cuboïdo-naviculaire [triple arthrodèse des articulations talo-crurale et sous-talaire et de l'articulation médio-tarsienne (a. de Chopart)]	81.49.19↔	Grefe de cartilage et implantation de tissu cultivé in vitro dans l'articulation talo-crurale, chirurgie ouverte
81.12.12↔	Arthrodèse sous-talaire, deux articulations du tarse	81.49.20↔	Grefe de cartilage et implantation de tissu cultivé in vitro dans l'articulation sous-talaire, sous arthroscopie
81.12.13↔	Arthrodèse sous-talaire, trois articulations du tarse	81.49.21↔	Grefe de cartilage et implantation de tissu cultivé in vitro dans l'articulation sous-talaire, chirurgie ouverte
81.12.99↔	Arthrodèse triple, autre	81.49.22↔	Lissage arthroscopique du cartilage de l'articulation talo-crurale
81.13↔	Arthrodèse sous-astragalienne	81.49.23↔	Lissage chirurgical ouvert du cartilage de l'articulation talo-crurale
81.14↔	Arthrodèse médio-tarsienne	81.49.24↔	Lissage arthroscopique du cartilage de l'articulation sous-talaire
81.15↔	Arthrodèse tarso-métatarsienne	81.49.25↔	Lissage chirurgical ouvert du cartilage de l'articulation sous-talaire
81.16↔	Arthrodèse métatarso-phalangienne	81.49.26↔	Incision de l'os sous-chondral sous arthroscopie, articulation talo-crurale
81.17↔	Autre arthrodèse du pied	81.49.27↔	Incision chirurgicale ouverte de l'os sous-chondral, articulation talo-crurale
81.18↔	Arthrorise d'articulation sous-talaire	81.49.28↔	Incision de l'os sous-chondral de l'articulation sous-talaire sous arthroscopie, articulation sous-talaire
81.20↔	Arthrodèse d'articulation, SAP	81.49.29↔	Incision chirurgicale ouverte de l'os sous-chondral, articulation sous-talaire
81.22↔	Arthrodèse du genou	81.49.30↔	Incision de l'os sous-chondral avec insertion d'implant acellulaire sous arthroscopie, articulation talo-crurale
81.23↔	Arthrodèse de l'épaule	81.49.31↔	Incision de l'os sous-chondral avec insertion d'implant acellulaire sous arthroscopie, articulation sous-talaire
81.24↔	Arthrodèse du coude	81.49.32↔	Arthroplastie de résection de la cheville
81.25↔	Arthrodèse radio-carpienne	81.49.33↔	Refixation et plastie de l'appareil capsulo-ligamentaire, articulation talo-crurale
81.26↔	Arthrodèse métacarpo-carpienne		
81.27↔	Arthrodèse métacarpo-phalangienne		
81.29.00↔	Arthrodèse d'autres articulations spécifiées, SAP		
81.40.00↔	Reconstruction de la hanche, SAP		
81.40.10↔	Refixation d'un fragment ostéochondral sous arthroscopie, hanche		
81.40.11↔	Refixation chirurgicale ouverte d'un fragment ostéochondral, hanche		
81.40.12↔	Plastie d'os spongieux sous-chondral sous arthroscopie, hanche		
81.40.13↔	Plastie d'os spongieux sous-chondral, chirurgicale ouverte, hanche		
81.40.14↔	Grefe de cartilage et implantation de tissu cultivé in vitro, sous arthroscopie, hanche		

81.49.34↔	Incision chirurgicale ouverte de l'os sous-chondral avec insertion d'implant acellulaire, articulation talo-crurale	81.83.10↔	Refixation d'un fragment ostéochondral sous arthroscopie, articulation glénohumérale
81.49.35↔	Incision chirurgicale ouverte de l'os sous-chondral avec insertion d'implant acellulaire, articulation sous-talaire	81.83.11↔	Refixation chirurgicale ouverte d'un fragment ostéochondral, articulation glénohumérale
81.49.99↔	Autre réparation de la cheville, autre	81.83.12↔	Refixation d'un fragment ostéochondral sous arthroscopie, articulation acromioclaviculaire
81.51.00↔	Prothèse totale de hanche, SAP	81.83.13↔	Refixation chirurgicale ouverte d'un fragment ostéochondral, articulation acromioclaviculaire
81.51.10↔	Prothèse totale de hanche, prothèse spéciale	81.83.14↔	Plastie d'os spongieux sous-chondral sous arthroscopie, articulation glénohumérale
81.51.99↔	Prothèse totale de hanche, autre	81.83.15↔	Plastie chirurgicale ouverte d'os spongieux sous-chondral, articulation glénohumérale
81.52.00↔	Prothèse partielle de hanche, SAP	81.83.16↔	Plastie d'os spongieux sous-chondral sous arthroscopie, articulation acromioclaviculaire
81.52.10↔	Prothèse partielle de hanche, prothèse de tête fémorale et prothèse bipolaire	81.83.17↔	Plastie chirurgicale ouverte d'os spongieux sous-chondral, articulation acromioclaviculaire
81.52.11↔	Prothèse partielle de hanche, cage antiprotusion et cotyle press-fit	81.83.18↔	Grefe de cartilage et implantation de tissu cultivé in vitro dans l'articulation glénohumérale, sous arthroscopie
81.52.99↔	Prothèse partielle de hanche, autre	81.83.19↔	Grefe de cartilage et implantation de tissu cultivé in vitro dans l'articulation glénohumérale, chirurgie ouverte
81.53.00↔	Révision de prothèse de hanche, SAP	81.83.20↔	Grefe de cartilage et implantation de tissu cultivé in vitro dans l'articulation acromioclaviculaire, sous arthroscopie
81.53.10↔	Révision de prothèse de hanche, sans remplacement	81.83.21↔	Grefe de cartilage et implantation de tissu cultivé in vitro dans l'articulation acromioclaviculaire, chirurgie ouverte
81.53.11↔	Révision de prothèse de resurfaçage et implantation de nouvelle prothèse de hanche	81.83.22↔	Lissage arthroscopique du cartilage, articulation glénohumérale
81.53.12↔	Révision de prothèse bipolaire et implantation de nouvelle prothèse de hanche	81.83.23↔	Lissage chirurgical ouvert du cartilage, articulation glénohumérale
81.53.13↔	Révision d'autre prothèse de hanche et implantation de nouvelle prothèse de hanche	81.83.24↔	Lissage arthroscopique du cartilage, articulation acromioclaviculaire
81.53.99↔	Révision de prothèse de hanche, autre	81.83.25↔	Lissage chirurgical ouvert du cartilage, articulation acromioclaviculaire
81.54.00↔	Prothèse totale de genou, SAP	81.83.26↔	Incision de l'os sous-chondral sous arthroscopie, articulation glénohumérale
81.54.10↔	Prothèse unicondyloïde de genou	81.83.27↔	Incision chirurgicale ouverte de l'os sous-chondral, articulation glénohumérale
81.54.11↔	Prothèse bicondyloïde de genou	81.83.28↔	Incision de l'os sous-chondral sous arthroscopie, articulation acromioclaviculaire
81.54.12↔	Prothèse de genou à charnière	81.83.29↔	Incision chirurgicale ouverte de l'os sous-chondral, articulation acromioclaviculaire
81.54.13↔	Prothèse rotulienne de genou	81.83.30↔	Incision de l'os sous-chondral avec insertion d'implant acellulaire sous arthroscopie, articulation glénohumérale
81.54.14↔	Prothèse spéciale de genou	81.83.31↔	Incision de l'os sous-chondral avec insertion d'implant acellulaire sous arthroscopie, articulation acromioclaviculaire
81.54.99↔	Prothèse totale de genou, autre	81.83.32↔	Refixation arthroscopique du bourrelet glénoïdien
81.55.00↔	Révision de prothèse de genou, SAP	81.83.33↔	Elargissement arthroscopique de l'espace sous-acromial
81.55.10↔	Révision de prothèse de genou, sans remplacement	81.83.34↔	Capsulorraphie avec fixation dans la cavité glénoïde sous arthroscopie
81.55.11↔	Révision de prothèse de genou et remplacement de prothèse rotulienne	81.83.35↔	Incision chirurgicale ouverte de l'os sous-chondral avec insertion d'implant acellulaire, articulation glénohumérale
81.55.12↔	Révision de prothèse de genou et implantation de nouvelle prothèse de genou	81.83.36↔	Incision chirurgicale ouverte de l'os sous-chondral avec insertion d'implant acellulaire, articulation acromioclaviculaire
81.55.99↔	Révision de prothèse de genou, autre	81.83.37↔	Refixation et plastie de l'appareil capsulo-ligamentaire de l'épaule sous arthroscopie, autre
81.57.00↔	Prothèse articulaire, pied et orteil, SAP	81.83.40↔	Arthroplastie de résection de l'épaule
81.57.10↔	Prothèse articulaire, pied et orteil, endoprothèse du tarse postérieur	81.83.41↔	Refixation chirurgicale ouverte du bord inférieur du bourrelet glénoïdien (limbus)
81.57.11↔	Prothèse articulaire, pied et orteil, endoprothèse du médio-tarse ou d'orteil	81.83.42↔	Plastie du bord antérieur et postérieur de la cavité glénoïde
81.57.99↔	Prothèse articulaire, pied et orteil, autre	81.83.43↔	Plastie antérieure et postérieure de la capsule glénoïde
81.59.00↔	Révision de prothèse articulaire de membre inférieur, SAP	81.83.44↔	Acromioplastie avec section du ligament coraco-acromial, chirurgie ouverte
81.59.10↔	Révision de prothèse articulaire de membre inférieur, sans remplacement	81.83.49↔	Refixation et plastie chirurgicale ouverte de l'appareil capsulo-ligamentaire de l'épaule, autre
81.59.11↔	Révision et remplacement d'endoprothèse de cheville	81.83.99↔	Autre réparation de l'épaule, autre
81.59.12↔	Révision et remplacement d'endoprothèse de tarse postérieur	81.85.00↔	Autre réparation du coude, SAP
81.59.13↔	Révision et remplacement d'endoprothèse de médio-tarse ou d'orteil	81.85.10↔	Refixation d'un fragment ostéochondral sous arthroscopie, coude
81.59.99↔	Révision de prothèse articulaire de membre inférieur, autre	81.85.11↔	Refixation chirurgicale ouverte d'un fragment ostéochondral, coude
81.73↔	Remplacement total du poignet	81.85.12↔	Plastie d'os spongieux sous-chondral sous arthroscopie, coude
81.80↔	Prothèse totale d'épaule	81.85.13↔	Plastie chirurgicale ouverte d'os spongieux sous-chondral, coude
81.81↔	Prothèse partielle d'épaule		
81.82.00↔	Réparation de luxation récidivante de l'épaule, SAP		
81.82.10↔	Réparation de luxation récidivante de l'épaule, refixation arthroscopique du bourrelet glénoïdien		
81.82.11↔	Réparation de luxation récidivante de l'épaule, capsulorraphie avec fixation dans la cavité glénoïde sous arthroscopie		
81.82.19↔	Réparation de luxation récidivante de l'épaule, autre, sous arthroscopie		
81.82.20↔	Réparation de luxation récidivante de l'épaule, refixation chirurgicale ouverte du bord inférieur du bourrelet glénoïdien (limbus)		
81.82.21↔	Réparation de luxation récidivante de l'épaule, plastie du bord antérieur et postérieur de la cavité glénoïde		
81.82.22↔	Réparation de luxation récidivante de l'épaule, plastie antérieure et postérieure de la capsule glénoïde		
81.82.29↔	Réparation chirurgicale ouverte de luxation récidivante de l'épaule, autre		
81.82.99↔	Réparation de luxation récidivante de l'épaule, autre		
81.83.00↔	Autre réparation de l'épaule, SAP		

81.85.14↔	Grefe de cartilage et implantation de tissu cultivé in vitro, sous arthroscopie, coude	81.96.46↔	Autre réparation d'articulation, articulation tibio-péronière supérieure, greffe de cartilage et implantation de tissu cultivé in vitro, chirurgie ouverte
81.85.15↔	Grefe de cartilage et implantation de tissu cultivé in vitro, chirurgie ouverte, coude	81.96.47↔	Autre réparation d'articulation, articulation tibio-péronière supérieure, lissage arthroscopique du cartilage
81.85.16↔	Lissage arthroscopique du cartilage, coude	81.96.48↔	Autre réparation d'articulation, articulation tibio-péronière supérieure, lissage chirurgical ouvert du cartilage
81.85.17↔	Lissage chirurgical ouvert du cartilage, coude	81.96.49↔	Autre réparation d'articulation, articulation tibio-péronière supérieure, autre
81.85.18↔	Incision de l'os sous-chondral sous arthroscopie, coude	81.96.4a↔	Autre réparation d'articulation, articulation tibio-péronière supérieure, incision de l'os sous-chondral sous arthroscopie
81.85.19↔	Incision chirurgicale ouverte de l'os sous-chondral, coude	81.96.4b↔	Autre réparation d'articulation, articulation tibio-péronière supérieure, incision chirurgicale ouverte de l'os sous-chondral
81.85.20↔	Incision de l'os sous-chondral avec insertion d'implant acellulaire sous arthroscopie, coude	81.96.4c↔	Autre réparation d'articulation, articulation tibio-péronière supérieure, incision de l'os sous-chondral avec insertion d'implant acellulaire sous arthroscopie
81.85.21↔	Arthroplastie de résection du coude	81.96.50↔	Autre réparation d'articulation, articulation métatarsophalangienne, SAP
81.85.30↔	Remplacement prothétique de la surface articulaire de l'humérus distal	81.96.51↔	Autre réparation d'articulation, articulation métatarsophalangienne, refixation d'un fragment ostéochondral sous arthroscopie
81.85.32↔	Autre réparation du coude, prothèse de la tête cubitale	81.96.52↔	Autre réparation d'articulation, articulation métatarsophalangienne, refixation chirurgicale ouverte d'un fragment ostéochondral
81.85.99↔	Autre réparation du coude, autre	81.96.53↔	Autre réparation d'articulation, articulation métatarsophalangienne, plastie d'os spongieux sous-chondral sous arthroscopie
81.90.00↔	Transplantation de chondrocytes, SAP	81.96.54↔	Autre réparation d'articulation, articulation métatarsophalangienne, plastie chirurgicale ouverte d'os spongieux sous-chondral
81.90.20↔	Transplantation de chondrocytes autologues sur matrice dans une articulation, technique chirurgicale ouverte	81.96.55↔	Autre réparation d'articulation, articulation sacro-iliaque, greffe de cartilage et implantation de tissu cultivé in vitro, sous arthroscopie
81.90.99↔	Transplantation de chondrocytes, autre	81.96.56↔	Autre réparation d'articulation, articulation métatarsophalangienne, greffe de cartilage et implantation de tissu cultivé in vitro, chirurgie ouverte
81.93.00↔	Suture de capsule ou de ligament du membre supérieur, SAP	81.96.57↔	Autre réparation d'articulation, articulation métatarsophalangienne, lissage arthroscopique du cartilage
81.93.10↔	Suture de l'appareil ligamentaire de la clavicule	81.96.58↔	Autre réparation d'articulation, articulation métatarsophalangienne, lissage chirurgical ouvert du cartilage
81.93.20↔	Suture du ligament annulaire radio-cubital	81.96.59↔	Autre réparation d'articulation, articulation métatarsophalangienne, autre
81.93.21↔	Suture de l'appareil ligamentaire radio-cubital distal	81.96.5a↔	Autre réparation d'articulation, articulation métatarsophalangienne, incision de l'os sous-chondral sous arthroscopie
81.93.30↔	Suture de capsule ou de ligament, carpe et métacarpe	81.96.5b↔	Autre réparation d'articulation, articulation métatarsophalangienne, incision chirurgicale ouverte de l'os sous-chondral
81.93.99↔	Suture de capsule ou de ligament du membre supérieur, autre	81.96.5c↔	Autre réparation d'articulation, articulation métatarsophalangienne, incision de l'os sous-chondral avec insertion d'implant acellulaire sous arthroscopie
81.94↔	Suture de capsule ou de ligament de cheville et de pied	81.96.60↔	Autre réparation d'articulation, orteil, SAP
81.96.00↔	Autre réparation d'articulation, SAP	81.96.61↔	Autre réparation d'articulation, orteil, refixation d'un fragment ostéochondral sous arthroscopie
81.96.10↔	Autre réparation d'articulation, articulation sternoclaviculaire, SAP	81.96.62↔	Autre réparation d'articulation, orteil, refixation chirurgicale ouverte d'un fragment ostéochondral
81.96.11↔	Autre réparation d'articulation, articulation sternoclaviculaire, refixation d'un fragment ostéochondral sous arthroscopie	81.96.63↔	Autre réparation d'articulation, orteil, plastie d'os spongieux sous-chondral sous arthroscopie
81.96.12↔	Autre réparation d'articulation, articulation sternoclaviculaire, refixation chirurgicale ouverte d'un fragment ostéochondral	81.96.64↔	Autre réparation d'articulation, orteil, plastie chirurgicale ouverte d'os spongieux sous-chondral
81.96.13↔	Autre réparation d'articulation, articulation sternoclaviculaire, plastie d'os spongieux sous-chondral sous arthroscopie	81.96.65↔	Autre réparation d'articulation, orteil, greffe de cartilage et implantation de tissu cultivé in vitro, sous arthroscopie
81.96.14↔	Autre réparation d'articulation, articulation sternoclaviculaire, plastie chirurgicale ouverte d'os spongieux sous-chondral	81.96.66↔	Autre réparation d'articulation, orteil, greffe de cartilage et implantation de tissu cultivé in vitro, chirurgie ouverte
81.96.15↔	Autre réparation d'articulation, articulation sternoclaviculaire, greffe de cartilage et implantation de tissu cultivé in vitro, sous arthroscopie	81.96.67↔	Autre réparation d'articulation, orteil, lissage arthroscopique du cartilage
81.96.16↔	Autre réparation d'articulation, articulation sternoclaviculaire, greffe de cartilage et implantation de tissu cultivé in vitro, chirurgie ouverte	81.96.68↔	Autre réparation d'articulation, orteil, lissage chirurgical ouvert du cartilage
81.96.17↔	Autre réparation d'articulation, articulation sternoclaviculaire, lissage arthroscopique du cartilage	81.96.69↔	Autre réparation d'articulation, orteil, autre
81.96.18↔	Autre réparation d'articulation, articulation sternoclaviculaire, lissage du cartilage, chirurgie ouverte	81.96.6a↔	Autre réparation d'articulation, orteil, incision de l'os sous-chondral sous arthroscopie
81.96.19↔	Autre réparation d'articulation, articulation sternoclaviculaire, autre	81.96.6b↔	Autre réparation d'articulation, orteil, incision chirurgicale ouverte de l'os sous-chondral
81.96.1a↔	Autre réparation d'articulation, articulation sternoclaviculaire, incision de l'os sous-chondral sous arthroscopie		
81.96.1b↔	Autre réparation d'articulation, articulation sternoclaviculaire, incision chirurgicale ouverte de l'os sous-chondral		
81.96.1c↔	Autre réparation d'articulation, articulation sternoclaviculaire, incision de l'os sous-chondral avec insertion d'implant acellulaire sous arthroscopie		
81.96.40↔	Autre réparation d'articulation, articulation tibio-péronière supérieure, SAP		
81.96.41↔	Autre réparation d'articulation, articulation tibio-péronière supérieure, refixation d'un fragment ostéochondral sous arthroscopie		
81.96.42↔	Autre réparation d'articulation, articulation tibio-péronière supérieure, refixation chirurgicale ouverte d'un fragment ostéochondral		
81.96.43↔	Autre réparation d'articulation, articulation tibio-péronière supérieure, plastie d'os spongieux sous-chondral sous arthroscopie		
81.96.44↔	Autre réparation d'articulation, articulation tibio-péronière supérieure, plastie chirurgicale ouverte d'os spongieux sous-chondral		
81.96.45↔	Autre réparation d'articulation, articulation tibio-péronière supérieure, greffe de cartilage et implantation de tissu cultivé in vitro, sous arthroscopie		

81.96.6c↔	Autre réparation d'articulation, orteil, incision de l'os sous-chondral avec insertion d'implant acellulaire sous arthroscopie	81.96.99↔	Autre réparation d'articulation, autre
81.96.70↔	Autre réparation d'articulation, autres articulations du pied, SAP	81.96.9a↔	Autre intervention de réparation et de plastie articulaire, arthroplastie de résection d'articulation du pied
81.96.71↔	Autre réparation d'articulation, autres articulations du pied, refixation d'un fragment ostéochondral sous arthroscopie	81.96.9b↔	Autre intervention de réparation et de plastie articulaire, autre intervention de plastie articulaire
81.96.72↔	Autre réparation d'articulation, autres articulations du pied, refixation chirurgicale ouverte d'un fragment ostéochondral	81.97.11↔	Révision et remplacement de prothèse totale d'épaule
81.96.73↔	Autre réparation d'articulation, autres articulations du pied, plastie d'os spongieux sous-chondral sous arthroscopie	81.97.12↔	Révision et remplacement de prothèse de tête humérale
81.96.74↔	Autre réparation d'articulation, autres articulations du pied, plastie chirurgicale ouverte d'os spongieux sous-chondral	81.99.14↔	Révision arthroscopique d'articulation, coude
81.96.75↔	Autre réparation d'articulation, autres articulations du pied, greffe de cartilage et implantation de tissu cultivé in vitro, sous arthroscopie	82.03↔	Bursotomie de la main
81.96.76↔	Autre réparation d'articulation, autres articulations du pied, greffe de cartilage et implantation de tissu cultivé in vitro, chirurgie ouverte	82.09.00↔	Autre incision de tissu mou de la main, SAP
81.96.77↔	Autre réparation d'articulation, autres articulations du pied, lissage arthroscopique du cartilage	82.09.10↔	Autre incision de tissu mou de la main, synovectomie de la main
81.96.78↔	Autre réparation d'articulation, autres articulations du pied, lissage chirurgical ouvert du cartilage	82.09.99↔	Autre incision de tissu mou de la main, autre
81.96.79↔	Autre réparation d'articulation, autres articulations du pied, autre	82.11.00↔	Ténotomie de la main, SAP
81.96.7a↔	Autre réparation d'articulation, autres articulations du pied, incision de l'os sous-chondral sous arthroscopie	82.11.10↔	Ténotomie percutanée de la main, poignet
81.96.7b↔	Autre réparation d'articulation, autres articulations du pied, incision chirurgicale ouverte de l'os sous-chondral	82.11.11↔	Ténotomie percutanée de la main, doigt
81.96.7c↔	Autre réparation d'articulation, autres articulations du pied, incision de l'os sous-chondral avec insertion d'implant acellulaire sous arthroscopie	82.11.20↔	Ténotomie chirurgicale ouverte de la main
81.96.80↔	Autre réparation d'articulation, autre site spécifié, SAP	82.11.99↔	Ténotomie de la main, autre
81.96.81↔	Autre réparation d'articulation, autre site spécifié, refixation d'un fragment ostéochondral sous arthroscopie	82.21↔	Excision de lésion de la gaine tendineuse de la main
81.96.82↔	Autre réparation d'articulation, autre site spécifié, refixation chirurgicale ouverte d'un fragment ostéochondral	82.29↔	Excision d'autres lésions de tissu mou de la main
81.96.83↔	Autre réparation d'articulation, autre site spécifié, plastie d'os spongieux sous-chondral sous arthroscopie	82.31↔	Bursectomie de la main
81.96.84↔	Autre réparation d'articulation, autre site spécifié, plastie chirurgicale ouverte d'os spongieux sous-chondral	82.32↔	Excision de tendon de la main pour greffe
81.96.85↔	Autre réparation d'articulation, autre site spécifié, greffe de cartilage et implantation de tissu cultivé in vitro, sous arthroscopie	82.33↔	Autre excision de tendon de la main
81.96.86↔	Autre réparation d'articulation, autre site spécifié, greffe de cartilage et implantation de tissu cultivé in vitro, chirurgie ouverte	82.34↔	Excision de muscle ou de fascia de la main pour greffe (transfert)
81.96.87↔	Autre réparation d'articulation, autre site spécifié, lissage arthroscopique du cartilage	82.41↔	Suture de gaine de tendon de la main
81.96.88↔	Autre réparation d'articulation, autre site spécifié, lissage chirurgical ouvert du cartilage	82.42↔	Suture différée de tendon fléchisseur de la main
81.96.89↔	Autre réparation d'articulation, autre site spécifié, autre	82.43↔	Suture différée d'autre tendon de la main
81.96.8a↔	Autre réparation d'articulation, autre site spécifié, incision de l'os sous-chondral sous arthroscopie	82.44↔	Autre suture de tendon fléchisseur de la main
81.96.8b↔	Autre réparation d'articulation, autre site spécifié, incision chirurgicale ouverte de l'os sous-chondral	82.45↔	Autre suture d'autre tendon de la main
81.96.8c↔	Autre réparation d'articulation, autre site spécifié, incision de l'os sous-chondral avec insertion d'implant acellulaire sous arthroscopie	82.51↔	Avancement de tendon de la main
81.96.90↔	Autre intervention de réparation et de plastie articulaire, SAP	82.52↔	Recul de tendon de la main
81.96.91↔	Autre intervention de réparation et de plastie articulaire, suture de ligament capsulaire ou collatéral	82.53↔	Réinsertion de tendon de la main
81.96.92↔	Autre intervention de réparation et de plastie articulaire, refixation dans l'appareil capsulo-ligamentaire d'autres articulations	82.56↔	Autre transfert ou greffe de tendon de la main
81.96.93↔	Autre intervention de réparation et de plastie articulaire, implantation/ablation de ménisque en collagène	82.57.00↔	Autre transfert d'autre tendon de la main, SAP
81.96.94↔	Autre intervention de réparation et de plastie articulaire, implantation/ablation de ménisque en collagène sous arthroscopie	82.57.10↔	Autre transfert d'autre tendon de la main, transfert de tendon fléchisseur de la main
81.96.96↔	Autre intervention de réparation et de plastie articulaire, insertion de spacers (p. ex. après ablation d'une endoprothèse)	82.57.99↔	Autre transfert d'autre tendon de la main, autre
81.96.97↔	Autre intervention de réparation et de plastie articulaire, implantation complexe primaire/de remplacement d'une endoprothèse articulaire associée à l'implantation de matériel de substitution osseuse et/ou le remplacement d'articulations voisines	82.79↔	Opération plastique de main avec autre greffe ou implant
		82.85↔	Autre ténodèse de la main
		82.86.00↔	Autre ténoplastie de la main, SAP
		82.86.10↔	Ténoplastie, transfert de tendons fléchisseurs de la main
		82.86.11↔	Constitution de matériel de greffe pour tendons de la main
		82.86.12↔	Révision de greffe de tendon de la main (sans remplacement)
		82.86.13↔	Remplacement d'implant tendineux de la main
		82.86.99↔	Autre ténoplastie de la main, autre
		83.43.00↔	Excision (prélèvement) de muscle ou de fascia pour greffe, SAP
		83.43.10↔	Prélèvement de lambeau myocutané pour greffe
		83.43.11↔	Prélèvement de lambeau ostéomyocutané ou ostéofasciocutané pour greffe
		83.43.12↔	Prélèvement d'autre lambeau microvascularisé et anastomosé de muscle ou de fascia pour greffe
		83.43.99↔	Excision (prélèvement) de muscle ou de fascia pour greffe, autre
		83.61.10↔	Suture de gaine tendineuse, tête et cou
		83.63↔	Réparation de la coiffe des rotateurs
		83.71.00↔	Avancement de tendon, SAP
		83.71.10↔	Avancement de tendon, tête et cou
		83.71.11↔	Avancement de tendon, épaule et aisselle
		83.71.12↔	Avancement de tendon, bras et coude
		83.71.13↔	Avancement de tendon, avant-bras
		83.71.14↔	Avancement de tendon, paroi thoracique, abdomen et dos
		83.71.15↔	Avancement de tendon, région inguino-génitale et fesses
		83.71.16↔	Avancement de tendon, membre inférieur
		83.71.19↔	Avancement de tendon, autre site
		83.71.99↔	Avancement de tendon, autre
		83.75.00↔	Transposition ou transplantation de tendon, SAP
		83.75.10↔	Transposition ou transplantation de tendon, tête et cou
		83.75.11↔	Transposition ou transplantation de tendon, épaule et aisselle
		83.75.12↔	Transposition ou transplantation de tendon, bras et coude
		83.75.13↔	Transposition ou transplantation de tendon, avant-bras
		83.75.14↔	Transposition ou transplantation de tendon, paroi thoracique, abdomen et dos

83.75.15↔	Transposition ou transplantation de tendon, région inguino-génitale et fesses	83.82.45↔	Grefe d'autre lambeau microvascularisé et anastomosé de muscle ou de fascia, région inguino-génitale et fesses
83.75.16↔	Transposition ou transplantation de tendon, membre inférieur	83.82.46↔	Grefe d'autre lambeau microvascularisé et anastomosé de muscle ou de fascia, membre inférieur
83.75.19↔	Transposition ou transplantation de tendon, autre site	83.82.47↔	Grefe d'autre lambeau microvascularisé et anastomosé de muscle ou de fascia, autre site
83.75.99↔	Transposition ou transplantation de tendon, autre	83.82.99↔	Grefe de muscle ou de fascia, autre
83.76.00↔	Autre transposition de tendon, SAP	83.84↔	Libération de pied-bot, non classée ailleurs
83.76.10↔	Autre transposition de tendon, tête et cou	84.53.00↔	Implantation de dispositif interne d'allongement de membres avec traction cinétique, SAP
83.76.11↔	Autre transposition de tendon, épaule et aisselle	84.53.10↔	Implantation de dispositif interne d'allongement ou de transport osseux, système non motorisé
83.76.12↔	Autre transposition de tendon, bras et coude	84.53.11↔	Implantation de dispositif interne d'allongement ou de transport osseux, système motorisé
83.76.13↔	Autre transposition de tendon, avant-bras	84.53.99↔	Implantation de dispositif interne d'allongement de membres avec traction cinétique, autre
83.76.14↔	Autre transposition de tendon, paroi thoracique et dos	84.54↔	Implantation d'autre dispositif interne d'allongement de membres
83.76.15↔	Autre transposition de tendon, région inguino-génitale et fesses	84.56↔	Insertion de spacer (ciment)
83.76.16↔	Autre transposition de tendon, membre inférieur	84.57↔	Enlèvement de spacer (ciment)
83.76.19↔	Autre transposition de tendon, autre site	84.71↔	Mise en place de dispositif de fixation externe, à une dimension
83.76.99↔	Autre transposition de tendon, autre	84.72↔	Mise en place de dispositif de fixation externe, système circulaire
83.79↔	Autre transposition de muscle	84.73↔	Mise en place d'un dispositif ou système mixte
83.81.00↔	Grefe de tendon, SAP	86.60↔	Grefe de peau libre, SAP
83.81.10↔	Grefe de tendon, tête et cou	86.61.00↔	Grefe de peau totale à la main, SAP
83.81.11↔	Grefe de tendon, épaule et aisselle	86.61.10↔	Grefe de peau totale à la main, non étendue
83.81.12↔	Grefe de tendon, bras et coude	86.61.20↔	Grefe de peau totale à la main, étendue
83.81.13↔	Grefe de tendon, avant-bras	86.61.99↔	Grefe de peau totale à la main, autre
83.81.14↔	Grefe de tendon, paroi thoracique, abdomen et dos	86.62.00↔	Autre greffe de peau à la main, SAP
83.81.15↔	Grefe de tendon, région inguino-génitale et fesses	86.62.10↔	Grefe de peau d'épaisseur partielle à la main, non étendue
83.81.16↔	Grefe de tendon, membre inférieur	86.62.20↔	Grefe de peau d'épaisseur partielle à la main, étendue
83.81.19↔	Grefe de tendon, autre site	86.62.99↔	Autre greffe de peau à la main, autre
83.81.99↔	Grefe de tendon, autre	86.63.00↔	Grefe de peau totale à un autre site, SAP
83.82.00↔	Grefe de muscle ou de fascia, SAP	86.63.10↔	Grefe de peau totale à la tête (sauf lèvres et bouche), non étendue
83.82.10↔	Grefe de fascia, tête et cou	86.63.11↔	Grefe de peau totale au cou, non étendue
83.82.11↔	Grefe de fascia, épaule et aisselle	86.63.12↔	Grefe de peau totale à l'épaule et au bras, non étendue
83.82.12↔	Grefe de fascia, bras et coude	86.63.13↔	Grefe de peau totale à l'avant-bras, non étendue
83.82.13↔	Grefe de fascia, avant-bras	86.63.15↔	Grefe de peau totale à la paroi thoracique, à l'abdomen et au dos, non étendue
83.82.14↔	Grefe de fascia, paroi thoracique, abdomen et dos	86.63.16↔	Grefe de peau totale à la région inguino-génitale, non étendue
83.82.15↔	Grefe de fascia, région inguino-génitale et fesses	86.63.17↔	Grefe de peau totale aux fesses, non étendue
83.82.16↔	Grefe de fascia, membre inférieur	86.63.18↔	Grefe de peau totale à la cuisse et à la jambe, non étendue
83.82.19↔	Grefe de fascia, autre site	86.63.19↔	Grefe de peau totale à un autre site, non étendue
83.82.20↔	Grefe de lambeau musculaire ou fascial local, tête et cou	86.63.1a↔	Grefe de peau totale au pied, non étendue
83.82.21↔	Grefe de lambeau musculaire ou fascial local, épaule et aisselle	86.63.20↔	Grefe de peau totale à la tête (sauf lèvres et bouche), étendue
83.82.22↔	Grefe de lambeau musculaire ou fascial local, bras et coude	86.63.21↔	Grefe de peau totale au cou, étendue
83.82.23↔	Grefe de lambeau musculaire ou fascial local, avant-bras	86.63.22↔	Grefe de peau totale à l'épaule et au bras, étendue
83.82.24↔	Grefe de lambeau musculaire ou fascial local, paroi thoracique, abdomen et dos	86.63.23↔	Grefe de peau totale à l'avant-bras, étendue
83.82.25↔	Grefe de lambeau musculaire ou fascial local, région inguino-génitale et fesses	86.63.25↔	Grefe de peau totale à la paroi thoracique, à l'abdomen et au dos, étendue
83.82.26↔	Grefe de lambeau musculaire ou fascial local, membre inférieur	86.63.26↔	Grefe de peau totale à la région inguino-génitale, étendue
83.82.29↔	Grefe de lambeau musculaire ou fascial local, autre site	86.63.27↔	Grefe de peau totale aux fesses, étendue
83.82.30↔	Grefe de lambeau ostéomyocutané ou ostéofasciocutané, tête et cou	86.63.28↔	Grefe de peau totale à la cuisse et à la jambe, étendue
83.82.31↔	Grefe de lambeau ostéomyocutané ou ostéofasciocutané, épaule et aisselle	86.63.29↔	Grefe de peau totale à un autre site, étendue
83.82.32↔	Grefe de lambeau ostéomyocutané ou ostéofasciocutané, bras et coude	86.63.2a↔	Grefe de peau totale au pied, étendue
83.82.33↔	Grefe de lambeau ostéomyocutané ou ostéofasciocutané, avant-bras	86.63.99↔	Grefe de peau totale à d'autres sites, autre
83.82.34↔	Grefe de lambeau ostéomyocutané ou ostéofasciocutané, paroi thoracique, abdomen et dos	86.71↔	Préparation et autonomisation de lambeau pédiculé
83.82.35↔	Grefe de lambeau ostéomyocutané ou ostéofasciocutané, région inguino-génitale et fesses	86.72↔	Avancement (ou rotation) de lambeau pédiculé
83.82.36↔	Grefe de lambeau ostéomyocutané ou ostéofasciocutané, membre inférieur	86.73.00↔	Fixation de lambeau pédiculé ou libre à la main, SAP
83.82.39↔	Grefe de lambeau ostéomyocutané ou ostéofasciocutané, autre site	86.73.10↔	Plastie d'avancement de la main, non étendue
83.82.40↔	Grefe d'autre lambeau microvascularisé et anastomosé de muscle ou de fascia, tête et cou	86.73.11↔	Plastie de glissement-rotation de la main, non étendue
83.82.41↔	Grefe d'autre lambeau microvascularisé et anastomosé de muscle ou de fascia, épaule et aisselle	86.73.12↔	Plastie de transposition de la main, non étendue
83.82.42↔	Grefe d'autre lambeau microvascularisé et anastomosé de muscle ou de fascia, bras et coude	86.73.13↔	Plastie de lambeau insulaire de la main, non étendue
83.82.43↔	Grefe d'autre lambeau microvascularisé et anastomosé de muscle ou de fascia, avant-bras	86.73.14↔	Plastie en Z de la main, non étendue
83.82.44↔	Grefe d'autre lambeau microvascularisé et anastomosé de muscle ou de fascia, paroi thoracique, abdomen et dos	86.73.20↔	Plastie d'avancement de la main, étendue
		86.73.21↔	Plastie de glissement-rotation de la main, étendue
		86.73.22↔	Plastie de transposition de la main, étendue
		86.73.23↔	Plastie de lambeau insulaire de la main, étendue
		86.73.24↔	Plastie en Z de la main, étendue
		86.73.29↔	Autre plastie de lambeau locale de la main

86.73.30↔	Fixation de lambeau libre microvascularisé et anastomosé à la main	86.75.10↔	Révision de lambeau pédiculé ou libre ou de greffe de peau libre, tête
86.73.40↔	Fixation de lambeau pédiculé régional ou de lambeau pédiculé distal à la main	86.75.11↔	Révision de lambeau pédiculé ou libre ou de greffe de peau libre, cou
86.73.80↔	Opération plastique combinée de la peau et du tissu sous-cutané de la main	86.75.12↔	Révision de lambeau pédiculé ou libre ou de greffe de peau libre, épaule et bras
86.73.99↔	Fixation de lambeau pédiculé ou libre à la main, autre	86.75.13↔	Révision de lambeau pédiculé ou libre ou de greffe de peau libre, avant-bras
86.74.00↔	Fixation de lambeau pédiculé ou libre à un autre site, SAP	86.75.14↔	Révision de lambeau pédiculé ou libre ou de greffe de peau libre, main
86.74.10↔	Plastie d'avancement, tête (sauf lèvres et bouche), non étendue	86.75.15↔	Révision de lambeau pédiculé ou libre ou de greffe de peau libre, paroi thoracique et dos
86.74.11↔	Plastie d'avancement, cou, non étendue	86.75.16↔	Révision de lambeau pédiculé ou libre ou de greffe de peau libre, région abdominale
86.74.12↔	Plastie d'avancement, épaule et bras, non étendue	86.75.17↔	Révision de lambeau pédiculé ou libre ou de greffe de peau libre, membre inférieur
86.74.13↔	Plastie d'avancement, avant-bras, non étendue	86.75.19↔	Révision de lambeau pédiculé ou libre ou de greffe de peau libre, autre site
86.74.14↔	Plastie d'avancement, paroi thoracique et dos, non étendue	86.75.99↔	Révision de lambeau pédiculé ou libre, autre
86.74.15↔	Plastie d'avancement, région abdominale, non étendue	86.76.00↔	Fixation de lambeau pédiculé ou libre à un autre site, étendue, SAP
86.74.16↔	Plastie d'avancement, région inguino-génitale, non étendue	86.76.10↔	Plastie d'avancement, tête (sauf lèvres et bouche), étendue
86.74.17↔	Plastie d'avancement, fesses, non étendue	86.76.11↔	Plastie d'avancement, cou, étendue
86.74.18↔	Plastie d'avancement, cuisse et jambe, non étendue	86.76.12↔	Plastie d'avancement, épaule et bras, étendue
86.74.19↔	Plastie d'avancement d'autre site, non étendue	86.76.13↔	Plastie d'avancement, avant-bras, étendue
86.74.1a↔	Plastie d'avancement, pied, non étendue	86.76.14↔	Plastie d'avancement, paroi thoracique et dos, étendue
86.74.20↔	Plastie de glissement-rotation, tête (sauf lèvres et bouche), non étendue	86.76.15↔	Plastie d'avancement, région abdominale, étendue
86.74.21↔	Plastie de glissement-rotation, cou, non étendue	86.76.16↔	Plastie d'avancement, région inguino-génitale, étendue
86.74.22↔	Plastie de glissement-rotation, épaule et bras, non étendue	86.76.17↔	Plastie d'avancement, fesses, étendue
86.74.23↔	Plastie de glissement-rotation, avant-bras, non étendue	86.76.19↔	Plastie d'avancement d'autre site, étendue
86.74.25↔	Plastie de glissement-rotation, paroi thoracique et dos, non étendue	86.76.1a↔	Plastie d'avancement, cuisse et jambe, étendue
86.74.26↔	Plastie de glissement-rotation, région abdominale, non étendue	86.76.1b↔	Plastie d'avancement, pied, étendue
86.74.27↔	Plastie de glissement-rotation, région inguino-génitale, non étendue	86.76.20↔	Plastie de glissement-rotation, tête (sauf lèvres et bouche), étendue
86.74.28↔	Plastie de glissement-rotation, fesses, non étendue	86.76.21↔	Plastie de glissement-rotation, cou, étendue
86.74.29↔	Plastie de glissement-rotation d'autre site, non étendue	86.76.22↔	Plastie de glissement-rotation, épaule et bras, étendue
86.74.2a↔	Plastie de glissement-rotation, cuisse et jambe, non étendue	86.76.23↔	Plastie de glissement-rotation, avant-bras, étendue
86.74.2b↔	Plastie de transposition, tête (sauf lèvres et bouche), non étendue	86.76.24↔	Plastie de glissement-rotation, paroi thoracique et dos, étendue
86.74.30↔	Plastie de transposition, cou, non étendue	86.76.25↔	Plastie de glissement-rotation, région abdominale, étendue
86.74.31↔	Plastie de transposition, épaule et bras, non étendue	86.76.26↔	Plastie de glissement-rotation, région inguino-génitale, étendue
86.74.32↔	Plastie de transposition, avant-bras, non étendue	86.76.27↔	Plastie de glissement-rotation, fesses, étendue
86.74.33↔	Plastie de transposition, paroi thoracique et dos, non étendue	86.76.28↔	Plastie de glissement-rotation, cuisse et jambe, étendue
86.74.34↔	Plastie de transposition, région abdominale, non étendue	86.76.29↔	Plastie de glissement-rotation d'autre site, étendue
86.74.35↔	Plastie de transposition, région inguino-génitale, non étendue	86.76.2a↔	Plastie de glissement-rotation, pied, étendue
86.74.36↔	Plastie de transposition, fesses, non étendue	86.76.30↔	Plastie de transposition, tête (sauf lèvres et bouche), étendue
86.74.37↔	Plastie de transposition, cuisse et jambe, non étendue	86.76.31↔	Plastie de transposition, cou, étendue
86.74.38↔	Plastie de transposition d'autre site, non étendue	86.76.32↔	Plastie de transposition, épaule et bras, étendue
86.74.3a↔	Plastie de transposition, pied, non étendue	86.76.33↔	Plastie de transposition, avant-bras, étendue
86.74.40↔	Plastie de lambeau insulaire, tête (sauf lèvres et bouche), non étendue	86.76.34↔	Plastie de transposition, paroi thoracique et dos, étendue
86.74.41↔	Plastie de lambeau insulaire, cou, non étendue	86.76.35↔	Plastie de transposition, région abdominale, étendue
86.74.42↔	Plastie de lambeau insulaire, épaule et bras, non étendue	86.76.36↔	Plastie de transposition, région inguino-génitale, étendue
86.74.43↔	Plastie de lambeau insulaire, avant-bras, non étendue	86.76.37↔	Plastie de transposition, fesses, étendue
86.74.44↔	Plastie de lambeau insulaire, paroi thoracique et dos, non étendue	86.76.38↔	Plastie de transposition, cuisse et jambe, étendue
86.74.45↔	Plastie de lambeau insulaire, région abdominale, non étendue	86.76.39↔	Plastie de transposition, autre site, étendue
86.74.46↔	Plastie de lambeau insulaire, région inguino-génitale, non étendue	86.76.3a↔	Plastie de transposition, pied, étendue
86.74.47↔	Plastie de lambeau insulaire, fesses, non étendue	86.76.40↔	Plastie de lambeau insulaire, tête (sauf lèvres et bouche), étendue
86.74.48↔	Plastie de lambeau insulaire, cuisse et jambe, non étendue	86.76.41↔	Plastie de lambeau insulaire, cou, étendue
86.74.49↔	Plastie de lambeau insulaire d'autre site, non étendue	86.76.42↔	Plastie de lambeau insulaire, épaule et bras, étendue
86.74.4a↔	Plastie de lambeau insulaire, pied, non étendue	86.76.43↔	Plastie de lambeau insulaire, avant-bras, étendue
86.74.50↔	Plastie en Z, tête (sauf lèvres et bouche), non étendue	86.76.44↔	Plastie de lambeau insulaire, paroi thoracique et dos, étendue
86.74.51↔	Plastie en Z, cou, non étendue	86.76.45↔	Plastie de lambeau insulaire, région abdominale, étendue
86.74.52↔	Plastie en Z, épaule et bras, non étendue	86.76.46↔	Plastie de lambeau insulaire, région inguino-génitale, étendue
86.74.53↔	Plastie en Z, avant-bras, non étendue	86.76.47↔	Plastie de lambeau insulaire, fesses, étendue
86.74.54↔	Plastie en Z, paroi thoracique et dos, non étendue	86.76.48↔	Plastie de lambeau insulaire, cuisse et jambe, étendue
86.74.55↔	Plastie en Z, région abdominale, non étendue	86.76.49↔	Plastie de lambeau insulaire, autre site, étendue
86.74.56↔	Plastie en Z, région inguino-génitale, non étendue	86.76.4a↔	Plastie de lambeau insulaire, pied, étendue
86.74.57↔	Plastie en Z, fesses, non étendue	86.76.99↔	Fixation de lambeau pédiculé ou libre à un autre site, étendue, autre
86.74.58↔	Plastie en Z, cuisse et jambe, non étendue	86.77.00↔	Fixation avec autre plastie locale de lambeau, SAP
86.74.59↔	Plastie en Z d'autre site, non étendue	86.77.10↔	Autre plastie locale de lambeau, tête (sauf lèvres et bouche)
86.74.5a↔	Plastie en Z, pied, non étendue		
86.74.99↔	Fixation de lambeau pédiculé ou libre à un autre site, autre		
86.75.00↔	Révision de lambeau pédiculé ou libre, SAP		

86.77.11↔	Autre plastie locale de lambeau, cou	86.78.27↔	Fixation de lambeau pédiculé régional ou distal, fesses
86.77.12↔	Autre plastie locale de lambeau, épaule et bras	86.78.28↔	Fixation de lambeau pédiculé régional ou distal, membre inférieur
86.77.13↔	Autre plastie locale de lambeau, avant-bras	86.78.29↔	Fixation de lambeau pédiculé régional ou distal, autre site
86.77.14↔	Autre plastie locale de lambeau, paroi thoracique et dos	86.78.30↔	Opération plastique combinée de peau et de tissu sous-cutané, tête (sauf lèvre et bouche)
86.77.15↔	Autre plastie locale de lambeau, région abdominale	86.78.31↔	Opération plastique combinée de peau et de tissu sous-cutané, cou
86.77.16↔	Autre plastie locale de lambeau, région inguino-génitale	86.78.32↔	Opération plastique combinée de peau et de tissu sous-cutané, épaule et bras
86.77.17↔	Autre plastie locale de lambeau, fesses	86.78.33↔	Opération plastique combinée de peau et de tissu sous-cutané, avant-bras
86.77.18↔	Autre plastie locale de lambeau, cuisse et jambe	86.78.34↔	Opération plastique combinée de peau et de tissu sous-cutané, paroi thoracique et dos
86.77.19↔	Autre plastie locale de lambeau, autre site	86.78.35↔	Opération plastique combinée de peau et de tissu sous-cutané, région abdominale
86.77.1a↔	Autre plastie locale de lambeau, pied	86.78.36↔	Opération plastique combinée de peau et de tissu sous-cutané, région inguino-génitale
86.77.99↔	Autre fixation avec plastie locale de lambeau, autre	86.78.37↔	Opération plastique combinée de peau et de tissu sous-cutané, fesses
86.78.00↔	Autre plastie de lambeau, SAP	86.78.38↔	Opération plastique combinée de peau et de tissu sous-cutané, membre inférieur
86.78.10↔	Fixation de lambeau libre microvascularisé et anastomosé, tête (sauf lèvre et bouche)	86.78.39↔	Opération plastique combinée de peau et de tissu sous-cutané, autre site
86.78.11↔	Fixation de lambeau libre microvascularisé et anastomosé, cou	86.78.40↔	Fixation d'autre lambeau pédiculé ou libre, tête (sauf lèvre et bouche)
86.78.12↔	Fixation de lambeau libre microvascularisé et anastomosé, épaule et bras	86.78.41↔	Fixation d'autre lambeau pédiculé ou libre, cou
86.78.13↔	Fixation de lambeau libre microvascularisé et anastomosé, avant-bras	86.78.42↔	Fixation d'autre lambeau pédiculé ou libre, épaule et bras
86.78.14↔	Fixation de lambeau libre microvascularisé et anastomosé, paroi thoracique et dos	86.78.43↔	Fixation d'autre lambeau pédiculé ou libre, avant-bras
86.78.15↔	Fixation de lambeau libre microvascularisé et anastomosé, région abdominale	86.78.44↔	Fixation d'autre lambeau pédiculé ou libre, paroi thoracique et dos
86.78.16↔	Fixation de lambeau libre microvascularisé et anastomosé, région inguino-génitale	86.78.45↔	Fixation d'autre lambeau pédiculé ou libre, région abdominale
86.78.17↔	Fixation de lambeau libre microvascularisé et anastomosé, fesses	86.78.46↔	Fixation d'autre lambeau pédiculé ou libre, région inguino-génitale
86.78.18↔	Fixation de lambeau libre microvascularisé et anastomosé, membre inférieur	86.78.47↔	Fixation d'autre lambeau pédiculé ou libre, fesses
86.78.19↔	Fixation de lambeau libre microvascularisé et anastomosé, autre site	86.78.48↔	Fixation d'autre lambeau pédiculé ou libre, membre inférieur
86.78.20↔	Fixation de lambeau pédiculé régional ou distal, tête (sauf lèvre et bouche)	86.78.49↔	Fixation d'autre lambeau pédiculé ou libre, autre site
86.78.21↔	Fixation de lambeau pédiculé régional ou distal, cou	86.78.99↔	Autre plastie de lambeau, autre
86.78.22↔	Fixation de lambeau pédiculé régional ou distal, épaule et bras	86.91↔	Excision de peau pour greffe
86.78.23↔	Fixation de lambeau pédiculé régional ou distal, avant-bras		
86.78.24↔	Fixation de lambeau pédiculé régional ou distal, paroi thoracique et dos		
86.78.25↔	Fixation de lambeau pédiculé régional ou distal, région abdominale		
86.78.26↔	Fixation de lambeau pédiculé régional ou distal, région inguino-génitale		

procédure I12-3

80.21.00↔	Arthroscopie, ceinture scapulaire et épaule, SAP	80.21.99↔	Arthroscopie, ceinture scapulaire et épaule, autre
80.21.10↔	Arthroscopie diagnostique, ceinture scapulaire et épaule		
80.21.20↔	Réparation arthroscopique de fracture de l'articulation glénohumérale		

procédure I12-4

80.81.00↔	Autre excision ou destruction locale de lésion articulaire, ceinture scapulaire et épaule, SAP	80.81.20↔	Débridement de l'articulation acromioclaviculaire
80.81.10↔	Débridement de l'articulation glénohumérale	80.81.21↔	Excision de kyste de l'articulation acromioclaviculaire
80.81.11↔	Excision de kyste de l'articulation glénohumérale	80.81.29↔	Autre excision ou destruction locale de lésion de l'articulation acromioclaviculaire
80.81.19↔	Autre excision ou destruction locale de lésion de l'articulation glénohumérale	80.81.99↔	Autre excision ou destruction locale de lésion articulaire, ceinture scapulaire et épaule, autre

procédure I12-5

80.16.00↔	Autre arthrotomie, genou, SAP	80.16.20↔	Arthrotomie du genou, lavage articulaire avec drainage
80.16.10↔	Arthrotomie arthroscopique du genou, lavage articulaire avec drainage	80.16.21↔	Arthrotomie du genou, ablation de souris articulaire
80.16.11↔	Arthrotomie arthroscopique du genou, ablation de souris articulaire	80.16.99↔	Autre arthrotomie, genou, autre
80.16.12↔	Arthrotomie arthroscopique du genou, insertion ou enlèvement de réservoir médicamenteux		

ADRG I13**Interventions sur l'humérus, le tibia, le péroné et la cheville**

Procédure dans le tableau I13-3

DRG I13A**Interventions sur l'humérus, le tibia, le péroné et la cheville, avec intervention multiple, intervention bilatérale, procédure complexe ou diagnostic complexe**

Au moins deux procédures dans le tableau I13-4 ou Beidseitige Prozedur dans le tableau I13-5 ou diagnostic dans le tableau I13-1 ou au moins un(e) procédure dans le tableau I13-6 ou diagnostic dans le tableau I13-2 ou Interventions sur plusieurs localisations ou procédure dans le tableau I13-7 et procédure dans le tableau I13-8 ou procédure dans le tableau I13-9 et procédure dans le tableau I13-10

DRG I13B**Interventions sur l'humérus, le tibia, le péroné et la cheville, sans intervention multiple, sans intervention bilatérale, sans procédure complexe, sans diagnostic complexe, avec intervention à complications**

Procédure dans le tableau I13-11

DRG I13C**Interventions sur l'humérus, le tibia, le péroné et la cheville, sans intervention multiple, sans intervention bilatérale, sans procédure complexe, sans diagnostic complexe, sans intervention à complications****diagnostic I13-1**

A18.0	Tuberculose des os et des articulations	M00.28	Autres arthrites et polyarthrites à streptocoques: Autres
A54.4	Infection gonococcique du système ostéo-articulaire et des muscles	M00.29	Autres arthrites et polyarthrites à streptocoques: Siège non précisé
A66.6	Lésions ostéo-articulaires pianiques	M00.80	Arthrite et polyarthrite dues à d'autres bactéries précisées: Sièges multiples
L40.5	Psoriasis arthropathique (M07.0-M07.3), (M09.0-)	M00.81	Arthrite et polyarthrite dues à d'autres bactéries précisées: Région scapulaire
M00.00	Arthrite et polyarthrite à staphylocoques: Sièges multiples	M00.82	Arthrite et polyarthrite dues à d'autres bactéries précisées: Bras humérus articulation du coude
M00.01	Arthrite et polyarthrite à staphylocoques: Région scapulaire	M00.83	Arthrite et polyarthrite dues à d'autres bactéries précisées: Avant-bras cubitus articulation du poignet
M00.02	Arthrite et polyarthrite à staphylocoques: Bras humérus articulation du coude	M00.84	Arthrite et polyarthrite dues à d'autres bactéries précisées: Main carpe
M00.03	Arthrite et polyarthrite à staphylocoques: Avant-bras cubitus articulation du poignet	M00.85	Arthrite et polyarthrite dues à d'autres bactéries précisées: Région pelvienne
M00.04	Arthrite et polyarthrite à staphylocoques: Main carpe	M00.86	Arthrite et polyarthrite dues à d'autres bactéries précisées: Jambe péroné articulation du genou
M00.05	Arthrite et polyarthrite à staphylocoques: Région pelvienne	M00.87	Arthrite et polyarthrite dues à d'autres bactéries précisées: Cheville et métatarse
M00.06	Arthrite et polyarthrite à staphylocoques: Jambe péroné articulation du genou	M00.88	Arthrite et polyarthrite dues à d'autres bactéries précisées: Autres
M00.07	Arthrite et polyarthrite à staphylocoques: Cheville et métatarse	M00.89	Arthrite et polyarthrite dues à d'autres bactéries précisées: Siège non précisé
M00.08	Arthrite et polyarthrite à staphylocoques: Autres	M00.90	Arthrite à bactéries pyogènes, sans précision: Sièges multiples
M00.09	Arthrite et polyarthrite à staphylocoques: Siège non précisé	M00.91	Arthrite à bactéries pyogènes, sans précision: Région scapulaire
M00.10	Arthrite et polyarthrite à pneumocoques: Sièges multiples	M00.92	Arthrite à bactéries pyogènes, sans précision: Bras humérus articulation du coude
M00.11	Arthrite et polyarthrite à pneumocoques: Région scapulaire	M00.93	Arthrite à bactéries pyogènes, sans précision: Avant-bras cubitus articulation du poignet
M00.12	Arthrite et polyarthrite à pneumocoques: Bras humérus articulation du coude	M00.94	Arthrite à bactéries pyogènes, sans précision: Main carpe
M00.13	Arthrite et polyarthrite à pneumocoques: Avant-bras cubitus articulation du poignet	M00.95	Arthrite à bactéries pyogènes, sans précision: Région pelvienne
M00.14	Arthrite et polyarthrite à pneumocoques: Main carpe	M00.96	Arthrite à bactéries pyogènes, sans précision: Jambe péroné articulation du genou
M00.15	Arthrite et polyarthrite à pneumocoques: Région pelvienne	M00.97	Arthrite à bactéries pyogènes, sans précision: Cheville et métatarse
M00.16	Arthrite et polyarthrite à pneumocoques: Jambe péroné articulation du genou	M00.98	Arthrite à bactéries pyogènes, sans précision: Autres
M00.17	Arthrite et polyarthrite à pneumocoques: Cheville et métatarse	M00.99	Arthrite à bactéries pyogènes, sans précision: Siège non précisé
M00.18	Arthrite et polyarthrite à pneumocoques: Autres	M02.10	Arthropathie post-dysentérique: Sièges multiples
M00.19	Arthrite et polyarthrite à pneumocoques: Siège non précisé	M02.11	Arthropathie post-dysentérique: Région scapulaire
M00.20	Autres arthrites et polyarthrites à streptocoques: Sièges multiples	M02.12	Arthropathie post-dysentérique: Bras humérus articulation du coude
M00.21	Autres arthrites et polyarthrites à streptocoques: Région scapulaire	M02.13	Arthropathie post-dysentérique: Avant-bras cubitus articulation du poignet
M00.22	Autres arthrites et polyarthrites à streptocoques: Bras humérus articulation du coude	M02.14	Arthropathie post-dysentérique: Main carpe
M00.23	Autres arthrites et polyarthrites à streptocoques: Avant-bras cubitus articulation du poignet	M02.15	Arthropathie post-dysentérique: Région pelvienne
M00.24	Autres arthrites et polyarthrites à streptocoques: Main carpe		
M00.25	Autres arthrites et polyarthrites à streptocoques: Région pelvienne		
M00.26	Autres arthrites et polyarthrites à streptocoques: Jambe péroné articulation du genou		
M00.27	Autres arthrites et polyarthrites à streptocoques: Cheville et métatarse		

M02.16	Arthropathie post-dysentérique: Jambe péroné articulation du genou	M05.36	Arthrite rhumatoïde avec atteinte d'autres organes et appareils: Jambe péroné articulation du genou
M02.17	Arthropathie post-dysentérique: Cheville et métatarse	M05.37	Arthrite rhumatoïde avec atteinte d'autres organes et appareils: Cheville et métatarse
M02.18	Arthropathie post-dysentérique: Autres	M05.38	Arthrite rhumatoïde avec atteinte d'autres organes et appareils: Autres
M02.19	Arthropathie post-dysentérique: Siège non précisé	M05.39	Arthrite rhumatoïde avec atteinte d'autres organes et appareils: Siège non précisé
M02.30	Syndrome oculo-urétéro-synovial [Fiessinger-Leroy-Reiter]: Sièges multiples	M05.80	Autres arthrites rhumatoïdes séropositives: Sièges multiples
M02.31	Syndrome oculo-urétéro-synovial [Fiessinger-Leroy-Reiter]: Région scapulaire	M05.81	Autres arthrites rhumatoïdes séropositives: Région scapulaire
M02.32	Syndrome oculo-urétéro-synovial [Fiessinger-Leroy-Reiter]: Bras humérus articulation du coude	M05.82	Autres arthrites rhumatoïdes séropositives: Bras humérus articulation du coude
M02.33	Syndrome oculo-urétéro-synovial [Fiessinger-Leroy-Reiter]: Avant-bras cubitus articulation du poignet	M05.83	Autres arthrites rhumatoïdes séropositives: Avant-bras cubitus articulation du poignet
M02.34	Syndrome oculo-urétéro-synovial [Fiessinger-Leroy-Reiter]: Main carpe	M05.84	Autres arthrites rhumatoïdes séropositives: Main carpe
M02.35	Syndrome oculo-urétéro-synovial [Fiessinger-Leroy-Reiter]: Région pelvienne	M05.85	Autres arthrites rhumatoïdes séropositives: Région pelvienne
M02.36	Syndrome oculo-urétéro-synovial [Fiessinger-Leroy-Reiter]: Jambe péroné articulation du genou	M05.86	Autres arthrites rhumatoïdes séropositives: Jambe péroné articulation du genou
M02.37	Syndrome oculo-urétéro-synovial [Fiessinger-Leroy-Reiter]: Cheville et métatarse	M05.87	Autres arthrites rhumatoïdes séropositives: Cheville et métatarse
M02.38	Syndrome oculo-urétéro-synovial [Fiessinger-Leroy-Reiter]: Autres	M05.88	Autres arthrites rhumatoïdes séropositives: Autres
M02.39	Syndrome oculo-urétéro-synovial [Fiessinger-Leroy-Reiter]: Siège non précisé	M05.89	Autres arthrites rhumatoïdes séropositives: Siège non précisé
M02.90	Arthropathie réactionnelle, sans précision: Sièges multiples	M05.90	Arthrite rhumatoïde séropositive, sans précision: Sièges multiples
M02.91	Arthropathie réactionnelle, sans précision: Région scapulaire	M05.91	Arthrite rhumatoïde séropositive, sans précision: Région scapulaire
M02.92	Arthropathie réactionnelle, sans précision: Bras humérus articulation du coude	M05.92	Arthrite rhumatoïde séropositive, sans précision: Bras humérus articulation du coude
M02.93	Arthropathie réactionnelle, sans précision: Avant-bras cubitus articulation du poignet	M05.93	Arthrite rhumatoïde séropositive, sans précision: Avant-bras cubitus articulation du poignet
M02.94	Arthropathie réactionnelle, sans précision: Main carpe	M05.94	Arthrite rhumatoïde séropositive, sans précision: Main carpe
M02.95	Arthropathie réactionnelle, sans précision: Région pelvienne	M05.95	Arthrite rhumatoïde séropositive, sans précision: Région pelvienne
M02.96	Arthropathie réactionnelle, sans précision: Jambe péroné articulation du genou	M05.96	Arthrite rhumatoïde séropositive, sans précision: Jambe péroné articulation du genou
M02.97	Arthropathie réactionnelle, sans précision: Cheville et métatarse	M05.97	Arthrite rhumatoïde séropositive, sans précision: Cheville et métatarse
M02.98	Arthropathie réactionnelle, sans précision: Autres	M05.98	Arthrite rhumatoïde séropositive, sans précision: Autres
M02.99	Arthropathie réactionnelle, sans précision: Siège non précisé	M05.99	Arthrite rhumatoïde séropositive, sans précision: Siège non précisé
M05.00	Syndrome de Felty: Sièges multiples	M06.00	Arthrite rhumatoïde séronégative: Sièges multiples
M05.01	Syndrome de Felty: Région scapulaire	M06.01	Arthrite rhumatoïde séronégative: Région scapulaire
M05.02	Syndrome de Felty: Bras humérus articulation du coude	M06.02	Arthrite rhumatoïde séronégative: Bras humérus articulation du coude
M05.03	Syndrome de Felty: Avant-bras cubitus articulation du poignet	M06.03	Arthrite rhumatoïde séronégative: Avant-bras cubitus articulation du poignet
M05.04	Syndrome de Felty: Main carpe	M06.04	Arthrite rhumatoïde séronégative: Main carpe
M05.05	Syndrome de Felty: Région pelvienne	M06.05	Arthrite rhumatoïde séronégative: Région pelvienne
M05.06	Syndrome de Felty: Jambe péroné articulation du genou	M06.06	Arthrite rhumatoïde séronégative: Jambe péroné articulation du genou
M05.07	Syndrome de Felty: Cheville et métatarse	M06.07	Arthrite rhumatoïde séronégative: Cheville et métatarse
M05.08	Syndrome de Felty: Autres	M06.08	Arthrite rhumatoïde séronégative: Autres
M05.09	Syndrome de Felty: Siège non précisé	M06.09	Arthrite rhumatoïde séronégative: Siège non précisé
M05.20	Vascularite rhumatoïde: Sièges multiples	M06.10	Maladie de Still survenant chez l'adulte: Sièges multiples
M05.21	Vascularite rhumatoïde: Région scapulaire	M06.11	Maladie de Still survenant chez l'adulte: Région scapulaire
M05.22	Vascularite rhumatoïde: Bras humérus articulation du coude	M06.12	Maladie de Still survenant chez l'adulte: Bras humérus articulation du coude
M05.23	Vascularite rhumatoïde: Avant-bras cubitus articulation du poignet	M06.13	Maladie de Still survenant chez l'adulte: Avant-bras cubitus articulation du poignet
M05.24	Vascularite rhumatoïde: Main carpe	M06.14	Maladie de Still survenant chez l'adulte: Main carpe
M05.25	Vascularite rhumatoïde: Région pelvienne	M06.15	Maladie de Still survenant chez l'adulte: Région pelvienne
M05.26	Vascularite rhumatoïde: Jambe péroné articulation du genou	M06.16	Maladie de Still survenant chez l'adulte: Jambe péroné articulation du genou
M05.27	Vascularite rhumatoïde: Cheville et métatarse	M06.17	Maladie de Still survenant chez l'adulte: Cheville et métatarse
M05.28	Vascularite rhumatoïde: Autres	M06.18	Maladie de Still survenant chez l'adulte: Autres
M05.29	Vascularite rhumatoïde: Siège non précisé	M06.19	Maladie de Still survenant chez l'adulte: Siège non précisé
M05.30	Arthrite rhumatoïde avec atteinte d'autres organes et appareils: Sièges multiples	M06.20	Bursite rhumatoïde: Sièges multiples
M05.31	Arthrite rhumatoïde avec atteinte d'autres organes et appareils: Région scapulaire	M06.21	Bursite rhumatoïde: Région scapulaire
M05.32	Arthrite rhumatoïde avec atteinte d'autres organes et appareils: Bras humérus articulation du coude	M06.22	Bursite rhumatoïde: Bras humérus articulation du coude
M05.33	Arthrite rhumatoïde avec atteinte d'autres organes et appareils: Avant-bras cubitus articulation du poignet	M06.23	Bursite rhumatoïde: Avant-bras cubitus articulation du poignet
M05.34	Arthrite rhumatoïde avec atteinte d'autres organes et appareils: Main carpe	M06.24	Bursite rhumatoïde: Main carpe
M05.35	Arthrite rhumatoïde avec atteinte d'autres organes et appareils: Région pelvienne	M06.25	Bursite rhumatoïde: Région pelvienne

M06.26	Bursite rhumatoïde: Jambe péroné articulation du genou	M08.23	Arthrite juvénile avec début systémique: Avant-bras cubitus articulation du poignet
M06.27	Bursite rhumatoïde: Cheville et métatarse	M08.24	Arthrite juvénile avec début systémique: Main carpe
M06.28	Bursite rhumatoïde: Autres	M08.25	Arthrite juvénile avec début systémique: Région pelvienne
M06.29	Bursite rhumatoïde: Siège non précisé	M08.26	Arthrite juvénile avec début systémique: Jambe péroné articulation du genou
M06.30	Nodule rhumatoïde: Sièges multiples	M08.27	Arthrite juvénile avec début systémique: Cheville et métatarse
M06.31	Nodule rhumatoïde: Région scapulaire	M08.28	Arthrite juvénile avec début systémique: Autres
M06.32	Nodule rhumatoïde: Bras humérus articulation du coude	M08.29	Arthrite juvénile avec début systémique: Siège non précisé
M06.33	Nodule rhumatoïde: Avant-bras cubitus articulation du poignet	M08.3	Arthrite chronique juvénile (séronegative), forme polyarticulaire
M06.34	Nodule rhumatoïde: Main carpe	M08.40	Arthrite chronique juvénile, forme oligo(pauci)- articulaire: Sièges multiples
M06.35	Nodule rhumatoïde: Région pelvienne	M08.41	Arthrite chronique juvénile, forme oligo(pauci)- articulaire: Région scapulaire
M06.36	Nodule rhumatoïde: Jambe péroné articulation du genou	M08.42	Arthrite chronique juvénile, forme oligo(pauci)- articulaire: Bras humérus articulation du coude
M06.37	Nodule rhumatoïde: Cheville et métatarse	M08.43	Arthrite chronique juvénile, forme oligo(pauci)- articulaire: Avant-bras cubitus articulation du poignet
M06.38	Nodule rhumatoïde: Autres	M08.44	Arthrite chronique juvénile, forme oligo(pauci)- articulaire: Main carpe
M06.39	Nodule rhumatoïde: Siège non précisé	M08.45	Arthrite chronique juvénile, forme oligo(pauci)- articulaire: Région pelvienne
M06.40	Polyarthropathie inflammatoire: Sièges multiples	M08.46	Arthrite chronique juvénile, forme oligo(pauci)- articulaire: Jambe péroné articulation du genou
M06.41	Polyarthropathie inflammatoire: Région scapulaire	M08.47	Arthrite chronique juvénile, forme oligo(pauci)- articulaire: Cheville et métatarse
M06.42	Polyarthropathie inflammatoire: Bras humérus articulation du coude	M08.48	Arthrite chronique juvénile, forme oligo(pauci)- articulaire: Autres
M06.43	Polyarthropathie inflammatoire: Avant-bras cubitus articulation du poignet	M08.49	Arthrite chronique juvénile, forme oligo(pauci)- articulaire: Siège non précisé
M06.44	Polyarthropathie inflammatoire: Main carpe	M08.70	Vasculite au cours d'arthrite juvénile: Sièges multiples
M06.45	Polyarthropathie inflammatoire: Région pelvienne	M08.71	Vasculite au cours d'arthrite juvénile: Région scapulaire
M06.46	Polyarthropathie inflammatoire: Jambe péroné articulation du genou	M08.72	Vasculite au cours d'arthrite juvénile: Bras humérus articulation du coude
M06.47	Polyarthropathie inflammatoire: Cheville et métatarse	M08.73	Vasculite au cours d'arthrite juvénile: Avant-bras cubitus articulation du poignet
M06.48	Polyarthropathie inflammatoire: Autres	M08.74	Vasculite au cours d'arthrite juvénile: Main carpe
M06.49	Polyarthropathie inflammatoire: Siège non précisé	M08.75	Vasculite au cours d'arthrite juvénile: Région pelvienne
M06.80	Autres arthrites rhumatoïdes précisées: Sièges multiples	M08.76	Vasculite au cours d'arthrite juvénile: Jambe péroné articulation du genou
M06.81	Autres arthrites rhumatoïdes précisées: Région scapulaire	M08.77	Vasculite au cours d'arthrite juvénile: Cheville et métatarse
M06.82	Autres arthrites rhumatoïdes précisées: Bras humérus articulation du coude	M08.78	Vasculite au cours d'arthrite juvénile: Autres
M06.83	Autres arthrites rhumatoïdes précisées: Avant-bras cubitus articulation du poignet	M08.79	Vasculite au cours d'arthrite juvénile: Siège non précisé
M06.84	Autres arthrites rhumatoïdes précisées: Main carpe	M08.80	Autres arthrites juvéniles: Sièges multiples
M06.85	Autres arthrites rhumatoïdes précisées: Région pelvienne	M08.81	Autres arthrites juvéniles: Région scapulaire
M06.86	Autres arthrites rhumatoïdes précisées: Jambe péroné articulation du genou	M08.82	Autres arthrites juvéniles: Bras humérus articulation du coude
M06.87	Autres arthrites rhumatoïdes précisées: Cheville et métatarse	M08.83	Autres arthrites juvéniles: Avant-bras cubitus articulation du poignet
M06.88	Autres arthrites rhumatoïdes précisées: Autres	M08.84	Autres arthrites juvéniles: Main carpe
M06.89	Autres arthrites rhumatoïdes précisées: Siège non précisé	M08.85	Autres arthrites juvéniles: Région pelvienne
M06.90	Arthrite rhumatoïde, sans précision: Sièges multiples	M08.86	Autres arthrites juvéniles: Jambe péroné articulation du genou
M06.91	Arthrite rhumatoïde, sans précision: Région scapulaire	M08.87	Autres arthrites juvéniles: Cheville et métatarse
M06.92	Arthrite rhumatoïde, sans précision: Bras humérus articulation du coude	M08.88	Autres arthrites juvéniles: Autres
M06.93	Arthrite rhumatoïde, sans précision: Avant-bras cubitus articulation du poignet	M08.89	Autres arthrites juvéniles: Siège non précisé
M06.94	Arthrite rhumatoïde, sans précision: Main carpe	M08.90	Arthrite juvénile, sans précision: Sièges multiples
M06.95	Arthrite rhumatoïde, sans précision: Région pelvienne	M08.91	Arthrite juvénile, sans précision: Région scapulaire
M06.96	Arthrite rhumatoïde, sans précision: Jambe péroné articulation du genou	M08.92	Arthrite juvénile, sans précision: Bras humérus articulation du coude
M06.97	Arthrite rhumatoïde, sans précision: Cheville et métatarse	M08.93	Arthrite juvénile, sans précision: Avant-bras cubitus articulation du poignet
M06.98	Arthrite rhumatoïde, sans précision: Autres	M08.94	Arthrite juvénile, sans précision: Main carpe
M06.99	Arthrite rhumatoïde, sans précision: Siège non précisé	M08.95	Arthrite juvénile, sans précision: Région pelvienne
M08.00	Arthrites rhumatoïde juvénile: Sièges multiples	M08.96	Arthrite juvénile, sans précision: Jambe péroné articulation du genou
M08.01	Arthrites rhumatoïde juvénile: Région scapulaire	M08.97	Arthrite juvénile, sans précision: Cheville et métatarse
M08.02	Arthrites rhumatoïde juvénile: Bras humérus articulation du coude	M08.98	Arthrite juvénile, sans précision: Autres
M08.03	Arthrites rhumatoïde juvénile: Avant-bras cubitus articulation du poignet	M08.99	Arthrite juvénile, sans précision: Siège non précisé
M08.04	Arthrites rhumatoïde juvénile: Main carpe	M10.09	Goutte idiopathique: Siège non précisé
M08.05	Arthrites rhumatoïde juvénile: Région pelvienne	M12.00	Arthropathie chronique post-rhumatismale [Jaccoud]: Sièges multiples
M08.06	Arthrites rhumatoïde juvénile: Jambe péroné articulation du genou	M12.01	Arthropathie chronique post-rhumatismale [Jaccoud]: Région scapulaire
M08.07	Arthrites rhumatoïde juvénile: Cheville et métatarse		
M08.08	Arthrites rhumatoïde juvénile: Autres		
M08.09	Arthrites rhumatoïde juvénile: Siège non précisé		
M08.20	Arthrite juvénile avec début systémique: Sièges multiples		
M08.21	Arthrite juvénile avec début systémique: Région scapulaire		
M08.22	Arthrite juvénile avec début systémique: Bras humérus articulation du coude		

M12.02	Arthropathie chronique post-rhumatismale [Jaccoud]: Bras humérus articulation du coude	M86.22	Ostéomyélite subaiguë: Bras humérus articulation du coude
M12.03	Arthropathie chronique post-rhumatismale [Jaccoud]: Avant-bras cubitus articulation du poignet	M86.23	Ostéomyélite subaiguë: Avant-bras cubitus articulation du poignet
M12.04	Arthropathie chronique post-rhumatismale [Jaccoud]: Main carpe	M86.24	Ostéomyélite subaiguë: Main carpe
M12.05	Arthropathie chronique post-rhumatismale [Jaccoud]: Région pelvienne	M86.25	Ostéomyélite subaiguë: Région pelvienne
M12.06	Arthropathie chronique post-rhumatismale [Jaccoud]: Jambe péroné articulation du genou	M86.26	Ostéomyélite subaiguë: Jambe péroné articulation du genou
M12.07	Arthropathie chronique post-rhumatismale [Jaccoud]: Cheville et métatarse	M86.27	Ostéomyélite subaiguë: Cheville et métatarse
M12.08	Arthropathie chronique post-rhumatismale [Jaccoud]: Autres	M86.28	Ostéomyélite subaiguë: Autres
M12.09	Arthropathie chronique post-rhumatismale [Jaccoud]: Siège non précisé	M86.29	Ostéomyélite subaiguë: Siège non précisé
M33.1	Autres dermatomyosites	M86.30	Ostéomyélite chronique multiple: Sièges multiples
M33.2	Polymyosite	M86.31	Ostéomyélite chronique multiple: Région scapulaire
M34.0	Sclérose systémique progressive	M86.32	Ostéomyélite chronique multiple: Bras humérus articulation du coude
M34.9	Sclérose systémique, sans précision	M86.33	Ostéomyélite chronique multiple: Avant-bras cubitus articulation du poignet
M35.1	Autres formes de passage	M86.34	Ostéomyélite chronique multiple: Main carpe
M35.2	Syndrome de Behçet	M86.35	Ostéomyélite chronique multiple: Région pelvienne
M35.3	Polymyalgie rhumatismale	M86.36	Ostéomyélite chronique multiple: Jambe péroné articulation du genou
M45.00	Spondylite ankylosante: Localisations vertébrales multiples	M86.37	Ostéomyélite chronique multiple: Cheville et métatarse
M45.01	Spondylite ankylosante: Région occipito-atloïdo-axoïdienne	M86.38	Ostéomyélite chronique multiple: Autres
M45.02	Spondylite ankylosante: Région cervicale	M86.39	Ostéomyélite chronique multiple: Siège non précisé
M45.03	Spondylite ankylosante: Région cervico-dorsale	M86.40	Ostéomyélite chronique avec fistule de drainage: Sièges multiples
M45.04	Spondylite ankylosante: Région dorsale	M86.41	Ostéomyélite chronique avec fistule de drainage: Région scapulaire
M45.05	Spondylite ankylosante: Région dorso-lombaire	M86.42	Ostéomyélite chronique avec fistule de drainage: Bras humérus articulation du coude
M45.06	Spondylite ankylosante: Région lombaire	M86.43	Ostéomyélite chronique avec fistule de drainage: Avant-bras cubitus articulation du poignet
M45.07	Spondylite ankylosante: Région lombo-sacrée	M86.44	Ostéomyélite chronique avec fistule de drainage: Main carpe
M45.08	Spondylite ankylosante: Région sacrée et sacro-coccygienne	M86.45	Ostéomyélite chronique avec fistule de drainage: Région pelvienne
M45.09	Spondylite ankylosante: Localisation non précisée	M86.46	Ostéomyélite chronique avec fistule de drainage: Jambe péroné articulation du genou
M46.20	Ostéomyélite vertébrale: Localisations vertébrales multiples	M86.47	Ostéomyélite chronique avec fistule de drainage: Cheville et métatarse
M46.21	Ostéomyélite vertébrale: Région occipito-atloïdo-axoïdienne	M86.48	Ostéomyélite chronique avec fistule de drainage: Autres
M46.22	Ostéomyélite vertébrale: Région cervicale	M86.49	Ostéomyélite chronique avec fistule de drainage: Siège non précisé
M46.23	Ostéomyélite vertébrale: Région cervico-dorsale	M86.50	Autres ostéomyélites hématogènes chroniques: Sièges multiples
M46.24	Ostéomyélite vertébrale: Région dorsale	M86.51	Autres ostéomyélites hématogènes chroniques: Région scapulaire
M46.25	Ostéomyélite vertébrale: Région dorso-lombaire	M86.52	Autres ostéomyélites hématogènes chroniques: Bras humérus articulation du coude
M46.26	Ostéomyélite vertébrale: Région lombaire	M86.53	Autres ostéomyélites hématogènes chroniques: Avant-bras cubitus articulation du poignet
M46.27	Ostéomyélite vertébrale: Région lombo-sacrée	M86.54	Autres ostéomyélites hématogènes chroniques: Main carpe
M46.28	Ostéomyélite vertébrale: Région sacrée et sacro-coccygienne	M86.55	Autres ostéomyélites hématogènes chroniques: Région pelvienne
M46.29	Ostéomyélite vertébrale: Localisation non précisée	M86.56	Autres ostéomyélites hématogènes chroniques: Jambe péroné articulation du genou
M79.09	Rhumatisme, sans précision: Siège non précisé	M86.57	Autres ostéomyélites hématogènes chroniques: Cheville et métatarse
M86.00	Ostéomyélite hématogène aiguë: Sièges multiples	M86.58	Autres ostéomyélites hématogènes chroniques: Autres
M86.01	Ostéomyélite hématogène aiguë: Région scapulaire	M86.59	Autres ostéomyélites hématogènes chroniques: Siège non précisé
M86.02	Ostéomyélite hématogène aiguë: Bras humérus articulation du coude	M86.60	Autres ostéomyélites chroniques: Sièges multiples
M86.03	Ostéomyélite hématogène aiguë: Avant-bras cubitus articulation du poignet	M86.61	Autres ostéomyélites chroniques: Région scapulaire
M86.04	Ostéomyélite hématogène aiguë: Main carpe	M86.62	Autres ostéomyélites chroniques: Bras humérus articulation du coude
M86.05	Ostéomyélite hématogène aiguë: Région pelvienne	M86.63	Autres ostéomyélites chroniques: Avant-bras cubitus articulation du poignet
M86.06	Ostéomyélite hématogène aiguë: Jambe péroné articulation du genou	M86.64	Autres ostéomyélites chroniques: Main carpe
M86.07	Ostéomyélite hématogène aiguë: Cheville et métatarse	M86.65	Autres ostéomyélites chroniques: Région pelvienne
M86.08	Ostéomyélite hématogène aiguë: Autres	M86.66	Autres ostéomyélites chroniques: Jambe péroné articulation du genou
M86.09	Ostéomyélite hématogène aiguë: Siège non précisé	M86.67	Autres ostéomyélites chroniques: Cheville et métatarse
M86.10	Autres ostéomyélites aiguës: Sièges multiples	M86.68	Autres ostéomyélites chroniques: Autres
M86.11	Autres ostéomyélites aiguës: Région scapulaire	M86.69	Autres ostéomyélites chroniques: Siège non précisé
M86.12	Autres ostéomyélites aiguës: Bras humérus articulation du coude	M86.80	Autres ostéomyélites: Sièges multiples
M86.13	Autres ostéomyélites aiguës: Avant-bras cubitus articulation du poignet	M86.81	Autres ostéomyélites: Région scapulaire
M86.14	Autres ostéomyélites aiguës: Main carpe		
M86.15	Autres ostéomyélites aiguës: Région pelvienne		
M86.16	Autres ostéomyélites aiguës: Jambe péroné articulation du genou		
M86.17	Autres ostéomyélites aiguës: Cheville et métatarse		
M86.18	Autres ostéomyélites aiguës: Autres		
M86.19	Autres ostéomyélites aiguës: Siège non précisé		
M86.20	Ostéomyélite subaiguë: Sièges multiples		
M86.21	Ostéomyélite subaiguë: Région scapulaire		

M86.82	Autres ostéomyélites: Bras humérus articulation du coude	M87.37	Autres ostéonécroses secondaires: Cheville et métatarse
M86.83	Autres ostéomyélites: Avant-bras cubitus articulation du poignet	M87.38	Autres ostéonécroses secondaires: Autres
M86.84	Autres ostéomyélites: Main carpe	M87.39	Autres ostéonécroses secondaires: Siège non précisé
M86.85	Autres ostéomyélites: Région pelvienne	M87.80	Autres ostéonécroses: Sièges multiples
M86.86	Autres ostéomyélites: Jambe péroné articulation du genou	M87.81	Autres ostéonécroses: Région scapulaire
M86.87	Autres ostéomyélites: Cheville et métatarse	M87.82	Autres ostéonécroses: Bras humérus articulation du coude
M86.88	Autres ostéomyélites: Autres	M87.83	Autres ostéonécroses: Avant-bras cubitus articulation du poignet
M86.89	Autres ostéomyélites: Siège non précisé	M87.84	Autres ostéonécroses: Main carpe
M86.90	Ostéomyélite, sans précision: Sièges multiples	M87.85	Autres ostéonécroses: Région pelvienne
M86.91	Ostéomyélite, sans précision: Région scapulaire	M87.86	Autres ostéonécroses: Jambe péroné articulation du genou
M86.92	Ostéomyélite, sans précision: Bras humérus articulation du coude	M87.87	Autres ostéonécroses: Cheville et métatarse
M86.93	Ostéomyélite, sans précision: Avant-bras cubitus articulation du poignet	M87.88	Autres ostéonécroses: Autres
M86.94	Ostéomyélite, sans précision: Main carpe	M87.89	Autres ostéonécroses: Siège non précisé
M86.95	Ostéomyélite, sans précision: Région pelvienne	M87.90	Ostéonécrose, sans précision: Sièges multiples
M86.96	Ostéomyélite, sans précision: Jambe péroné articulation du genou	M87.91	Ostéonécrose, sans précision: Région scapulaire
M86.97	Ostéomyélite, sans précision: Cheville et métatarse	M87.92	Ostéonécrose, sans précision: Bras humérus articulation du coude
M86.98	Ostéomyélite, sans précision: Autres	M87.93	Ostéonécrose, sans précision: Avant-bras cubitus articulation du poignet
M86.99	Ostéomyélite, sans précision: Siège non précisé	M87.94	Ostéonécrose, sans précision: Main carpe
M87.10	Ostéonécrose médicamenteuse: Sièges multiples	M87.95	Ostéonécrose, sans précision: Région pelvienne
M87.11	Ostéonécrose médicamenteuse: Région scapulaire	M87.96	Ostéonécrose, sans précision: Jambe péroné articulation du genou
M87.12	Ostéonécrose médicamenteuse: Bras humérus articulation du coude	M87.97	Ostéonécrose, sans précision: Cheville et métatarse
M87.13	Ostéonécrose médicamenteuse: Avant-bras cubitus articulation du poignet	M87.98	Ostéonécrose, sans précision: Autres
M87.14	Ostéonécrose médicamenteuse: Main carpe	M87.99	Ostéonécrose, sans précision: Siège non précisé
M87.15	Ostéonécrose médicamenteuse: Région pelvienne	M89.60	Ostéopathie consécutive à une poliomyélite: Sièges multiples
M87.16	Ostéonécrose médicamenteuse: Jambe péroné articulation du genou	M89.61	Ostéopathie consécutive à une poliomyélite: Région scapulaire
M87.17	Ostéonécrose médicamenteuse: Cheville et métatarse	M89.62	Ostéopathie consécutive à une poliomyélite: Bras humérus articulation du coude
M87.18	Ostéonécrose médicamenteuse: Autres	M89.63	Ostéopathie consécutive à une poliomyélite: Avant-bras cubitus articulation du poignet
M87.19	Ostéonécrose médicamenteuse: Siège non précisé	M89.64	Ostéopathie consécutive à une poliomyélite: Main carpe
M87.20	Ostéonécrose due à un traumatisme antérieur: Sièges multiples	M89.65	Ostéopathie consécutive à une poliomyélite: Région pelvienne
M87.21	Ostéonécrose due à un traumatisme antérieur: Région scapulaire	M89.66	Ostéopathie consécutive à une poliomyélite: Jambe péroné articulation du genou
M87.22	Ostéonécrose due à un traumatisme antérieur: Bras humérus articulation du coude	M89.67	Ostéopathie consécutive à une poliomyélite: Cheville et métatarse
M87.23	Ostéonécrose due à un traumatisme antérieur: Avant-bras cubitus articulation du poignet	M89.68	Ostéopathie consécutive à une poliomyélite: Autres
M87.24	Ostéonécrose due à un traumatisme antérieur: Main carpe	M89.69	Ostéopathie consécutive à une poliomyélite: Siège non précisé
M87.25	Ostéonécrose due à un traumatisme antérieur: Région pelvienne	M96.6	Fracture osseuse après mise en place d'un implant, d'une prothèse articulaire ou d'une plaque d'ostéosynthèse
M87.26	Ostéonécrose due à un traumatisme antérieur: Jambe péroné articulation du genou	M96.80	Sternum laissé électivement ouvert après intervention chirurgicale thoracique
M87.27	Ostéonécrose due à un traumatisme antérieur: Cheville et métatarse	M96.81	Thorax instable après intervention chirurgicale thoracique
M87.28	Ostéonécrose due à un traumatisme antérieur: Autres	M96.88	Autres affections du système ostéo-articulaire et des muscles après un acte à visée thérapeutique
M87.29	Ostéonécrose due à un traumatisme antérieur: Siège non précisé	M96.9	Affection du système ostéo-articulaire et des muscles après un acte à visée diagnostique et thérapeutique, sans précision
M87.30	Autres ostéonécroses secondaires: Sièges multiples	T84.5	Infection et réaction inflammatoire dues à une prothèse articulaire interne
M87.31	Autres ostéonécroses secondaires: Région scapulaire	T84.6	Infection et réaction inflammatoire dues à un appareil de fixation interne [toute localisation]
M87.32	Autres ostéonécroses secondaires: Bras humérus articulation du coude	T84.7	Infection et réaction inflammatoire dues à d'autres prothèses, implants et greffes orthopédiques internes
M87.33	Autres ostéonécroses secondaires: Avant-bras cubitus articulation du poignet	T84.8	Autres complications de prothèses, implants et greffes orthopédiques internes
M87.34	Autres ostéonécroses secondaires: Main carpe	T84.9	Complication d'une prothèse, d'un implant et d'une greffe orthopédiques internes, sans précision
M87.35	Autres ostéonécroses secondaires: Région pelvienne		
M87.36	Autres ostéonécroses secondaires: Jambe péroné articulation du genou		

diagnostic I13-2

S01.83	Plaie ouverte (toute partie de la tête) associée à une lésion intracrânienne	S01.89	Lésion des tissus mous de stade III lors de fracture ouverte ou de luxation de la tête
S01.86	Lésion des tissus mous de stade III lors de fracture fermée ou de luxation de la tête	S11.86	Lésion des tissus mous de stade III lors de fracture fermée ou de luxation du cou
S01.88	Lésion des tissus mous de stade II lors de fracture ouverte ou de luxation de la tête	S11.88	Lésion des tissus mous de stade II lors de fracture ouverte ou de luxation du cou

S11.89	Lésion des tissus mous de stade III lors de fracture ouverte ou de luxation du cou	S51.89	Lésion des tissus mous de stade III lors de fracture ouverte ou de luxation de l'avant-bras
S21.83	Plaie ouverte (n'importe quelle partie du thorax) communiquant avec une lésion intrathoracique	S61.86	Lésion des tissus mous de stade III lors de fracture fermée ou de luxation du poignet et de la main
S21.86	Lésion des tissus mous de stade III lors de fracture fermée ou de luxation du thorax	S61.88	Lésion des tissus mous de stade II lors de fracture ouverte ou de luxation du poignet et de la main
S21.88	Lésion des tissus mous de stade II lors de fracture ouverte ou de luxation du thorax	S61.89	Lésion des tissus mous de stade III lors de fracture ouverte ou de luxation du poignet et de la main
S21.89	Lésion des tissus mous de stade III lors de fracture ouverte ou de luxation du thorax	S71.86	Lésion des tissus mous de stade III lors de fracture fermée ou de luxation de la hanche et du fémur
S31.83	Plaie ouverte (toute partie de l'abdomen, de la région lombosacrée et du bassin) associée à une lésion intraabdominale	S71.88	Lésion des tissus mous de stade II lors de fracture ouverte ou de luxation de la hanche et du fémur
S31.86	Lésion des tissus mous de stade III lors de fracture ou de luxation fermée de la colonne lombaire et du bassin	S71.89	Lésion des tissus mous de stade III lors de fracture ouverte ou de luxation de la hanche et du fémur
S31.88	Lésion des tissus mous de stade II lors de fracture ou de luxation ouverte de la colonne lombaire et du bassin	S81.86	Lésion des tissus mous de stade III lors de fracture fermée ou de luxation de la jambe
S31.89	Lésion des tissus mous de stade III lors de fracture ou de luxation ouverte de la colonne lombaire et du bassin	S81.88	Lésion des tissus mous de stade II lors de fracture ouverte ou de luxation de la jambe
S41.86	Lésion des tissus mous de stade III lors de fracture fermée ou de luxation du bras	S81.89	Lésion des tissus mous de stade III lors de fracture ouverte ou de luxation de la jambe
S41.88	Lésion des tissus mous de stade II lors de fracture ouverte ou de luxation du bras	S91.86	Lésion des tissus mous de stade III lors de fracture fermée ou de luxation du pied
S41.89	Lésion des tissus mous de stade III lors de fracture ouverte ou de luxation du bras	S91.88	Lésion des tissus mous de stade II lors de fracture ouverte ou de luxation du pied
S51.86	Lésion des tissus mous de stade III lors de fracture fermée ou de luxation de l'avant-bras	S91.89	Lésion des tissus mous de stade III lors de fracture ouverte ou de luxation du pied
S51.88	Lésion des tissus mous de stade II lors de fracture ouverte ou de luxation de l'avant-bras		

procédure I13-3

77.12.00↔	Autre incision osseuse sans section, humérus, SAP	77.97.10↔	Ostectomie totale, tibia
77.12.10↔	Autre incision osseuse sans section, humérus, exploration et forage de l'os	77.97.11↔	Ostectomie totale, péroné
77.12.11↔	Autre incision osseuse sans section, humérus, extraction de corps étranger	77.97.99↔	Ostectomie totale, tibia et péroné, autre
77.12.12↔	Autre incision osseuse sans section, humérus, insertion et enlèvement de réservoir médicamenteux	78.02.00↔	Grefe osseuse, humérus, SAP
77.12.13↔	Autre incision osseuse sans section, humérus, drainage	78.02.10↔	Grefe osseuse, humérus, fragment à pédicule vascularisé avec anastomoses microvasculaires
77.12.99↔	Autre incision osseuse sans section, humérus, autre	78.02.11↔	Grefe osseuse, humérus, fragment à pédicule vascularisé sans anastomoses microvasculaires
77.22↔	Ostéotomie cunéiforme, humérus	78.02.12↔	Grefe osseuse, humérus, allogène
77.27.00↔	Ostéotomie cunéiforme, tibia et péroné, SAP	78.02.13↔	Grefe d'os et de cartilage, humérus
77.27.10↔	Ostéotomie cunéiforme, tibia	78.02.14↔	Autre greffe osseuse sur humérus (p. ex. os spongieux autologue, lamelles d'os cortico-spongieux, fragment sans pédicule vascularisé)
77.27.20↔	Ostéotomie cunéiforme, péroné	78.02.99↔	Grefe osseuse, humérus, autre
77.27.99↔	Ostéotomie cunéiforme, tibia et péroné, autre	78.07.00↔	Grefe osseuse, tibia et péroné, SAP
77.32.00↔	Autre section osseuse, humérus, SAP	78.07.10↔	Grefe osseuse, tibia, fragment à pédicule vascularisé avec anastomoses microvasculaires
77.32.10↔	Corticotomie et transport de segment huméral	78.07.11↔	Grefe osseuse, tibia, fragment à pédicule vascularisé sans anastomoses microvasculaires
77.32.99↔	Autre section osseuse, humérus, autre	78.07.12↔	Grefe osseuse, tibia, allogène
77.37.00↔	Autre section osseuse, tibia et péroné, SAP	78.07.13↔	Grefe d'os et de cartilage, tibia
77.37.10↔	Ostéotomie de (dé)rotation du tibia	78.07.19↔	Autre greffe osseuse sur tibia (p. ex. os spongieux autologue, lamelles d'os cortico-spongieux, fragment sans pédicule vascularisé)
77.37.11↔	Ostéotomie de (dé)rotation valgusante ou varisante du tibia	78.07.20↔	Grefe osseuse, péroné, fragment à pédicule vascularisé avec anastomoses microvasculaires
77.37.12↔	Corticotomie et transport de segment tibial	78.07.21↔	Grefe osseuse, péroné, fragment à pédicule vascularisé sans anastomoses microvasculaires
77.37.13↔	Ostéotomie complexe (pluridimensionnelle) du tibia (avec correction axiale)	78.07.22↔	Grefe osseuse, péroné, allogène
77.37.19↔	Autre section osseuse du tibia	78.07.23↔	Grefe d'os et de cartilage, péroné
77.37.20↔	Ostéotomie de (dé)rotation du péroné	78.07.29↔	Autre greffe osseuse sur péroné (p. ex. os spongieux autologue, lamelles d'os cortico-spongieux, fragment sans pédicule vascularisé)
77.37.21↔	Corticotomie et transport de segment du péroné	78.07.99↔	Grefe osseuse, tibia et péroné, autre
77.37.22↔	Ostéotomie complexe (pluridimensionnelle) du péroné (avec correction axiale)	78.12.00↔	Application de fixateur externe, humérus (inclus réduction de fracture), SAP
77.37.29↔	Autre section osseuse du péroné	78.12.90↔	Réduction fermée d'autre fracture de l'humérus, stabilisée par fixateur externe
77.37.99↔	Autre section osseuse, tibia et péroné, autre	78.12.91↔	Réduction ouverte d'autre fracture de l'humérus, stabilisée par fixateur externe
77.62.00↔	Excision locale de lésion ou de tissu osseux, humérus, SAP		
77.62.20↔	Débridement, humérus		
77.62.99↔	Excision locale de lésion ou de tissu osseux, humérus, autre		
77.82↔	Autre ostectomie partielle, humérus		
77.87.00↔	Autre ostectomie partielle, tibia et péroné, SAP		
77.87.10↔	Autre ostectomie partielle, tibia		
77.87.11↔	Autre ostectomie partielle, péroné		
77.87.99↔	Autre ostectomie partielle, tibia et péroné, autre		
77.92↔	Ostectomie totale, humérus		
77.97.00↔	Ostectomie totale, tibia et péroné, SAP		

78.12.99↔	Application de fixateur externe, humérus (inclus réduction de fracture), autre	79.11.00↔	Réduction fermée de fracture de l'humérus avec fixation interne, SAP
78.17.00↔	Application de fixateur externe, tibia et péroné (inclus réduction de fracture), SAP	79.11.10↔	Réduction fermée de fracture de l'humérus proximal, avec fixation interne par clou médullaire / clou de verrouillage ou plaque angulaire / condyloaire
78.17.10↔	Réduction fermée de fracture du tibia proximal, stabilisée par fixateur externe	79.11.11↔	Réduction fermée de fracture proximale de l'humérus par fixation interne au moyen d'une technique mini-invasive assistée par ballonnet
78.17.11↔	Réduction ouverte de fracture simple du tibia proximal, stabilisée par fixateur externe	79.11.19↔	Réduction fermée de fracture de l'humérus proximal, avec autre fixation interne (p. ex. vis, fil, cerclage-haubanage, plaque à stabilité angulaire)
78.17.12↔	Réduction ouverte de fracture multifragmentaire du tibia proximal, stabilisée par fixateur externe	79.11.20↔	Réduction fermée d'autre fracture de l'humérus, avec fixation interne par clou médullaire / clou de verrouillage ou plaque angulaire / condyloaire
78.17.13↔	Réduction ouverte de fracture diaphysaire simple du tibia, stabilisée par fixateur externe	79.11.21↔	Réduction fermée d'autre fracture de l'humérus par fixation interne au moyen d'une technique mini-invasive assistée par ballonnet
78.17.14↔	Réduction ouverte de fracture simple du tibia distal, stabilisée par fixateur externe	79.11.29↔	Réduction fermée d'autre fracture de l'humérus, avec autre fixation interne (p. ex. vis, fil, cerclage-haubanage, plaque à stabilité angulaire)
78.17.15↔	Réduction fermée d'autre fracture du tibia, stabilisée par fixateur externe	79.11.99↔	Réduction fermée de fracture de l'humérus avec fixation interne, autre
78.17.16↔	Réduction ouverte de fracture multifragmentaire d'autres parties du tibia, stabilisée par fixateur externe	79.16.00↔	Réduction fermée de fracture de tibia et de péroné, avec fixation interne, SAP
78.17.20↔	Réduction ouverte de fracture simple du péroné proximal, stabilisée par fixateur externe	79.16.10↔	Réduction fermée de fracture du tibia proximal, avec fixation interne par clou médullaire
78.17.21↔	Réduction ouverte de fracture multifragmentaire du péroné proximal, stabilisée par fixateur externe	79.16.11↔	Réduction fermée de fracture proximale du tibia par fixation interne au moyen d'une technique mini-invasive assistée par ballonnet
78.17.22↔	Réduction ouverte de fracture diaphysaire simple du péroné, stabilisée par fixateur externe	79.16.29↔	Réduction fermée de fracture du tibia distal, avec autre fixation interne (p. ex. vis, plaque, fil)
78.17.23↔	Réduction ouverte de fracture diaphysaire multifragmentaire du péroné, stabilisée par fixateur externe	79.16.30↔	Réduction fermée d'autre fracture du tibia, avec fixation interne par clou médullaire
78.17.24↔	Réduction fermée de fracture du péroné distal, stabilisée par fixateur externe	79.16.31↔	Réduction fermée d'autre fracture du tibia par fixation interne au moyen d'une technique mini-invasive assistée par ballonnet
78.17.25↔	Réduction ouverte de fracture simple du péroné proximal, stabilisée par fixateur externe	79.16.39↔	Réduction fermée d'autre fracture du tibia, avec autre fixation interne (p. ex. vis, plaque, fil)
78.17.26↔	Réduction ouverte de fracture multifragmentaire du péroné distal, stabilisée par fixateur externe	79.16.40↔	Réduction fermée de fracture du péroné distal, avec fixation interne par clou médullaire
78.17.27↔	Réduction fermée d'autre fracture du péroné, stabilisée par fixateur externe	79.16.49↔	Réduction fermée de fracture du péroné distal, avec autre fixation interne (p. ex. vis, plaque, fil)
78.17.99↔	Application de fixateur externe, tibia et péroné (inclus réduction de fracture), autre	79.16.50↔	Réduction fermée d'autre fracture du péroné, avec fixation interne par clou médullaire
78.22.00↔	Raccourcissement d'os, humérus, SAP	79.16.59↔	Réduction fermée d'autre fracture du péroné, avec autre fixation interne (p. ex. vis, plaque, fil)
78.22.10↔	Epiphysiodèse temporaire, humérus	79.16.99↔	Réduction fermée de fracture de tibia et de péroné, avec fixation interne, autre
78.22.11↔	Epiphysiodèse permanente, humérus	79.21.00↔	Réduction ouverte de fracture de l'humérus sans fixation interne, SAP
78.22.12↔	Epiphysiolyse thérapeutique, humérus	79.21.10↔	Réduction ouverte de fracture de l'humérus proximal sans fixation interne
78.22.99↔	Raccourcissement d'os, humérus, autre	79.21.11↔	Réduction ouverte de fracture diaphysaire de l'humérus, sans fixation interne
78.27.00↔	Raccourcissement d'os, tibia et péroné, SAP	79.21.12↔	Réduction ouverte de fracture de l'humérus distal, sans fixation interne
78.27.10↔	Epiphysiodèse temporaire, tibia	79.21.99↔	Réduction ouverte de fracture de l'humérus, sans fixation interne, autre
78.27.11↔	Epiphysiodèse permanente, tibia	79.26.00↔	Réduction ouverte de fracture de tibia et de péroné, sans fixation interne, SAP
78.27.12↔	Epiphysiolyse thérapeutique, tibia	79.26.10↔	Réduction ouverte de fracture du tibia proximal, sans fixation interne
78.27.19↔	Autre raccourcissement d'os, tibia	79.26.11↔	Réduction ouverte de fracture diaphysaire du tibia, sans fixation interne
78.27.20↔	Epiphysiodèse temporaire, péroné	79.26.12↔	Réduction ouverte de fracture du tibia distal, sans fixation interne
78.27.21↔	Epiphysiodèse permanente, péroné	79.26.20↔	Réduction ouverte de fracture du péroné proximal, sans fixation interne
78.27.22↔	Epiphysiolyse thérapeutique, péroné	79.26.21↔	Réduction ouverte de fracture diaphysaire du péroné, sans fixation interne
78.27.29↔	Autre raccourcissement d'os, péroné	79.26.22↔	Réduction ouverte de fracture du péroné distal, sans fixation interne
78.27.99↔	Raccourcissement d'os, tibia et péroné, autre	79.26.99↔	Réduction ouverte de fracture de tibia et de péroné, sans fixation interne, autre
78.42↔	Autres réparations ou opérations plastiques osseuses, humérus		
78.47.00↔	Autres réparations ou opérations plastiques osseuses, tibia et péroné, SAP		
78.47.10↔	Autre reconstruction plastique du tibia		
78.47.20↔	Autre reconstruction plastique du péroné		
78.47.99↔	Autre reconstruction plastique du tibia et du péroné, autre		
78.52.00↔	Fixation interne de l'os sans réduction de fracture, humérus, SAP		
78.52.10↔	Révision (sans remplacement) de matériel d'ostéosynthèse, humérus		
78.52.99↔	Fixation interne de l'os sans réduction de fracture, humérus, autre		
78.57.00↔	Fixation interne de l'os sans réduction de fracture, tibia et péroné, SAP		
78.57.10↔	Révision (sans remplacement) de matériel d'ostéosynthèse, tibia		
78.57.20↔	Révision (sans remplacement) de matériel d'ostéosynthèse, péroné		
78.57.99↔	Fixation interne de l'os sans réduction de fracture, tibia et péroné, autre		
78.92↔	Insertion de stimulateur de croissance osseuse, humérus		

79.31.00↔	Réduction ouverte de fracture, avec fixation interne, humérus, SAP	79.56.99↔	Réduction ouverte de décollement épiphysaire de tibia et de péroné, autre
79.31.10↔	Réduction ouverte de fracture simple de l'humérus proximal, avec fixation interne par clou médullaire, plaque à stabilité angulaire ou plaque (angulaire)	79.61↔	Débridement de fracture ouverte, humérus
79.31.11↔	Réduction ouverte de fracture simple de l'humérus proximal, avec autre fixation interne (p. ex. vis, fil)	79.66↔	Débridement de fracture ouverte, tibia et péroné
79.31.12↔	Réduction ouverte de fracture multifragmentaire de l'humérus proximal, avec fixation interne	79.87.00↔	Réduction ouverte de luxation de la cheville, SAP
79.31.20↔	Réduction ouverte de fracture diaphysaire simple de l'humérus, avec fixation interne	79.87.10↔	Réduction ouverte de luxation de l'articulation talo-crurale
79.31.30↔	Réduction ouverte de fracture simple de l'humérus distal, avec fixation interne par clou médullaire, plaque à stabilité angulaire ou plaque (angulaire)	79.87.20↔	Réduction ouverte de luxation de l'articulation sous-talaire
79.31.31↔	Réduction ouverte de fracture simple de l'humérus distal, avec autre fixation interne (p. ex. vis, fil)	79.87.99↔	Réduction ouverte de luxation de la cheville, autre
79.31.90↔	Réduction ouverte de fracture multifragmentaire d'autres parties de l'humérus, avec fixation interne	79.91↔	Opération de lésion osseuse traumatique, SAP, humérus
79.31.99↔	Réduction ouverte de fracture de l'humérus avec fixation interne, autre	79.96.00↔	Opération non spécifiée de lésion osseuse traumatique, tibia et péroné, SAP
79.36.00↔	Réduction ouverte de fracture de tibia et de péroné, avec fixation interne, SAP	79.96.10↔	Opération non spécifiée de lésion osseuse traumatique du tibia
79.36.10↔	Réduction ouverte de fracture simple du tibia proximal, avec fixation externe par agrafes (de Blount) ou fil intermédullaire	79.96.20↔	Opération non spécifiée de lésion osseuse traumatique du péroné
79.36.11↔	Réduction ouverte de fracture simple du tibia proximal, avec fixation interne par vis	79.96.99↔	Opération non spécifiée de lésion osseuse traumatique, tibia et péroné, autre
79.36.12↔	Réduction ouverte de fracture simple du tibia proximal, avec autre fixation interne	80.17.00↔	Autre arthrotomie, cheville, SAP
79.36.13↔	Réduction ouverte de fracture multifragmentaire du tibia proximal, avec fixation interne par agrafes (de Blount)	80.17.10↔	Arthrotomie arthroscopique de l'articulation talo-crurale, lavage articulaire avec drainage
79.36.14↔	Réduction ouverte de fracture multifragmentaire du tibia proximal, avec autre fixation interne	80.17.11↔	Arthrotomie arthroscopique de l'articulation talo-crurale, ablation de souris articulaire
79.36.20↔	Réduction ouverte de fracture diaphysaire simple du tibia, avec fixation interne	80.17.12↔	Arthrotomie arthroscopique de l'articulation talo-crurale, insertion ou enlèvement de réservoir médicamenteux
79.36.30↔	Réduction ouverte de fracture simple du tibia distal, avec fixation interne par clou médullaire ou plaque à stabilité angulaire	80.17.20↔	Arthrotomie de l'articulation talo-crurale, lavage articulaire avec drainage
79.36.31↔	Réduction ouverte de fracture simple du tibia distal, avec fixation interne par autre plaque	80.17.21↔	Arthrotomie de l'articulation talo-crurale, ablation de souris articulaire
79.36.32↔	Réduction ouverte de fracture simple du tibia distal, avec autre fixation interne	80.17.29↔	Autre arthrotomie de l'articulation talo-crurale
79.36.40↔	Réduction ouverte de fracture multifragmentaire d'autres parties du tibia, avec fixation interne	80.17.30↔	Arthrotomie arthroscopique de l'articulation sous-talaire, lavage articulaire avec drainage
79.36.50↔	Réduction ouverte de fracture simple du péroné proximal, avec fixation interne	80.17.31↔	Arthrotomie arthroscopique de l'articulation sous-talaire, ablation de souris articulaire
79.36.51↔	Réduction ouverte de fracture multifragmentaire du péroné proximal, avec fixation interne	80.17.32↔	Arthrotomie arthroscopique de l'articulation sous-talaire, insertion ou enlèvement de réservoir médicamenteux
79.36.60↔	Réduction ouverte de fracture diaphysaire simple du péroné, avec fixation interne par clou médullaire	80.17.40↔	Arthrotomie de l'articulation sous-talaire, lavage articulaire avec drainage
79.36.61↔	Réduction ouverte de fracture diaphysaire simple du péroné, avec autre fixation interne	80.17.41↔	Arthrotomie de l'articulation sous-talaire, ablation de souris articulaire
79.36.62↔	Réduction ouverte de fracture diaphysaire multifragmentaire du péroné, avec fixation interne par plaque (à stabilité angulaire)	80.17.49↔	Autre arthrotomie de l'articulation sous-talaire
79.36.63↔	Réduction ouverte de fracture diaphysaire multifragmentaire du péroné, avec autre fixation interne	80.17.99↔	Autre arthrotomie, cheville, autre
79.36.70↔	Réduction ouverte de fracture simple du péroné distal, avec fixation interne par agrafes (de Blount)	80.47.00↔	Section de capsule articulaire, de ligament ou de cartilage, cheville, SAP
79.36.71↔	Réduction ouverte de fracture simple du péroné distal, avec fixation interne par plaque	80.47.10↔	Section de capsule articulaire, de ligament ou de cartilage, articulation talo-crurale
79.36.72↔	Réduction ouverte de fracture simple du péroné distal, avec autre fixation interne	80.47.20↔	Section de capsule articulaire, de ligament ou de cartilage, articulation sous-talaire
79.36.73↔	Réduction ouverte de fracture multifragmentaire du péroné distal, avec fixation interne	80.47.99↔	Section de capsule articulaire, de ligament ou de cartilage, cheville, autre
79.36.99↔	Réduction ouverte de fracture de tibia et de péroné, avec fixation interne, autre	80.77.00↔	Synovectomie, cheville, SAP
79.50↔	Réduction ouverte de décollement épiphysaire, site non spécifié	80.77.10↔	Synovectomie arthroscopique de l'articulation talo-crurale
79.51↔	Réduction ouverte de décollement épiphysaire, humérus	80.77.11↔	Synovectomie arthroscopique de l'articulation sous-talaire
79.56.00↔	Réduction ouverte de décollement épiphysaire de tibia et de péroné, SAP	80.77.20↔	Synovectomie ouverte de l'articulation talo-crurale
79.56.10↔	Réduction ouverte de décollement épiphysaire du tibia proximal	80.77.21↔	Synovectomie ouverte de l'articulation sous-talaire
79.56.11↔	Réduction ouverte de décollement épiphysaire du tibia distal	80.77.99↔	Synovectomie, cheville, autre
79.56.20↔	Réduction ouverte de décollement épiphysaire du péroné proximal	81.11↔	Arthrodèse de la cheville
79.56.21↔	Réduction ouverte de décollement épiphysaire du péroné distal	81.12.00↔	Arthrodèse triple, SAP
		81.12.10↔	Arthrodèse talo-crurale [tibio-astragaliennetibio-tarsienne] et sous-talaire [sous-astragaliennet]
		81.12.11↔	Arthrodèse astragalo-calcanéo-cuboïdo-naviculaire [triple arthrodèse des articulations talo-crurale et sous-talaire et de l'articulation médio-tarsienne (a. de Chopart)]
		81.12.12↔	Arthrodèse sous-talaire, deux articulations du tarse
		81.12.13↔	Arthrodèse sous-talaire, trois articulations du tarse
		81.12.99↔	Arthrodèse triple, autre
		81.47.00↔	Autre réparation du genou, SAP
		81.47.10↔	Refixation d'un fragment ostéochondral, genou
		81.47.11↔	Refixation d'un fragment ostéochondral sous arthroscopie, genou
		81.47.12↔	Plastie d'os spongieux sous-chondral, genou
		81.47.13↔	Plastie d'os spongieux sous-chondral sous arthroscopie, genou
		81.47.14↔	Refixation chirurgicale ouverte du ménisque, genou
		81.47.15↔	Refixation arthroscopique du ménisque, genou

81.47.16↔	Grefe de ménisque, genou	81.96.42↔	Autre réparation d'articulation, articulation tibio-péronière supérieure, refixation chirurgicale ouverte d'un fragment ostéocondral
81.47.17↔	Grefe de cartilage et implantation de tissu cultivé in vitro, genou, chirurgie ouverte	81.96.43↔	Autre réparation d'articulation, articulation tibio-péronière supérieure, plastie d'os spongieux sous-chondral sous arthroscopie
81.47.18↔	Grefe de cartilage et implantation de tissu cultivé in vitro, sous arthroscopie, genou	81.96.44↔	Autre réparation d'articulation, articulation tibio-péronière supérieure, plastie chirurgicale ouverte d'os spongieux sous-chondral
81.47.19↔	Refixation osseuse chirurgicale ouverte de ligament croisé, genou	81.96.45↔	Autre réparation d'articulation, articulation tibio-péronière supérieure, greffe de cartilage et implantation de tissu cultivé in vitro, sous arthroscopie
81.47.20↔	Refixation osseuse arthroscopique de ligament croisé, genou	81.96.46↔	Autre réparation d'articulation, articulation tibio-péronière supérieure, greffe de cartilage et implantation de tissu cultivé in vitro, chirurgie ouverte
81.47.21↔	Lissage du cartilage, genou, chirurgie ouverte	81.96.47↔	Autre réparation d'articulation, articulation tibio-péronière supérieure, lissage arthroscopique du cartilage
81.47.22↔	Lissage arthroscopique du cartilage, genou	81.96.48↔	Autre réparation d'articulation, articulation tibio-péronière supérieure, lissage chirurgical ouvert du cartilage
81.47.23↔	Incision de l'os sous-chondral, genou, chirurgie ouverte	81.96.49↔	Autre réparation d'articulation, articulation tibio-péronière supérieure, autre
81.47.24↔	Incision de l'os sous-chondral sous arthroscopie, genou	81.96.4a↔	Autre réparation d'articulation, articulation tibio-péronière supérieure, incision de l'os sous-chondral sous arthroscopie
81.47.25↔	Incision de l'os sous-chondral avec insertion d'implant acellulaire sous arthroscopie, genou	81.96.4b↔	Autre réparation d'articulation, articulation tibio-péronière supérieure, incision chirurgicale ouverte de l'os sous-chondral
81.47.26↔	Implantation dans le genou d'un substitut de cartilage métallique spécifiquement adapté au patient	81.96.4c↔	Autre réparation d'articulation, articulation tibio-péronière supérieure, incision de l'os sous-chondral avec insertion d'implant acellulaire sous arthroscopie
81.47.27↔	Arthroplastie de résection du genou	81.99.83↔	Autre opération arthroscopique d'articulation, articulation talo-crurale
81.47.28↔	Incision chirurgicale ouverte de l'os sous-chondral avec insertion d'implant acellulaire, genou	81.99.9b↔	Autre opération chirurgicale ouverte d'articulation et de cartilage articulaire, articulation talo-crurale
81.47.30↔	Autre refixation et suture de l'appareil capsulo-ligamentaire du genou	81.99.9c↔	Autre opération chirurgicale ouverte d'articulation et de cartilage articulaire, articulation sous-talaire
81.47.31↔	Autre ligamentoplastie chirurgicale ouverte du genou		
81.47.40↔	Autre réparation du genou, de la rotule et de ses structures de maintien		
81.47.50↔	Grefe de cartilage par transfert ostéo-articulaire (système OATS), plastie en mosaïque du genou, chirurgie ouverte		
81.47.51↔	Grefe de cartilage par transfert ostéo-articulaire (système OATS), plastie en mosaïque du genou, sous arthroscopie		
81.47.90↔	Autre réparation arthroscopique du genou		
81.47.99↔	Autre réparation du genou, autre		
81.96.40↔	Autre réparation d'articulation, articulation tibio-péronière supérieure, SAP		
81.96.41↔	Autre réparation d'articulation, articulation tibio-péronière supérieure, refixation d'un fragment ostéocondral sous arthroscopie		

procédure I13-4

77.12.00↔	Autre incision osseuse sans section, humérus, SAP	77.87.10↔	Autre ostectomie partielle, tibia
77.12.10↔	Autre incision osseuse sans section, humérus, exploration et forage de l'os	77.87.11↔	Autre ostectomie partielle, péroné
77.12.11↔	Autre incision osseuse sans section, humérus, extraction de corps étranger	77.87.99↔	Autre ostectomie partielle, tibia et péroné, autre
77.12.12↔	Autre incision osseuse sans section, humérus, insertion et enlèvement de réservoir médicamenteux	77.92↔	Ostectomie totale, humérus
77.12.13↔	Autre incision osseuse sans section, humérus, drainage	77.97.00↔	Ostectomie totale, tibia et péroné, SAP
77.12.99↔	Autre incision osseuse sans section, humérus, autre	77.97.10↔	Ostectomie totale, tibia
77.22↔	Ostéotomie cunéiforme, humérus	77.97.11↔	Ostectomie totale, péroné
77.27.00↔	Ostéotomie cunéiforme, tibia et péroné, SAP	77.97.99↔	Ostectomie totale, tibia et péroné, autre
77.27.10↔	Ostéotomie cunéiforme, tibia	78.02.00↔	Grefe osseuse, humérus, SAP
77.27.20↔	Ostéotomie cunéiforme, péroné	78.02.10↔	Grefe osseuse, humérus, fragment à pédicule vascularisé avec anastomoses microvasculaires
77.27.99↔	Ostéotomie cunéiforme, tibia et péroné, autre	78.02.11↔	Grefe osseuse, humérus, fragment à pédicule vascularisé sans anastomoses microvasculaires
77.32.10↔	Corticotomie et transport de segment huméral	78.02.12↔	Grefe osseuse, humérus, allogène
77.37.00↔	Autre section osseuse, tibia et péroné, SAP	78.02.13↔	Grefe d'os et de cartilage, humérus
77.37.10↔	Ostéotomie de (dé)rotation du tibia	78.02.14↔	Autre greffe osseuse sur humérus (p. ex. os spongieux autologue, lamelles d'os cortico-spongieux, fragment sans pédicule vascularisé)
77.37.11↔	Ostéotomie de (dé)rotation valgissante ou varisante du tibia	78.02.99↔	Grefe osseuse, humérus, autre
77.37.12↔	Corticotomie et transport de segment tibial	78.07.00↔	Grefe osseuse, tibia et péroné, SAP
77.37.13↔	Ostéotomie complexe (pluridimensionnelle) du tibia (avec correction axiale)	78.07.10↔	Grefe osseuse, tibia, fragment à pédicule vascularisé avec anastomoses microvasculaires
77.37.19↔	Autre section osseuse du tibia	78.07.11↔	Grefe osseuse, tibia, fragment à pédicule vascularisé sans anastomoses microvasculaires
77.37.20↔	Ostéotomie de (dé)rotation du péroné	78.07.12↔	Grefe osseuse, tibia, allogène
77.37.21↔	Corticotomie et transport de segment du péroné	78.07.13↔	Grefe d'os et de cartilage, tibia
77.37.22↔	Ostéotomie complexe (pluridimensionnelle) du péroné (avec correction axiale)	78.07.19↔	Autre greffe osseuse sur tibia (p. ex. os spongieux autologue, lamelles d'os cortico-spongieux, fragment sans pédicule vascularisé)
77.37.29↔	Autre section osseuse du péroné	78.07.20↔	Grefe osseuse, péroné, fragment à pédicule vascularisé avec anastomoses microvasculaires
77.37.99↔	Autre section osseuse, tibia et péroné, autre	78.07.21↔	Grefe osseuse, péroné, fragment à pédicule vascularisé sans anastomoses microvasculaires
77.62.00↔	Excision locale de lésion ou de tissu osseux, humérus, SAP	78.07.22↔	Grefe osseuse, péroné, allogène
77.62.20↔	Débridement, humérus		
77.62.99↔	Excision locale de lésion ou de tissu osseux, humérus, autre		
77.82↔	Autre ostectomie partielle, humérus		
77.87.00↔	Autre ostectomie partielle, tibia et péroné, SAP		

78.07.23↔	Grefte d'os et de cartilage, péroné	79.11.99↔	Réduction fermée de fracture de l'humérus avec fixation interne, autre
78.07.29↔	Autre greffe osseuse sur péroné (p. ex. os spongieux autologue, lamelles d'os cortico-spongieux, fragment sans pédicule vascularisé)	79.16.00↔	Réduction fermée de fracture de tibia et de péroné, avec fixation interne, SAP
78.07.99↔	Grefte osseuse, tibia et péroné, autre	79.16.10↔	Réduction fermée de fracture du tibia proximal, avec fixation interne par clou médullaire
78.22.00↔	Raccourcissement d'os, humérus, SAP	79.16.11↔	Réduction fermée de fracture proximale du tibia par fixation interne au moyen d'une technique mini-invasive assistée par ballonnet
78.22.10↔	Epiphysiodèse temporaire, humérus	79.16.29↔	Réduction fermée de fracture du tibia distal, avec autre fixation interne (p. ex. vis, plaque, fil)
78.22.11↔	Epiphysiodèse permanente, humérus	79.16.30↔	Réduction fermée d'autre fracture du tibia, avec fixation interne par clou médullaire
78.22.12↔	Epiphysiolyse thérapeutique, humérus	79.16.31↔	Réduction fermée d'autre fracture du tibia par fixation interne au moyen d'une technique mini-invasive assistée par ballonnet
78.22.99↔	Raccourcissement d'os, humérus, autre	79.16.39↔	Réduction fermée d'autre fracture du tibia, avec autre fixation interne (p. ex. vis, plaque, fil)
78.27.00↔	Raccourcissement d'os, tibia et péroné, SAP	79.16.40↔	Réduction fermée de fracture du péroné distal, avec fixation interne par clou médullaire
78.27.10↔	Epiphysiodèse temporaire, tibia	79.16.49↔	Réduction fermée de fracture du péroné distal, avec autre fixation interne (p. ex. vis, plaque, fil)
78.27.11↔	Epiphysiodèse permanente, tibia	79.16.50↔	Réduction fermée d'autre fracture du péroné, avec fixation interne par clou médullaire
78.27.12↔	Epiphysiolyse thérapeutique, tibia	79.16.59↔	Réduction fermée d'autre fracture du péroné, avec autre fixation interne (p. ex. vis, plaque, fil)
78.27.19↔	Autre raccourcissement d'os, tibia	79.16.99↔	Réduction fermée de fracture de tibia et de péroné, avec fixation interne, autre
78.27.20↔	Epiphysiodèse temporaire, péroné	79.21.00↔	Réduction ouverte de fracture de l'humérus sans fixation interne, SAP
78.27.21↔	Epiphysiodèse permanente, péroné	79.21.10↔	Réduction ouverte de fracture de l'humérus proximal sans fixation interne
78.27.22↔	Epiphysiolyse thérapeutique, péroné	79.21.11↔	Réduction ouverte de fracture diaphysaire de l'humérus, sans fixation interne
78.27.29↔	Autre raccourcissement d'os, péroné	79.21.12↔	Réduction ouverte de fracture de l'humérus distal, sans fixation interne
78.27.99↔	Raccourcissement d'os, tibia et péroné, autre	79.21.99↔	Réduction ouverte de fracture de l'humérus, sans fixation interne, autre
78.42↔	Autres réparations ou opérations plastiques osseuses, humérus	79.26.00↔	Réduction ouverte de fracture de tibia et de péroné, sans fixation interne, SAP
78.47.00↔	Autres réparations ou opérations plastiques osseuses, tibia et péroné, SAP	79.26.10↔	Réduction ouverte de fracture du tibia proximal, sans fixation interne
78.47.10↔	Autre reconstruction plastique du tibia	79.26.11↔	Réduction ouverte de fracture diaphysaire du tibia, sans fixation interne
78.47.20↔	Autre reconstruction plastique du péroné	79.26.12↔	Réduction ouverte de fracture du tibia distal, sans fixation interne
78.47.99↔	Autre reconstruction plastique du tibia et du péroné, autre	79.26.20↔	Réduction ouverte de fracture du péroné proximal, sans fixation interne
78.52.00↔	Fixation interne de l'os sans réduction de fracture, humérus, SAP	79.26.21↔	Réduction ouverte de fracture diaphysaire du péroné, sans fixation interne
78.52.10↔	Révision (sans remplacement) de matériel d'ostéosynthèse, humérus	79.26.22↔	Réduction ouverte de fracture du péroné distal, sans fixation interne
78.52.99↔	Fixation interne de l'os sans réduction de fracture, humérus, autre	79.26.99↔	Réduction ouverte de fracture de tibia et de péroné, sans fixation interne, autre
78.57.00↔	Fixation interne de l'os sans réduction de fracture, tibia et péroné, SAP	79.31.00↔	Réduction ouverte de fracture, avec fixation interne, humérus, SAP
78.57.10↔	Révision (sans remplacement) de matériel d'ostéosynthèse, tibia	79.31.10↔	Réduction ouverte de fracture simple de l'humérus proximal, avec fixation interne par clou médullaire, plaque à stabilité angulaire ou plaque (angulaire)
78.57.20↔	Révision (sans remplacement) de matériel d'ostéosynthèse, péroné	79.31.11↔	Réduction ouverte de fracture simple de l'humérus proximal, avec autre fixation interne (p. ex. vis, fil)
78.57.99↔	Fixation interne de l'os sans réduction de fracture, tibia et péroné, autre	79.31.12↔	Réduction ouverte de fracture multifragmentaire de l'humérus proximal, avec fixation interne
78.62.00↔	Ablation de matériel implanté dans l'os, humérus, SAP	79.31.20↔	Réduction ouverte de fracture diaphysaire simple de l'humérus, avec fixation interne
78.62.01↔	Ablation de matériel implanté dans l'humérus: fil (intramédullaire), vis, cerclage-haubanage, plaque (à stabilité angulaire), plaque angulaire/condylienne, clou médullaire, clou de verrouillage, vis de transfixation, fixateur externe, agrafes (de Blount)	79.31.30↔	Réduction ouverte de fracture simple de l'humérus distal, avec fixation interne par clou médullaire, plaque à stabilité angulaire ou plaque (angulaire)
78.62.02↔	Ablation de matériel implanté dans humérus: vis de compression dynamique, clou médullaire avec composante articulaire	79.31.31↔	Réduction ouverte de fracture simple de l'humérus distal, avec autre fixation interne (p. ex. vis, fil)
78.62.05↔	Ablation de matériel implanté dans l'os, humérus; enlèvement d'implant de remplacement (partiel) osseux, humérus	79.31.90↔	Réduction ouverte de fracture multifragmentaire d'autres parties de l'humérus, avec fixation interne
78.62.08↔	Ablation de matériel implanté dans humérus: autre matériel d'ostéosynthèse	79.31.99↔	Réduction ouverte de fracture de l'humérus avec fixation interne, autre
78.62.99↔	Ablation de matériel implanté dans l'os, humérus, autre		
79.11.00↔	Réduction fermée de fracture de l'humérus avec fixation interne, SAP		
79.11.10↔	Réduction fermée de fracture de l'humérus proximal, avec fixation interne par clou médullaire / clou de verrouillage ou plaque angulaire / condyloaire		
79.11.11↔	Réduction fermée de fracture proximale de l'humérus par fixation interne au moyen d'une technique mini-invasive assistée par ballonnet		
79.11.19↔	Réduction fermée de fracture de l'humérus proximal, avec autre fixation interne (p. ex. vis, fil, cerclage-haubanage, plaque à stabilité angulaire)		
79.11.20↔	Réduction fermée d'autre fracture de l'humérus, avec fixation interne par clou médullaire / clou de verrouillage ou plaque angulaire / condyloaire		
79.11.21↔	Réduction fermée d'autre fracture de l'humérus par fixation interne au moyen d'une technique mini-invasive assistée par ballonnet		
79.11.29↔	Réduction fermée d'autre fracture de l'humérus, avec autre fixation interne (p. ex. vis, fil, cerclage-haubanage, plaque à stabilité angulaire)		

79.36.00↔	Réduction ouverte de fracture de tibia et de péroné, avec fixation interne, SAP	79.36.72↔	Réduction ouverte de fracture simple du péroné distal, avec autre fixation interne
79.36.10↔	Réduction ouverte de fracture simple du tibia proximal, avec fixation externe par agrafes (de Blount) ou fil intermédullaire	79.36.73↔	Réduction ouverte de fracture multifragmentaire du péroné distal, avec fixation interne
79.36.11↔	Réduction ouverte de fracture simple du tibia proximal, avec fixation interne par vis	79.36.99↔	Réduction ouverte de fracture de tibia et de péroné, avec fixation interne, autre
79.36.12↔	Réduction ouverte de fracture simple du tibia proximal, avec autre fixation interne	79.50↔	Réduction ouverte de décollement épiphysaire, site non spécifié
79.36.13↔	Réduction ouverte de fracture multifragmentaire du tibia proximal, avec fixation interne par agrafes (de Blount)	79.51↔	Réduction ouverte de décollement épiphysaire, humérus
79.36.14↔	Réduction ouverte de fracture multifragmentaire du tibia proximal, avec autre fixation interne	79.56.00↔	Réduction ouverte de décollement épiphysaire de tibia et de péroné, SAP
79.36.20↔	Réduction ouverte de fracture diaphysaire simple du tibia, avec fixation interne	79.56.10↔	Réduction ouverte de décollement épiphysaire du tibia proximal
79.36.30↔	Réduction ouverte de fracture simple du tibia distal, avec fixation interne par clou médullaire ou plaque à stabilité angulaire	79.56.11↔	Réduction ouverte de décollement épiphysaire du tibia distal
79.36.31↔	Réduction ouverte de fracture simple du tibia distal, avec fixation interne par autre plaque	79.56.20↔	Réduction ouverte de décollement épiphysaire du péroné proximal
79.36.32↔	Réduction ouverte de fracture simple du tibia distal, avec autre fixation interne	79.56.21↔	Réduction ouverte de décollement épiphysaire du péroné distal
79.36.40↔	Réduction ouverte de fracture multifragmentaire d'autres parties du tibia, avec fixation interne	79.56.99↔	Réduction ouverte de décollement épiphysaire de tibia et de péroné, autre
79.36.50↔	Réduction ouverte de fracture simple du péroné proximal, avec fixation interne	79.61↔	Débridement de fracture ouverte, humérus
79.36.51↔	Réduction ouverte de fracture multifragmentaire du péroné proximal, avec fixation interne	79.66↔	Débridement de fracture ouverte, tibia et péroné
79.36.60↔	Réduction ouverte de fracture diaphysaire simple du péroné, avec fixation interne par clou médullaire	79.91↔	Opération de lésion osseuse traumatique, SAP, humérus
79.36.61↔	Réduction ouverte de fracture diaphysaire simple du péroné, avec autre fixation interne	79.96.00↔	Opération non spécifiée de lésion osseuse traumatique, tibia et péroné, SAP
79.36.62↔	Réduction ouverte de fracture diaphysaire multifragmentaire du péroné, avec fixation interne par plaque (à stabilité angulaire)	79.96.10↔	Opération non spécifiée de lésion osseuse traumatique du tibia
79.36.63↔	Réduction ouverte de fracture diaphysaire multifragmentaire du péroné, avec autre fixation interne	79.96.20↔	Opération non spécifiée de lésion osseuse traumatique du péroné
79.36.70↔	Réduction ouverte de fracture simple du péroné distal, avec fixation interne par agrafes (de Blount)	79.96.99↔	Opération non spécifiée de lésion osseuse traumatique, tibia et péroné, autre
79.36.71↔	Réduction ouverte de fracture simple du péroné distal, avec fixation interne par plaque	81.11↔	Arthrodèse de la cheville
		81.12.00↔	Arthrodèse triple, SAP
		81.12.10↔	Arthrodèse talo-crurale [tibio-astragalienne/tibio-tarsienne] et sous-talaire [sous-astragalienne]
		81.12.11↔	Arthrodèse astragalo-calcanéo-cuboïdo-naviculaire [triple arthrodèse des articulations talo-crurale et sous-talaire et de l'articulation médio-tarsienne (a. de Chopart)]
		81.12.12↔	Arthrodèse sous-talaire, deux articulations du tarse
		81.12.13↔	Arthrodèse sous-talaire, trois articulations du tarse
		81.12.99↔	Arthrodèse triple, autre

procédure I13-5

77.12.00↔	Autre incision osseuse sans section, humérus, SAP	77.82↔	Autre ostectomie partielle, humérus
77.12.10↔	Autre incision osseuse sans section, humérus, exploration et forage de l'os	77.87.00↔	Autre ostectomie partielle, tibia et péroné, SAP
77.12.11↔	Autre incision osseuse sans section, humérus, extraction de corps étranger	77.87.10↔	Autre ostectomie partielle, tibia
77.12.12↔	Autre incision osseuse sans section, humérus, insertion et enlèvement de réservoir médicamenteux	77.87.11↔	Autre ostectomie partielle, péroné
77.12.13↔	Autre incision osseuse sans section, humérus, drainage	77.87.99↔	Autre ostectomie partielle, tibia et péroné, autre
77.12.99↔	Autre incision osseuse sans section, humérus, autre	77.92↔	Ostectomie totale, humérus
77.22↔	Ostéotomie cunéiforme, humérus	77.97.00↔	Ostectomie totale, tibia et péroné, SAP
77.27.00↔	Ostéotomie cunéiforme, tibia et péroné, SAP	77.97.10↔	Ostectomie totale, tibia
77.27.10↔	Ostéotomie cunéiforme, tibia	77.97.11↔	Ostectomie totale, péroné
77.27.20↔	Ostéotomie cunéiforme, péroné	77.97.99↔	Ostectomie totale, tibia et péroné, autre
77.27.99↔	Ostéotomie cunéiforme, tibia et péroné, autre	78.02.00↔	Grefe osseuse, humérus, SAP
77.32.10↔	Corticotomie et transport de segment huméral	78.02.10↔	Grefe osseuse, humérus, fragment à pédicule vascularisé avec anastomoses microvasculaires
77.37.00↔	Autre section osseuse, tibia et péroné, SAP	78.02.11↔	Grefe osseuse, humérus, fragment à pédicule vascularisé sans anastomoses microvasculaires
77.37.10↔	Ostéotomie de (dé)rotation du tibia	78.02.12↔	Grefe osseuse, humérus, allogène
77.37.11↔	Ostéotomie de (dé)rotation valgusante ou varisante du tibia	78.02.13↔	Grefe d'os et de cartilage, humérus
77.37.12↔	Corticotomie et transport de segment tibial	78.02.14↔	Autre greffe osseuse sur humérus (p. ex. os spongieux autologue, lamelles d'os cortico-spongieux, fragment sans pédicule vascularisé)
77.37.13↔	Ostéotomie complexe (pluridimensionnelle) du tibia (avec correction axiale)	78.02.99↔	Grefe osseuse, humérus, autre
77.37.19↔	Autre section osseuse du tibia	78.07.00↔	Grefe osseuse, tibia et péroné, SAP
77.37.20↔	Ostéotomie de (dé)rotation du péroné	78.07.10↔	Grefe osseuse, tibia, fragment à pédicule vascularisé avec anastomoses microvasculaires
77.37.21↔	Corticotomie et transport de segment du péroné	78.07.11↔	Grefe osseuse, tibia, fragment à pédicule vascularisé sans anastomoses microvasculaires
77.37.22↔	Ostéotomie complexe (pluridimensionnelle) du péroné (avec correction axiale)	78.07.12↔	Grefe osseuse, tibia, allogène
77.37.29↔	Autre section osseuse du péroné	78.07.13↔	Grefe d'os et de cartilage, tibia
77.37.99↔	Autre section osseuse, tibia et péroné, autre	78.07.19↔	Autre greffe osseuse sur tibia (p. ex. os spongieux autologue, lamelles d'os cortico-spongieux, fragment sans pédicule vascularisé)
77.62.00↔	Excision locale de lésion ou de tissu osseux, humérus, SAP		
77.62.20↔	Débridement, humérus		
77.62.99↔	Excision locale de lésion ou de tissu osseux, humérus, autre		

78.07.20↔	Grefe osseuse, péroné, fragment à pédicule vascularisé avec anastomoses microvasculaires	79.16.29↔	Réduction fermée de fracture du tibia distal, avec autre fixation interne (p. ex. vis, plaque, fil)
78.07.21↔	Grefe osseuse, péroné, fragment à pédicule vascularisé sans anastomoses microvasculaires	79.16.30↔	Réduction fermée d'autre fracture du tibia, avec fixation interne par clou médullaire
78.07.22↔	Grefe osseuse, péroné, allogène	79.16.31↔	Réduction fermée d'autre fracture du tibia par fixation interne au moyen d'une technique mini-invasive assistée par ballonnet
78.07.23↔	Grefe d'os et de cartilage, péroné	79.16.39↔	Réduction fermée d'autre fracture du tibia, avec autre fixation interne (p. ex. vis, plaque, fil)
78.07.29↔	Autre greffe osseuse sur péroné (p. ex. os spongieux autologue, lamelles d'os cortico-spongieux, fragment sans pédicule vascularisé)	79.16.40↔	Réduction fermée de fracture du péroné distal, avec fixation interne par clou médullaire
78.07.99↔	Grefe osseuse, tibia et péroné, autre	79.16.49↔	Réduction fermée de fracture du péroné distal, avec autre fixation interne (p. ex. vis, plaque, fil)
78.12.00↔	Application de fixateur externe, humérus (inclus réduction de fracture), SAP	79.16.50↔	Réduction fermée d'autre fracture du péroné, avec fixation interne par clou médullaire
78.12.90↔	Réduction fermée d'autre fracture de l'humérus, stabilisée par fixateur externe	79.16.59↔	Réduction fermée d'autre fracture du péroné, avec autre fixation interne (p. ex. vis, plaque, fil)
78.12.91↔	Réduction ouverte d'autre fracture de l'humérus, stabilisée par fixateur externe	79.16.99↔	Réduction fermée de fracture de tibia et de péroné, avec fixation interne, autre
78.12.99↔	Application de fixateur externe, humérus (inclus réduction de fracture), autre	79.21.00↔	Réduction ouverte de fracture de l'humérus sans fixation interne, SAP
78.22.00↔	Raccourcissement d'os, humérus, SAP	79.21.10↔	Réduction ouverte de fracture de l'humérus proximal sans fixation interne
78.22.10↔	Epiphysiodèse temporaire, humérus	79.21.11↔	Réduction ouverte de fracture diaphysaire de l'humérus, sans fixation interne
78.22.11↔	Epiphysiodèse permanente, humérus	79.21.12↔	Réduction ouverte de fracture de l'humérus distal, sans fixation interne
78.22.12↔	Epiphysiolyse thérapeutique, humérus	79.21.99↔	Réduction ouverte de fracture de l'humérus, sans fixation interne, autre
78.22.99↔	Raccourcissement d'os, humérus, autre	79.26.00↔	Réduction ouverte de fracture de tibia et de péroné, sans fixation interne, SAP
78.27.00↔	Raccourcissement d'os, tibia et péroné, SAP	79.26.10↔	Réduction ouverte de fracture du tibia proximal, sans fixation interne
78.27.10↔	Epiphysiodèse temporaire, tibia	79.26.11↔	Réduction ouverte de fracture diaphysaire du tibia, sans fixation interne
78.27.11↔	Epiphysiodèse permanente, tibia	79.26.12↔	Réduction ouverte de fracture du tibia distal, sans fixation interne
78.27.12↔	Epiphysiolyse thérapeutique, tibia	79.26.20↔	Réduction ouverte de fracture du péroné proximal, sans fixation interne
78.27.19↔	Autre raccourcissement d'os, tibia	79.26.21↔	Réduction ouverte de fracture diaphysaire du péroné, sans fixation interne
78.27.20↔	Epiphysiodèse temporaire, péroné	79.26.22↔	Réduction ouverte de fracture du péroné distal, sans fixation interne
78.27.21↔	Epiphysiodèse permanente, péroné	79.26.99↔	Réduction ouverte de fracture de tibia et de péroné, sans fixation interne, autre
78.27.22↔	Epiphysiolyse thérapeutique, péroné	79.31.00↔	Réduction ouverte de fracture, avec fixation interne, humérus, SAP
78.27.29↔	Autre raccourcissement d'os, péroné	79.31.10↔	Réduction ouverte de fracture simple de l'humérus proximal, avec fixation interne par clou médullaire, plaque à stabilité angulaire ou plaque (angulaire)
78.27.99↔	Raccourcissement d'os, tibia et péroné, autre	79.31.11↔	Réduction ouverte de fracture simple de l'humérus proximal, avec autre fixation interne (p. ex. vis, fil)
78.42↔	Autres réparations ou opérations plastiques osseuses, humérus	79.31.12↔	Réduction ouverte de fracture multifragmentaire de l'humérus proximal, avec fixation interne
78.47.00↔	Autres réparations ou opérations plastiques osseuses, tibia et péroné, SAP	79.31.20↔	Réduction ouverte de fracture diaphysaire simple de l'humérus, avec fixation interne
78.47.10↔	Autre reconstruction plastique du tibia	79.31.30↔	Réduction ouverte de fracture simple de l'humérus distal, avec fixation interne par clou médullaire, plaque à stabilité angulaire ou plaque (angulaire)
78.47.20↔	Autre reconstruction plastique du péroné	79.31.31↔	Réduction ouverte de fracture simple de l'humérus distal, avec autre fixation interne (p. ex. vis, fil)
78.47.99↔	Autre reconstruction plastique du tibia et du péroné, autre	79.31.90↔	Réduction ouverte de fracture multifragmentaire d'autres parties de l'humérus, avec fixation interne
78.52.00↔	Fixation interne de l'os sans réduction de fracture, humérus, SAP	79.31.99↔	Réduction ouverte de fracture de l'humérus avec fixation interne, autre
78.52.10↔	Révision (sans remplacement) de matériel d'ostéosynthèse, humérus	79.36.00↔	Réduction ouverte de fracture de tibia et de péroné, avec fixation interne, SAP
78.52.99↔	Fixation interne de l'os sans réduction de fracture, humérus, autre	79.36.10↔	Réduction ouverte de fracture simple du tibia proximal, avec fixation externe par agrafes (de Blount) ou fil intermédullaire
78.57.00↔	Fixation interne de l'os sans réduction de fracture, tibia et péroné, SAP	79.36.11↔	Réduction ouverte de fracture simple du tibia proximal, avec fixation interne par vis
78.57.10↔	Révision (sans remplacement) de matériel d'ostéosynthèse, tibia	79.36.12↔	Réduction ouverte de fracture simple du tibia proximal, avec autre fixation interne
78.57.20↔	Révision (sans remplacement) de matériel d'ostéosynthèse, péroné		
78.57.99↔	Fixation interne de l'os sans réduction de fracture, tibia et péroné, autre		
78.62.00↔	Ablation de matériel implanté dans l'os, humérus, SAP		
78.62.01↔	Ablation de matériel implanté dans l'humérus: fil (intramédullaire), vis, cerclage-haubanage, plaque (à stabilité angulaire), plaque angulaire/condylienne, clou médullaire, clou de verrouillage, vis de transfixation, fixateur externe, agrafes (de Blount)		
78.62.02↔	Ablation de matériel implanté dans humérus: vis de compression dynamique, clou médullaire avec composante articulaire		
78.62.05↔	Ablation de matériel implanté dans l'os, humérus; enlèvement d'implant de remplacement (partiel) osseux, humérus		
78.62.08↔	Ablation de matériel implanté dans humérus: autre matériel d'ostéosynthèse		
78.62.99↔	Ablation de matériel implanté dans l'os, humérus, autre		
79.16.00↔	Réduction fermée de fracture de tibia et de péroné, avec fixation interne, SAP		
79.16.10↔	Réduction fermée de fracture du tibia proximal, avec fixation interne par clou médullaire		
79.16.11↔	Réduction fermée de fracture proximale du tibia par fixation interne au moyen d'une technique mini-invasive assistée par ballonnet		

79.36.13↔	Réduction ouverte de fracture multifragmentaire du tibia proximal, avec fixation interne par agrafes (de Blount)	79.36.99↔	Réduction ouverte de fracture de tibia et de péroné, avec fixation interne, autre
79.36.14↔	Réduction ouverte de fracture multifragmentaire du tibia proximal, avec autre fixation interne	79.50↔	Réduction ouverte de décollement épiphysaire, site non spécifié
79.36.20↔	Réduction ouverte de fracture diaphysaire simple du tibia, avec fixation interne	79.51↔	Réduction ouverte de décollement épiphysaire, humérus
79.36.30↔	Réduction ouverte de fracture simple du tibia distal, avec fixation interne par clou médullaire ou plaque à stabilité angulaire	79.56.00↔	Réduction ouverte de décollement épiphysaire de tibia et de péroné, SAP
79.36.31↔	Réduction ouverte de fracture simple du tibia distal, avec fixation interne par autre plaque	79.56.10↔	Réduction ouverte de décollement épiphysaire du tibia proximal
79.36.32↔	Réduction ouverte de fracture simple du tibia distal, avec autre fixation interne	79.56.11↔	Réduction ouverte de décollement épiphysaire du tibia distal
79.36.40↔	Réduction ouverte de fracture multifragmentaire d'autres parties du tibia, avec fixation interne	79.56.20↔	Réduction ouverte de décollement épiphysaire du péroné proximal
79.36.50↔	Réduction ouverte de fracture simple du péroné proximal, avec fixation interne	79.56.21↔	Réduction ouverte de décollement épiphysaire du péroné distal
79.36.51↔	Réduction ouverte de fracture multifragmentaire du péroné proximal, avec fixation interne	79.56.99↔	Réduction ouverte de décollement épiphysaire de tibia et de péroné, autre
79.36.60↔	Réduction ouverte de fracture diaphysaire simple du péroné, avec fixation interne par clou médullaire	79.61↔	Débridement de fracture ouverte, humérus
79.36.61↔	Réduction ouverte de fracture diaphysaire simple du péroné, avec autre fixation interne	79.66↔	Débridement de fracture ouverte, tibia et péroné
79.36.62↔	Réduction ouverte de fracture diaphysaire multifragmentaire du péroné, avec fixation interne par plaque (à stabilité angulaire)	79.91↔	Opération de lésion osseuse traumatique, SAP, humérus
79.36.63↔	Réduction ouverte de fracture diaphysaire multifragmentaire du péroné, avec autre fixation interne	79.96.00↔	Opération non spécifiée de lésion osseuse traumatique, tibia et péroné, SAP
79.36.70↔	Réduction ouverte de fracture simple du péroné distal, avec fixation interne par agrafes (de Blount)	79.96.10↔	Opération non spécifiée de lésion osseuse traumatique du tibia
79.36.71↔	Réduction ouverte de fracture simple du péroné distal, avec fixation interne par plaque	79.96.20↔	Opération non spécifiée de lésion osseuse traumatique du péroné
79.36.72↔	Réduction ouverte de fracture simple du péroné distal, avec autre fixation interne	79.96.99↔	Opération non spécifiée de lésion osseuse traumatique, tibia et péroné, autre
79.36.73↔	Réduction ouverte de fracture multifragmentaire du péroné distal, avec fixation interne	81.11↔	Arthrodèse de la cheville
		81.12.00↔	Arthrodèse triple, SAP
		81.12.10↔	Arthrodèse talo-crurale [tibio-astragalienne/tibio-tarsienne] et sous-talaire [sous-astragalienne]
		81.12.11↔	Arthrodèse astragalo-calcanéo-cuboïdo-naviculaire [triple arthrodèse des articulations talo-crurale et sous-talaire et de l'articulation médio-tarsienne (a. de Chopart)]
		81.12.12↔	Arthrodèse sous-talaire, deux articulations du tarse
		81.12.13↔	Arthrodèse sous-talaire, trois articulations du tarse
		81.12.99↔	Arthrodèse triple, autre

procédure I13-6

04.03.00↔	Section ou écrasement d'autres nerfs crâniens et périphérique, SAP	04.07.43↔	Autre excision ou avulsion de nerf du tronc et du membre inférieur
04.03.10↔	Section ou écrasement du nerf acoustique	04.07.99↔	Autre excision ou avulsion de nerf crânien et périphérique, autre
04.03.11↔	Section ou écrasement de segment intracrânien d'autre nerf cérébral et ganglion nerveux	04.08.00↔	Fénelation des gaines du nerf optique, SAP
04.03.20↔	Section ou écrasement de nerf cérébral extracrânien	04.08.10↔	Autres opérations du nerf optique
04.03.30↔	Section ou écrasement du plexus brachial	04.08.99↔	Fénelation des gaines du nerf optique, autre
04.03.31↔	Section ou écrasement de nerf de l'épaule	04.2x.00↔	Destruction de nerf et ganglion crânien et périphérique, SAP
04.03.32↔	Section ou écrasement de nerf du bras et de la main	04.2x.10↔	Destruction de nerf et ganglion intracrânien
04.03.33↔	Section ou écrasement de nerf du tronc et du membre inférieur	04.2x.20↔	Destruction de nerf crânien extracrânien
04.03.99↔	Section ou écrasement d'autres nerfs crâniens et périphériques, autre	04.2x.30↔	Destruction du plexus brachial
04.04.00↔	Autre incision de nerf crânien et périphérique, SAP	04.2x.31↔	Destruction de nerf de l'épaule
04.04.10↔	Autre incision du nerf acoustique	04.2x.32↔	Destruction de nerf du bras et de la main
04.04.11↔	Autre incision de segment intracrânien d'autre nerf cérébral et ganglion nerveux	04.2x.33↔	Destruction de nerf du tronc et du plexus lombosacré
04.04.20↔	Autre incision de nerf cérébral extracrânien	04.2x.34↔	Destruction de nerf de la jambe et du pied
04.04.30↔	Autre incision du plexus brachial	04.2x.39↔	Destruction d'autre nerf et ganglion périphérique
04.04.31↔	Autre incision de nerf de l'épaule	04.2x.99↔	Destruction de nerf et ganglion crâniens et périphérique, autre
04.04.32↔	Autre incision de nerf du bras et de la main	04.3x.00↔	Suture de nerf crânien et périphérique, SAP
04.04.33↔	Autre incision de nerf du tronc et du membre inférieur	04.3x.10↔	Suture épineurale de nerf cérébral extracrânien, suture primaire
04.04.99↔	Autre incision de nerf crânien et périphérique, autre	04.3x.11↔	Suture épineurale du plexus brachial, suture primaire
04.06.00↔	Autre excision de ganglion de nerf crânien ou périphérique, SAP	04.3x.12↔	Suture épineurale de nerf de l'épaule, suture primaire
04.06.10↔	Excision de ganglion intracrânien	04.3x.13↔	Suture épineurale de nerf du bras, suture primaire
04.06.20↔	Excision d'autre ganglion périphérique	04.3x.14↔	Suture épineurale de nerf de la main, suture primaire
04.06.99↔	Autre excision de ganglion de nerf crânien ou périphérique, autre	04.3x.15↔	Suture épineurale de nerf du tronc, suture primaire
04.07.00↔	Autre excision ou avulsion de nerf crânien et périphérique, SAP	04.3x.16↔	Suture épineurale de nerf de la jambe (plexus lombosacré, aine et plancher pelvien), suture primaire
04.07.10↔	Excision (prélèvement) de nerf pour greffe	04.3x.17↔	Suture épineurale de nerf du pied, suture primaire
04.07.11↔	Ablation de greffon nerveux	04.3x.19↔	Suture épineurale d'autre nerf crânien ou périphérique, suture primaire
04.07.20↔	Autre excision ou avulsion de nerf intracrânien	04.3x.20↔	Suture épineurale de nerf cérébral extracrânien, suture secondaire
04.07.30↔	Autre excision ou avulsion de nerf cérébral extracrânien	04.3x.21↔	Suture épineurale du plexus brachial, suture secondaire
04.07.40↔	Autre excision ou avulsion du plexus brachial	04.3x.22↔	Suture épineurale de nerf de l'épaule, suture secondaire
04.07.41↔	Autre excision ou avulsion de nerf de l'épaule	04.3x.23↔	Suture épineurale de nerf du bras, suture secondaire
04.07.42↔	Autre excision ou avulsion de nerf du bras et de la main	04.3x.24↔	Suture épineurale de nerf de la main, suture secondaire
		04.3x.25↔	Suture épineurale de nerf du tronc, suture secondaire

04.3x.26↔	Suture épineurale de nerf de la jambe (plexus lombosacré, aine et plancher pelvien), suture secondaire	04.6x.30↔	Transposition de nerf de l'épaule avec suture épineurale primaire et secondaire
04.3x.27↔	Suture épineurale de nerf du pied, suture secondaire	04.6x.31↔	Transposition de nerf de l'épaule avec suture interfasciculaire primaire et secondaire
04.3x.29↔	Suture épineurale d'autre nerf crânien ou périphérique, suture secondaire	04.6x.40↔	Transposition de nerf du bras avec suture épineurale primaire
04.3x.30↔	Suture interfasciculaire de nerf cérébral extracrânien, suture primaire	04.6x.41↔	Transposition de nerf du bras avec suture épineurale secondaire
04.3x.31↔	Suture interfasciculaire du plexus brachial, suture primaire	04.6x.42↔	Transposition de nerf du bras avec suture interfasciculaire primaire
04.3x.32↔	Suture interfasciculaire de nerf de l'épaule, suture primaire	04.6x.43↔	Transposition de nerf du bras avec suture interfasciculaire secondaire
04.3x.33↔	Suture interfasciculaire de nerf du bras, suture primaire	04.6x.50↔	Transposition de nerf du tronc et du membre inférieur avec suture épineurale primaire et secondaire
04.3x.34↔	Suture interfasciculaire de nerf de la main, suture primaire	04.6x.51↔	Transposition de nerf du tronc et du membre inférieur avec suture interfasciculaire primaire et secondaire
04.3x.35↔	Suture interfasciculaire de nerf du tronc, suture primaire	04.6x.60↔	Transposition de nerf de la main avec suture interfasciculaire primaire et secondaire
04.3x.36↔	Suture interfasciculaire de nerf de la jambe (plexus lombosacré, aine et plancher pelvien), suture primaire	04.6x.70↔	Transposition avec neurolyse et décompression d'un nerf cérébral extracrânien
04.3x.37↔	Suture interfasciculaire de nerf du pied, suture primaire	04.6x.71↔	Transposition avec neurolyse et décompression du plexus brachial ou d'un nerf de l'épaule
04.3x.39↔	Suture interfasciculaire d'autre nerf crânien ou périphérique, suture primaire	04.6x.72↔	Transposition avec neurolyse et décompression d'un nerf du bras
04.3x.40↔	Suture interfasciculaire de nerf cérébral extracrânien, suture secondaire	04.6x.73↔	Transposition avec neurolyse et décompression d'un nerf de la main
04.3x.41↔	Suture interfasciculaire du plexus brachial, suture secondaire	04.6x.74↔	Transposition avec neurolyse et décompression d'un nerf du tronc et du membre inférieur
04.3x.42↔	Suture interfasciculaire de nerf de l'épaule, suture secondaire	04.6x.75↔	Transposition d'autre nerf crânien et périphérique
04.3x.43↔	Suture interfasciculaire de nerf du bras, suture secondaire	04.6x.99↔	Transposition de nerf crânien et périphérique, autre
04.3x.44↔	Suture interfasciculaire de nerf de la main, suture secondaire	04.71↔	Anastomose entre nerfs hypoglosse et facial
04.3x.45↔	Suture interfasciculaire de nerf du tronc, suture secondaire	04.72↔	Anastomose entre nerfs accessoire et hypoglosse
04.3x.46↔	Suture interfasciculaire de nerf de la jambe (plexus lombosacré, aine et plancher pelvien), suture secondaire	04.73↔	Anastomose entre nerfs accessoire et hypoglosse
04.3x.47↔	Suture interfasciculaire de nerf du pied, suture secondaire	04.74.00↔	Autre anastomose de nerf crânien ou périphérique, SAP
04.3x.49↔	Suture interfasciculaire d'autre nerf crânien ou périphérique, suture secondaire	04.74.10↔	Anastomose nerveuse facio-faciale
04.3x.99↔	Suture de nerf crânien et périphérique, autre	04.74.11↔	Anastomose entre nerf intercostal et interfasciculaire
04.42.00↔	Autre décompression de nerf crânien, SAP	04.74.99↔	Autre anastomose de nerf crânien ou périphérique, autre
04.42.10↔	Autre décompression intracrânienne de nerf crânien	04.75↔	Révision de réparation antérieure de nerf crânien et périphérique
04.42.20↔	Autre décompression extracrânienne de nerf crânien	04.76↔	Réparation de traumatisme ancien de nerf crânien et périphérique
04.42.99↔	Autre décompression de nerf crânien, autre	04.79.00↔	Autre plastie de nerf, SAP
04.43.00↔	Libération du canal carpien, SAP	04.79.10↔	Transplantation et transposition de nerf cérébral extracrânien, avec suture épineurale
04.43.10↔	Libération du canal carpien par endoscopie	04.79.11↔	Transplantation et transposition du plexus brachial, avec suture épineurale
04.43.99↔	Libération du canal carpien, autre	04.79.12↔	Transplantation et transposition de nerf de l'épaule, avec suture épineurale
04.44↔	Libération du canal tarsien	04.79.13↔	Transplantation et transposition de nerf du bras et de la main, avec suture épineurale
04.49.00↔	Autre lyse d'adhérences ou décompression de nerf ou de ganglion périphérique, SAP	04.79.14↔	Transplantation et transposition de nerf du tronc et du membre inférieur, avec suture épineurale
04.49.10↔	Autre lyse d'adhérences ou décompression du plexus brachial	04.79.19↔	Transplantation et transposition d'autre nerf, avec suture épineurale
04.49.11↔	Autre lyse d'adhérences ou décompression de nerf de l'épaule	04.79.20↔	Transplantation et transposition de nerf avec suture interfasciculaire
04.49.12↔	Autre lyse d'adhérences ou décompression de nerf du bras	04.79.21↔	Transplantation et transposition de nerf cérébral extracrânien, avec suture interfasciculaire
04.49.13↔	Autre lyse d'adhérences ou décompression de nerf de la main	04.79.22↔	Transplantation et transposition du plexus brachial, avec suture interfasciculaire
04.49.14↔	Autre lyse d'adhérences ou décompression du plexus lombosacré, de l'aine et du plancher pelvien	04.79.23↔	Transplantation et transposition de nerf de l'épaule, avec suture interfasciculaire
04.49.15↔	Autre lyse d'adhérences ou décompression de nerf de la jambe	04.79.24↔	Transplantation et transposition de nerf du bras et de la main, avec suture interfasciculaire
04.49.16↔	Autre lyse d'adhérences ou décompression de nerf du pied	04.79.25↔	Transplantation et transposition de nerf du tronc et du membre inférieur, avec suture interfasciculaire
04.49.99↔	Autre lyse d'adhérences ou décompression d'autre nerf ou de ganglion périphérique, autre	04.79.29↔	Transplantation et transposition d'autre nerf, avec suture interfasciculaire
04.5x.00↔	Grefe de nerf crânien ou périphérique, SAP	04.79.99↔	Autre plastie de nerf, autre
04.5x.10↔	Grefe de nerf cérébral extracrânien	04.92.00↔	Implantation ou remplacement d'électrode(s) de neurostimulateur périphérique, SAP
04.5x.11↔	Grefe de plexus brachial et de nerf de l'épaule	04.92.10↔	Implantation ou remplacement d'électrode(s) de neurostimulateur périphérique temporaire, système à une électrode, test de stimulation
04.5x.12↔	Grefe de nerf du bras et de la main		
04.5x.13↔	Grefe de nerf du tronc et du membre inférieur		
04.5x.19↔	Grefe d'autre nerf crânien ou périphérique		
04.5x.99↔	Grefe de nerf crânien ou périphérique, autre		
04.6x.00↔	Transposition de nerf crânien et périphérique, SAP		
04.6x.10↔	Transposition de nerf cérébral extracrânien avec suture épineurale primaire		
04.6x.11↔	Transposition de nerf cérébral extracrânien avec suture épineurale secondaire		
04.6x.12↔	Transposition de nerf cérébral extracrânien avec suture interfasciculaire primaire et secondaire		
04.6x.20↔	Transposition du plexus brachial avec suture épineurale primaire		
04.6x.21↔	Transposition du plexus brachial avec suture épineurale secondaire		
04.6x.22↔	Transposition du plexus brachial avec suture interfasciculaire primaire		
04.6x.23↔	Transposition du plexus brachial avec suture interfasciculaire secondaire		

04.92.11↔	Implantation ou remplacement d'électrode(s) de neurostimulateur périphérique temporaire, système à plusieurs électrodes, test de stimulation	38.03.00↔	Incision de vaisseaux de membre supérieur, SAP
04.92.20↔	Implantation ou remplacement d'électrode(s) de neurostimulateur périphérique permanent par voie percutanée, électrode en baguette, système à une électrode	38.03.10↔	Incision d'artères de membre supérieur, SAP
04.92.21↔	Implantation ou remplacement d'électrode(s) de neurostimulateur périphérique permanent par voie percutanée, électrode en baguette, système à plusieurs électrodes	38.03.11↔	Incision de l'artère axillaire
04.92.30↔	Implantation ou remplacement par voie chirurgicale ouverte d'électrode(s) de neurostimulateur périphérique permanent, électrode à plaque, système à une électrode	38.03.19↔	Incision d'autres artères du bras
04.92.31↔	Implantation ou remplacement par voie chirurgicale ouverte d'électrode(s) de neurostimulateur périphérique permanent, électrode à plaque, système à plusieurs électrodes	38.03.20↔	Incision d'artères de l'avant-bras
04.92.40↔	Implantation ou remplacement d'électrode de stimulation du nerf vague	38.03.21↔	Incision d'artères de la main
04.92.99↔	Implantation ou remplacement d'électrode(s) de neurostimulateur périphérique, autre	38.03.30↔	Incision de veines de membre supérieur, SAP
04.93.00↔	Ablation d'électrode(s) de neurostimulateur périphérique, SAP	38.03.31↔	Incision de la veine axillaire
04.93.10↔	Ablation d'électrode(s) de neurostimulateur périphérique, électrode en baguette, système à une électrode	38.03.38↔	Incision d'autres veines profondes de membre supérieur
04.93.11↔	Ablation d'électrode(s) de neurostimulateur périphérique, électrode en baguette, système à plusieurs électrodes	38.03.39↔	Incision de veines de membre supérieur, autre
04.93.20↔	Ablation d'électrode(s) de neurostimulateur périphérique, électrode à plaque, système à une électrode	38.03.99↔	Incision de vaisseaux de membre supérieur, autre
04.93.21↔	Ablation d'électrode(s) de neurostimulateur périphérique, électrode à plaque, système à plusieurs électrodes	38.04.00↔	Incision de l'aorte, SAP
04.93.40↔	Enlèvement d'électrode du nerf vague	38.04.10↔	Incision de l'aorte ascendante et de la crosse aortique
04.93.99↔	Ablation d'électrode(s) de neurostimulateur périphérique, autre	38.04.20↔	Incision de l'aorte descendante
04.94.10↔	Révision (sans remplacement) d'électrode(s) de neurostimulateur périphérique, SAP	38.04.30↔	Incision de l'aorte abdominale
04.94.11↔	Révision (sans remplacement) d'électrode(s) de neurostimulateur périphérique, électrode en baguette, système à une électrode	38.04.99↔	Incision de l'aorte, autre
04.94.12↔	Révision (sans remplacement) d'électrode(s) de neurostimulateur périphérique, électrode en baguette, système à plusieurs électrodes	38.05.00↔	Incision d'autres vaisseaux thoraciques, SAP
04.94.13↔	Révision (sans remplacement) d'électrode(s) de neurostimulateur périphérique, électrode à plaque, système à une électrode	38.05.10↔	Incision d'autres artères thoraciques
04.94.14↔	Révision (sans remplacement) d'électrode(s) de neurostimulateur périphérique, électrode à plaque, système à plusieurs électrodes	38.05.20↔	Incision de veines thoraciques, SAP
04.94.99↔	Révision (sans remplacement) d'électrode(s) de neurostimulateur périphérique, autre	38.05.21↔	Incision de veines thoraciques profondes
04.99.00↔	Autre opération de nerf crânien et périphérique, SAP	38.05.29↔	Incision de veines thoraciques, autre
04.99.10↔	Implantation ou remplacement de neuroprothèse périphérique	38.05.99↔	Incision d'autres vaisseaux thoraciques, autre
04.99.11↔	Révision (sans remplacement) de neuroprothèse périphérique	38.06.00↔	Incision d'artères abdominales, SAP
04.99.12↔	Ablation de neuroprothèse périphérique	38.06.10↔	Incision d'artères viscérales, SAP
04.99.99↔	Autre opération de nerf crânien et périphérique, autre	38.06.11↔	Incision du tronc coeliaque
05.0↔	Section de nerf ou de ganglion sympathique	38.06.12↔	Incision de l'artère gastrique
05.21↔	Excision de ganglion sphéno-palatinal	38.06.13↔	Incision de l'artère hépatique
05.22↔	Sympathectomie cervicale	38.06.14↔	Incision de l'artère splénique
05.23↔	Sympathectomie lombaire	38.06.15↔	Incision de l'artère rénale
05.24↔	Sympathectomie présacrée	38.06.16↔	Incision de l'artère mésentérique
05.25↔	Sympathectomie périartérielle	38.06.17↔	Incision de l'artère lombaire
05.26↔	Sympathectomie thoracique	38.06.18↔	Incision de l'artère iliaque
05.29↔	Autre sympathectomie et excision de ganglion	38.06.19↔	Incision d'artères viscérales, autre
05.81↔	Réparation de nerf ou de ganglion sympathique	38.06.99↔	Incision d'artères abdominales, autre
05.89↔	Autres opérations de nerf ou de ganglion sympathique	38.07.00↔	Incision de veines abdominales, SAP
05.9↔	Autres opérations du système nerveux	38.07.10↔	Incision de veines abdominales profondes, SAP
29.92↔	Section du nerf glossopharyngien	38.07.11↔	Incision de la veine cave inférieure
31.91↔	Section de nerf laryngé	38.07.12↔	Incision de la veine iliaque
33.31↔	Destruction du nerf phrénique pour collapsothérapie du poumon	38.07.19↔	Incision de veines abdominales profondes, autre
38.02.00↔	Incision d'autres vaisseaux de la tête et du cou, SAP	38.07.99↔	Incision de veines abdominales, autre
38.02.10↔	Incision d'artères extracrâniennes de la tête et du cou	38.08.00↔	Incision d'artères de membre inférieur, SAP
38.02.20↔	Incision de veines extracrâniennes de la tête et du cou, SAP	38.08.10↔	Incision de l'artère fémorale (commune) (superficielle)
38.02.21↔	Incision de la veine jugulaire (externe) (interne)	38.08.11↔	Incision de l'artère fémorale profonde
38.02.28↔	Incision d'autres veines extracrâniennes de la tête et du cou	38.08.12↔	Incision de l'artère poplitée
38.02.29↔	Incision de veines extracrâniennes de la tête et du cou, autre	38.08.99↔	Incision d'artères de membre inférieur, autre
38.02.99↔	Incision d'autres vaisseaux de la tête et du cou, autre	38.09.00↔	Incision de veines de membre inférieur, SAP
		38.09.10↔	Incision de veines profondes de membre inférieur
		38.09.99↔	Incision de veines de membre inférieur, autre
		38.10↔	Endartériectomie, site non précisé
		38.12↔	Endartériectomie d'autres vaisseaux de la tête et du cou
		38.13↔	Endartériectomie de vaisseaux de membre supérieur
		38.14.00↔	Endartériectomie de l'aorte, SAP
		38.14.10↔	Endartériectomie de l'aorte ascendante et de la crosse aortique
		38.14.20↔	Endartériectomie de l'aorte descendante
		38.14.30↔	Endartériectomie de l'aorte abdominale
		38.14.99↔	Endartériectomie de l'aorte, autre
		38.15.00↔	Endartériectomie d'autres vaisseaux thoraciques, SAP
		38.15.10↔	Endartériectomie de l'artère sous-clavière
		38.15.20↔	Endartériectomie du tronc brachio-céphalique
		38.15.30↔	Endartériectomie de l'artère pulmonaire
		38.15.40↔	Endartériectomie de la veine pulmonaire
		38.15.99↔	Endartériectomie d'autres vaisseaux thoraciques, autre
		38.16.00↔	Endartériectomie d'artères abdominales, SAP
		38.16.10↔	Endartériectomie d'artères viscérales, SAP
		38.16.11↔	Endartériectomie du tronc coeliaque
		38.16.12↔	Endartériectomie de l'artère gastrique
		38.16.13↔	Endartériectomie de l'artère hépatique
		38.16.14↔	Endartériectomie de l'artère splénique
		38.16.15↔	Endartériectomie de l'artère rénale
		38.16.16↔	Endartériectomie de l'artère mésentérique

38.16.17↔	Endartériectomie de l'artère lombaire	38.37.10↔	Résection de veines abdominales profondes, avec anastomose, SAP
38.16.18↔	Endartériectomie de l'artère iliaque	38.37.11↔	Résection de la veine cave inférieure, avec anastomose
38.16.19↔	Endartériectomie d'artères viscérales, autre	38.37.12↔	Résection de la veine iliaque, avec anastomose
38.16.99↔	Endartériectomie d'artères abdominales, autre	38.37.19↔	Résection de veines abdominales profondes, avec anastomose, autre
38.18.00↔	Endartériectomie de vaisseaux de membre inférieur, SAP	38.37.99↔	Résection de veines abdominales, avec anastomose, autre
38.18.10↔	Endartériectomie de l'artère fémorale (commune) (superficielle)	38.38.00↔	Résection d'artères de membre inférieur, avec anastomose, SAP
38.18.11↔	Endartériectomie de l'artère fémorale profonde	38.38.10↔	Résection de l'artère fémorale (commune) (superficielle), avec anastomose
38.18.12↔	Endartériectomie de l'artère poplitée	38.38.11↔	Résection de l'artère fémorale profonde, avec anastomose
38.18.99↔	Endartériectomie de vaisseaux de membre inférieur, autre	38.38.12↔	Résection de l'artère poplitée, avec anastomose
38.30↔	Résection de vaisseau avec anastomose, site non précisé	38.38.99↔	Résection d'artères de membre inférieur, avec anastomose, SAP
38.32.00↔	Résection d'autres vaisseaux de la tête et du cou, avec anastomose, SAP	38.39.00↔	Résection de veines de membre inférieur, avec anastomose, SAP
38.32.10↔	Résection d'artères extracrâniennes de la tête et du cou, avec anastomose	38.39.10↔	Résection de veines de membre inférieur avec anastomose, veines profondes
38.32.20↔	Résection de veines extracrâniennes de la tête et du cou, avec anastomose, SAP	38.39.99↔	Résection de veines de membre inférieur, avec anastomose, autre
38.32.21↔	Résection de la veine jugulaire, avec anastomose	38.40↔	Résection de vaisseau avec remplacement, site non précisé
38.32.22↔	Résection de veines extracrâniennes superficielles de la tête et du cou, avec anastomose	38.42↔	Résection d'autres vaisseaux de la tête et du cou, avec remplacement
38.32.99↔	Résection d'autres vaisseaux de la tête et du cou, avec anastomose, autre	38.43.00↔	Résection de vaisseaux de membre supérieur, avec remplacement, SAP
38.33.00↔	Résection de vaisseaux de membre supérieur avec anastomose, SAP	38.43.10↔	Résection d'artères de membre supérieur, avec remplacement
38.33.10↔	Résection d'artères de membre supérieur avec anastomose, SAP	38.43.11↔	Résection de l'artère axillaire, avec remplacement
38.33.11↔	Résection d'artères de membre supérieur avec anastomose	38.43.20↔	Résection de veines de membre supérieur, avec remplacement, SAP
38.33.12↔	Résection de l'artère cubitale, avec anastomose	38.43.21↔	Résection de la veine axillaire, avec remplacement
38.33.13↔	Résection d'autres artères de l'avant-bras, avec anastomose	38.43.28↔	Résection d'autres veines profondes de membre supérieur, avec remplacement
38.33.14↔	Résection d'artères de la main, avec anastomose	38.43.29↔	Résection de veines de membre supérieur, avec remplacement, autre
38.33.20↔	Résection de veines de membre supérieur, avec anastomose, SAP	38.43.99↔	Résection de vaisseaux de membre supérieur, avec remplacement, autre
38.33.21↔	Résection de la veine axillaire, avec anastomose	38.44.00↔	Résection de l'aorte abdominale, avec remplacement, SAP
38.33.22↔	Résection d'autres veines profondes de membre supérieur, avec anastomose	38.44.10↔	Résection de l'aorte abdominale, par voie suprarrénale, avec remplacement
38.33.23↔	Résection de veines superficielles de membre supérieur, avec anastomose	38.44.11↔	Résection de l'aorte abdominale, par voie infrarénale, avec remplacement
38.33.99↔	Résection de vaisseaux de membre supérieur avec anastomose, autre	38.44.12↔	Résection de l'aorte abdominale, par voie juxtarénale, avec remplacement
38.34.00↔	Résection de l'aorte, avec anastomose, SAP	38.44.99↔	Résection de l'aorte abdominale, avec remplacement, autre
38.34.10↔	Résection de l'aorte ascendante et de la crosse aortique, avec anastomose	38.45.00↔	Résection de vaisseau thoracique, avec remplacement, SAP
38.34.20↔	Résection de l'aorte descendante, avec anastomose	38.45.10↔	Résection de l'aorte thoracique avec remplacement, SAP
38.34.30↔	Résection de l'aorte abdominale, avec anastomose	38.45.11↔	Résection de l'aorte ascendante ou de la crosse aortique, avec remplacement
38.34.99↔	Résection de l'aorte, avec anastomose, autre	38.45.12↔	Résection de l'aorte thoracique, avec remplacement
38.35.00↔	Résection de vaisseaux thoraciques, avec anastomose, SAP	38.45.13↔	Résection de l'aorte thoraco-abdominale, avec remplacement
38.35.10↔	Résection d'artères thoraciques, avec anastomose, SAP	38.45.14↔	Résection de l'aorte thoracique avec remplacement par prothèse hybride
38.35.11↔	Résection de l'artère sous-clavière, avec anastomose	38.45.19↔	Résection de l'aorte thoracique avec remplacement, autre
38.35.12↔	Résection du tronc brachiocéphalique, avec anastomose	38.45.20↔	Résection d'autres vaisseaux thoraciques, avec remplacement, SAP
38.35.13↔	Résection de l'artère pulmonaire, avec anastomose	38.45.21↔	Résection de l'artère pulmonaire, avec remplacement
38.35.19↔	Résection d'artères thoraciques, avec anastomose, autre	38.45.22↔	Résection du tronc brachiocéphalique, avec remplacement
38.35.20↔	Résection de veines thoraciques, avec anastomose, SAP	38.45.29↔	Résection d'autres artères thoraciques, avec remplacement
38.35.21↔	Résection de la veine pulmonaire, avec anastomose	38.45.30↔	Résection de veine thoracique, avec remplacement, SAP
38.35.22↔	Résection de la veine sous-clavière, avec anastomose	38.45.31↔	Résection de la veine cave supérieure, avec remplacement
38.35.23↔	Résection de la veine cave supérieure, avec anastomose	38.45.38↔	Résection d'autres artères thoraciques profondes, avec remplacement
38.35.28↔	Résection de veines thoraciques et d'autres veines profondes, avec anastomose	38.45.39↔	Résection de veines thoraciques, avec remplacement, autre
38.35.29↔	Résection de veines thoraciques, avec anastomose, autre	38.45.99↔	Résection de vaisseaux thoraciques, avec remplacement, autre
38.35.99↔	Résection de vaisseaux thoraciques, avec anastomose, autre	38.46↔	Résection d'artères abdominales, avec remplacement
38.36.00↔	Résection d'artères abdominales, avec anastomose, SAP	38.47.00↔	Résection de veines abdominales, avec remplacement, SAP
38.36.10↔	Résection d'artères viscérales, avec anastomose, SAP	38.47.10↔	Résection de veines abdominales profondes, avec remplacement, SAP
38.36.11↔	Résection du tronc coeliaque, avec anastomose	38.47.11↔	Résection de la veine cave inférieure, avec remplacement
38.36.12↔	Résection de l'artère gastrique, avec anastomose	38.47.12↔	Résection de la veine iliaque, avec remplacement
38.36.13↔	Résection de l'artère hépatique, avec anastomose		
38.36.14↔	Résection de l'artère splénique, avec anastomose		
38.36.15↔	Résection de l'artère rénale, avec anastomose		
38.36.16↔	Résection de l'artère mésentérique, avec anastomose		
38.36.17↔	Résection de l'artère iliaque, avec anastomose		
38.36.19↔	Résection d'artères viscérales, avec anastomose, autre		
38.36.99↔	Résection d'artères abdominales, avec anastomose, autre		
38.37.00↔	Résection de veines abdominales, avec anastomose, SAP		

38.47.19↔	Résection de veines abdominales profondes, avec remplacement, autre	38.66.12↔	Autre excision de l'artère gastrique
38.47.99↔	Résection de veines abdominales, avec remplacement, autre	38.66.13↔	Autre excision de l'artère hépatique
38.48.00↔	Résection d'artères de membre inférieur, avec remplacement, SAP	38.66.14↔	Autre excision de l'artère splénique
38.48.10↔	Résection de l'artère fémorale (commune) (superficielle), avec remplacement	38.66.15↔	Autre excision de l'artère rénale
38.48.11↔	Résection de l'artère fémorale profonde, avec remplacement	38.66.16↔	Autre excision de l'artère mésentérique
38.48.12↔	Résection de l'artère poplitée, avec remplacement	38.66.17↔	Autre excision de l'artère lombaire
38.48.13↔	Résection d'artères de membre supérieur, avec remplacement	38.66.18↔	Autre excision de l'artère iliaque
38.48.99↔	Résection d'artères de membre inférieur, avec remplacement, autre	38.66.19↔	Autre excision d'artères viscérales, autre
38.49.00↔	Résection de veines de membre inférieur, avec remplacement, SAP	38.66.99↔	Autre excision d'artères abdominales, autre
38.49.10↔	Résection de veines profondes des membre inférieur, avec remplacement	38.67.00↔	Autre excision de veines abdominales, SAP
38.49.99↔	Résection de veines de membre inférieur, avec remplacement, autre	38.67.10↔	Autre excision de veines abdominales profondes, SAP
38.50↔	Ligature et stripping de veines variqueuses, site non précisé	38.67.11↔	Autre excision de la veine cave inférieure
38.52↔	Ligature et stripping d'autres veines variqueuses de la tête et du cou	38.67.12↔	Autre excision de la veine iliaque
38.53↔	Ligature et stripping de veines variqueuses de membre supérieur	38.67.19↔	Autre excision de veines abdominales profondes, autre
38.55↔	Ligature et stripping de veines variqueuses thoraciques	38.67.99↔	Autre excision de veines abdominales, autre
38.57↔	Ligature et stripping de veines variqueuses abdominales	38.68.00↔	Autre excision d'artères de membre inférieur, SAP
38.59.00↔	Ligature et stripping de veines variqueuses des membres inférieurs, SAP	38.68.10↔	Autre excision d'artères de la cuisse
38.59.10↔	Ligature, excision et stripping de veines variqueuses et veines perforantes des membres inférieurs (en tant qu'intervention indépendante)	38.68.20↔	Autre excision d'artères de la jambe et du pied
38.59.20↔	Crossectomie et stripping de veines variqueuses des membres inférieurs, SAP	38.68.99↔	Autre excision d'artères de membre inférieur, autre
38.59.21↔	Crossectomie et stripping de la veine grande saphène	38.69↔	Autre excision de veines de membre inférieur
38.59.22↔	Crossectomie et stripping de la veine petite saphène	38.7x.00↔	Interruption de la veine cave, SAP
38.59.23↔	Crossectomie et stripping des veines grande et petite saphène	38.7x.10↔	Interruption chirurgicale de la veine cave, SAP
38.59.30↔	Crossectomie (isolée), SAP	38.7x.11↔	Insertion chirurgicale de filtre antiembolique dans la veine cave
38.59.31↔	Crossectomie (isolée), veine grande saphène	38.7x.12↔	Ablation chirurgicale de filtre antiembolique de la veine cave
38.59.32↔	Crossectomie (isolée), veine petite saphène	38.7x.13↔	Ligature ou plicature de la veine cave, par voie chirurgicale
38.59.33↔	Crossectomie (isolée), veines grande et petite saphène	38.7x.19↔	Section chirurgicale de la veine cave, autre
38.59.40↔	Traitement de veines variqueuses par laser local	38.7x.20↔	Section chirurgicale de la veine cave, par voie transluminale percutanée, SAP
38.59.50↔	Traitement endoluminal de veines variqueuses	38.7x.23↔	Ligature ou plicature de la veine cave, par voie transluminale percutanée
38.59.51↔	Traitement de veines variqueuses par laser endoveineux [EVLV]	38.7x.29↔	Section chirurgicale de la veine cave, par voie transluminale percutanée, autre
38.59.52↔	Ablation endoveineuse de veines variqueuses par radiofréquence	38.7x.99↔	Interruption de la veine cave, autre
38.59.59↔	Traitement endoluminal de veines variqueuses, autre	38.80↔	Autre occlusion chirurgicale de vaisseau, site non précisé
38.59.99↔	Ligature et stripping de veines variqueuses des membres inférieurs, autre	38.82.00↔	Autre occlusion chirurgicale de vaisseaux de la tête et du cou, SAP
38.60↔	Autre excision de vaisseau, site non précisé	38.82.10↔	Autre occlusion chirurgicale d'artères extracrâniennes de la tête et du cou
38.62↔	Autre excision de vaisseaux de la tête et du cou	38.82.20↔	Autre occlusion chirurgicale de veines extracrâniennes de la tête et du cou, SAP
38.63.00↔	Autre excision de vaisseaux de membre supérieur, SAP	38.82.21↔	Autre occlusion chirurgicale de la veine jugulaire
38.63.10↔	Autre excision d'artères de membre supérieur, SAP	38.82.22↔	Autre occlusion chirurgicale d'autres veines extracrâniennes profondes de la tête et du cou
38.63.11↔	Autre excision d'artères de la main	38.82.29↔	Autre occlusion chirurgicale de veines extracrâniennes de la tête et du cou, autre
38.63.19↔	Autre excision d'artères de membre supérieur, autre	38.82.99↔	Autre occlusion chirurgicale de vaisseaux de la tête et du cou, autre
38.63.20↔	Autre excision de veines de membre supérieur, SAP	38.83.00↔	Autre occlusion chirurgicale de vaisseaux de membre supérieur, SAP
38.63.21↔	Autre excision de veines profondes de membre supérieur	38.83.10↔	Autre occlusion chirurgicale d'artères de membre supérieur, SAP
38.63.29↔	Autre excision de veines de membre supérieur, autre	38.83.11↔	Autre occlusion chirurgicale d'artères de la main
38.63.99↔	Autre excision de vaisseaux de membre supérieur, autre	38.83.19↔	Autre occlusion chirurgicale d'autres artères de membre supérieur
38.64.00↔	Autre excision de l'aorte, SAP	38.83.20↔	Autre occlusion chirurgicale de veines de membre supérieur, SAP
38.64.10↔	Autre excision de l'aorte thoracique	38.83.21↔	Autre occlusion chirurgicale de veines profondes de membre supérieur
38.64.20↔	Autre excision de l'aorte abdominale	38.83.29↔	Autre occlusion chirurgicale de veines de membre supérieur, autre
38.64.99↔	Autre excision de l'aorte, autre	38.83.99↔	Autre occlusion chirurgicale de vaisseaux de membre supérieur, autre
38.65.00↔	Autre excision de vaisseaux thoraciques, SAP	38.84.00↔	Autre occlusion chirurgicale de l'aorte, SAP
38.65.10↔	Autre excision d'artères thoraciques	38.84.10↔	Autre occlusion chirurgicale de l'aorte thoracique
38.65.20↔	Autre excision de veines thoraciques, SAP	38.84.20↔	Autre occlusion chirurgicale de l'aorte abdominale
38.65.21↔	Autre excision de la veine cave supérieure	38.84.99↔	Autre occlusion chirurgicale de l'aorte, autre
38.65.22↔	Autre excision d'autres veines thoraciques profondes	38.85.00↔	Autre occlusion chirurgicale d'autres vaisseaux thoraciques, SAP
38.65.29↔	Autre excision de veines thoraciques, autre	38.85.10↔	Autre occlusion chirurgicale d'autres artères thoraciques, SAP
38.65.99↔	Autre excision de vaisseaux thoraciques, autre	38.85.11↔	Autre occlusion chirurgicale de l'artère sous-clavière
38.66.00↔	Autre excision d'artères abdominales, SAP	38.85.12↔	Autre occlusion chirurgicale de l'artère pulmonaire
38.66.10↔	Autre excision d'artères viscérales, SAP		
38.66.11↔	Autre excision du tronc coeliaque		

38.85.13↔	Autre occlusion chirurgicale du tronc brachiocéphalique	39.25.22↔	Pontage ilio-fémoral
38.85.19↔	Autre occlusion chirurgicale d'autres artères thoraciques, autre	39.25.23↔	Pontage ilio-poplité
38.85.20↔	Autre occlusion chirurgicale de veines thoraciques, SAP	39.25.24↔	Pontage ilio-crural
38.85.21↔	Autre occlusion chirurgicale de la veine cave supérieure	39.25.29↔	Pontage iliaco-fémoral, autre
38.85.22↔	Autre occlusion chirurgicale de la veine pulmonaire	39.25.30↔	Pontage par le trou obturateur (extra-anatomique)
38.85.23↔	Autre occlusion chirurgicale de la veine sous-clavière	39.25.99↔	Pontage entre aorte, artère iliaque et artère fémorale, autre
38.85.28↔	Autre occlusion chirurgicale d'autres veines thoraciques profondes	39.26.00↔	Autre pontage ou shunt vasculaire intra-abdominal, SAP
38.85.29↔	Autre occlusion chirurgicale de veines thoraciques, autre	39.26.10↔	Autre pontage ou shunt vasculaire intra-abdominal, artères viscérales
38.85.99↔	Autre occlusion chirurgicale d'autres vaisseaux thoraciques, autre	39.26.11↔	Autre pontage ou shunt vasculaire intra-abdominal, aorte
38.86.00↔	Autre occlusion chirurgicale d'artères abdominales, SAP	39.26.12↔	Autre pontage ou shunt vasculaire intra-abdominal, artère rénale
38.86.10↔	Autre occlusion chirurgicale d'artères viscérales, SAP	39.26.19↔	Autre pontage ou shunt vasculaire intra-abdominal, autres artères viscérales
38.86.11↔	Autre occlusion chirurgicale du tronc coeliaque	39.26.99↔	Autre pontage ou shunt vasculaire intra-abdominal, autre
38.86.12↔	Autre occlusion chirurgicale de l'artère gastrique	39.27.00↔	Fistule artério-veineuse pour hémodialyse, SAP
38.86.13↔	Autre occlusion chirurgicale de l'artère hépatique	39.27.10↔	Fistule artério-veineuse pour hémodialyse
38.86.14↔	Autre occlusion chirurgicale de l'artère splénique	39.27.11↔	Fistule artério-veineuse avec matériel allogène ou alloplastique pour hémodialyse
38.86.15↔	Autre occlusion chirurgicale de l'artère rénale	39.27.99↔	Fistule artério-veineuse pour hémodialyse, autre
38.86.16↔	Autre occlusion chirurgicale de l'artère mésentérique	39.28↔	Pontage ou shunt vasculaire extra-intracrânien
38.86.17↔	Autre occlusion chirurgicale de l'artère iliaque	39.29.00↔	Autre pontage ou shunt vasculaire (périphérique), SAP
38.86.19↔	Autre occlusion chirurgicale d'artères viscérales, autre	39.29.10↔	Pontage ou shunt vasculaire d'artères de membre inférieur, SAP
38.86.99↔	Autre occlusion chirurgicale d'artères abdominales, autre	39.29.11↔	Shunt ou pontage vasculaire fémoro-fémoral
38.87.00↔	Autre occlusion chirurgicale de veines abdominales, SAP	39.29.12↔	Shunt ou pontage vasculaire fémoro-poplité
38.87.10↔	Autre occlusion chirurgicale de veines abdominales profondes, SAP	39.29.13↔	Shunt ou pontage vasculaire fémoro-crural
38.87.11↔	Autre occlusion chirurgicale de la veine cave inférieure	39.29.14↔	Shunt ou pontage vasculaire fémoro-pédieux
38.87.12↔	Autre occlusion chirurgicale des veines iliaques commune et interne	39.29.15↔	Shunt ou pontage vasculaire poplitéo-crural ou poplitéo-pédieux
38.87.19↔	Autre occlusion chirurgicale de veines abdominales profondes, autre	39.29.16↔	Pontage ou shunt vasculaire d'artères de la jambe et du pied
38.87.99↔	Autre occlusion chirurgicale de veines abdominales, autre	39.29.19↔	Pontage ou shunt vasculaire d'artères de membre inférieur, autre
38.88↔	Autre occlusion chirurgicale d'artères de membre inférieur	39.29.20↔	Pontage ou shunt vasculaire d'artères de membre supérieur
38.89↔	Autre occlusion chirurgicale de veines de membre inférieur	39.29.30↔	Autre pontage ou shunt vasculaire (périphérique), extra-anatomique, SAP
39.0x.00↔	Shunt d'artère systémique à pulmonaire, SAP	39.29.31↔	Shunt ou pontage vasculaire sous-clavio-fémoral
39.0x.10↔	Anastomose entre artère sous-clavière et artère pulmonaire (Blalock-Taussig)	39.29.32↔	Shunt ou pontage vasculaire axillo-fémoral
39.0x.11↔	Anastomose entre aorte et artère pulmonaire droite (Waterston-Cooley)	39.29.33↔	Pontage croisé fémoro-fémoral
39.0x.12↔	Anastomose entre aorte descendante et artère pulmonaire gauche (Potts-Smith)	39.29.39↔	Autre pontage ou shunt vasculaire (périphérique), extra-anatomique, autre
39.0x.13↔	Anastomose entre artère pulmonaire gauche et droite	39.29.40↔	Shunt ou pontage vasculaire de veines
39.0x.20↔	Shunt prothétique d'artère pulmonaire à aorte, central	39.29.80↔	Shunt peropératoire temporaire, SAP
39.0x.21↔	Shunt prothétique d'artère pulmonaire à aorte, périphérique	39.29.81↔	Shunt peropératoire temporaire, artério-artériel
39.0x.23↔	Cerclage (banding) de l'artère pulmonaire	39.29.82↔	Shunt peropératoire temporaire, artério-veineux
39.0x.24↔	Shunt d'artère systémique à pulmonaire, opération de Damus-Kay-Stansel	39.29.89↔	Shunt peropératoire temporaire, autre
39.0x.99↔	Shunt d'artère systémique à pulmonaire, autre	39.29.99↔	Autre pontage ou shunt vasculaire (périphérique), autre
39.1↔	Shunt veineux intra-abdominal	39.31.00↔	Suture d'artère, SAP
39.22.00↔	Pontage entre aorte, artère sous-clavière et carotide, SAP	39.31.10↔	Suture d'artère de la tête et du cou, SAP
39.22.10↔	Pontage de l'artère carotide, SAP	39.31.11↔	Suture d'artère intracrânienne
39.22.11↔	Pontage carotido-carotidien	39.31.19↔	Suture d'artère de la tête et du cou, autre
39.22.12↔	Pontage entre artère carotide et artère vertébrale	39.31.20↔	Suture d'artère du bras, SAP
39.22.13↔	Pontage entre artère carotide et artère sous-clavière [pontage carotido-sous-clavier]	39.31.21↔	Suture de l'artère axillaire
39.22.14↔	Pontage entre artère carotide et aorte	39.31.22↔	Suture de l'artère brachiale
39.22.19↔	Pontage de l'artère carotide, autre	39.31.29↔	Suture d'artère du bras, autre
39.22.20↔	Pontage de l'artère sous-clavière, SAP	39.31.30↔	Suture d'artère de l'avant-bras
39.22.21↔	Pontage entre artère sous-clavière et aorte	39.31.40↔	Suture d'artère de la main
39.22.29↔	Pontage de l'artère sous-clavière, autre	39.31.50↔	Suture d'artère du membre inférieur
39.22.99↔	Pontage entre aorte, artère sous-clavière et carotide, autre	39.31.60↔	Suture de l'aorte, SAP
39.23↔	Autre pontage ou shunt vasculaire intrathoracique	39.31.61↔	Suture de l'aorte thoracique
39.24↔	Bypass aorto-rénal	39.31.62↔	Suture de l'aorte abdominale
39.25.00↔	Pontage entre aorte, artère iliaque et artère fémorale, SAP	39.31.69↔	Suture de l'aorte, autre
39.25.10↔	Pontage aorto-iliaco-fémoral, aortique, SAP	39.31.70↔	Suture d'autres artères thoraciques, SAP
39.25.11↔	Pontage aorto-iliaque	39.31.71↔	Suture de l'artère pulmonaire
39.25.12↔	Pontage aorto-fémoral	39.31.72↔	Suture du tronc brachiocéphalique
39.25.13↔	Pontage aorto-poplité	39.31.73↔	Suture de l'artère sous-clavière
39.25.14↔	Pontage aorto-crural	39.31.79↔	Suture d'artères thoraciques, autre
39.25.19↔	Pontage aorto-iliaco-fémoral, aortique, autre	39.31.80↔	Suture d'artères abdominales, SAP
39.25.20↔	Pontage iliaco-fémoral, SAP	39.31.81↔	Suture du tronc coeliaque
39.25.21↔	Pontage ilio-iliaque	39.31.82↔	Suture de l'artère gastrique
		39.31.83↔	Suture de l'artère hépatique
		39.31.84↔	Suture de l'artère splénique
		39.31.85↔	Suture de l'artère rénale

39.31.86↔	Suture de l'artère mésentérique	39.56.41↔	Réparation de l'aorte abdominale avec patch de tissu
39.31.87↔	Suture de l'artère lombaire	39.56.42↔	Réparation du tronc coeliaque avec patch de tissu
39.31.88↔	Suture de l'artère iliaque	39.56.43↔	Réparation de l'artère gastrique avec patch de tissu
39.31.89↔	Suture d'artères abdominales, autre	39.56.44↔	Réparation de l'artère hépatique avec patch de tissu
39.31.99↔	Suture d'artère, autre	39.56.45↔	Réparation de l'artère splénique avec patch de tissu
39.32.00↔	Suture de veine, SAP	39.56.46↔	Réparation de l'artère rénale avec patch de tissu
39.32.10↔	Suture de veine de la tête et du cou, SAP	39.56.47↔	Réparation de l'artère mésentérique avec patch de tissu
39.32.11↔	Suture de veine intracrânienne	39.56.48↔	Réparation de l'artère iliaque avec patch de tissu
39.32.19↔	Suture de veine de la tête et du cou, autre	39.56.49↔	Réparation d'artères abdominales avec patch de tissu, autre
39.32.30↔	Suture de veine thoracique, SAP	39.56.50↔	Réparation de veines abdominales avec patch de tissu, SAP
39.32.31↔	Suture de la veine cave supérieure	39.56.51↔	Réparation de la veine cave inférieure avec patch de tissu
39.32.32↔	Suture de la veine brachiocéphalique	39.56.52↔	Réparation de la veine iliaque avec patch de tissu
39.32.39↔	Suture de veine thoracique, autre	39.56.59↔	Réparation de veines abdominales avec patch de tissu, autre
39.32.40↔	Suture de veine abdominale, SAP	39.56.60↔	Réparation de vaisseaux du membre inférieur avec patch de tissu, SAP
39.32.41↔	Suture de la veine cave inférieure	39.56.61↔	Réparation d'artères du membre inférieur avec patch de tissu
39.32.42↔	Suture des veines iliaques commune et interne	39.56.62↔	Réparation de la veine fémorale et de la veine poplitée avec patch de tissu
39.32.49↔	Suture de veine abdominale, autre	39.56.63↔	Réparation d'autres veines profondes du membre inférieur avec patch de tissu
39.32.99↔	Suture de veine, autre	39.56.64↔	Réparation de veines superficielles de la cuisse avec patch de tissu
39.41↔	Contrôle d'hémorragie après chirurgie vasculaire	39.56.69↔	Réparation de vaisseaux du membre inférieur avec patch de tissu, autre
39.42↔	Révision de shunt artério-veineux pour dialyse rénale (hémodialyse)	39.56.99↔	Réparation de vaisseau sanguin avec patch de tissu (plastie), autre
39.43↔	Ablation de shunt artério-veineux pour hémodialyse	39.57.00↔	Réparation de vaisseau sanguin avec patch synthétique (plastie), SAP
39.49.00↔	Autre révision après intervention vasculaire, SAP	39.57.10↔	Réparation de vaisseaux de la tête et du cou avec patch synthétique, SAP
39.49.10↔	Révision d'anastomose vasculaire	39.57.11↔	Réparation de vaisseaux intracrâniens avec patch synthétique
39.49.20↔	Révision d'implant vasculaire	39.57.12↔	Réparation d'artères extracrâniennes de la tête et du cou avec patch synthétique
39.49.21↔	Remplacement d'implant vasculaire	39.57.13↔	Réparation de la veine jugulaire avec patch synthétique
39.49.22↔	Ablation d'implant vasculaire	39.57.19↔	Réparation de vaisseaux de la tête et du cou avec patch synthétique, autre
39.49.30↔	Remplacement de conduit cardiaque	39.57.20↔	Réparation de vaisseaux du membre supérieur avec patch synthétique, SAP
39.49.99↔	Autre révision après intervention vasculaire, autre	39.57.21↔	Réparation d'artères du membre supérieur avec patch synthétique
39.52.00↔	Autre réparation d'anévrisme, SAP	39.57.22↔	Réparation de la veine artère sous-clavière, de la veine axillaire et de la veine brachiocéphalique avec patch synthétique
39.52.10↔	Autre réparation d'anévrisme de vaisseaux de la tête et du cou, SAP	39.57.23↔	Réparation d'autres veines profondes du membre supérieur avec patch synthétique
39.52.11↔	Autre réparation d'anévrisme de vaisseaux intracrâniens	39.57.29↔	Réparation de vaisseaux du membre supérieur avec patch synthétique, autre
39.52.19↔	Autre réparation d'anévrisme de vaisseaux de la tête et du cou, autre	39.57.30↔	Réparation de vaisseaux thoraciques avec patch synthétique, SAP
39.52.20↔	Autre réparation d'anévrisme de l'aorte, SAP	39.57.31↔	Réparation de l'aorte thoracique avec patch synthétique
39.52.21↔	Autre réparation chirurgicale ouverte d'anévrisme de l'aorte ascendante, de la crosse aortique et de l'aorte thoracique	39.57.32↔	Réparation de la veine pulmonaire avec patch synthétique
39.52.22↔	Autre réparation chirurgicale ouverte d'anévrisme de l'aorte abdominale	39.57.33↔	Réparation de la veine cave supérieure avec patch synthétique
39.52.29↔	Autre réparation d'anévrisme de l'aorte, autre	39.57.39↔	Réparation de vaisseaux thoraciques avec patch synthétique, autre
39.52.99↔	Autre réparation d'anévrisme, autre	39.57.40↔	Réparation d'artères abdominales avec patch synthétique, SAP
39.53↔	Réparation de fistule artério-veineuse	39.57.41↔	Réparation de l'aorte abdominale avec patch synthétique
39.54.00↔	Opération de réentrée, SAP	39.57.42↔	Réparation du tronc coeliaque avec patch synthétique
39.54.10↔	Opération de réentrée, aorte thoracique	39.57.43↔	Réparation de l'artère gastrique avec patch synthétique
39.54.20↔	Opération de réentrée, aorte abdominale	39.57.44↔	Réparation de l'artère hépatique avec patch synthétique
39.54.99↔	Opération de réentrée, autre	39.57.45↔	Réparation de l'artère splénique avec patch synthétique
39.55↔	Réimplantation de vaisseau rénal aberrant	39.57.46↔	Réparation de l'artère rénale avec patch synthétique
39.56.00↔	Réparation de vaisseau sanguin, avec patch de tissu (plastie), SAP	39.57.47↔	Réparation de l'artère mésentérique avec patch synthétique
39.56.10↔	Réparation de vaisseaux de la tête et du cou avec patch de tissu, SAP	39.57.48↔	Réparation de l'artère iliaque avec patch synthétique
39.56.11↔	Réparation de vaisseaux intracrâniens avec patch de tissu	39.57.49↔	Réparation d'artères abdominales avec patch synthétique, autre
39.56.12↔	Réparation de la veine jugulaire avec patch de tissu	39.57.50↔	Réparation de veines abdominales avec patch synthétique, SAP
39.56.19↔	Réparation de vaisseaux de la tête et du cou avec patch de tissu, autre	39.57.51↔	Réparation de la veine cave inférieure avec patch synthétique
39.56.20↔	Réparation de vaisseaux du membre supérieur avec patch de tissu, SAP	39.57.52↔	Réparation de la veine iliaque avec patch synthétique
39.56.21↔	Réparation d'artères du membre supérieur avec patch de tissu	39.57.59↔	Réparation de veines abdominales avec patch synthétique, autre
39.56.22↔	Réparation de la veine artère sous-clavière, de la veine axillaire et de la veine brachiocéphalique avec patch de tissu	39.57.60↔	Réparation de vaisseaux du membre inférieur avec patch synthétique, SAP
39.56.23↔	Réparation d'autres veines profondes du membre supérieur avec patch de tissu	39.57.61↔	Réparation d'artères du membre inférieur avec patch synthétique
39.56.29↔	Réparation de vaisseaux du membre supérieur avec patch de tissu, autre		
39.56.30↔	Réparation de vaisseaux thoraciques avec patch de tissu, SAP		
39.56.31↔	Réparation de l'aorte thoracique avec patch de tissu		
39.56.32↔	Réparation de la veine pulmonaire avec patch de tissu		
39.56.33↔	Réparation de la veine cave supérieure avec patch de tissu		
39.56.39↔	Réparation de vaisseaux thoraciques avec patch de tissu, autre		
39.56.40↔	Réparation d'artères abdominales avec patch de tissu, SAP		

39.57.62↔	Réparation de la veine fémorale et de la veine poplitée avec patch synthétique	39.8x.00↔	Opération du corps carotidien, du sinus carotidien et d'autres corps vasculaires, SAP
39.57.63↔	Réparation d'autres veines profondes du membre inférieur avec patch synthétique	39.8x.10↔	Exploration du corps carotidien et d'autres corps vasculaires
39.57.64↔	Réparation de veines superficielles de la cuisse avec patch synthétique	39.8x.11↔	Excision du corps carotidien et d'autres corps vasculaires
39.57.69↔	Réparation de vaisseaux du membre inférieur avec patch synthétique, autre	39.8x.20↔	Implantation ou remplacement de générateur d'impulsions pour activation du baroréflexe
39.57.99↔	Réparation de vaisseau sanguin avec patch synthétique (plastie), autre	39.8x.21↔	Révision (sans remplacement) de générateur d'impulsions pour activation du baroréflexe
39.58↔	Réparation de vaisseau sanguin, avec patch de type non précisé	39.8x.22↔	Ablation de générateur d'impulsions pour activation du baroréflexe
39.59.00↔	Autre réparation de vaisseau, SAP	39.8x.30↔	Implantation ou remplacement d'électrode(s) pour activation du baroréflexe
39.59.10↔	Transposition d'artères, SAP	39.8x.31↔	Révision (sans remplacement) d'électrode(s) pour activation du baroréflexe
39.59.11↔	Transposition d'artère vertébrale extracrânienne	39.8x.32↔	Ablation d'électrode(s) pour activation du baroréflexe
39.59.12↔	Transposition d'autres artères extracrâniennes de la tête et du cou	39.8x.99↔	Opération du corps carotidien, du sinus carotidien et d'autres corps vasculaires, autre
39.59.13↔	Transposition d'artères de membre supérieur	39.91.00↔	Libération de vaisseau, SAP
39.59.14↔	Transposition d'artères thoraciques	39.91.99↔	Libération de vaisseau, autre
39.59.15↔	Transposition de l'artère gastrique, de l'artère hépatique et de l'artère splénique	39.99.00↔	Autres opérations de vaisseaux, SAP
39.59.16↔	Transposition de l'artère rénale	39.99.10↔	Aortopexie
39.59.17↔	Transposition de l'artère mésentérique	39.99.20↔	Opérations d'anomalies vasculaires congénitales, SAP
39.59.18↔	Transposition d'autres artères viscérales	39.99.21↔	Opérations d'anomalie congénitale de l'isthme aortique (sténose) ou d'interruption de la crosse aortique
39.59.19↔	Transposition de l'artère iliaque	39.99.22↔	Opérations d'anomalie congénitale de l'artère ou de la veine pulmonaire ou d'une artère sous-clavière droite rétro-oesophagienne (arteria lusoria)
39.59.20↔	Transposition d'autres artères abdominales	39.99.23↔	Opérations d'anomalies congénitales de la veine cave
39.59.21↔	Transposition d'artères de membre inférieur	39.99.24↔	Opération et unifocalisation de vaisseaux collatéraux congénitaux
39.59.29↔	Transposition d'artères, autre	39.99.30↔	Fermeture par cathéter du canal artériel de Botal, SAP
39.59.30↔	Autre réparation de vaisseaux de la tête et du cou, SAP	39.99.31↔	Fermeture par cathéter du canal artériel de Botal, avec coil
39.59.31↔	Autre réparation de vaisseaux intracrâniens	39.99.32↔	Fermeture par cathéter du canal artériel de Botal, avec obturateur d'Amplatz
39.59.32↔	Autre réparation d'artère vertébrale extracrânienne	39.99.38↔	Fermeture par cathéter du canal artériel de Botal, autre
39.59.33↔	Autre réparation d'artères extracrâniennes de la tête et du cou, autre	39.99.39↔	Opérations d'autres anomalies vasculaires congénitales
39.59.34↔	Autre réparation de la veine jugulaire	39.99.99↔	Autres opérations de vaisseaux, autre
39.59.39↔	Autre réparation de vaisseaux de la tête et du cou, autre	83.43.00↔	Excision (prélèvement) de muscle ou de fascia pour greffe, SAP
39.59.40↔	Autre réparation de vaisseaux de membre supérieur, SAP	83.43.10↔	Prélèvement de lambeau myocutané pour greffe
39.59.41↔	Autre réparation d'artères de membre supérieur	83.43.11↔	Prélèvement de lambeau ostéomyocutané ou ostéofasciocutané pour greffe
39.59.42↔	Autre réparation de la veine artère sous-clavière, de la veine axillaire et de la veine brachio-céphalique	83.43.12↔	Prélèvement d'autre lambeau microvascularisé et anastomosé de muscle ou de fascia pour greffe
39.59.48↔	Autre réparation d'autres veines profondes du membre supérieur	83.43.99↔	Excision (prélèvement) de muscle ou de fascia pour greffe, autre
39.59.49↔	Autre réparation de vaisseaux de membre supérieur, autre	83.71.00↔	Avancement de tendon, SAP
39.59.50↔	Autre réparation de vaisseaux thoraciques, SAP	83.71.10↔	Avancement de tendon, tête et cou
39.59.51↔	Autre réparation de l'aorte thoracique	83.71.11↔	Avancement de tendon, épaule et aisselle
39.59.52↔	Autre réparation de l'artère pulmonaire	83.71.12↔	Avancement de tendon, bras et coude
39.59.53↔	Autre réparation d'artères thoraciques, autre	83.71.13↔	Avancement de tendon, avant-bras
39.59.54↔	Autre réparation de la veine pulmonaire	83.71.14↔	Avancement de tendon, paroi thoracique, abdomen et dos
39.59.55↔	Autre réparation de la veine cave supérieure	83.71.15↔	Avancement de tendon, région inguino-génitale et fesses
39.59.59↔	Autre réparation de vaisseaux thoraciques, autre	83.71.16↔	Avancement de tendon, membre inférieur
39.59.60↔	Autre réparation d'artères abdominales, SAP	83.71.19↔	Avancement de tendon, autre site
39.59.61↔	Autre réparation de l'aorte abdominale	83.71.99↔	Avancement de tendon, autre
39.59.62↔	Autre réparation du tronc coeliaque	83.75.00↔	Transposition ou transplantation de tendon, SAP
39.59.63↔	Autre réparation de l'artère gastrique	83.75.10↔	Transposition ou transplantation de tendon, tête et cou
39.59.64↔	Autre réparation de l'artère hépatique	83.75.11↔	Transposition ou transplantation de tendon, épaule et aisselle
39.59.65↔	Autre réparation de l'artère splénique	83.75.12↔	Transposition ou transplantation de tendon, bras et coude
39.59.66↔	Autre réparation de l'artère rénale	83.75.13↔	Transposition ou transplantation de tendon, avant-bras
39.59.67↔	Autre réparation de l'artère mésentérique	83.75.14↔	Transposition ou transplantation de tendon, paroi thoracique, abdomen et dos
39.59.68↔	Autre réparation de l'artère iliaque	83.75.15↔	Transposition ou transplantation de tendon, région inguino-génitale et fesses
39.59.69↔	Autre réparation d'artères abdominales, autre	83.75.16↔	Transposition ou transplantation de tendon, membre inférieur
39.59.70↔	Autre réparation de veines abdominales, SAP	83.75.19↔	Transposition ou transplantation de tendon, autre site
39.59.71↔	Autre réparation de la veine cave inférieure	83.75.99↔	Transposition ou transplantation de tendon, autre
39.59.72↔	Autre réparation de la veine iliaque	83.76.00↔	Autre transposition de tendon, SAP
39.59.79↔	Autre réparation de veines abdominales, autre	83.76.10↔	Autre transposition de tendon, tête et cou
39.59.80↔	Autre réparation de vaisseaux de membre inférieur, SAP	83.76.11↔	Autre transposition de tendon, épaule et aisselle
39.59.81↔	Autre réparation d'artères de membre inférieur	83.76.12↔	Autre transposition de tendon, bras et coude
39.59.82↔	Autre réparation de la veine fémorale	83.76.13↔	Autre transposition de tendon, avant-bras
39.59.83↔	Autre réparation de la veine poplitée		
39.59.88↔	Autre réparation d'autres veines profondes du membre inférieur		
39.59.89↔	Autre réparation de vaisseaux de membre inférieur, autre		
39.59.90↔	Autre réparation de vaisseau, plastie de valves veineuses		
39.59.99↔	Autre réparation de vaisseau, autre		

83.76.14↔	Autre transposition de tendon, paroi thoracique et dos	83.82.29↔	Grefte de lambeau musculaire ou fascial local, autre site
83.76.15↔	Autre transposition de tendon, région inguino-génitale et fesses	83.82.30↔	Grefte de lambeau ostéomyocutané ou ostéofasciocutané, tête et cou
83.76.16↔	Autre transposition de tendon, membre inférieur	83.82.31↔	Grefte de lambeau ostéomyocutané ou ostéofasciocutané, épaule et aisselle
83.76.19↔	Autre transposition de tendon, autre site	83.82.32↔	Grefte de lambeau ostéomyocutané ou ostéofasciocutané, bras et coude
83.76.99↔	Autre transposition de tendon, autre	83.82.33↔	Grefte de lambeau ostéomyocutané ou ostéofasciocutané, avant-bras
83.79↔	Autre transposition de muscle	83.82.34↔	Grefte de lambeau ostéomyocutané ou ostéofasciocutané, paroi thoracique, abdomen et dos
83.81.00↔	Grefte de tendon, SAP	83.82.35↔	Grefte de lambeau ostéomyocutané ou ostéofasciocutané, région inguino-génitale et fesses
83.81.10↔	Grefte de tendon, tête et cou	83.82.36↔	Grefte de lambeau ostéomyocutané ou ostéofasciocutané, membre inférieur
83.81.11↔	Grefte de tendon, épaule et aisselle	83.82.39↔	Grefte de lambeau ostéomyocutané ou ostéofasciocutané, autre site
83.81.12↔	Grefte de tendon, bras et coude	83.82.40↔	Grefte d'autre lambeau microvascularisé et anastomosé de muscle ou de fascia, tête et cou
83.81.13↔	Grefte de tendon, avant-bras	83.82.41↔	Grefte d'autre lambeau microvascularisé et anastomosé de muscle ou de fascia, épaule et aisselle
83.81.14↔	Grefte de tendon, paroi thoracique, abdomen et dos	83.82.42↔	Grefte d'autre lambeau microvascularisé et anastomosé de muscle ou de fascia, bras et coude
83.81.15↔	Grefte de tendon, région inguino-génitale et fesses	83.82.43↔	Grefte d'autre lambeau microvascularisé et anastomosé de muscle ou de fascia, avant-bras
83.81.16↔	Grefte de tendon, membre inférieur	83.82.44↔	Grefte d'autre lambeau microvascularisé et anastomosé de muscle ou de fascia, paroi thoracique, abdomen et dos
83.81.19↔	Grefte de tendon, autre site	83.82.45↔	Grefte d'autre lambeau microvascularisé et anastomosé de muscle ou de fascia, région inguino-génitale et fesses
83.81.99↔	Grefte de tendon, autre	83.82.46↔	Grefte d'autre lambeau microvascularisé et anastomosé de muscle ou de fascia, membre inférieur
83.82.00↔	Grefte de muscle ou de fascia, SAP	83.82.47↔	Grefte d'autre lambeau microvascularisé et anastomosé de muscle ou de fascia, autre site
83.82.10↔	Grefte de fascia, tête et cou	83.82.99↔	Grefte de muscle ou de fascia, autre
83.82.11↔	Grefte de fascia, épaule et aisselle		
83.82.12↔	Grefte de fascia, bras et coude		
83.82.13↔	Grefte de fascia, avant-bras		
83.82.14↔	Grefte de fascia, paroi thoracique, abdomen et dos		
83.82.15↔	Grefte de fascia, région inguino-génitale et fesses		
83.82.16↔	Grefte de fascia, membre inférieur		
83.82.19↔	Grefte de fascia, autre site		
83.82.20↔	Grefte de lambeau musculaire ou fascial local, tête et cou		
83.82.21↔	Grefte de lambeau musculaire ou fascial local, épaule et aisselle		
83.82.22↔	Grefte de lambeau musculaire ou fascial local, bras et coude		
83.82.23↔	Grefte de lambeau musculaire ou fascial local, avant-bras		
83.82.24↔	Grefte de lambeau musculaire ou fascial local, paroi thoracique, abdomen et dos		
83.82.25↔	Grefte de lambeau musculaire ou fascial local, région inguino-génitale et fesses		
83.82.26↔	Grefte de lambeau musculaire ou fascial local, membre inférieur		

procédure I13-7

78.12.00↔	Application de fixateur externe, humérus (inclus réduction de fracture), SAP	79.21.10↔	Réduction ouverte de fracture de l'humérus proximal sans fixation interne
78.12.90↔	Réduction fermée d'autre fracture de l'humérus, stabilisée par fixateur externe	79.21.11↔	Réduction ouverte de fracture diaphysaire de l'humérus, sans fixation interne
78.12.91↔	Réduction ouverte d'autre fracture de l'humérus, stabilisée par fixateur externe	79.21.12↔	Réduction ouverte de fracture de l'humérus distal, sans fixation interne
78.12.99↔	Application de fixateur externe, humérus (inclus réduction de fracture), autre	79.21.99↔	Réduction ouverte de fracture de l'humérus, sans fixation interne, autre
79.11.00↔	Réduction fermée de fracture de l'humérus avec fixation interne, SAP	79.31.00↔	Réduction ouverte de fracture, avec fixation interne, humérus, SAP
79.11.10↔	Réduction fermée de fracture de l'humérus proximal, avec fixation interne par clou médullaire / clou de verrouillage ou plaque angulaire / condyloire	79.31.10↔	Réduction ouverte de fracture simple de l'humérus proximal, avec fixation interne par clou médullaire, plaque à stabilité angulaire ou plaque (angulaire)
79.11.11↔	Réduction fermée de fracture proximale de l'humérus par fixation interne au moyen d'une technique mini-invasive assistée par ballonnet	79.31.11↔	Réduction ouverte de fracture simple de l'humérus proximal, avec autre fixation interne (p. ex. vis, fil)
79.11.19↔	Réduction fermée de fracture de l'humérus proximal, avec autre fixation interne (p. ex. vis, fil, cerclage-haubanage, plaque à stabilité angulaire)	79.31.12↔	Réduction ouverte de fracture multifragmentaire de l'humérus proximal, avec fixation interne
79.11.20↔	Réduction fermée d'autre fracture de l'humérus, avec fixation interne par clou médullaire / clou de verrouillage ou plaque angulaire / condyloire	79.31.20↔	Réduction ouverte de fracture diaphysaire simple de l'humérus, avec fixation interne
79.11.21↔	Réduction fermée d'autre fracture de l'humérus par fixation interne au moyen d'une technique mini-invasive assistée par ballonnet	79.31.30↔	Réduction ouverte de fracture simple de l'humérus distal, avec fixation interne par clou médullaire, plaque à stabilité angulaire ou plaque (angulaire)
79.11.29↔	Réduction fermée d'autre fracture de l'humérus, avec autre fixation interne (p. ex. vis, fil, cerclage-haubanage, plaque à stabilité angulaire)	79.31.31↔	Réduction ouverte de fracture simple de l'humérus distal, avec autre fixation interne (p. ex. vis, fil)
79.11.99↔	Réduction fermée de fracture de l'humérus avec fixation interne, autre	79.31.90↔	Réduction ouverte de fracture multifragmentaire d'autres parties de l'humérus, avec fixation interne
79.21.00↔	Réduction ouverte de fracture de l'humérus sans fixation interne, SAP	79.31.99↔	Réduction ouverte de fracture de l'humérus avec fixation interne, autre

procédure I13-8

- | | | | |
|-----------|-----------------------------------------------------------------------------------------------------------------------------------|-----------|--------------------------------------------------------------------------------------------------------------------------------|
| 79.12.00↔ | Réduction fermée de fracture de radius et de cubitus, avec fixation interne, SAP | 79.12.22↔ | Réduction fermée d'autre fracture du radius, avec fixation interne par clou médullaire |
| 79.12.10↔ | Réduction fermée de fracture du radius distal, avec fixation interne par fil ou cerclage-haubanage | 79.12.23↔ | Réduction fermée d'autre fracture du radius par fixation interne au moyen d'une technique mini-invasive assistée par ballonnet |
| 79.12.11↔ | Réduction fermée de fracture du radius distal, avec fixation interne par fil intramédullaire | 79.12.29↔ | Réduction fermée d'autre fracture du radius, avec autre fixation interne (p. ex. vis, plaque) |
| 79.12.12↔ | Réduction fermée de fracture du radius distal, avec fixation interne par clou médullaire | 79.12.30↔ | Réduction fermée de fracture du cubitus, avec fixation interne par fil ou cerclage-haubanage |
| 79.12.13↔ | Réduction fermée de fracture distale du radius par fixation interne au moyen d'une technique mini-invasive assistée par ballonnet | 79.12.31↔ | Réduction fermée de fracture du cubitus, avec fixation interne par fil intramédullaire |
| 79.12.19↔ | Réduction fermée de fracture du radius distal, avec autre fixation interne (p. ex. vis, plaque) | 79.12.32↔ | Réduction fermée de fracture du cubitus, avec fixation interne par clou médullaire |
| 79.12.20↔ | Réduction fermée d'autre fracture du radius, stabilisée par fil ou cerclage-haubanage | 79.12.39↔ | Réduction fermée de fracture du cubitus, avec autre fixation interne (p. ex. vis, plaque) |
| 79.12.21↔ | Réduction fermée d'autre fracture du radius, avec fixation interne par fil intramédullaire | 79.12.99↔ | Réduction fermée de fracture de radius et de cubitus, avec fixation interne, autre |

procédure I13-9

- | | | | |
|-----------|------------------------------------------------------------------------------------------------------------------------------|-----------|------------------------------------------------------------------------------------------------------------------|
| 78.17.10↔ | Réduction fermée de fracture du tibia proximal, stabilisée par fixateur externe | 79.36.11↔ | Réduction ouverte de fracture simple du tibia proximal, avec fixation interne par vis |
| 78.17.11↔ | Réduction ouverte de fracture simple du tibia proximal, stabilisée par fixateur externe | 79.36.12↔ | Réduction ouverte de fracture simple du tibia proximal, avec autre fixation interne |
| 78.17.12↔ | Réduction ouverte de fracture multifragmentaire du tibia proximal, stabilisée par fixateur externe | 79.36.13↔ | Réduction ouverte de fracture multifragmentaire du tibia proximal, avec fixation interne par agrafes (de Blount) |
| 79.16.10↔ | Réduction fermée de fracture du tibia proximal, avec fixation interne par clou médullaire | 79.36.14↔ | Réduction ouverte de fracture multifragmentaire du tibia proximal, avec autre fixation interne |
| 79.26.10↔ | Réduction ouverte de fracture du tibia proximal, sans fixation interne | 79.56.10↔ | Réduction ouverte de décollement épiphysaire du tibia proximal |
| 79.36.10↔ | Réduction ouverte de fracture simple du tibia proximal, avec fixation externe par agrafes (de Blount) ou fil intermédullaire | | |

procédure I13-10

- | | | | |
|-----------|------------------------------------------------------------------------------------------------------|-----------|------------------------------------------------------------------------------------------------------|
| 78.17.24↔ | Réduction fermée de fracture du péroné distal, stabilisée par fixateur externe | 79.36.70↔ | Réduction ouverte de fracture simple du péroné distal, avec fixation interne par agrafes (de Blount) |
| 78.17.25↔ | Réduction ouverte de fracture simple du péroné proximal, stabilisée par fixateur externe | 79.36.71↔ | Réduction ouverte de fracture simple du péroné distal, avec fixation interne par plaque |
| 78.17.26↔ | Réduction ouverte de fracture multifragmentaire du péroné distal, stabilisée par fixateur externe | 79.36.72↔ | Réduction ouverte de fracture simple du péroné distal, avec autre fixation interne |
| 79.16.40↔ | Réduction fermée de fracture du péroné distal, avec fixation interne par clou médullaire | 79.36.73↔ | Réduction ouverte de fracture multifragmentaire du péroné distal, avec fixation interne |
| 79.16.49↔ | Réduction fermée de fracture du péroné distal, avec autre fixation interne (p. ex. vis, plaque, fil) | 79.56.21↔ | Réduction ouverte de décollement épiphysaire du péroné distal |
| 79.26.22↔ | Réduction ouverte de fracture du péroné distal, sans fixation interne | | |

procédure I13-11

- | | | | |
|-----------|---------------------------------------------------------------------------------------------------------------------------------------|-----------|-----------------------------------------------------------------------------------------------------------------------------------------------------------|
| 78.02.00↔ | Grefe osseuse, humérus, SAP | 78.07.19↔ | Autre greffe osseuse sur tibia (p. ex. os spongieux autologue, lamelles d'os cortico-spongieux, fragment sans pédicule vascularisé) |
| 78.02.10↔ | Grefe osseuse, humérus, fragment à pédicule vascularisé avec anastomoses microvasculaires | 78.07.20↔ | Grefe osseuse, péroné, fragment à pédicule vascularisé avec anastomoses microvasculaires |
| 78.02.11↔ | Grefe osseuse, humérus, fragment à pédicule vascularisé sans anastomoses microvasculaires | 78.07.21↔ | Grefe osseuse, péroné, fragment à pédicule vascularisé sans anastomoses microvasculaires |
| 78.02.12↔ | Grefe osseuse, humérus, allogène | 78.07.22↔ | Grefe osseuse, péroné, allogène |
| 78.02.13↔ | Grefe d'os et de cartilage, humérus | 78.07.23↔ | Grefe d'os et de cartilage, péroné |
| 78.02.14↔ | Autre greffe osseuse sur humérus (p. ex. os spongieux autologue, lamelles d'os cortico-spongieux, fragment sans pédicule vascularisé) | 78.07.29↔ | Autre greffe osseuse sur péroné (p. ex. os spongieux autologue, lamelles d'os cortico-spongieux, fragment sans pédicule vascularisé) |
| 78.02.99↔ | Grefe osseuse, humérus, autre | 78.07.99↔ | Grefe osseuse, tibia et péroné, autre |
| 78.07.00↔ | Grefe osseuse, tibia et péroné, SAP | 79.31.00↔ | Réduction ouverte de fracture, avec fixation interne, humérus, SAP |
| 78.07.10↔ | Grefe osseuse, tibia, fragment à pédicule vascularisé avec anastomoses microvasculaires | 79.31.10↔ | Réduction ouverte de fracture simple de l'humérus proximal, avec fixation interne par clou médullaire, plaque à stabilité angulaire ou plaque (angulaire) |
| 78.07.11↔ | Grefe osseuse, tibia, fragment à pédicule vascularisé sans anastomoses microvasculaires | 79.31.11↔ | Réduction ouverte de fracture simple de l'humérus proximal, avec autre fixation interne (p. ex. vis, fil) |
| 78.07.12↔ | Grefe osseuse, tibia, allogène | | |
| 78.07.13↔ | Grefe d'os et de cartilage, tibia | | |

79.31.12↔	Réduction ouverte de fracture multifragmentaire de l'humérus proximal, avec fixation interne	79.36.32↔	Réduction ouverte de fracture simple du tibia distal, avec autre fixation interne
79.31.20↔	Réduction ouverte de fracture diaphysaire simple de l'humérus, avec fixation interne	79.36.40↔	Réduction ouverte de fracture multifragmentaire d'autres parties du tibia, avec fixation interne
79.31.30↔	Réduction ouverte de fracture simple de l'humérus distal, avec fixation interne par clou médullaire, plaque à stabilité angulaire ou plaque (angulaire)	79.36.50↔	Réduction ouverte de fracture simple du péroné proximal, avec fixation interne
79.31.31↔	Réduction ouverte de fracture simple de l'humérus distal, avec autre fixation interne (p. ex. vis, fil)	79.36.51↔	Réduction ouverte de fracture multifragmentaire du péroné proximal, avec fixation interne
79.31.90↔	Réduction ouverte de fracture multifragmentaire d'autres parties de l'humérus, avec fixation interne	79.36.60↔	Réduction ouverte de fracture diaphysaire simple du péroné, avec fixation interne par clou médullaire
79.31.99↔	Réduction ouverte de fracture de l'humérus avec fixation interne, autre	79.36.61↔	Réduction ouverte de fracture diaphysaire simple du péroné, avec autre fixation interne
79.36.00↔	Réduction ouverte de fracture de tibia et de péroné, avec fixation interne, SAP	79.36.62↔	Réduction ouverte de fracture diaphysaire multifragmentaire du péroné, avec fixation interne par plaque (à stabilité angulaire)
79.36.10↔	Réduction ouverte de fracture simple du tibia proximal, avec fixation externe par agrafes (de Blount) ou fil intermédullaire	79.36.63↔	Réduction ouverte de fracture diaphysaire multifragmentaire du péroné, avec autre fixation interne
79.36.11↔	Réduction ouverte de fracture simple du tibia proximal, avec fixation interne par vis	79.36.70↔	Réduction ouverte de fracture simple du péroné distal, avec fixation interne par agrafes (de Blount)
79.36.12↔	Réduction ouverte de fracture simple du tibia proximal, avec autre fixation interne	79.36.71↔	Réduction ouverte de fracture simple du péroné distal, avec fixation interne par plaque
79.36.13↔	Réduction ouverte de fracture multifragmentaire du tibia proximal, avec fixation interne par agrafes (de Blount)	79.36.72↔	Réduction ouverte de fracture simple du péroné distal, avec autre fixation interne
79.36.14↔	Réduction ouverte de fracture multifragmentaire du tibia proximal, avec autre fixation interne	79.36.73↔	Réduction ouverte de fracture multifragmentaire du péroné distal, avec fixation interne
79.36.20↔	Réduction ouverte de fracture diaphysaire simple du tibia, avec fixation interne	79.36.99↔	Réduction ouverte de fracture de tibia et de péroné, avec fixation interne, autre
79.36.30↔	Réduction ouverte de fracture simple du tibia distal, avec fixation interne par clou médullaire ou plaque à stabilité angulaire	81.11↔	Arthrodèse de la cheville
79.36.31↔	Réduction ouverte de fracture simple du tibia distal, avec fixation interne par autre plaque		

ADRG I14**Révision d'un moignon d'amputation**

Procédure dans le tableau I14-1

DRG I14Z**Révision d'un moignon d'amputation****procédure I14-1**

84.3x.00↔	Révision de moignon d'amputation, SAP	84.3x.13↔	Révision de moignon d'amputation, membre inférieur
84.3x.10↔	Révision de moignon d'amputation, région de l'épaule ou du bras	84.3x.19↔	Révision de moignon d'amputation, autre site
84.3x.11↔	Révision de moignon d'amputation, région de l'avant-bras	84.3x.99↔	Révision de moignon d'amputation, autre
84.3x.12↔	Révision de moignon d'amputation, région de la main		

ADRG I15**Opérations sur la boîte crânienne et le crâne facial**

Procédure dans le tableau I15-1

DRG I15A**Opérations sur la boîte crânienne et le crâne facial, âge < 16 ans**

Âge < 16 années

DRG I15B**Opérations sur la boîte crânienne et le crâne facial, âge > 15 ans****procédure I15-1**

01.12.00↔	Biopsie de méninges cérébrales à ciel ouvert, SAP	01.21↔	Incision et drainage de sinus crâniens
01.12.10↔	Biopsie stéréotaxique de méninges cérébrales, à ciel ouvert	01.22↔	Ablation d'électrode(s) de neurostimulateur intracrânien
01.12.99↔	Biopsie de méninges cérébrales à ciel ouvert, autre	01.24.00↔	Autre craniotomie, SAP
01.14.00↔	Biopsie du cerveau à ciel ouvert, SAP	01.24.10↔	Autre craniotomie avec décompression
01.14.10↔	Biopsie stéréotaxique du cerveau à ciel ouvert	01.24.11↔	Autre craniotomie pour évacuation d'hématome épidual
01.14.99↔	Biopsie du cerveau à ciel ouvert, autre	01.24.12↔	Autre craniotomie pour évacuation d'empyème épidual
01.15↔	Biopsie du crâne		

01.24.13↔	Autre craniotomie, insertion de matériel alloplastique ou de réservoir médicamenteux dans les os crâniens ou l'espace épidual	01.39.42↔	Enlèvement de réservoir de liquide céphalo-rachidien (ventriculaire, cisternal, sous-dural)
01.24.14↔	Autre craniotomie, ablation de matériel alloplastique ou de réservoir médicamenteux des os crâniens ou de l'espace épidual	01.39.50↔	Enlèvement d'implant intracrânien
01.24.15↔	Autre craniotomie, extraction de corps étranger des os crâniens ou de l'espace épidual	01.39.99↔	Autre incision du cerveau, autre
01.24.16↔	Autre craniotomie pour autre drainage de liquide épidual ou pour d'autres raisons	01.41↔	Opération du thalamus
01.24.20↔	Craniotomie, abord par la calotte crânienne, SAP	01.42↔	Opération du globus pallidum
01.24.21↔	Trépanation de la calotte crânienne comme voie d'abord	01.51.00↔	Excision de tissu ou de lésion méningée cérébrale, SAP
01.24.22↔	Craniotomie stéréotaxique, abord par la calotte crânienne	01.51.10↔	Excision de tissu tumoral des méninges cérébrales avec préparation de tissus adjacents infiltrés
01.24.29↔	Craniotomie, abord par la calotte crânienne, autre	01.51.99↔	Excision de tissu ou de lésion méningée cérébrale, autre
01.24.30↔	Abord par la base du crâne, SAP	01.52.00↔	Hémisphérectomie, SAP
01.24.31↔	Abord par la base du crâne, voie transorale	01.52.10↔	Hémisphérectomie, tissu intracérébral de tumeur cérébrale primaire
01.24.32↔	Abord par la base du crâne, voie transorale, avec division du voile du palais	01.52.11↔	Hémisphérectomie, tissu intracérébral de tumeur cérébrale d'origine non cérébrale
01.24.33↔	Abord par la base du crâne, voie transorale, avec division du voile du palais et du palais osseux	01.52.99↔	Hémisphérectomie, autre
01.24.34↔	Abord par la base du crâne, voie transsphénoïdale	01.53.00↔	Lobectomie du cerveau, SAP
01.24.35↔	Abord par la base du crâne, voie transtéthmoïdale	01.53.10↔	Lobectomie du cerveau, tissu intracérébral de tumeur cérébrale primaire
01.24.36↔	Abord par la base du crâne, voie transmastoïdienne	01.53.11↔	Lobectomie du cerveau, tissu intracérébral de tumeur cérébrale d'origine non cérébrale
01.24.37↔	Abord par la base du crâne, voie translabyrinthique	01.53.99↔	Lobectomie du cerveau, autre
01.24.38↔	Abord par la base du crâne, voie transpyramidale	01.59.00↔	Autre excision ou destruction de tissus ou de lésion du cerveau, SAP
01.24.39↔	Abord par la base du crâne, autre	01.59.10↔	Autre excision de tissu intracérébral de tumeur cérébrale primaire
01.24.3a↔	Abord par la base du crâne, voie transcondyloire	01.59.11↔	Autre excision de tissu intracérébral de tumeur cérébrale d'origine non cérébrale
01.24.3b↔	Abord par la base du crâne, voie transorbitaire	01.59.12↔	Autre excision de tissus ou de lésion du cerveau, débridement de contusion cérébrale
01.24.3c↔	Abord par la base du crâne, avec ostéotomie type Le Fort I	01.59.19↔	Autre excision de tissus ou de lésion du cerveau, autre
01.24.99↔	Autre craniotomie, autre	01.59.20↔	Autre destruction de tissu intracérébral de tumeur cérébrale primaire
01.25.00↔	Autre craniectomie, SAP	01.59.21↔	Autre destruction de tissu intracérébral de tumeur cérébrale d'origine non cérébrale
01.25.10↔	Autre craniectomie avec décompression	01.59.29↔	Autre destruction de tissus ou de lésion du cerveau, autre
01.25.11↔	Autre craniectomie pour évacuation d'hématome épidual	01.59.99↔	Autre excision ou destruction de lésion ou de tissus du cerveau, autre
01.25.12↔	Autre craniectomie pour évacuation d'empyème épidual	01.6x.00↔	Excision et destruction de lésion crânienne, SAP
01.25.13↔	Autre craniectomie, extraction de corps étranger des os crâniens ou de l'espace épidual	01.6x.10↔	Excision et destruction de tissu tumoral de la base du crâne
01.25.14↔	Autre craniectomie, insertion de matériel alloplastique ou de réservoir médicamenteux dans les os crâniens ou l'espace épidual	01.6x.11↔	Excision et destruction de tissu tumoral de la calotte crânienne
01.25.19↔	Autre craniectomie pour drainage de liquide épidual ou pour d'autres raisons	01.6x.20↔	Excision et destruction d'autre tissu pathologique de la base du crâne
01.25.20↔	Autre craniectomie, recraniectomie avec mise en place de drain	01.6x.21↔	Excision et destruction d'autre tissu pathologique de la calotte crânienne
01.25.21↔	Autre craniotomie, recraniectomie pour ablation de matériel alloplastique ou de réservoir médicamenteux des os crâniens ou de l'espace épidual	01.6x.22↔	Excision et destruction d'autre tissu pathologique de la base et de la calotte crâniennes (avec méninges)
01.25.99↔	Autre craniectomie, autre	01.6x.99↔	Excision et destruction de lésion crânienne, autre
01.31.00↔	Incision des méninges cérébrales, SAP	02.01↔	Ouverture de suture crânienne
01.31.10↔	Incision des méninges cérébrales pour évacuation d'un hématome sous-dural (hygrome)	02.02↔	Élévation de fragments osseux résultant de fracture du crâne
01.31.11↔	Incision des méninges cérébrales pour évacuation d'un empyème sous-dural	02.03↔	Confection de volet osseux crânien
01.31.20↔	Incision des méninges cérébrales pour drainage de liquide sous-dural et sous-arachnoïdien	02.04.00↔	Grefte d'os crânien, SAP
01.31.99↔	Incision des méninges cérébrales, autre	02.04.10↔	Grefte d'os crânien, voûte du crâne
01.39.00↔	Autre incision du cerveau, SAP	02.04.99↔	Grefte d'os crânien, autre
01.39.10↔	Autre incision du cerveau pour évacuation d'hématome intracérébral	02.05.00↔	Insertion de plaques aux niveaux des os crâniens, SAP
01.39.11↔	Autre incision du cerveau pour évacuation d'abcès intracérébral	02.05.10↔	Insertion de plaque (implant CAD) au niveau des os de la boîte crânienne sans participation des os de la face, défaut simple
01.39.19↔	Autre incision du cerveau, évacuation d'autre liquide intracérébral	02.05.11↔	Insertion de plaque (implant CAD) au niveau des os de la boîte crânienne sans participation des os de la face, défaut important ou complexe
01.39.20↔	Autre incision du cerveau, évacuation stéréotaxique d'hématome intracrânien	02.05.20↔	Insertion de plaque (implant CAD) au niveau des os de la boîte crânienne sans participation orbitaire, temporale ou frontale (jusqu'à 2 régions)
01.39.21↔	Autre incision du cerveau, évacuation stéréotaxique d'abcès intracrânien	02.05.30↔	Insertion de plaque (implant CAD) au niveau des os de la boîte crânienne avec participation de plusieurs régions de la face (3 régions et plus)
01.39.29↔	Autre incision du cerveau, évacuation stéréotaxique d'autre liquide intracrânien	02.05.99↔	Insertion de plaques aux niveaux des os crâniens, autre
01.39.30↔	Autre incision du cerveau, extraction de corps étranger intracérébral	02.06.00↔	Autre ostéoplastie crânienne, SAP
01.39.40↔	Mise en place de dispositif de drainage externe de liquide céphalo-rachidien (ventriculaire, cisternal, sous-dural)	02.06.10↔	Cranioplastie fronto-orbitaire pour transposition
01.39.41↔	Mise en place de réservoir de liquide céphalo-rachidien (ventriculaire, cisternal, sous-dural)	02.06.20↔	Réparation de la boîte crânienne sans participation des os de la face, par implant simple (ciment osseux)

02.06.30↔	Réparation de la boîte crânienne et des os faciaux, ou des os faciaux seuls, par implant simple (ciment osseux) ou greffe	07.62↔	Excision partielle de l'hypophyse, voie transsphénoïdale
02.06.99↔	Autre ostéoplastie crânienne (cranioplastie), autre	07.63↔	Excision partielle de l'hypophyse, approche non précisée
02.07↔	Enlèvement de plaque crânienne	07.64↔	Excision totale de l'hypophyse, voie sousfrontale
02.11↔	Suture simple de la dure-mère cérébrale	07.65↔	Excision totale de l'hypophyse, voie transsphénoïdale
02.12.00↔	Autre réparation de méninges cérébrales, SAP	07.68↔	Excision totale de l'hypophyse, autre voie précisée
02.12.10↔	Autre réparation de méninges cérébrales sans cranioplastie	07.69↔	Excision totale de l'hypophyse, approche non précisée
02.12.20↔	Autre réparation de méninges cérébrales avec cranioplastie	18.71.00↔	Reconstruction du pavillon de l'oreille, SAP
02.12.21↔	Autre duroplastie avec cranioplastie de la convexité	18.71.10↔	Reconstruction du pavillon de l'oreille, partielle, SAP
02.12.22↔	Autre duroplastie avec cranioplastie de la charnière crânio-cervicale	18.71.11↔	Reconstruction du pavillon de l'oreille, partielle, avec expansateur tissulaire
02.12.99↔	Autre réparation de méninges cérébrales, autre	18.71.12↔	Reconstruction du pavillon de l'oreille, partielle, avec lambeau aponévrotique
02.13↔	Ligature de vaisseaux méningés	18.71.13↔	Reconstruction du pavillon de l'oreille, partielle, avec greffe de cartilage
02.14↔	Excision du plexus choroïde	18.71.14↔	Reconstruction du pavillon de l'oreille, partielle, avec lambeau microvasculaire
02.2↔	Ventriculostomie	18.71.19↔	Reconstruction du pavillon de l'oreille, partielle, autre
02.31↔	Drainage ventriculaire vers les structures de la tête et du cou	18.71.20↔	Reconstruction du pavillon de l'oreille, totale, SAP
02.32↔	Drainage ventriculaire vers le système circulatoire	18.71.21↔	Reconstruction du pavillon de l'oreille, totale, avec expansateur tissulaire
02.33↔	Drainage ventriculaire vers la cavité thoracique	18.71.22↔	Reconstruction du pavillon de l'oreille, totale, avec lambeau aponévrotique
02.34↔	Drainage ventriculaire vers la cavité et les organes abdominaux	18.71.23↔	Reconstruction du pavillon de l'oreille, totale, avec greffe de cartilage
02.35↔	Drainage ventriculaire vers le système urinaire	18.71.24↔	Reconstruction du pavillon de l'oreille, totale, avec lambeau microvasculaire
02.39↔	Autres drainages ventriculaires	18.71.29↔	Reconstruction du pavillon de l'oreille, totale, autre
02.41.00↔	Irrigation et exploration de drain ventriculaire, SAP	18.71.30↔	Implantation de matériel alloplastique dans la reconstruction du pavillon de l'oreille
02.41.10↔	Irrigation et exploration de drain ventriculaire, partie centrale	18.71.99↔	Reconstruction du pavillon de l'oreille, autre
02.41.20↔	Irrigation et exploration de drain ventriculaire, partie périphérique	20.99.00↔	Autres opérations de l'oreille moyenne et interne, SAP
02.41.99↔	Irrigation et exploration de drain ventriculaire, autre	20.99.10↔	Implantation d'ancrages osseux dans l'oreille moyenne ou interne
02.42.00↔	Réinsertion de drain ventriculaire, SAP	20.99.20↔	Fermeture de fistule labyrinthique
02.42.10↔	Réinsertion de drain ventriculaire, partie centrale	20.99.30↔	Enlèvement d'implant cochléaire ou d'aide auditive implantable
02.42.20↔	Réinsertion de drain ventriculaire, partie périphérique	20.99.99↔	Autres opérations de l'oreille moyenne et interne, autre
02.42.99↔	Réinsertion de drain ventriculaire, autre	22.79.00↔	Réparation de sinus nasal, SAP
02.43↔	Ablation de drain ventriculaire	22.79.10↔	Réparation de l'os frontal
02.91↔	Libération d'adhérences corticales	22.79.11↔	Réparation ou cranialisation de paroi de sinus frontal
02.92↔	Réparation du cerveau	22.79.19↔	Autre réparation de sinus nasal
02.93.00↔	Implantation ou remplacement d'électrode(s) de neurostimulateur intracrânien, SAP	38.01↔	Incision de vaisseaux intracrâniens
02.93.10↔	Implantation ou remplacement de micro-électrode(s) temporaire(s) de dérivation et de stimulation monoloculaire	38.31↔	Résection de vaisseaux intracrâniens, avec anastomose
02.93.11↔	Implantation ou remplacement de micro-électrode(s) temporaire(s) de dérivation et de stimulation multiloculaire	38.51↔	Ligature et stripping de veines variqueuses intracrâniennes
02.93.20↔	Implantation ou remplacement de micro-électrode(s) permanente(s) de dérivation et de stimulation monoloculaire	38.61↔	Autre excision de vaisseaux intracrâniens
02.93.21↔	Implantation ou remplacement de micro-électrode(s) permanente(s) de dérivation et de stimulation multiloculaire	38.81↔	Autre occlusion chirurgicale de vaisseaux intracrâniens
02.93.99↔	Implantation ou remplacement d'électrode(s) de neurostimulateur intracrânien, autre		
07.61↔	Excision partielle de l'hypophyse par voie sousfrontale		

ADRG I16**Autres interventions sur l'épaule ou la clavicule**

Procédure dans le tableau I16-1 ou procédure dans au moins deux des tableaux I16-2, I16-3

DRG I16Z**Autres interventions sur l'épaule ou la clavicule****procédure I16-1**

77.21.10↔	Ostéotomie cunéiforme, omoplate	77.91.00↔	Ostectomie totale, clavicule, omoplate, côtes et sternum, SAP
77.21.11↔	Ostéotomie cunéiforme, clavicule	77.91.10↔	Ostectomie totale, omoplate et clavicule
77.21.20↔	Ostéotomie cunéiforme, côte	77.91.99↔	Ostectomie totale, clavicule, omoplate, côtes et sternum, autre
77.21.21↔	Ostéotomie cunéiforme, sternum	78.11.10↔	Réduction fermée de fracture, clavicule et omoplate, stabilisée par fixateur externe
77.21.99↔	Ostéotomie cunéiforme, clavicule, omoplate, côtes et sternum, autre	78.11.11↔	Réduction ouverte de fracture, clavicule et omoplate, stabilisée par fixateur externe
77.61.10↔	Excision locale de lésion ou de tissu osseux, clavicule et omoplate	78.11.12↔	Réduction ouverte de fracture multifragmentaire, clavicule et omoplate, stabilisée par fixateur externe
77.61.11↔	Excision locale de lésion ou de tissu osseux, côte	78.11.20↔	Réduction fermée de fracture, côtes et sternum, stabilisée par fixateur externe
77.61.12↔	Excision locale de lésion ou de tissu osseux, sternum	78.11.21↔	Réduction ouverte de fracture, côtes et sternum, stabilisée par fixateur externe
77.61.20↔	Débridement, clavicule et omoplate	78.21.00↔	Raccourcissement d'os, clavicule et omoplate, SAP
77.81.10↔	Autre ostectomie partielle, clavicule et omoplate		
77.81.11↔	Autre ostectomie partielle, côte		
77.81.12↔	Autre ostectomie partielle, sternum		

78.21.10↔	Epiphysiodèse temporaire, clavicule et omoplate	80.41.99↔	Section de capsule articulaire, de ligament ou de cartilage, ceinture scapulaire et épaule, autre
78.21.11↔	Epiphysiodèse permanente, clavicule et omoplate	80.49.10↔	Section de capsule articulaire, de ligament ou de cartilage, articulation sternoclaviculaire
78.21.12↔	Epiphysiolyse thérapeutique, clavicule et omoplate	80.71.00↔	Synovectomie, ceinture scapulaire et épaule, SAP
78.21.99↔	Raccourcissement d'os, clavicule et omoplate, autre	80.71.10↔	Synovectomie, articulation glénohumérale
78.41.00↔	Autres réparations ou opérations plastiques osseuses, clavicule, omoplate, côtes et sternum, SAP	80.71.11↔	Synovectomie, articulation acromioclaviculaire
78.41.10↔	Autre reconstruction plastique, clavicule et omoplate	80.71.99↔	Synovectomie, ceinture scapulaire et épaule, autre
78.41.20↔	Autre reconstruction plastique de côtes et de sternum	80.89.10↔	Excision ou destruction locale de lésion de l'articulation sternoclaviculaire sous arthroscopie
78.41.30↔	Autres réparations ou opérations plastiques osseuses, clavicule, omoplate, côtes et sternum, Implantation VEPT (vertical expandable prosthetic titanium rib)	80.89.11↔	Débridement de l'articulation sternoclaviculaire
78.41.99↔	Autres réparations ou opérations plastiques osseuses, clavicule, omoplate, côtes et sternum, autre	80.89.12↔	Excision de kyste de l'articulation sternoclaviculaire
79.19.10↔	Réduction fermée de fracture avec fixation interne, omoplate et clavicule	80.89.19↔	Autre excision ou destruction locale de lésion de l'articulation sternoclaviculaire
79.29.10↔	Réduction ouverte de fracture simple d'omoplate et de clavicule, sans fixation interne	81.23↔	Arthrodèse de l'épaule
79.29.11↔	Réduction ouverte de fracture multifragmentaire d'omoplate et de clavicule, sans fixation externe	81.83.00↔	Autre réparation de l'épaule, SAP
79.39.10↔	Réduction ouverte de fracture simple d'omoplate et de clavicule, avec fixation interne	81.83.10↔	Refixation d'un fragment ostéochondral sous arthroscopie, articulation glénohumérale
79.39.11↔	Réduction ouverte de fracture multifragmentaire d'omoplate et de clavicule, avec fixation interne	81.83.11↔	Refixation chirurgicale ouverte d'un fragment ostéochondral, articulation glénohumérale
79.81.00↔	Réduction ouverte de luxation de l'épaule ou de la ceinture scapulaire, SAP	81.83.12↔	Refixation d'un fragment ostéochondral sous arthroscopie, articulation acromioclaviculaire
79.81.10↔	Réduction ouverte de luxation de l'articulation huméro-glénoïdienne	81.83.13↔	Refixation chirurgicale ouverte d'un fragment ostéochondral, articulation acromioclaviculaire
79.81.20↔	Réduction ouverte de luxation de l'articulation acromioclaviculaire	81.83.14↔	Plastie d'os spongieux sous-chondral sous arthroscopie, articulation glénohumérale
79.81.99↔	Réduction ouverte de luxation de l'épaule ou de la ceinture scapulaire, autre	81.83.15↔	Plastie chirurgicale ouverte d'os spongieux sous-chondral, articulation glénohumérale
79.89.10↔	Réduction ouverte de luxation de l'articulation sterno-claviculaire	81.83.16↔	Plastie d'os spongieux sous-chondral sous arthroscopie, articulation acromioclaviculaire
79.99.10↔	Opération non spécifiée de lésion osseuse traumatique, omoplate et clavicule	81.83.17↔	Plastie chirurgicale ouverte d'os spongieux sous-chondral, articulation acromioclaviculaire
80.11.00↔	Autre arthrotomie, ceinture scapulaire et épaule, SAP	81.83.18↔	Grefe de cartilage et implantation de tissu cultivé in vitro dans l'articulation glénohumérale, sous arthroscopie
80.11.10↔	Arthrotomie arthroscopique de l'articulation glénohumérale, lavage articulaire avec drainage	81.83.19↔	Grefe de cartilage et implantation de tissu cultivé in vitro dans l'articulation glénohumérale, chirurgie ouverte
80.11.11↔	Arthrotomie arthroscopique de l'articulation glénohumérale, ablation de souris articulaire	81.83.20↔	Grefe de cartilage et implantation de tissu cultivé in vitro dans l'articulation acromioclaviculaire, sous arthroscopie
80.11.12↔	Arthrotomie de l'articulation glénohumérale, lavage articulaire avec drainage	81.83.21↔	Grefe de cartilage et implantation de tissu cultivé in vitro dans l'articulation acromioclaviculaire, chirurgie ouverte
80.11.13↔	Arthrotomie de l'articulation glénohumérale, ablation de souris articulaire	81.83.22↔	Lissage arthroscopique du cartilage, articulation glénohumérale
80.11.19↔	Autre arthrotomie de l'articulation glénohumérale	81.83.23↔	Lissage chirurgical ouvert du cartilage, articulation glénohumérale
80.11.20↔	Arthrotomie arthroscopique de l'articulation acromioclaviculaire, lavage articulaire avec drainage	81.83.24↔	Lissage arthroscopique du cartilage, articulation acromioclaviculaire
80.11.21↔	Arthrotomie arthroscopique de l'articulation acromioclaviculaire, ablation de souris articulaire	81.83.25↔	Lissage chirurgical ouvert du cartilage, articulation acromioclaviculaire
80.11.22↔	Arthrotomie de l'articulation acromioclaviculaire, lavage articulaire avec drainage	81.83.26↔	Incision de l'os sous-chondral sous arthroscopie, articulation glénohumérale
80.11.23↔	Arthrotomie de l'articulation acromioclaviculaire, ablation de souris articulaire	81.83.27↔	Incision chirurgicale ouverte de l'os sous-chondral, articulation glénohumérale
80.11.29↔	Autre arthrotomie de l'articulation acromioclaviculaire	81.83.28↔	Incision de l'os sous-chondral sous arthroscopie, articulation acromioclaviculaire
80.11.99↔	Autre arthrotomie, ceinture scapulaire et épaule, autre	81.83.29↔	Incision chirurgicale ouverte de l'os sous-chondral, articulation acromioclaviculaire
80.19.10↔	Arthrotomie arthroscopique de l'articulation sternoclaviculaire, lavage articulaire avec drainage	81.83.30↔	Incision de l'os sous-chondral avec insertion d'implant acellulaire sous arthroscopie, articulation glénohumérale
80.19.11↔	Arthrotomie arthroscopique de l'articulation sternoclaviculaire, ablation de souris articulaire	81.83.31↔	Incision de l'os sous-chondral avec insertion d'implant acellulaire sous arthroscopie, articulation acromioclaviculaire
80.19.12↔	Arthrotomie arthroscopique de l'articulation sternoclaviculaire, insertion ou enlèvement de réservoir médicamenteux	81.83.32↔	Refixation arthroscopique du bourrelet glénoïdien
80.19.20↔	Arthrotomie de l'articulation sternoclaviculaire, lavage articulaire avec drainage	81.83.33↔	Elargissement arthroscopique de l'espace sous-acromial
80.19.21↔	Arthrotomie de l'articulation sternoclaviculaire, ablation de souris articulaire	81.83.34↔	Capsulorraphie avec fixation dans la cavité glénoïde sous arthroscopie
80.19.29↔	Autre arthrotomie de l'articulation sternoclaviculaire	81.83.35↔	Incision chirurgicale ouverte de l'os sous-chondral avec insertion d'implant acellulaire, articulation glénohumérale
80.41.00↔	Section de capsule articulaire, de ligament ou de cartilage, ceinture scapulaire et épaule, SAP	81.83.36↔	Incision chirurgicale ouverte de l'os sous-chondral avec insertion d'implant acellulaire, articulation acromioclaviculaire
80.41.10↔	Section de capsule articulaire, de ligament ou de cartilage, articulation glénohumérale	81.83.39↔	Refixation et plastie de l'appareil capsulo-ligamentaire de l'épaule sous arthroscopie, autre
80.41.20↔	Section de capsule articulaire, de ligament ou de cartilage, articulation acromioclaviculaire	81.83.40↔	Arthroplastie de résection de l'épaule
		81.83.41↔	Refixation chirurgicale ouverte du bord inférieur du bourrelet glénoïdien (limbus)

81.83.42↔	Plastie du bord antérieur et postérieur de la cavité glénoïde	81.99.11↔	Révision arthroscopique d'articulation, articulation glénohumérale
81.83.43↔	Plastie antérieure et postérieure de la capsule glénoïde	81.99.12↔	Révision arthroscopique d'articulation, articulation acromioclaviculaire
81.83.44↔	Acromioplastie avec section du ligament coraco-acromial, chirurgie ouverte	81.99.13↔	Révision arthroscopique d'articulation, articulation sternoclaviculaire
81.83.49↔	Refixation et plastie chirurgicale ouverte de l'appareil capsulo-ligamentaire de l'épaule, autre	81.99.21↔	Révision chirurgicale ouverte d'articulation, articulation glénohumérale
81.83.99↔	Autre réparation de l'épaule, autre	81.99.22↔	Révision chirurgicale ouverte d'articulation, articulation acromioclaviculaire
81.96.10↔	Autre réparation d'articulation, articulation sternoclaviculaire, SAP	81.99.23↔	Révision chirurgicale ouverte d'articulation, articulation sternoclaviculaire
81.96.11↔	Autre réparation d'articulation, articulation sternoclaviculaire, refixation d'un fragment ostéochondral sous arthroscopie	81.99.31↔	Opération arthroscopique de cartilage articulaire, articulation glénohumérale
81.96.12↔	Autre réparation d'articulation, articulation sternoclaviculaire, refixation chirurgicale ouverte d'un fragment ostéochondral	81.99.32↔	Opération arthroscopique de cartilage articulaire, articulation acromioclaviculaire
81.96.13↔	Autre réparation d'articulation, articulation sternoclaviculaire, plastie d'os spongieux sous-chondral sous arthroscopie	81.99.33↔	Opération arthroscopique de cartilage articulaire, articulation sternoclaviculaire
81.96.14↔	Autre réparation d'articulation, articulation sternoclaviculaire, plastie chirurgicale ouverte d'os spongieux sous-chondral	81.99.41↔	Opération chirurgicale ouverte de cartilage articulaire, articulation glénohumérale
81.96.15↔	Autre réparation d'articulation, articulation sternoclaviculaire, greffe de cartilage et implantation de tissu cultivé in vitro, sous arthroscopie	81.99.42↔	Opération chirurgicale ouverte de cartilage articulaire, articulation acromioclaviculaire
81.96.16↔	Autre réparation d'articulation, articulation sternoclaviculaire, greffe de cartilage et implantation de tissu cultivé in vitro, chirurgie ouverte	81.99.43↔	Opération chirurgicale ouverte de cartilage articulaire, articulation sternoclaviculaire
81.96.17↔	Autre réparation d'articulation, articulation sternoclaviculaire, lissage arthroscopique du cartilage	81.99.51↔	Arthrorise et fixation temporaire d'une articulation, articulation glénohumérale
81.96.18↔	Autre réparation d'articulation, articulation sternoclaviculaire, lissage du cartilage, chirurgie ouverte	81.99.52↔	Arthrorise et fixation temporaire d'une articulation, articulation acromioclaviculaire
81.96.19↔	Autre réparation d'articulation, articulation sternoclaviculaire, autre	81.99.53↔	Arthrorise et fixation temporaire d'une articulation, articulation sternoclaviculaire
81.96.1a↔	Autre réparation d'articulation, articulation sternoclaviculaire, incision de l'os sous-chondral sous arthroscopie	81.99.91↔	Autre opération chirurgicale ouverte d'articulation et de cartilage articulaire, articulation glénohumérale
81.96.1b↔	Autre réparation d'articulation, articulation sternoclaviculaire, incision chirurgicale ouverte de l'os sous-chondral	81.99.92↔	Autre opération chirurgicale ouverte d'articulation et de cartilage articulaire, articulation acromioclaviculaire
81.96.1c↔	Autre réparation d'articulation, articulation sternoclaviculaire, incision de l'os sous-chondral avec insertion d'implant acellulaire sous arthroscopie	81.99.93↔	Autre opération chirurgicale ouverte d'articulation et de cartilage articulaire, articulation sternoclaviculaire
81.97.11↔	Révision et remplacement de prothèse totale d'épaule		

procédure I16-2

80.81.00↔	Autre excision ou destruction locale de lésion articulaire, ceinture scapulaire et épaule, SAP	81.96.19↔	Autre réparation d'articulation, articulation sternoclaviculaire, autre
80.81.10↔	Débridement de l'articulation glénohumérale	81.96.1a↔	Autre réparation d'articulation, articulation sternoclaviculaire, incision de l'os sous-chondral sous arthroscopie
80.81.11↔	Excision de kyste de l'articulation glénohumérale	81.96.1b↔	Autre réparation d'articulation, articulation sternoclaviculaire, incision chirurgicale ouverte de l'os sous-chondral
80.81.19↔	Autre excision ou destruction locale de lésion de l'articulation glénohumérale	81.96.1c↔	Autre réparation d'articulation, articulation sternoclaviculaire, incision de l'os sous-chondral avec insertion d'implant acellulaire sous arthroscopie
80.81.20↔	Débridement de l'articulation acromioclaviculaire	81.96.80↔	Autre réparation d'articulation, autre site spécifié, SAP
80.81.21↔	Excision de kyste de l'articulation acromioclaviculaire	81.96.81↔	Autre réparation d'articulation, autre site spécifié, refixation d'un fragment ostéochondral sous arthroscopie
80.81.29↔	Autre excision ou destruction locale de lésion de l'articulation acromioclaviculaire	81.96.82↔	Autre réparation d'articulation, autre site spécifié, refixation chirurgicale ouverte d'un fragment ostéochondral
80.81.99↔	Autre excision ou destruction locale de lésion articulaire, ceinture scapulaire et épaule, autre	81.96.83↔	Autre réparation d'articulation, autre site spécifié, plastie d'os spongieux sous-chondral sous arthroscopie
81.96.00↔	Autre réparation d'articulation, SAP	81.96.84↔	Autre réparation d'articulation, autre site spécifié, plastie chirurgicale ouverte d'os spongieux sous-chondral
81.96.10↔	Autre réparation d'articulation, articulation sternoclaviculaire, SAP	81.96.85↔	Autre réparation d'articulation, autre site spécifié, greffe de cartilage et implantation de tissu cultivé in vitro, sous arthroscopie
81.96.11↔	Autre réparation d'articulation, articulation sternoclaviculaire, refixation d'un fragment ostéochondral sous arthroscopie	81.96.86↔	Autre réparation d'articulation, autre site spécifié, greffe de cartilage et implantation de tissu cultivé in vitro, chirurgie ouverte
81.96.12↔	Autre réparation d'articulation, articulation sternoclaviculaire, refixation chirurgicale ouverte d'un fragment ostéochondral	81.96.87↔	Autre réparation d'articulation, autre site spécifié, lissage arthroscopique du cartilage
81.96.13↔	Autre réparation d'articulation, articulation sternoclaviculaire, plastie d'os spongieux sous-chondral sous arthroscopie	81.96.88↔	Autre réparation d'articulation, autre site spécifié, lissage chirurgical ouvert du cartilage
81.96.14↔	Autre réparation d'articulation, articulation sternoclaviculaire, plastie chirurgicale ouverte d'os spongieux sous-chondral	81.96.89↔	Autre réparation d'articulation, autre site spécifié, autre
81.96.15↔	Autre réparation d'articulation, articulation sternoclaviculaire, greffe de cartilage et implantation de tissu cultivé in vitro, sous arthroscopie	81.96.8a↔	Autre réparation d'articulation, autre site spécifié, incision de l'os sous-chondral sous arthroscopie
81.96.16↔	Autre réparation d'articulation, articulation sternoclaviculaire, greffe de cartilage et implantation de tissu cultivé in vitro, chirurgie ouverte	81.96.8b↔	Autre réparation d'articulation, autre site spécifié, incision chirurgicale ouverte de l'os sous-chondral
81.96.17↔	Autre réparation d'articulation, articulation sternoclaviculaire, lissage arthroscopique du cartilage		
81.96.18↔	Autre réparation d'articulation, articulation sternoclaviculaire, lissage du cartilage, chirurgie ouverte		

81.96.8c↔	Autre réparation d'articulation, autre site spécifié, incision de l'os sous-chondral avec insertion d'implant acellulaire sous arthroscopie	81.96.97↔	Autre intervention de réparation et de plastie articulaire, implantation complexe primaire/de remplacement d'une endoprothèse articulaire associée à l'implantation de matériel de substitution osseuse et/ou le remplacement d'articulations voisines
81.96.90↔	Autre intervention de réparation et de plastie articulaire, SAP	81.96.99↔	Autre réparation d'articulation, autre
81.96.91↔	Autre intervention de réparation et de plastie articulaire, suture de ligament capsulaire ou collatéral	81.96.9b↔	Autre intervention de réparation et de plastie articulaire, autre intervention de plastie articulaire
81.96.92↔	Autre intervention de réparation et de plastie articulaire, refixation dans l'appareil capsulo-ligamentaire d'autres articulations		
81.96.96↔	Autre intervention de réparation et de plastie articulaire, insertion de spacers (p. ex. après ablation d'une endoprothèse)		

procédure I16-3

80.21.00↔	Arthroscopie, ceinture scapulaire et épaule, SAP	80.21.99↔	Arthroscopie, ceinture scapulaire et épaule, autre
80.21.10↔	Arthroscopie diagnostique, ceinture scapulaire et épaule		
80.21.20↔	Réparation arthroscopique de fracture de l'articulation glénohumérale		

ADRG I17**Opérations sur le crâne facial**

Procédure dans le tableau I17-1

DRG I17Z**Opérations sur le crâne facial****procédure I17-1**

02.03↔	Confection de volet osseux crânien	15.29.32↔	Détachement d'un seul muscle extraoculaire oblique
08.43↔	Réparation d'entropion et d'ectropion avec résection cuneiforme	15.29.39↔	Détachement d'un seul muscle extraoculaire, autre
08.44.00↔	Réparation d'entropion et d'ectropion par plastie de paupière, SAP	15.29.40↔	Refixation d'un seul muscle extraoculaire, SAP
08.44.10↔	Réparation d'entropion et d'ectropion par plastie de paupière, raccourcissement horizontal de la paupière	15.29.41↔	Refixation d'un seul muscle extraoculaire droit
08.44.99↔	Autre réparation d'entropion et d'ectropion par plastie de paupière	15.29.42↔	Refixation d'un seul muscle extraoculaire oblique
08.61.00↔	Reconstruction de paupière avec lambeau ou greffe cutané, SAP	15.29.49↔	Autre refixation d'un seul muscle extraoculaire
08.61.10↔	Reconstruction de paupière avec lambeau cutané	15.6↔	Révision de chirurgie de muscle extraoculaire
08.61.11↔	Reconstruction de paupière avec greffe cutanée	16.01↔	Orbitotomie avec volet osseux
08.61.99↔	Autre reconstruction de paupière avec lambeau ou greffe cutanée, autre	16.02↔	Orbitotomie avec l'insertion d'implant orbitaire
08.62↔	Reconstruction de paupière avec greffe de muqueuse	16.23↔	Biopsie de l'orbite et du globe oculaire
08.64↔	Reconstruction de paupière avec lambeau tarsoconjontival	16.51.00↔	Exentération d'orbite avec ablation de structure adjacente, SAP
08.69.00↔	Autre reconstruction de paupière avec lambeau ou greffe, SAP	16.51.10↔	Exentération d'orbite avec ablation de structure adjacente, avec conservation de la peau palpébrale
08.69.10↔	Reconstruction de paupière avec du cartilage	16.51.11↔	Exentération d'orbite avec ablation de structure adjacente, sans conservation de la peau palpébrale
08.69.11↔	Reconstruction de paupière avec du matériau alloplastique	16.51.99↔	Exentération d'orbite avec ablation de structure adjacente, autre
08.69.12↔	Reconstruction de paupière avec plastie par lambeau de glissement et de rotation	16.52.00↔	Exentération d'orbite avec enlèvement thérapeutique d'os de l'orbite, SAP
08.69.13↔	Reconstruction de paupière par allongement de la paupière supérieure	16.52.10↔	Exentération d'orbite avec enlèvement thérapeutique d'os de l'orbite, avec conservation de la peau palpébrale
08.69.19↔	Reconstruction de paupière avec autre lambeau ou greffe	16.52.11↔	Exentération d'orbite avec enlèvement thérapeutique d'os de l'orbite, sans conservation de la peau palpébrale
08.69.99↔	Autre reconstruction de paupière avec lambeau ou greffe, autre	16.52.99↔	Exentération d'orbite avec enlèvement thérapeutique d'os de l'orbite, autre
08.82↔	Réparation de lacération de paupière impliquant le rebord, épaisseur partielle	16.59.00↔	Autre exentération d'orbite, SAP
08.83↔	Autre réparation de lacération de paupière, épaisseur partielle	16.59.10↔	Autre exentération d'orbite avec conservation de la peau palpébrale
08.84↔	Réparation de lacération de paupière impliquant le rebord, épaisseur complète	16.59.11↔	Autre exentération d'orbite sans conservation de la peau palpébrale
08.85↔	Autre réparation de lacération de paupière, épaisseur complète	16.59.99↔	Autre exentération d'orbite, autre
15.29.00↔	Autre opération d'un seul muscle extraoculaire droit	16.61.00↔	Insertion secondaire d'implant oculaire, SAP
15.29.01↔	Autre opération d'un seul muscle extraoculaire oblique	16.61.10↔	Insertion secondaire d'implant oculaire, greffe dermo-adipeuse
15.29.02↔	Autre opération d'un seul muscle extraoculaire, SAP	16.61.99↔	Insertion secondaire d'implant oculaire, autre
15.29.09↔	Autre opération d'un seul muscle extraoculaire, autre	16.62.00↔	Révision et réinsertion d'implant oculaire, SAP
15.29.10↔	Lyse d'adhérences d'un seul muscle extraoculaire, SAP	16.62.10↔	Révision d'implant oculaire
15.29.11↔	Lyse d'adhérences d'un seul muscle extraoculaire droit	16.62.20↔	Remplacement d'implant oculaire et greffe dermo-adipeuse
15.29.12↔	Lyse d'adhérences d'un seul muscle extraoculaire oblique	16.62.29↔	Autre remplacement d'implant oculaire
15.29.19↔	Autre lyse d'adhérences d'un seul muscle extraoculaire	16.62.99↔	Révision et réinsertion d'implant oculaire, autre
15.29.30↔	Détachement d'un seul muscle extraoculaire, SAP	16.63↔	Révision de cavité d'énucléation avec greffe
15.29.31↔	Détachement d'un seul muscle extraoculaire droit	16.64↔	Autre révision de cavité d'énucléation
		16.65.00↔	Greffe secondaire à une cavité orbitaire après exentération, SAP

16.65.10↔	Grefe secondaire à une cavité orbitaire après exentération, greffe dermo-adipeuse	76.39.10↔	Ostectomie partielle d'autre os de la face, reconstruction avec transplant microvascularisé et anastomosé
16.65.99↔	Grefe secondaire à une cavité orbitaire après exentération, autre	76.39.11↔	Ostectomie partielle d'autre os de la face, reconstruction des tissus mous et durs
16.66↔	Autre révision après exentération de cavité orbitaire	76.39.19↔	Ostectomie partielle d'autre os de la face, autre réparation
16.69↔	Autres techniques secondaires après énucléation de globe oculaire	76.39.99↔	Ostectomie partielle d'autre os de la face, autre
16.81↔	Réparation de lésion de l'orbite	76.41.00↔	Mandibulectomie totale avec reconstruction simultanée, SAP
16.82↔	Réparation de rupture de globe oculaire	76.41.10↔	Mandibulectomie totale et reconstruction simultanée, reconstruction avec transplant microvascularisé et anastomosé
16.89↔	Autre réparation de traumatisme de l'orbite ou du globe oculaire	76.41.99↔	Mandibulectomie totale avec reconstruction simultanée, autre
16.98.00↔	Autres opérations de l'orbite, SAP	76.42↔	Autre mandibulectomie totale
16.98.10↔	Reconstruction de l'orbite, SAP	76.43.00↔	Autre reconstruction de la mandibule, SAP
16.98.11↔	Réparation de paroi orbitaire par lambeau microvasculaire	76.43.10↔	Autre reconstruction de la mandibule avec transplant microvascularisé et anastomosé
16.98.19↔	Autre réparation de paroi orbitaire	76.43.11↔	Réparation de défauts simples de la mandibule par des implants produits par CAD
16.98.20↔	Décompression osseuse de l'orbite	76.43.12↔	Réparation de défauts importants ou complexes de la mandibule par des implants produits par CAD
16.98.21↔	Réséction de tissu adipeux de l'orbite	76.43.99↔	Autre reconstruction de la mandibule, autre
16.98.22↔	Insertion d'implant médicamenteux intraoculaire	76.44.00↔	Ostectomie totale d'autre os de la face avec reconstruction simultanée, SAP
16.98.23↔	Insertion d'implant médicamenteux extrabulbaire	76.44.10↔	Ostectomie totale d'autre os de la face, reconstruction avec transplant microvascularisé et anastomosé
16.98.24↔	Augmentation temporaire de la pression intraoculaire, opératoire	76.44.11↔	Ostectomie totale d'autre os de la face, reconstruction avec transplant non vascularisé
16.98.25↔	Ablation d'implant après opération du glaucome	76.44.19↔	Ostectomie totale d'autre os de la face, avec autre reconstruction
16.98.99↔	Autres opérations de l'orbite, autre	76.44.99↔	Ostectomie totale d'autre os de la face avec reconstruction simultanée, autre
21.72↔	Réduction ouverte de fracture du nez	76.45↔	Autre ostectomie totale d'os de la face
24.99.00↔	Autres opérations sur les dents, SAP	76.46.00↔	Autre reconstruction d'autre os de la face, SAP
24.99.10↔	Libération d'implant endo-osseux avec pose d'une entretoise	76.46.10↔	Autre reconstruction d'autre os de la face avec transplant microvascularisé et anastomosé
24.99.11↔	Stabilisation d'une dent	76.46.99↔	Autre reconstruction d'autre os de la face, autre
24.99.20↔	Reconstruction de maxillaire par emploi d'un distracteur intra-oral	76.5x.00↔	Arthroplastie temporo-mandibulaire, SAP
24.99.99↔	Autres opérations sur les dents, autre	76.5x.10↔	Condylectomie avec reconstruction de l'articulation temporo-mandibulaire
27.32.00↔	Excision ou destruction large de lésion ou de tissu du palais osseux, SAP	76.5x.19↔	Condylectomie sur l'articulation temporo-mandibulaire, autre
27.32.10↔	Extirpation totale transorale de lésion ou de tissu du palais osseux	76.5x.20↔	Discoplastie avec reconstruction de l'articulation temporo-mandibulaire
27.32.11↔	Excision radicale transmandibulaire [résection en bloc] de lésion ou de tissu du palais osseux	76.5x.29↔	Discoplastie sur l'articulation temporo-mandibulaire, autre
27.32.12↔	Excision radicale transfaciale [résection en bloc] de lésion ou de tissu du palais osseux	76.5x.30↔	Extirpation du disque articulaire (dissectomie) avec reconstruction de l'articulation temporo-mandibulaire
27.32.99↔	Excision ou destruction large de lésion ou de tissu du palais osseux, autre	76.5x.39↔	Extirpation du disque articulaire (dissectomie) de l'articulation temporo-mandibulaire, autre
27.62.00↔	Correction de fente palatine, SAP	76.5x.40↔	Réséction du tubercule articulaire de l'articulation temporo-mandibulaire
27.62.10↔	Réparation plastique primaire du palais osseux, sans greffe osseuse	76.5x.41↔	Plastie de reconstruction de l'articulation temporo-mandibulaire
27.62.11↔	Réparation plastique primaire du palais osseux, avec greffe osseuse	76.5x.42↔	Stabilisation (limitant la mobilité) de l'articulation temporo-mandibulaire
27.62.20↔	Réparation plastique secondaire du palais osseux, sans greffe osseuse	76.5x.50↔	Extraction arthroscopique de souris de l'articulation temporo-mandibulaire
27.62.99↔	Correction de fente palatine, autre	76.5x.59↔	Extraction de souris de l'articulation temporo-mandibulaire, autre
27.63.00↔	Révision de réparation de fente palatine, SAP	76.5x.60↔	Implantation d'endoprothèse dans l'articulation temporo-mandibulaire
27.63.10↔	Révision de réparation de fente palatine par maxilloplastie	76.5x.61↔	Remplacement d'endoprothèse dans l'articulation temporo-mandibulaire
27.63.11↔	Révision de réparation de fente palatine par maxilloplastie et ostéoplastie	76.5x.70↔	Implantation d'une endoprothèse totale d'articulation temporo-mandibulaire avec des composants préfabriqués (L)
27.63.20↔	Révision de réparation de fente palatine, opération secondaire de fente maxillaire	76.5x.71↔	Implantation d'une endoprothèse totale d'articulation temporo-mandibulaire avec des composants CAD-CAM [CAO/FAO]
27.63.99↔	Révision de réparation de fente palatine, autre	76.5x.90↔	Autre arthroplastie ou discoplastie de l'articulation temporo-mandibulaire
76.09.00↔	Autre incision d'os de la face, SAP	76.5x.99↔	Arthroplastie temporo-mandibulaire, autre
76.09.10↔	Réostéotomie après réduction de fracture d'os de la face	76.61.00↔	Ostéoplastie fermée [ostéotomie] de branche mandibulaire, SAP
76.09.99↔	Autre incision d'os de la face, autre	76.61.10↔	Ostéoplastie fermée [ostéotomie] de branche mandibulaire, sans distraction
76.2x.00↔	Excision ou destruction locale de lésion d'os de la face, SAP	76.61.20↔	Ostéoplastie fermée [ostéotomie] de branche mandibulaire, avec distraction
76.2x.10↔	Décortication d'os de la face	76.61.99↔	Ostéoplastie fermée [ostéotomie] de branche mandibulaire, autre
76.2x.11↔	Excision de tissu périostique d'os de la face		
76.2x.12↔	Réséction (ostectomie modelante) d'os de la face		
76.2x.20↔	Destruction de lésion d'os de la face		
76.2x.99↔	Excision ou destruction locale de lésion d'os de la face, autre		
76.31.00↔	Mandibulectomie partielle, SAP		
76.31.10↔	Mandibulectomie partielle sans reconstruction		
76.31.20↔	Mandibulectomie partielle et reconstruction avec transplant microvascularisé et anastomosé		
76.31.21↔	Mandibulectomie partielle avec interruption de continuité et reconstruction alloplastique		
76.31.29↔	Mandibulectomie partielle avec autre reconstruction		
76.31.99↔	Mandibulectomie partielle, autre		
76.39.00↔	Ostectomie partielle d'autre os de la face, SAP		

76.62.00↔	Ostéoplastie ouverte [ostéotomie] de branche mandibulaire, SAP	76.69.21↔	Ostéotomie de déplacement du massif facial de type Le Fort II, combinée avec autre ostéotomie, avec distraction
76.62.10↔	Ostéoplastie ouverte [ostéotomie] de branche mandibulaire, sans distraction	76.69.30↔	Ostéotomie de déplacement du massif facial de type Le Fort III, avec distraction
76.62.20↔	Ostéoplastie ouverte [ostéotomie] de branche mandibulaire, avec distraction	76.69.40↔	Ostéotomie de déplacement du massif facial de type Le Fort III, combinée avec ostéotomie de type Le Fort I, avec distraction
76.62.99↔	Ostéoplastie ouverte [ostéotomie] de branche mandibulaire, autre	76.69.90↔	Autre ostéotomie de déplacement du massif facial
76.63.00↔	Ostéoplastie [ostéotomie] du corps de la mandibule, SAP	76.69.99↔	Autre réparation d'os de la face, autre
76.63.10↔	Ostéoplastie [ostéotomie] de l'os maxillaire de la crête alvéolaire latérale ou avec interruption de continuité frontale, sans distraction	76.70↔	Réduction de fracture d'os de la face, SAP
76.63.11↔	Ostéoplastie [ostéotomie] de l'os maxillaire de la crête alvéolaire latérale avec interruption de continuité de la branche mandibulaire horizontale, sans distraction	76.72↔	Réduction ouverte de fracture de l'os malaire et de l'arcade zygomatique
76.63.12↔	Ostéoplastie [ostéotomie] pour déplacement du menton, sans distraction	76.74↔	Réduction ouverte de fracture du maxillaire
76.63.20↔	Déplacement du processus alvéolaire par distraction horizontale après ostéotomie	76.76.00↔	Réduction ouverte de fracture de la mandibule, SAP
76.63.21↔	Déplacement de la mandibule par distraction après ostéotomie sur la branche mandibulaire horizontale	76.76.10↔	Réduction ouverte de fracture simple du corps mandibulaire
76.63.99↔	Ostéoplastie [ostéotomie] du corps de la mandibule, autre	76.76.11↔	Réduction ouverte de fracture multiple du corps mandibulaire
76.64↔	Autre chirurgie orthognathique de la mandibule	76.76.20↔	Réduction ouverte (abord externe) de fracture unique ou multiple de branche mandibulaire
76.65.00↔	Ostéoplastie [ostéotomie] segmentaire de l'os maxillaire, SAP	76.76.21↔	Réduction ouverte (abord transoral) de fracture unique ou multiple de branche mandibulaire
76.65.10↔	Ostéoplastie [ostéotomie] segmentaire de l'os maxillaire, sans distraction	76.76.30↔	Réduction ouverte (abord transoral ou externe) de fracture de processus articulaire de la mandibule
76.65.20↔	Ostéotomie de l'os maxillaire de la crête alvéolaire frontale, avec distraction	76.76.99↔	Réduction ouverte de fracture de la mandibule, autre
76.65.21↔	Ostéotomie de l'os maxillaire de la crête alvéolaire latérale, avec distraction	76.77.00↔	Réduction ouverte de fracture alvéolo-dentaire, SAP
76.65.22↔	Ostéotomie de l'os maxillaire de la crête alvéolaire frontale et latérale en plusieurs segments, avec distraction	76.77.10↔	Réduction ouverte de fracture alvéolo-dentaire de l'os maxillaire
76.65.99↔	Ostéoplastie [ostéotomie] segmentaire de l'os maxillaire, autre	76.77.11↔	Réduction ouverte de fracture alvéolo-dentaire de la mandibule
76.66.00↔	Ostéoplastie [ostéotomie] totale de l'os maxillaire, SAP	76.77.99↔	Réduction ouverte de fracture alvéolo-dentaire, autre
76.66.10↔	Ostéoplastie [ostéotomie] totale de l'os maxillaire, sans distraction	76.78.00↔	Autre réduction fermée de fracture d'os de la face, SAP
76.66.20↔	Ostéotomie de l'os maxillaire de type Le Fort I d'un seul tenant, avec distraction	76.78.10↔	Réduction fermée de fracture de paroi antérieure de sinus frontal
76.66.21↔	Ostéotomie de l'os maxillaire de type Le Fort I en deux segments, avec distraction	76.78.11↔	Réduction endoscopique de fracture de paroi antérieure de sinus frontal
76.66.22↔	Ostéotomie de l'os maxillaire de type Le Fort I en trois ou quatre segments, avec distraction	76.78.20↔	Réduction fermée de fracture orbitaire
76.66.30↔	Reconstruction et plastie d'augmentation de l'os maxillaire par greffe d'os total	76.78.21↔	Réduction endoscopique de fracture orbitaire
76.66.99↔	Ostéoplastie [ostéotomie] totale de l'os maxillaire, autre	76.78.99↔	Autre réduction fermée de fracture d'os de la face, autre
76.67↔	Génioplastie de réduction	76.79.00↔	Autre réduction ouverte de fracture d'os de la face, SAP
76.68↔	Génioplastie d'augmentation	76.79.10↔	Autre réduction ouverte de fracture de toit de l'orbite
76.69.00↔	Autre réparation d'os de la face, SAP	76.79.11↔	Autre réduction ouverte de fracture de paroi orbitaire latérale
76.69.10↔	Ostéotomie de déplacement du massif facial de type Le Fort II ou Le Fort III, sans distraction	76.79.19↔	Autre réduction ouverte d'autre fracture orbitaire
76.69.20↔	Ostéotomie de déplacement du massif facial de type Le Fort III, avec distraction	76.79.20↔	Autre réduction ouverte de fracture de paroi de sinus frontal
		76.79.30↔	Autre réduction ouverte de fracture naso-ethmoïdale
		76.79.31↔	Autre réduction ouverte de fracture centrolatérale du massif facial
		76.79.39↔	Autre réduction ouverte d'autre fracture latérale du massif facial
		76.79.40↔	Autre réduction ouverte de fractures multiples du massif facial
		76.79.99↔	Autre réduction ouverte de fracture d'os de la face, autre
		76.91.00↔	Grefe osseuse d'os de la face, SAP
		76.91.10↔	Grefe osseuse d'os de la face
		76.91.11↔	Grefe osseuse d'os de la face, fragment à pédicule vascularisé
		76.91.99↔	Grefe osseuse d'os de la face, autre
		76.94↔	Réduction ouverte de luxation temporo-mandibulaire

ADRG I18**Arthroscopie y compris biopsie ou autres interventions sur l'articulation du genou**

Procédure dans le tableau I18-1 ou au moins un(e) procédure dans le tableau I18-2

DRG I18A**Arthroscopie y compris biopsie ou autres interventions sur l'articulation du genou, l'articulation du coude et l'avant-bras, âge < 16 ans**

Âge < 16 années

DRG I18B**Arthroscopie y compris biopsie ou autres interventions sur l'articulation du genou, l'articulation du coude et l'avant-bras, âge > 15 ans**

procédure I18-1

77.16.00↔	Autre incision osseuse sans section, rotule, SAP	79.12.32↔	Réduction fermée de fracture du cubitus, avec fixation interne par clou médullaire
77.16.10↔	Autre incision osseuse sans section, rotule, exploration et forage de l'os	79.12.39↔	Réduction fermée de fracture du cubitus, avec autre fixation interne (p. ex. vis, plaque)
77.16.11↔	Autre incision osseuse sans section, rotule, extraction de corps étranger	79.12.99↔	Réduction fermée de fracture de radius et de cubitus, avec fixation interne, autre
77.16.12↔	Autre incision osseuse sans section, rotule, insertion et enlèvement de réservoir médicamenteux	79.19.30↔	Réduction fermée de fracture de la rotule, avec fixation interne
77.16.13↔	Autre incision osseuse sans section, rotule, drainage	79.29.00↔	Réduction ouverte de fracture osseuse, autre site spécifié, sans fixation interne, SAP
77.16.99↔	Autre incision osseuse sans section, rotule, autre	79.29.10↔	Réduction ouverte de fracture simple d'omoplate et de clavicule, sans fixation interne
77.63.00↔	Excision locale de lésion ou de tissu osseux, radius et cubitus, SAP	79.29.11↔	Réduction ouverte de fracture multifragmentaire d'omoplate et de clavicule, sans fixation externe
77.63.20↔	Débridement, radius et cubitus	79.29.30↔	Réduction ouverte de fracture, sans fixation interne, rotule
77.63.99↔	Excision locale de lésion ou de tissu osseux, radius et cubitus, autre	79.29.99↔	Réduction ouverte de fracture osseuse, autre site spécifié, sans fixation interne, autre
77.67.00↔	Excision locale de lésion ou de tissu osseux, tibia et péroné, SAP	79.36.00↔	Réduction ouverte de fracture de tibia et de péroné, avec fixation interne, SAP
77.67.10↔	Excision locale de lésion ou de tissu osseux, tibia	79.36.10↔	Réduction ouverte de fracture simple du tibia proximal, avec fixation externe par agrafes (de Blount) ou fil intermédullaire
77.67.11↔	Excision locale de lésion ou de tissu osseux, péroné	79.36.11↔	Réduction ouverte de fracture simple du tibia proximal, avec fixation interne par vis
77.67.20↔	Débridement, tibia	79.36.12↔	Réduction ouverte de fracture simple du tibia proximal, avec autre fixation interne
77.67.21↔	Débridement, péroné	79.36.13↔	Réduction ouverte de fracture multifragmentaire du tibia proximal, avec fixation interne par agrafes (de Blount)
77.67.99↔	Excision locale de lésion ou de tissu osseux, tibia et péroné, autre	79.36.14↔	Réduction ouverte de fracture multifragmentaire du tibia proximal, avec autre fixation interne
77.86↔	Autre ostectomie partielle, rotule	79.36.32↔	Réduction ouverte de fracture simple du tibia distal, avec autre fixation interne
77.96↔	Ostectomie totale, rotule	79.36.50↔	Réduction ouverte de fracture simple du péroné proximal, avec fixation interne
78.03.13↔	Grefe d'os et de cartilage, radius et cubitus	79.36.51↔	Réduction ouverte de fracture multifragmentaire du péroné proximal, avec fixation interne
78.06.20↔	Grefe osseuse, rotule, transposition osseuse, fragment à pédicule vascularisé sans anastomoses microvasculaires	79.39.40↔	Réduction ouverte de fracture de la rotule, avec fixation interne
78.06.99↔	Grefe osseuse, rotule, autre	79.59.00↔	Réduction ouverte de décollement épiphysaire d'autre os spécifié, SAP
78.16.00↔	Application de fixateur externe, rotule (inclus réduction de fracture), SAP	79.59.10↔	Réduction ouverte de décollement épiphysaire de la rotule
78.16.10↔	Réduction fermée de fracture de la rotule, stabilisée par fixateur externe	79.59.99↔	Réduction ouverte de décollement épiphysaire d'autre os spécifié, autre
78.16.11↔	Réduction ouverte de fracture de la rotule, stabilisée par fixateur externe	79.86.00↔	Réduction ouverte de luxation du genou, SAP
78.16.99↔	Application de fixateur externe, rotule (inclus réduction de fracture), autre	79.86.10↔	Réduction ouverte de luxation de l'articulation tibio-péronière proximale
78.43↔	Autres réparations ou opérations plastiques osseuses, radius et cubitus	79.86.19↔	Réduction ouverte de luxation de l'articulation du genou
78.56.00↔	Fixation interne de l'os sans réduction de fracture, rotule, SAP	79.86.99↔	Réduction ouverte de luxation du genou, autre
78.56.10↔	Révision (sans remplacement) de matériel d'ostéosynthèse, rotule	79.92↔	Opération de lésion osseuse traumatique, SAP, radius et cubitus
78.56.99↔	Fixation interne de l'os sans réduction de fracture, rotule, autre	80.15.00↔	Autre arthrotomie, hanche, SAP
78.96↔	Insertion de stimulateur de croissance osseuse, rotule	80.15.10↔	Arthrotomie arthroscopique de la hanche, lavage articulaire avec drainage
79.12.00↔	Réduction fermée de fracture de radius et de cubitus, avec fixation interne, SAP	80.15.11↔	Arthrotomie arthroscopique de la hanche, ablation de souris articulaire
79.12.10↔	Réduction fermée de fracture du radius distal, avec fixation interne par fil ou cerclage-haubanage	80.15.12↔	Arthrotomie arthroscopique de la hanche, insertion ou enlèvement de réservoir médicamenteux
79.12.11↔	Réduction fermée de fracture du radius distal, avec fixation interne par fil intramédullaire	80.15.20↔	Arthrotomie de la hanche, lavage articulaire avec drainage
79.12.12↔	Réduction fermée de fracture du radius distal, avec fixation interne par clou médullaire	80.15.21↔	Arthrotomie de la hanche, ablation de souris articulaire
79.12.13↔	Réduction fermée de fracture distale du radius par fixation interne au moyen d'une technique mini-invasive assistée par ballonnet	80.15.99↔	Autre arthrotomie, hanche, autre
79.12.19↔	Réduction fermée de fracture du radius distal, avec autre fixation interne (p. ex. vis, plaque)	80.16.00↔	Autre arthrotomie, genou, SAP
79.12.20↔	Réduction fermée d'autre fracture du radius, stabilisée par fil ou cerclage-haubanage	80.16.10↔	Arthrotomie arthroscopique du genou, lavage articulaire avec drainage
79.12.21↔	Réduction fermée d'autre fracture du radius, avec fixation interne par fil intramédullaire	80.16.11↔	Arthrotomie arthroscopique du genou, ablation de souris articulaire
79.12.22↔	Réduction fermée d'autre fracture du radius, avec fixation interne par clou médullaire	80.16.12↔	Arthrotomie arthroscopique du genou, insertion ou enlèvement de réservoir médicamenteux
79.12.23↔	Réduction fermée d'autre fracture du radius par fixation interne au moyen d'une technique mini-invasive assistée par ballonnet	80.16.20↔	Arthrotomie du genou, lavage articulaire avec drainage
79.12.29↔	Réduction fermée d'autre fracture du radius, avec autre fixation interne (p. ex. vis, plaque)	80.16.21↔	Arthrotomie du genou, ablation de souris articulaire
79.12.30↔	Réduction fermée de fracture du cubitus, avec fixation interne par fil ou cerclage-haubanage	80.16.99↔	Autre arthrotomie, genou, autre
79.12.31↔	Réduction fermée de fracture du cubitus, avec fixation interne par fil intramédullaire	80.46.00↔	Section de capsule articulaire, de ligament ou de cartilage, genou, SAP
		80.46.10↔	Section de capsule articulaire, de ligament ou de cartilage, articulation du genou

80.46.20↔	Section de capsule articulaire, de ligament ou de cartilage, articulation tibio-péronière supérieure	81.47.19↔	Refixation osseuse chirurgicale ouverte de ligament croisé, genou
80.46.99↔	Section de capsule articulaire, de ligament ou de cartilage, genou, autre	81.47.20↔	Refixation osseuse arthroscopique de ligament croisé, genou
80.6x.00↔	Ménisectomie du genou, SAP	81.47.21↔	Lissage du cartilage, genou, chirurgie ouverte
80.6x.10↔	Ménisectomie du genou, sous arthroscopie, partielle	81.47.22↔	Lissage arthroscopique du cartilage, genou
80.6x.11↔	Ménisectomie du genou, sous arthroscopie, totale	81.47.23↔	Incision de l'os sous-chondral, genou, chirurgie ouverte
80.6x.20↔	Ménisectomie du genou, chirurgicale ouverte, partielle	81.47.24↔	Incision de l'os sous-chondral sous arthroscopie, genou
80.6x.21↔	Ménisectomie du genou, chirurgicale ouverte, totale	81.47.25↔	Incision de l'os sous-chondral avec insertion d'implant acellulaire sous arthroscopie, genou
80.6x.99↔	Ménisectomie du genou, autre	81.47.26↔	Implantation dans le genou d'un substitut de cartilage métallique spécifiquement adapté au patient
80.76.00↔	Synovectomie, genou, SAP	81.47.27↔	Arthroplastie de résection du genou
80.76.10↔	Synovectomie arthroscopique du genou	81.47.28↔	Incision chirurgicale ouverte de l'os sous-chondral avec insertion d'implant acellulaire, genou
80.76.11↔	Synovectomie arthroscopique de l'articulation tibio-péronière supérieure	81.47.30↔	Autre refixation et suture de l'appareil capsulo-ligamentaire du genou
80.76.20↔	Synovectomie ouverte du genou	81.47.31↔	Autre ligamentoplastie chirurgicale ouverte du genou
80.76.21↔	Synovectomie ouverte de l'articulation tibio-péronière supérieure	81.47.40↔	Autre réparation du genou, de la rotule et de ses structures de maintien
80.76.99↔	Synovectomie, genou, autre	81.47.50↔	Grefe de cartilage par transfert ostéo-articulaire (système OATS), plastie en mosaïque du genou, chirurgie ouverte
80.86.00↔	Autre excision ou destruction locale de lésion articulaire, genou, SAP	81.47.51↔	Grefe de cartilage par transfert ostéo-articulaire (système OATS), plastie en mosaïque du genou, sous arthroscopie
80.86.10↔	Excision ou destruction locale de lésion articulaire du genou sous arthroscopie	81.47.90↔	Autre réparation arthroscopique du genou
80.86.11↔	Débridement de l'articulation du genou	81.47.99↔	Autre réparation du genou, autre
80.86.12↔	Excision de kyste de l'articulation du genou	81.95.00↔	Suture de capsule ou de ligament d'autre articulation du membre inférieur, SAP
80.86.13↔	Excision de kyste méniscal de l'articulation du genou	81.95.10↔	Suture de capsule ou de ligament d'autre articulation du membre inférieur, suture arthroscopique du ligament croisé antérieur
80.86.99↔	Autre excision ou destruction locale de lésion articulaire, genou, autre	81.95.11↔	Suture de capsule ou de ligament d'autre articulation du membre inférieur, suture chirurgicale ouverte du ligament croisé antérieur
81.42↔	Correction de laxité du genou (Pentade du genou)	81.95.12↔	Suture de capsule ou de ligament d'autre articulation du membre inférieur, suture arthroscopique du ligament croisé postérieur
81.43↔	Réparation de la triade malheureuse du genou	81.95.13↔	Suture de capsule ou de ligament d'autre articulation du membre inférieur, suture chirurgicale ouverte du ligament croisé postérieur
81.44.00↔	Stabilisation de la rotule, SAP	81.95.14↔	Suture de capsule ou de ligament d'autre articulation du membre inférieur, suture arthroscopique de l'appareil capsulo-ligamentaire interne avec réparation méniscale
81.44.10↔	Stabilisation de la rotule, incision du rétinacle latéral	81.95.15↔	Suture de capsule ou de ligament d'autre articulation du membre inférieur, suture chirurgicale ouverte de l'appareil capsulo-ligamentaire interne avec réparation méniscale
81.44.11↔	Stabilisation de la rotule, section de l'aileron rotulien externe et ligamentoplastie	81.95.16↔	Suture de capsule ou de ligament d'autre articulation du membre inférieur, suture arthroscopique de l'appareil capsulo-ligamentaire externe
81.44.12↔	Stabilisation de la rotule, transfert de l'insertion d'un tendon rotulien	81.95.17↔	Suture de capsule ou de ligament d'autre articulation du membre inférieur, suture chirurgicale ouverte de l'appareil capsulo-ligamentaire externe
81.44.13↔	Stabilisation de la rotule, transfert de l'insertion d'un tendon rotulien avec implantation d'un greffon osseux	81.95.18↔	Suture de capsule ou de ligament d'autre articulation du membre inférieur, suture chirurgicale ouverte de l'appareil capsulo-ligamentaire dorsal
81.44.99↔	Stabilisation de la rotule, autre	81.95.99↔	Suture de capsule ou de ligament d'autre articulation de membre inférieur, autre
81.45.00↔	Autre réparation des ligaments croisés, SAP	81.96.93↔	Autre intervention de réparation et de plastie articulaire, implantation/ablation de ménisque en collagène
81.45.10↔	Réparation du ligament croisé antérieur avec tendon rotulien autogène sous arthroscopie	81.96.94↔	Autre intervention de réparation et de plastie articulaire, implantation/ablation de ménisque en collagène sous arthroscopie
81.45.11↔	Réparation du ligament croisé postérieur avec tendon rotulien autogène sous arthroscopie	81.99.14↔	Révision arthroscopique d'articulation, coude
81.45.12↔	Réparation du ligament croisé antérieur avec tendon semi-tendineux et/ou gracilis sous arthroscopie	81.99.1a↔	Révision arthroscopique d'articulation, genou
81.45.13↔	Réparation du ligament croisé postérieur avec tendon semi-tendineux et/ou gracilis sous arthroscopie	81.99.1b↔	Révision arthroscopique d'articulation, articulation tibio-péronière supérieure
81.45.19↔	Autre réparation des ligaments croisés sous arthroscopie	81.99.24↔	Révision chirurgicale ouverte d'articulation, coude
81.45.20↔	Réparation chirurgicale ouverte du ligament croisé antérieur avec tendon rotulien autogène	81.99.2a↔	Révision chirurgicale ouverte d'articulation, genou
81.45.21↔	Réparation chirurgicale ouverte du ligament croisé postérieur avec tendon rotulien autogène	81.99.2b↔	Révision chirurgicale ouverte d'articulation, articulation tibio-péronière supérieure
81.45.22↔	Réparation chirurgicale ouverte du ligament croisé antérieur avec tendon semi-tendineux et/ou gracilis	81.99.34↔	Opération arthroscopique de cartilage articulaire, coude
81.45.23↔	Réparation chirurgicale ouverte du ligament croisé postérieur avec tendon semi-tendineux et/ou gracilis	81.99.3a↔	Opération arthroscopique de cartilage articulaire et de ménisque, genou
81.45.29↔	Autre réparation chirurgicale ouverte des ligaments croisés		
81.45.99↔	Autre réparation des ligaments croisés, autre		
81.46↔	Autre réparation de ligament collatéral		
81.47.00↔	Autre réparation du genou, SAP		
81.47.10↔	Refixation d'un fragment ostéochondral, genou		
81.47.11↔	Refixation d'un fragment ostéochondral sous arthroscopie, genou		
81.47.12↔	Plastie d'os spongieux sous-chondral, genou		
81.47.13↔	Plastie d'os spongieux sous-chondral sous arthroscopie, genou		
81.47.14↔	Refixation chirurgicale ouverte du ménisque, genou		
81.47.15↔	Refixation arthroscopique du ménisque, genou		
81.47.16↔	Grefe de ménisque, genou		
81.47.17↔	Grefe de cartilage et implantation de tissu cultivé in vitro, genou, chirurgie ouverte		
81.47.18↔	Grefe de cartilage et implantation de tissu cultivé in vitro, sous arthroscopie, genou		

81.99.3b↔	Opération arthroscopique de cartilage articulaire, articulation tibio-péronière supérieure	81.99.82↔	Autre opération arthroscopique d'articulation, genou
81.99.4a↔	Opération chirurgicale ouverte de cartilage articulaire et de ménisque, genou	81.99.95↔	Autre opération chirurgicale ouverte d'articulation et de cartilage articulaire, articulation radio-cubitale supérieure
81.99.4b↔	Opération chirurgicale ouverte de cartilage articulaire, articulation tibio-péronière supérieure	81.99.9a↔	Autre opération chirurgicale ouverte d'articulation et de cartilage articulaire, articulation tibio-péronière supérieure
81.99.54↔	Arthrorise et fixation temporaire d'une articulation, coude	84.29.00↔	Autre réimplantation, SAP
81.99.5a↔	Arthrorise et fixation temporaire d'une articulation, genou	84.29.10↔	Autre réimplantation, membre supérieur
81.99.5b↔	Arthrorise et fixation temporaire d'une articulation, articulation tibio-péronière supérieure	84.29.20↔	Autre réimplantation, membre inférieur
		84.29.99↔	Autre réimplantation, autre

procédure I18-2

79.12.00↔	Réduction fermée de fracture de radius et de cubitus, avec fixation interne, SAP	80.20.00↔	Arthroscopie, site non spécifié, SAP
79.12.10↔	Réduction fermée de fracture du radius distal, avec fixation interne par fil ou cerclage-haubanage	80.20.10↔	Arthroscopie diagnostique, site non spécifié
79.12.11↔	Réduction fermée de fracture du radius distal, avec fixation interne par fil intramédullaire	80.20.20↔	Réparation arthroscopique de fracture, site non spécifié
79.12.12↔	Réduction fermée de fracture du radius distal, avec fixation interne par clou médullaire	80.20.99↔	Arthroscopie, site non spécifié, autre
79.12.13↔	Réduction fermée de fracture distale du radius par fixation interne au moyen d'une technique mini-invasive assistée par ballonnet	80.21.00↔	Arthroscopie, ceinture scapulaire et épaule, SAP
79.12.19↔	Réduction fermée de fracture du radius distal, avec autre fixation interne (p. ex. vis, plaque)	80.21.10↔	Arthroscopie diagnostique, ceinture scapulaire et épaule
79.12.20↔	Réduction fermée d'autre fracture du radius, stabilisée par fil ou cerclage-haubanage	80.21.20↔	Réparation arthroscopique de fracture de l'articulation glénohumérale
79.12.21↔	Réduction fermée d'autre fracture du radius, avec fixation interne par fil intramédullaire	80.21.99↔	Arthroscopie, ceinture scapulaire et épaule, autre
79.12.22↔	Réduction fermée d'autre fracture du radius, avec fixation interne par clou médullaire	80.22.00↔	Arthroscopie, coude, SAP
79.12.23↔	Réduction fermée d'autre fracture du radius par fixation interne au moyen d'une technique mini-invasive assistée par ballonnet	80.22.10↔	Arthroscopie diagnostique, coude
79.12.29↔	Réduction fermée d'autre fracture du radius, avec autre fixation interne (p. ex. vis, plaque)	80.22.20↔	Réparation arthroscopique de fracture de l'articulation du coude
79.12.30↔	Réduction fermée de fracture du cubitus, avec fixation interne par fil ou cerclage-haubanage	80.22.99↔	Arthroscopie, coude, autre
79.12.31↔	Réduction fermée de fracture du cubitus, avec fixation interne par fil intramédullaire	80.25.00↔	Arthroscopie, hanche, SAP
79.12.32↔	Réduction fermée de fracture du cubitus, avec fixation interne par clou médullaire	80.25.10↔	Arthroscopie diagnostique, hanche
79.12.39↔	Réduction fermée de fracture du cubitus, avec autre fixation interne (p. ex. vis, plaque)	80.25.20↔	Réparation arthroscopique de fracture de l'articulation coxo-fémorale
79.12.99↔	Réduction fermée de fracture de radius et de cubitus, avec fixation interne, autre	80.25.99↔	Arthroscopie, hanche, autre
79.36.00↔	Réduction ouverte de fracture de tibia et de péroné, avec fixation interne, SAP	80.26.00↔	Arthroscopie, genou, SAP
79.36.10↔	Réduction ouverte de fracture simple du tibia proximal, avec fixation externe par agrafes (de Blount) ou fil intermédullaire	80.26.10↔	Arthroscopie diagnostique, genou
79.36.11↔	Réduction ouverte de fracture simple du tibia proximal, avec fixation interne par vis	80.26.20↔	Réparation arthroscopique de fracture de l'articulation du genou
79.36.12↔	Réduction ouverte de fracture simple du tibia proximal, avec autre fixation interne	80.26.99↔	Arthroscopie, genou, autre
79.36.13↔	Réduction ouverte de fracture multifragmentaire du tibia proximal, avec fixation interne par agrafes (de Blount)	80.27.00↔	Arthroscopie, cheville, SAP
79.36.14↔	Réduction ouverte de fracture multifragmentaire du tibia proximal, avec autre fixation interne	80.27.10↔	Arthroscopie diagnostique, cheville
79.36.32↔	Réduction ouverte de fracture simple du tibia distal, avec autre fixation interne	80.27.20↔	Réparation arthroscopique de fracture de la cheville
79.36.50↔	Réduction ouverte de fracture simple du péroné proximal, avec fixation interne	80.27.99↔	Arthroscopie, cheville, autre
79.36.51↔	Réduction ouverte de fracture multifragmentaire du péroné proximal, avec fixation interne	80.28↔	Arthroscopie, pied et orteil
		80.29.00↔	Arthroscopie, autre site spécifié, SAP
		80.29.10↔	Arthroscopie diagnostique de l'articulation temporo-mandibulaire
		80.29.11↔	Arthroscopie diagnostique d'articulation thoracique
		80.29.12↔	Arthroscopie diagnostique de la colonne vertébrale
		80.29.19↔	Arthroscopie diagnostique d'autre site spécifié
		80.29.99↔	Arthroscopie, autre site spécifié, autre
		80.31.20↔	Biopsie articulaire de l'épaule sous arthroscopie
		80.32.20↔	Biopsie articulaire du coude sous arthroscopie
		80.36.20↔	Biopsie articulaire du genou sous arthroscopie
		80.37.20↔	Biopsie articulaire de la cheville sous arthroscopie
		80.38.20↔	Biopsie articulaire de pied et d'orteil sous arthroscopie
		80.6x.00↔	Ménisectomie du genou, SAP
		80.6x.10↔	Ménisectomie du genou, sous arthroscopie, partielle
		80.6x.11↔	Ménisectomie du genou, sous arthroscopie, totale
		80.6x.20↔	Ménisectomie du genou, chirurgicale ouverte, partielle
		80.6x.21↔	Ménisectomie du genou, chirurgicale ouverte, totale
		80.6x.99↔	Ménisectomie du genou, autre
		80.80.10↔	Autre excision ou destruction locale de lésion articulaire, sous arthroscopie
		81.90.10↔	Transplantation de chondrocytes autologues sur matrice dans une articulation, par arthroscopie

ADRG I19**Fusion complexe de corps vertébraux sans CC extrêmement sévères**

Diagnostic dans le tableau I19-1 et au moins un(e) procédure dans le tableau I19-2 ou procédure dans le tableau I19-3

DRG I19A**Fusion complexe de corps vertébraux sans CC extrêmement sévères, âge < 18 ans**

Âge < 18 années

DRG I19B**Fusion complexe de corps vertébraux sans CC extrêmement sévères, âge > 17 ans****diagnostic I19-1**

M40.00	Cyphose posturale: Localisations vertébrales multiples	M40.49	Autres lordoses: Localisation non précisée
M40.01	Cyphose posturale: Région occipito-atloïdo-axoïdienne	M40.50	Lordose, sans précision: Localisations vertébrales multiples
M40.02	Cyphose posturale: Région cervicale	M40.51	Lordose, sans précision: Région occipito-atloïdo-axoïdienne
M40.03	Cyphose posturale: Région cervico-dorsale	M40.52	Lordose, sans précision: Région cervicale
M40.04	Cyphose posturale: Région dorsale	M40.53	Lordose, sans précision: Région cervico-dorsale
M40.05	Cyphose posturale: Région dorso-lombaire	M40.54	Lordose, sans précision: Région dorsale
M40.06	Cyphose posturale: Région lombaire	M40.55	Lordose, sans précision: Région dorso-lombaire
M40.07	Cyphose posturale: Région lombo-sacrée	M40.56	Lordose, sans précision: Région lombaire
M40.08	Cyphose posturale: Région sacrée et sacro-coccygienne	M40.57	Lordose, sans précision: Région lombo-sacrée
M40.09	Cyphose posturale: Localisation non précisée	M40.58	Lordose, sans précision: Région sacrée et sacro-coccygienne
M40.10	Autres cyphoses secondaires: Localisations vertébrales multiples	M40.59	Lordose, sans précision: Localisation non précisée
M40.11	Autres cyphoses secondaires: Région occipito-atloïdo-axoïdienne	M41.00	Scoliose idiopathique infantile: Localisations vertébrales multiples
M40.12	Autres cyphoses secondaires: Région cervicale	M41.01	Scoliose idiopathique infantile: Région occipito-atloïdo-axoïdienne
M40.13	Autres cyphoses secondaires: Région cervico-dorsale	M41.02	Scoliose idiopathique infantile: Région cervicale
M40.14	Autres cyphoses secondaires: Région dorsale	M41.03	Scoliose idiopathique infantile: Région cervico-dorsale
M40.15	Autres cyphoses secondaires: Région dorso-lombaire	M41.04	Scoliose idiopathique infantile: Région dorsale
M40.16	Autres cyphoses secondaires: Région lombaire	M41.05	Scoliose idiopathique infantile: Région dorso-lombaire
M40.17	Autres cyphoses secondaires: Région lombo-sacrée	M41.06	Scoliose idiopathique infantile: Région lombaire
M40.18	Autres cyphoses secondaires: Région sacrée et sacro-coccygienne	M41.07	Scoliose idiopathique infantile: Région lombo-sacrée
M40.19	Autres cyphoses secondaires: Localisation non précisée	M41.08	Scoliose idiopathique infantile: Région sacrée et sacro-coccygienne
M40.20	Cyphoses autres et non précisées: Localisations vertébrales multiples	M41.09	Scoliose idiopathique infantile: Localisation non précisée
M40.21	Cyphoses autres et non précisées: Région occipito-atloïdo-axoïdienne	M41.10	Scoliose juvénile idiopathique: Localisations vertébrales multiples
M40.22	Cyphoses autres et non précisées: Région cervicale	M41.11	Scoliose juvénile idiopathique: Région occipito-atloïdo-axoïdienne
M40.23	Cyphoses autres et non précisées: Région cervico-dorsale	M41.12	Scoliose juvénile idiopathique: Région cervicale
M40.24	Cyphoses autres et non précisées: Région dorsale	M41.13	Scoliose juvénile idiopathique: Région cervico-dorsale
M40.25	Cyphoses autres et non précisées: Région dorso-lombaire	M41.14	Scoliose juvénile idiopathique: Région dorsale
M40.26	Cyphoses autres et non précisées: Région lombaire	M41.15	Scoliose juvénile idiopathique: Région dorso-lombaire
M40.27	Cyphoses autres et non précisées: Région lombo-sacrée	M41.16	Scoliose juvénile idiopathique: Région lombaire
M40.28	Cyphoses autres et non précisées: Région sacrée et sacro-coccygienne	M41.17	Scoliose juvénile idiopathique: Région lombo-sacrée
M40.29	Cyphoses autres et non précisées: Localisation non précisée	M41.18	Scoliose juvénile idiopathique: Région sacrée et sacro-coccygienne
M40.30	Syndrome du dos plat: Localisations vertébrales multiples	M41.19	Scoliose juvénile idiopathique: Localisation non précisée
M40.31	Syndrome du dos plat: Région occipito-atloïdo-axoïdienne	M41.20	Autres scolioses idiopathiques: Localisations vertébrales multiples
M40.32	Syndrome du dos plat: Région cervicale	M41.21	Autres scolioses idiopathiques: Région occipito-atloïdo-axoïdienne
M40.33	Syndrome du dos plat: Région cervico-dorsale	M41.22	Autres scolioses idiopathiques: Région cervicale
M40.34	Syndrome du dos plat: Région dorsale	M41.23	Autres scolioses idiopathiques: Région cervico-dorsale
M40.35	Syndrome du dos plat: Région dorso-lombaire	M41.24	Autres scolioses idiopathiques: Région dorsale
M40.36	Syndrome du dos plat: Région lombaire	M41.25	Autres scolioses idiopathiques: Région dorso-lombaire
M40.37	Syndrome du dos plat: Région lombo-sacrée	M41.26	Autres scolioses idiopathiques: Région lombaire
M40.38	Syndrome du dos plat: Région sacrée et sacro-coccygienne	M41.27	Autres scolioses idiopathiques: Région lombo-sacrée
M40.39	Syndrome du dos plat: Localisation non précisée	M41.28	Autres scolioses idiopathiques: Région sacrée et sacro-coccygienne
M40.40	Autres lordoses: Localisations vertébrales multiples	M41.29	Autres scolioses idiopathiques: Localisation non précisée
M40.41	Autres lordoses: Région occipito-atloïdo-axoïdienne	M41.30	Scoliose par anomalie dorsale: Localisations vertébrales multiples
M40.42	Autres lordoses: Région cervicale	M41.31	Scoliose par anomalie dorsale: Région occipito-atloïdo-axoïdienne
M40.43	Autres lordoses: Région cervico-dorsale	M41.32	Scoliose par anomalie dorsale: Région cervicale
M40.44	Autres lordoses: Région dorsale	M41.33	Scoliose par anomalie dorsale: Région cervico-dorsale
M40.45	Autres lordoses: Région dorso-lombaire		
M40.46	Autres lordoses: Région lombaire		
M40.47	Autres lordoses: Région lombo-sacrée		
M40.48	Autres lordoses: Région sacrée et sacro-coccygienne		

M41.34	Scoliose par anomalie dorsale: Région dorsale	M41.59	Autres formes de scoliose secondaire: Localisation non précisée
M41.35	Scoliose par anomalie dorsale: Région dorso-lombaire	M41.80	Autres formes de scoliose: Localisations vertébrales multiples
M41.36	Scoliose par anomalie dorsale: Région lombaire	M41.81	Autres formes de scoliose: Région occipito-atloïdo-axoïdienne
M41.37	Scoliose par anomalie dorsale: Région lombo-sacrée	M41.82	Autres formes de scoliose: Région cervicale
M41.38	Scoliose par anomalie dorsale: Région sacrée et sacro-coccygienne	M41.83	Autres formes de scoliose: Région cervico-dorsale
M41.39	Scoliose par anomalie dorsale: Localisation non précisée	M41.84	Autres formes de scoliose: Région dorsale
M41.40	Scoliose neuro-musculaire: Localisations vertébrales multiples	M41.85	Autres formes de scoliose: Région dorso-lombaire
M41.41	Scoliose neuro-musculaire: Région occipito-atloïdo-axoïdienne	M41.86	Autres formes de scoliose: Région lombaire
M41.42	Scoliose neuro-musculaire: Région cervicale	M41.87	Autres formes de scoliose: Région lombo-sacrée
M41.43	Scoliose neuro-musculaire: Région cervico-dorsale	M41.88	Autres formes de scoliose: Région sacrée et sacro-coccygienne
M41.44	Scoliose neuro-musculaire: Région dorsale	M41.89	Autres formes de scoliose: Localisation non précisée
M41.45	Scoliose neuro-musculaire: Région dorso-lombaire	M41.90	Scoliose, sans précision: Localisations vertébrales multiples
M41.46	Scoliose neuro-musculaire: Région lombaire	M41.91	Scoliose, sans précision: Région occipito-atloïdo-axoïdienne
M41.47	Scoliose neuro-musculaire: Région lombo-sacrée	M41.92	Scoliose, sans précision: Région cervicale
M41.48	Scoliose neuro-musculaire: Région sacrée et sacro-coccygienne	M41.93	Scoliose, sans précision: Région cervico-dorsale
M41.49	Scoliose neuro-musculaire: Localisation non précisée	M41.94	Scoliose, sans précision: Région dorsale
M41.50	Autres formes de scoliose secondaire: Localisations vertébrales multiples	M41.95	Scoliose, sans précision: Région dorso-lombaire
M41.51	Autres formes de scoliose secondaire: Région occipito-atloïdo-axoïdienne	M41.96	Scoliose, sans précision: Région lombaire
M41.52	Autres formes de scoliose secondaire: Région cervicale	M41.97	Scoliose, sans précision: Région lombo-sacrée
M41.53	Autres formes de scoliose secondaire: Région cervico-dorsale	M41.98	Scoliose, sans précision: Région sacrée et sacro-coccygienne
M41.54	Autres formes de scoliose secondaire: Région dorsale	M41.99	Scoliose, sans précision: Localisation non précisée
M41.55	Autres formes de scoliose secondaire: Région dorso-lombaire	M96.2	Cyphose après irradiation
M41.56	Autres formes de scoliose secondaire: Région lombaire	M96.3	Cyphose après laminectomie
M41.57	Autres formes de scoliose secondaire: Région lombo-sacrée	M96.4	Lordose après chirurgie
M41.58	Autres formes de scoliose secondaire: Région sacrée et sacro-coccygienne	M96.5	Scoliose après irradiation
		Q67.5	Anomalie morphologique congénitale du rachis

procédure I19-2

03.02↔	Réouverture de site de laminectomie	78.49.38↔	Ostéotomie de la colonne vertébrale et spondylodèse monosegmentaire lordosante cervico-thoracique (p. ex. selon Mason, Urist ou Simmons) (p. ex. lors de cyphose)
03.53.11↔	Réduction fermée de fracture vertébrale avec fixateurs externes	78.49.40↔	Réparation complexe de la colonne vertébrale (p. ex. lors de scoliose) par épiphysiodèse du cartilage de croissance à l'aide d'agrafes en alliage à mémoire de forme [Shape Memory Alloy (SMA) Staples], 2 agrafes
03.53.20↔	Réduction ouverte de fracture vertébrale	78.49.41↔	Réparation complexe de la colonne vertébrale (p. ex. lors de scoliose) par épiphysiodèse du cartilage de croissance à l'aide d'agrafes en alliage à mémoire de forme [Shape Memory Alloy (SMA) Staples], 2 agrafes
78.49.20↔	Remplacement de corps vertébral (p. ex. lors de cyphose), SAP	78.49.42↔	Réparation complexe de la colonne vertébrale (p. ex. lors de scoliose) par épiphysiodèse du cartilage de croissance à l'aide d'agrafes en alliage à mémoire de forme [Shape Memory Alloy (SMA) Staples], 3 agrafes
78.49.21↔	Remplacement de corps vertébral par implant (p. ex. lors de cyphose): 1 corps vertébral	78.49.43↔	Réparation complexe de la colonne vertébrale (p. ex. lors de scoliose) par épiphysiodèse du cartilage de croissance à l'aide d'agrafes en alliage à mémoire de forme [Shape Memory Alloy (SMA) Staples], 4 agrafes
78.49.22↔	Remplacement de corps vertébral par implant (p. ex. lors de cyphose): 2 corps vertébraux	78.49.44↔	Réparation complexe de la colonne vertébrale (p. ex. lors de scoliose) par épiphysiodèse du cartilage de croissance à l'aide d'agrafes en alliage à mémoire de forme [Shape Memory Alloy (SMA) Staples], 5 agrafes
78.49.23↔	Remplacement de corps vertébral par implant (p. ex. lors de cyphose): 3 corps vertébraux	78.49.45↔	Réparation complexe de la colonne vertébrale (p. ex. lors de scoliose) par épiphysiodèse du cartilage de croissance à l'aide d'agrafes en alliage à mémoire de forme [Shape Memory Alloy (SMA) Staples], 6 agrafes
78.49.24↔	Remplacement de corps vertébral par implant (p. ex. lors de cyphose): 4 corps vertébraux	78.49.46↔	Réparation complexe de la colonne vertébrale (p. ex. lors de scoliose) par épiphysiodèse du cartilage de croissance à l'aide d'agrafes en alliage à mémoire de forme [Shape Memory Alloy (SMA) Staples], 7 agrafes
78.49.25↔	Remplacement de corps vertébral par implant (p. ex. lors de cyphose): 5 corps vertébraux ou plus	78.49.47↔	Réparation complexe de la colonne vertébrale (p. ex. lors de scoliose) par épiphysiodèse du cartilage de croissance à l'aide d'agrafes en alliage à mémoire de forme [Shape Memory Alloy (SMA) Staples], 8 agrafes
78.49.26↔	Remplacement de corps vertébral par autre matériau (p. ex. lors de cyphose), 1 corps vertébral	78.49.48↔	Réparation complexe de la colonne vertébrale (p. ex. lors de scoliose) par épiphysiodèse du cartilage de croissance à l'aide d'agrafes en alliage à mémoire de forme [Shape Memory Alloy (SMA) Staples], 9 agrafes
78.49.27↔	Remplacement de corps vertébral par autre matériau (p. ex. lors de cyphose), 2 corps vertébraux		
78.49.28↔	Remplacement de corps vertébral par autre matériau (p. ex. lors de cyphose), 3 corps vertébraux		
78.49.29↔	Remplacement de corps vertébral (p. ex. lors de cyphose), autre		
78.49.2a↔	Remplacement de corps vertébral par autre matériau (p. ex. lors de cyphose), 4 corps vertébraux ou plus		
78.49.31↔	Réparation complexe de la colonne vertébrale (p. ex. lors de cyphose) par greffe antérieure		
78.49.32↔	Réparation complexe de la colonne vertébrale (p. ex. lors de cyphose) par kyphectomie (p. ex. selon Lindseth-Selzer)		
78.49.33↔	Réparation complexe de la colonne vertébrale (p. ex. lors de cyphose) par correction dorsale sans libération ventrale		
78.49.34↔	Réparation complexe de la colonne vertébrale (p. ex. lors de cyphose) par correction dorsale avec libération ventrale		
78.49.35↔	Réparation complexe de la colonne vertébrale (p. ex. lors de cyphose) par correction dorso-ventrale		
78.49.36↔	Ostéotomie de la colonne vertébrale et spondylodèse polysegmentaire lordosante dorsale selon Zielke (p. ex. lors de cyphose)		
78.49.37↔	Ostéotomie de la colonne vertébrale et ostéotomie de soustraction transpédiculaire (p. ex. selon Thomassen ou selon Hsu-Yau-Leong) (p. ex. lors de cyphose)		

78.49.4a↔	Réparation complexe de la colonne vertébrale (p. ex. lors de scoliose) par épiphysiodèse du cartilage de croissance à l'aide d'agrafes en alliage à mémoire de forme [Shape Memory Alloy (SMA) Staples], 10 agrafes	78.49.70↔	Réparation complexe de la colonne vertébrale, SAP
78.49.4b↔	Réparation complexe de la colonne vertébrale (p. ex. lors de scoliose) par épiphysiodèse du cartilage de croissance à l'aide d'agrafes en alliage à mémoire de forme [Shape Memory Alloy (SMA) Staples], 11 agrafes	78.49.71↔	Réparation complexe de la colonne vertébrale (p. ex. lors de scoliose) par tiges sous-cutanées selon Harrington (chez l'enfant)
78.49.4c↔	Réparation complexe de la colonne vertébrale (p. ex. lors de scoliose) par épiphysiodèse du cartilage de croissance à l'aide d'agrafes en alliage à mémoire de forme [Shape Memory Alloy (SMA) Staples], 12 agrafes	78.49.79↔	Réparation complexe de la colonne vertébrale, autre
78.49.4d↔	Réparation complexe de la colonne vertébrale (p. ex. lors de scoliose) par épiphysiodèse du cartilage de croissance à l'aide d'agrafes en alliage à mémoire de forme [Shape Memory Alloy (SMA) Staples], 13 agrafes et plus	78.50.00↔	Fixation interne de l'os sans réduction de fracture, site non spécifié, SAP
78.49.4e↔	Réparation complexe de la colonne vertébrale (p. ex. lors de scoliose) par épiphysiodèse dorso-ventrale	78.50.11↔	Fixation osseuse, colonne vertébrale
78.49.4f↔	Réparation complexe de la colonne vertébrale (p. ex. lors de scoliose) par épiphysiodèse unilatérale avec fusion vertébrale dorsale	78.50.30↔	Technique d'ostéosynthèse, colonne vertébrale, SAP
78.49.4g↔	Réparation complexe de la colonne vertébrale (p. ex. lors de scoliose) par épiphysiodèse bilatérale avec fusion vertébrale dorsale	78.50.31↔	Ostéosynthèse par vis, colonne vertébrale
78.49.50↔	Spondylodèse de correction dorsale ou ventrale instrumentale (p. ex. lors de scoliose), SAP	78.50.32↔	Ostéosynthèse par cerclage au fil métallique, colonne vertébrale
78.49.51↔	Spondylodèse de correction dorsale instrumentale (p. ex. lors de scoliose), sans stabilité primaire, 3 à 6 segments	78.50.33↔	Ostéosynthèse par système d'agrafes, colonne vertébrale
78.49.52↔	Spondylodèse de correction dorsale instrumentale (p. ex. lors de scoliose), sans stabilité primaire, 7 à 10 segments	78.50.34↔	Ostéosynthèse par plaque-crochet, colonne vertébrale
78.49.53↔	Spondylodèse de correction dorsale instrumentale (p. ex. lors de scoliose), sans stabilité primaire, 11 segments ou plus	78.50.35↔	Ostéosynthèse par système de vis à tige, colonne vertébrale
78.49.54↔	Spondylodèse de correction dorsale instrumentale (p. ex. lors de scoliose), avec stabilité primaire, 3 à 6 segments	78.50.36↔	Ostéosynthèse par système de vis-plaque ventral, colonne vertébrale
78.49.55↔	Spondylodèse de correction dorsale instrumentale (p. ex. lors de scoliose), avec stabilité primaire, 7 à 10 segments	78.50.37↔	Ostéosynthèse par système de vis-plaque dorsal, colonne vertébrale
78.49.56↔	Spondylodèse de correction dorsale instrumentale (p. ex. lors de scoliose), avec stabilité primaire, 11 segments ou plus	78.50.39↔	Technique d'ostéosynthèse, colonne vertébrale, autre
78.49.57↔	Spondylodèse de correction ventrale instrumentale (p. ex. lors de scoliose), sans stabilité primaire, 3 à 6 segments	78.50.99↔	Fixation interne de l'os sans réduction de fracture, site non spécifié, autre
78.49.58↔	Spondylodèse de correction ventrale instrumentale (p. ex. lors de scoliose), sans stabilité primaire, 7 à 10 segments	81.00↔	Arthrodèse de vertèbre, SAP
78.49.59↔	Spondylodèse de correction dorsale ou ventrale instrumentale (p. ex. lors de scoliose), autre	81.01↔	Arthrodèse de vertèbre atlas - axis
78.49.5a↔	Spondylodèse de correction ventrale instrumentale (p. ex. lors de scoliose), sans stabilité primaire, 11 segments ou plus	81.02↔	Autre arthrodèse cervicale antérieure
78.49.5b↔	Spondylodèse de correction ventrale instrumentale (p. ex. lors de scoliose), avec stabilité primaire, 3 à 6 segments	81.03↔	Autre arthrodèse cervicale postérieure
78.49.5c↔	Spondylodèse de correction ventrale instrumentale (p. ex. lors de scoliose), avec stabilité primaire, 7 à 10 segments	81.04↔	Arthrodèse dorsale ou dorsolombaire antérieure
78.49.5d↔	Spondylodèse de correction ventrale instrumentale (p. ex. lors de scoliose), avec stabilité primaire, 11 segments ou plus	81.05↔	Arthrodèse dorsale ou dorsolombaire postérieure
78.49.60↔	Spondylodèse de correction dorsoventrale combinée instrumentale (p. ex. lors de scoliose), SAP	81.06↔	Arthrodèse lombaire ou lombo-sacrée antérieure
78.49.61↔	Spondylodèse de correction dorsoventrale combinée instrumentale (p. ex. lors de scoliose), sans stabilité primaire, 3 à 6 segments	81.07↔	Arthrodèse lombaire ou lombo-sacrée intratransversaire
78.49.62↔	Spondylodèse de correction dorsoventrale combinée instrumentale (p. ex. lors de scoliose), sans stabilité primaire, 7 à 10 segments	81.08↔	Arthrodèse lombaire ou lombo-sacrée postérieure
78.49.63↔	Spondylodèse de correction dorsoventrale combinée instrumentale (p. ex. lors de scoliose), sans stabilité primaire, 11 segments ou plus	81.30↔	Reprise d'arthrodèse vertébrale, SAP
78.49.64↔	Spondylodèse de correction dorsoventrale combinée instrumentale (p. ex. lors de scoliose), avec stabilité primaire, 3 à 6 segments	81.31↔	Reprise d'arthrodèse de vertèbres atlas-axis
78.49.65↔	Spondylodèse de correction dorsoventrale combinée instrumentale (p. ex. lors de scoliose), avec stabilité primaire, 7 à 10 segments	81.32↔	Reprise d'autre arthrodèse cervicale antérieure
78.49.66↔	Spondylodèse de correction dorsoventrale combinée instrumentale (p. ex. lors de scoliose), avec stabilité primaire, 11 segments ou plus	81.33↔	Reprise d'autre arthrodèse cervicale postérieure
78.49.69↔	Spondylodèse dorso-ventrale combinée avec correction instrumentale de position (p. ex. lors de scoliose), autre	81.34↔	Reprise d'arthrodèse dorsale ou dorsolombaire antérieure
		81.35↔	Reprise d'arthrodèse dorsale ou dorsolombaire postérieure
		81.36↔	Reprise d'arthrodèse lombaire ou lombo-sacrée antérieure
		81.37↔	Reprise d'arthrodèse lombaire ou lombo-sacrée intratransversaire
		81.38↔	Reprise d'arthrodèse lombaire ou lombo-sacrée postérieure
		81.39↔	Reprise d'arthrodèse, NCA
		81.62.00↔	Arthrodèse ou reprise d'arthrodèse de 2 - 3 vertèbres, SAP
		81.62.10↔	Arthrodèse de 2 vertèbres par voie postérieure
		81.62.11↔	Arthrodèse intracorporeale antérieure et postérieure combinée de 2 vertèbres
		81.62.12↔	Arthrodèse intracorporeale antérieure de 2 vertèbres
		81.62.13↔	Arthrodèse postérieure dynamique de 2 vertèbres
		81.62.20↔	Arthrodèse postérieure de 3 vertèbres
		81.62.21↔	Arthrodèse intracorporeale antérieure et postérieure combinée de 3 vertèbres
		81.62.22↔	Arthrodèse intracorporeale antérieure de 3 vertèbres
		81.62.23↔	Arthrodèse postérieure dynamique de 3 vertèbres
		81.62.99↔	Arthrodèse ou reprise d'arthrodèse de 2 - 3 vertèbres, autre
		81.63.00↔	Arthrodèse ou reprise d'arthrodèse de 4 - 8 vertèbres, SAP
		81.63.10↔	Arthrodèse postérieure de 4 - 6 vertèbres
		81.63.11↔	Arthrodèse intracorporeale antérieure et postérieure combinée de 4 - 6 vertèbres
		81.63.12↔	Arthrodèse intracorporeale antérieure de 4 - 6 vertèbres
		81.63.13↔	Arthrodèse postérieure dynamique de 4 - 6 vertèbres
		81.63.20↔	Arthrodèse postérieure de 7 - 8 vertèbres
		81.63.21↔	Arthrodèse intracorporeale antérieure et postérieure combinée de 7 - 8 vertèbres
		81.63.22↔	Arthrodèse intracorporeale antérieure de 7 - 8 vertèbres
		81.63.23↔	Arthrodèse postérieure dynamique de 7 - 8 vertèbres
		81.63.99↔	Arthrodèse ou reprise d'arthrodèse de 4 - 8 vertèbres, autre
		81.64.00↔	Arthrodèse ou reprise d'arthrodèse de 9 vertèbres ou plus, SAP
		81.64.10↔	Arthrodèse postérieure de 9 vertèbres ou plus
		81.64.11↔	Arthrodèse intracorporeale antérieure et postérieure combinée de 9 vertèbres ou plus
		81.64.99↔	Arthrodèse ou reprise d'arthrodèse de 9 vertèbres ou plus, autre
		81.66.00↔	Kyphoplastie, SAP

81.66.10↔	Kyphoplastie, 1 corps vertébral	84.51.10↔	Insertion de cage(s) intervertébrale(s), 1 segment
81.66.11↔	Kyphoplastie, 2 corps vertébraux	84.51.11↔	Insertion de cage(s) intervertébrale(s), 2 segments
81.66.12↔	Kyphoplastie, 3 corps vertébraux	84.51.12↔	Insertion de cage(s) intervertébrale(s), 3 segments
81.66.13↔	Kyphoplastie, 4 corps vertébraux et plus	84.51.13↔	Insertion de cage(s) intervertébrale(s), 4 segments ou plus
81.66.99↔	Kyphoplastie, autre	84.51.99↔	Insertion de dispositif intervertébral d'arthrodèse, autre
84.51.00↔	Insertion de dispositif intervertébral d'arthrodèse, SAP	84.59↔	Insertion d'autre dispositif vertébral

procédure I19-3

81.05↔	Arthrodèse dorsale ou dorsolombaire postérieure	81.63.13↔	Arthrodèse postérieure dynamique de 4 - 6 vertèbres
81.35↔	Reprise d'arthrodèse dorsale ou dorsolombaire postérieure	81.63.20↔	Arthrodèse postérieure de 7 - 8 vertèbres
81.63.00↔	Arthrodèse ou reprise d'arthrodèse de 4 - 8 vertèbres, SAP	81.63.21↔	Arthrodèse intracorporeale antérieure et postérieure combinée de 7 - 8 vertèbres
81.63.10↔	Arthrodèse postérieure de 4 - 6 vertèbres	81.63.22↔	Arthrodèse intracorporeale antérieure de 7 - 8 vertèbres
81.63.11↔	Arthrodèse intracorporeale antérieure et postérieure combinée de 4 - 6 vertèbres	81.63.23↔	Arthrodèse postérieure dynamique de 7 - 8 vertèbres
81.63.12↔	Arthrodèse intracorporeale antérieure de 4 - 6 vertèbres	81.63.99↔	Arthrodèse ou reprise d'arthrodèse de 4 - 8 vertèbres, autre

ADRG I20**Interventions sur le pied**

Aucun(e) diagnostic principal dans tableau I20-1 et procédure dans le tableau I20-8 ou au moins un(e) procédure dans le tableau I20-9

DRG I20A**Interventions sur le pied avec plusieurs interventions hautement complexes ou avec intervention hautement complexe avec diagnostic complexe**

(Au moins deux procédures dans le tableau I20-10 ou Beidseitige Prozedur dans le tableau I20-11 ou procédure dans le tableau I20-12 ou diagnostic dans le tableau I20-2) et (procédure dans le tableau I20-13 et diagnostic dans le tableau I20-3 ou au moins deux procédures dans le tableau I20-13 ou diagnostic dans le tableau I20-4)

DRG I20B**Interventions sur le pied avec plusieurs interventions complexes ou avec intervention hautement complexe ou avec intervention complexe avec diagnostic complexe ou avec ostéomyélite ou arthrite ou âge < 16 ans**

Au moins deux procédures dans le tableau I20-10 ou Beidseitige Prozedur dans le tableau I20-11 ou procédure dans le tableau I20-12 ou diagnostic dans le tableau I20-2 ou (procédure dans le tableau I20-10 ou diagnostic dans le tableau I20-5 ou diagnostic dans le tableau I20-4) et (procédure dans le tableau I20-10 et diagnostic dans le tableau I20-3 ou Âge < 16 années ou diagnostic dans le tableau I20-4)

DRG I20C**Interventions sur le pied avec interv. complexe ou avec dommage grave des parties molles, ou avec intervention particulière ou fracture du calcanéum ou diagnostic de complication**

Procédure dans le tableau I20-10 ou diagnostic dans le tableau I20-5 ou diagnostic dans le tableau I20-4 ou procédure dans le tableau I20-14 ou procédure dans le tableau I20-15 ou diagnostic principal dans le tableau I20-6 ou Beidseitige Prozedur dans le tableau I20-16 ou diagnostic dans le tableau I20-7

DRG I20D**Interventions sur le pied sans intervention complexe, sans dommage grave des parties molles, sans intervention particulière, sans fracture du calcanéum, sans diagnostic de complication, âge < 16 ans**

Âge < 16 années

DRG I20E**Interventions sur le pied, sans intervention complexe, sans dommage grave des parties molles, sans intervention particulière, sans fracture du calcanéum, sans diagnostic de complication, âge > 15 ans****diagnostic principal I20-1**

C40.1	Tumeur maligne: Os courts du membre supérieur	M00.24	Autres arthrites et polyarthrites à streptocoques: Main carpe
C47.1	Tumeur maligne: Nerfs périphériques du membre supérieur, y compris l'épaule	M00.84	Arthrite et polyarthrite dues à d'autres bactéries précisées: Main carpe
C49.1	Tumeur maligne: Tissu conjonctif et autres tissus mous du membre supérieur, y compris l'épaule	M00.94	Arthrite à bactéries pyogènes, sans précision: Main carpe
D16.1	Tumeur bénigne: Os courts du membre supérieur	M02.04	Arthropathie après dérivation intestinale: Main carpe
D21.1	Tumeur bénigne: Tissu conjonctif et autres tissus mous du membre supérieur, y compris l'épaule	M02.14	Arthropathie post-dysentérique: Main carpe
M00.04	Arthrite et polyarthrite à staphylocoques: Main carpe	M02.24	Arthropathie post-vaccinale: Main carpe
M00.14	Arthrite et polyarthrite à pneumocoques: Main carpe	M02.34	Syndrome oculo-urétéro-synovial [Fiessinger-Leroy-Reiter]: Main carpe
		M02.84	Autres arthropathies réactionnelles: Main carpe

M02.94	Arthropathie réactionnelle, sans précision: Main carpe	M86.54	Autres ostéomyélites hémotogènes chroniques: Main carpe
M11.04	Maladie par dépôt d'hydroxyapatite: Main carpe	M86.64	Autres ostéomyélites chroniques: Main carpe
M11.14	Chondrocalcinose familiale: Main carpe	M86.84	Autres ostéomyélites: Main carpe
M11.24	Autre chondrocalcinose: Main carpe	M86.94	Ostéomyélite, sans précision: Main carpe
M11.84	Autres arthropathies dues à des microcristaux précisés: Main carpe	M87.14	Ostéonécrose médicamenteuse: Main carpe
M11.94	Arthropathie due à des microcristaux, sans précision: Main carpe	M87.24	Ostéonécrose due à un traumatisme antérieur: Main carpe
M12.14	Maladie de Kaschin-Beck: Main carpe	M87.34	Autres ostéonécroses secondaires: Main carpe
M12.24	Synovite villonodulaire (pigmentaire): Main carpe	M87.84	Autres ostéonécroses: Main carpe
M12.34	Rhumatisme palindromique: Main carpe	M87.94	Ostéonécrose, sans précision: Main carpe
M12.44	Hydarthrose intermittente: Main carpe	M89.64	Ostéopathie consécutive à une poliomyélite: Main carpe
M12.54	Arthropathie traumatique: Main carpe	Q68.1	Anomalie morphologique congénitale de la main
M12.84	Autres arthropathies spécifiques, non classées ailleurs: Main carpe	Q69.0	Doigt(s) surnuméraire(s)
M13.14	Monoarthrite, non classée ailleurs: Main carpe	Q69.1	Pouce(s) surnuméraire(s)
M13.84	Autres arthrites précisées: Main carpe	Q70.0	Coalescence des doigts
M13.94	Arthrite, sans précision: Main carpe	Q70.1	Palmure des doigts
M18.0	Arthrose primaire de la première articulation carpo-métacarpienne, bilatérale	Q71.0	Absence congénitale complète d'un (des) membre(s) supérieur (s)
M18.1	Autres arthroses primaires de la première articulation carpo-métacarpienne	Q71.1	Absence congénitale du bras et de l'avant-bras, main présente
M18.2	Arthrose post-traumatique de la première articulation carpo-métacarpienne, bilatérale	Q71.3	Absence congénitale de la main et de(s) doigt(s)
M18.3	Autres arthroses post-traumatiques de la première articulation carpo-métacarpienne	Q71.6	Main en pince de homard
M18.4	Autres arthroses secondaires de la première articulation carpo-métacarpienne, bilatérale	S56.0	Lésion traumatique du muscle et du tendon fléchisseurs du pouce au niveau de l'avant-bras
M18.5	Autres arthroses secondaires de la première articulation carpo-métacarpienne	S56.1	Lésion traumatique de muscles et de tendons fléchisseurs d'autre(s) doigt(s) au niveau de l'avant-bras
M18.9	Arthrose de la première articulation carpo-métacarpienne, sans précision	S56.3	Lésion traumatique de muscles et de tendons extenseurs et abducteurs du pouce au niveau de l'avant-bras
M20.0	Déformation de(s) doigt(s)	S56.4	Lésion traumatique de muscles et de tendons extenseurs d'autre(s) doigt(s) au niveau de l'avant-bras
M21.84	Autres déformations précisées des membres: Main carpe	S62.20	Fracture du premier métacarpien: Partie non précisée
M21.94	Déformation d'un membre, sans précision: Main carpe	S62.21	Fracture du premier métacarpien: Base
M24.04	Souris intra-articulaire: Main carpe	S62.22	Fracture du premier métacarpien: Diaphyse
M24.14	Autres atteintes du cartilage articulaire: Main carpe	S62.23	Fracture du premier métacarpien: Col
M24.34	Luxation et subluxation pathologiques d'une articulation, non classées ailleurs: Main carpe	S62.24	Fracture du premier métacarpien: Tête
M24.44	Luxation et subluxation articulaires récidivantes: Main carpe	S62.30	Fracture d'un autre os du métacarpe: Partie non précisée
M24.54	Raideur articulaire par contracture: Main carpe	S62.31	Fracture d'un autre os du métacarpe: Base
M24.64	Ankylose articulaire: Main carpe	S62.32	Fracture d'un autre os du métacarpe: Diaphyse
M24.84	Autres affections articulaires spécifiques, non classées ailleurs: Main carpe	S62.33	Fracture d'un autre os du métacarpe: Col
M24.94	Affection articulaire, sans précision: Main carpe	S62.34	Fracture d'un autre os du métacarpe: Tête
M25.04	Hémarthrose: Main carpe	S62.4	Fractures multiples des métacarpiens
M25.14	Fistule articulaire: Main carpe	S62.50	Fracture du pouce: Partie non précisée
M25.24	Hyperlaxité articulaire: Main carpe	S62.51	Fracture du pouce: Phalange proximale
M25.34	Autres instabilités articulaires: Main carpe	S62.52	Fracture du pouce: Phalange distale
M25.44	Epanchement articulaire: Main carpe	S62.60	Fracture d'un autre doigt: Partie non précisée
M25.54	Douleur articulaire: Main carpe	S62.61	Fracture d'un autre doigt: Phalange proximale
M25.64	Raideur articulaire, non classée ailleurs: Main carpe	S62.62	Fracture d'un autre doigt: Phalange médiane
M25.74	Ostéophyte: Main carpe	S62.63	Fracture d'un autre doigt: Phalange distale
M25.84	Autres affections articulaires précisées: Main carpe	S62.7	Fractures multiples de doigts
M25.94	Affection articulaire, sans précision: Main carpe	S62.8	Fracture de parties autres et non précisées du poignet et de la main
M65.84	Autres synovites et téno-synovites: Main carpe	S63.10	Luxation du doigt: Partie non précisée
M66.24	Déchirure spontanée des tendons extenseurs: Main carpe	S63.11	Luxation du doigt: (Articulation) métacarpophalangienne
M66.30	Déchirure spontanée des tendons fléchisseurs: Sièges multiples	S63.12	Luxation du doigt: (Articulation) interphalangienne
M66.34	Déchirure spontanée des tendons fléchisseurs: Main carpe	S63.2	Luxations multiples des doigts
M72.0	Fibromatose de l'aponévrose palmaire [Dupuytren]	S63.4	Rupture traumatique de ligaments du doigt au niveau des articulations métacarpo-phalangienne et interphalangienne
M86.04	Ostéomyélite hémotogène aiguë: Main carpe	S63.60	Entorse et foulure de doigt(s): Partie non précisée
M86.14	Autres ostéomyélites aiguës: Main carpe	S63.61	Entorse et foulure de doigt(s): (Articulation) métacarpophalangienne
M86.24	Ostéomyélite subaiguë: Main carpe	S63.62	Entorse et foulure de doigt(s): (Articulation) interphalangienne
M86.34	Ostéomyélite chronique multiple: Main carpe	S63.68	Entorse et foulure de doigt(s): Autre partie
M86.44	Ostéomyélite chronique avec fistule de drainage: Main carpe	S63.7	Entorse et foulure d'articulations autres et non précisées de la main
		T87.0	Complications d'une réimplantation de (ou d'une partie de) membre supérieur

diagnostic I20-2

G80.0	Paralysie cérébrale spastique quadriplégique	G80.2	Paralysie cérébrale spastique hémiplégique
G80.1	Paralysie cérébrale spastique diploplégique	G80.3	Paralysie cérébrale dyskinétique

G80.4	Paralysie cérébrale ataxique	G80.9	Paralysie cérébrale, sans précision
G80.8	Autres paralysies cérébrales		

diagnostic I20-3

G80.0	Paralysie cérébrale spastique quadriplégique	M09.10	Arthrite juvénile au cours de la maladie de Crohn [entérite régionale] {K50.-}: Sièges multiples
G80.1	Paralysie cérébrale spastique diplégique	M09.17	Arthrite juvénile au cours de la maladie de Crohn [entérite régionale] {K50.-}: Cheville et métatarse
G80.2	Paralysie cérébrale spastique hémiplégique	M09.20	Arthrite juvénile au cours de colite ulcéreuse {K51.-}: Sièges multiples
G80.3	Paralysie cérébrale dyskinétique	M09.27	Arthrite juvénile au cours de colite ulcéreuse {K51.-}: Cheville et métatarse
G80.4	Paralysie cérébrale ataxique	M09.80	Arthrite juvénile au cours d'autres maladies classées ailleurs: Sièges multiples
G80.8	Autres paralysies cérébrales	M09.87	Arthrite juvénile au cours d'autres maladies classées ailleurs: Cheville et métatarse
G80.9	Paralysie cérébrale, sans précision	M96.0	Pseudarthrose après fusion ou arthrodèse
M05.00	Syndrome de Felty: Sièges multiples	S01.83	Plaie ouverte (toute partie de la tête) associée à une lésion intracrânienne
M05.07	Syndrome de Felty: Cheville et métatarse	S01.86	Lésion des tissus mous de stade III lors de fracture fermée ou de luxation de la tête
M05.30	Arthrite rhumatoïde avec atteinte d'autres organes et appareils: Sièges multiples	S01.88	Lésion des tissus mous de stade II lors de fracture ouverte ou de luxation de la tête
M05.37	Arthrite rhumatoïde avec atteinte d'autres organes et appareils: Cheville et métatarse	S01.89	Lésion des tissus mous de stade III lors de fracture ouverte ou de luxation de la tête
M05.80	Autres arthrites rhumatoïdes séropositives: Sièges multiples	S11.86	Lésion des tissus mous de stade III lors de fracture fermée ou de luxation du cou
M05.87	Autres arthrites rhumatoïdes séropositives: Cheville et métatarse	S11.88	Lésion des tissus mous de stade II lors de fracture ouverte ou de luxation du cou
M05.90	Arthrite rhumatoïde séropositive, sans précision: Sièges multiples	S11.89	Lésion des tissus mous de stade III lors de fracture ouverte ou de luxation du cou
M05.97	Arthrite rhumatoïde séropositive, sans précision: Cheville et métatarse	S21.83	Plaie ouverte (n'importe quelle partie du thorax) communiquant avec une lésion intrathoracique
M06.00	Arthrite rhumatoïde séronégative: Sièges multiples	S21.86	Lésion des tissus mous de stade III lors de fracture fermée ou de luxation du thorax
M06.07	Arthrite rhumatoïde séronégative: Cheville et métatarse	S21.88	Lésion des tissus mous de stade II lors de fracture ouverte ou de luxation du thorax
M06.10	Maladie de Still survenant chez l'adulte: Sièges multiples	S21.89	Lésion des tissus mous de stade III lors de fracture ouverte ou de luxation du thorax
M06.17	Maladie de Still survenant chez l'adulte: Cheville et métatarse	S31.83	Plaie ouverte (toute partie de l'abdomen, de la région lombosacrée et du bassin) associée à une lésion intraabdominale
M06.40	Polyarthropathie inflammatoire: Sièges multiples	S31.86	Lésion des tissus mous de stade III lors de fracture ou de luxation fermée de la colonne lombaire et du bassin
M06.47	Polyarthropathie inflammatoire: Cheville et métatarse	S31.88	Lésion des tissus mous de stade II lors de fracture ou de luxation ouverte de la colonne lombaire et du bassin
M06.80	Autres arthrites rhumatoïdes précisées: Sièges multiples	S31.89	Lésion des tissus mous de stade III lors de fracture ou de luxation ouverte de la colonne lombaire et du bassin
M06.87	Autres arthrites rhumatoïdes précisées: Cheville et métatarse	S41.86	Lésion des tissus mous de stade III lors de fracture fermée ou de luxation du bras
M06.90	Arthrite rhumatoïde, sans précision: Sièges multiples	S41.88	Lésion des tissus mous de stade II lors de fracture ouverte ou de luxation du bras
M06.97	Arthrite rhumatoïde, sans précision: Cheville et métatarse	S41.89	Lésion des tissus mous de stade III lors de fracture ouverte ou de luxation du bras
M07.00	Arthropathie psoriasique distale interphalangienne {L40.5}: Sièges multiples	S51.86	Lésion des tissus mous de stade III lors de fracture fermée ou de luxation de l'avant-bras
M07.07	Arthropathie psoriasique distale interphalangienne {L40.5}: Cheville et métatarse	S51.88	Lésion des tissus mous de stade II lors de fracture ouverte ou de luxation de l'avant-bras
M07.10	Arthrite mutilante {L40.5}: Sièges multiples	S51.89	Lésion des tissus mous de stade III lors de fracture ouverte ou de luxation de l'avant-bras
M07.17	Arthrite mutilante {L40.5}: Cheville et métatarse	S61.86	Lésion des tissus mous de stade III lors de fracture fermée ou de luxation du poignet et de la main
M07.30	Autres arthropathies psoriasiques {L40.5}: Sièges multiples	S61.88	Lésion des tissus mous de stade II lors de fracture ouverte ou de luxation du poignet et de la main
M07.37	Autres arthropathies psoriasiques {L40.5}: Cheville et métatarse	S61.89	Lésion des tissus mous de stade III lors de fracture ouverte ou de luxation du poignet et de la main
M07.40	Arthropathie au cours de la maladie de Crohn [entérite régionale] {K50.-}: Sièges multiples	S71.86	Lésion des tissus mous de stade III lors de fracture fermée ou de luxation de la hanche et du fémur
M07.47	Arthropathie au cours de la maladie de Crohn [entérite régionale] {K50.-}: Cheville et métatarse	S71.88	Lésion des tissus mous de stade II lors de fracture ouverte ou de luxation de la hanche et du fémur
M07.50	Arthropathie au cours de colite ulcéreuse {K51.-}: Sièges multiples	S71.89	Lésion des tissus mous de stade III lors de fracture ouverte ou de luxation de la hanche et du fémur
M07.57	Arthropathie au cours de colite ulcéreuse {K51.-}: Cheville et métatarse		
M07.60	Autres arthropathies entéro-pathiques: Sièges multiples		
M07.67	Autres arthropathies entéro-pathiques: Cheville et métatarse		
M08.00	Arthrites rhumatoïde juvénile: Sièges multiples		
M08.07	Arthrites rhumatoïde juvénile: Cheville et métatarse		
M08.10	Spondylarthrite ankylosante juvénile: Sièges multiples		
M08.17	Spondylarthrite ankylosante juvénile: Cheville et métatarse		
M08.20	Arthrite juvénile avec début systémique: Sièges multiples		
M08.27	Arthrite juvénile avec début systémique: Cheville et métatarse		
M08.3	Arthrite chronique juvénile (séronégative), forme polyarticulaire		
M08.40	Arthrite chronique juvénile, forme oligo(pauci)- articulaire: Sièges multiples		
M08.47	Arthrite chronique juvénile, forme oligo(pauci)- articulaire: Cheville et métatarse		
M08.80	Autres arthrites juvéniles: Sièges multiples		
M08.87	Autres arthrites juvéniles: Cheville et métatarse		
M08.90	Arthrite juvénile, sans précision: Sièges multiples		
M08.97	Arthrite juvénile, sans précision: Cheville et métatarse		
M09.00	Arthrite juvénile au cours de psoriasis {L40.5}: Sièges multiples		
M09.07	Arthrite juvénile au cours de psoriasis {L40.5}: Cheville et métatarse		

S81.86	Lésion des tissus mous de stade III lors de fracture fermée ou de luxation de la jambe	S91.86	Lésion des tissus mous de stade III lors de fracture fermée ou de luxation du pied
S81.88	Lésion des tissus mous de stade II lors de fracture ouverte ou de luxation de la jambe	S91.88	Lésion des tissus mous de stade II lors de fracture ouverte ou de luxation du pied
S81.89	Lésion des tissus mous de stade III lors de fracture ouverte ou de luxation de la jambe	S91.89	Lésion des tissus mous de stade III lors de fracture ouverte ou de luxation du pied

diagnostic I20-4

M00.07	Arthrite et polyarthrite à staphylocoques: Cheville et métatarse	M86.27	Ostéomyélite subaiguë: Cheville et métatarse
M00.17	Arthrite et polyarthrite à pneumocoques: Cheville et métatarse	M86.37	Ostéomyélite chronique multiple: Cheville et métatarse
M00.27	Autres arthrites et polyarthrites à streptocoques: Cheville et métatarse	M86.47	Ostéomyélite chronique avec fistule de drainage: Cheville et métatarse
M00.87	Arthrite et polyarthrite dues à d'autres bactéries précisées: Cheville et métatarse	M86.57	Autres ostéomyélites hématogènes chroniques: Cheville et métatarse
M00.97	Arthrite à bactéries pyogènes, sans précision: Cheville et métatarse	M86.67	Autres ostéomyélites chroniques: Cheville et métatarse
M86.00	Ostéomyélite hématogène aiguë: Sièges multiples	M86.87	Autres ostéomyélites: Cheville et métatarse
M86.17	Autres ostéomyélites aiguës: Cheville et métatarse	M86.97	Ostéomyélite, sans précision: Cheville et métatarse

diagnostic I20-5

S01.83	Plaie ouverte (toute partie de la tête) associée à une lésion intracrânienne	S41.89	Lésion des tissus mous de stade III lors de fracture ouverte ou de luxation du bras
S01.86	Lésion des tissus mous de stade III lors de fracture fermée ou de luxation de la tête	S51.86	Lésion des tissus mous de stade III lors de fracture fermée ou de luxation de l'avant-bras
S01.88	Lésion des tissus mous de stade II lors de fracture ouverte ou de luxation de la tête	S51.88	Lésion des tissus mous de stade II lors de fracture ouverte ou de luxation de l'avant-bras
S01.89	Lésion des tissus mous de stade III lors de fracture ouverte ou de luxation de la tête	S51.89	Lésion des tissus mous de stade III lors de fracture ouverte ou de luxation de l'avant-bras
S11.86	Lésion des tissus mous de stade III lors de fracture fermée ou de luxation du cou	S61.86	Lésion des tissus mous de stade III lors de fracture fermée ou de luxation du poignet et de la main
S11.88	Lésion des tissus mous de stade II lors de fracture ouverte ou de luxation du cou	S61.88	Lésion des tissus mous de stade II lors de fracture ouverte ou de luxation du poignet et de la main
S11.89	Lésion des tissus mous de stade III lors de fracture ouverte ou de luxation du cou	S61.89	Lésion des tissus mous de stade III lors de fracture ouverte ou de luxation du poignet et de la main
S21.83	Plaie ouverte (n'importe quelle partie du thorax) communiquant avec une lésion intrathoracique	S71.86	Lésion des tissus mous de stade III lors de fracture fermée ou de luxation de la hanche et du fémur
S21.86	Lésion des tissus mous de stade III lors de fracture fermée ou de luxation du thorax	S71.88	Lésion des tissus mous de stade II lors de fracture ouverte ou de luxation de la hanche et du fémur
S21.88	Lésion des tissus mous de stade II lors de fracture ouverte ou de luxation du thorax	S71.89	Lésion des tissus mous de stade III lors de fracture ouverte ou de luxation de la hanche et du fémur
S21.89	Lésion des tissus mous de stade III lors de fracture ouverte ou de luxation du thorax	S81.86	Lésion des tissus mous de stade III lors de fracture fermée ou de luxation de la jambe
S31.83	Plaie ouverte (toute partie de l'abdomen, de la région lombosacrée et du bassin) associée à une lésion intraabdominale	S81.88	Lésion des tissus mous de stade II lors de fracture ouverte ou de luxation de la jambe
S31.86	Lésion des tissus mous de stade III lors de fracture ou de luxation fermée de la colonne lombaire et du bassin	S81.89	Lésion des tissus mous de stade III lors de fracture ouverte ou de luxation de la jambe
S31.88	Lésion des tissus mous de stade II lors de fracture ou de luxation ouverte de la colonne lombaire et du bassin	S91.86	Lésion des tissus mous de stade III lors de fracture fermée ou de luxation du pied
S31.89	Lésion des tissus mous de stade III lors de fracture ou de luxation ouverte de la colonne lombaire et du bassin	S91.88	Lésion des tissus mous de stade II lors de fracture ouverte ou de luxation du pied
S41.86	Lésion des tissus mous de stade III lors de fracture fermée ou de luxation du bras	S91.89	Lésion des tissus mous de stade III lors de fracture ouverte ou de luxation du pied
S41.88	Lésion des tissus mous de stade II lors de fracture ouverte ou de luxation du bras		

diagnostic principal I20-6

S92.0	Fracture du calcanéum
-------	-----------------------

diagnostic I20-7

M05.00	Syndrome de Felty: Sièges multiples	M05.37	Arthrite rhumatoïde avec atteinte d'autres organes et appareils: Cheville et métatarse
M05.07	Syndrome de Felty: Cheville et métatarse	M05.80	Autres arthrites rhumatoïdes séropositives: Sièges multiples
M05.10	Maladie pulmonaire rhumatoïde {J99.0}: Sièges multiples	M05.87	Autres arthrites rhumatoïdes séropositives: Cheville et métatarse
M05.17	Maladie pulmonaire rhumatoïde {J99.0}: Cheville et métatarse	M05.90	Arthrite rhumatoïde séropositive, sans précision: Sièges multiples
M05.20	Vascularite rhumatoïde: Sièges multiples		
M05.27	Vascularite rhumatoïde: Cheville et métatarse		
M05.30	Arthrite rhumatoïde avec atteinte d'autres organes et appareils: Sièges multiples		

M05.97	Arthrite rhumatoïde séropositive, sans précision: Cheville et métatarse	M06.37	Nodule rhumatoïde: Cheville et métatarse
M06.00	Arthrite rhumatoïde séronégative: Sièges multiples	M06.40	Polyarthropathie inflammatoire: Sièges multiples
M06.07	Arthrite rhumatoïde séronégative: Cheville et métatarse	M06.47	Polyarthropathie inflammatoire: Cheville et métatarse
M06.10	Maladie de Still survenant chez l'adulte: Sièges multiples	M06.80	Autres arthrites rhumatoïdes précisées: Sièges multiples
M06.17	Maladie de Still survenant chez l'adulte: Cheville et métatarse	M06.87	Autres arthrites rhumatoïdes précisées: Cheville et métatarse
M06.20	Bursite rhumatoïde: Sièges multiples	M06.90	Arthrite rhumatoïde, sans précision: Sièges multiples
M06.27	Bursite rhumatoïde: Cheville et métatarse	M06.97	Arthrite rhumatoïde, sans précision: Cheville et métatarse
M06.30	Nodule rhumatoïde: Sièges multiples		

procédure I20-8

82.82↔	Réparation de main en pince de homard	86.85.60↔	Résection d'éléments dupliqués dans une syndactylie ou une polydactylie avec reconstruction articulaire, pied
86.85.00↔	Correction de syndactylie, SAP	86.85.70↔	Correction de polysyndactylie par fusion des éléments dupliqués, main
86.85.30↔	Séparation de syndactylie complète avec plastie de glissement, plastie des extrémités digitales ou reconstruction des ligaments latéraux, main	86.85.80↔	Correction de polysyndactylie par fusion des éléments dupliqués, pied
86.85.40↔	Séparation de syndactylie complète avec plastie de glissement, plastie des extrémités digitales ou reconstruction des ligaments latéraux, pied	86.85.99↔	Correction de syndactylie, autre
86.85.50↔	Résection d'éléments dupliqués dans une syndactylie ou une polydactylie avec reconstruction articulaire, main		

procédure I20-9

04.44↔	Libération du canal tarsien	77.28.00↔	Ostéotomie cunéiforme, os du tarse et du métatarse, SAP
77.08.00↔	Séquestrectomie, os du tarse et du métatarse, SAP	77.28.10↔	Ostéotomie cunéiforme, astragale
77.08.10↔	Séquestrectomie, os du tarse et du métatarse, sans insertion de réservoir médicamenteux	77.28.20↔	Ostéotomie cunéiforme, calcanéum
77.08.11↔	Séquestrectomie, os du tarse et du métatarse, avec insertion de réservoir médicamenteux	77.28.30↔	Ostéotomie cunéiforme, autres os du tarse
77.08.99↔	Séquestrectomie, os du tarse et du métatarse, autre	77.28.40↔	Ostéotomie cunéiforme, os du métatarse
77.18.00↔	Autre incision osseuse sans section, os du tarse et du métatarse, SAP	77.28.99↔	Ostéotomie cunéiforme, os du tarse et du métatarse, autre
77.18.10↔	Autre incision osseuse sans section, astragale, SAP	77.29.40↔	Ostéotomie cunéiforme, phalanges du pied
77.18.11↔	Autre incision osseuse sans section, astragale, exploration et forage de l'os	77.38.00↔	Autre section osseuse, os du tarse et du métatarse, SAP
77.18.12↔	Autre incision osseuse sans section, astragale, extraction de corps étranger	77.38.10↔	Ostéotomie de (dé)rotation d'os du tarse
77.18.13↔	Autre incision osseuse sans section, astragale, pose et enlèvement d'un implant médicamenteux	77.38.11↔	Corticotomie et transport de segment d'os du tarse
77.18.14↔	Autre incision osseuse sans section, astragale, drainage	77.38.12↔	Ostéotomie complexe (pluridimensionnelle) d'os du tarse (avec correction axiale)
77.18.19↔	Autre incision osseuse sans section, astragale, autre	77.38.19↔	Autre section osseuse du tarse
77.18.20↔	Autre incision osseuse sans section, calcanéum, SAP	77.38.29↔	Autre section osseuse du métatarse
77.18.21↔	Autre incision osseuse sans section, calcanéum, exploration et forage de l'os	77.38.99↔	Autre section osseuse, os du tarse et du métatarse, autre
77.18.22↔	Autre incision osseuse sans section, calcanéum, extraction de corps étranger	77.39.40↔	Ostéotomie correctrice de phalanges du pied
77.18.23↔	Autre incision osseuse sans section, calcanéum, pose et enlèvement d'implant médicamenteux	77.51↔	Exostosectomie d'hallux valgus avec correction des tissus mous et ostéotomie du premier métatarsien
77.18.24↔	Autre incision osseuse sans section, calcanéum, drainage	77.52↔	Exostosectomie d'hallux valgus avec correction des tissus mous et arthrodèse
77.18.29↔	Autre incision osseuse sans section, calcanéum, autre	77.53↔	Autre exostosectomie d'hallux valgus et correction des tissus mous
77.18.30↔	Autre incision osseuse sans section, autre os du tarse, SAP	77.54↔	Cure de quintus varus, avec exostosectomie ou ostéotomie
77.18.31↔	Autre incision osseuse sans section, autre os du tarse, exploration et forage de l'os	77.56↔	Cure d'orteil en marteau
77.18.32↔	Autre incision osseuse sans section, autre os du tarse, extraction de corps étranger	77.57↔	Cure d'orteil en griffe
77.18.33↔	Autre incision osseuse sans section, autre os du tarse, pose et enlèvement d'implant médicamenteux	77.58↔	Autre excision, arthrodèse ou cure de déformation d'orteil
77.18.34↔	Autre incision osseuse sans section, autre os du tarse, drainage	77.59↔	Autre exostosectomie d'hallux valgus
77.18.39↔	Autre incision osseuse sans section, autre os du tarse, autre	77.68.00↔	Excision locale de lésion ou de tissu osseux, os du tarse et du métatarse, SAP
77.18.40↔	Autre incision osseuse sans section, os du métatarse, SAP	77.68.10↔	Excision locale de lésion ou de tissu osseux, os du tarse
77.18.41↔	Autre incision osseuse sans section, os du métatarse, exploration et forage de l'os	77.68.11↔	Excision locale de lésion ou de tissu osseux, os du métatarse
77.18.42↔	Autre incision osseuse sans section, os du métatarse, extraction de corps étranger	77.68.20↔	Débridement, os du tarse
77.18.43↔	Autre incision osseuse sans section, os du métatarse, pose et enlèvement d'implant médicamenteux	77.68.21↔	Débridement, os du métatarse
77.18.44↔	Autre incision osseuse sans section, os du métatarse, drainage	77.68.99↔	Excision locale de lésion ou de tissu osseux, os du tarse et du métatarse, autre
77.18.49↔	Autre incision osseuse sans section, os du métatarse, autre	77.69.13↔	Excision locale de lésion ou de tissu osseux, phalanges du pied
77.18.99↔	Autre incision osseuse sans section, os du tarse et du métatarse, autre	77.69.23↔	Débridement de phalanges du pied
		77.88↔	Autre ostectomie partielle, os du tarse et du métatarse
		77.89.40↔	Autre ostectomie partielle, phalanges du pied
		77.98.00↔	Ostectomie totale, os du tarse et du métatarse, SAP
		77.98.10↔	Ostectomie totale, os du tarse
		77.98.11↔	Ostectomie totale, os du métatarse
		77.98.99↔	Ostectomie totale, os du tarse et du métatarse, autre
		77.99.40↔	Ostectomie totale, phalanges du pied
		78.08.00↔	Greffes osseuses, os du tarse et du métatarse, SAP

78.08.10↔	Greffe osseuse, os du tarse et du métatarse, fragment à pédicule vascularisé avec anastomoses microvasculaires	79.17.10↔	Réduction fermée de fracture du calcanéum, avec fixation interne par plaque à stabilité angulaire
78.08.11↔	Greffe osseuse, os du tarse et du métatarse, fragment à pédicule vascularisé sans anastomoses microvasculaires	79.17.11↔	Réduction fermée de fracture du calcanéum par fixation interne au moyen d'une technique mini-invasive assistée par ballonnet
78.08.12↔	Greffe osseuse, os du tarse et du métatarse, allogène	79.17.19↔	Réduction fermée de fracture du calcanéum, avec autre fixation interne (p. ex. vis, plaque, fil)
78.08.13↔	Greffe d'os et de cartilage, os du tarse et du métatarse	79.17.29↔	Réduction fermée de fracture d'autres os du tarse et du métatarse, avec autre fixation interne (p. ex. vis, plaque (à stabilité angulaire), fil)
78.08.19↔	Autre greffe osseuse sur os du tarse et du métatarse (p. ex. os spongieux autologue, lamelles d'os cortico-spongieux, fragment sans pédicule vascularisé)	79.17.99↔	Réduction fermée de fracture d'os du tarse et du métatarse, avec fixation interne, autre
78.08.99↔	Greffe osseuse, os du tarse et du métatarse, autre	79.18↔	Réduction fermée de fracture avec fixation interne, phalange du pied
78.09.40↔	Greffe osseuse, phalanges du pied, fragment à pédicule vascularisé avec anastomoses microvasculaires	79.27.00↔	Réduction ouverte de fracture d'os du tarse et du métatarse, sans fixation interne, SAP
78.09.41↔	Greffe osseuse, phalanges du pied, fragment à pédicule vascularisé sans anastomoses microvasculaires	79.27.10↔	Réduction ouverte de fracture, sans fixation interne, astragale et calcanéum
78.09.42↔	Greffe d'os et de cartilage, phalanges du pied	79.27.11↔	Réduction ouverte de fracture simple d'autres os du tarse et du métatarse, sans fixation interne
78.09.49↔	Autre greffe osseuse sur phalanges du pied (p. ex. os spongieux autologue, lamelles d'os cortico-spongieux, fragment sans pédicule vascularisé)	79.27.12↔	Réduction ouverte de fracture multifragmentaire d'autres os du tarse et du métatarse, sans fixation interne
78.18.00↔	Application de fixateur externe, os du tarse et du métatarse (inclus réduction de fracture), SAP	79.27.99↔	Réduction ouverte de fracture d'os du tarse et du métatarse, sans fixation interne, autre
78.18.10↔	Réduction fermée de fracture du calcanéum, stabilisée par fixateur externe	79.28↔	Réduction ouverte de fracture sans fixation interne, phalange du pied
78.18.11↔	Réduction fermée de fracture d'autres os du tarse et du métatarse, stabilisée par fixateur externe	79.37.00↔	Réduction ouverte de fracture d'os du tarse et du métatarse, avec fixation interne, SAP
78.18.12↔	Réduction ouverte de fracture simple d'autres os du tarse et du métatarse, stabilisée par fixateur externe	79.37.10↔	Réduction ouverte de fracture de calcanéum et d'astragale, avec fixation interne par plaque
78.18.13↔	Réduction ouverte de fracture de calcanéum et d'astragale, stabilisée par fixateur externe	79.37.11↔	Réduction ouverte de fracture de calcanéum et d'astragale, avec autre fixation interne
78.18.14↔	Réduction ouverte de fracture multifragmentaire d'autres os du tarse, stabilisée par fixateur externe	79.37.20↔	Réduction ouverte de fracture multifragmentaire d'autres os du tarse, avec fixation interne par plaque
78.18.15↔	Réduction ouverte de fracture multifragmentaire d'os du métatarse, stabilisée par fixateur externe	79.37.21↔	Réduction ouverte de fracture multifragmentaire d'autres os du tarse, avec autre fixation interne
78.18.99↔	Application de fixateur externe, os du tarse et du métatarse (inclus réduction de fracture), autre	79.37.30↔	Réduction ouverte de fracture multifragmentaire d'os du métatarse, avec fixation interne
78.19.30↔	Réduction fermée de fracture de phalanges du pied, stabilisée par fixateur externe	79.37.40↔	Réduction ouverte de fracture simple d'autres os du tarse et du métatarse, avec fixation interne
78.19.31↔	Réduction ouverte de fracture de phalanges du pied, stabilisée par fixateur externe	79.37.99↔	Réduction ouverte de fracture d'os du tarse et du métatarse, avec fixation interne, autre
78.28.00↔	Raccourcissement d'os, os du tarse et du métatarse, SAP	79.38↔	Réduction ouverte de fracture avec fixation interne, phalange du pied
78.28.10↔	Epiphysiodèse temporaire, os du tarse et du métatarse	79.67↔	Débridement de fracture ouverte, os du tarse et du métatarse
78.28.11↔	Epiphysiodèse permanente, os du tarse et du métatarse	79.68↔	Débridement de fracture ouverte, phalange du pied
78.28.12↔	Epiphysiolyse thérapeutique, os du tarse et du métatarse	79.88.00↔	Réduction ouverte de luxation de pied et d'orteil, SAP
78.28.20↔	Autre raccourcissement d'os, calcanéum	79.88.10↔	Réduction ouverte de luxation d'articulation d'orteil
78.28.21↔	Autre raccourcissement d'os, autres os du tarse	79.88.20↔	Réduction ouverte de luxation d'articulation métatarso-phalangienne
78.28.22↔	Autre raccourcissement d'os du métatarse	79.88.99↔	Réduction ouverte de luxation de pied et d'orteil, autre
78.28.99↔	Raccourcissement d'os, os du tarse et du métatarse, autre	79.97↔	Opération de lésion osseuse traumatique, SAP, os du tarse et du métatarse
78.29.40↔	Epiphysiodèse temporaire, phalanges du pied	79.98↔	Opération de lésion osseuse traumatique, SAP, phalange du pied
78.29.41↔	Epiphysiodèse permanente, phalanges du pied	80.18.00↔	Autre arthrotomie, pied et orteil, SAP
78.29.42↔	Epiphysiolyse thérapeutique, phalanges du pied	80.18.10↔	Arthrotomie arthroscopique de pied et d'orteil, lavage articulaire avec drainage
78.29.49↔	Autre raccourcissement d'os, phalanges du pied	80.18.11↔	Arthrotomie arthroscopique de pied et d'orteil, ablation de souris articulaire
78.29.99↔	Raccourcissement d'os, autre os non spécifié, autre	80.18.12↔	Arthrotomie arthroscopique de pied et d'orteil, insertion ou enlèvement de réservoir médicamenteux
78.38.00↔	Allongement d'os, os du tarse et du métatarse, SAP	80.18.20↔	Arthrotomie de pied et d'orteil, lavage articulaire avec drainage
78.38.10↔	Allongement d'os, calcanéum	80.18.21↔	Arthrotomie de pied et d'orteil, ablation de souris articulaire
78.38.19↔	Allongement d'os, autres os du tarse	80.18.99↔	Autre arthrotomie, pied et orteil, autre
78.38.20↔	Allongement d'os, os du métatarse	80.48.00↔	Section de capsule articulaire, de ligament ou de cartilage, pied et orteil, SAP
78.38.99↔	Allongement d'os, os du tarse et du métatarse, autre	80.48.10↔	Section de capsule articulaire, de ligament ou de cartilage, articulation métatarsophalangienne
78.39.30↔	Allongement d'os de phalanges du pied	80.48.20↔	Section de capsule articulaire, de ligament ou de cartilage, une articulation d'orteil
78.48↔	Autres réparations ou opérations plastiques osseuses, os du tarse et du métatarse	80.48.99↔	Section de capsule articulaire, de ligament ou de cartilage, pied et orteil, autre
78.49.13↔	Autre réparation plastique de phalanges du pied		
78.58.00↔	Fixation interne de l'os sans réduction de fracture, os du tarse et du métatarse, SAP		
78.58.10↔	Révision (sans remplacement) de matériel d'ostéosynthèse, os du tarse et du métatarse		
78.58.99↔	Fixation interne de l'os sans réduction de fracture, os du tarse et du métatarse, autre		
78.59.40↔	Révision (sans remplacement) de matériel d'ostéosynthèse, phalanges du pied		
78.98↔	Insertion de stimulateur de croissance osseuse, os du tarse et du métatarse		
79.17.00↔	Réduction fermée de fracture d'os du tarse et du métatarse, avec fixation interne, SAP		

80.78.00↔	Synovectomie, pied et orteil, SAP	81.96.50↔	Autre réparation d'articulation, articulation métatarsophalangienne, SAP
80.78.10↔	Synovectomie arthroscopique de l'articulation tarsométatarsienne	81.96.51↔	Autre réparation d'articulation, articulation métatarsophalangienne, refixation d'un fragment ostéochondral sous arthroscopie
80.78.11↔	Synovectomie arthroscopique de l'articulation métatarsophalangienne	81.96.52↔	Autre réparation d'articulation, articulation métatarsophalangienne, refixation chirurgicale ouverte d'un fragment ostéochondral
80.78.19↔	Synovectomie arthroscopique de pied et d'orteil	81.96.53↔	Autre réparation d'articulation, articulation métatarsophalangienne, plastie d'os spongieux sous-chondral sous arthroscopie
80.78.20↔	Synovectomie ouverte de l'articulation tarsométatarsienne	81.96.54↔	Autre réparation d'articulation, articulation métatarsophalangienne, plastie chirurgicale ouverte d'os spongieux sous-chondral
80.78.21↔	Synovectomie ouverte de l'articulation métatarsophalangienne	81.96.55↔	Autre réparation d'articulation, articulation sacro-iliaque, greffe de cartilage et implantation de tissu cultivé in vitro, sous arthroscopie
80.78.29↔	Autre synovectomie ouverte de pied et d'orteil	81.96.56↔	Autre réparation d'articulation, articulation métatarsophalangienne, greffe de cartilage et implantation de tissu cultivé in vitro, chirurgie ouverte
80.78.99↔	Synovectomie, pied et orteil, autre	81.96.57↔	Autre réparation d'articulation, articulation métatarsophalangienne, lissage arthroscopique du cartilage
80.88.00↔	Autre excision ou destruction locale de lésion articulaire, pied et orteil, SAP	81.96.58↔	Autre réparation d'articulation, articulation métatarsophalangienne, lissage chirurgical ouvert du cartilage
80.88.10↔	Excision ou destruction locale de lésion articulaire de pied et d'orteil sous arthroscopie	81.96.59↔	Autre réparation d'articulation, articulation métatarsophalangienne, autre
80.88.20↔	Débridement de l'articulation métatarsophalangienne	81.96.5a↔	Autre réparation d'articulation, articulation métatarsophalangienne, incision de l'os sous-chondral sous arthroscopie
80.88.21↔	Excision de kyste de l'articulation métatarsophalangienne	81.96.5b↔	Autre réparation d'articulation, articulation métatarsophalangienne, incision chirurgicale ouverte de l'os sous-chondral
80.88.29↔	Autre excision ou destruction locale de lésion de l'articulation métatarsophalangienne	81.96.5c↔	Autre réparation d'articulation, articulation métatarsophalangienne, incision de l'os sous-chondral avec insertion d'implant acellulaire sous arthroscopie
80.88.30↔	Débridement d'articulation d'orteil	81.96.60↔	Autre réparation d'articulation, orteil, SAP
80.88.40↔	Autre débridement d'autre articulation de pied	81.96.61↔	Autre réparation d'articulation, orteil, refixation d'un fragment ostéochondral sous arthroscopie
80.88.50↔	Excision de kyste d'autre articulation de pied et d'orteil	81.96.62↔	Autre réparation d'articulation, orteil, refixation chirurgicale ouverte d'un fragment ostéochondral
80.88.59↔	Autre excision ou destruction locale de lésion d'autre articulation de pied et d'orteil	81.96.63↔	Autre réparation d'articulation, orteil, plastie d'os spongieux sous-chondral sous arthroscopie
80.88.99↔	Autre excision ou destruction locale de lésion articulaire, pied et orteil, autre	81.96.64↔	Autre réparation d'articulation, orteil, plastie chirurgicale ouverte d'os spongieux sous-chondral
81.13↔	Arthrodèse sous-astragalienne	81.96.65↔	Autre réparation d'articulation, orteil, greffe de cartilage et implantation de tissu cultivé in vitro, sous arthroscopie
81.14↔	Arthrodèse médio-tarsienne	81.96.66↔	Autre réparation d'articulation, orteil, greffe de cartilage et implantation de tissu cultivé in vitro, chirurgie ouverte
81.15↔	Arthrodèse tarso-métatarsienne	81.96.67↔	Autre réparation d'articulation, orteil, lissage arthroscopique du cartilage
81.16↔	Arthrodèse métatarso-phalangienne	81.96.68↔	Autre réparation d'articulation, orteil, lissage chirurgical ouvert du cartilage
81.17↔	Autre arthrodèse du pied	81.96.69↔	Autre réparation d'articulation, orteil, autre
81.18↔	Arthrorise d'articulation sous-talaire	81.96.6a↔	Autre réparation d'articulation, orteil, incision de l'os sous-chondral sous arthroscopie
81.28↔	Arthrodèse interphalangienne	81.96.6b↔	Autre réparation d'articulation, orteil, incision chirurgicale ouverte de l'os sous-chondral
81.57.00↔	Prothèse articulaire, pied et orteil, SAP	81.96.6c↔	Autre réparation d'articulation, orteil, incision de l'os sous-chondral avec insertion d'implant acellulaire sous arthroscopie
81.57.10↔	Prothèse articulaire, pied et orteil, endoprothèse du tarse postérieur	81.96.70↔	Autre réparation d'articulation, autres articulations du pied, SAP
81.57.11↔	Prothèse articulaire, pied et orteil, endoprothèse du médio-tarse ou d'orteil	81.96.71↔	Autre réparation d'articulation, autres articulations du pied, refixation d'un fragment ostéochondral sous arthroscopie
81.57.99↔	Prothèse articulaire, pied et orteil, autre	81.96.72↔	Autre réparation d'articulation, autres articulations du pied, refixation chirurgicale ouverte d'un fragment ostéochondral
81.96.40↔	Autre réparation d'articulation, articulation tibio-péronière supérieure, SAP	81.96.73↔	Autre réparation d'articulation, autres articulations du pied, plastie d'os spongieux sous-chondral sous arthroscopie
81.96.41↔	Autre réparation d'articulation, articulation tibio-péronière supérieure, refixation d'un fragment ostéochondral sous arthroscopie	81.96.74↔	Autre réparation d'articulation, autres articulations du pied, plastie chirurgicale ouverte d'os spongieux sous-chondral
81.96.42↔	Autre réparation d'articulation, articulation tibio-péronière supérieure, refixation chirurgicale ouverte d'un fragment ostéochondral	81.96.75↔	Autre réparation d'articulation, autres articulations du pied, greffe de cartilage et implantation de tissu cultivé in vitro, sous arthroscopie
81.96.43↔	Autre réparation d'articulation, articulation tibio-péronière supérieure, plastie d'os spongieux sous-chondral sous arthroscopie		
81.96.44↔	Autre réparation d'articulation, articulation tibio-péronière supérieure, plastie chirurgicale ouverte d'os spongieux sous-chondral		
81.96.45↔	Autre réparation d'articulation, articulation tibio-péronière supérieure, greffe de cartilage et implantation de tissu cultivé in vitro, sous arthroscopie		
81.96.46↔	Autre réparation d'articulation, articulation tibio-péronière supérieure, greffe de cartilage et implantation de tissu cultivé in vitro, chirurgie ouverte		
81.96.47↔	Autre réparation d'articulation, articulation tibio-péronière supérieure, lissage arthroscopique du cartilage		
81.96.48↔	Autre réparation d'articulation, articulation tibio-péronière supérieure, lissage chirurgical ouvert du cartilage		
81.96.49↔	Autre réparation d'articulation, articulation tibio-péronière supérieure, autre		
81.96.4a↔	Autre réparation d'articulation, articulation tibio-péronière supérieure, incision de l'os sous-chondral sous arthroscopie		
81.96.4b↔	Autre réparation d'articulation, articulation tibio-péronière supérieure, incision chirurgicale ouverte de l'os sous-chondral		
81.96.4c↔	Autre réparation d'articulation, articulation tibio-péronière supérieure, incision de l'os sous-chondral avec insertion d'implant acellulaire sous arthroscopie		

81.96.76↔	Autre réparation d'articulation, autres articulations du pied, greffe de cartilage et implantation de tissu cultivé in vitro, chirurgie ouverte	81.99.3g↔	Opération arthroscopique de cartilage articulaire, orteil
81.96.77↔	Autre réparation d'articulation, autres articulations du pied, lissage arthroscopique du cartilage	81.99.4c↔	Opération chirurgicale ouverte de cartilage articulaire, articulation talo-crurale
81.96.78↔	Autre réparation d'articulation, autres articulations du pied, lissage chirurgical ouvert du cartilage	81.99.4d↔	Opération chirurgicale ouverte de cartilage articulaire, articulation sous-talaire
81.96.79↔	Autre réparation d'articulation, autres articulations du pied, autre	81.99.4e↔	Opération chirurgicale ouverte de cartilage articulaire, pied et orteil, autre
81.96.7a↔	Autre réparation d'articulation, autres articulations du pied, incision de l'os sous-chondral sous arthroscopie	81.99.4f↔	Opération chirurgicale ouverte de cartilage articulaire, articulation métatarsophalangienne
81.96.7b↔	Autre réparation d'articulation, autres articulations du pied, incision chirurgicale ouverte de l'os sous-chondral	81.99.4g↔	Opération chirurgicale ouverte de cartilage articulaire, orteil
81.96.7c↔	Autre réparation d'articulation, autres articulations du pied, incision de l'os sous-chondral avec insertion d'implant acellulaire sous arthroscopie	81.99.5c↔	Arthrorise et fixation temporaire d'une articulation, articulation talo-crurale
81.96.9a↔	Autre intervention de réparation et de plastie articulaire, arthroplastie de résection d'articulation du pied	81.99.5d↔	Arthrorise et fixation temporaire d'une articulation, articulation sous-talaire
81.99.1c↔	Révision arthroscopique d'articulation, articulation talo-crurale	81.99.5e↔	Arthrorise et fixation temporaire d'une articulation, pied et orteil, autre
81.99.1d↔	Révision arthroscopique d'articulation, articulation sous-talaire	81.99.5f↔	Arthrorise et fixation temporaire d'une articulation, articulation métatarsophalangienne
81.99.1e↔	Révision arthroscopique d'articulation, pied et orteil, autre	81.99.5g↔	Arthrorise et fixation temporaire d'une articulation, orteil
81.99.1f↔	Révision arthroscopique d'articulation, articulation métatarsophalangienne	81.99.83↔	Autre opération arthroscopique d'articulation, articulation talo-crurale
81.99.1g↔	Révision arthroscopique d'articulation, orteil	81.99.9b↔	Autre opération chirurgicale ouverte d'articulation et de cartilage articulaire, articulation talo-crurale
81.99.2c↔	Révision chirurgicale ouverte d'articulation, articulation talo-crurale	81.99.9c↔	Autre opération chirurgicale ouverte d'articulation et de cartilage articulaire, articulation sous-talaire
81.99.2d↔	Révision chirurgicale ouverte d'articulation, articulation sous-talaire	81.99.9e↔	Autre opération chirurgicale ouverte d'articulation et de cartilage articulaire, pied et orteil, autre
81.99.2e↔	Révision chirurgicale ouverte d'articulation, pied et orteil, autre	81.99.9f↔	Autre opération chirurgicale ouverte d'articulation et de cartilage articulaire, articulation métatarsophalangienne
81.99.2f↔	Révision chirurgicale ouverte d'articulation, articulation métatarsophalangienne	81.99.9g↔	Autre opération chirurgicale ouverte d'articulation et de cartilage articulaire, orteil
81.99.2g↔	Révision chirurgicale ouverte d'articulation, orteil	83.84↔	Libération de pied-bot, non classée ailleurs
81.99.3c↔	Opération arthroscopique de cartilage articulaire, articulation talo-crurale	84.11↔	Amputation d'orteil
81.99.3d↔	Opération arthroscopique de cartilage articulaire, articulation sous-talaire	84.25↔	Réimplantation d'orteil
81.99.3e↔	Opération arthroscopique de cartilage articulaire, pied et orteil, autre	84.26↔	Réimplantation de pied
81.99.3f↔	Opération arthroscopique de cartilage articulaire, articulation métatarsophalangienne	84.91↔	Amputation, SAP

procédure I20-10

77.28.00↔	Ostéotomie cunéiforme, os du tarse et du métatarse, SAP	78.08.99↔	Grefe osseuse, os du tarse et du métatarse, autre
77.28.10↔	Ostéotomie cunéiforme, astragale	78.09.40↔	Grefe osseuse, phalanges du pied, fragment à pédicule vascularisé avec anastomoses microvasculaires
77.28.20↔	Ostéotomie cunéiforme, calcaneum	78.09.41↔	Grefe osseuse, phalanges du pied, fragment à pédicule vascularisé sans anastomoses microvasculaires
77.28.30↔	Ostéotomie cunéiforme, autres os du tarse	78.09.42↔	Grefe d'os et de cartilage, phalanges du pied
77.28.40↔	Ostéotomie cunéiforme, os du métatarse	78.09.49↔	Autre greffe osseuse sur phalanges du pied (p. ex. os spongieux autologue, lamelles d'os cortico-spongieux, fragment sans pédicule vascularisé)
77.28.99↔	Ostéotomie cunéiforme, os du tarse et du métatarse, autre	78.18.10↔	Réduction fermée de fracture du calcaneum, stabilisée par fixateur externe
77.38.00↔	Autre section osseuse, os du tarse et du métatarse, SAP	78.18.13↔	Réduction ouverte de fracture de calcaneum et d'astragale, stabilisée par fixateur externe
77.38.10↔	Ostéotomie de (dé)rotation d'os du tarse	78.29.40↔	Epiphysiodèse temporaire, phalanges du pied
77.38.11↔	Corticotomie et transport de segment d'os du tarse	78.29.41↔	Epiphysiodèse permanente, phalanges du pied
77.38.12↔	Ostéotomie complexe (pluridimensionnelle) d'os du tarse (avec correction axiale)	78.29.42↔	Epiphysiolysse thérapeutique, phalanges du pied
77.38.19↔	Autre section osseuse du tarse	78.29.49↔	Autre raccourcissement d'os, phalanges du pied
77.38.29↔	Autre section osseuse du métatarse	78.29.99↔	Raccourcissement d'os, autre os non spécifié, autre
77.38.99↔	Autre section osseuse, os du tarse et du métatarse, autre	78.38.00↔	Allongement d'os, os du tarse et du métatarse, SAP
77.39.40↔	Ostéotomie correctrice de phalanges du pied	78.38.10↔	Allongement d'os, calcaneum
77.98.00↔	Ostectomie totale, os du tarse et du métatarse, SAP	78.38.19↔	Allongement d'os, autres os du tarse
77.98.10↔	Ostectomie totale, os du tarse	78.38.20↔	Allongement d'os, os du métatarse
77.98.11↔	Ostectomie totale, os du métatarse	78.38.99↔	Allongement d'os, os du tarse et du métatarse, autre
77.98.99↔	Ostectomie totale, os du tarse et du métatarse, autre	78.49.13↔	Autre réparation plastique de phalanges du pied
77.99.40↔	Ostectomie totale, phalanges du pied	79.27.00↔	Réduction ouverte de fracture d'os du tarse et du métatarse, sans fixation interne, SAP
78.08.00↔	Grefe osseuse, os du tarse et du métatarse, SAP	79.27.10↔	Réduction ouverte de fracture, sans fixation interne, astragale et calcaneum
78.08.10↔	Grefe osseuse, os du tarse et du métatarse, fragment à pédicule vascularisé avec anastomoses microvasculaires	79.27.11↔	Réduction ouverte de fracture simple d'autres os du tarse et du métatarse, sans fixation interne
78.08.11↔	Grefe osseuse, os du tarse et du métatarse, fragment à pédicule vascularisé sans anastomoses microvasculaires		
78.08.12↔	Grefe osseuse, os du tarse et du métatarse, allogène		
78.08.13↔	Grefe d'os et de cartilage, os du tarse et du métatarse		
78.08.19↔	Autre greffe osseuse sur os du tarse et du métatarse (p. ex. os spongieux autologue, lamelles d'os cortico-spongieux, fragment sans pédicule vascularisé)		

79.27.12↔	Réduction ouverte de fracture multifragmentaire d'autres os du tarse et du métatarse, sans fixation interne	80.78.21↔	Synovectomie ouverte de l'articulation métatarsophalangienne
79.27.99↔	Réduction ouverte de fracture d'os du tarse et du métatarse, sans fixation interne, autre	80.78.29↔	Autre synovectomie ouverte de pied et d'orteil
79.37.00↔	Réduction ouverte de fracture d'os du tarse et du métatarse, avec fixation interne, SAP	80.78.99↔	Synovectomie, pied et orteil, autre
79.37.10↔	Réduction ouverte de fracture de calcanéum et d'astragale, avec fixation interne par plaque	80.88.00↔	Autre excision ou destruction locale de lésion articulaire, pied et orteil, SAP
79.37.11↔	Réduction ouverte de fracture de calcanéum et d'astragale, avec autre fixation interne	80.88.10↔	Excision ou destruction locale de lésion articulaire de pied et d'orteil sous arthroscopie
79.37.20↔	Réduction ouverte de fracture multifragmentaire d'autres os du tarse, avec fixation interne par plaque	80.88.20↔	Débridement de l'articulation métatarsophalangienne
79.37.21↔	Réduction ouverte de fracture multifragmentaire d'autres os du tarse, avec autre fixation interne	80.88.21↔	Excision de kyste de l'articulation métatarsophalangienne
79.37.30↔	Réduction ouverte de fracture multifragmentaire d'os du métatarse, avec fixation interne	80.88.29↔	Autre excision ou destruction locale de lésion de l'articulation métatarsophalangienne
79.37.40↔	Réduction ouverte de fracture simple d'autres os du tarse et du métatarse, avec fixation interne	80.88.30↔	Débridement d'articulation d'orteil
79.37.99↔	Réduction ouverte de fracture d'os du tarse et du métatarse, avec fixation interne, autre	80.88.40↔	Autre débridement d'autre articulation de pied
79.88.00↔	Réduction ouverte de luxation de pied et d'orteil, SAP	80.88.50↔	Excision de kyste d'autre articulation de pied et d'orteil
79.88.10↔	Réduction ouverte de luxation d'articulation d'orteil	80.88.59↔	Autre excision ou destruction locale de lésion d'autre articulation de pied et d'orteil
79.88.20↔	Réduction ouverte de luxation d'articulation métatarsophalangienne	80.88.99↔	Autre excision ou destruction locale de lésion articulaire, pied et orteil, autre
79.88.99↔	Réduction ouverte de luxation de pied et d'orteil, autre	81.11↔	Arthrodèse de la cheville
80.18.00↔	Autre arthrotomie, pied et orteil, SAP	81.12.00↔	Arthrodèse triple, SAP
80.18.10↔	Arthrotomie arthroscopique de pied et d'orteil, lavage articulaire avec drainage	81.12.10↔	Arthrodèse talo-crurale [tibi-astragalienne/tibio-tarsienne] et sous-talaire [sous-astragalienne]
80.18.11↔	Arthrotomie arthroscopique de pied et d'orteil, ablation de souris articulaire	81.12.11↔	Arthrodèse astragalo-calcanéo-cuboïdo-naviculaire [triple arthrodèse des articulations talo-crurale et sous-talaire et de l'articulation médio-tarsienne (a. de Chopart)]
80.18.12↔	Arthrotomie arthroscopique de pied et d'orteil, insertion ou enlèvement de réservoir médicamenteux	81.12.12↔	Arthrodèse sous-talaire, deux articulations du tarse
80.18.20↔	Arthrotomie de pied et d'orteil, lavage articulaire avec drainage	81.12.13↔	Arthrodèse sous-talaire, trois articulations du tarse
80.18.21↔	Arthrotomie de pied et d'orteil, ablation de souris articulaire	81.12.99↔	Arthrodèse triple, autre
80.18.99↔	Autre arthrotomie, pied et orteil, autre	81.13↔	Arthrodèse sous-astragalienne
80.78.00↔	Synovectomie, pied et orteil, SAP	81.14↔	Arthrodèse médio-tarsienne
80.78.10↔	Synovectomie arthroscopique de l'articulation tarsométatarsienne	81.15↔	Arthrodèse tarso-métatarsienne
80.78.11↔	Synovectomie arthroscopique de l'articulation métatarsophalangienne	81.57.00↔	Prothèse articulaire, pied et orteil, SAP
80.78.19↔	Synovectomie arthroscopique de pied et d'orteil	81.57.10↔	Prothèse articulaire, pied et orteil, endoprothèse du tarse postérieur
80.78.20↔	Synovectomie ouverte de l'articulation tarsométatarsienne	81.57.11↔	Prothèse articulaire, pied et orteil, endoprothèse du médio-tarse ou d'orteil
		81.57.99↔	Prothèse articulaire, pied et orteil, autre
		83.84↔	Libération de pied-bot, non classée ailleurs
		84.25↔	Réimplantation d'orteil
		84.26↔	Réimplantation de pied

procédure I20-11

77.28.00↔	Ostéotomie cunéiforme, os du tarse et du métatarse, SAP	78.08.13↔	Grefe d'os et de cartilage, os du tarse et du métatarse
77.28.10↔	Ostéotomie cunéiforme, astragale	78.08.19↔	Autre greffe osseuse sur os du tarse et du métatarse (p. ex. os spongieux autologue, lamelles d'os cortico-spongieux, fragment sans pédicule vascularisé)
77.28.20↔	Ostéotomie cunéiforme, calcanéum	78.08.99↔	Grefe osseuse, os du tarse et du métatarse, autre
77.28.30↔	Ostéotomie cunéiforme, autres os du tarse	78.09.40↔	Grefe osseuse, phalanges du pied, fragment à pédicule vascularisé avec anastomoses microvasculaires
77.28.40↔	Ostéotomie cunéiforme, os du métatarse	78.09.41↔	Grefe osseuse, phalanges du pied, fragment à pédicule vascularisé sans anastomoses microvasculaires
77.28.99↔	Ostéotomie cunéiforme, os du tarse et du métatarse, autre	78.09.42↔	Grefe d'os et de cartilage, phalanges du pied
77.38.00↔	Autre section osseuse, os du tarse et du métatarse, SAP	78.09.49↔	Autre greffe osseuse sur phalanges du pied (p. ex. os spongieux autologue, lamelles d'os cortico-spongieux, fragment sans pédicule vascularisé)
77.38.10↔	Ostéotomie de (dé)rotation d'os du tarse	78.29.40↔	Epiphysiodèse temporaire, phalanges du pied
77.38.11↔	Corticotomie et transport de segment d'os du tarse	78.29.41↔	Epiphysiodèse permanente, phalanges du pied
77.38.12↔	Ostéotomie complexe (pluridimensionnelle) d'os du tarse (avec correction axiale)	78.29.42↔	Epiphysiolysse thérapeutique, phalanges du pied
77.38.19↔	Autre section osseuse du tarse	78.29.49↔	Autre raccourcissement d'os, phalanges du pied
77.38.29↔	Autre section osseuse du métatarse	78.29.99↔	Raccourcissement d'os, autre os non spécifié, autre
77.38.99↔	Autre section osseuse, os du tarse et du métatarse, autre	78.38.00↔	Allongement d'os, os du tarse et du métatarse, SAP
77.39.40↔	Ostéotomie correctrice de phalanges du pied	78.38.10↔	Allongement d'os, calcanéum
77.98.00↔	Ostectomie totale, os du tarse et du métatarse, SAP	78.38.19↔	Allongement d'os, autres os du tarse
77.98.10↔	Ostectomie totale, os du tarse	78.38.20↔	Allongement d'os, os du métatarse
77.98.11↔	Ostectomie totale, os du métatarse	78.38.99↔	Allongement d'os, os du tarse et du métatarse, autre
77.98.99↔	Ostectomie totale, os du tarse et du métatarse, autre	78.49.13↔	Autre réparation plastique de phalanges du pied
77.99.40↔	Ostectomie totale, phalanges du pied	79.27.00↔	Réduction ouverte de fracture d'os du tarse et du métatarse, sans fixation interne, SAP
78.08.00↔	Grefe osseuse, os du tarse et du métatarse, SAP		
78.08.10↔	Grefe osseuse, os du tarse et du métatarse, fragment à pédicule vascularisé avec anastomoses microvasculaires		
78.08.11↔	Grefe osseuse, os du tarse et du métatarse, fragment à pédicule vascularisé sans anastomoses microvasculaires		
78.08.12↔	Grefe osseuse, os du tarse et du métatarse, allogène		

79.27.10↔	Réduction ouverte de fracture, sans fixation interne, astragale et calcanéum	80.18.21↔	Arthrotomie de pied et d'orteil, ablation de souris articulaire
79.27.11↔	Réduction ouverte de fracture simple d'autres os du tarse et du métatarse, sans fixation interne	80.18.99↔	Autre arthrotomie, pied et orteil, autre
79.27.12↔	Réduction ouverte de fracture multifragmentaire d'autres os du tarse et du métatarse, sans fixation interne	80.78.00↔	Synovectomie, pied et orteil, SAP
79.27.99↔	Réduction ouverte de fracture d'os du tarse et du métatarse, sans fixation interne, autre	80.78.10↔	Synovectomie arthroscopique de l'articulation tarsométatarsienne
79.37.00↔	Réduction ouverte de fracture d'os du tarse et du métatarse, avec fixation interne, SAP	80.78.11↔	Synovectomie arthroscopique de l'articulation métatarsophalangienne
79.37.10↔	Réduction ouverte de fracture de calcanéum et d'astragale, avec fixation interne par plaque	80.78.19↔	Synovectomie arthroscopique de pied et d'orteil
79.37.11↔	Réduction ouverte de fracture de calcanéum et d'astragale, avec autre fixation interne	80.78.20↔	Synovectomie ouverte de l'articulation tarsométatarsienne
79.37.20↔	Réduction ouverte de fracture multifragmentaire d'autres os du tarse, avec fixation interne par plaque	80.78.21↔	Synovectomie ouverte de l'articulation métatarsophalangienne
79.37.21↔	Réduction ouverte de fracture multifragmentaire d'autres os du tarse, avec autre fixation interne	80.78.29↔	Autre synovectomie ouverte de pied et d'orteil
79.37.30↔	Réduction ouverte de fracture multifragmentaire d'os du métatarse, avec fixation interne	80.78.99↔	Synovectomie, pied et orteil, autre
79.37.40↔	Réduction ouverte de fracture simple d'autres os du tarse et du métatarse, avec fixation interne	80.88.00↔	Autre excision ou destruction locale de lésion articulaire, pied et orteil, SAP
79.37.99↔	Réduction ouverte de fracture d'os du tarse et du métatarse, avec fixation interne, autre	80.88.10↔	Excision ou destruction locale de lésion articulaire de pied et d'orteil sous arthroscopie
79.87.00↔	Réduction ouverte de luxation de la cheville, SAP	80.88.20↔	Débridement de l'articulation métatarsophalangienne
79.87.10↔	Réduction ouverte de luxation de l'articulation talo-crurale	80.88.21↔	Excision de kyste de l'articulation métatarsophalangienne
79.87.20↔	Réduction ouverte de luxation de l'articulation sous-talaire	80.88.29↔	Autre excision ou destruction locale de lésion de l'articulation métatarsophalangienne
79.87.99↔	Réduction ouverte de luxation de la cheville, autre	80.88.30↔	Débridement d'articulation d'orteil
79.88.00↔	Réduction ouverte de luxation de pied et d'orteil, SAP	80.88.40↔	Autre débridement d'autre articulation de pied
79.88.10↔	Réduction ouverte de luxation d'articulation d'orteil	80.88.50↔	Excision de kyste d'autre articulation de pied et d'orteil
79.88.20↔	Réduction ouverte de luxation d'articulation métatarso-phalangienne	80.88.59↔	Autre excision ou destruction locale de lésion d'autre articulation de pied et d'orteil
79.88.99↔	Réduction ouverte de luxation de pied et d'orteil, autre	80.88.99↔	Autre excision ou destruction locale de lésion articulaire, pied et orteil, autre
80.18.00↔	Autre arthrotomie, pied et orteil, SAP	81.13↔	Arthrodèse sous-astragalienne
80.18.10↔	Arthrotomie arthroscopique de pied et d'orteil, lavage articulaire avec drainage	81.14↔	Arthrodèse médio-tarsienne
80.18.11↔	Arthrotomie arthroscopique de pied et d'orteil, ablation de souris articulaire	81.15↔	Arthrodèse tarso-métatarsienne
80.18.12↔	Arthrotomie arthroscopique de pied et d'orteil, insertion ou enlèvement de réservoir médicamenteux	81.57.00↔	Prothèse articulaire, pied et orteil, SAP
80.18.20↔	Arthrotomie de pied et d'orteil, lavage articulaire avec drainage	81.57.10↔	Prothèse articulaire, pied et orteil, endoprothèse du tarse postérieur
		81.57.11↔	Prothèse articulaire, pied et orteil, endoprothèse du médio-tarse ou d'orteil
		81.57.99↔	Prothèse articulaire, pied et orteil, autre
		83.84↔	Libération de pied-bot, non classée ailleurs
		84.25↔	Réimplantation d'orteil
		84.26↔	Réimplantation de pied

procédure I20-12

79.37.00↔	Réduction ouverte de fracture d'os du tarse et du métatarse, avec fixation interne, SAP	79.88.99↔	Réduction ouverte de luxation de pied et d'orteil, autre
79.37.10↔	Réduction ouverte de fracture de calcanéum et d'astragale, avec fixation interne par plaque	86.85.00↔	Correction de syndactylie, SAP
79.37.11↔	Réduction ouverte de fracture de calcanéum et d'astragale, avec autre fixation interne	86.85.30↔	Séparation de syndactylie complète avec plastie de glissement, plastie des extrémités digitales ou reconstruction des ligaments latéraux, main
79.37.20↔	Réduction ouverte de fracture multifragmentaire d'autres os du tarse, avec fixation interne par plaque	86.85.40↔	Séparation de syndactylie complète avec plastie de glissement, plastie des extrémités digitales ou reconstruction des ligaments latéraux, pied
79.37.21↔	Réduction ouverte de fracture multifragmentaire d'autres os du tarse, avec autre fixation interne	86.85.50↔	Résection d'éléments dupliqués dans une syndactylie ou une polydactylie avec reconstruction articulaire, main
79.37.30↔	Réduction ouverte de fracture multifragmentaire d'os du métatarse, avec fixation interne	86.85.60↔	Résection d'éléments dupliqués dans une syndactylie ou une polydactylie avec reconstruction articulaire, pied
79.37.40↔	Réduction ouverte de fracture simple d'autres os du tarse et du métatarse, avec fixation interne	86.85.70↔	Correction de polysyndactylie par fusion des éléments dupliqués, main
79.37.99↔	Réduction ouverte de fracture d'os du tarse et du métatarse, avec fixation interne, autre	86.85.80↔	Correction de polysyndactylie par fusion des éléments dupliqués, pied
79.88.00↔	Réduction ouverte de luxation de pied et d'orteil, SAP	86.85.99↔	Correction de syndactylie, autre
79.88.10↔	Réduction ouverte de luxation d'articulation d'orteil		
79.88.20↔	Réduction ouverte de luxation d'articulation métatarso-phalangienne		

procédure I20-13

79.37.00↔	Réduction ouverte de fracture d'os du tarse et du métatarse, avec fixation interne, SAP	79.37.11↔	Réduction ouverte de fracture de calcanéum et d'astragale, avec autre fixation interne
79.37.10↔	Réduction ouverte de fracture de calcanéum et d'astragale, avec fixation interne par plaque	79.37.20↔	Réduction ouverte de fracture multifragmentaire d'autres os du tarse, avec fixation interne par plaque

79.37.21↔	Réduction ouverte de fracture multifragmentaire d'autres os du tarse, avec autre fixation interne	81.12.13↔	Arthrodèse sous-talaire, trois articulations du tarse
79.37.30↔	Réduction ouverte de fracture multifragmentaire d'os du métatarse, avec fixation interne	81.12.99↔	Arthrodèse triple, autre
79.37.40↔	Réduction ouverte de fracture simple d'autres os du tarse et du métatarse, avec fixation interne	84.25↔	Réimplantation d'orteil
79.37.99↔	Réduction ouverte de fracture d'os du tarse et du métatarse, avec fixation interne, autre	84.26↔	Réimplantation de pied
79.88.00↔	Réduction ouverte de luxation de pied et d'orteil, SAP	86.85.00↔	Correction de syndactylie, SAP
79.88.10↔	Réduction ouverte de luxation d'articulation d'orteil	86.85.30↔	Séparation de syndactylie complète avec plastie de glissement, plastie des extrémités digitales ou reconstruction des ligaments latéraux, main
79.88.20↔	Réduction ouverte de luxation d'articulation métatarsophalangienne	86.85.40↔	Séparation de syndactylie complète avec plastie de glissement, plastie des extrémités digitales ou reconstruction des ligaments latéraux, pied
79.88.99↔	Réduction ouverte de luxation de pied et d'orteil, autre	86.85.50↔	Résection d'éléments dupliqués dans une syndactylie ou une polydactylie avec reconstruction articulaire, main
81.11↔	Arthrodèse de la cheville	86.85.60↔	Résection d'éléments dupliqués dans une syndactylie ou une polydactylie avec reconstruction articulaire, pied
81.12.00↔	Arthrodèse triple, SAP	86.85.70↔	Correction de polysyndactylie par fusion des éléments dupliqués, main
81.12.10↔	Arthrodèse talo-crurale [tibio-astragaliennne/tibio-tarsienne] et sous-talaire [sous-astragaliennne]	86.85.80↔	Correction de polysyndactylie par fusion des éléments dupliqués, pied
81.12.11↔	Arthrodèse astragalo-calcanéo-cuboïdo-naviculaire [triple arthrodèse des articulations talo-crurale et sous-talaire et de l'articulation médio-tarsienne (a. de Chopart)]	86.85.99↔	Correction de syndactylie, autre
81.12.12↔	Arthrodèse sous-talaire, deux articulations du tarse		

procédure I20-14

78.08.00↔	Grefe osseuse, os du tarse et du métatarse, SAP	78.09.40↔	Grefe osseuse, phalanges du pied, fragment à pédicule vascularisé avec anastomoses microvasculaires
78.08.10↔	Grefe osseuse, os du tarse et du métatarse, fragment à pédicule vascularisé avec anastomoses microvasculaires	78.09.41↔	Grefe osseuse, phalanges du pied, fragment à pédicule vascularisé sans anastomoses microvasculaires
78.08.11↔	Grefe osseuse, os du tarse et du métatarse, fragment à pédicule vascularisé sans anastomoses microvasculaires	78.09.42↔	Grefe d'os et de cartilage, phalanges du pied
78.08.12↔	Grefe osseuse, os du tarse et du métatarse, allogène	78.09.49↔	Autre greffe osseuse sur phalanges du pied (p. ex. os spongieux autologue, lamelles d'os cortico-spongieux, fragment sans pédicule vascularisé)
78.08.13↔	Grefe d'os et de cartilage, os du tarse et du métatarse	78.09.90↔	Grefe osseuse, autre site spécifié, sauf os de la face, fragment à pédicule vascularisé avec anastomoses microvasculaires
78.08.19↔	Autre greffe osseuse sur os du tarse et du métatarse (p. ex. os spongieux autologue, lamelles d'os cortico-spongieux, fragment sans pédicule vascularisé)	78.09.91↔	Grefe osseuse, autre site spécifié, sauf os de la face, fragment à pédicule vascularisé sans anastomoses microvasculaires
78.08.99↔	Grefe osseuse, os du tarse et du métatarse, autre	78.09.92↔	Grefe osseuse, autre site spécifié, sauf os de la face, allogène
78.09.00↔	Grefe osseuse, autre site spécifié, sauf os de la face, SAP	78.09.98↔	Autre greffe osseuse (p. ex. os spongieux autologue, lamelles d'os cortico-spongieux, fragment sans pédicule vascularisé) sur autre site spécifié, sauf os de la face
78.09.10↔	Grefe osseuse, phalanges de la main, fragment à pédicule vascularisé avec anastomoses microvasculaires	78.09.99↔	Grefe osseuse, autre site spécifié, sauf os de la face, autre
78.09.11↔	Grefe osseuse, phalanges de la main, fragment à pédicule vascularisé sans anastomoses microvasculaires		
78.09.12↔	Grefe osseuse, phalanges de la main, allogène		
78.09.19↔	Autre greffe osseuse sur phalanges de la main (p. ex. os spongieux autologue, lamelles d'os cortico-spongieux, fragment sans pédicule vascularisé)		

procédure I20-15

81.57.11↔	Prothèse articulaire, pied et orteil, endoprothèse du médio-tarse ou d'orteil	81.59.13↔	Révision et remplacement d'endoprothèse de médio-tarse ou d'orteil
-----------	-------------------------------------------------------------------------------	-----------	--------------------------------------------------------------------

procédure I20-16

77.38.00↔	Autre section osseuse, os du tarse et du métatarse, SAP	79.38↔	Réduction ouverte de fracture avec fixation interne, phalange du pied
77.38.10↔	Ostéotomie de (dé)rotation d'os du tarse	80.18.00↔	Autre arthrotomie, pied et orteil, SAP
77.38.11↔	Corticotomie et transport de segment d'os du tarse	80.18.10↔	Arthrotomie arthroscopique de pied et d'orteil, lavage articulaire avec drainage
77.38.12↔	Ostéotomie complexe (pluridimensionnelle) d'os du tarse (avec correction axiale)	80.18.11↔	Arthrotomie arthroscopique de pied et d'orteil, ablation de souris articulaire
77.38.19↔	Autre section osseuse du tarse	80.18.12↔	Arthrotomie arthroscopique de pied et d'orteil, insertion ou enlèvement de réservoir médicamenteux
77.38.29↔	Autre section osseuse du métatarse	80.18.20↔	Arthrotomie de pied et d'orteil, lavage articulaire avec drainage
77.38.99↔	Autre section osseuse, os du tarse et du métatarse, autre	80.18.21↔	Arthrotomie de pied et d'orteil, ablation de souris articulaire
77.51↔	Exostosectomie d'hallux valgus avec correction des tissus mous et ostéotomie du premier métatarsien	80.18.99↔	Autre arthrotomie, pied et orteil, autre
77.52↔	Exostosectomie d'hallux valgus avec correction des tissus mous et arthrodèse	80.88.00↔	Autre excision ou destruction locale de lésion articulaire, pied et orteil, SAP
77.53↔	Autre exostosectomie d'hallux valgus et correction des tissus mous	80.88.10↔	Excision ou destruction locale de lésion articulaire de pied et d'orteil sous arthroscopie
77.54↔	Cure de quintus varus, avec exostosectomie ou ostéotomie	80.88.20↔	Débridement de l'articulation métatarsophalangienne
77.56↔	Cure d'orteil en marteau	80.88.21↔	Excision de kyste de l'articulation métatarsophalangienne
77.57↔	Cure d'orteil en griffe	80.88.29↔	Autre excision ou destruction locale de lésion de l'articulation métatarsophalangienne
77.58↔	Autre excision, arthrodèse ou cure de déformation d'orteil		
77.59↔	Autre exostosectomie d'hallux valgus		
78.39.30↔	Allongement d'os de phalanges du pied		

80.88.30↔	Débridement d'articulation d'orteil	81.57.00↔	Prothèse articulaire, pied et orteil, SAP
80.88.40↔	Autre débridement d'autre articulation de pied	81.57.10↔	Prothèse articulaire, pied et orteil, endoprothèse du tarse postérieur
80.88.50↔	Excision de kyste d'autre articulation de pied et d'orteil	81.57.11↔	Prothèse articulaire, pied et orteil, endoprothèse du médio-tarse ou d'orteil
80.88.59↔	Autre excision ou destruction locale de lésion d'autre articulation de pied et d'orteil	81.57.99↔	Prothèse articulaire, pied et orteil, autre
80.88.99↔	Autre excision ou destruction locale de lésion articulaire, pied et orteil, autre		

ADRG I21**Interventions particulières sur l'articulation de la hanche et le fémur ou interventions complexes sur l'articulation du coude et lavant-bras**

Au moins un(e) procédure dans le tableau I21-1

DRG I21Z**Interventions particulières sur l'articulation de la hanche et le fémur ou interventions complexes sur l'articulation du coude et l'avant-bras****procédure I21-1**

77.05.00↔	Séquestrectomie, fémur, SAP	78.13.20↔	Réduction fermée de fracture du cubitus, stabilisée par fixateur externe
77.05.10↔	Séquestrectomie, fémur, sans insertion de réservoir médicamenteux	78.13.99↔	Application de fixateur externe, radius et cubitus (inclus réduction de fracture), autre
77.05.11↔	Séquestrectomie, fémur, avec insertion de réservoir médicamenteux	78.23.00↔	Raccourcissement d'os, radius et cubitus, SAP
77.05.99↔	Séquestrectomie, fémur, autre	78.23.10↔	Epiphysiodèse temporaire, radius et cubitus
77.15.00↔	Autre incision osseuse sans section, fémur, SAP	78.23.11↔	Epiphysiodèse permanente, radius et cubitus
77.15.10↔	Autre incision osseuse sans section, fémur (autre partie), exploration et forage de l'os	78.23.12↔	Epiphysiolyse thérapeutique, radius et cubitus
77.15.11↔	Autre incision osseuse sans section, fémur, extraction de corps étranger	78.23.99↔	Raccourcissement d'os, radius et cubitus, autre
77.15.12↔	Autre incision osseuse sans section, fémur, insertion et enlèvement de réservoir médicamenteux	78.29.30↔	Epiphysiodèse temporaire, os du bassin
77.15.13↔	Autre incision osseuse sans section, fémur, drainage	78.29.31↔	Epiphysiodèse permanente, os du bassin
77.15.20↔	Autre incision osseuse sans section, fémur, exploration et forage de l'os du col fémoral	78.29.32↔	Epiphysiolyse thérapeutique, os du bassin
77.15.99↔	Autre incision osseuse sans section, fémur, autre	78.29.39↔	Autre raccourcissement d'os du bassin
77.23↔	Ostéotomie cunéiforme, radius et cubitus	78.43↔	Autres réparations ou opérations plastiques osseuses, radius et cubitus
77.33.00↔	Autre section osseuse, radius et cubitus, SAP	78.49.12↔	Autre réparation plastique du bassin
77.33.10↔	Corticotomie et transport de segment radial et cubital	78.53.00↔	Fixation interne de l'os sans réduction de fracture, radius et cubitus, SAP
77.33.20↔	Section osseuse du cubitus distal et de la diaphyse cubitale	78.53.10↔	Révision (sans remplacement) de matériel d'ostéosynthèse, radius
77.33.99↔	Autre section osseuse, radius et cubitus, autre	78.53.20↔	Révision (sans remplacement) de matériel d'ostéosynthèse, cubitus
77.65.00↔	Excision locale de lésion ou de tissu osseux, fémur, SAP	78.53.99↔	Fixation interne de l'os sans réduction de fracture, radius et cubitus, autre
77.65.20↔	Débridement, fémur	78.65.00↔	Ablation de matériel implanté dans l'os, fémur, SAP
77.65.99↔	Excision locale de lésion ou de tissu osseux, fémur, autre	78.65.01↔	Ablation de matériel implanté dans le fémur: fil, fil intramédullaire, vis, cerclage-haubanage, plaque (à stabilité angulaire), plaque angulaire/condylienne, vis de compression dynamique, clou médullaire, fixateur externe, agrafes (de Blount)
77.69.12↔	Excision locale de lésion ou de tissu osseux, os du bassin	78.65.02↔	Ablation de matériel implanté dans le fémur (col / proximal / distal, sauf diaphyse): clou médullaire avec composante articulaire, clou de verrouillage, vis de transfixation
77.69.22↔	Débridement, os du bassin	78.65.03↔	Ablation de matériel implanté dans le fémur (diaphyse): clou médullaire avec composante articulaire
77.83↔	Autre ostectomie partielle, radius et cubitus	78.65.04↔	Ablation de matériel implanté dans le fémur (proximal / diaphyse / distal, sauf col): fixateur circulaire
77.85↔	Autre ostectomie partielle, fémur	78.65.05↔	Ablation de matériel implanté dans l'os, fémur; enlèvement d'implant de remplacement (partiel) osseux, fémur
77.93↔	Ostectomie totale, radius et cubitus	78.65.08↔	Ablation de matériel implanté dans le fémur: autre matériel d'ostéosynthèse
78.03.00↔	Grefe osseuse, radius et cubitus, SAP	78.65.99↔	Ablation de matériel implanté dans l'os, fémur, autre
78.03.10↔	Grefe osseuse, radius et cubitus, fragment à pédicule vascularisé avec anastomoses microvasculaires	78.93↔	Insertion de stimulateur de croissance osseuse, radius et cubitus
78.03.11↔	Grefe osseuse, radius et cubitus, fragment à pédicule vascularisé sans anastomoses microvasculaires	79.22.00↔	Réduction ouverte de fracture de radius et de cubitus, sans fixation interne, SAP
78.03.12↔	Grefe osseuse, radius et cubitus, allogène	79.22.10↔	Réduction ouverte de fracture du radius distal, sans fixation interne
78.03.13↔	Grefe d'os et de cartilage, radius et cubitus	79.22.19↔	Réduction ouverte d'autre fracture du radius, sans fixation interne
78.03.19↔	Autre greffe osseuse sur radius et cubitus (p. ex. os spongieux autologue, lamelles d'os cortico-spongieux, fragment sans pédicule vascularisé)	79.22.20↔	Réduction ouverte de fracture du cubitus, sans fixation interne
78.03.99↔	Grefe osseuse, radius et cubitus, autre		
78.13.00↔	Application de fixateur externe, radius et cubitus (inclus réduction de fracture), SAP		
78.13.10↔	Réduction fermée de fracture du radius distal, stabilisée par fixateur externe		
78.13.11↔	Réduction fermée d'autre fracture du radius, stabilisée par fixateur externe		
78.13.12↔	Réduction ouverte de fracture du radius distal, stabilisée par fixateur externe		
78.13.13↔	Réduction ouverte d'autre fracture du radius, stabilisée par fixateur externe		

79.22.99↔	Réduction ouverte de fracture de radius et de cubitus, sans fixation interne, autre	80.42↔	Section de capsule articulaire, de ligament ou de cartilage, coude
79.32.00↔	Réduction ouverte de fracture de radius et de cubitus, avec fixation interne, SAP	80.72.00↔	Synovectomie, coude, SAP
79.32.10↔	Réduction ouverte de fracture de radius distal, avec fixation interne	80.72.10↔	Synovectomie arthroscopique du coude
79.32.19↔	Réduction ouverte d'autre fracture de radius, avec fixation interne	80.72.20↔	Synovectomie ouverte du coude
79.32.29↔	Réduction ouverte de fracture du cubitus, avec fixation interne	80.72.99↔	Synovectomie, coude, autre
79.32.99↔	Réduction ouverte de fracture de radius et de cubitus, avec fixation interne, autre	81.24↔	Arthrodèse du coude
79.52.00↔	Réduction ouverte de décollement épiphysaire de radius et de cubitus, SAP	81.85.00↔	Autre réparation du coude, SAP
79.52.10↔	Réduction ouverte de décollement épiphysaire du radius distal	81.85.10↔	Refixation d'un fragment ostéochondral sous arthroscopie, coude
79.52.20↔	Réduction ouverte d'autre décollement épiphysaire de radius et de cubitus	81.85.11↔	Refixation chirurgicale ouverte d'un fragment ostéochondral, coude
79.52.99↔	Réduction ouverte de décollement épiphysaire de radius et de cubitus, autre	81.85.12↔	Plastie d'os spongieux sous-chondral sous arthroscopie, coude
79.62↔	Débridement de fracture ouverte, radius et cubitus	81.85.13↔	Plastie chirurgicale ouverte d'os spongieux sous-chondral, coude
79.82↔	Réduction ouverte de luxation du coude	81.85.14↔	Grefe de cartilage et implantation de tissu cultivé in vitro, sous arthroscopie, coude
79.95↔	Opération de lésion osseuse traumatique, SAP, fémur	81.85.15↔	Grefe de cartilage et implantation de tissu cultivé in vitro, chirurgie ouverte, coude
80.12.00↔	Autre arthrotomie, coude, SAP	81.85.16↔	Lissage arthroscopique du cartilage, coude
80.12.10↔	Arthrotomie arthroscopique du coude, lavage articulaire avec drainage	81.85.17↔	Lissage chirurgical ouvert du cartilage, coude
80.12.11↔	Arthrotomie arthroscopique du coude, ablation de souris articulaire	81.85.18↔	Incision de l'os sous-chondral sous arthroscopie, coude
80.12.12↔	Arthrotomie arthroscopique du coude, insertion ou enlèvement de réservoir médicamenteux	81.85.19↔	Incision chirurgicale ouverte de l'os sous-chondral, coude
80.12.20↔	Arthrotomie du coude, lavage articulaire avec drainage	81.85.20↔	Incision de l'os sous-chondral avec insertion d'implant acellulaire sous arthroscopie, coude
80.12.21↔	Arthrotomie du coude, ablation de souris articulaire	81.85.21↔	Arthroplastie de résection du coude
80.12.99↔	Autre arthrotomie, coude, autre	81.85.30↔	Remplacement prothétique de la surface articulaire de l'humérus distal
80.15.00↔	Autre arthrotomie, hanche, SAP	81.85.32↔	Autre réparation du coude, prothèse de la tête cubitale
80.15.10↔	Arthrotomie arthroscopique de la hanche, lavage articulaire avec drainage	81.85.99↔	Autre réparation du coude, autre
80.15.11↔	Arthrotomie arthroscopique de la hanche, ablation de souris articulaire	81.99.14↔	Révision arthroscopique d'articulation, coude
80.15.12↔	Arthrotomie arthroscopique de la hanche, insertion ou enlèvement de réservoir médicamenteux	81.99.24↔	Révision chirurgicale ouverte d'articulation, coude
80.15.20↔	Arthrotomie de la hanche, lavage articulaire avec drainage	81.99.34↔	Opération arthroscopique de cartilage articulaire, coude
80.15.21↔	Arthrotomie de la hanche, ablation de souris articulaire	81.99.44↔	Opération chirurgicale ouverte de cartilage articulaire, coude
80.15.99↔	Autre arthrotomie, hanche, autre	81.99.54↔	Arthrorise et fixation temporaire d'une articulation, coude
		81.99.94↔	Autre opération chirurgicale ouverte d'articulation et de cartilage articulaire, coude
		81.99.95↔	Autre opération chirurgicale ouverte d'articulation et de cartilage articulaire, articulation radio-cubitale supérieure
		83.83↔	Reconstruction de poulie tendineuse

ADRG I22**Transplantation de tissu / de peau, sauf à la main, avec CC sévères ou procédures de complication ou intervention sur plusieurs localisations ou dommage grave des parties molles**

Aucun(e) diagnostic principal dans tableau I22-1 et procédure dans le tableau I22-3 et (PCCL > 2 ou Procédures de complications ou Interventions sur plusieurs localisations ou diagnostic dans le tableau I22-2)

DRG I22Z**Transplantation de tissu / de peau, sauf à la main, avec CC sévères ou procédures de complication ou intervention sur plusieurs localisations ou dommage grave des parties molles****diagnostic principal I22-1**

C40.1	Tumeur maligne: Os courts du membre supérieur	M02.04	Arthropathie après dérivation intestinale: Main carpe
C47.1	Tumeur maligne: Nerfs périphériques du membre supérieur, y compris l'épaule	M02.14	Arthropathie post-dysentérique: Main carpe
C49.1	Tumeur maligne: Tissu conjonctif et autres tissus mous du membre supérieur, y compris l'épaule	M02.24	Arthropathie post-vaccinale: Main carpe
D16.1	Tumeur bénigne: Os courts du membre supérieur	M02.34	Syndrome oculo-urétéro-synovial [Fiessinger-Leroy-Reiter]: Main carpe
D21.1	Tumeur bénigne: Tissu conjonctif et autres tissus mous du membre supérieur, y compris l'épaule	M02.84	Autres arthropathies réactionnelles: Main carpe
M00.04	Arthrite et polyarthrite à staphylocoques: Main carpe	M02.94	Arthropathie réactionnelle, sans précision: Main carpe
M00.14	Arthrite et polyarthrite à pneumocoques: Main carpe	M11.04	Maladie par dépôt d'hydroxyapatite: Main carpe
M00.24	Autres arthrites et polyarthrites à streptocoques: Main carpe	M11.14	Chondrocalcinose familiale: Main carpe
M00.84	Arthrite et polyarthrite dues à d'autres bactéries précisées: Main carpe	M11.24	Autre chondrocalcinose: Main carpe
M00.94	Arthrite à bactéries pyogènes, sans précision: Main carpe	M11.84	Autres arthropathies dues à des microcristaux précisés: Main carpe
		M11.94	Arthropathie due à des microcristaux, sans précision: Main carpe

M12.14	Maladie de Kaschin-Beck: Main carpe	M87.14	Ostéonécrose médicamenteuse: Main carpe
M12.24	Synovite villonodulaire (pigmentaire): Main carpe	M87.24	Ostéonécrose due à un traumatisme antérieur: Main carpe
M12.34	Rhumatisme palindromique: Main carpe	M87.34	Autres ostéonécroses secondaires: Main carpe
M12.44	Hydarthrose intermittente: Main carpe	M87.84	Autres ostéonécroses: Main carpe
M12.54	Arthropathie traumatique: Main carpe	M87.94	Ostéonécrose, sans précision: Main carpe
M12.84	Autres arthropathies spécifiques, non classées ailleurs: Main carpe	M89.64	Ostéopathie consécutive à une poliomyélite: Main carpe
M13.14	Monoarthrite, non classée ailleurs: Main carpe	Q68.1	Anomalie morphologique congénitale de la main
M13.84	Autres arthrites précisées: Main carpe	Q69.0	Doigt(s) surnuméraire(s)
M13.94	Arthrite, sans précision: Main carpe	Q69.1	Pouce(s) surnuméraire(s)
M18.0	Arthrose primaire de la première articulation carpo-métacarpienne, bilatérale	Q70.0	Coalescence des doigts
M18.1	Autres arthroses primaires de la première articulation carpo-métacarpienne	Q70.1	Palmure des doigts
M18.2	Arthrose post-traumatique de la première articulation carpo-métacarpienne, bilatérale	Q71.0	Absence congénitale complète d'un (des) membre(s) supérieur (s)
M18.3	Autres arthroses post-traumatiques de la première articulation carpo-métacarpienne	Q71.1	Absence congénitale du bras et de l'avant-bras, main présente
M18.4	Autres arthroses secondaires de la première articulation carpo-métacarpienne, bilatérale	Q71.3	Absence congénitale de la main et de(s) doigt(s)
M18.5	Autres arthroses secondaires de la première articulation carpo-métacarpienne	Q71.6	Main en pince de homard
M18.9	Arthrose de la première articulation carpo-métacarpienne, sans précision	S56.0	Lésion traumatique du muscle et du tendon fléchisseurs du pouce au niveau de l'avant-bras
M20.0	Déformation de(s) doigt(s)	S56.1	Lésion traumatique de muscles et de tendons fléchisseurs d'autre(s) doigt(s) au niveau de l'avant-bras
M21.84	Autres déformations précisées des membres: Main carpe	S56.3	Lésion traumatique de muscles et de tendons extenseurs et abducteurs du pouce au niveau de l'avant-bras
M21.94	Déformation d'un membre, sans précision: Main carpe	S56.4	Lésion traumatique de muscles et de tendons extenseurs d'autre(s) doigt(s) au niveau de l'avant-bras
M24.04	Souris intra-articulaire: Main carpe	S62.20	Fracture du premier métacarpien: Partie non précisée
M24.14	Autres atteintes du cartilage articulaire: Main carpe	S62.21	Fracture du premier métacarpien: Base
M24.34	Luxation et subluxation pathologiques d'une articulation, non classées ailleurs: Main carpe	S62.22	Fracture du premier métacarpien: Diaphyse
M24.44	Luxation et subluxation articulaires récidivantes: Main carpe	S62.23	Fracture du premier métacarpien: Col
M24.54	Raideur articulaire par contracture: Main carpe	S62.24	Fracture du premier métacarpien: Tête
M24.64	Ankylose articulaire: Main carpe	S62.30	Fracture d'un autre os du métacarpe: Partie non précisée
M24.84	Autres affections articulaires spécifiques, non classées ailleurs: Main carpe	S62.31	Fracture d'un autre os du métacarpe: Base
M24.94	Affection articulaire, sans précision: Main carpe	S62.32	Fracture d'un autre os du métacarpe: Diaphyse
M25.04	Hémarthrose: Main carpe	S62.33	Fracture d'un autre os du métacarpe: Col
M25.14	Fistule articulaire: Main carpe	S62.34	Fracture d'un autre os du métacarpe: Tête
M25.24	Hyperlaxité articulaire: Main carpe	S62.4	Fractures multiples des métacarpiens
M25.34	Autres instabilités articulaires: Main carpe	S62.50	Fracture du pouce: Partie non précisée
M25.44	Epanchement articulaire: Main carpe	S62.51	Fracture du pouce: Phalange proximale
M25.54	Douleur articulaire: Main carpe	S62.52	Fracture du pouce: Phalange distale
M25.64	Raideur articulaire, non classée ailleurs: Main carpe	S62.60	Fracture d'un autre doigt: Partie non précisée
M25.74	Ostéophyte: Main carpe	S62.61	Fracture d'un autre doigt: Phalange proximale
M25.84	Autres affections articulaires précisées: Main carpe	S62.62	Fracture d'un autre doigt: Phalange médiane
M25.94	Affection articulaire, sans précision: Main carpe	S62.63	Fracture d'un autre doigt: Phalange distale
M65.84	Autres synovites et ténosynovites: Main carpe	S62.7	Fractures multiples de doigts
M66.24	Déchirure spontanée des tendons extenseurs: Main carpe	S62.8	Fracture de parties autres et non précisées du poignet et de la main
M66.30	Déchirure spontanée des tendons fléchisseurs: Sièges multiples	S63.10	Luxation du doigt: Partie non précisée
M66.34	Déchirure spontanée des tendons fléchisseurs: Main carpe	S63.11	Luxation du doigt: (Articulation) métacarpophalangienne
M72.0	Fibromatose de l'aponévrose palmaire [Dupuytren]	S63.12	Luxation du doigt: (Articulation) interphalangienne
M86.04	Ostéomyélite hémotogène aiguë: Main carpe	S63.2	Luxations multiples des doigts
M86.14	Autres ostéomyélites aiguës: Main carpe	S63.4	Rupture traumatique de ligaments du doigt au niveau des articulations métacarpo-phalangienne et interphalangienne
M86.24	Ostéomyélite subaiguë: Main carpe	S63.60	Entorse et foulure de doigt(s): Partie non précisée
M86.34	Ostéomyélite chronique multiple: Main carpe	S63.61	Entorse et foulure de doigt(s): (Articulation) métacarpophalangienne
M86.44	Ostéomyélite chronique avec fistule de drainage: Main carpe	S63.62	Entorse et foulure de doigt(s): (Articulation) interphalangienne
M86.54	Autres ostéomyélites hémotogènes chroniques: Main carpe	S63.68	Entorse et foulure de doigt(s): Autre partie
M86.64	Autres ostéomyélites chroniques: Main carpe	S63.7	Entorse et foulure d'articulations autres et non précisées de la main
M86.84	Autres ostéomyélites: Main carpe	T87.0	Complications d'une réimplantation de (ou d'une partie de) membre supérieur
M86.94	Ostéomyélite, sans précision: Main carpe		

diagnostic I22-2

S01.83	Plaie ouverte (toute partie de la tête) associée à une lésion intracrânienne	S01.89	Lésion des tissus mous de stade III lors de fracture ouverte ou de luxation de la tête
S01.86	Lésion des tissus mous de stade III lors de fracture fermée ou de luxation de la tête	S11.86	Lésion des tissus mous de stade III lors de fracture fermée ou de luxation du cou
S01.88	Lésion des tissus mous de stade II lors de fracture ouverte ou de luxation de la tête	S11.88	Lésion des tissus mous de stade II lors de fracture ouverte ou de luxation du cou

S11.89	Lésion des tissus mous de stade III lors de fracture ouverte ou de luxation du cou	S51.89	Lésion des tissus mous de stade III lors de fracture ouverte ou de luxation de l'avant-bras
S21.83	Plaie ouverte (n'importe quelle partie du thorax) communiquant avec une lésion intrathoracique	S61.86	Lésion des tissus mous de stade III lors de fracture fermée ou de luxation du poignet et de la main
S21.86	Lésion des tissus mous de stade III lors de fracture fermée ou de luxation du thorax	S61.88	Lésion des tissus mous de stade II lors de fracture ouverte ou de luxation du poignet et de la main
S21.88	Lésion des tissus mous de stade II lors de fracture ouverte ou de luxation du thorax	S61.89	Lésion des tissus mous de stade III lors de fracture ouverte ou de luxation du poignet et de la main
S21.89	Lésion des tissus mous de stade III lors de fracture ouverte ou de luxation du thorax	S71.86	Lésion des tissus mous de stade III lors de fracture fermée ou de luxation de la hanche et du fémur
S31.83	Plaie ouverte (toute partie de l'abdomen, de la région lombosacrée et du bassin) associée à une lésion intraabdominale	S71.88	Lésion des tissus mous de stade II lors de fracture ouverte ou de luxation de la hanche et du fémur
S31.86	Lésion des tissus mous de stade III lors de fracture ou de luxation fermée de la colonne lombaire et du bassin	S71.89	Lésion des tissus mous de stade III lors de fracture ouverte ou de luxation de la hanche et du fémur
S31.88	Lésion des tissus mous de stade II lors de fracture ou de luxation ouverte de la colonne lombaire et du bassin	S81.86	Lésion des tissus mous de stade III lors de fracture fermée ou de luxation de la jambe
S31.89	Lésion des tissus mous de stade III lors de fracture ou de luxation ouverte de la colonne lombaire et du bassin	S81.88	Lésion des tissus mous de stade II lors de fracture ouverte ou de luxation de la jambe
S41.86	Lésion des tissus mous de stade III lors de fracture fermée ou de luxation du bras	S81.89	Lésion des tissus mous de stade III lors de fracture ouverte ou de luxation de la jambe
S41.88	Lésion des tissus mous de stade II lors de fracture ouverte ou de luxation du bras	S91.86	Lésion des tissus mous de stade III lors de fracture fermée ou de luxation du pied
S41.89	Lésion des tissus mous de stade III lors de fracture ouverte ou de luxation du bras	S91.88	Lésion des tissus mous de stade II lors de fracture ouverte ou de luxation du pied
S51.86	Lésion des tissus mous de stade III lors de fracture fermée ou de luxation de l'avant-bras	S91.89	Lésion des tissus mous de stade III lors de fracture ouverte ou de luxation du pied
S51.88	Lésion des tissus mous de stade II lors de fracture ouverte ou de luxation de l'avant-bras		

procédure I22-3

83.82.00↔	Grefe de muscle ou de fascia, SAP	83.82.42↔	Grefe d'autre lambeau microvascularisé et anastomosé de muscle ou de fascia, bras et coude
83.82.10↔	Grefe de fascia, tête et cou	83.82.43↔	Grefe d'autre lambeau microvascularisé et anastomosé de muscle ou de fascia, avant-bras
83.82.11↔	Grefe de fascia, épaule et aisselle	83.82.44↔	Grefe d'autre lambeau microvascularisé et anastomosé de muscle ou de fascia, paroi thoracique, abdomen et dos
83.82.12↔	Grefe de fascia, bras et coude	83.82.45↔	Grefe d'autre lambeau microvascularisé et anastomosé de muscle ou de fascia, région inguino-génitale et fesses
83.82.13↔	Grefe de fascia, avant-bras	83.82.46↔	Grefe d'autre lambeau microvascularisé et anastomosé de muscle ou de fascia, membre inférieur
83.82.14↔	Grefe de fascia, paroi thoracique, abdomen et dos	83.82.47↔	Grefe d'autre lambeau microvascularisé et anastomosé de muscle ou de fascia, autre site
83.82.15↔	Grefe de fascia, région inguino-génitale et fesses	83.82.99↔	Grefe de muscle ou de fascia, autre
83.82.16↔	Grefe de fascia, membre inférieur	84.21↔	Réimplantation de pouce
83.82.19↔	Grefe de fascia, autre site	84.22↔	Réimplantation de doigt (excepté le pouce)
83.82.20↔	Grefe de lambeau musculaire ou fascial local, tête et cou	84.23.00↔	Réimplantation d'avant-bras, de poignet ou de main, SAP
83.82.21↔	Grefe de lambeau musculaire ou fascial local, épaule et aisselle	84.23.10↔	Réimplantation d'avant-bras
83.82.22↔	Grefe de lambeau musculaire ou fascial local, bras et coude	84.23.11↔	Réimplantation de poignet ou de main
83.82.23↔	Grefe de lambeau musculaire ou fascial local, avant-bras	84.23.99↔	Réimplantation d'avant-bras, de poignet ou de main, autre
83.82.24↔	Grefe de lambeau musculaire ou fascial local, paroi thoracique, abdomen et dos	84.24↔	Réimplantation de bras
83.82.25↔	Grefe de lambeau musculaire ou fascial local, région inguino-génitale et fesses	84.25↔	Réimplantation d'orteil
83.82.26↔	Grefe de lambeau musculaire ou fascial local, membre inférieur	84.26↔	Réimplantation de pied
83.82.29↔	Grefe de lambeau musculaire ou fascial local, autre site	84.27.00↔	Réimplantation de cheville ou de jambe, SAP
83.82.30↔	Grefe de lambeau ostéomyocutané ou ostéofasciocutané, tête et cou	84.27.10↔	Réimplantation de jambe au niveau du genou
83.82.31↔	Grefe de lambeau ostéomyocutané ou ostéofasciocutané, épaule et aisselle	84.27.99↔	Réimplantation de cheville ou de jambe, autre
83.82.32↔	Grefe de lambeau ostéomyocutané ou ostéofasciocutané, bras et coude	84.28↔	Réimplantation de cuisse
83.82.33↔	Grefe de lambeau ostéomyocutané ou ostéofasciocutané, avant-bras	84.29.00↔	Autre réimplantation, SAP
83.82.34↔	Grefe de lambeau ostéomyocutané ou ostéofasciocutané, paroi thoracique, abdomen et dos	84.29.10↔	Autre réimplantation, membre supérieur
83.82.35↔	Grefe de lambeau ostéomyocutané ou ostéofasciocutané, région inguino-génitale et fesses	84.29.20↔	Autre réimplantation, membre inférieur
83.82.36↔	Grefe de lambeau ostéomyocutané ou ostéofasciocutané, membre inférieur	84.29.99↔	Autre réimplantation, autre
83.82.39↔	Grefe de lambeau ostéomyocutané ou ostéofasciocutané, autre site	86.60↔	Grefe de peau libre, SAP
83.82.40↔	Grefe d'autre lambeau microvascularisé et anastomosé de muscle ou de fascia, tête et cou	86.63.00↔	Grefe de peau totale à un autre site, SAP
83.82.41↔	Grefe d'autre lambeau microvascularisé et anastomosé de muscle ou de fascia, épaule et aisselle	86.63.10↔	Grefe de peau totale à la tête (sauf lèvre et bouche), non étendue
		86.63.11↔	Grefe de peau totale au cou, non étendue
		86.63.12↔	Grefe de peau totale à l'épaule et au bras, non étendue
		86.63.13↔	Grefe de peau totale à l'avant-bras, non étendue
		86.63.15↔	Grefe de peau totale à la paroi thoracique, à l'abdomen et au dos, non étendue
		86.63.16↔	Grefe de peau totale à la région inguino-génitale, non étendue

86.63.17↔	Grefte de peau totale aux fesses, non étendue	86.67.16↔	Grefte de peau régénérative temporaire à la région abdominale, non étendue
86.63.18↔	Grefte de peau totale à la cuisse et à la jambe, non étendue	86.67.17↔	Grefte de peau régénérative temporaire au membre inférieur, non étendue
86.63.19↔	Grefte de peau totale à un autre site, non étendue	86.67.19↔	Grefte de peau régénérative temporaire à d'autres sites, non étendue
86.63.1a↔	Grefte de peau totale au pied, non étendue	86.67.20↔	Grefte de peau régénérative temporaire à la tête, étendue
86.63.20↔	Grefte de peau totale à la tête (sauf lèvres et bouche), étendue	86.67.21↔	Grefte de peau régénérative temporaire au cou, étendue
86.63.21↔	Grefte de peau totale au cou, étendue	86.67.22↔	Grefte de peau régénérative temporaire à l'épaule et au bras, étendue
86.63.22↔	Grefte de peau totale à l'épaule et au bras, étendue	86.67.23↔	Grefte de peau régénérative temporaire à l'avant-bras, étendue
86.63.23↔	Grefte de peau totale à l'avant-bras, étendue	86.67.24↔	Grefte de peau régénérative temporaire à la main, étendue
86.63.25↔	Grefte de peau totale à la paroi thoracique, à l'abdomen et au dos, étendue	86.67.25↔	Grefte de peau régénérative temporaire à la paroi thoracique et au dos, étendue
86.63.26↔	Grefte de peau totale à la région inguino-génitale, étendue	86.67.26↔	Grefte de peau régénérative temporaire à la région abdominale, étendue
86.63.27↔	Grefte de peau totale aux fesses, étendue	86.67.27↔	Grefte de peau régénérative temporaire au membre inférieur, étendue
86.63.28↔	Grefte de peau totale à la cuisse et à la jambe, étendue	86.67.29↔	Grefte de peau régénérative temporaire à un autre site, étendue
86.63.29↔	Grefte de peau totale à un autre site, étendue	86.67.30↔	Remplacement permanent de la peau par matériel de remplacement épidermique
86.63.2a↔	Grefte de peau totale au pied, étendue	86.67.31↔	Remplacement permanent de la peau par matériel de remplacement dermique
86.63.99↔	Grefte de peau totale à d'autres sites, autre	86.67.99↔	Grefte de peau régénérative, autre
86.65.00↔	Hétérogrefte de peau, SAP	86.70↔	Transplant libre ou lambeau pédiculé, SAP
86.65.10↔	Hétérogrefte de peau à la tête, non étendue	86.72↔	Avancement (ou rotation) de lambeau pédiculé
86.65.11↔	Hétérogrefte de peau au cou, non étendue	86.74.00↔	Fixation de lambeau pédiculé ou libre à un autre site, SAP
86.65.12↔	Hétérogrefte de peau à l'épaule et au bras, non étendue	86.74.10↔	Plastie d'avancement, tête (sauf lèvres et bouche), non étendue
86.65.13↔	Hétérogrefte de peau à l'avant-bras, non étendue	86.74.11↔	Plastie d'avancement, cou, non étendue
86.65.14↔	Hétérogrefte de peau à la main, non étendue	86.74.12↔	Plastie d'avancement, épaule et bras, non étendue
86.65.15↔	Hétérogrefte de peau à la paroi thoracique et au dos, non étendue	86.74.13↔	Plastie d'avancement, avant-bras, non étendue
86.65.16↔	Hétérogrefte de peau à la région abdominale, non étendue	86.74.14↔	Plastie d'avancement, paroi thoracique et dos, non étendue
86.65.17↔	Hétérogrefte de peau au membre inférieur, non étendue	86.74.15↔	Plastie d'avancement, région abdominale, non étendue
86.65.19↔	Hétérogrefte de peau à un autre site, non étendue	86.74.16↔	Plastie d'avancement, région inguino-génitale, non étendue
86.65.20↔	Hétérogrefte de peau à la tête, étendue	86.74.17↔	Plastie d'avancement, fesses, non étendue
86.65.21↔	Hétérogrefte de peau au cou, étendue	86.74.18↔	Plastie d'avancement, cuisse et jambe, non étendue
86.65.22↔	Hétérogrefte de peau à l'épaule et au bras, étendue	86.74.19↔	Plastie d'avancement d'autre site, non étendue
86.65.23↔	Hétérogrefte de peau à l'avant-bras, étendue	86.74.1a↔	Plastie d'avancement, pied, non étendue
86.65.24↔	Hétérogrefte de peau à la main, étendue	86.74.20↔	Plastie de glissement-rotation, tête (sauf lèvres et bouche), non étendue
86.65.25↔	Hétérogrefte de peau à la paroi thoracique et au dos, étendue	86.74.21↔	Plastie de glissement-rotation, cou, non étendue
86.65.26↔	Hétérogrefte de peau à la région abdominale, étendue	86.74.22↔	Plastie de glissement-rotation, épaule et bras, non étendue
86.65.27↔	Hétérogrefte de peau au membre inférieur, étendue	86.74.23↔	Plastie de glissement-rotation, avant-bras, non étendue
86.65.29↔	Hétérogrefte de peau à un autre site, étendue	86.74.25↔	Plastie de glissement-rotation, paroi thoracique et dos, non étendue
86.65.30↔	Grefte de peau de porc	86.74.26↔	Plastie de glissement-rotation, région abdominale, non étendue
86.65.40↔	Remplacement permanent de la peau par matériel de remplacement bicouche derme-épiderme	86.74.27↔	Plastie de glissement-rotation, région inguino-génitale, non étendue
86.65.99↔	Hétérogrefte de peau, autre	86.74.28↔	Plastie de glissement-rotation, fesses, non étendue
86.66.00↔	Homogrefte de peau, SAP	86.74.29↔	Plastie de glissement-rotation d'autre site, non étendue
86.66.10↔	Homogrefte de peau à la tête, non étendue	86.74.2a↔	Plastie de glissement-rotation, cuisse et jambe, non étendue
86.66.11↔	Homogrefte de peau au cou, non étendue	86.74.2b↔	Plastie de glissement-rotation, pied, non étendue
86.66.12↔	Homogrefte de peau à l'épaule et au bras, non étendue	86.74.30↔	Plastie de transposition, tête (sauf lèvres et bouche), non étendue
86.66.13↔	Homogrefte de peau à l'avant-bras, non étendue	86.74.31↔	Plastie de transposition, cou, non étendue
86.66.14↔	Homogrefte de peau à la main, non étendue	86.74.32↔	Plastie de transposition, épaule et bras, non étendue
86.66.15↔	Homogrefte de peau à la paroi thoracique et au dos, non étendue	86.74.33↔	Plastie de transposition, avant-bras, non étendue
86.66.16↔	Homogrefte de peau à la région abdominale, non étendue	86.74.34↔	Plastie de transposition, paroi thoracique et dos, non étendue
86.66.17↔	Homogrefte de peau au membre inférieur, non étendue	86.74.35↔	Plastie de transposition, région abdominale, non étendue
86.66.19↔	Homogrefte de peau à un autre site, non étendue	86.74.36↔	Plastie de transposition, région inguino-génitale, non étendue
86.66.20↔	Homogrefte de peau à la tête, étendue	86.74.37↔	Plastie de transposition, fesses, non étendue
86.66.21↔	Homogrefte de peau au cou, étendue	86.74.38↔	Plastie de transposition, cuisse et jambe, non étendue
86.66.22↔	Homogrefte de peau à l'épaule et au bras, étendue	86.74.39↔	Plastie de transposition d'autre site, non étendue
86.66.23↔	Homogrefte de peau à l'avant-bras, étendue	86.74.3a↔	Plastie de transposition, pied, non étendue
86.66.24↔	Homogrefte de peau à la main, étendue	86.74.40↔	Plastie de lambeau insulaire, tête (sauf lèvres et bouche), non étendue
86.66.25↔	Homogrefte de peau à la paroi thoracique et au dos, étendue	86.74.41↔	Plastie de lambeau insulaire, cou, non étendue
86.66.26↔	Homogrefte de peau à la région abdominale, étendue	86.74.42↔	Plastie de lambeau insulaire, épaule et bras, non étendue
86.66.27↔	Homogrefte de peau au membre inférieur, étendue	86.74.43↔	Plastie de lambeau insulaire, avant-bras, non étendue
86.66.29↔	Homogrefte de peau à un autre site, étendue	86.74.44↔	Plastie de lambeau insulaire, paroi thoracique et dos, non étendue
86.66.99↔	Homogrefte de peau, autre	86.74.45↔	Plastie de lambeau insulaire, région abdominale, non étendue
86.67.00↔	Grefte de peau régénérative, SAP		
86.67.10↔	Grefte de peau régénérative temporaire à la tête, non étendue		
86.67.11↔	Grefte de peau régénérative temporaire au cou, non étendue		
86.67.12↔	Grefte de peau régénérative temporaire à l'épaule et au bras, non étendue		
86.67.13↔	Grefte de peau régénérative temporaire à l'avant-bras, non étendue		
86.67.14↔	Grefte de peau régénérative temporaire à la main, non étendue		
86.67.15↔	Grefte de peau régénérative temporaire à la paroi thoracique et au dos, non étendue		

86.74.46↔	Plastie de lambeau insulaire, région inguino-génitale, non étendue	86.76.38↔	Plastie de transposition, cuisse et jambe, étendue
86.74.47↔	Plastie de lambeau insulaire, fesses, non étendue	86.76.39↔	Plastie de transposition, autre site, étendue
86.74.48↔	Plastie de lambeau insulaire, cuisse et jambe, non étendue	86.76.3a↔	Plastie de transposition, pied, étendue
86.74.49↔	Plastie de lambeau insulaire d'autre site, non étendue	86.76.40↔	Plastie de lambeau insulaire, tête (sauf lèvres et bouche), étendue
86.74.4a↔	Plastie de lambeau insulaire, pied, non étendue	86.76.41↔	Plastie de lambeau insulaire, cou, étendue
86.74.50↔	Plastie en Z, tête (sauf lèvres et bouche), non étendue	86.76.42↔	Plastie de lambeau insulaire, épaule et bras, étendue
86.74.51↔	Plastie en Z, cou, non étendue	86.76.43↔	Plastie de lambeau insulaire, avant-bras, étendue
86.74.52↔	Plastie en Z, épaule et bras, non étendue	86.76.44↔	Plastie de lambeau insulaire, paroi thoracique et dos, étendue
86.74.53↔	Plastie en Z, avant-bras, non étendue	86.76.45↔	Plastie de lambeau insulaire, région abdominale, étendue
86.74.54↔	Plastie en Z, paroi thoracique et dos, non étendue	86.76.46↔	Plastie de lambeau insulaire, région inguino-génitale, étendue
86.74.55↔	Plastie en Z, région abdominale, non étendue	86.76.47↔	Plastie de lambeau insulaire, fesses, étendue
86.74.56↔	Plastie en Z, région inguino-génitale, non étendue	86.76.48↔	Plastie de lambeau insulaire, cuisse et jambe, étendue
86.74.57↔	Plastie en Z, fesses, non étendue	86.76.49↔	Plastie de lambeau insulaire, autre site, étendue
86.74.58↔	Plastie en Z, cuisse et jambe, non étendue	86.76.4a↔	Plastie de lambeau insulaire, pied, étendue
86.74.59↔	Plastie en Z d'autre site, non étendue	86.76.99↔	Fixation de lambeau pédiculé ou libre à un autre site, étendue, autre
86.74.5a↔	Plastie en Z, pied, non étendue	86.77.00↔	Fixation avec autre plastie locale de lambeau, SAP
86.74.99↔	Fixation de lambeau pédiculé ou libre à un autre site, autre	86.77.10↔	Autre plastie locale de lambeau, tête (sauf lèvres et bouche)
86.75.00↔	Révision de lambeau pédiculé ou libre, SAP	86.77.11↔	Autre plastie locale de lambeau, cou
86.75.10↔	Révision de lambeau pédiculé ou libre ou de greffe de peau libre, tête	86.77.12↔	Autre plastie locale de lambeau, épaule et bras
86.75.11↔	Révision de lambeau pédiculé ou libre ou de greffe de peau libre, cou	86.77.13↔	Autre plastie locale de lambeau, avant-bras
86.75.12↔	Révision de lambeau pédiculé ou libre ou de greffe de peau libre, épaule et bras	86.77.14↔	Autre plastie locale de lambeau, paroi thoracique et dos
86.75.13↔	Révision de lambeau pédiculé ou libre ou de greffe de peau libre, avant-bras	86.77.15↔	Autre plastie locale de lambeau, région abdominale
86.75.14↔	Révision de lambeau pédiculé ou libre ou de greffe de peau libre, main	86.77.16↔	Autre plastie locale de lambeau, région inguino-génitale
86.75.15↔	Révision de lambeau pédiculé ou libre ou de greffe de peau libre, paroi thoracique et dos	86.77.17↔	Autre plastie locale de lambeau, fesses
86.75.16↔	Révision de lambeau pédiculé ou libre ou de greffe de peau libre, région abdominale	86.77.18↔	Autre plastie locale de lambeau, cuisse et jambe
86.75.17↔	Révision de lambeau pédiculé ou libre ou de greffe de peau libre, membre inférieur	86.77.19↔	Autre plastie locale de lambeau, autre site
86.75.19↔	Révision de lambeau pédiculé ou libre ou de greffe de peau libre, autre site	86.77.1a↔	Autre plastie locale de lambeau, pied
86.75.99↔	Révision de lambeau pédiculé ou libre, autre	86.77.99↔	Autre fixation avec plastie locale de lambeau, autre
86.76.00↔	Fixation de lambeau pédiculé ou libre à un autre site, étendue, SAP	86.78.00↔	Autre plastie de lambeau, SAP
86.76.10↔	Plastie d'avancement, tête (sauf lèvres et bouche), étendue	86.78.10↔	Fixation de lambeau libre microvascularisé et anastomosé, tête (sauf lèvres et bouche)
86.76.11↔	Plastie d'avancement, cou, étendue	86.78.11↔	Fixation de lambeau libre microvascularisé et anastomosé, cou
86.76.12↔	Plastie d'avancement, épaule et bras, étendue	86.78.12↔	Fixation de lambeau libre microvascularisé et anastomosé, épaule et bras
86.76.13↔	Plastie d'avancement, avant-bras, étendue	86.78.13↔	Fixation de lambeau libre microvascularisé et anastomosé, avant-bras
86.76.14↔	Plastie d'avancement, paroi thoracique et dos, étendue	86.78.14↔	Fixation de lambeau libre microvascularisé et anastomosé, paroi thoracique et dos
86.76.15↔	Plastie d'avancement, région abdominale, étendue	86.78.15↔	Fixation de lambeau libre microvascularisé et anastomosé, région abdominale
86.76.16↔	Plastie d'avancement, région inguino-génitale, étendue	86.78.16↔	Fixation de lambeau libre microvascularisé et anastomosé, région inguino-génitale
86.76.17↔	Plastie d'avancement, fesses, étendue	86.78.17↔	Fixation de lambeau libre microvascularisé et anastomosé, fesses
86.76.19↔	Plastie d'avancement d'autre site, étendue	86.78.18↔	Fixation de lambeau libre microvascularisé et anastomosé, membre inférieur
86.76.1a↔	Plastie d'avancement, cuisse et jambe, étendue	86.78.19↔	Fixation de lambeau libre microvascularisé et anastomosé, autre site
86.76.1b↔	Plastie d'avancement, pied, étendue	86.78.20↔	Fixation de lambeau pédiculé régional ou distal, tête (sauf lèvres et bouche)
86.76.20↔	Plastie de glissement-rotation, tête (sauf lèvres et bouche), étendue	86.78.21↔	Fixation de lambeau pédiculé régional ou distal, cou
86.76.21↔	Plastie de glissement-rotation, cou, étendue	86.78.22↔	Fixation de lambeau pédiculé régional ou distal, épaule et bras
86.76.22↔	Plastie de glissement-rotation, épaule et bras, étendue	86.78.23↔	Fixation de lambeau pédiculé régional ou distal, avant-bras
86.76.23↔	Plastie de glissement-rotation, avant-bras, étendue	86.78.24↔	Fixation de lambeau pédiculé régional ou distal, paroi thoracique et dos
86.76.24↔	Plastie de glissement-rotation, paroi thoracique et dos, étendue	86.78.25↔	Fixation de lambeau pédiculé régional ou distal, région abdominale
86.76.25↔	Plastie de glissement-rotation, région abdominale, étendue	86.78.26↔	Fixation de lambeau pédiculé régional ou distal, région inguino-génitale
86.76.26↔	Plastie de glissement-rotation, région inguino-génitale, étendue	86.78.27↔	Fixation de lambeau pédiculé régional ou distal, fesses
86.76.27↔	Plastie de glissement-rotation, fesses, étendue	86.78.28↔	Fixation de lambeau pédiculé régional ou distal, membre inférieur
86.76.28↔	Plastie de glissement-rotation, cuisse et jambe, étendue	86.78.29↔	Fixation de lambeau pédiculé régional ou distal, autre site
86.76.29↔	Plastie de glissement-rotation d'autre site, étendue	86.78.30↔	Opération plastique combinée de peau et de tissu sous-cutané, tête (sauf lèvres et bouche)
86.76.2a↔	Plastie de glissement-rotation, pied, étendue	86.78.31↔	Opération plastique combinée de peau et de tissu sous-cutané, cou
86.76.30↔	Plastie de transposition, tête (sauf lèvres et bouche), étendue	86.78.32↔	Opération plastique combinée de peau et de tissu sous-cutané, épaule et bras
86.76.31↔	Plastie de transposition, cou, étendue		
86.76.32↔	Plastie de transposition, épaule et bras, étendue		
86.76.33↔	Plastie de transposition, avant-bras, étendue		
86.76.34↔	Plastie de transposition, paroi thoracique et dos, étendue		
86.76.35↔	Plastie de transposition, région abdominale, étendue		
86.76.36↔	Plastie de transposition, région inguino-génitale, étendue		
86.76.37↔	Plastie de transposition, fesses, étendue		

86.78.33↔	Opération plastique combinée de peau et de tissu sous-cutané, avant-bras	86.78.41↔	Fixation d'autre lambeau pédiculé ou libre, cou
86.78.34↔	Opération plastique combinée de peau et de tissu sous-cutané, paroi thoracique et dos	86.78.42↔	Fixation d'autre lambeau pédiculé ou libre, épaule et bras
86.78.35↔	Opération plastique combinée de peau et de tissu sous-cutané, région abdominale	86.78.43↔	Fixation d'autre lambeau pédiculé ou libre, avant-bras
86.78.36↔	Opération plastique combinée de peau et de tissu sous-cutané, région inguino-génitale	86.78.44↔	Fixation d'autre lambeau pédiculé ou libre, paroi thoracique et dos
86.78.37↔	Opération plastique combinée de peau et de tissu sous-cutané, fesses	86.78.45↔	Fixation d'autre lambeau pédiculé ou libre, région abdominale
86.78.38↔	Opération plastique combinée de peau et de tissu sous-cutané, membre inférieur	86.78.46↔	Fixation d'autre lambeau pédiculé ou libre, région inguino-génitale
86.78.39↔	Opération plastique combinée de peau et de tissu sous-cutané, autre site	86.78.47↔	Fixation d'autre lambeau pédiculé ou libre, fesses
86.78.40↔	Fixation d'autre lambeau pédiculé ou libre, tête (sauf lèvre et bouche)	86.78.48↔	Fixation d'autre lambeau pédiculé ou libre, membre inférieur
		86.78.49↔	Fixation d'autre lambeau pédiculé ou libre, autre site
		86.78.99↔	Autre plastie de lambeau, autre

ADRG I23**Excision locale et ablation du matériel d'ostéosynthèse à l'exception de l'articulation de la hanche et du fémur**

Procédure dans le tableau I23-1

DRG I23A**Excision locale et ablation du matériel d'ostéosynthèse à l'exception de l'articulation de la hanche et du fémur avec ablation complexe de matériel d'ostéosynthèse ou âge < 10 ans**

Procédure dans le tableau I23-2 ou Âge < 10 années

DRG I23B**Excision locale et ablation du matériel d'ostéosynthèse à l'exception de l'articulation de la hanche et du fémur sans ablation complexe de matériel d'ostéosynthèse, âge > 9 ans****procédure I23-1**

01.6x.00↔	Excision et destruction de lésion crânienne, SAP	03.09.25↔	Abord de la colonne dorsale (par laminotomie ou hémilamectomie), par voie dorsale, 2 segments
01.6x.10↔	Excision et destruction de tissu tumoral de la base du crâne	03.09.26↔	Abord de la colonne dorsale (par laminotomie ou hémilamectomie), par voie dorsale, 3 segments et plus
01.6x.11↔	Excision et destruction de tissu tumoral de la calotte crânienne	03.09.29↔	Abord de la colonne dorsale, autre
01.6x.20↔	Excision et destruction d'autre tissu pathologique de la base du crâne	03.09.30↔	Abord de la colonne lombaire, SAP
01.6x.21↔	Excision et destruction d'autre tissu pathologique de la calotte crânienne	03.09.31↔	Abord de la colonne lombaire, par voie ventrale, 1 segment
01.6x.22↔	Excision et destruction d'autre tissu pathologique de la base et de la calotte crâniennes (avec méninges)	03.09.32↔	Abord de la colonne lombaire, par voie ventrale, 2 segments
01.6x.99↔	Excision et destruction de lésion crânienne, autre	03.09.33↔	Abord de la colonne lombaire, par voie ventrale, 3 segments et plus
03.01.00↔	Ablation de corps étranger dans le canal rachidien, SAP	03.09.34↔	Abord de la colonne lombaire (par laminotomie ou flavectomie), par voie dorsale, 1 segment
03.01.10↔	Ablation de corps étranger dans le canal rachidien, par voie épидurale	03.09.35↔	Abord de la colonne lombaire (par laminotomie ou flavectomie), par voie dorsale, 2 segments
03.01.99↔	Ablation de corps étranger dans le canal rachidien, autre	03.09.36↔	Abord de la colonne lombaire (par laminotomie ou flavectomie), par voie dorsale, 3 segments et plus
03.09.00↔	Autre exploration et décompression des structures du canal rachidien, SAP	03.09.37↔	Abord de la colonne lombaire, abord du sacrum et du coccyx
03.09.10↔	Abord de la colonne cervicale, SAP	03.09.39↔	Abord de la colonne lombaire, autre
03.09.11↔	Abord de la colonne cervicale, par voie ventrale, 1 segment	03.09.40↔	Incision du canal rachidien, de la moelle épinière et des méninges rachidiennes, SAP
03.09.12↔	Abord de la colonne cervicale, par voie ventrale, 2 segments	03.09.41↔	Incision du canal rachidien pour drainage de liquide épидural
03.09.13↔	Abord de la colonne cervicale, par voie ventrale, 3 segments et plus	03.09.43↔	Incision de la moelle épinière et des méninges rachidiennes pour drainage de liquide sous-dural
03.09.14↔	Abord de la colonne cervicale (par laminotomie ou hémilamectomie), par voie dorsale, 1 segment	03.09.44↔	Incision de la moelle épinière et des méninges rachidiennes pour drainage d'hématome intramédullaire
03.09.15↔	Abord de la colonne cervicale (par laminotomie ou hémilamectomie), par voie dorsale, 2 segments	03.09.45↔	Incision de la moelle épinière et des méninges rachidiennes pour drainage d'abcès intramédullaire
03.09.16↔	Abord de la colonne cervicale (par laminotomie ou hémilamectomie), par voie dorsale, 3 segments et plus	03.09.49↔	Incision du canal rachidien, de la moelle épinière et des méninges rachidiennes, autre
03.09.17↔	Abord de la charnière crânio-cervicale	03.09.90↔	Autre exploration du canal rachidien
03.09.19↔	Abord de la colonne cervicale, autre	03.09.91↔	Autre décompression du canal rachidien
03.09.20↔	Abord de la colonne dorsale, SAP	03.09.99↔	Autre exploration et décompression des structures du canal rachidien, autre
03.09.21↔	Abord de la colonne dorsale, par voie ventrale, 1 segment	03.1↔	Section de racine nerveuse intraspinale
03.09.22↔	Abord de la colonne dorsale, par voie ventrale, 2 segments	03.4x.00↔	Excision ou destruction de lésion de la moelle épinière ou des méninges rachidiennes, SAP
03.09.23↔	Abord de la colonne dorsale, par voie ventrale, 3 segments et plus		
03.09.24↔	Abord de la colonne dorsale (par laminotomie ou hémilamectomie), par voie dorsale, 1 segment		

03.4x.10↔	Excision ou destruction de tissu tumoral de la moelle épinière (intramédullaire)	76.5x.59↔	Extraction de souris de l'articulation temporo-mandibulaire, autre
03.4x.11↔	Excision ou destruction de tissu tumoral de méninges et d'os rachidiens	76.5x.60↔	Implantation d'endoprothèse dans l'articulation temporo-mandibulaire
03.4x.12↔	Excision ou destruction de tissu tumoral de racine nerveuse intra-rachidienne et de ganglion intraspinal	76.5x.61↔	Remplacement d'endoprothèse dans l'articulation temporo-mandibulaire
03.4x.19↔	Excision ou destruction de tissu tumoral de la moelle épinière et des méninges rachidiennes, autre	76.5x.70↔	Implantation d'une endoprothèse totale d'articulation temporo-mandibulaire avec des composants préfabriqués (L)
03.4x.20↔	Excision ou destruction d'autre lésion de la moelle épinière (intramédullaire)	76.5x.71↔	Implantation d'une endoprothèse totale d'articulation temporo-mandibulaire avec des composants CAD-CAM [CAO/FAO]
03.4x.21↔	Excision ou destruction d'autre lésion des méninges rachidiennes	76.5x.90↔	Autre arthroplastie ou discoplastie de l'articulation temporo-mandibulaire
03.4x.22↔	Excision ou destruction d'autre lésion de racine nerveuse intra-rachidienne et de ganglion intraspinal	76.5x.99↔	Arthroplastie temporo-mandibulaire, autre
03.4x.29↔	Excision ou destruction d'autre lésion de la moelle épinière et des méninges rachidiennes, autre	76.97↔	Ablation de matériel de fixation interne d'os de la face
03.4x.99↔	Excision ou destruction de lésion de la moelle épinière et des méninges rachidiennes, autre	77.00↔	Séquestrectomie, site non précisé
03.59.00↔	Autres réparations et opérations plastiques de structures médullaires, SAP	77.01.00↔	Séquestrectomie, clavicule, omoplate, côtes et sternum, SAP
03.59.10↔	Autres réparations et opérations plastiques de structures médullaires, fermeture de diastématomyélie	77.01.10↔	Séquestrectomie, clavicule et omoplate, sans insertion de réservoir médicamenteux
03.59.11↔	Autres réparations et opérations plastiques de structures médullaires, section de filum terminale	77.01.11↔	Séquestrectomie, clavicule et omoplate, avec insertion de réservoir médicamenteux
03.59.12↔	Autres réparations et opérations plastiques de structures médullaires, fermeture de fistule rachidienne	77.01.20↔	Séquestrectomie, côtes et sternum, sans insertion de réservoir médicamenteux
03.59.13↔	Autres réparations et opérations plastiques de structures médullaires, plastie de la dure-mère [duroplastie] rachidienne	77.01.21↔	Séquestrectomie, côtes et sternum, avec insertion de réservoir médicamenteux
03.59.99↔	Autres réparations et opérations plastiques de structures médullaires, autre	77.01.99↔	Séquestrectomie, clavicule, omoplate, côtes et sternum, autre
03.6↔	Libération d'adhérences de moelle épinière et de racine nerveuse	77.02.00↔	Séquestrectomie, humérus, SAP
03.79↔	Autre dérivation de méninges rachidiennes	77.02.10↔	Séquestrectomie, humérus, sans insertion de réservoir médicamenteux
03.97↔	Révision de shunt de méninge rachidienne	77.02.11↔	Séquestrectomie, humérus, avec insertion de réservoir médicamenteux
03.98↔	Ablation de shunt de méninge rachidienne	77.02.99↔	Séquestrectomie, humérus, autre
34.03↔	Réouverture de thoracotomie (récente)	77.03.00↔	Séquestrectomie, radius et cubitus, SAP
34.85↔	Implantation d'un stimulateur diaphragmatique	77.03.10↔	Séquestrectomie, radius et cubitus, sans insertion de réservoir médicamenteux
34.89.00↔	Autres opérations du diaphragme, SAP	77.03.11↔	Séquestrectomie, radius et cubitus, avec insertion de réservoir médicamenteux
34.89.10↔	Autres opérations du diaphragme, incision du diaphragme	77.03.99↔	Séquestrectomie, radius et cubitus, autre
34.89.99↔	Autres opérations du diaphragme, autre	77.06.00↔	Séquestrectomie, rotule, SAP
34.99.00↔	Autres opérations du thorax, SAP	77.06.10↔	Séquestrectomie, rotule, sans insertion de réservoir médicamenteux
34.99.10↔	Prélèvement de cartilage costal pour greffe	77.06.11↔	Séquestrectomie, rotule, avec insertion de réservoir médicamenteux
34.99.99↔	Autres opérations du thorax, autre	77.06.99↔	Séquestrectomie, rotule, autre
37.31.00↔	Péricardectomie, SAP	77.07.00↔	Séquestrectomie, tibia et péroné, SAP
37.31.10↔	Péricardectomie partielle	77.07.10↔	Séquestrectomie, tibia et péroné, sans insertion de réservoir médicamenteux
37.31.20↔	Péricardectomie totale	77.07.11↔	Séquestrectomie, tibia et péroné, avec insertion de réservoir médicamenteux
37.31.30↔	Excision d'adhérences du péricarde	77.07.99↔	Séquestrectomie, tibia et péroné, autre
37.31.99↔	Péricardectomie, autre	77.09.00↔	Séquestrectomie, autre site spécifié, sauf os de la face, SAP
56.94↔	Enlèvement de stimulateur urétéral électronique	77.09.10↔	Séquestrectomie, phalanges de la main, sans insertion de réservoir médicamenteux
57.98↔	Ablation de stimulateur vésical électronique	77.09.11↔	Séquestrectomie, phalanges de la main, avec insertion de réservoir médicamenteux
76.01↔	Séquestrectomie d'os de la face	77.09.20↔	Séquestrectomie, colonne vertébrale, sans insertion de réservoir médicamenteux
76.09.00↔	Autre incision d'os de la face, SAP	77.09.21↔	Séquestrectomie, colonne vertébrale, avec insertion de réservoir médicamenteux
76.09.10↔	Réostéotomie après réduction de fracture d'os de la face	77.09.30↔	Séquestrectomie, os pelvien, sans insertion de réservoir médicamenteux
76.09.99↔	Autre incision d'os de la face, autre	77.09.31↔	Séquestrectomie, os pelvien, avec insertion de réservoir médicamenteux
76.5x.00↔	Arthroplastie temporo-mandibulaire, SAP	77.09.40↔	Séquestrectomie, phalanges du pied, sans insertion de réservoir médicamenteux
76.5x.10↔	Condylectomie avec reconstruction de l'articulation temporo-mandibulaire	77.09.41↔	Séquestrectomie, phalanges du pied, avec insertion de réservoir médicamenteux
76.5x.19↔	Condylectomie sur l'articulation temporo-mandibulaire, autre	77.09.90↔	Séquestrectomie d'autre os spécifié, sans insertion de réservoir médicamenteux
76.5x.20↔	Discoplastie avec reconstruction de l'articulation temporo-mandibulaire	77.09.91↔	Séquestrectomie, autre os spécifié, avec insertion de réservoir médicamenteux
76.5x.29↔	Discoplastie sur l'articulation temporo-mandibulaire, autre	77.09.99↔	Séquestrectomie, autre site spécifié, sauf os de la face, autre
76.5x.30↔	Extirpation du disque articulaire (dissectomie) avec reconstruction de l'articulation temporo-mandibulaire	77.10↔	Autre incision osseuse sans section, site non précisé
76.5x.39↔	Extirpation du disque articulaire (dissectomie) de l'articulation temporo-mandibulaire, autre		
76.5x.40↔	Résection du tubercule articulaire de l'articulation temporo-mandibulaire		
76.5x.41↔	Plastie de reconstruction de l'articulation temporo-mandibulaire		
76.5x.42↔	Stabilisation (limitant la mobilité) de l'articulation temporo-mandibulaire		
76.5x.50↔	Extraction arthroscopique de souris de l'articulation temporo-mandibulaire		

77.11.00↔	Autre incision osseuse sans section, clavicule, omoplate, côtes et sternum, SAP	77.19.92↔	Incision osseuse, autre site spécifié, insertion et enlèvement de réservoir médicamenteux
77.12.00↔	Autre incision osseuse sans section, humérus, SAP	77.19.93↔	Incision osseuse, autre site spécifié, drainage
77.12.10↔	Autre incision osseuse sans section, humérus, exploration et forage de l'os	77.19.99↔	Incision osseuse, autre site spécifié, sauf os de la face, autre
77.12.11↔	Autre incision osseuse sans section, humérus, extraction de corps étranger	78.60.00↔	Ablation de matériel implanté dans l'os, site non spécifié, SAP
77.12.12↔	Autre incision osseuse sans section, humérus, insertion et enlèvement de réservoir médicamenteux	78.60.05↔	Ablation de matériel implanté dans l'os, site non spécifié, enlèvement d'implant de remplacement (partiel) osseux
77.12.13↔	Autre incision osseuse sans section, humérus, drainage	78.60.08↔	Enlèvement de système interne d'allongement ou de transport de l'os (motorisé / non-motorisé), tout site
77.12.99↔	Autre incision osseuse sans section, humérus, autre	78.60.99↔	Ablation de matériel implanté dans l'os, site non spécifié, autre
77.13.00↔	Autre incision osseuse sans section, radius et cubitus, SAP	78.61.00↔	Ablation de matériel implanté dans l'os, clavicule, omoplate, côtes et sternum, SAP
77.13.10↔	Autre incision osseuse sans section, radius et cubitus, exploration et forage de l'os	78.61.01↔	Ablation de matériel implanté dans l'omoplate et la clavicule: fil, fil intramédullaire, vis, cerclage-haubanage, plaque, plaque à stabilité angulaire, fixateur externe, agrafes de Blount
77.13.11↔	Autre incision osseuse sans section, radius et cubitus, extraction de corps étranger	78.61.05↔	Ablation de matériel implanté dans l'os, clavicule, omoplate, côtes et sternum; enlèvement d'implant de remplacement (partiel) osseux, clavicule, omoplate, côtes et sternum
77.13.12↔	Autre incision osseuse sans section, radius et cubitus, insertion et enlèvement de réservoir médicamenteux	78.61.08↔	Ablation de matériel implanté dans l'omoplate et la clavicule: autre matériel d'ostéosynthèse
77.13.13↔	Autre incision osseuse sans section, radius et cubitus, drainage	78.61.11↔	Ablation de matériel implanté dans les côtes et le sternum
77.13.99↔	Autre incision osseuse sans section, radius et cubitus, autre	78.61.99↔	Ablation de matériel implanté dans l'os, clavicule, omoplate, côtes et sternum, autre
77.16.00↔	Autre incision osseuse sans section, rotule, SAP	78.62.00↔	Ablation de matériel implanté dans l'os, humérus, SAP
77.16.10↔	Autre incision osseuse sans section, rotule, exploration et forage de l'os	78.62.01↔	Ablation de matériel implanté dans l'humérus: fil (intramédullaire), vis, cerclage-haubanage, plaque (à stabilité angulaire), plaque angulaire/condylienne, clou médullaire, clou de verrouillage, vis de transfixation, fixateur externe, agrafes (de Blount)
77.16.11↔	Autre incision osseuse sans section, rotule, extraction de corps étranger	78.62.02↔	Ablation de matériel implanté dans humérus: vis de compression dynamique, clou médullaire avec composante articulaire
77.16.12↔	Autre incision osseuse sans section, rotule, insertion et enlèvement de réservoir médicamenteux	78.62.05↔	Ablation de matériel implanté dans l'os, humérus; enlèvement d'implant de remplacement (partiel) osseux, humérus
77.16.13↔	Autre incision osseuse sans section, rotule, drainage	78.62.08↔	Ablation de matériel implanté dans humérus: autre matériel d'ostéosynthèse
77.16.99↔	Autre incision osseuse sans section, rotule, autre	78.62.99↔	Ablation de matériel implanté dans l'os, humérus, autre
77.17.00↔	Autre incision osseuse sans section, tibia et péroné, SAP	78.63.00↔	Ablation de matériel implanté dans l'os, radius et cubitus, SAP
77.17.10↔	Autre incision osseuse sans section, tibia et péroné, exploration et forage de l'os	78.63.01↔	Ablation de matériel implanté dans le radius et le cubitus: fil (intramédullaire), vis, cerclage-haubanage, plaque (à stabilité angulaire), plaque angulaire/condylienne, clou médullaire, clou de verrouillage, vis de transfixation, fixateur externe, fixateur circulaire, agrafes (de Blount)
77.17.11↔	Autre incision osseuse sans section, tibia et péroné, extraction de corps étranger	78.63.05↔	Ablation de matériel implanté dans l'os, radius et cubitus; enlèvement d'implant de remplacement (partiel) osseux, radius et cubitus
77.17.12↔	Autre incision osseuse sans section, tibia et péroné, insertion et enlèvement de réservoir médicamenteux	78.63.08↔	Ablation de matériel implanté dans le radius et cubitus (proximal / diaphysaire / distal): autre matériel d'ostéosynthèse
77.17.13↔	Autre incision osseuse sans section, tibia et péroné, drainage	78.63.99↔	Ablation de matériel implanté dans l'os, radius et cubitus, autre
77.17.99↔	Autre incision osseuse sans section, tibia et péroné, autre	78.64.00↔	Ablation de matériel implanté dans l'os, os du carpe et du métacarpe, SAP
77.19.00↔	Incision osseuse, autre site spécifié, sauf os de la face, SAP	78.64.01↔	Ablation de matériel implanté dans l'os, os du carpe et du métacarpe: fil (intramédullaire), vis, cerclage-haubanage, plaque (à stabilité angulaire), fixateur externe, fixateur circulaire, agrafes (de Blount)
77.19.10↔	Incision osseuse, phalanges de la main, exploration et forage de l'os	78.64.05↔	Ablation de matériel implanté dans l'os, os du carpe et du métacarpe; enlèvement d'implant de remplacement (partiel) osseux, os du carpe et du métacarpe
77.19.11↔	Incision osseuse, phalanges de la main, extraction de corps étranger	78.64.08↔	Ablation de matériel implanté dans l'os, os du carpe et du métacarpe: autre matériel d'ostéosynthèse
77.19.12↔	Incision osseuse, phalanges de la main, insertion et enlèvement de réservoir médicamenteux	78.64.99↔	Ablation de matériel implanté dans l'os, os du carpe et du métacarpe, autre
77.19.13↔	Incision osseuse, phalanges de la main, drainage	78.66.00↔	Ablation de matériel implanté dans l'os, rotule, SAP
77.19.19↔	Autre incision osseuse de phalanges de la main	78.66.01↔	Ablation de matériel implanté dans la rotule: fil (intramédullaire), vis, cerclage-haubanage, fixateur externe, agrafes (de Blount)
77.19.20↔	Incision osseuse, colonne vertébrale, exploration et forage de l'os	78.66.05↔	Ablation de matériel implanté dans l'os, rotule; enlèvement d'implant de remplacement (partiel) osseux, rotule
77.19.21↔	Incision osseuse, colonne vertébrale, extraction de corps étranger	78.66.08↔	Ablation de matériel implanté dans la rotule: autre matériel d'ostéosynthèse
77.19.22↔	Incision osseuse, colonne vertébrale, insertion et enlèvement de réservoir médicamenteux	78.66.99↔	Ablation de matériel implanté dans l'os, rotule, autre
77.19.23↔	Incision osseuse, colonne vertébrale, drainage	78.67.00↔	Ablation de matériel implanté dans l'os, tibia et péroné, SAP
77.19.29↔	Autre incision osseuse de la colonne vertébrale	78.67.01↔	Ablation de matériel implanté dans le tibia et le péroné: fil (intramédullaire), vis, cerclage-haubanage, fixateur externe, fixateur circulaire, agrafes (de Blount)
77.19.30↔	Incision osseuse, os pelvien, exploration et forage de l'os		
77.19.31↔	Incision osseuse, os pelvien, extraction de corps étranger		
77.19.32↔	Incision osseuse, os pelvien, insertion et enlèvement de réservoirs médicamenteux		
77.19.33↔	Incision osseuse, os pelvien, drainage		
77.19.39↔	Autre incision osseuse, autre incision de l'os pelvien		
77.19.40↔	Incision osseuse, phalanges du pied, exploration et forage de l'os		
77.19.41↔	Incision osseuse, phalanges du pied, extraction de corps étranger		
77.19.42↔	Incision osseuse, phalanges du pied, insertion et enlèvement de réservoir médicamenteux		
77.19.43↔	Incision osseuse, phalanges du pied, drainage		
77.19.49↔	Autre incision osseuse de phalanges du pied		
77.19.90↔	Incision osseuse, autre site spécifié, exploration et forage de l'os		
77.19.91↔	Incision osseuse, autre site spécifié, extraction de corps étranger		

78.67.05↔	Ablation de matériel implanté dans l'os, tibia et péroné; enlèvement d'implant de remplacement (partiel) osseux, tibia et péroné	78.69.52↔	Ablation de matériel implanté dans autre os spécifié: vis, plaque (à stabilité angulaire), vis de compression dynamique, fil intramédullaire, clou médullaire, clou médullaire avec composante articulaire, clou de verrouillage, vis de transfixation, fixateur externe
78.67.11↔	Ablation de matériel implanté dans le tibia: plaque (à stabilité angulaire), plaque angulaire/condylienne	78.69.53↔	Ablation de matériel implanté dans autre os spécifié: plaque angulaire/condylienne
78.67.12↔	Ablation de matériel implanté dans le tibia: clou médullaire, clou de verrouillage, vis de transfixation	78.69.55↔	Ablation de matériel implanté dans l'os, autre site spécifié, sauf os de la face; enlèvement d'implant de remplacement (partiel) osseux, autre os spécifié
78.67.13↔	Ablation de matériel implanté dans le tibia: vis de compression dynamique	78.69.58↔	Ablation de matériel implanté dans autre os spécifié: autre matériel d'ostéosynthèse
78.67.21↔	Ablation de matériel implanté dans le péroné: plaque (à stabilité angulaire)	78.69.61↔	Ablation de matériel d'ostéosynthèse au niveau de la colonne vertébrale
78.67.22↔	Ablation de matériel implanté dans le péroné: clou médullaire, clou de verrouillage, vis de transfixation	78.69.65↔	Ablation de matériel implanté dans l'os, autre site spécifié, sauf os de la face; enlèvement d'implant de remplacement (partiel) osseux, colonne vertébrale
78.67.28↔	Ablation de matériel implanté dans le tibia et le péroné: autre matériel d'ostéosynthèse	78.69.71↔	Ablation arthroscopique de matériel d'ostéosynthèse
78.67.99↔	Ablation de matériel implanté dans l'os, tibia et péroné, autre	78.69.99↔	Ablation de matériel implanté dans l'os, autre site spécifié, sauf os de la face, autre
78.68.00↔	Ablation de matériel implanté dans l'os, tarse et métatarse, SAP	80.00↔	Arthrotomie pour ablation de prothèse, site non spécifié
78.68.01↔	Ablation de matériel implanté dans les os du tarse et du métatarse: fil (intramédullaire), vis, cerclage-haubanage, plaque (à stabilité angulaire), fixateur externe, fixateur circulaire, agrafes (de Blount)	80.01.00↔	Arthrotomie pour ablation de prothèse, ceinture scapulaire et épaule, SAP
78.68.05↔	Ablation de matériel implanté dans l'os, os du tarse et du métatarse; enlèvement d'implant de remplacement (partiel) osseux, astragale et calcaneum	80.01.10↔	Arthrotomie pour ablation de prothèse, ceinture scapulaire et épaule, ablation de prothèse de tête humérale
78.68.06↔	Ablation de matériel implanté dans l'os, os du tarse et du métatarse; enlèvement d'implant de remplacement (partiel) osseux, autres os du tarse et du métatarse	80.01.11↔	Arthrotomie pour ablation de prothèse, ceinture scapulaire et épaule, ablation d'endoprothèse totale de l'épaule
78.68.08↔	Ablation de matériel implanté dans les os du tarse et du métatarse: autre matériel d'ostéosynthèse	80.01.99↔	Arthrotomie pour ablation de prothèse, ceinture scapulaire et épaule, autre
78.68.99↔	Ablation de matériel implanté dans l'os, os du tarse et du métatarse, autre	80.02↔	Arthrotomie pour ablation de prothèse, coude
78.69.00↔	Ablation de matériel implanté dans l'os, autre os spécifié, sauf os de la face, SAP	80.03↔	Arthrotomie pour ablation de prothèse, poignet
78.69.11↔	Ablation de matériel implanté dans les phalanges de la main: fil (intramédullaire), vis, cerclage-haubanage, plaque (à stabilité angulaire), fixateur externe, agrafes (de Blount)	80.04.00↔	Arthrotomie pour ablation de prothèse, main et doigt, SAP
78.69.15↔	Ablation de matériel implanté dans l'os, autre site spécifié, sauf os de la face; enlèvement d'implant de remplacement (partiel) osseux, phalanges de la main	80.04.10↔	Arthrotomie pour ablation de prothèse, main et doigt, ablation d'endoprothèse de l'articulation carpo-métacarpienne du pouce
78.69.18↔	Ablation de matériel implanté dans les phalanges de la main: autre matériel d'ostéosynthèse	80.04.11↔	Arthrotomie pour ablation de prothèse, main et doigt, ablation d'autre endoprothèse d'articulation de doigt
78.69.21↔	Ablation de matériel implanté dans les os du bassin: fil, vis, cerclage-haubanage, fixateur externe, fixateur circulaire, agrafes (de Blount)	80.04.99↔	Arthrotomie pour ablation de prothèse, main et doigt, autre
78.69.22↔	Ablation de matériel implanté dans les os du bassin: plaque (à stabilité angulaire)	80.07↔	Arthrotomie pour ablation de prothèse, cheville
78.69.25↔	Ablation de matériel implanté dans l'os, autre site spécifié, sauf os de la face; enlèvement d'implant de remplacement (partiel) osseux, os du bassin	80.08↔	Arthrotomie pour ablation de prothèse, pied et orteil
78.69.28↔	Ablation de matériel implanté dans les os du bassin: autre matériel d'ostéosynthèse	80.09↔	Arthrotomie pour ablation de prothèse, autre site spécifié
78.69.31↔	Ablation de matériel implanté dans l'astragale et le calcaneum: fil (intramédullaire), vis, cerclage-haubanage, plaque (à stabilité angulaire), fixateur externe, fixateur circulaire, agrafes (de Blount)	80.11.00↔	Autre arthrotomie, ceinture scapulaire et épaule, SAP
78.69.38↔	Ablation de matériel implanté dans l'astragale et le calcaneum: autre matériel d'ostéosynthèse	80.11.10↔	Arthrotomie arthroscopique de l'articulation glénohumérale, lavage articulaire avec drainage
78.69.41↔	Ablation de matériel implanté dans les phalanges du pied: fil (intramédullaire), vis, cerclage-haubanage, plaque (à stabilité angulaire), fixateur externe, agrafes (de Blount)	80.11.11↔	Arthrotomie arthroscopique de l'articulation glénohumérale, ablation de souris articulaire
78.69.45↔	Ablation de matériel implanté dans l'os, autre site spécifié, sauf os de la face; enlèvement d'implant de remplacement (partiel) osseux, phalanges du pied	80.11.12↔	Arthrotomie de l'articulation glénohumérale, lavage articulaire avec drainage
78.69.48↔	Ablation de matériel implanté dans les phalanges du pied: autre matériel d'ostéosynthèse	80.11.13↔	Arthrotomie de l'articulation glénohumérale, ablation de souris articulaire
78.69.51↔	Ablation de matériel implanté dans autre os spécifié: fil, cerclage-haubanage, agrafes de Blount	80.11.19↔	Autre arthrotomie de l'articulation glénohumérale
		80.11.20↔	Arthrotomie arthroscopique de l'articulation acromioclaviculaire, lavage articulaire avec drainage
		80.11.21↔	Arthrotomie arthroscopique de l'articulation acromioclaviculaire, ablation de souris articulaire
		80.11.22↔	Arthrotomie de l'articulation acromioclaviculaire, lavage articulaire avec drainage
		80.11.23↔	Arthrotomie de l'articulation acromioclaviculaire, ablation de souris articulaire
		80.11.29↔	Autre arthrotomie de l'articulation acromioclaviculaire
		80.11.99↔	Autre arthrotomie, ceinture scapulaire et épaule, autre
		80.80.00↔	Autre excision ou destruction locale de lésion articulaire, SAP
		80.80.10↔	Autre excision ou destruction locale de lésion articulaire, sous arthroscopie
		80.80.11↔	Autre excision ou destruction locale de lésion articulaire, débridement
		80.80.99↔	Autre excision ou destruction locale de lésion articulaire, autre

procédure I23-2

01.6x.00↔	Excision et destruction de lésion crânienne, SAP	01.6x.20↔	Excision et destruction d'autre tissu pathologique de la base du crâne
01.6x.10↔	Excision et destruction de tissu tumoral de la base du crâne		
01.6x.11↔	Excision et destruction de tissu tumoral de la calotte crânienne		

01.6x.21↔	Excision et destruction d'autre tissu pathologique de la calotte crânienne	77.01.21↔	Séquestrectomie, côtes et sternum, avec insertion de réservoir médicamenteux
01.6x.22↔	Excision et destruction d'autre tissu pathologique de la base et de la calotte crâniennes (avec méninges)	77.01.99↔	Séquestrectomie, clavicule, omoplate, côtes et sternum, autre
01.6x.99↔	Excision et destruction de lésion crânienne, autre	77.02.00↔	Séquestrectomie, humérus, SAP
03.4x.00↔	Excision ou destruction de lésion de la moelle épinière ou des méninges rachidiennes, SAP	77.02.10↔	Séquestrectomie, humérus, sans insertion de réservoir médicamenteux
03.4x.10↔	Excision ou destruction de tissu tumoral de la moelle épinière (intramédullaire)	77.02.11↔	Séquestrectomie, humérus, avec insertion de réservoir médicamenteux
03.4x.11↔	Excision ou destruction de tissu tumoral de méninges et d'os rachidiens	77.02.99↔	Séquestrectomie, humérus, autre
03.4x.12↔	Excision ou destruction de tissu tumoral de racine nerveuse intra-rachidienne et de ganglion intraspinal	77.03.00↔	Séquestrectomie, radius et cubitus, SAP
03.4x.19↔	Excision ou destruction de tissu tumoral de la moelle épinière et des méninges rachidiennes, autre	77.03.10↔	Séquestrectomie, radius et cubitus, sans insertion de réservoir médicamenteux
03.4x.20↔	Excision ou destruction d'autre lésion de la moelle épinière (intramédullaire)	77.03.11↔	Séquestrectomie, radius et cubitus, avec insertion de réservoir médicamenteux
03.4x.21↔	Excision ou destruction d'autre lésion des méninges rachidiennes	77.03.99↔	Séquestrectomie, radius et cubitus, autre
03.4x.22↔	Excision ou destruction d'autre lésion de racine nerveuse intra-rachidienne et de ganglion intraspinal	77.06.00↔	Séquestrectomie, rotule, SAP
03.4x.29↔	Excision ou destruction d'autre lésion de la moelle épinière et des méninges rachidiennes, autre	77.06.10↔	Séquestrectomie, rotule, sans insertion de réservoir médicamenteux
03.4x.99↔	Excision ou destruction de lésion de la moelle épinière et des méninges rachidiennes, autre	77.06.11↔	Séquestrectomie, rotule, avec insertion de réservoir médicamenteux
03.6↔	Libération d'adhérences de moelle épinière et de racine nerveuse	77.06.99↔	Séquestrectomie, rotule, autre
37.31.00↔	Péricardectomie, SAP	77.07.00↔	Séquestrectomie, tibia et péroné, SAP
37.31.10↔	Péricardectomie partielle	77.07.10↔	Séquestrectomie, tibia et péroné, sans insertion de réservoir médicamenteux
37.31.20↔	Péricardectomie totale	77.07.11↔	Séquestrectomie, tibia et péroné, avec insertion de réservoir médicamenteux
37.31.30↔	Excision d'adhérences du péricarde	77.07.99↔	Séquestrectomie, tibia et péroné, autre
37.31.99↔	Péricardectomie, autre	77.09.00↔	Séquestrectomie, autre site spécifié, sauf os de la face, SAP
76.01↔	Séquestrectomie d'os de la face	77.09.10↔	Séquestrectomie, phalanges de la main, sans insertion de réservoir médicamenteux
76.5x.00↔	Arthroplastie temporo-mandibulaire, SAP	77.09.11↔	Séquestrectomie, phalanges de la main, avec insertion de réservoir médicamenteux
76.5x.10↔	Condylectomie avec reconstruction de l'articulation temporo-mandibulaire	77.09.20↔	Séquestrectomie, colonne vertébrale, sans insertion de réservoir médicamenteux
76.5x.19↔	Condylectomie sur l'articulation temporo-mandibulaire, autre	77.09.21↔	Séquestrectomie, colonne vertébrale, avec insertion de réservoir médicamenteux
76.5x.20↔	Discoplastie avec reconstruction de l'articulation temporo-mandibulaire	77.09.30↔	Séquestrectomie, os pelvien, sans insertion de réservoir médicamenteux
76.5x.29↔	Discoplastie sur l'articulation temporo-mandibulaire, autre	77.09.31↔	Séquestrectomie, os pelvien, avec insertion de réservoir médicamenteux
76.5x.30↔	Extirpation du disque articulaire (dissectomie) avec reconstruction de l'articulation temporo-mandibulaire	77.09.40↔	Séquestrectomie, phalanges du pied, sans insertion de réservoir médicamenteux
76.5x.39↔	Extirpation du disque articulaire (dissectomie) de l'articulation temporo-mandibulaire, autre	77.09.41↔	Séquestrectomie, phalanges du pied, avec insertion de réservoir médicamenteux
76.5x.40↔	Résection du tubercule articulaire de l'articulation temporo-mandibulaire	77.09.90↔	Séquestrectomie d'autre os spécifié, sans insertion de réservoir médicamenteux
76.5x.41↔	Plastie de reconstruction de l'articulation temporo-mandibulaire	77.09.91↔	Séquestrectomie, autre os spécifié, avec insertion de réservoir médicamenteux
76.5x.42↔	Stabilisation (limitant la mobilité) de l'articulation temporo-mandibulaire	77.09.99↔	Séquestrectomie, autre site spécifié, sauf os de la face, autre
76.5x.50↔	Extraction arthroscopique de souris de l'articulation temporo-mandibulaire	77.12.00↔	Autre incision osseuse sans section, humérus, SAP
76.5x.59↔	Extraction de souris de l'articulation temporo-mandibulaire, autre	77.12.10↔	Autre incision osseuse sans section, humérus, exploration et forage de l'os
76.5x.60↔	Implantation d'endoprothèse dans l'articulation temporo-mandibulaire	77.12.11↔	Autre incision osseuse sans section, humérus, extraction de corps étranger
76.5x.61↔	Remplacement d'endoprothèse dans l'articulation temporo-mandibulaire	77.12.12↔	Autre incision osseuse sans section, humérus, insertion et enlèvement de réservoir médicamenteux
76.5x.70↔	Implantation d'une endoprothèse totale d'articulation temporo-mandibulaire avec des composants préfabriqués (L)	77.12.13↔	Autre incision osseuse sans section, humérus, drainage
76.5x.71↔	Implantation d'une endoprothèse totale d'articulation temporo-mandibulaire avec des composants CAD-CAM [CAO/FAO]	77.12.99↔	Autre incision osseuse sans section, humérus, autre
76.5x.90↔	Autre arthroplastie ou discoplastie de l'articulation temporo-mandibulaire	77.16.00↔	Autre incision osseuse sans section, rotule, SAP
76.5x.99↔	Arthroplastie temporo-mandibulaire, autre	77.16.10↔	Autre incision osseuse sans section, rotule, exploration et forage de l'os
77.00↔	Séquestrectomie, site non précisé	77.16.11↔	Autre incision osseuse sans section, rotule, extraction de corps étranger
77.01.00↔	Séquestrectomie, clavicule, omoplate, côtes et sternum, SAP	77.16.12↔	Autre incision osseuse sans section, rotule, insertion et enlèvement de réservoir médicamenteux
77.01.10↔	Séquestrectomie, clavicule et omoplate, sans insertion de réservoir médicamenteux	77.16.13↔	Autre incision osseuse sans section, rotule, drainage
77.01.11↔	Séquestrectomie, clavicule et omoplate, avec insertion de réservoir médicamenteux	77.16.99↔	Autre incision osseuse sans section, rotule, autre
77.01.20↔	Séquestrectomie, côtes et sternum, sans insertion de réservoir médicamenteux	80.00↔	Arthrotomie pour ablation de prothèse, site non spécifié
		80.01.00↔	Arthrotomie pour ablation de prothèse, ceinture scapulaire et épaule, SAP
		80.01.10↔	Arthrotomie pour ablation de prothèse, ceinture scapulaire et épaule, ablation de prothèse de tête humérale

80.01.11↔	Arthrotomie pour ablation de prothèse, ceinture scapulaire et épaule, ablation d'endoprothèse totale de l'épaule	80.03↔	Arthrotomie pour ablation de prothèse, poignet
80.01.99↔	Arthrotomie pour ablation de prothèse, ceinture scapulaire et épaule, autre	80.07↔	Arthrotomie pour ablation de prothèse, cheville
		80.09↔	Arthrotomie pour ablation de prothèse, autre site spécifié

ADRG I25**Interventions diagnostiques sur les os et les articulations y compris biopsie**

Procédure dans le tableau I25-1

DRG I25Z**Interventions diagnostiques sur les os et les articulations y compris biopsie****procédure I25-1**

01.15↔	Biopsie du crâne	77.49.40↔	Biopsie osseuse, autre site spécifié, sauf os de la face, biopsie osseuse de phalanges du pied, biopsie percutanée (à l'aiguille)
76.11.00↔	Biopsie d'os de la face, SAP	77.49.41↔	Biopsie osseuse, autre site spécifié, sauf os de la face, biopsie osseuse de phalanges du pied, biopsie ouverte
76.11.10↔	Biopsie fermée (à l'aiguille) d'os de la face	77.49.90↔	Biopsie osseuse, autre site spécifié, sauf os de la face, biopsie percutanée (à l'aiguille)
76.11.11↔	Biopsie ouverte (par incision) d'os de la face	77.49.91↔	Biopsie osseuse, autre site spécifié, sauf os de la face, biopsie ouverte
76.11.99↔	Biopsie d'os de la face, autre	77.49.99↔	Biopsie osseuse, autre site spécifié, sauf os de la face, autre
76.19.11↔	Biopsie ouverte (par incision) de l'articulation temporo-mandibulaire	80.30↔	Biopsie d'articulation, site non spécifié
77.40.00↔	Biopsie osseuse, site non spécifié, SAP	80.31.00↔	Biopsie d'articulation, ceinture scapulaire et épaule, SAP
77.40.10↔	Biopsie osseuse, site non spécifié, biopsie percutanée (à l'aiguille)	80.31.10↔	Biopsie articulaire percutanée (à l'aiguille) de l'épaule
77.40.20↔	Biopsie osseuse, site non spécifié, biopsie ouverte	80.31.20↔	Biopsie articulaire de l'épaule sous arthroscopie
77.40.99↔	Biopsie osseuse, site non spécifié, autre	80.31.30↔	Biopsie articulaire ouverte de l'épaule
77.41.00↔	Biopsie osseuse, clavicule, omoplate, côtes et sternum, SAP	80.31.99↔	Biopsie d'articulation, ceinture scapulaire et épaule, autre
77.41.10↔	Biopsie osseuse, clavicule, omoplate, côtes et sternum, biopsie percutanée (à l'aiguille)	80.32.00↔	Biopsie d'articulation, coude, SAP
77.41.20↔	Biopsie osseuse, clavicule, omoplate, côtes et sternum, biopsie ouverte	80.32.10↔	Biopsie articulaire percutanée (à l'aiguille) du coude
77.41.99↔	Biopsie osseuse, clavicule, omoplate, côtes et sternum, autre	80.32.20↔	Biopsie articulaire du coude sous arthroscopie
77.42.00↔	Biopsie osseuse, humérus, SAP	80.32.30↔	Biopsie articulaire ouverte du coude
77.42.10↔	Biopsie osseuse, humérus, biopsie percutanée (à l'aiguille)	80.32.99↔	Biopsie d'articulation, coude, autre
77.42.20↔	Biopsie osseuse, humérus, biopsie ouverte	80.33.00↔	Biopsie d'articulation, poignet, SAP
77.42.99↔	Biopsie osseuse, humérus, autre	80.33.10↔	Biopsie articulaire percutanée (à l'aiguille) du poignet
77.43.00↔	Biopsie osseuse, radius et cubitus, SAP	80.33.20↔	Biopsie articulaire du poignet sous arthroscopie
77.43.10↔	Biopsie osseuse, radius et cubitus, biopsie percutanée (à l'aiguille)	80.33.30↔	Biopsie articulaire ouverte du poignet
77.43.20↔	Biopsie osseuse, radius et cubitus, biopsie ouverte	80.33.99↔	Biopsie d'articulation, poignet, autre
77.43.99↔	Biopsie osseuse, radius et cubitus, autre	80.34.00↔	Biopsie d'articulation, main et doigt, SAP
77.44.00↔	Biopsie osseuse, os du carpe et du métacarpe, SAP	80.34.10↔	Biopsie articulaire percutanée (à l'aiguille) de main et de doigt
77.44.10↔	Biopsie osseuse, os du carpe et du métacarpe, biopsie percutanée (à l'aiguille)	80.34.20↔	Biopsie articulaire de main et de doigt sous arthroscopie
77.44.20↔	Biopsie osseuse, os du carpe et du métacarpe, biopsie ouverte	80.34.30↔	Biopsie articulaire ouverte de main et de doigt
77.44.99↔	Biopsie osseuse, os du carpe et du métacarpe, autre	80.34.99↔	Biopsie d'articulation, main et doigt, autre
77.45.00↔	Biopsie osseuse, fémur, SAP	80.35.00↔	Biopsie d'articulation, hanche, SAP
77.45.10↔	Biopsie osseuse, fémur, biopsie percutanée (à l'aiguille)	80.35.10↔	Biopsie articulaire percutanée (à l'aiguille) de la hanche
77.45.20↔	Biopsie osseuse, fémur, biopsie ouverte	80.35.20↔	Biopsie articulaire de la hanche sous arthroscopie
77.45.99↔	Biopsie osseuse, fémur, autre	80.35.30↔	Biopsie articulaire ouverte de la hanche
77.46.00↔	Biopsie osseuse, rotule, SAP	80.35.99↔	Biopsie d'articulation, hanche, autre
77.46.10↔	Biopsie osseuse, rotule, biopsie percutanée (à l'aiguille)	80.36.00↔	Biopsie d'articulation, genou, SAP
77.46.20↔	Biopsie osseuse, rotule, biopsie ouverte	80.36.10↔	Biopsie articulaire percutanée (à l'aiguille) du genou
77.46.99↔	Biopsie osseuse, rotule, autre	80.36.20↔	Biopsie articulaire du genou sous arthroscopie
77.47.00↔	Biopsie osseuse, tibia et péroné, SAP	80.36.30↔	Biopsie articulaire ouverte du genou
77.47.10↔	Biopsie osseuse, tibia et péroné, biopsie percutanée (à l'aiguille)	80.36.99↔	Biopsie d'articulation, genou, autre
77.47.20↔	Biopsie osseuse, tibia et péroné, biopsie ouverte	80.37.00↔	Biopsie d'articulation, cheville, SAP
77.47.99↔	Biopsie osseuse, tibia et péroné, autre	80.37.10↔	Biopsie articulaire percutanée (à l'aiguille) de la cheville
77.48.00↔	Biopsie osseuse, os du tarse et du métatarse, SAP	80.37.20↔	Biopsie articulaire de la cheville sous arthroscopie
77.48.10↔	Biopsie osseuse, os du tarse et du métatarse, biopsie percutanée (à l'aiguille)	80.37.30↔	Biopsie articulaire ouverte de la cheville
77.48.20↔	Biopsie osseuse, os du tarse et du métatarse, biopsie ouverte	80.37.99↔	Biopsie d'articulation, cheville, autre
77.48.99↔	Biopsie osseuse, os du tarse et du métatarse, autre	80.38.00↔	Biopsie d'articulation, pied et orteil, SAP
77.49.00↔	Biopsie osseuse, autre site spécifié, sauf os de la face, SAP	80.38.10↔	Biopsie articulaire percutanée (à l'aiguille) de pied et d'orteil
77.49.20↔	Biopsie osseuse, autre site spécifié, sauf os de la face, biopsie osseuse de la colonne vertébrale, biopsie percutanée (à l'aiguille)	80.38.20↔	Biopsie articulaire de pied et d'orteil sous arthroscopie
77.49.21↔	Biopsie osseuse, autre site spécifié, sauf os de la face, biopsie osseuse de la colonne vertébrale, biopsie ouverte	80.38.30↔	Biopsie articulaire ouverte de pied et d'orteil
		80.38.99↔	Biopsie d'articulation, pied et orteil, autre
		80.39.00↔	Biopsie d'articulation, autre site spécifié, SAP
		80.39.10↔	Biopsie articulaire percutanée (à l'aiguille) d'autre site spécifié
		80.39.20↔	Biopsie de l'articulation temporo-mandibulaire sous arthroscopie
		80.39.21↔	Biopsie de l'articulation sternoclaviculaire sous arthroscopie
		80.39.29↔	Biopsie articulaire sous arthroscopie, autre site spécifié

80.39.30↔ Biopsie articulaire ouverte, autre site spécifié
 80.39.40↔ Biopsie articulaire de la colonne vertébrale

80.39.99↔ Biopsie d'articulation, autre site spécifié, autre

ADRG I27 Interventions sur les parties molles

Au moins un(e) procédure dans le tableau I27-2

DRG I27A Interventions sur les parties molles avec CC extrêmement sévères ou en cas de néoformation maligne, avec CC sévères

PCCL > 3 ou diagnostic principal dans le tableau I27-1 et PCCL > 2

DRG I27B Interventions sur les parties molles avec CC sévères ou en cas de néoformation maligne

PCCL > 2 ou diagnostic principal dans le tableau I27-1

DRG I27C Interventions sur les parties molles sans CC extrêmement sévères ou sévères, sauf pour néoformation maligne

diagnostic principal I27-1

C49.0	Tumeur maligne: Tissu conjonctif et autres tissus mous de la tête, de la face et du cou	C49.4	Tumeur maligne: Tissu conjonctif et autres tissus mous de l'abdomen
C49.1	Tumeur maligne: Tissu conjonctif et autres tissus mous du membre supérieur, y compris l'épaule	C49.5	Tumeur maligne: Tissu conjonctif et autres tissus mous du pelvis
C49.2	Tumeur maligne: Tissu conjonctif et autres tissus mous du membre inférieur, y compris la hanche	C49.6	Tumeur maligne: Tissu conjonctif et autres tissus mous du tronc, sans précision
C49.3	Tumeur maligne: Tissu conjonctif et autres tissus mous du thorax	C49.8	Tumeur maligne: Lésion à localisations contiguës du tissu conjonctif et des autres tissus mous

procédure I27-2

08.22.00↔	Excision d'autre lésion mineure de paupière, SAP	18.31.00↔	Excision radicale de lésion de l'oreille externe, SAP
08.22.10↔	Excision d'autre lésion mineure de paupière, sans contrôle histographique (chirurgie micrographique)	18.31.10↔	Excision radicale de lésion de l'oreille externe ou du conduit auditif externe ou résection partielle du pavillon, sans contrôle histographique
08.22.11↔	Excision d'autre lésion mineure de paupière, contrôlée par histographie (chirurgie micrographique)	18.31.11↔	Excision radicale de lésion de l'oreille externe ou du conduit auditif externe ou résection partielle du pavillon, contrôlée par histographie
08.22.99↔	Excision d'autre lésion mineure de paupière, autre	18.31.19↔	Excision radicale de lésion de l'oreille externe, autre
08.23.00↔	Excision de lésion majeure de paupière, épaisseur partielle, SAP	18.39.00↔	Autre excision de l'oreille externe, SAP
08.23.10↔	Excision de lésion majeure de paupière, épaisseur partielle, sans contrôle histographique (chirurgie micrographique)	18.39.10↔	Résection du pavillon, totale, sans contrôle histographique
08.23.11↔	Excision de lésion majeure de paupière, épaisseur partielle, contrôlée par histographie (chirurgie micrographique)	18.39.11↔	Résection du pavillon, totale, contrôlée par histographie
08.23.99↔	Excision de lésion majeure de paupière, épaisseur partielle, autre	18.39.19↔	Autre résection du pavillon, autre
08.24.00↔	Excision de lésion majeure de paupière, épaisseur transfixiante, SAP	18.39.99↔	Autre excision de l'oreille externe, autre
08.24.10↔	Excision de lésion majeure de paupière, épaisseur transfixiante, sans contrôle histographique (chirurgie micrographique)	21.32.00↔	Excision ou destruction locale d'autre lésion du nez, SAP
08.24.11↔	Excision de lésion majeure de paupière, épaisseur transfixiante, contrôlée par histographie (chirurgie micrographique)	21.32.10↔	Excision ou destruction locale d'autre lésion du nez, sans contrôle histographique
08.24.99↔	Excision de lésion majeure de paupière, épaisseur transfixiante, autre	21.32.11↔	Excision ou destruction locale d'autre lésion du nez, contrôlée par histographie
18.21.00↔	Excision de fistule préauriculaire ou de sinus préauriculaire, SAP	21.32.99↔	Excision ou destruction locale d'autre lésion du nez, autre
18.21.10↔	Excision de fistule préauriculaire ou de sinus préauriculaire, sans contrôle histographique	21.4x.00↔	Résection du nez, SAP
18.21.11↔	Excision de fistule préauriculaire ou de sinus préauriculaire, contrôlée par histographie	21.4x.10↔	Résection du nez, partielle, sans contrôle histographique
18.21.99↔	Excision de fistule préauriculaire ou de sinus préauriculaire, autre	21.4x.11↔	Résection du nez, partielle, contrôlée par histographie
18.29.00↔	Excision ou destruction d'autre lésion de l'oreille externe, SAP	21.4x.20↔	Résection du nez, subtotalaire, sans contrôle histographique
18.29.01↔	Destruction de lésion de l'oreille externe ou du conduit auditif externe	21.4x.21↔	Résection du nez, subtotalaire, contrôlée par histographie
18.29.10↔	Excision d'autre lésion de l'oreille externe ou du conduit auditif externe, sans contrôle histographique	21.4x.30↔	Résection du nez, totale, sans contrôle histographique
18.29.11↔	Excision d'autre lésion de l'oreille externe ou du conduit auditif externe, contrôlée par histographie	21.4x.31↔	Résection du nez, totale, contrôlée par histographie
18.29.99↔	Excision ou destruction d'autre lésion de l'oreille externe, autre	21.4x.99↔	Résection du nez, autre
		34.23.00↔	Biopsie de la paroi thoracique, SAP
		34.23.10↔	Biopsie fermée (à l'aiguille) de la paroi thoracique
		34.23.20↔	Biopsie ouverte de la paroi thoracique
		34.23.99↔	Biopsie de la paroi thoracique, autre
		54.3x.00↔	Excision ou destruction de lésion ou tissu de la paroi abdominale ou de l'ombilic, SAP
		54.3x.10↔	Omphaléctomie
		54.3x.19↔	Autre excision de lésion ou tissu de la paroi abdominale ou de l'ombilic

08
I27

54.3x.20↔	Destruction de lésion ou tissu de la paroi abdominale ou de l'ombilic	80.87.00↔	Autre excision ou destruction locale de lésion articulaire, cheville, SAP
54.3x.99↔	Excision ou destruction de lésion ou tissu de la paroi abdominale ou de l'ombilic, autre	80.87.10↔	Excision ou destruction locale de lésion de l'articulation talo-crurale sous arthroscopie
80.70.00↔	Synovectomie, site non spécifié, SAP	80.87.11↔	Débridement de l'articulation talo-crurale
80.70.10↔	Synovectomie arthroscopique, site non spécifié	80.87.12↔	Excision de kyste de l'articulation talo-crurale
80.70.20↔	Synovectomie ouverte, site non spécifié	80.87.19↔	Autre excision ou destruction locale de lésion de l'articulation talo-crurale
80.70.99↔	Synovectomie, site non spécifié, autre	80.87.20↔	Excision ou destruction locale de lésion articulaire de l'articulation sous-talaire sous arthroscopie
80.74.00↔	Synovectomie, main et doigt, SAP	80.87.21↔	Débridement de l'articulation sous-talaire
80.74.10↔	Synovectomie de main et de doigt	80.87.22↔	Excision de kyste de l'articulation sous-talaire
80.74.11↔	Synovectomie de tendon et de gaine tendineuse de main et de doigt	80.87.29↔	Autre excision ou destruction locale de lésion de l'articulation sous-talaire
80.74.99↔	Synovectomie, main et doigt, autre	80.87.99↔	Autre excision ou destruction locale de lésion articulaire, cheville, autre
80.75.00↔	Synovectomie, hanche, SAP	80.88.00↔	Autre excision ou destruction locale de lésion articulaire, pied et orteil, SAP
80.75.10↔	Synovectomie arthroscopique de la hanche	80.88.10↔	Excision ou destruction locale de lésion articulaire de pied et d'orteil sous arthroscopie
80.75.20↔	Synovectomie ouverte de la hanche	80.88.20↔	Débridement de l'articulation métatarsophalangienne
80.75.99↔	Synovectomie, hanche, autre	80.88.21↔	Excision de kyste de l'articulation métatarsophalangienne
80.79.00↔	Synovectomie, autre site spécifié, SAP	80.88.29↔	Autre excision ou destruction locale de lésion de l'articulation métatarsophalangienne
80.79.10↔	Synovectomie arthroscopique de l'articulation sternoclaviculaire	80.88.30↔	Débridement d'articulation d'orteil
80.79.11↔	Synovectomie arthroscopique de l'articulation sacro-iliaque	80.88.40↔	Autre débridement d'autre articulation de pied
80.79.19↔	Synovectomie arthroscopique d'autre site spécifié	80.88.50↔	Excision de kyste d'autre articulation de pied et d'orteil
80.79.20↔	Synovectomie ouverte de l'articulation sternoclaviculaire	80.88.59↔	Autre excision ou destruction locale de lésion d'autre articulation de pied et d'orteil
80.79.21↔	Synovectomie ouverte de l'articulation sacro-iliaque	80.88.99↔	Autre excision ou destruction locale de lésion articulaire, pied et orteil, autre
80.79.22↔	Synovectomie ouverte de la symphyse	80.89.00↔	Autre excision ou destruction locale de lésion articulaire, autre site spécifié, SAP
80.79.29↔	Synovectomie ouverte d'autre site spécifié	80.89.20↔	Excision ou destruction locale de lésion de l'articulation sacro-iliaque sous arthroscopie
80.79.99↔	Synovectomie, autre site spécifié, autre	80.89.21↔	Débridement de l'articulation sacro-iliaque
80.81.00↔	Autre excision ou destruction locale de lésion articulaire, ceinture scapulaire et épaule, SAP	80.89.22↔	Excision de kyste de l'articulation sacro-iliaque
80.81.10↔	Débridement de l'articulation glénohumérale	80.89.29↔	Autre excision ou destruction locale de lésion de l'articulation sacro-iliaque
80.81.11↔	Excision de kyste de l'articulation glénohumérale	80.89.41↔	Débridement de lésion articulaire d'autre site spécifié
80.81.19↔	Autre excision ou destruction locale de lésion de l'articulation glénohumérale	80.89.42↔	Excision de kyste articulaire d'autre site spécifié
80.81.20↔	Débridement de l'articulation acromioclaviculaire	80.89.99↔	Autre excision ou destruction locale de lésion articulaire, autre
80.81.21↔	Excision de kyste de l'articulation acromioclaviculaire	80.90.00↔	Autre excision articulaire, SAP
80.81.29↔	Autre excision ou destruction locale de lésion de l'articulation acromioclaviculaire	80.90.10↔	Excision articulaire sous arthroscopie
80.81.99↔	Autre excision ou destruction locale de lésion articulaire, ceinture scapulaire et épaule, autre	80.90.99↔	Autre excision articulaire, autre
80.82.00↔	Autre excision ou destruction locale de lésion articulaire, coude, SAP	80.91.00↔	Autre excision articulaire, ceinture scapulaire et épaule, SAP
80.82.10↔	Excision ou destruction locale de lésion articulaire du coude sous arthroscopie	80.91.10↔	Excision arthroscopique, articulation glénohumérale
80.82.11↔	Débridement de l'articulation du coude	80.91.11↔	Autre excision, articulation glénohumérale
80.82.12↔	Excision de kyste de l'articulation du coude	80.91.20↔	Excision arthroscopique, articulation acromioclaviculaire
80.82.99↔	Autre excision ou destruction locale de lésion articulaire, coude, autre	80.91.21↔	Autre excision, articulation acromioclaviculaire
80.83.00↔	Autre excision ou destruction locale de lésion articulaire, poignet, SAP	80.91.30↔	Prélèvement de greffon cartilagineux, ceinture scapulaire et épaule
80.83.10↔	Excision ou destruction locale de lésion articulaire du poignet sous arthroscopie	80.91.99↔	Autre excision articulaire, ceinture scapulaire et épaule, autre
80.83.11↔	Débridement de l'articulation du poignet	80.92.00↔	Autre excision articulaire, coude, SAP
80.83.12↔	Excision de kyste de l'articulation du poignet	80.92.10↔	Excision arthroscopique, coude
80.83.99↔	Autre excision ou destruction locale de lésion articulaire, poignet, autre	80.92.11↔	Prélèvement de greffon cartilagineux du coude
80.85.00↔	Autre excision ou destruction locale de lésion articulaire, hanche, SAP	80.92.99↔	Autre excision articulaire, coude, autre
80.85.10↔	Excision ou destruction locale de lésion articulaire de la hanche sous arthroscopie	80.93.00↔	Autre excision articulaire, poignet, SAP
80.85.11↔	Débridement de l'articulation coxo-fémorale	80.93.10↔	Excision arthroscopique, poignet
80.85.12↔	Excision de kyste de l'articulation coxo-fémorale	80.93.11↔	Prélèvement de greffon cartilagineux du poignet
80.85.99↔	Autre excision ou destruction locale de lésion articulaire, hanche, autre	80.93.12↔	Résection du ligament triangulaire du carpe
80.86.00↔	Autre excision ou destruction locale de lésion articulaire, genou, SAP	80.93.99↔	Autre excision articulaire, poignet, autre
80.86.10↔	Excision ou destruction locale de lésion articulaire du genou sous arthroscopie	80.94↔	Autre excision articulaire, main et doigt
80.86.11↔	Débridement de l'articulation du genou	80.95.00↔	Autre excision articulaire, hanche, SAP
80.86.12↔	Excision de kyste de l'articulation du genou	80.95.10↔	Excision arthroscopique, hanche
80.86.13↔	Excision de kyste méniscal de l'articulation du genou	80.95.11↔	Prélèvement de greffon cartilagineux de la hanche
80.86.99↔	Autre excision ou destruction locale de lésion articulaire, genou, autre	80.95.99↔	Autre excision articulaire, hanche, autre
		80.96.00↔	Autre excision articulaire, genou, SAP
		80.96.10↔	Excision arthroscopique, genou
		80.96.20↔	Prélèvement arthroscopique de greffon cartilagineux du genou
		80.96.21↔	Prélèvement chirurgical ouvert de greffon cartilagineux du genou

80.96.99↔	Autre excision articulaire, genou, autre	81.96.37↔	Autre réparation d'articulation, articulation sacro-iliaque, lissage arthroscopique du cartilage
80.97.00↔	Autre excision articulaire, cheville, SAP	81.96.38↔	Autre réparation d'articulation, articulation sacro-iliaque, lissage chirurgical ouvert du cartilage
80.97.10↔	Excision arthroscopique, articulation talo-crurale	81.96.39↔	Autre réparation d'articulation, articulation sacro-iliaque, autre
80.97.11↔	Autre excision, articulation talo-crurale	81.96.3a↔	Autre réparation d'articulation, articulation sacro-iliaque, incision de l'os sous-chondral sous arthroscopie
80.97.20↔	Excision arthroscopique, articulation sous-talaire	81.96.3b↔	Autre réparation d'articulation, articulation sacro-iliaque, incision chirurgicale ouverte de l'os sous-chondral
80.97.21↔	Autre excision, articulation sous-talaire	81.96.3c↔	Autre réparation d'articulation, articulation sacro-iliaque, incision de l'os sous-chondral avec insertion d'implant acellulaire sous arthroscopie
80.97.30↔	Prélèvement de greffon cartilagineux de la cheville	81.96.80↔	Autre réparation d'articulation, autre site spécifié, SAP
80.97.99↔	Autre excision articulaire, cheville, autre	81.96.81↔	Autre réparation d'articulation, autre site spécifié, refixation d'un fragment ostéochondral sous arthroscopie
80.98.00↔	Autre excision articulaire, pied et orteil, SAP	81.96.82↔	Autre réparation d'articulation, autre site spécifié, refixation chirurgicale ouverte d'un fragment ostéochondral
80.98.10↔	Excision arthroscopique, pied et orteil	81.96.83↔	Autre réparation d'articulation, autre site spécifié, plastie d'os spongieux sous-chondral sous arthroscopie
80.98.11↔	Autre excision, articulation métatarsophalangienne	81.96.84↔	Autre réparation d'articulation, autre site spécifié, plastie chirurgicale ouverte d'os spongieux sous-chondral
80.98.12↔	Autre excision, autres articulations du pied	81.96.85↔	Autre réparation d'articulation, autre site spécifié, greffe de cartilage et implantation de tissu cultivé in vitro, sous arthroscopie
80.98.13↔	Autre excision, articulation d'orteil	81.96.86↔	Autre réparation d'articulation, autre site spécifié, greffe de cartilage et implantation de tissu cultivé in vitro, chirurgie ouverte
80.98.99↔	Autre excision articulaire, pied et orteil, autre	81.96.87↔	Autre réparation d'articulation, autre site spécifié, lissage arthroscopique du cartilage
80.99.00↔	Autre excision articulaire, autre site spécifié, SAP	81.96.88↔	Autre réparation d'articulation, autre site spécifié, lissage chirurgical ouvert du cartilage
80.99.10↔	Excision arthroscopique, articulation sternoclaviculaire	81.96.89↔	Autre réparation d'articulation, autre site spécifié, autre
80.99.11↔	Autre excision, articulation sternoclaviculaire	81.96.8a↔	Autre réparation d'articulation, autre site spécifié, incision de l'os sous-chondral sous arthroscopie
80.99.20↔	Excision arthroscopique, articulation sacro-iliaque	81.96.8b↔	Autre réparation d'articulation, autre site spécifié, incision chirurgicale ouverte de l'os sous-chondral
80.99.21↔	Autre excision, articulation sacro-iliaque	81.96.8c↔	Autre réparation d'articulation, autre site spécifié, incision de l'os sous-chondral avec insertion d'implant acellulaire sous arthroscopie
80.99.30↔	Excision arthroscopique, symphyse	81.96.90↔	Autre intervention de réparation et de plastie articulaire, SAP
80.99.31↔	Autre excision, symphyse	81.96.91↔	Autre intervention de réparation et de plastie articulaire, suture de ligament capsulaire ou collatéral
80.99.90↔	Excision articulaire arthroscopique, d'autre site spécifié	81.96.92↔	Autre intervention de réparation et de plastie articulaire, refixation dans l'appareil capsulo-ligamentaire d'autres articulations
80.99.91↔	Prélèvement de greffon cartilagineux sur articulation d'autre site spécifié	81.96.96↔	Autre intervention de réparation et de plastie articulaire, insertion de spacers (p. ex. après ablation d'une endoprothèse)
80.99.99↔	Autre excision articulaire, autre site spécifié, autre	81.96.97↔	Autre intervention de réparation et de plastie articulaire, implantation complexe primaire/de remplacement d'une endoprothèse articulaire associée à l'implantation de matériel de substitution osseuse et/ou le remplacement d'articulations voisines
81.85.00↔	Autre réparation du coude, SAP	81.96.99↔	Autre réparation d'articulation, autre
81.85.10↔	Refixation d'un fragment ostéochondral sous arthroscopie, coude	81.96.9b↔	Autre intervention de réparation et de plastie articulaire, autre intervention de plastie articulaire
81.85.11↔	Refixation chirurgicale ouverte d'un fragment ostéochondral, coude	82.03↔	Bursotomie de la main
81.85.12↔	Plastie d'os spongieux sous-chondral sous arthroscopie, coude	82.31↔	Bursectomie de la main
81.85.13↔	Plastie chirurgicale ouverte d'os spongieux sous-chondral, coude	82.32↔	Excision de tendon de la main pour greffe
81.85.14↔	Greffe de cartilage et implantation de tissu cultivé in vitro, sous arthroscopie, coude	82.34↔	Excision de muscle ou de fascia de la main pour greffe (transfert)
81.85.15↔	Greffe de cartilage et implantation de tissu cultivé in vitro, chirurgie ouverte, coude	82.91↔	Lyse d'adhérence de la main
81.85.16↔	Lissage arthroscopique du cartilage, coude	82.99.00↔	Autres opérations de muscle, tendon et fascia, main, SAP
81.85.17↔	Lissage chirurgical ouvert du cartilage, coude	82.99.10↔	Autres opérations de tendon de la main
81.85.18↔	Incision de l'os sous-chondral sous arthroscopie, coude	82.99.20↔	Autres opérations de fascia de la main
81.85.19↔	Incision chirurgicale ouverte de l'os sous-chondral, coude	82.99.30↔	Autres opérations de muscle de la main
81.85.20↔	Incision de l'os sous-chondral avec insertion d'implant acellulaire sous arthroscopie, coude	82.99.99↔	Autres opérations de muscle, tendon et fascia, main, autre
81.85.21↔	Arthroplastie de résection du coude	83.01.00↔	Exploration de gaine tendineuse, SAP
81.85.30↔	Remplacement prothétique de la surface articulaire de l'humérus distal	83.01.10↔	Exploration de gaine tendineuse, tête et cou
81.85.32↔	Autre réparation du coude, prothèse de la tête cubitale	83.01.11↔	Exploration de gaine tendineuse, épaule et aisselle
81.85.99↔	Autre réparation du coude, autre	83.01.12↔	Exploration de gaine tendineuse, bras et coude
81.93.00↔	Suture de capsule ou de ligament du membre supérieur, SAP	83.01.13↔	Exploration de gaine tendineuse, avant-bras
81.93.10↔	Suture de l'appareil ligamentaire de la clavicule	83.01.14↔	Exploration de gaine tendineuse, paroi thoracique et dos
81.93.20↔	Suture du ligament annulaire radio-cubital		
81.93.21↔	Suture de l'appareil ligamentaire radio-cubital distal		
81.93.30↔	Suture de capsule ou de ligament, carpe et métacarpe		
81.93.99↔	Suture de capsule ou de ligament du membre supérieur, autre		
81.96.00↔	Autre réparation d'articulation, SAP		
81.96.30↔	Autre réparation d'articulation, articulation sacro-iliaque, SAP		
81.96.31↔	Autre réparation d'articulation, articulation sacro-iliaque, refixation d'un fragment ostéochondral sous arthroscopie		
81.96.32↔	Autre réparation d'articulation, articulation sacro-iliaque, refixation chirurgicale ouverte d'un fragment ostéochondral		
81.96.33↔	Autre réparation d'articulation, articulation sacro-iliaque, plastie d'os spongieux sous-chondral sous arthroscopie		
81.96.34↔	Autre réparation d'articulation, articulation sacro-iliaque, plastie chirurgicale ouverte d'os spongieux sous-chondral		
81.96.35↔	Autre réparation d'articulation, articulation sacro-iliaque, greffe de cartilage et implantation de tissu cultivé in vitro, sous arthroscopie		
81.96.36↔	Autre réparation d'articulation, articulation sacro-iliaque, greffe de cartilage et implantation de tissu cultivé in vitro, chirurgie ouverte		

83.01.15↔	Exploration de gaine tendineuse, région inguino-génitale et fesses	83.14.00↔	Fasciotomie ou aponévrotomie, SAP
83.01.16↔	Exploration de gaine tendineuse, membre inférieur	83.14.10↔	Fasciotomie ou aponévrotomie, tête et cou
83.01.19↔	Exploration de gaine tendineuse, autre site	83.14.11↔	Fasciotomie ou aponévrotomie, épaule et aisselle
83.01.99↔	Exploration de gaine tendineuse, autre	83.14.12↔	Fasciotomie ou aponévrotomie, bras et coude
83.02.00↔	Myotomie, SAP	83.14.13↔	Fasciotomie ou aponévrotomie, avant-bras
83.02.10↔	Myotomie, tête et cou	83.14.14↔	Fasciotomie ou aponévrotomie, paroi thoracique, abdomen et dos
83.02.11↔	Myotomie, épaule et aisselle	83.14.15↔	Fasciotomie ou aponévrotomie, région inguino-génitale et fesses
83.02.12↔	Myotomie, bras et coude	83.14.16↔	Fasciotomie ou aponévrotomie, membre inférieur
83.02.13↔	Myotomie, avant-bras	83.14.19↔	Fasciotomie ou aponévrotomie, autre site
83.02.14↔	Myotomie, paroi thoracique, abdomen et dos	83.14.99↔	Fasciotomie ou aponévrotomie, autre
83.02.15↔	Myotomie, région inguino-génitale et fesses	83.19.00↔	Autre section de tissu mou, SAP
83.02.16↔	Myotomie, membre inférieur	83.19.10↔	Section de muscle, tête et cou
83.02.19↔	Myotomie, autre site	83.19.11↔	Section de muscle, épaule et aisselle
83.02.99↔	Myotomie, autre	83.19.12↔	Section de muscle, bras et coude
83.03.00↔	Bursotomie, SAP	83.19.13↔	Section de muscle, avant-bras
83.03.10↔	Bursotomie, tête et cou	83.19.14↔	Section de muscle, paroi thoracique, abdomen et dos
83.03.11↔	Bursotomie, épaule et aisselle	83.19.15↔	Section de muscle, région inguino-génitale et fesses
83.03.12↔	Bursotomie, bras et coude	83.19.16↔	Section de muscle, membre inférieur
83.03.13↔	Bursotomie, avant-bras	83.19.19↔	Section de muscle, autre site
83.03.14↔	Bursotomie, paroi thoracique, abdomen et dos	83.19.20↔	Désinsertion de muscle, de tendon et de fascia, tête et cou
83.03.15↔	Bursotomie, région inguino-génitale et fesses	83.19.21↔	Désinsertion de muscle, de tendon et de fascia, épaule et aisselle
83.03.16↔	Bursotomie, membre inférieur	83.19.22↔	Désinsertion de muscle, de tendon et de fascia, bras et coude
83.03.19↔	Bursotomie, autre site	83.19.23↔	Désinsertion de muscle, de tendon et de fascia, avant-bras
83.03.99↔	Bursotomie, autre	83.19.24↔	Désinsertion de muscle, de tendon et de fascia, paroi thoracique, abdomen et dos
83.09.00↔	Autre incision de tissu mou, SAP	83.19.25↔	Désinsertion de muscle, de tendon et de fascia, région inguino-génitale et fesses
83.09.10↔	Extraction de corps étranger de muscle, de tendon et de fascia, tête et cou	83.19.26↔	Désinsertion de muscle, de tendon et de fascia, membre inférieur
83.09.11↔	Extraction de corps étranger de muscle, de tendon et de fascia, épaule et aisselle	83.19.29↔	Désinsertion de muscle, de tendon et de fascia, autre site
83.09.12↔	Extraction de corps étranger de muscle, de tendon et de fascia, bras et coude	83.19.30↔	Section de pédicule de lambeau après plastie de lambeau, tête et cou
83.09.13↔	Extraction de corps étranger de muscle, de tendon et de fascia, avant-bras	83.19.31↔	Section de pédicule de lambeau après plastie de lambeau, épaule et aisselle
83.09.14↔	Extraction de corps étranger de muscle, de tendon et de fascia, paroi thoracique, abdomen et dos	83.19.32↔	Section de pédicule de lambeau après plastie de lambeau, bras et coude
83.09.15↔	Extraction de corps étranger de muscle, de tendon et de fascia, région inguino-génitale et fesses	83.19.33↔	Section de pédicule de lambeau après plastie de lambeau, avant-bras
83.09.16↔	Extraction de corps étranger de muscle, de tendon et de fascia, membre inférieur	83.19.34↔	Section de pédicule de lambeau après plastie de lambeau, paroi thoracique, abdomen et dos
83.09.19↔	Extraction de corps étranger de muscle, de tendon et de fascia, autre site	83.19.35↔	Section de pédicule de lambeau après plastie de lambeau, région inguino-génitale et fesses
83.09.90↔	Autre incision de tissu mou, tête et cou	83.19.36↔	Section de pédicule de lambeau après plastie de lambeau, membre inférieur
83.09.91↔	Autre incision de tissu mou, épaule et aisselle	83.19.39↔	Section de pédicule de lambeau après plastie de lambeau, autre site
83.09.92↔	Autre incision de tissu mou, bras et coude	83.19.90↔	Autre section de tissu mou, tête et cou
83.09.93↔	Autre incision de tissu mou, avant-bras	83.19.91↔	Autre section de tissu mou, épaule et aisselle
83.09.94↔	Autre incision de tissu mou, paroi thoracique, abdomen et dos	83.19.92↔	Autre section de tissu mou, bras et coude
83.09.95↔	Autre incision de tissu mou, région inguino-génitale et fesses	83.19.93↔	Autre section de tissu mou, avant-bras
83.09.96↔	Autre incision de tissu mou, membre inférieur	83.19.94↔	Autre section de tissu mou, paroi thoracique, abdomen et dos
83.09.97↔	Autre incision de tissu mou, autre site	83.19.95↔	Autre section de tissu mou, région inguino-génitale et fesses
83.09.99↔	Autre incision de tissu mou, autre	83.19.96↔	Autre section de tissu mou, membre inférieur
83.11↔	Ténotomie du tendon d'Achille	83.19.97↔	Autre section de tissu mou, autre site
83.12↔	Ténotomie des adducteurs de la hanche	83.19.99↔	Autre section de tissu mou, autre
83.13.00↔	Autre ténotomie, SAP	83.21.00↔	Biopsie de tissu mou, SAP
83.13.10↔	Incision de tendon, tête et cou	83.21.10↔	Biopsie de tissu mou, biopsie percutanée (à l'aiguille) de tissu mou
83.13.11↔	Incision de tendon, épaule et aisselle	83.21.11↔	Biopsie ouverte de tissu mou
83.13.12↔	Incision de tendon, bras et coude	83.21.20↔	Biopsie de tissu mou, biopsie percutanée (à l'aiguille) de muscle
83.13.13↔	Incision de tendon, avant-bras	83.21.21↔	Biopsie ouverte de muscle
83.13.14↔	Incision de tendon, paroi thoracique, abdomen et dos	83.21.30↔	Biopsie de tissu mou, biopsie de bourse séreuse
83.13.15↔	Incision de tendon, région inguino-génitale et fesses	83.21.99↔	Biopsie de tissu mou, autre
83.13.16↔	Incision de tendon, membre inférieur	83.31.00↔	Excision de lésion de gaine tendineuse, SAP
83.13.19↔	Incision de tendon, autre site	83.31.10↔	Excision de lésion de gaine tendineuse, tête et cou
83.13.20↔	Section de tendon, tête et cou	83.31.11↔	Excision de lésion de gaine tendineuse, épaule et aisselle
83.13.21↔	Section de tendon, épaule et aisselle	83.31.12↔	Excision de lésion de gaine tendineuse, bras et coude
83.13.22↔	Section de tendon, bras et coude	83.31.13↔	Excision de lésion de gaine tendineuse, avant-bras
83.13.23↔	Section de tendon, avant-bras		
83.13.24↔	Section de tendon, paroi thoracique, abdomen et dos		
83.13.25↔	Section de tendon, région inguino-génitale et fesses		
83.13.26↔	Section de tendon, membre inférieur		
83.13.29↔	Section de tendon, autre site		
83.13.99↔	Autre ténotomie, autre		

83.31.14↔	Excision de lésion de gaine tendineuse, paroi thoracique, abdomen et dos	83.49.20↔	Résection compartimentale, tête et cou
83.31.15↔	Excision de lésion de gaine tendineuse, région inguino-génitale et fesses	83.49.21↔	Résection compartimentale, épaule et aisselle
83.31.16↔	Excision de lésion de gaine tendineuse, membre inférieur	83.49.22↔	Résection compartimentale, bras et coude
83.31.19↔	Excision de lésion de gaine tendineuse, autre site	83.49.23↔	Résection compartimentale, avant-bras
83.31.99↔	Excision de lésion de gaine tendineuse, autre	83.49.24↔	Résection compartimentale, paroi thoracique, abdomen et dos
83.32.00↔	Excision de lésion de muscle, SAP	83.49.25↔	Résection compartimentale, région inguino-génitale et fesses
83.32.10↔	Excision de lésion de muscle, tête et cou	83.49.26↔	Résection compartimentale, membre inférieur
83.32.11↔	Excision de lésion de muscle, épaule et bras	83.49.29↔	Résection compartimentale, autre site
83.32.12↔	Excision de lésion de muscle, paroi thoracique, abdomen et dos	83.49.30↔	Autre excision de tissu mou, tête et cou
83.32.13↔	Excision de lésion de muscle, région inguino-génitale et fesses	83.49.31↔	Autre excision de tissu mou, épaule et aisselle
83.32.14↔	Excision de lésion de muscle, membre inférieur	83.49.32↔	Autre excision de tissu mou, bras et coude
83.32.19↔	Excision de lésion de muscle, autre site	83.49.33↔	Autre excision de tissu mou, avant-bras
83.32.99↔	Excision de lésion de muscle, autre	83.49.34↔	Autre excision de tissu mou, paroi thoracique, abdomen et dos
83.39.00↔	Excision de lésion d'autre tissu mou, SAP	83.49.35↔	Autre excision de tissu mou, région inguino-génitale et fesses
83.39.10↔	Excision de lésion d'un tendon de la tête et du cou	83.49.36↔	Autre excision de tissu mou, membre inférieur
83.39.11↔	Excision de lésion de tendon, épaule et bras	83.49.39↔	Autre excision de tissu mou, autre site
83.39.12↔	Excision de lésion de tendon, paroi thoracique, abdomen et dos	83.49.99↔	Autre excision de tissu mou, autre
83.39.13↔	Excision de lésion de tendon, région inguino-génitale et fesses	83.5x.00↔	Bursectomie, SAP
83.39.14↔	Excision de lésion de tendon, membre inférieur	83.5x.10↔	Bursectomie, tête et cou
83.39.19↔	Excision de lésion de tendon, autre site	83.5x.11↔	Bursectomie, épaule et aisselle
83.39.20↔	Excision de lésion de fascia, tête et cou	83.5x.12↔	Bursectomie, bras et coude
83.39.21↔	Excision de lésion de fascia, épaule et bras	83.5x.13↔	Bursectomie, avant-bras
83.39.22↔	Excision de lésion de fascia, paroi thoracique, abdomen et dos	83.5x.14↔	Bursectomie, paroi thoracique, abdomen et dos
83.39.23↔	Excision de lésion de fascia, région inguino-génitale et fesses	83.5x.15↔	Bursectomie, région inguino-génitale et fesses
83.39.24↔	Excision de lésion de fascia, membre inférieur	83.5x.16↔	Bursectomie, membre inférieur
83.39.29↔	Excision de lésion de fascia, autre site	83.5x.19↔	Bursectomie, autre site
83.39.99↔	Excision de lésion d'autre tissu mou, autre	83.5x.99↔	Bursectomie, autre
83.41↔	Excision (prélèvement) de tendon pour greffe	83.61.00↔	Suture de gaine tendineuse, SAP
83.42.00↔	Autre ténectomie [Autre excision tendineuse ou de gaine tendineuse], SAP	83.61.10↔	Suture de gaine tendineuse, tête et cou
83.42.10↔	Autre ténectomie, tête et cou	83.61.11↔	Suture de gaine tendineuse, épaule et aisselle
83.42.11↔	Autre ténectomie, épaule et aisselle	83.61.12↔	Suture de gaine tendineuse, bras et coude
83.42.12↔	Autre ténectomie, bras et coude	83.61.13↔	Suture de gaine tendineuse, avant-bras
83.42.13↔	Autre ténectomie, avant-bras	83.61.14↔	Suture de gaine tendineuse, paroi thoracique, abdomen et dos
83.42.14↔	Autre ténectomie, paroi thoracique, abdomen et dos	83.61.15↔	Suture de gaine tendineuse, région inguino-génitale et fesses
83.42.15↔	Autre ténectomie, région inguino-génitale et fesses	83.61.16↔	Suture de gaine tendineuse, membre inférieur
83.42.16↔	Autre ténectomie, membre inférieur	83.61.19↔	Suture de gaine tendineuse, autre site
83.42.19↔	Autre ténectomie, autre site	83.61.99↔	Suture de gaine tendineuse, autre
83.42.99↔	Autre ténectomie, autre	83.62.00↔	Suture différée de tendon [Suture secondaire de tendon], SAP
83.44.00↔	Autre fasciectomie, SAP	83.62.10↔	Suture différée de tendon, tête et cou
83.44.10↔	Autre fasciectomie, tête et cou	83.62.11↔	Suture différée de tendon, épaule et aisselle
83.44.11↔	Autre fasciectomie, épaule et aisselle	83.62.12↔	Suture différée de tendon, bras et coude
83.44.12↔	Autre fasciectomie, bras et coude	83.62.13↔	Suture différée de tendon, avant-bras
83.44.13↔	Autre fasciectomie, avant-bras	83.62.14↔	Suture différée de tendon, paroi thoracique, abdomen et dos
83.44.14↔	Autre fasciectomie, paroi thoracique, abdomen et dos	83.62.15↔	Suture différée de tendon, région inguino-génitale et fesses
83.44.15↔	Autre fasciectomie, région inguino-génitale et fesses	83.62.16↔	Suture différée de tendon, membre inférieur
83.44.16↔	Autre fasciectomie, membre inférieur	83.62.19↔	Suture différée de tendon, autre site
83.44.19↔	Autre fasciectomie, autre site	83.62.99↔	Suture différée de tendon, autre
83.44.99↔	Autre fasciectomie, autre	83.64.00↔	Autre suture de tendon, SAP
83.45.00↔	Autre myectomie, SAP	83.64.10↔	Autre suture de tendon, tête et cou
83.45.10↔	Autre myectomie, tête et cou	83.64.11↔	Autre suture de tendon, épaule et aisselle
83.45.11↔	Autre myectomie, épaule et aisselle	83.64.12↔	Autre suture de tendon, bras et coude
83.45.12↔	Autre myectomie, bras et coude	83.64.13↔	Autre suture de tendon, avant-bras
83.45.13↔	Autre myectomie, avant-bras	83.64.14↔	Autre suture de tendon, paroi thoracique, abdomen et dos
83.45.14↔	Autre myectomie, paroi thoracique, abdomen et dos	83.64.15↔	Autre suture de tendon, région inguino-génitale et fesses
83.45.15↔	Autre myectomie, région inguino-génitale et fesses	83.64.16↔	Autre suture de tendon, membre inférieur
83.45.16↔	Autre myectomie, membre inférieur	83.64.19↔	Autre suture de tendon, autre site
83.45.19↔	Autre myectomie, autre site	83.64.99↔	Autre suture de tendon, autre
83.45.99↔	Autre myectomie, autre	83.65.00↔	Autre suture de muscle ou de fascia, SAP
83.49.00↔	Autre excision de tissu mou, SAP	83.65.10↔	Autre suture de muscle ou de fascia, tête et cou
83.49.10↔	Excision de gaine tendineuse, tête et cou	83.65.11↔	Autre suture de muscle ou de fascia, épaule et aisselle
83.49.11↔	Excision de gaine tendineuse, épaule et aisselle	83.65.12↔	Autre suture de muscle ou de fascia, bras et coude
83.49.12↔	Excision de gaine tendineuse, bras et coude	83.65.13↔	Autre suture de muscle ou de fascia, avant-bras
83.49.13↔	Excision de gaine tendineuse, avant-bras	83.65.14↔	Autre suture de muscle ou de fascia, paroi thoracique, abdomen et dos
83.49.14↔	Excision de gaine tendineuse, paroi thoracique et dos	83.65.15↔	Autre suture de muscle ou de fascia, région inguino-génitale et fesses
83.49.15↔	Excision de gaine tendineuse, région inguino-génitale et fesses	83.65.16↔	Autre suture de muscle ou de fascia, membre inférieur
83.49.16↔	Excision de gaine tendineuse, membre inférieur	83.65.19↔	Autre suture de muscle, tendon et fascia, autre site
83.49.19↔	Excision de gaine tendineuse, autre site	83.65.99↔	Autre suture de muscle ou de fascia, autre
		83.71.00↔	Avancement de tendon, SAP

83.71.10↔	Avancement de tendon, tête et cou	83.77.16↔	Transposition ou transplantation de muscle, membre inférieur
83.71.11↔	Avancement de tendon, épaule et aisselle	83.77.19↔	Transposition ou transplantation de muscle, autre site
83.71.12↔	Avancement de tendon, bras et coude	83.77.99↔	Transposition ou transplantation de muscle, autre
83.71.13↔	Avancement de tendon, avant-bras	83.79↔	Autre transposition de muscle
83.71.14↔	Avancement de tendon, paroi thoracique, abdomen et dos	83.81.00↔	Grefe de tendon, SAP
83.71.15↔	Avancement de tendon, région inguino-génitale et fesses	83.81.10↔	Grefe de tendon, tête et cou
83.71.16↔	Avancement de tendon, membre inférieur	83.81.11↔	Grefe de tendon, épaule et aisselle
83.71.19↔	Avancement de tendon, autre site	83.81.12↔	Grefe de tendon, bras et coude
83.71.99↔	Avancement de tendon, autre	83.81.13↔	Grefe de tendon, avant-bras
83.72.00↔	Recul de tendon, SAP	83.81.14↔	Grefe de tendon, paroi thoracique, abdomen et dos
83.72.10↔	Recul de tendon, tête et cou	83.81.15↔	Grefe de tendon, région inguino-génitale et fesses
83.72.11↔	Recul de tendon, épaule et aisselle	83.81.16↔	Grefe de tendon, membre inférieur
83.72.12↔	Recul de tendon, bras et coude	83.81.19↔	Grefe de tendon, autre site
83.72.13↔	Recul de tendon, avant-bras	83.81.99↔	Grefe de tendon, autre
83.72.14↔	Recul de tendon, paroi thoracique, abdomen et dos	83.82.00↔	Grefe de muscle ou de fascia, SAP
83.72.15↔	Recul de tendon, région inguino-génitale et fesses	83.82.10↔	Grefe de fascia, tête et cou
83.72.16↔	Recul de tendon, membre inférieur	83.82.11↔	Grefe de fascia, épaule et aisselle
83.72.19↔	Recul de tendon, autre site	83.82.12↔	Grefe de fascia, bras et coude
83.72.99↔	Recul de tendon, autre	83.82.13↔	Grefe de fascia, avant-bras
83.73.00↔	Rattachement de tendon [Réinsertion de tendon], SAP	83.82.14↔	Grefe de fascia, paroi thoracique, abdomen et dos
83.73.10↔	Rattachement de tendon, tête et cou	83.82.15↔	Grefe de fascia, région inguino-génitale et fesses
83.73.11↔	Rattachement de tendon, épaule et aisselle	83.82.16↔	Grefe de fascia, membre inférieur
83.73.12↔	Rattachement de tendon, bras et coude	83.82.19↔	Grefe de fascia, autre site
83.73.13↔	Rattachement de tendon, avant-bras	83.82.20↔	Grefe de lambeau musculaire ou fascial local, tête et cou
83.73.14↔	Rattachement de tendon, paroi thoracique, abdomen et dos	83.82.21↔	Grefe de lambeau musculaire ou fascial local, épaule et aisselle
83.73.15↔	Rattachement de tendon, région inguino-génitale et fesses	83.82.22↔	Grefe de lambeau musculaire ou fascial local, bras et coude
83.73.16↔	Rattachement de tendon, membre inférieur	83.82.23↔	Grefe de lambeau musculaire ou fascial local, avant-bras
83.73.19↔	Rattachement de tendon, autre site	83.82.24↔	Grefe de lambeau musculaire ou fascial local, paroi thoracique, abdomen et dos
83.73.99↔	Rattachement de tendon, autre	83.82.25↔	Grefe de lambeau musculaire ou fascial local, région inguino-génitale et fesses
83.74.00↔	Rattachement de muscle [Réinsertion de muscle], SAP	83.82.26↔	Grefe de lambeau musculaire ou fascial local, membre inférieur
83.74.10↔	Rattachement de muscle, tête et cou	83.82.29↔	Grefe de lambeau musculaire ou fascial local, autre site
83.74.11↔	Rattachement de muscle, épaule et aisselle	83.82.30↔	Grefe de lambeau ostéomyocutané ou ostéofasciocutané, tête et cou
83.74.12↔	Rattachement de muscle, bras et coude	83.82.31↔	Grefe de lambeau ostéomyocutané ou ostéofasciocutané, épaule et aisselle
83.74.13↔	Rattachement de muscle, avant-bras	83.82.32↔	Grefe de lambeau ostéomyocutané ou ostéofasciocutané, bras et coude
83.74.14↔	Rattachement de muscle, paroi thoracique, abdomen et dos	83.82.33↔	Grefe de lambeau ostéomyocutané ou ostéofasciocutané, avant-bras
83.74.15↔	Rattachement de muscle, région inguino-génitale et fesses	83.82.34↔	Grefe de lambeau ostéomyocutané ou ostéofasciocutané, paroi thoracique, abdomen et dos
83.74.16↔	Rattachement de muscle, membre inférieur	83.82.35↔	Grefe de lambeau ostéomyocutané ou ostéofasciocutané, région inguino-génitale et fesses
83.74.19↔	Rattachement de muscle, autre site	83.82.36↔	Grefe de lambeau ostéomyocutané ou ostéofasciocutané, membre inférieur
83.74.99↔	Rattachement de muscle, autre	83.82.39↔	Grefe de lambeau ostéomyocutané ou ostéofasciocutané, autre site
83.75.00↔	Transposition ou transplantation de tendon, SAP	83.82.40↔	Grefe d'autre lambeau microvascularisé et anastomosé de muscle ou de fascia, tête et cou
83.75.10↔	Transposition ou transplantation de tendon, tête et cou	83.82.41↔	Grefe d'autre lambeau microvascularisé et anastomosé de muscle ou de fascia, épaule et aisselle
83.75.11↔	Transposition ou transplantation de tendon, épaule et aisselle	83.82.42↔	Grefe d'autre lambeau microvascularisé et anastomosé de muscle ou de fascia, bras et coude
83.75.12↔	Transposition ou transplantation de tendon, bras et coude	83.82.43↔	Grefe d'autre lambeau microvascularisé et anastomosé de muscle ou de fascia, avant-bras
83.75.13↔	Transposition ou transplantation de tendon, avant-bras	83.82.44↔	Grefe d'autre lambeau microvascularisé et anastomosé de muscle ou de fascia, paroi thoracique, abdomen et dos
83.75.14↔	Transposition ou transplantation de tendon, paroi thoracique, abdomen et dos	83.82.45↔	Grefe d'autre lambeau microvascularisé et anastomosé de muscle ou de fascia, région inguino-génitale et fesses
83.75.15↔	Transposition ou transplantation de tendon, région inguino-génitale et fesses	83.82.46↔	Grefe d'autre lambeau microvascularisé et anastomosé de muscle ou de fascia, membre inférieur
83.75.16↔	Transposition ou transplantation de tendon, membre inférieur	83.82.47↔	Grefe d'autre lambeau microvascularisé et anastomosé de muscle ou de fascia, autre site
83.75.19↔	Transposition ou transplantation de tendon, autre site	83.82.99↔	Grefe de muscle ou de fascia, autre
83.75.99↔	Transposition ou transplantation de tendon, autre	83.85.00↔	Autre changement de longueur de muscle ou de tendon, SAP
83.76.00↔	Autre transposition de tendon, SAP	83.85.10↔	Rallongement de muscle ou de tendon, tête et cou
83.76.10↔	Autre transposition de tendon, tête et cou	83.85.11↔	Rallongement de muscle ou de tendon, épaule et aisselle
83.76.11↔	Autre transposition de tendon, épaule et aisselle	83.85.12↔	Rallongement de muscle ou de tendon, bras et coude
83.76.12↔	Autre transposition de tendon, bras et coude	83.85.13↔	Rallongement de muscle ou de tendon, avant-bras
83.76.13↔	Autre transposition de tendon, avant-bras		
83.76.14↔	Autre transposition de tendon, paroi thoracique et dos		
83.76.15↔	Autre transposition de tendon, région inguino-génitale et fesses		
83.76.16↔	Autre transposition de tendon, membre inférieur		
83.76.19↔	Autre transposition de tendon, autre site		
83.76.99↔	Autre transposition de tendon, autre		
83.77.00↔	Transposition ou transplantation de muscle, SAP		
83.77.10↔	Transposition ou transplantation de muscle, tête et cou		
83.77.11↔	Transposition ou transplantation de muscle, épaule et aisselle		
83.77.12↔	Transposition ou transplantation de muscle, bras et coude		
83.77.13↔	Transposition ou transplantation de muscle, avant-bras		
83.77.14↔	Transposition ou transplantation de muscle, paroi thoracique, abdomen et dos		
83.77.15↔	Transposition ou transplantation de muscle, région inguino-génitale et fesses		

83.85.14↔	Rallongement de muscle ou de tendon, paroi thoracique, abdomen et dos	83.88.42↔	Ténodèse, bras et coude
83.85.15↔	Rallongement de muscle ou de tendon, région inguino-génitale et fesses	83.88.43↔	Ténodèse, avant-bras
83.85.16↔	Rallongement de muscle ou de tendon, membre inférieur	83.88.44↔	Ténodèse, paroi thoracique, abdomen et dos
83.85.19↔	Allongement de muscle ou de tendon, autre site	83.88.45↔	Ténodèse, région inguino-génitale et fesses
83.85.20↔	Recul de muscle ou de tendon, tête et cou	83.88.46↔	Ténodèse, membre inférieur
83.85.21↔	Raccourcissement de muscle ou de tendon, épaule et aisselle	83.88.49↔	Ténodèse, autre site
83.85.22↔	Raccourcissement de muscle ou de tendon, bras et coude	83.88.90↔	Autres opérations plastiques de tendon, tête et cou
83.85.23↔	Raccourcissement de muscle ou de tendon, avant-bras	83.88.91↔	Autres opérations plastiques de tendon, épaule et aisselle
83.85.24↔	Raccourcissement de muscle ou de tendon, paroi thoracique, abdomen et dos	83.88.92↔	Autres opérations plastiques de tendon, bras et coude
83.85.25↔	Raccourcissement de muscle ou de tendon, région inguino-génitale et fesses	83.88.93↔	Autres opérations plastiques de tendon, avant-bras
83.85.26↔	Raccourcissement de muscle ou de tendon, membre inférieur	83.88.94↔	Autres opérations plastiques de tendon, paroi thoracique, abdomen et dos
83.85.29↔	Raccourcissement de muscle ou de tendon, autre site	83.88.95↔	Autres opérations plastiques de tendon, région inguino-génitale et fesses
83.85.99↔	Autre changement de longueur de muscle ou de tendon, autre	83.88.96↔	Autres opérations plastiques de tendon, membre inférieur
83.86↔	Plastie du quadriceps	83.88.97↔	Autres opérations plastiques de tendon, autres sites
83.87.00↔	Autres opérations plastiques de muscle, SAP	83.88.99↔	Autres opérations plastiques de tendon, autre
83.87.10↔	Plastie musculaire, tête et cou	83.89.00↔	Autres opérations plastiques de fascia, SAP
83.87.11↔	Plastie musculaire, épaule et aisselle	83.89.10↔	Allongement, raccourcissement et doublement de fascia, tête et cou
83.87.12↔	Plastie musculaire, bras et coude	83.89.11↔	Allongement, raccourcissement et doublement de fascia, épaule et aisselle
83.87.13↔	Plastie musculaire, avant-bras	83.89.12↔	Allongement, raccourcissement et doublement de fascia, bras et coude
83.87.14↔	Plastie musculaire, paroi thoracique, abdomen et dos	83.89.13↔	Allongement, raccourcissement et doublement de fascia, avant-bras
83.87.15↔	Plastie musculaire, région inguino-génitale et fesses	83.89.14↔	Allongement, raccourcissement et doublement de fascia, paroi thoracique, abdomen et dos
83.87.16↔	Plastie musculaire, membre inférieur	83.89.15↔	Allongement, raccourcissement et doublement de fascia, région inguino-génitale et fesses
83.87.19↔	Plastie musculaire, autre site	83.89.16↔	Allongement, raccourcissement et doublement de fascia, membre inférieur
83.87.90↔	Autres opérations plastiques de muscle, tête et cou	83.89.19↔	Allongement, raccourcissement et doublement de fascia, autre site
83.87.91↔	Autres opérations plastiques de muscle, épaule et aisselle	83.89.20↔	Recouvrement de défaut de fascia, tête et cou
83.87.92↔	Autres opérations plastiques de muscle, bras et coude	83.89.21↔	Recouvrement de défaut de fascia, épaule et aisselle
83.87.93↔	Autres opérations plastiques de muscle, avant-bras	83.89.22↔	Recouvrement de défaut de fascia, bras et coude
83.87.94↔	Autres opérations plastiques de muscle, paroi thoracique, abdomen et dos	83.89.23↔	Recouvrement de défaut de fascia, avant-bras
83.87.95↔	Autres opérations plastiques de muscle, région inguino-génitale et fesses	83.89.24↔	Recouvrement de défaut de fascia, paroi thoracique, abdomen et dos
83.87.96↔	Autres opérations plastiques de muscle, membre inférieur	83.89.25↔	Recouvrement de défaut de fascia, région inguino-génitale et fesses
83.87.97↔	Autres opérations plastiques de muscle, autre site	83.89.26↔	Recouvrement de défaut de fascia, membre inférieur
83.87.99↔	Autres opérations plastiques de muscle, autre	83.89.29↔	Recouvrement de défaut de fascia, autre site
83.88.00↔	Autres opérations plastiques de tendon, SAP	83.89.90↔	Autres opérations plastiques de fascia, tête et cou
83.88.10↔	Plastie d'augmentation de tendon, tête et cou	83.89.91↔	Autres opérations plastiques de fascia, épaule et aisselle
83.88.11↔	Plastie d'augmentation de tendon, épaule et aisselle	83.89.92↔	Autres opérations plastiques de fascia, bras et coude
83.88.12↔	Plastie d'augmentation de tendon, bras et coude	83.89.93↔	Autres opérations plastiques de fascia, avant-bras
83.88.13↔	Plastie d'augmentation de tendon, avant-bras	83.89.94↔	Autres opérations plastiques de fascia, paroi thoracique, abdomen et dos
83.88.14↔	Plastie d'augmentation de tendon, paroi thoracique, abdomen et dos	83.89.95↔	Autres opérations plastiques de fascia, région inguino-génitale et fesses
83.88.15↔	Plastie d'augmentation de tendon, région inguino-génitale et fesses	83.89.96↔	Autres opérations plastiques de fascia, membre inférieur
83.88.16↔	Plastie d'augmentation de tendon, membre inférieur	83.89.97↔	Autres opérations plastiques de fascia, autre site
83.88.19↔	Plastie d'augmentation de tendon, autre site	83.89.99↔	Autres opérations plastiques de fascia, autre
83.88.20↔	Plastie de remplacement de tendon, tête et cou	83.91.00↔	Lyse d'adhérences de muscle, tendon, fascia et bourse, SAP
83.88.21↔	Plastie de remplacement de tendon, épaule et aisselle	83.91.10↔	Lyse d'adhérences de muscle, tendon, fascia et bourse, tête et cou
83.88.22↔	Plastie de remplacement de tendon, bras et coude	83.91.11↔	Lyse d'adhérences de muscle, tendon, fascia et bourse, épaule et aisselle
83.88.23↔	Plastie de remplacement de tendon, avant-bras	83.91.12↔	Lyse d'adhérences de muscle, tendon, fascia et bourse, bras et coude
83.88.24↔	Plastie de remplacement de tendon, paroi thoracique, abdomen et dos	83.91.13↔	Lyse d'adhérences de muscle, tendon, fascia et bourse, avant-bras
83.88.25↔	Plastie de remplacement de tendon, région inguino-génitale et fesses	83.91.14↔	Lyse d'adhérences de muscle, tendon, fascia et bourse, paroi thoracique, abdomen et dos
83.88.26↔	Plastie de remplacement de tendon, membre inférieur	83.91.15↔	Lyse d'adhérences de muscle, tendon, fascia et bourse, région inguino-génitale et fesses
83.88.29↔	Plastie de remplacement de tendon, autres sites	83.91.16↔	Lyse d'adhérences de muscle, tendon, fascia et bourse, membre inférieur
83.88.30↔	Constitution de matériel de greffe, tête et cou	83.91.19↔	Lyse d'adhérences de muscle, tendon, fascia et bourse, autre site
83.88.31↔	Constitution de matériel de greffe, épaule et aisselle		
83.88.32↔	Constitution de matériel de greffe, bras et coude		
83.88.33↔	Constitution de matériel de greffe, avant-bras		
83.88.34↔	Constitution de matériel de greffe, paroi thoracique, abdomen et dos		
83.88.35↔	Constitution de matériel de greffe, région inguino-génitale et fesses		
83.88.36↔	Constitution de matériel de greffe, membre inférieur		
83.88.39↔	Constitution de matériel de greffe, autres sites		
83.88.40↔	Ténodèse, tête et cou		
83.88.41↔	Ténodèse, épaule et aisselle		

83.91.99↔	Lyse d'adhérences de muscle, tendon, fascia et bourse, autre	83.99.26↔	Autres opérations de muscle, fascia et bourse, membre inférieur
83.99.00↔	Autres opérations de muscle, tendon, fascia et bourse, SAP	83.99.29↔	Autres opérations de muscle, fascia et bourse, autre site
83.99.10↔	Autres opérations de tendon, tête et cou	83.99.30↔	Révision (sans remplacement) de stimulateur de muscle squelettique
83.99.11↔	Autres opérations de tendon, épaule et aisselle	83.99.99↔	Autres opérations de muscle, tendon, fascia et bourse, autre
83.99.12↔	Autres opérations de tendon, bras et coude	86.84.00↔	Correction de cicatrice rétractile ou de bride cicatricielle, SAP
83.99.13↔	Autres opérations de tendon, avant-bras	86.84.10↔	Correction de cicatrice rétractile ou de bride cicatricielle, tête
83.99.14↔	Autres opérations de tendon, paroi thoracique, abdomen et dos	86.84.13↔	Correction de cicatrice rétractile ou de bride cicatricielle, avant-bras
83.99.15↔	Autres opérations de tendon, région inguino-génitale et fesses	86.84.14↔	Correction de cicatrice rétractile ou de bride cicatricielle, main
83.99.16↔	Autres opérations de tendon, membre inférieur	86.84.17↔	Correction de cicatrice rétractile ou de bride cicatricielle, région inguino-génitale et fesses
83.99.19↔	Autres opérations de tendon, autre site	86.84.18↔	Correction de cicatrice rétractile ou de bride cicatricielle, membre inférieur
83.99.20↔	Autres opérations de muscle, fascia et bourse, tête et cou	86.84.19↔	Correction de cicatrice rétractile ou de bride cicatricielle, autre site
83.99.21↔	Autres opérations de muscle, fascia et bourse, épaule et aisselle	86.84.99↔	Correction de cicatrice rétractile ou de bride cicatricielle, autre
83.99.22↔	Autres opérations de muscle, fascia et bourse, bras et coude		
83.99.23↔	Autres opérations de muscle, fascia et bourse, avant-bras		
83.99.24↔	Autres opérations de muscle, fascia et bourse, paroi thoracique, abdomen et dos		
83.99.25↔	Autres opérations de muscle, fascia et bourse, région inguino-génitale et fesses		

ADRG I28**Autres interventions sur les os ou tissu conjonctif**

Au moins un(e) procédure dans le tableau I28-1

DRG I28A**Interventions complexes sur les os ou le tissu conjonctif**

Procédure dans le tableau I28-2 ou au moins un(e) procédure dans le tableau I28-3

DRG I28B**Interventions moyennement complexes sur les os ou le tissu conjonctif**

Au moins un(e) procédure dans le tableau I28-4

DRG I28C**Autres interventions sur les os ou tissu conjonctif****procédure I28-1**

01.14.00↔	Biopsie du cerveau à ciel ouvert, SAP	01.24.39↔	Abord par la base du crâne, autre
01.14.10↔	Biopsie stéréotaxique du cerveau à ciel ouvert	01.24.3a↔	Abord par la base du crâne, voie transcondyloire
01.14.99↔	Biopsie du cerveau à ciel ouvert, autre	01.24.3b↔	Abord par la base du crâne, voie transorbitaire
01.24.00↔	Autre craniotomie, SAP	01.24.3c↔	Abord par la base du crâne, avec ostéotomie type Le Fort I
01.24.10↔	Autre craniotomie avec décompression	01.24.99↔	Autre craniotomie, autre
01.24.11↔	Autre craniotomie pour évacuation d'hématome épidual	01.25.00↔	Autre craniectomie, SAP
01.24.12↔	Autre craniotomie pour évacuation d'empyème épidual	01.25.10↔	Autre craniectomie avec décompression
01.24.13↔	Autre craniotomie, insertion de matériel alloplastique ou de réservoir médicamenteux dans les os crâniens ou l'espace épidual	01.25.11↔	Autre craniectomie pour évacuation d'hématome épidual
01.24.14↔	Autre craniotomie, ablation de matériel alloplastique ou de réservoir médicamenteux des os crâniens ou de l'espace épidual	01.25.12↔	Autre craniectomie pour évacuation d'empyème épidual
01.24.15↔	Autre craniotomie, extraction de corps étranger des os crâniens ou de l'espace épidual	01.25.13↔	Autre craniectomie, extraction de corps étranger des os crâniens ou de l'espace épidual
01.24.16↔	Autre craniotomie pour autre drainage de liquide épidual ou pour d'autres raisons	01.25.14↔	Autre craniectomie, insertion de matériel alloplastique ou de réservoir médicamenteux dans les os crâniens ou l'espace épidual
01.24.20↔	Craniotomie, abord par la calotte crânienne, SAP	01.25.19↔	Autre craniectomie pour drainage de liquide épidual ou pour d'autres raisons
01.24.21↔	Trépanation de la calotte crânienne comme voie d'abord	01.25.20↔	Autre craniectomie, re-craniectomie avec mise en place de drain
01.24.22↔	Craniotomie stéréotaxique, abord par la calotte crânienne	01.25.21↔	Autre craniotomie, re-craniectomie pour ablation de matériel alloplastique ou de réservoir médicamenteux des os crâniens ou de l'espace épidual
01.24.29↔	Craniotomie, abord par la calotte crânienne, autre	01.25.99↔	Autre craniectomie, autre
01.24.30↔	Abord par la base du crâne, SAP	04.03.00↔	Section ou écrasement d'autres nerfs crâniens et périphériques, SAP
01.24.31↔	Abord par la base du crâne, voie transorale	04.03.10↔	Section ou écrasement du nerf acoustique
01.24.32↔	Abord par la base du crâne, voie transorale, avec division du voile du palais	04.03.11↔	Section ou écrasement de segment intracrânien d'autre nerf cérébral et ganglion nerveux
01.24.33↔	Abord par la base du crâne, voie transorale, avec division du voile du palais et du palais osseux	04.03.20↔	Section ou écrasement de nerf cérébral extracrânien
01.24.34↔	Abord par la base du crâne, voie transsphénoïdale	04.03.30↔	Section ou écrasement du plexus brachial
01.24.35↔	Abord par la base du crâne, voie transtéthmoïdale	04.03.31↔	Section ou écrasement de nerf de l'épaule
01.24.36↔	Abord par la base du crâne, voie transmastoïdienne	04.03.32↔	Section ou écrasement de nerf du bras et de la main
01.24.37↔	Abord par la base du crâne, voie translabyrinthique	04.03.33↔	Section ou écrasement de nerf du tronc et du membre inférieur
01.24.38↔	Abord par la base du crâne, voie transpyramidale		

04.03.99↔	Section ou écrasement d'autres nerfs crâniens et périphériques, autre	04.49.00↔	Autre lyse d'adhérences ou décompression de nerf ou de ganglion périphérique, SAP
04.04.00↔	Autre incision de nerf crânien et périphérique, SAP	04.49.10↔	Autre lyse d'adhérences ou décompression du plexus brachial
04.04.10↔	Autre incision du nerf acoustique	04.49.11↔	Autre lyse d'adhérences ou décompression de nerf de l'épaule
04.04.11↔	Autre incision de segment intracrânien d'autre nerf cérébral et ganglion nerveux	04.49.12↔	Autre lyse d'adhérences ou décompression de nerf du bras
04.04.20↔	Autre incision de nerf cérébral extracrânien	04.49.13↔	Autre lyse d'adhérences ou décompression de nerf de la main
04.04.30↔	Autre incision du plexus brachial	04.49.14↔	Autre lyse d'adhérences ou décompression du plexus lombosacré, de l'aîne et du plancher pelvien
04.04.31↔	Autre incision de nerf de l'épaule	04.49.15↔	Autre lyse d'adhérences ou décompression de nerf de la jambe
04.04.32↔	Autre incision de nerf du bras et de la main	04.49.16↔	Autre lyse d'adhérences ou décompression de nerf du pied
04.04.33↔	Autre incision de nerf du tronc et du membre inférieur	04.49.99↔	Autre lyse d'adhérences ou décompression d'autre nerf ou de ganglion périphérique, autre
04.04.99↔	Autre incision de nerf crânien et périphérique, autre	04.6x.00↔	Transposition de nerf crânien et périphérique, SAP
04.06.00↔	Autre excision de ganglion de nerf crânien ou périphérique, SAP	04.6x.10↔	Transposition de nerf cérébral extracrânien avec suture épineurale primaire
04.06.10↔	Excision de ganglion intracrânien	04.6x.11↔	Transposition de nerf cérébral extracrânien avec suture épineurale secondaire
04.06.20↔	Excision d'autre ganglion périphérique	04.6x.12↔	Transposition de nerf cérébral extracrânien avec suture interfasciculaire primaire et secondaire
04.06.99↔	Autre excision de ganglion de nerf crânien ou périphérique, autre	04.6x.20↔	Transposition du plexus brachial avec suture épineurale primaire
04.07.00↔	Autre excision ou avulsion de nerf crânien et périphérique, SAP	04.6x.21↔	Transposition du plexus brachial avec suture épineurale secondaire
04.07.10↔	Excision (prélèvement) de nerf pour greffe	04.6x.22↔	Transposition du plexus brachial avec suture interfasciculaire primaire
04.07.11↔	Ablation de greffon nerveux	04.6x.23↔	Transposition du plexus brachial avec suture interfasciculaire secondaire
04.07.20↔	Autre excision ou avulsion de nerf intracrânien	04.6x.30↔	Transposition de nerf de l'épaule avec suture épineurale primaire et secondaire
04.07.30↔	Autre excision ou avulsion de nerf cérébral extracrânien	04.6x.31↔	Transposition de nerf de l'épaule avec suture interfasciculaire primaire et secondaire
04.07.40↔	Autre excision ou avulsion du plexus brachial	04.6x.40↔	Transposition de nerf du bras avec suture épineurale primaire
04.07.41↔	Autre excision ou avulsion de nerf de l'épaule	04.6x.41↔	Transposition de nerf du bras avec suture épineurale secondaire
04.07.42↔	Autre excision ou avulsion de nerf du bras et de la main	04.6x.42↔	Transposition de nerf du bras avec suture interfasciculaire primaire
04.07.43↔	Autre excision ou avulsion de nerf du tronc et du membre inférieur	04.6x.43↔	Transposition de nerf du bras avec suture interfasciculaire secondaire
04.07.99↔	Autre excision ou avulsion de nerf crânien et périphérique, autre	04.6x.50↔	Transposition de nerf du tronc et du membre inférieur avec suture épineurale primaire et secondaire
04.08.00↔	Fénelation des gaines du nerf optique, SAP	04.6x.51↔	Transposition de nerf du tronc et du membre inférieur avec suture interfasciculaire primaire et secondaire
04.08.10↔	Autres opérations du nerf optique	04.6x.60↔	Transposition de nerf de la main avec suture interfasciculaire primaire et secondaire
04.08.99↔	Fénelation des gaines du nerf optique, autre	04.6x.70↔	Transposition avec neurolyse et décompression d'un nerf cérébral extracrânien
04.11.00↔	Biopsie fermée [percutanée] [à l'aiguille] de nerf et ganglion crânien ou périphérique, SAP	04.6x.71↔	Transposition avec neurolyse et décompression du plexus brachial ou d'un nerf de l'épaule
04.11.10↔	Biopsie fermée [percutanée] [à l'aiguille] de nerf cérébral intracrânien	04.6x.72↔	Transposition avec neurolyse et décompression d'un nerf du bras
04.11.20↔	Biopsie fermée [percutanée] [à l'aiguille] de nerf cérébral extracrânien	04.6x.73↔	Transposition avec neurolyse et décompression d'un nerf de la main
04.11.30↔	Biopsie fermée [percutanée] [à l'aiguille] du plexus brachial	04.6x.74↔	Transposition avec neurolyse et décompression d'un nerf du tronc et du membre inférieur
04.11.31↔	Biopsie fermée [percutanée] [à l'aiguille] de nerf du bras et de la main	04.6x.75↔	Transposition d'autre nerf crânien et périphérique
04.11.39↔	Biopsie fermée [percutanée] [à l'aiguille] d'autre nerf	04.6x.99↔	Transposition de nerf crânien et périphérique, autre
04.11.40↔	Biopsie fermée [percutanée] [à l'aiguille] de nerf du membre inférieur	04.76↔	Réparation de traumatisme ancien de nerf crânien et périphérique
04.11.99↔	Biopsie fermée [percutanée] [à l'aiguille] de nerf et ganglion crânien ou périphérique, autre	04.79.00↔	Autre plastie de nerf, SAP
04.12.00↔	Biopsie ouverte de nerf et ganglion crânien ou périphérique, SAP	04.79.10↔	Transplantation et transposition de nerf cérébral extracrânien, avec suture épineurale
04.12.10↔	Biopsie ouverte de nerf crânien intracrânien	04.79.11↔	Transplantation et transposition du plexus brachial, avec suture épineurale
04.12.20↔	Biopsie ouverte de nerf crânien extracrânien	04.79.12↔	Transplantation et transposition de nerf de l'épaule, avec suture épineurale
04.12.30↔	Biopsie ouverte du plexus brachial	04.79.13↔	Transplantation et transposition de nerf du bras et de la main, avec suture épineurale
04.12.31↔	Biopsie ouverte de nerf de l'épaule	04.79.14↔	Transplantation et transposition de nerf du tronc et du membre inférieur, avec suture épineurale
04.12.32↔	Biopsie ouverte de nerf du bras et de la main	04.79.19↔	Transplantation et transposition d'autre nerf, avec suture épineurale
04.12.33↔	Biopsie ouverte de nerf du tronc	04.79.20↔	Transplantation et transposition de nerf avec suture interfasciculaire
04.12.34↔	Biopsie ouverte de nerf du plexus lombosacré		
04.12.35↔	Biopsie ouverte de nerf du membre inférieur		
04.12.99↔	Biopsie ouverte de nerf et ganglion crânien ou périphérique, autre		
04.2x.00↔	Destruction de nerf et ganglion crânien et périphérique, SAP		
04.2x.10↔	Destruction de nerf et ganglion intracrânien		
04.2x.20↔	Destruction de nerf crânien extracrânien		
04.2x.30↔	Destruction du plexus brachial		
04.2x.31↔	Destruction de nerf de l'épaule		
04.2x.32↔	Destruction de nerf du bras et de la main		
04.2x.33↔	Destruction de nerf du tronc et du plexus lombosacré		
04.2x.34↔	Destruction de nerf de la jambe et du pied		
04.2x.39↔	Destruction d'autre nerf et ganglion périphérique		
04.2x.99↔	Destruction de nerf et ganglion crânien et périphérique, autre		
04.42.00↔	Autre décompression de nerf crânien, SAP		
04.42.10↔	Autre décompression intracrânienne de nerf crânien		
04.42.20↔	Autre décompression extracrânienne de nerf crânien		
04.42.99↔	Autre décompression de nerf crânien, autre		

04.79.21↔	Transplantation et transposition de nerf cérébral extracrânien, avec suture interfasciculaire	05.23↔	Sympathectomie lombaire
04.79.22↔	Transplantation et transposition du plexus brachial, avec suture interfasciculaire	05.24↔	Sympathectomie présacrée
04.79.23↔	Transplantation et transposition de nerf de l'épaule, avec suture interfasciculaire	05.25↔	Sympathectomie périartérielle
04.79.24↔	Transplantation et transposition de nerf du bras et de la main, avec suture interfasciculaire	05.26↔	Sympathectomie thoracique
04.79.25↔	Transplantation et transposition de nerf du tronc et du membre inférieur, avec suture interfasciculaire	05.29↔	Autre sympathectomie et excision de ganglion
04.79.29↔	Transplantation et transposition d'autre nerf, avec suture interfasciculaire	05.89↔	Autres opérations de nerf ou de ganglion sympathique
04.79.99↔	Autre plastie de nerf, autre	05.9↔	Autres opérations du système nerveux
04.92.00↔	Implantation ou remplacement d'électrode(s) de neurostimulateur périphérique, SAP	21.07↔	Contrôle d'épistaxis, par excision de muqueuse nasale et greffe cutanée de septum et de la paroi latérale du nez
04.92.10↔	Implantation ou remplacement d'électrode(s) de neurostimulateur périphérique temporaire, système à une électrode, test de stimulation	21.83.00↔	Reconstruction totale du nez, SAP
04.92.11↔	Implantation ou remplacement d'électrode(s) de neurostimulateur périphérique temporaire, système à plusieurs électrodes, test de stimulation	21.83.10↔	Septorhinoplastie avec correction de cartilage ou d'os, avec transplant autologue local
04.92.20↔	Implantation ou remplacement d'électrode(s) de neurostimulateur périphérique permanent par voie percutanée, électrode en baguette, système à une électrode	21.83.11↔	Septorhinoplastie avec correction de cartilage ou d'os, avec transplant autologue distal ou transplant allogène ou xénogène
04.92.21↔	Implantation ou remplacement d'électrode(s) de neurostimulateur périphérique permanent par voie percutanée, électrode en baguette, système à plusieurs électrodes	21.83.12↔	Septorhinoplastie avec correction d'os et de cartilage
04.92.30↔	Implantation ou remplacement par voie chirurgicale ouverte d'électrode(s) de neurostimulateur périphérique permanent, électrode à plaque, système à une électrode	21.83.20↔	Reconstruction totale du nez, avec implantation de matériel alloplastique
04.92.31↔	Implantation ou remplacement par voie chirurgicale ouverte d'électrode(s) de neurostimulateur périphérique permanent, électrode à plaque, système à plusieurs électrodes	21.83.99↔	Reconstruction totale du nez, autre
04.92.40↔	Implantation ou remplacement d'électrode de stimulation du nerf vague	21.84↔	Révision de rhinoplastie
04.92.99↔	Implantation ou remplacement d'électrode(s) de neurostimulateur périphérique, autre	21.85↔	Rhinoplastie d'augmentation
04.93.00↔	Ablation d'électrode(s) de neurostimulateur périphérique, SAP	21.86.00↔	Rhinoplastie limitée, SAP
04.93.10↔	Ablation d'électrode(s) de neurostimulateur périphérique, électrode en baguette, système à une électrode	21.86.10↔	Rhinoplastie limitée, nez externe
04.93.11↔	Ablation d'électrode(s) de neurostimulateur périphérique, électrode en baguette, système à plusieurs électrodes	21.86.11↔	Rhinoplastie avec lambeau local ou distal
04.93.20↔	Ablation d'électrode(s) de neurostimulateur périphérique, électrode à plaque, système à une électrode	21.86.99↔	Rhinoplastie limitée, autre
04.93.21↔	Ablation d'électrode(s) de neurostimulateur périphérique, électrode à plaque, système à plusieurs électrodes	21.87↔	Autre rhinoplastie
04.93.40↔	Enlèvement d'électrode du nerf vague	21.88.00↔	Autre septoplastie, SAP
04.93.99↔	Ablation d'électrode(s) de neurostimulateur périphérique, autre	21.88.10↔	Septoplastie, doubleur
04.94.10↔	Révision (sans remplacement) d'électrode(s) de neurostimulateur périphérique, SAP	21.88.11↔	Septoplastie, réparation de perforation du septum nasal avec lambeau muqueux de glissement
04.94.11↔	Révision (sans remplacement) d'électrode(s) de neurostimulateur périphérique, électrode en baguette, système à une électrode	21.88.12↔	Septoplastie, correction sans résection
04.94.12↔	Révision (sans remplacement) d'électrode(s) de neurostimulateur périphérique, électrode en baguette, système à plusieurs électrodes	21.88.13↔	Septoplastie, correction avec résection
04.94.13↔	Révision (sans remplacement) d'électrode(s) de neurostimulateur périphérique, électrode à plaque, système à une électrode	21.88.14↔	Septoplastie, réparation de septum nasal avec transplant autologue local (plastie d'échange)
04.94.14↔	Révision (sans remplacement) d'électrode(s) de neurostimulateur périphérique, électrode à plaque, système à plusieurs électrodes	21.88.15↔	Septoplastie, réparation de septum nasal avec transplant autologue distal ou transplant allogène ou xénogène
04.94.99↔	Révision (sans remplacement) d'électrode(s) de neurostimulateur périphérique, autre	21.88.99↔	Autre septoplastie, autre
04.99.00↔	Autre opération de nerf crânien et périphérique, SAP	21.89↔	Autre réparation et opération plastique du nez
04.99.10↔	Implantation ou remplacement de neuroprothèse périphérique	22.2x.00↔	Antrotomie intranasale, SAP
04.99.11↔	Révision (sans remplacement) de neuroprothèse périphérique	22.2x.10↔	Infundibulotomie sans fenestration de l'antré maxillaire
04.99.12↔	Ablation de neuroprothèse périphérique	22.2x.11↔	Infundibulotomie avec fenestration de l'antré maxillaire
04.99.99↔	Autre opération de nerf crânien et périphérique, autre	22.2x.20↔	Antrotomie intranasale par dilatation de ballonnet, SAP
05.0↔	Section de nerf ou de ganglion sympathique	22.2x.21↔	Antrotomie intranasale par dilatation de ballonnet, sinus sphénoïdal
05.11↔	Biopsie de nerf ou de ganglion sympathique	22.2x.22↔	Antrotomie intranasale par dilatation de ballonnet, sinus frontal
05.21↔	Excision de ganglion sphéno-palatin	22.2x.23↔	Antrotomie intranasale par dilatation de ballonnet, sinus maxillaire
05.22↔	Sympathectomie cervicale	22.2x.28↔	Antrotomie intranasale par dilatation de ballonnet, plusieurs sinus nasaux
		22.2x.29↔	Antrotomie intranasale par dilatation de ballonnet, autre
		22.2x.99↔	Antrotomie intranasale, autre
		22.61↔	Excision de lésion du sinus maxillaire, abord selon Caldwell-Luc
		22.62↔	Excision de lésion du sinus maxillaire, par autre abord
		29.92↔	Section du nerf glossopharyngien
		31.91↔	Section de nerf laryngé
		34.3x.00↔	Excision ou destruction de lésion ou de tissu du médiastin, SAP
		34.3x.10↔	Excision de lésion ou de tissu du médiastin
		34.3x.20↔	Résection de lésion ou de tissu du médiastin, SAP
		34.3x.21↔	Résection de lésion ou de tissu du médiastin, sans résection d'organe médiastinal
		34.3x.22↔	Résection de lésion ou de tissu du médiastin, avec résection du poumon ou de la paroi thoracique
		34.3x.23↔	Résection de lésion ou de tissu du médiastin, avec résection partielle du péricarde
		34.3x.24↔	Résection de lésion ou de tissu du médiastin, avec endoprothèse vasculaire
		34.3x.25↔	Résection de lésion ou de tissu du médiastin, avec résection pulmonaire et endoprothèse vasculaire
		34.3x.26↔	Résection de lésion ou de tissu du médiastin, avec résection pulmonaire et résection partielle du péricarde
		34.3x.27↔	Résection de lésion ou de tissu du médiastin, avec résection partielle du péricarde et endoprothèse vasculaire

34.3x.28↔	Résection de lésion ou de tissu du médiastin, avec résection partielle du poumon et du péricarde et endoprothèse vasculaire	39.72.33↔	Embolisation transluminale percutanée de malformation vasculaire par microcathéter, utilisation de trois microcathéters
34.3x.29↔	Résection de lésion ou de tissu du médiastin, autre	39.72.34↔	Embolisation transluminale percutanée de malformation vasculaire par microcathéter, utilisation de quatre microcathéters
34.3x.30↔	Destruction de lésion ou de tissu du médiastin	39.72.35↔	Embolisation transluminale percutanée de malformation vasculaire par microcathéter, utilisation de cinq microcathéters
34.3x.99↔	Excision ou destruction de lésion ou de tissu du médiastin, autre	39.72.39↔	Embolisation transluminale percutanée de malformation vasculaire par microcathéter, utilisation de plus de cinq microcathéters
34.4x.00↔	Excision ou destruction de lésion de la paroi thoracique, SAP	39.72.99↔	Réparation ou occlusion endovasculaire des vaisseaux de la tête et du cou, autre
34.4x.10↔	Excision de lésion de la paroi thoracique	39.73.00↔	Implantation endovasculaire de greffe sur l'aorte thoracique, SAP
34.4x.20↔	Résection partielle de lésion de la paroi thoracique, SAP	39.73.10↔	Implantation endovasculaire de greffe sur l'aorte thoracique, sans fenestration ni bras latéral
34.4x.21↔	Résection partielle de lésion de la paroi thoracique, sans réparation	39.73.11↔	Implantation endovasculaire de greffe sur l'aorte thoracique, avec fenestration ou bras latéral
34.4x.22↔	Résection partielle de lésion de la paroi thoracique, avec réparation	39.73.20↔	Implantation endovasculaire de greffe sur l'aorte thoraco-abdominale
34.4x.30↔	Résection de lésion de la paroi thoracique, résection complète du sternum, SAP	39.73.99↔	Implantation endovasculaire de greffe sur l'aorte thoracique, autre
34.4x.31↔	Résection de lésion de la paroi thoracique, résection complète du sternum, sans réparation	39.75.00↔	Intervention vasculaire transluminale percutanée, autres vaisseaux, SAP
34.4x.32↔	Résection de lésion de la paroi thoracique, résection complète du sternum, avec réparation	39.75.01↔	Intervention vasculaire percutanée transluminale, ablation de corps étranger par sonde-panier ou autre cathéter
34.4x.40↔	Destruction de lésion de la paroi thoracique	39.75.10↔	Intervention vasculaire transluminale percutanée, autres vaisseaux, emploi de systèmes de cathéters pour recanalisation d'obstructions totales
34.4x.99↔	Excision ou destruction de lésion de la paroi thoracique, autre	39.75.12↔	Intervention vasculaire transluminale percutanée, autres vaisseaux, angioplastie au laser
34.74↔	Réparation des déformations thoraciques	39.75.13↔	Intervention vasculaire transluminale percutanée, autres vaisseaux, emploi de système anti-embolique (vaisseaux périphériques ou viscéraux)
34.81↔	Excision de lésion ou de tissu du diaphragme	39.75.14↔	Intervention vasculaire transluminale percutanée, autres vaisseaux, athérectomie
34.93↔	Réparation de la plèvre	39.75.15↔	Intervention vasculaire transluminale percutanée, autres vaisseaux, thrombolyse sélective
38.21↔	Biopsie de vaisseau sanguin	39.75.16↔	Intervention vasculaire transluminale percutanée, autres vaisseaux, thrombolyse sélective, assistance échographique
39.71.00↔	Implantation endovasculaire d'une greffe dans l'aorte abdominale, SAP	39.75.20↔	Intervention vasculaire transluminale percutanée, autres vaisseaux, ablation par radiofréquence délivrée par cathéter dans l'artère rénale
39.71.10↔	Implantation endovasculaire d'une greffe dans l'aorte abdominale, aorto-iliaque, sans fenestration ni bras latéral	39.75.30↔	Augmentation de la perfusion cérébrale par clampage endoaortique partiel à ballonnet
39.71.11↔	Implantation endovasculaire d'une greffe dans l'aorte abdominale, aorto-iliaque, avec fenestration ou bras latéral	39.75.99↔	Intervention vasculaire transluminale percutanée, autres vaisseaux, autre
39.71.12↔	Implantation endovasculaire d'une greffe dans l'aorte abdominale, prothèse de bifurcation aorto-bi-iliaque, sans fenestration ni bras latéral	39.76.50↔	Thrombolyse percutanée sélective de vaisseaux extracrâniens de la tête et du cou
39.71.13↔	Implantation endovasculaire d'une greffe dans l'aorte abdominale, prothèse de bifurcation aorto-bi-iliaque, avec fenestration et bras latéral	39.76.70↔	Extraction endovasculaire percutanée de corps étranger de vaisseaux extracrâniens de la tête et du cou
39.71.14↔	Implantation endovasculaire d'une greffe dans l'aorte abdominale, prothèse tubulaire aorto-bi-iliaque, sans fenestration ni bras latéral	39.77.50↔	Thrombectomie percutanée sélective de vaisseau(x) intracrânien(s)
39.71.15↔	Implantation endovasculaire d'une greffe dans l'aorte abdominale, prothèse tubulaire aorto-bi-iliaque, avec fenestration ou bras latéral	39.77.70↔	Extraction endovasculaire percutanée de corps étranger de vaisseau(x) intracrânien(s)
39.71.99↔	Implantation endovasculaire d'une greffe dans l'aorte abdominale, autre	39.79.00↔	Autre réparation endovasculaire (d'anévrismes) d'autres vaisseaux, SAP
39.72.00↔	Réparation ou occlusion endovasculaire des vaisseaux de la tête et du cou, SAP	39.79.10↔	Implantation endovasculaire de greffe, autres vaisseaux, SAP
39.72.10↔	Embolisation sélective de vaisseaux intracrâniens, SAP	39.79.11↔	Implantation endovasculaire de greffe, vaisseaux viscéraux
39.72.11↔	Embolisation sélective de vaisseaux intracrâniens, avec particules ou spires métalliques	39.79.12↔	Implantation endovasculaire de greffe, vaisseaux du bassin
39.72.12↔	Embolisation sélective de vaisseaux intracrâniens, avec liquides embolisants, ballonnets détachables ou filtres	39.79.13↔	Implantation endovasculaire de greffe, vaisseaux abdominaux
39.72.13↔	Embolisation sélective de vaisseaux intracrâniens par des stents utilisés comme flow-diverter	39.79.19↔	Implantation endovasculaire de greffe, autres vaisseaux, autre
39.72.14↔	Embolisation sélective de vaisseaux intracrâniens, avec matériel embolisant adhésif	39.79.20↔	Embolisation ou occlusion par coils, autres vaisseaux, SAP
39.72.19↔	Embolisation sélective de vaisseaux intracrâniens, autre	39.79.21↔	Embolisation ou occlusion par coils, vaisseaux du membre supérieur
39.72.20↔	Embolisation sélective de vaisseaux extracrâniens de la tête et du cou, SAP	39.79.22↔	Embolisation ou occlusion par coils, aorte
39.72.21↔	Embolisation sélective de vaisseaux extracrâniens de la tête et du cou, avec particules ou spires métalliques	39.79.23↔	Embolisation ou occlusion par coils, canal artériel persistant
39.72.22↔	Embolisation sélective de vaisseaux extracrâniens avec liquides embolisants, ballonnets détachables ou filtres	39.79.24↔	Embolisation ou occlusion par coils, vaisseaux thoraciques
39.72.24↔	Embolisation sélective de vaisseaux extracrâniens de la tête et du cou, avec matériel embolisant adhésif	39.79.25↔	Embolisation ou occlusion par coils, vaisseaux viscéraux
39.72.29↔	Embolisation sélective de vaisseaux extracrâniens de la tête et du cou, autre	39.79.26↔	Embolisation ou occlusion par coils, vaisseaux abdominaux
39.72.30↔	Embolisation transluminale percutanée de malformation vasculaire par microcathéter, SAP	39.79.27↔	Embolisation ou occlusion par coils, vaisseaux du membre inférieur
39.72.31↔	Embolisation transluminale percutanée de malformation vasculaire par microcathéter, utilisation d'un microcathéter	39.79.28↔	Embolisation ou occlusion par coils, vaisseaux rachidiens
39.72.32↔	Embolisation transluminale percutanée de malformation vasculaire par microcathéter, utilisation de deux microcathéters		

39.79.29↔	Embolisation ou occlusion par coils, autres vaisseaux, autre	39.79.77↔	Fermeture d'artères par cathéter au laser, vaisseaux abdominaux
39.79.30↔	Embolisation sélective par liquides embolisants, autres vaisseaux, SAP	39.79.79↔	Fermeture d'artères par cathéter au laser, autres vaisseaux, autre
39.79.31↔	Embolisation sélective par liquides embolisants, vaisseaux du membre supérieur	39.79.80↔	Fermeture d'artères par cathéter à radiofréquence, autres vaisseaux, SAP
39.79.32↔	Embolisation sélective par liquides embolisants, aorte	39.79.81↔	Fermeture d'artères par cathéter à radiofréquence, artères du membre supérieur
39.79.33↔	Embolisation sélective par liquides embolisants, canal artériel persistant	39.79.82↔	Fermeture d'artères par cathéter à radiofréquence, aorte
39.79.34↔	Embolisation sélective par liquides embolisants, vaisseaux thoraciques	39.79.84↔	Fermeture d'artères par cathéter à radiofréquence, vaisseaux thoraciques
39.79.35↔	Embolisation sélective par liquides embolisants, vaisseaux viscéraux	39.79.85↔	Fermeture d'artères par cathéter à radiofréquence, vaisseaux du membre inférieur
39.79.36↔	Embolisation sélective par liquides embolisants, vaisseaux abdominaux	39.79.86↔	Fermeture d'artères par cathéter à radiofréquence, vaisseaux viscéraux
39.79.37↔	Embolisation sélective par liquides embolisants, vaisseaux du membre inférieur	39.79.87↔	Fermeture d'artères par cathéter à radiofréquence, vaisseau abdominal
39.79.38↔	Embolisation sélective par liquides embolisants, vaisseaux rachidiens	39.79.89↔	Fermeture d'artères par cathéter à radiofréquence, autres vaisseaux, autre
39.79.39↔	Embolisation sélective par liquides embolisants, autres vaisseaux, autre	39.79.99↔	Autre réparation endovasculaire (d'anévrismes) d'autres vaisseaux, autre
39.79.40↔	Embolisation sélective par ballonnets détachables, autres vaisseaux, SAP	40.11.00↔	Biopsie de structure lymphatique, SAP
39.79.41↔	Embolisation sélective par ballonnets détachables, vaisseaux du membre supérieur	40.11.10↔	Biopsie ouverte (par incision) de ganglion lymphatique médiastinal, para-aortique, iliaque ou pelvien
39.79.42↔	Embolisation sélective par ballonnets détachables, aorte	40.11.11↔	Biopsie ouverte (par incision) de ganglion lymphatique cervical, supraclaviculaire, axillaire ou inguinal
39.79.43↔	Embolisation sélective par ballonnets détachables, canal artériel persistant	40.11.20↔	Biopsie fermée [percutanée] [à l'aiguille] de ganglion lymphatique
39.79.44↔	Embolisation sélective par ballonnets détachables, vaisseaux thoraciques	40.11.99↔	Biopsie de structure lymphatique, autre
39.79.45↔	Embolisation sélective par ballonnets détachables, vaisseaux viscéraux	40.19.00↔	Autres techniques diagnostiques concernant les structures lymphatiques, SAP
39.79.46↔	Embolisation sélective par ballonnets détachables, vaisseaux abdominaux	40.19.99↔	Autres techniques diagnostiques concernant les structures lymphatiques, autre
39.79.47↔	Embolisation sélective par ballonnets détachables, vaisseaux rachidiens	40.21.00↔	Excision de ganglion lymphatique cervical profond, SAP
39.79.48↔	Embolisation sélective par ballonnets détachables, vaisseaux du membre inférieur	40.21.10↔	Excision de ganglions et vaisseaux lymphatiques isolés, ganglion cervical non marqué
39.79.49↔	Embolisation sélective par ballonnets détachables, autres vaisseaux, autre	40.21.11↔	Excision de ganglions et vaisseaux lymphatiques isolés, ganglion cervical marqué à l'aide d'un radioisotope ou d'un colorant (lymphadénectomie de ganglion sentinelle)
39.79.50↔	Embolisation sélective par filtres, autres vaisseaux, SAP	40.21.99↔	Excision de ganglion lymphatique cervical profond, autre
39.79.51↔	Embolisation sélective par filtres, vaisseaux du membre supérieur	40.22.00↔	Excision de ganglion lymphatique mammaire interne, SAP
39.79.52↔	Embolisation sélective par filtres, aorte	40.22.10↔	Excision de ganglion lymphatique mammaire interne, par thoracoscopie
39.79.53↔	Embolisation sélective par filtres, canal artériel persistant	40.22.20↔	Excision chirurgicale ouverte de ganglion lymphatique mammaire interne
39.79.54↔	Embolisation sélective par filtres, vaisseaux thoraciques	40.22.99↔	Excision de ganglion lymphatique mammaire interne, autre
39.79.55↔	Embolisation sélective par filtres, vaisseaux viscéraux	40.23.00↔	Excision de ganglion lymphatique axillaire, SAP
39.79.56↔	Embolisation sélective par filtres, vaisseaux abdominaux	40.23.10↔	Excision de ganglion lymphatique axillaire, non marqué
39.79.57↔	Embolisation sélective par filtres, vaisseaux du membre inférieur	40.23.11↔	Excision de ganglion lymphatique axillaire marqué à l'aide d'un radioisotope ou d'un colorant (lymphadénectomie de ganglion sentinelle)
39.79.58↔	Embolisation sélective par filtres, vaisseaux rachidiens	40.23.99↔	Excision de ganglion lymphatique axillaire, autre
39.79.59↔	Embolisation sélective par filtres, autres vaisseaux, autre	40.24.00↔	Excision de ganglion lymphatique inguinal, SAP
39.79.60↔	Embolisation sélective par particules, autres vaisseaux, SAP	40.24.10↔	Excision chirurgicale ouverte de ganglion lymphatique inguinal, non marqué
39.79.61↔	Embolisation sélective par particules, vaisseaux du membre supérieur	40.24.11↔	Excision chirurgicale ouverte de ganglion lymphatique inguinal marqué à l'aide d'un radioisotope ou d'un colorant (lymphadénectomie de ganglion sentinelle)
39.79.62↔	Embolisation sélective par particules, aorte	40.24.20↔	Excision de ganglion lymphatique inguinal, par laparoscopie
39.79.63↔	Embolisation sélective par particules, canal artériel persistant	40.24.99↔	Excision de ganglion lymphatique inguinal, autre
39.79.64↔	Embolisation sélective par particules, vaisseaux thoraciques	40.29.00↔	Excision simple d'autre structure lymphatique, SAP
39.79.65↔	Embolisation sélective par particules, vaisseaux viscéraux	40.29.10↔	Excision de ganglion lymphatique médiastinal, SAP
39.79.66↔	Embolisation sélective par particules, vaisseaux abdominaux	40.29.11↔	Excision chirurgicale ouverte de ganglion lymphatique médiastinal
39.79.67↔	Embolisation sélective par particules, vaisseaux du membre inférieur	40.29.12↔	Excision de ganglion lymphatique médiastinal, par thoracoscopie
39.79.68↔	Embolisation sélective par particules, vaisseaux rachidiens	40.29.19↔	Excision de ganglion lymphatique médiastinal, autre
39.79.69↔	Embolisation sélective par particules, autres vaisseaux, autre	40.29.20↔	Excision de ganglion lymphatique para-aortique
39.79.70↔	Fermeture d'artères par cathéter au laser, autres vaisseaux, SAP	40.29.30↔	Excision de ganglion lymphatique iliaque
39.79.71↔	Fermeture d'artères par cathéter au laser, artères du membre supérieur	40.29.70↔	Excision de lymphangiome ou d'hygroma kystique
39.79.72↔	Fermeture d'artères par cathéter au laser, aorte	40.29.80↔	Excision d'adénopathie abdominale, excision de plusieurs ganglions (avec biopsie du foie), SAP
39.79.74↔	Fermeture d'artères par cathéter au laser, vaisseaux thoraciques		
39.79.75↔	Fermeture d'artères par cathéter au laser, vaisseaux du membre inférieur		
39.79.76↔	Fermeture d'artères par cathéter au laser, vaisseaux viscéraux		

40.29.81↔	Excision d'adénopathie abdominale, excision de plusieurs ganglions (avec biopsie du foie), chirurgie ouverte [laparotomie de stadification]	40.59.00↔	Excision radicale d'autres ganglions lymphatiques, SAP
40.29.82↔	Excision d'adénopathie abdominale, excision de plusieurs ganglions (avec biopsie du foie), par laparoscopie [laparotomie de stadification]	40.59.10↔	Excision radicale d'autres ganglions lymphatiques, indépendante d'autre intervention, SAP
40.29.89↔	Excision d'adénopathie abdominale, excision de plusieurs ganglions (avec biopsie du foie), autre	40.59.11↔	Excision radicale de ganglions médiastinaux, indépendante d'autre intervention
40.29.99↔	Excision simple d'autre structure lymphatique, autre	40.59.12↔	Excision radicale de ganglions péribronchiques, indépendante d'autre intervention
40.3x.00↔	Excision de ganglions lymphatiques régionaux, SAP	40.59.19↔	Excision radicale d'autres ganglions lymphatiques, indépendante d'autre intervention, autre
40.3x.09↔	Excision de ganglions lymphatiques régionaux, autre	40.59.20↔	Excision radicale d'autres ganglions lymphatiques dans le cadre d'une autre intervention, SAP
40.3x.10↔	Lymphadénectomie régionale, indépendante d'autre intervention, SAP	40.59.21↔	Excision radicale de ganglions lymphatiques médiastinaux dans le cadre d'une autre intervention
40.3x.11↔	Lymphadénectomie régionale, indépendante d'autre intervention, région cervicale	40.59.22↔	Excision radicale de ganglions lymphatiques péribronchiques dans le cadre d'une autre intervention
40.3x.12↔	Lymphadénectomie régionale, indépendante d'autre intervention, région axillaire	40.59.29↔	Excision radicale d'autres ganglions lymphatiques dans le cadre d'une autre intervention, autre
40.3x.13↔	Lymphadénectomie régionale, indépendante d'autre intervention, région para-aortique, pelvienne ou iliaque ou pour obturation	40.59.99↔	Excision radicale d'autres ganglions lymphatiques, autre
40.3x.14↔	Lymphadénectomie régionale, indépendante d'autre intervention, région inguinale, chirurgie ouverte	40.9x.00↔	Autres opérations de structures lymphatiques, SAP
40.3x.15↔	Lymphadénectomie régionale, indépendante d'autre intervention, région inguinale, par laparoscopie	40.9x.10↔	Anastomose pour résorption de lymphoedème
40.3x.16↔	Lymphadénectomie régionale, indépendante d'autre intervention, région médiastinale et peribronchique	40.9x.20↔	Incision de lymphocèle
40.3x.19↔	Lymphadénectomie régionale, indépendante d'autre intervention, autre	40.9x.30↔	Drainage de lymphoedème
40.3x.20↔	Lymphadénectomie régionale dans le cadre d'une autre intervention, SAP	40.9x.40↔	Ponction percutanée d'une lymphocèle à fin thérapeutique
40.3x.21↔	Lymphadénectomie régionale dans le cadre d'une autre intervention, région cervicale	40.9x.99↔	Autres opérations de structures lymphatiques, autre
40.3x.22↔	Lymphadénectomie régionale dans le cadre d'une autre intervention, région axillaire	41.42.00↔	Excision ou destruction de lésion ou de tissu de la rate, SAP
40.3x.23↔	Lymphadénectomie régionale dans le cadre d'une autre intervention, région para-aortique, pelvienne ou iliaque	41.42.10↔	Excision de lésion ou de tissu de la rate
40.3x.24↔	Lymphadénectomie régionale dans le cadre d'une autre intervention, pour obturation	41.42.20↔	Destruction de lésion ou de tissu de la rate
40.3x.25↔	Lymphadénectomie régionale dans le cadre d'une autre intervention, région inguinale	41.42.99↔	Excision ou destruction de lésion ou de tissu de la rate, autre
40.3x.26↔	Lymphadénectomie régionale dans le cadre d'une autre intervention, région médiastinale et peribronchique	41.43↔	Splénectomie partielle
40.3x.29↔	Lymphadénectomie régionale dans le cadre d'une autre intervention, autre	41.5↔	Splénectomie totale
40.50↔	Excision radicale de ganglions lymphatiques, SAP	50.12↔	Biopsie ouverte du foie, chirurgicale
40.51.00↔	Excision radicale des ganglions lymphatiques axillaires, SAP	50.14↔	Biopsie du foie par voie laparoscopique
40.51.10↔	Excision radicale des ganglions lymphatiques axillaires, indépendante d'autre intervention	55.01.11↔	Néphrotomie chirurgicale ouverte
40.51.11↔	Excision radicale des ganglions lymphatiques axillaires dans le cadre d'une autre intervention	55.01.12↔	Néphrotomie chirurgicale ouverte exploratrice
40.51.99↔	Excision radicale des ganglions lymphatiques axillaires, autre	55.01.13↔	Néphrotomie chirurgicale ouverte pour ponction d'un kyste
40.52.00↔	Excision radicale des ganglions lymphatiques péri-aortiques, SAP	55.11↔	Pyélotomie
40.52.10↔	Excision radicale des ganglions lymphatiques rétropéritonéaux (para-aortiques, para-caves) et pelviens, indépendante d'autre intervention	55.12↔	Pyélostomie
40.52.11↔	Excision radicale des ganglions lymphatiques rétropéritonéaux (para-aortiques, para-caves) et pelviens, au cours d'une autre intervention	55.24↔	Biopsie ouverte du rein
40.52.99↔	Excision radicale des ganglions lymphatiques péri-aortiques, autre	55.81↔	Suture de lacération rénale
40.53.00↔	Excision radicale des ganglions lymphatiques iliaques, SAP	55.84↔	Réduction de torsion du pédicule rénal
40.53.10↔	Excision radicale des ganglions lymphatiques iliaques, indépendante d'autre intervention	62.3x.00↔	Orchidectomie unilatérale, SAP
40.53.11↔	Excision radicale des ganglions lymphatiques iliaques dans le cadre d'une autre intervention	62.3x.10↔	Orchidectomie unilatérale, scrotale, sans épидидymectomie
40.53.99↔	Excision radicale des ganglions lymphatiques iliaques, autre	62.3x.11↔	Orchidectomie unilatérale, scrotale, avec épидидymectomie
40.54.00↔	Excision radicale des ganglions lymphatiques inguinaux, SAP	62.3x.20↔	Orchidectomie unilatérale, testicule inguinal, sans épидидymectomie
40.54.10↔	Excision radicale des ganglions lymphatiques inguinaux, indépendante d'autre intervention	62.3x.21↔	Orchidectomie unilatérale, testicule inguinal, avec épидидymectomie
40.54.11↔	Excision radicale des ganglions lymphatiques inguinaux dans le cadre d'une autre intervention	62.3x.30↔	Orchidectomie unilatérale chirurgicale ouverte, testicule abdominal
40.54.99↔	Excision radicale des ganglions lymphatiques inguinaux, autre	62.3x.31↔	Orchidectomie unilatérale par laparoscopie, testicule abdominal
		62.3x.40↔	Orchidectomie unilatérale radicale
		62.3x.99↔	Orchidectomie unilatérale, autre
		62.41↔	Ablation simultanée des deux testicules
		77.10↔	Autre incision osseuse sans section, site non précisé
		77.11.00↔	Autre incision osseuse sans section, clavicule, omoplate, côtes et sternum, SAP
		77.11.10↔	Incision osseuse sans section, clavicule et omoplate, exploration et forage de l'os
		77.11.11↔	Incision osseuse sans section, clavicule et omoplate, extraction de corps étranger
		77.11.12↔	Incision osseuse sans section, clavicule et omoplate, insertion et enlèvement de réservoir médicamenteux
		77.11.13↔	Incision osseuse sans section, clavicule et omoplate, drainage
		77.11.20↔	Incision osseuse sans section, côtes et sternum, exploration et forage de l'os
		77.11.21↔	Incision osseuse sans section, côtes et sternum, extraction de corps étranger
		77.11.22↔	Incision osseuse sans section, côtes et sternum, insertion et enlèvement de réservoir médicamenteux
		77.11.23↔	Incision osseuse sans section, côtes et sternum, drainage

77.11.99↔	Autre incision osseuse sans section, clavicule, omoplate, côtes et sternum, autre	78.09.98↔	Autre greffe osseuse (p. ex. os spongieux autologue, lamelles d'os cortico-spongieux, fragment sans pédicule vascularisé) sur autre site spécifié, sauf os de la face
77.20↔	Ostéotomie cunéiforme, site non spécifié	78.09.99↔	Grefe osseuse, autre site spécifié, sauf os de la face, autre
77.21.00↔	Ostéotomie cunéiforme, clavicule, omoplate, côtes et sternum, SAP	78.10↔	Application de fixateur externe, site non spécifié
77.29.00↔	Autre ostéotomie cunéiforme, autre site spécifié, sauf os de la face, SAP	78.11.00↔	Application de fixateur externe, clavicule, omoplate, côtes et sternum (inclus réduction de fracture), SAP
77.29.99↔	Autre ostéotomie cunéiforme, autre site spécifié, sauf os de la face, autre	78.11.99↔	Application de fixateur externe, clavicule, omoplate, côtes et sternum (inclus réduction de fracture), autre
77.30↔	Autre section osseuse, site non spécifié	78.19.00↔	Application de fixateur externe, autre site spécifié, sauf os de la face (inclus réduction de fracture), SAP
77.31.00↔	Autre section osseuse, clavicule, omoplate, côtes et sternum, SAP	78.19.90↔	Réduction fermée de fracture osseuse, autre site spécifié, stabilisation par fixateur externe
77.31.10↔	Autre section osseuse d'omoplate	78.19.91↔	Réduction ouverte de fracture osseuse, autre site spécifié, stabilisation par fixateur externe
77.31.11↔	Autre section osseuse de clavicule	78.19.99↔	Application de fixateur externe, autre site spécifié, sauf os de la face (inclus réduction de fracture), autre
77.31.20↔	Autre section osseuse de côte	78.20↔	Raccourcissement d'os, site non spécifié
77.31.21↔	Autre section osseuse du sternum	78.29.00↔	Raccourcissement d'os, autre os non spécifié, SAP
77.31.99↔	Autre section osseuse, clavicule, omoplate, côtes et sternum, autre	78.29.90↔	Epiphysiodèse temporaire d'autre os non spécifié
77.39.00↔	Autre section osseuse, autre site spécifié, sauf os de la face, SAP	78.29.91↔	Epiphysiodèse permanente d'autre os non spécifié
77.39.49↔	Autre section osseuse phalanges du pied	78.29.92↔	Epiphysiolysse thérapeutique d'autre os non spécifié
77.60↔	Excision locale de lésion ou de tissu d'os, site non spécifié	78.30↔	Allongement d'os, site non spécifié
77.61.00↔	Excision locale de lésion ou de tissu osseux, clavicule, omoplate, côtes et sternum, SAP	78.39.00↔	Allongement d'os, autre site spécifié, SAP
77.61.99↔	Excision locale de lésion ou de tissu osseux, clavicule, omoplate, côtes et sternum, autre	78.39.99↔	Allongement d'os, autre site spécifié, autre
77.69.00↔	Excision locale de lésion ou de tissu osseux, autre site spécifié, sauf os de la face, SAP	78.40↔	Autres réparations ou opérations plastiques osseuses, site non spécifié
77.69.99↔	Excision locale de lésion ou de tissu osseux, autre site spécifié, sauf os de la face, autre	78.49.00↔	Autres réparations ou opérations plastiques osseuses, autre site spécifié, sauf os de la face, SAP
77.80↔	Autre ostectomie partielle, site non spécifié	78.49.10↔	Autres réparations ou opérations plastiques osseuses, autre site spécifié, SAP
77.81.00↔	Autre ostectomie partielle, clavicule, omoplate, côtes et sternum, SAP	78.49.19↔	Autres réparations ou opérations plastiques osseuses, autre site spécifié, autre
77.81.99↔	Autre ostectomie partielle, clavicule, omoplate, côtes et sternum, autre	78.49.99↔	Autres réparations ou opérations plastiques osseuses, autre site spécifié, sauf os de la face, autre
77.89.00↔	Autre ostectomie partielle, autre site spécifié, sauf os de la face, SAP	78.51.10↔	Révision (sans remplacement) de matériel d'ostéosynthèse, clavicule, omoplate, côtes et sternum
77.89.30↔	Autre ostectomie partielle, os du bassin	78.59.00↔	Fixation interne de l'os sans réduction de fracture, autre site spécifié, sauf os de la face, SAP
77.89.99↔	Autre ostectomie partielle, autre site spécifié, sauf os de la face, autre	78.59.30↔	Révision (sans remplacement) de matériel d'ostéosynthèse, os du bassin
77.90↔	Ostectomie totale, site non spécifié	78.59.90↔	Révision (sans remplacement) de matériel d'ostéosynthèse, autre site spécifié, sauf os de la face
77.99.30↔	Ostectomie totale, os du bassin	78.59.99↔	Fixation interne de l'os sans réduction de fracture, autre site spécifié, sauf os de la face, autre
78.00↔	Grefe osseuse, site non spécifié	78.61.11↔	Ablation de matériel implanté dans les côtes et le sternum
78.02.12↔	Grefe osseuse, humérus, allogène	78.90↔	Insertion de stimulateur de croissance osseuse, site non spécifié
78.03.12↔	Grefe osseuse, radius et cubitus, allogène	78.91↔	Insertion de stimulateur de croissance osseuse, clavicule, omoplate, côtes et sternum
78.04.12↔	Grefe osseuse, os du carpe et du métacarpe, allogène	78.97↔	Insertion de stimulateur de croissance osseuse, tibia et péroné
78.05.12↔	Grefe osseuse, fémur, allogène	78.99↔	Insertion de stimulateur de croissance osseuse, autre site spécifié, sauf os de la face
78.06.00↔	Grefe osseuse, rotule, SAP	79.10↔	Réduction fermée de fracture avec fixation interne, site non spécifié
78.06.10↔	Grefe osseuse, rotule, fragment à pédicule vascularisé avec anastomoses microvasculaires	79.19.00↔	Réduction fermée de fracture osseuse, autre site spécifié, avec fixation interne, SAP
78.06.12↔	Grefe osseuse, rotule, allogène	79.19.99↔	Réduction fermée de fracture osseuse, autre site spécifié, avec fixation interne, autre
78.06.19↔	Autre greffe osseuse sur rotule (p. ex. os spongieux autologue, lamelles d'os cortico-spongieux, fragment sans pédicule vascularisé)	79.20↔	Réduction ouverte de fracture sans fixation interne, site non spécifié
78.07.12↔	Grefe osseuse, tibia, allogène	79.29.00↔	Réduction ouverte de fracture osseuse, autre site spécifié, sans fixation interne, SAP
78.07.22↔	Grefe osseuse, péroné, allogène	79.29.20↔	Réduction ouverte de fracture, sans fixation interne, bassin
78.09.00↔	Grefe osseuse, autre site spécifié, sauf os de la face, SAP	79.29.99↔	Réduction ouverte de fracture osseuse, autre site spécifié, sans fixation interne, autre
78.09.10↔	Grefe osseuse, phalanges de la main, fragment à pédicule vascularisé avec anastomoses microvasculaires	79.30↔	Réduction ouverte de fracture avec fixation interne, site non spécifié
78.09.11↔	Grefe osseuse, phalanges de la main, fragment à pédicule vascularisé sans anastomoses microvasculaires	79.39.00↔	Réduction ouverte de fracture osseuse, autre site spécifié, avec fixation interne, SAP
78.09.12↔	Grefe osseuse, phalanges de la main, allogène	79.39.99↔	Réduction ouverte de fracture osseuse, autre site spécifié, avec fixation interne, autre
78.09.19↔	Autre greffe osseuse sur phalanges de la main (p. ex. os spongieux autologue, lamelles d'os cortico-spongieux, fragment sans pédicule vascularisé)	79.40↔	Réduction fermée de décollement épiphysaire, site non spécifié
78.09.90↔	Grefe osseuse, autre site spécifié, sauf os de la face, fragment à pédicule vascularisé avec anastomoses microvasculaires		
78.09.91↔	Grefe osseuse, autre site spécifié, sauf os de la face, fragment à pédicule vascularisé sans anastomoses microvasculaires		
78.09.92↔	Grefe osseuse, autre site spécifié, sauf os de la face, allogène		

79.41↔	Réduction fermée de décollement épiphysaire, humérus	80.80.11↔	Autre excision ou destruction locale de lésion articulaire, débridement
79.42↔	Réduction fermée de décollement épiphysaire, radius et cubitus	80.80.99↔	Autre excision ou destruction locale de lésion articulaire, autre
79.45↔	Réduction fermée de décollement épiphysaire, fémur	80.89.00↔	Autre excision ou destruction locale de lésion articulaire, autre site spécifié, SAP
79.46↔	Réduction fermée de décollement épiphysaire, tibia et péroné	80.89.20↔	Excision ou destruction locale de lésion de l'articulation sacro-iliaque sous arthroscopie
79.49↔	Réduction fermée de décollement épiphysaire, autre os spécifié, sauf os de la face	80.89.21↔	Débridement de l'articulation sacro-iliaque
79.50↔	Réduction ouverte de décollement épiphysaire, site non spécifié	80.89.22↔	Excision de kyste de l'articulation sacro-iliaque
79.60↔	Débridement de fracture ouverte, site non spécifié	80.89.29↔	Autre excision ou destruction locale de lésion de l'articulation sacro-iliaque
79.69↔	Débridement de fracture ouverte, autre os spécifié, sauf os de la face	80.89.30↔	Débridement de la symphyse
79.80↔	Réduction ouverte de luxation, site non spécifié	80.89.31↔	Excision de kyste de la symphyse
79.89.00↔	Réduction ouverte de luxation, autre site spécifié, SAP	80.89.39↔	Autre excision ou destruction locale de lésion de la symphyse
79.89.99↔	Réduction ouverte de luxation, autre site spécifié, autre	80.89.40↔	Excision ou destruction locale de lésion articulaire d'autre site spécifié sous arthroscopie
79.90↔	Opération de lésion osseuse traumatique, SAP, site non spécifié	80.89.41↔	Débridement de lésion articulaire d'autre site spécifié
79.99.00↔	Opération non spécifiée de lésion osseuse traumatique, autre os spécifié, SAP	80.89.42↔	Excision de kyste articulaire d'autre site spécifié
79.99.10↔	Opération non spécifiée de lésion osseuse traumatique, omoplate et clavicule	80.89.99↔	Autre excision ou destruction locale de lésion articulaire, autre
79.99.20↔	Opération non spécifiée de la colonne vertébrale	81.20↔	Arthrodèse d'articulation, SAP
79.99.30↔	Opération non spécifiée de la rotule	81.29.00↔	Arthrodèse d'autres articulations spécifiées, SAP
79.99.40↔	Opération non spécifiée d'os du bassin	81.29.99↔	Arthrodèse d'autres articulations spécifiées, autre
79.99.99↔	Autre opération osseuse non spécifiée, autre site spécifié	81.79↔	Autre réparation de main, doigt et poignet
80.00↔	Arthrotomie pour ablation de prothèse, site non spécifié	81.90.00↔	Transplantation de chondrocytes, SAP
80.09↔	Arthrotomie pour ablation de prothèse, autre site spécifié	81.90.20↔	Transplantation de chondrocytes autologues sur matrice dans une articulation, technique chirurgicale ouverte
80.10.00↔	Autre arthrotomie, site non spécifié, SAP	81.90.99↔	Transplantation de chondrocytes, autre
80.10.10↔	Arthrotomie arthroscopique, site non spécifié, lavage articulaire avec drainage	81.96.00↔	Autre réparation d'articulation, SAP
80.10.12↔	Arthrotomie arthroscopique, site non spécifié, insertion ou enlèvement de réservoir médicamenteux	81.96.30↔	Autre réparation d'articulation, articulation sacro-iliaque, SAP
80.10.13↔	Arthrotomie, autre lavage articulaire avec drainage, site non spécifié	81.96.31↔	Autre réparation d'articulation, articulation sacro-iliaque, refixation d'un fragment ostéocondral sous arthroscopie
80.10.99↔	Autre arthrotomie, site non spécifié, autre	81.96.32↔	Autre réparation d'articulation, articulation sacro-iliaque, refixation chirurgicale ouverte d'un fragment ostéocondral
80.19.00↔	Autre arthrotomie, autre site spécifié, SAP	81.96.33↔	Autre réparation d'articulation, articulation sacro-iliaque, plastie d'os spongieux sous-chondral sous arthroscopie
80.19.30↔	Arthrotomie arthroscopique de l'articulation sacro-iliaque, lavage articulaire avec drainage	81.96.34↔	Autre réparation d'articulation, articulation sacro-iliaque, plastie chirurgicale ouverte d'os spongieux sous-chondral
80.19.31↔	Arthrotomie arthroscopique de l'articulation sacro-iliaque, ablation de souris articulaire	81.96.35↔	Autre réparation d'articulation, articulation sacro-iliaque, greffe de cartilage et implantation de tissu cultivé in vitro, sous arthroscopie
80.19.32↔	Arthrotomie arthroscopique de l'articulation sacro-iliaque, insertion ou enlèvement de réservoir médicamenteux	81.96.36↔	Autre réparation d'articulation, articulation sacro-iliaque, greffe de cartilage et implantation de tissu cultivé in vitro, chirurgie ouverte
80.19.40↔	Arthrotomie de l'articulation sacro-iliaque, lavage articulaire avec drainage	81.96.37↔	Autre réparation d'articulation, articulation sacro-iliaque, lissage arthroscopique du cartilage
80.19.41↔	Arthrotomie de l'articulation sacro-iliaque, ablation de souris articulaire	81.96.38↔	Autre réparation d'articulation, articulation sacro-iliaque, lissage chirurgical ouvert du cartilage
80.19.49↔	Autre arthrotomie de l'articulation sacro-iliaque	81.96.39↔	Autre réparation d'articulation, articulation sacro-iliaque, autre
80.19.52↔	Arthrotomie arthroscopique de la symphyse, insertion ou enlèvement de réservoir médicamenteux	81.96.3a↔	Autre réparation d'articulation, articulation sacro-iliaque, incision de l'os sous-chondral sous arthroscopie
80.19.59↔	Autre arthrotomie de la symphyse	81.96.3b↔	Autre réparation d'articulation, articulation sacro-iliaque, incision chirurgicale ouverte de l'os sous-chondral
80.19.90↔	Arthrotomie arthroscopique, site non spécifié, lavage articulaire avec drainage	81.96.3c↔	Autre réparation d'articulation, articulation sacro-iliaque, incision de l'os sous-chondral avec insertion d'implant acellulaire sous arthroscopie
80.19.91↔	Arthrotomie arthroscopique, site non spécifié, ablation de souris articulaire	81.96.80↔	Autre réparation d'articulation, autre site spécifié, SAP
80.19.92↔	Arthrotomie arthroscopique, site non spécifié, insertion ou enlèvement de réservoir médicamenteux	81.96.81↔	Autre réparation d'articulation, autre site spécifié, refixation d'un fragment ostéocondral sous arthroscopie
80.19.93↔	Arthrotomie d'autre site spécifié, lavage articulaire avec drainage	81.96.82↔	Autre réparation d'articulation, autre site spécifié, refixation chirurgicale ouverte d'un fragment ostéocondral
80.19.94↔	Arthrotomie d'autre site spécifié, ablation de souris articulaire	81.96.83↔	Autre réparation d'articulation, autre site spécifié, plastie d'os spongieux sous-chondral sous arthroscopie
80.19.99↔	Autre arthrotomie, autre site spécifié, autre	81.96.84↔	Autre réparation d'articulation, autre site spécifié, plastie chirurgicale ouverte d'os spongieux sous-chondral
80.40↔	Section de capsule articulaire, de ligament ou de cartilage, site non spécifié	81.96.85↔	Autre réparation d'articulation, autre site spécifié, greffe de cartilage et implantation de tissu cultivé in vitro, sous arthroscopie
80.45↔	Section de capsule articulaire, de ligament ou de cartilage, hanche	81.96.86↔	Autre réparation d'articulation, autre site spécifié, greffe de cartilage et implantation de tissu cultivé in vitro, chirurgie ouverte
80.49.00↔	Section de capsule articulaire, de ligament ou de cartilage, autre site spécifié, SAP	81.96.87↔	Autre réparation d'articulation, autre site spécifié, lissage arthroscopique du cartilage
80.49.20↔	Section de capsule articulaire, de ligament ou de cartilage, articulation sacro-iliaque		
80.49.30↔	Section de capsule articulaire, de ligament ou de cartilage, symphyse		
80.49.99↔	Section de capsule articulaire, de ligament ou de cartilage, autre site spécifié, autre		
80.80.00↔	Autre excision ou destruction locale de lésion articulaire, SAP		
80.80.10↔	Autre excision ou destruction locale de lésion articulaire, sous arthroscopie		

81.96.88↔	Autre réparation d'articulation, autre site spécifié, lissage chirurgical ouvert du cartilage	84.53.00↔	Implantation de dispositif interne d'allongement de membres avec traction cinétique, SAP
81.96.89↔	Autre réparation d'articulation, autre site spécifié, autre	84.53.10↔	Implantation de dispositif interne d'allongement ou de transport osseux, système non motorisé
81.96.8a↔	Autre réparation d'articulation, autre site spécifié, incision de l'os sous-chondral sous arthroscopie	84.53.11↔	Implantation de dispositif interne d'allongement ou de transport osseux, système motorisé
81.96.8b↔	Autre réparation d'articulation, autre site spécifié, incision chirurgicale ouverte de l'os sous-chondral	84.53.99↔	Implantation de dispositif interne d'allongement de membres avec traction cinétique, autre
81.96.8c↔	Autre réparation d'articulation, autre site spécifié, incision de l'os sous-chondral avec insertion d'implant acellulaire sous arthroscopie	84.54↔	Implantation d'autre dispositif interne d'allongement de membres
81.96.90↔	Autre intervention de réparation et de plastie articulaire, SAP	84.56↔	Insertion de spacer (ciment)
81.96.91↔	Autre intervention de réparation et de plastie articulaire, suture de ligament capsulaire ou collatéral	84.57↔	Enlèvement de spacer (ciment)
81.96.92↔	Autre intervention de réparation et de plastie articulaire, refixation dans l'appareil capsulo-ligamentaire d'autres articulations	84.71↔	Mise en place de dispositif de fixation externe, à une dimension
81.96.96↔	Autre intervention de réparation et de plastie articulaire, insertion de spacers (p. ex. après ablation d'une endoprothèse)	84.72↔	Mise en place de dispositif de fixation externe, système circulaire
81.96.97↔	Autre intervention de réparation et de plastie articulaire, implantation complexe primaire/de remplacement d'une endoprothèse articulaire associée à l'implantation de matériel de substitution osseuse et/ou le remplacement d'articulations voisines	84.73↔	Mise en place d'un dispositif ou système mixte
81.96.99↔	Autre réparation d'articulation, autre	84.92↔	Séparation de jumeaux siamois égaux
81.96.9b↔	Autre intervention de réparation et de plastie articulaire, autre intervention de plastie articulaire	84.93↔	Séparation de jumeaux siamois inégaux
81.99.00↔	Autres opérations des articulations, SAP	84.99.00↔	Autres opérations du système musculo-squelettique, SAP
81.99.10↔	Révision arthroscopique d'articulation, SAP	84.99.10↔	Autres opérations de la main
81.99.16↔	Révision arthroscopique d'articulation, articulation sacro-iliaque	84.99.11↔	Autres opérations lors d'anomalie congénitale de l'autre membre supérieur
81.99.17↔	Révision arthroscopique d'articulation, symphyse	84.99.12↔	Autres opérations lors d'autre anomalie congénitale de l'autre membre inférieur
81.99.18↔	Révision arthroscopique d'articulation, hanche	84.99.13↔	Autres opérations lors d'autre anomalie congénitale du pied
81.99.19↔	Révision arthroscopique d'articulation, autre	84.99.14↔	Plastie de Borggreve
81.99.20↔	Révision chirurgicale ouverte d'articulation, SAP	84.99.20↔	Autres opérations du système musculo-squelettique, implantation, révision ou remplacement d'un implant partiel de substitution osseuse
81.99.26↔	Révision chirurgicale ouverte d'articulation, articulation sacro-iliaque	84.99.99↔	Autres opérations du système musculo-squelettique, autre
81.99.27↔	Révision chirurgicale ouverte d'articulation, symphyse	86.06.00↔	Implantation d'une pompe de perfusion totalement implantable, SAP
81.99.28↔	Révision chirurgicale ouverte d'articulation, hanche	86.06.99↔	Implantation d'une pompe de perfusion totalement implantable, autre
81.99.29↔	Révision chirurgicale ouverte d'articulation, autre	86.08.00↔	Remplacement d'une pompe de perfusion totalement implantable, SAP
81.99.30↔	Opérations arthroscopiques de cartilage articulaire, SAP	86.08.99↔	Remplacement d'une pompe de perfusion totalement implantable, autre
81.99.36↔	Opération arthroscopique de cartilage articulaire, articulation sacro-iliaque	86.76.50↔	Plastie en Z, tête (sauf lèvres et bouche), étendue
81.99.37↔	Opération arthroscopique de cartilage articulaire, symphyse	86.76.51↔	Plastie en Z, cou, étendue
81.99.38↔	Opération arthroscopique de cartilage articulaire, hanche	86.76.52↔	Plastie en Z, épaule et bras, étendue
81.99.39↔	Opération arthroscopique de cartilage articulaire, autre	86.76.53↔	Plastie en Z, avant-bras, étendue
81.99.40↔	Opération chirurgicale ouverte de cartilage articulaire, SAP	86.76.54↔	Plastie en Z, paroi thoracique et dos, étendue
81.99.46↔	Opération chirurgicale ouverte de cartilage articulaire, articulation sacro-iliaque	86.76.55↔	Plastie en Z, région abdominale, étendue
81.99.47↔	Opération chirurgicale ouverte de cartilage articulaire, symphyse	86.76.56↔	Plastie en Z, région inguino-génitale, étendue
81.99.48↔	Opération chirurgicale ouverte de cartilage articulaire, hanche	86.76.57↔	Plastie en Z, fesses, étendue
81.99.49↔	Opération chirurgicale ouverte de cartilage articulaire, autre	86.76.58↔	Plastie en Z, cuisse et jambe, étendue
81.99.50↔	Arthrorise et fixation temporaire d'une articulation, SAP	86.76.59↔	Plastie en Z d'autre site, étendue
81.99.56↔	Arthrorise et fixation temporaire d'une articulation, articulation sacro-iliaque	86.76.5a↔	Plastie en Z, pied, étendue
81.99.57↔	Arthrorise et fixation temporaire d'une articulation, symphyse	86.88.00↔	Autre couverture (temporaire) de tissu mou, SAP
81.99.58↔	Arthrorise et fixation temporaire d'une articulation, hanche	86.88.10↔	Couverture non étendue de tissu mou par des kératinocytes obtenus en culture, tête
81.99.59↔	Arthrorise et fixation temporaire d'une articulation, autre	86.88.11↔	Couverture non étendue de tissu mou par des kératinocytes obtenus en culture, cou
81.99.80↔	Autres opérations arthroscopiques d'articulations, SAP	86.88.12↔	Couverture non étendue de tissu mou par des kératinocytes obtenus en culture, épaule et bras
81.99.89↔	Autre opération arthroscopique d'articulation, autre	86.88.13↔	Couverture non étendue de tissu mou par des kératinocytes obtenus en culture, avant-bras
81.99.90↔	Autres opérations chirurgicales ouvertes d'articulation et de cartilage articulaire, SAP	86.88.14↔	Couverture non étendue de tissu mou par des kératinocytes obtenus en culture, main
81.99.97↔	Autre opération chirurgicale ouverte d'articulation et de cartilage articulaire, articulation sacro-iliaque	86.88.15↔	Couverture non étendue de tissu mou par des kératinocytes obtenus en culture, paroi thoracique et dos
81.99.98↔	Autre opération chirurgicale ouverte d'articulation et de cartilage articulaire, hanche	86.88.16↔	Couverture non étendue de tissu mou par des kératinocytes obtenus en culture, région abdominale
81.99.99↔	Autres opérations d'articulations, autre	86.88.17↔	Couverture non étendue de tissu mou par des kératinocytes obtenus en culture, membre inférieur
83.92↔	Insertion ou remplacement de stimulateur de muscle squelettique	86.88.19↔	Couverture non étendue de tissu mou par des kératinocytes obtenus en culture, autre site
84.29.00↔	Autre réimplantation, SAP	86.88.20↔	Couverture temporaire, non étendue, de tissu mou par plusieurs techniques combinées, tête
84.29.10↔	Autre réimplantation, membre supérieur	86.88.21↔	Couverture temporaire, non étendue, de tissu mou par plusieurs techniques combinées, cou
84.29.20↔	Autre réimplantation, membre inférieur		
84.29.99↔	Autre réimplantation, autre		
84.44↔	Implantation de prothèse de membre supérieur		

86.88.22↔	Couverture temporaire, non étendue, de tissu mou par plusieurs techniques combinées, épaule et bras	86.88.51↔	Pose ou remplacement de système de scellement sous vide à portée profonde, thorax, médiastin et sternum
86.88.23↔	Couverture temporaire, non étendue, de tissu mou par plusieurs techniques combinées, avant-bras	86.88.52↔	Pose ou remplacement de système de scellement sous vide, abdomen ouvert
86.88.24↔	Couverture temporaire, non étendue, de tissu mou par plusieurs techniques combinées, main	86.88.53↔	Pose ou remplacement de système de scellement sous vide, voie endorectale
86.88.25↔	Couverture temporaire, non étendue, de tissu mou par plusieurs techniques combinées, paroi thoracique et dos	86.88.59↔	Pose ou remplacement de système de scellement sous vide, peau et tissu sous-cutané ou autre site
86.88.26↔	Couverture temporaire, non étendue, de tissu mou par plusieurs techniques combinées, région abdominale	86.88.90↔	Autre couverture temporaire de tissu mou, tête
86.88.27↔	Couverture temporaire, non étendue, de tissu mou par plusieurs techniques combinées, membre inférieur	86.88.91↔	Autre couverture temporaire de tissu mou, cou
86.88.29↔	Couverture temporaire, non étendue, de tissu mou par plusieurs techniques combinées, autre site	86.88.92↔	Autre couverture temporaire de tissu mou, épaule et bras
86.88.30↔	Couverture étendue de tissu mou par des kératinocytes obtenus en culture, autres parties de la tête	86.88.93↔	Autre couverture temporaire de tissu mou, avant-bras
86.88.31↔	Couverture étendue de tissu mou par des kératinocytes obtenus en culture, cou	86.88.94↔	Autre couverture temporaire de tissu mou, main
86.88.32↔	Couverture étendue de tissu mou par des kératinocytes obtenus en culture, épaule et bras	86.88.95↔	Autre couverture temporaire de tissu mou, paroi thoracique et dos
86.88.33↔	Couverture étendue de tissu mou par des kératinocytes obtenus en culture, avant-bras	86.88.96↔	Autre couverture temporaire de tissu mou, région abdominale
86.88.34↔	Couverture étendue de tissu mou par des kératinocytes obtenus en culture, main	86.88.97↔	Autre couverture temporaire de tissu mou, membre inférieur
86.88.35↔	Couverture étendue de tissu mou par des kératinocytes obtenus en culture, paroi thoracique et dos	86.88.99↔	Autre couverture temporaire de tissu mou, autre
86.88.36↔	Couverture étendue de tissu mou par des kératinocytes obtenus en culture, région abdominale	86.89.00↔	Autre réparation et reconstruction de peau et de tissu sous-cutané, SAP
86.88.37↔	Couverture étendue de tissu mou par des kératinocytes obtenus en culture, membre inférieur	86.89.10↔	Section de pédicule de lambeau après plastie cutanée, tête
86.88.39↔	Couverture étendue de tissu mou par des kératinocytes obtenus en culture, autre site	86.89.11↔	Section de pédicule de lambeau après plastie cutanée, cou
86.88.40↔	Couverture temporaire, étendue, de tissu mou par plusieurs techniques combinées, autres parties de la tête	86.89.12↔	Section de pédicule de lambeau après plastie cutanée, épaule et aisselle
86.88.41↔	Couverture temporaire, étendue, de tissu mou par plusieurs techniques combinées, cou	86.89.13↔	Section de pédicule de lambeau après plastie cutanée, bras et coude
86.88.42↔	Couverture temporaire, étendue, de tissu mou par plusieurs techniques combinées, épaule et bras	86.89.14↔	Section de pédicule de lambeau après plastie cutanée, avant-bras
86.88.43↔	Couverture temporaire, étendue, de tissu mou par plusieurs techniques combinées, avant-bras	86.89.15↔	Section de pédicule de lambeau après plastie cutanée, main
86.88.44↔	Couverture temporaire, étendue, de tissu mou par plusieurs techniques combinées, main	86.89.16↔	Section de pédicule de lambeau après plastie cutanée, paroi thoracique, abdomen et dos
86.88.45↔	Couverture temporaire, étendue, de tissu mou par plusieurs techniques combinées, paroi thoracique et dos	86.89.17↔	Section de pédicule de lambeau après plastie cutanée, région inguino-génitale
86.88.46↔	Couverture temporaire, étendue, de tissu mou par plusieurs techniques combinées, région abdominale	86.89.18↔	Section de pédicule de lambeau après plastie cutanée, fesses
86.88.47↔	Couverture temporaire, étendue, de tissu mou par plusieurs techniques combinées, membre inférieur	86.89.19↔	Section de pédicule de lambeau après plastie cutanée, autre site
86.88.49↔	Couverture temporaire, étendue, de tissu mou par plusieurs techniques combinées, autre site	86.89.1a↔	Section de pédicule de lambeau après plastie cutanée, cuisse et genou
86.88.50↔	Pose ou remplacement de système de scellement sous vide à portée profonde, os et articulations des membres	86.89.1b↔	Section de pédicule de lambeau après plastie cutanée, jambe et pied
		86.89.80↔	Révision de plastie cutanée, tête
		86.89.84↔	Révision de plastie cutanée, avant-bras
		86.89.85↔	Révision de plastie cutanée, main
		86.89.87↔	Révision de plastie cutanée, région inguino-génitale et fesses
		86.89.88↔	Révision de plastie cutanée, membre inférieur
		86.89.89↔	Révision de plastie cutanée, autre site
		86.89.99↔	Autre réparation et reconstruction de peau et de tissu sous-cutané, autre
		XX.CH‡↔	Kein spezifischer Kode im CHOP

procédure I28-2

34.4x.00↔	Excision ou destruction de lésion de la paroi thoracique, SAP	34.4x.40↔	Destruction de lésion de la paroi thoracique
34.4x.10↔	Excision de lésion de la paroi thoracique	34.4x.99↔	Excision ou destruction de lésion de la paroi thoracique, autre
34.4x.20↔	Résection partielle de lésion de la paroi thoracique, SAP	34.74↔	Réparation des déformations thoraciques
34.4x.21↔	Résection partielle de lésion de la paroi thoracique, sans réparation	34.81↔	Excision de lésion ou de tissu du diaphragme
34.4x.22↔	Résection partielle de lésion de la paroi thoracique, avec réparation	34.93↔	Réparation de la plèvre
34.4x.30↔	Résection de lésion de la paroi thoracique, résection complète du sternum, SAP	41.42.00↔	Excision ou destruction de lésion ou de tissu de la rate, SAP
34.4x.31↔	Résection de lésion de la paroi thoracique, résection complète du sternum, sans réparation	41.42.10↔	Excision de lésion ou de tissu de la rate
34.4x.32↔	Résection de lésion de la paroi thoracique, résection complète du sternum, avec réparation	41.42.20↔	Destruction de lésion ou de tissu de la rate
		41.42.99↔	Excision ou destruction de lésion ou de tissu de la rate, autre
		41.43↔	Splénectomie partielle
		41.5↔	Splénectomie totale

procédure I28-3

39.71.00↔	Implantation endovasculaire d'une greffe dans l'aorte abdominale, SAP	39.75.01↔	Intervention vasculaire percutanée transluminale, ablation de corps étranger par sonde-panier ou autre cathéter
39.71.10↔	Implantation endovasculaire d'une greffe dans l'aorte abdominale, aorto-iliaque, sans fenestration ni bras latéral	39.75.10↔	Intervention vasculaire transluminale percutanée, autres vaisseaux, emploi de systèmes de cathéters pour recanalisation d'obstructions totales
39.71.11↔	Implantation endovasculaire d'une greffe dans l'aorte abdominale, aorto-iliaque, avec fenestration ou bras latéral	39.75.12↔	Intervention vasculaire transluminale percutanée, autres vaisseaux, angioplastie au laser
39.71.12↔	Implantation endovasculaire d'une greffe dans l'aorte abdominale, prothèse de bifurcation aorto-bi-iliaque, sans fenestration ni bras latéral	39.75.13↔	Intervention vasculaire transluminale percutanée, autres vaisseaux, emploi de système anti-embolique (vaisseaux périphériques ou viscéraux)
39.71.13↔	Implantation endovasculaire d'une greffe dans l'aorte abdominale, prothèse de bifurcation aorto-bi-iliaque, avec fenestration et bras latéral	39.75.14↔	Intervention vasculaire transluminale percutanée, autres vaisseaux, athérectomie
39.71.14↔	Implantation endovasculaire d'une greffe dans l'aorte abdominale, prothèse tubulaire aorto-bi-iliaque, sans fenestration ni bras latéral	39.75.15↔	Intervention vasculaire transluminale percutanée, autres vaisseaux, thrombolyse sélective
39.71.15↔	Implantation endovasculaire d'une greffe dans l'aorte abdominale, prothèse tubulaire aorto-bi-iliaque, avec fenestration ou bras latéral	39.75.16↔	Intervention vasculaire transluminale percutanée, autres vaisseaux, thrombolyse sélective, assistance échographique
39.71.99↔	Implantation endovasculaire d'une greffe dans l'aorte abdominale, autre	39.75.20↔	Intervention vasculaire transluminale percutanée, autres vaisseaux, ablation par radiofréquence délivrée par cathéter dans l'artère rénale
39.72.00↔	Réparation ou occlusion endovasculaire des vaisseaux de la tête et du cou, SAP	39.75.30↔	Augmentation de la perfusion cérébrale par clampage endoaortique partiel à ballonnet
39.72.10↔	Embolisation sélective de vaisseaux intracrâniens, SAP	39.75.99↔	Intervention vasculaire transluminale percutanée, autres vaisseaux, autre
39.72.11↔	Embolisation sélective de vaisseaux intracrâniens, avec particules ou spires métalliques	39.76.50↔	Thrombolyse percutanée sélective de vaisseaux extracrâniens de la tête et du cou
39.72.12↔	Embolisation sélective de vaisseaux intracrâniens, avec liquides embolisants, ballonnets détachables ou filtres	39.76.70↔	Extraction endovasculaire percutanée de corps étranger de vaisseaux extracrâniens de la tête et du cou
39.72.13↔	Embolisation sélective de vaisseaux intracrâniens par des stents utilisés comme flow-diverter	39.77.50↔	Thrombectomie percutanée sélective de vaisseau(x) intracrânien(s)
39.72.14↔	Embolisation sélective de vaisseaux intracrâniens, avec matériel embolisant adhésif	39.77.70↔	Extraction endovasculaire percutanée de corps étranger de vaisseau(x) intracrânien(s)
39.72.19↔	Embolisation sélective de vaisseaux intracrâniens, autre	39.79.00↔	Autre réparation endovasculaire (d'anévrismes) d'autres vaisseaux, SAP
39.72.20↔	Embolisation sélective de vaisseaux extracrâniens de la tête et du cou, SAP	39.79.10↔	Implantation endovasculaire de greffe, autres vaisseaux, SAP
39.72.21↔	Embolisation sélective de vaisseaux extracrâniens de la tête et du cou, avec particules ou spires métalliques	39.79.11↔	Implantation endovasculaire de greffe, vaisseaux viscéraux
39.72.22↔	Embolisation sélective de vaisseaux extracrâniens avec liquides embolisants, ballonnets détachables ou filtres	39.79.12↔	Implantation endovasculaire de greffe, vaisseaux du bassin
39.72.24↔	Embolisation sélective de vaisseaux extracrâniens de la tête et du cou, avec matériel embolisant adhésif	39.79.13↔	Implantation endovasculaire de greffe, vaisseaux abdominaux
39.72.29↔	Embolisation sélective de vaisseaux extracrâniens de la tête et du cou, autre	39.79.19↔	Implantation endovasculaire de greffe, autres vaisseaux, autre
39.72.30↔	Embolisation transluminale percutanée de malformation vasculaire par microcathéter, SAP	39.79.20↔	Embolisation ou occlusion par coils, autres vaisseaux, SAP
39.72.31↔	Embolisation transluminale percutanée de malformation vasculaire par microcathéter, utilisation d'un microcathéter	39.79.21↔	Embolisation ou occlusion par coils, vaisseaux du membre supérieur
39.72.32↔	Embolisation transluminale percutanée de malformation vasculaire par microcathéter, utilisation de deux microcathéters	39.79.22↔	Embolisation ou occlusion par coils, aorte
39.72.33↔	Embolisation transluminale percutanée de malformation vasculaire par microcathéter, utilisation de trois microcathéters	39.79.23↔	Embolisation ou occlusion par coils, canal artériel persistant
39.72.34↔	Embolisation transluminale percutanée de malformation vasculaire par microcathéter, utilisation de quatre microcathéters	39.79.24↔	Embolisation ou occlusion par coils, vaisseaux thoraciques
39.72.35↔	Embolisation transluminale percutanée de malformation vasculaire par microcathéter, utilisation de cinq microcathéters	39.79.25↔	Embolisation ou occlusion par coils, vaisseaux viscéraux
39.72.39↔	Embolisation transluminale percutanée de malformation vasculaire par microcathéter, utilisation de plus de cinq microcathéters	39.79.26↔	Embolisation ou occlusion par coils, vaisseaux abdominaux
39.72.99↔	Réparation ou occlusion endovasculaire des vaisseaux de la tête et du cou, autre	39.79.27↔	Embolisation ou occlusion par coils, vaisseaux du membre inférieur
39.73.00↔	Implantation endovasculaire de greffe sur l'aorte thoracique, SAP	39.79.28↔	Embolisation ou occlusion par coils, vaisseaux rachidiens
39.73.10↔	Implantation endovasculaire de greffe sur l'aorte thoracique, sans fenestration ni bras latéral	39.79.29↔	Embolisation ou occlusion par coils, autres vaisseaux, autre
39.73.11↔	Implantation endovasculaire de greffe sur l'aorte thoracique, avec fenestration ou bras latéral	39.79.30↔	Embolisation sélective par liquides embolisants, autres vaisseaux, SAP
39.73.20↔	Implantation endovasculaire de greffe sur l'aorte thoraco-abdominale	39.79.31↔	Embolisation sélective par liquides embolisants, vaisseaux du membre supérieur
39.73.99↔	Implantation endovasculaire de greffe sur l'aorte thoracique, autre	39.79.32↔	Embolisation sélective par liquides embolisants, aorte
39.75.00↔	Intervention vasculaire transluminale percutanée, autres vaisseaux, SAP	39.79.33↔	Embolisation sélective par liquides embolisants, canal artériel persistant
		39.79.34↔	Embolisation sélective par liquides embolisants, vaisseaux thoraciques
		39.79.35↔	Embolisation sélective par liquides embolisants, vaisseaux viscéraux
		39.79.36↔	Embolisation sélective par liquides embolisants, vaisseaux abdominaux
		39.79.37↔	Embolisation sélective par liquides embolisants, vaisseaux du membre inférieur
		39.79.38↔	Embolisation sélective par liquides embolisants, vaisseaux rachidiens
		39.79.39↔	Embolisation sélective par liquides embolisants, autres vaisseaux, autre

39.79.40↔	Embolisation sélective par ballonnets détachables, autres vaisseaux, SAP	39.79.69↔	Embolisation sélective par particules, autres vaisseaux, autre
39.79.41↔	Embolisation sélective par ballonnets détachables, vaisseaux du membre supérieur	39.79.70↔	Fermeture d'artères par cathéter au laser, autres vaisseaux, SAP
39.79.42↔	Embolisation sélective par ballonnets détachables, aorte	39.79.71↔	Fermeture d'artères par cathéter au laser, artères du membre supérieur
39.79.43↔	Embolisation sélective par ballonnets détachables, canal artériel persistant	39.79.72↔	Fermeture d'artères par cathéter au laser, aorte
39.79.44↔	Embolisation sélective par ballonnets détachables, vaisseaux thoraciques	39.79.74↔	Fermeture d'artères par cathéter au laser, vaisseaux thoraciques
39.79.45↔	Embolisation sélective par ballonnets détachables, vaisseaux viscéraux	39.79.75↔	Fermeture d'artères par cathéter au laser, vaisseaux du membre inférieur
39.79.46↔	Embolisation sélective par ballonnets détachables, vaisseaux abdominaux	39.79.76↔	Fermeture d'artères par cathéter au laser, vaisseaux viscéraux
39.79.47↔	Embolisation sélective par ballonnets détachables, vaisseaux rachidiens	39.79.77↔	Fermeture d'artères par cathéter au laser, vaisseaux abdominaux
39.79.48↔	Embolisation sélective par ballonnets détachables, vaisseaux du membre inférieur	39.79.79↔	Fermeture d'artères par cathéter au laser, autres vaisseaux, autre
39.79.49↔	Embolisation sélective par ballonnets détachables, autres vaisseaux, autre	39.79.80↔	Fermeture d'artères par cathéter à radiofréquence, autres vaisseaux, SAP
39.79.50↔	Embolisation sélective par filtres, autres vaisseaux, SAP	39.79.81↔	Fermeture d'artères par cathéter à radiofréquence, artères du membre supérieur
39.79.51↔	Embolisation sélective par filtres, vaisseaux du membre supérieur	39.79.82↔	Fermeture d'artères par cathéter à radiofréquence, aorte
39.79.52↔	Embolisation sélective par filtres, aorte	39.79.84↔	Fermeture d'artères par cathéter à radiofréquence, vaisseaux thoraciques
39.79.53↔	Embolisation sélective par filtres, canal artériel persistant	39.79.85↔	Fermeture d'artères par cathéter à radiofréquence, vaisseaux du membre inférieur
39.79.54↔	Embolisation sélective par filtres, vaisseaux thoraciques	39.79.86↔	Fermeture d'artères par cathéter à radiofréquence, vaisseaux viscéraux
39.79.55↔	Embolisation sélective par filtres, vaisseaux viscéraux	39.79.87↔	Fermeture d'artères par cathéter à radiofréquence, vaisseaux abdominaux
39.79.56↔	Embolisation sélective par filtres, vaisseaux abdominaux	39.79.89↔	Fermeture d'artères par cathéter à radiofréquence, autres vaisseaux, autre
39.79.57↔	Embolisation sélective par filtres, vaisseaux du membre inférieur	39.79.99↔	Autre réparation endovasculaire (d'anévrismes) d'autres vaisseaux, autre
39.79.58↔	Embolisation sélective par filtres, vaisseaux rachidiens	86.06.00↔	Implantation d'une pompe de perfusion totalement implantable, SAP
39.79.59↔	Embolisation sélective par filtres, autres vaisseaux, autre	86.06.99↔	Implantation d'une pompe de perfusion totalement implantable, autre
39.79.60↔	Embolisation sélective par particules, autres vaisseaux, SAP	86.08.00↔	Remplacement d'une pompe de perfusion totalement implantable, SAP
39.79.61↔	Embolisation sélective par particules, vaisseaux du membre supérieur	86.08.99↔	Remplacement d'une pompe de perfusion totalement implantable, autre
39.79.62↔	Embolisation sélective par particules, aorte		
39.79.63↔	Embolisation sélective par particules, canal artériel persistant		
39.79.64↔	Embolisation sélective par particules, vaisseaux thoraciques		
39.79.65↔	Embolisation sélective par particules, vaisseaux viscéraux		
39.79.66↔	Embolisation sélective par particules, vaisseaux abdominaux		
39.79.67↔	Embolisation sélective par particules, vaisseaux du membre inférieur		
39.79.68↔	Embolisation sélective par particules, vaisseaux rachidiens		

procédure I28-4

01.14.00↔	Biopsie du cerveau à ciel ouvert, SAP	01.24.35↔	Abord par la base du crâne, voie transthoïdale
01.14.10↔	Biopsie stéréotaxique du cerveau à ciel ouvert	01.24.36↔	Abord par la base du crâne, voie transmastoiïdienne
01.14.99↔	Biopsie du cerveau à ciel ouvert, autre	01.24.37↔	Abord par la base du crâne, voie translabyrinthique
01.24.00↔	Autre craniotomie, SAP	01.24.38↔	Abord par la base du crâne, voie transpyramidale
01.24.10↔	Autre craniotomie avec décompression	01.24.39↔	Abord par la base du crâne, autre
01.24.11↔	Autre craniotomie pour évacuation d'hématome épidual	01.24.3a↔	Abord par la base du crâne, voie transcondyloïde
01.24.12↔	Autre craniotomie pour évacuation d'empyème épidual	01.24.3b↔	Abord par la base du crâne, voie transorbitaire
01.24.13↔	Autre craniotomie, insertion de matériel alloplastique ou de réservoir médicamenteux dans les os crâniens ou l'espace épidual	01.24.3c↔	Abord par la base du crâne, avec ostéotomie type Le Fort I
01.24.14↔	Autre craniotomie, ablation de matériel alloplastique ou de réservoir médicamenteux des os crâniens ou de l'espace épidual	01.24.99↔	Autre craniotomie, autre
01.24.15↔	Autre craniotomie, extraction de corps étranger des os crâniens ou de l'espace épidual	01.25.00↔	Autre craniectomie, SAP
01.24.16↔	Autre craniotomie pour autre drainage de liquide épidual ou pour d'autres raisons	01.25.10↔	Autre craniectomie avec décompression
01.24.20↔	Craniotomie, abord par la calotte crânienne, SAP	01.25.11↔	Autre craniectomie pour évacuation d'hématome épidual
01.24.21↔	Trépanation de la calotte crânienne comme voie d'abord	01.25.12↔	Autre craniectomie pour évacuation d'empyème épidual
01.24.22↔	Craniotomie stéréotaxique, abord par la calotte crânienne	01.25.13↔	Autre craniectomie, extraction de corps étranger des os crâniens ou de l'espace épidual
01.24.29↔	Craniotomie, abord par la calotte crânienne, autre	01.25.14↔	Autre craniectomie, insertion de matériel alloplastique ou de réservoir médicamenteux dans les os crâniens ou l'espace épidual
01.24.30↔	Abord par la base du crâne, SAP	01.25.19↔	Autre craniectomie pour drainage de liquide épidual ou pour d'autres raisons
01.24.31↔	Abord par la base du crâne, voie transorale	01.25.20↔	Autre craniectomie, retranscraniectomie avec mise en place de drain
01.24.32↔	Abord par la base du crâne, voie transorale, avec division du voile du palais	01.25.21↔	Autre craniotomie, retranscraniectomie pour ablation de matériel alloplastique ou de réservoir médicamenteux des os crâniens ou de l'espace épidual
01.24.33↔	Abord par la base du crâne, voie transorale, avec division du voile du palais et du palais osseux	01.25.99↔	Autre craniectomie, autre
01.24.34↔	Abord par la base du crâne, voie transsphénoïdale	04.03.00↔	Section ou écrasement d'autres nerfs crâniens et périphériques, SAP

04.03.10↔	Section ou écrasement du nerf acoustique	04.2x.33↔	Destruction de nerf du tronc et du plexus lombosacré
04.03.11↔	Section ou écrasement de segment intracrânien d'autre nerf cérébral et ganglion nerveux	04.2x.34↔	Destruction de nerf de la jambe et du pied
04.03.20↔	Section ou écrasement de nerf cérébral extracrânien	04.2x.39↔	Destruction d'autre nerf et ganglion périphérique
04.03.30↔	Section ou écrasement du plexus brachial	04.2x.99↔	Destruction de nerf et ganglion crânien et périphérique, autre
04.03.31↔	Section ou écrasement de nerf de l'épaule	04.6x.00↔	Transposition de nerf crânien et périphérique, SAP
04.03.32↔	Section ou écrasement de nerf du bras et de la main	04.6x.10↔	Transposition de nerf cérébral extracrânien avec suture épineurale primaire
04.03.33↔	Section ou écrasement de nerf du tronc et du membre inférieur	04.6x.11↔	Transposition de nerf cérébral extracrânien avec suture épineurale secondaire
04.03.99↔	Section ou écrasement d'autres nerfs crâniens et périphériques, autre	04.6x.12↔	Transposition de nerf cérébral extracrânien avec suture interfasciculaire primaire et secondaire
04.04.00↔	Autre incision de nerf crânien et périphérique, SAP	04.6x.20↔	Transposition du plexus brachial avec suture épineurale primaire
04.04.10↔	Autre incision du nerf acoustique	04.6x.21↔	Transposition du plexus brachial avec suture épineurale secondaire
04.04.11↔	Autre incision de segment intracrânien d'autre nerf cérébral et ganglion nerveux	04.6x.22↔	Transposition du plexus brachial avec suture interfasciculaire primaire
04.04.20↔	Autre incision de nerf cérébral extracrânien	04.6x.23↔	Transposition du plexus brachial avec suture interfasciculaire secondaire
04.04.30↔	Autre incision du plexus brachial	04.6x.30↔	Transposition de nerf de l'épaule avec suture épineurale primaire et secondaire
04.04.31↔	Autre incision de nerf de l'épaule	04.6x.31↔	Transposition de nerf de l'épaule avec suture interfasciculaire primaire et secondaire
04.04.32↔	Autre incision de nerf du bras et de la main	04.6x.40↔	Transposition de nerf du bras avec suture épineurale primaire
04.04.33↔	Autre incision de nerf du tronc et du membre inférieur	04.6x.41↔	Transposition de nerf du bras avec suture épineurale secondaire
04.04.99↔	Autre incision de nerf crânien et périphérique, autre	04.6x.42↔	Transposition de nerf du bras avec suture interfasciculaire primaire
04.06.00↔	Autre excision de ganglion de nerf crânien ou périphérique, SAP	04.6x.43↔	Transposition de nerf du bras avec suture interfasciculaire secondaire
04.06.10↔	Excision de ganglion intracrânien	04.6x.50↔	Transposition de nerf du tronc et du membre inférieur avec suture épineurale primaire et secondaire
04.06.20↔	Excision d'autre ganglion périphérique	04.6x.51↔	Transposition de nerf du tronc et du membre inférieur avec suture interfasciculaire primaire et secondaire
04.06.99↔	Autre excision de ganglion de nerf crânien ou périphérique, autre	04.6x.60↔	Transposition de nerf de la main avec suture interfasciculaire primaire et secondaire
04.07.00↔	Autre excision ou avulsion de nerf crânien et périphérique, SAP	04.6x.70↔	Transposition avec neurolyse et décompression d'un nerf cérébral extracrânien
04.07.10↔	Excision (prélèvement) de nerf pour greffe	04.6x.71↔	Transposition avec neurolyse et décompression du plexus brachial ou d'un nerf de l'épaule
04.07.11↔	Ablation de greffon nerveux	04.6x.72↔	Transposition avec neurolyse et décompression d'un nerf du bras
04.07.20↔	Autre excision ou avulsion de nerf intracrânien	04.6x.73↔	Transposition avec neurolyse et décompression d'un nerf de la main
04.07.30↔	Autre excision ou avulsion de nerf cérébral extracrânien	04.6x.74↔	Transposition avec neurolyse et décompression d'un nerf du tronc et du membre inférieur
04.07.40↔	Autre excision ou avulsion du plexus brachial	04.6x.75↔	Transposition d'autre nerf crânien et périphérique
04.07.41↔	Autre excision ou avulsion de nerf de l'épaule	04.6x.99↔	Transposition de nerf crânien et périphérique, autre
04.07.42↔	Autre excision ou avulsion de nerf du bras et de la main	04.76↔	Réparation de traumatisme ancien de nerf crânien et périphérique
04.07.43↔	Autre excision ou avulsion de nerf du tronc et du membre inférieur	04.79.00↔	Autre plastie de nerf, SAP
04.07.99↔	Autre excision ou avulsion de nerf crânien et périphérique, autre	04.79.10↔	Transplantation et transposition de nerf cérébral extracrânien, avec suture épineurale
04.08.00↔	Fénelation des gaines du nerf optique, SAP	04.79.11↔	Transplantation et transposition du plexus brachial, avec suture épineurale
04.08.10↔	Autres opérations du nerf optique	04.79.12↔	Transplantation et transposition de nerf de l'épaule, avec suture épineurale
04.08.99↔	Fénelation des gaines du nerf optique, autre	04.79.13↔	Transplantation et transposition de nerf du bras et de la main, avec suture épineurale
04.11.00↔	Biopsie fermée [percutanée] [à l'aiguille] de nerf et ganglion crânien ou périphérique, SAP	04.79.14↔	Transplantation et transposition de nerf du tronc et du membre inférieur, avec suture épineurale
04.11.10↔	Biopsie fermée [percutanée] [à l'aiguille] de nerf cérébral intracrânien	04.79.19↔	Transplantation et transposition d'autre nerf, avec suture épineurale
04.11.20↔	Biopsie fermée [percutanée] [à l'aiguille] de nerf cérébral extracrânien	04.79.20↔	Transplantation et transposition de nerf avec suture interfasciculaire
04.11.30↔	Biopsie fermée [percutanée] [à l'aiguille] du plexus brachial	04.79.21↔	Transplantation et transposition de nerf cérébral extracrânien, avec suture interfasciculaire
04.11.31↔	Biopsie fermée [percutanée] [à l'aiguille] de nerf du bras et de la main	04.79.22↔	Transplantation et transposition du plexus brachial, avec suture interfasciculaire
04.11.39↔	Biopsie fermée [percutanée] [à l'aiguille] d'autre nerf	04.79.23↔	Transplantation et transposition de nerf de l'épaule, avec suture interfasciculaire
04.11.40↔	Biopsie fermée [percutanée] [à l'aiguille] de nerf du membre inférieur	04.79.24↔	Transplantation et transposition de nerf du bras et de la main, avec suture interfasciculaire
04.11.99↔	Biopsie fermée [percutanée] [à l'aiguille] de nerf et ganglion crânien ou périphérique, autre		
04.12.00↔	Biopsie ouverte de nerf et ganglion crânien ou périphérique, SAP		
04.12.10↔	Biopsie ouverte de nerf crânien intracrânien		
04.12.20↔	Biopsie ouverte de nerf crânien extracrânien		
04.12.30↔	Biopsie ouverte du plexus brachial		
04.12.31↔	Biopsie ouverte de nerf de l'épaule		
04.12.32↔	Biopsie ouverte de nerf du bras et de la main		
04.12.33↔	Biopsie ouverte de nerf du tronc		
04.12.34↔	Biopsie ouverte de nerf du plexus lombosacré		
04.12.35↔	Biopsie ouverte de nerf du membre inférieur		
04.12.99↔	Biopsie ouverte de nerf et ganglion crânien ou périphérique, autre		
04.2x.00↔	Destruction de nerf et ganglion crânien et périphérique, SAP		
04.2x.10↔	Destruction de nerf et ganglion intracrânien		
04.2x.20↔	Destruction de nerf crânien extracrânien		
04.2x.30↔	Destruction du plexus brachial		
04.2x.31↔	Destruction de nerf de l'épaule		
04.2x.32↔	Destruction de nerf du bras et de la main		

04.79.25↔	Transplantation et transposition de nerf du tronc et du membre inférieur, avec suture interfasciculaire	21.07↔	Contrôle d'épistaxis, par excision de muqueuse nasale et greffe cutanée de septum et de la paroi latérale du nez
04.79.29↔	Transplantation et transposition d'autre nerf, avec suture interfasciculaire	21.88.00↔	Autre septoplastie, SAP
04.79.99↔	Autre plastie de nerf, autre	21.88.10↔	Septoplastie, doublure
04.92.00↔	Implantation ou remplacement d'électrode(s) de neurostimulateur périphérique, SAP	21.88.11↔	Septoplastie, réparation de perforation du septum nasal avec lambeau muqueux de glissement
04.92.10↔	Implantation ou remplacement d'électrode(s) de neurostimulateur périphérique temporaire, système à une électrode, test de stimulation	21.88.12↔	Septoplastie, correction sans résection
04.92.11↔	Implantation ou remplacement d'électrode(s) de neurostimulateur périphérique temporaire, système à plusieurs électrodes, test de stimulation	21.88.13↔	Septoplastie, correction avec résection
04.92.20↔	Implantation ou remplacement d'électrode(s) de neurostimulateur périphérique permanent par voie percutanée, électrode en baguette, système à une électrode	21.88.14↔	Septoplastie, réparation de septum nasal avec transplant autologue local (plastie d'échange)
04.92.21↔	Implantation ou remplacement d'électrode(s) de neurostimulateur périphérique permanent par voie percutanée, électrode en baguette, système à plusieurs électrodes	21.88.15↔	Septoplastie, réparation de septum nasal avec transplant autologue distal ou transplant allogène ou xénogène
04.92.30↔	Implantation ou remplacement par voie chirurgicale ouverte d'électrode(s) de neurostimulateur périphérique permanent, électrode à plaque, système à une électrode	21.88.99↔	Autre septoplastie, autre
04.92.31↔	Implantation ou remplacement par voie chirurgicale ouverte d'électrode(s) de neurostimulateur périphérique permanent, électrode à plaque, système à plusieurs électrodes	22.2x.00↔	Antrotomie intranasale, SAP
04.92.40↔	Implantation ou remplacement d'électrode de stimulation du nerf vague	22.2x.10↔	Infundibulotomie sans fenestration de l'antré maxillaire
04.92.99↔	Implantation ou remplacement d'électrode(s) de neurostimulateur périphérique, autre	22.2x.11↔	Infundibulotomie avec fenestration de l'antré maxillaire
04.93.00↔	Ablation d'électrode(s) de neurostimulateur périphérique, SAP	22.2x.20↔	Antrotomie intranasale par dilatation de ballonnet, SAP
04.93.10↔	Ablation d'électrode(s) de neurostimulateur périphérique, électrode en baguette, système à une électrode	22.2x.21↔	Antrotomie intranasale par dilatation de ballonnet, sinus sphénoïdal
04.93.11↔	Ablation d'électrode(s) de neurostimulateur périphérique, électrode en baguette, système à plusieurs électrodes	22.2x.22↔	Antrotomie intranasale par dilatation de ballonnet, sinus frontal
04.93.20↔	Ablation d'électrode(s) de neurostimulateur périphérique, électrode à plaque, système à une électrode	22.2x.23↔	Antrotomie intranasale par dilatation de ballonnet, sinus maxillaire
04.93.21↔	Ablation d'électrode(s) de neurostimulateur périphérique, électrode à plaque, système à plusieurs électrodes	22.2x.28↔	Antrotomie intranasale par dilatation de ballonnet, plusieurs sinus nasaux
04.93.40↔	Enlèvement d'électrode du nerf vague	22.2x.29↔	Antrotomie intranasale par dilatation de ballonnet, autre
04.93.99↔	Ablation d'électrode(s) de neurostimulateur périphérique, autre	22.2x.99↔	Antrotomie intranasale, autre
04.94.10↔	Révision (sans remplacement) d'électrode(s) de neurostimulateur périphérique, SAP	22.61↔	Excision de lésion du sinus maxillaire, abord selon Caldwell-Luc
04.94.11↔	Révision (sans remplacement) d'électrode(s) de neurostimulateur périphérique, électrode en baguette, système à une électrode	22.62↔	Excision de lésion du sinus maxillaire, par autre abord
04.94.12↔	Révision (sans remplacement) d'électrode(s) de neurostimulateur périphérique, électrode en baguette, système à plusieurs électrodes	29.92↔	Section du nerf glossopharyngien
04.94.13↔	Révision (sans remplacement) d'électrode(s) de neurostimulateur périphérique, électrode à plaque, système à une électrode	31.91↔	Section de nerf laryngé
04.94.14↔	Révision (sans remplacement) d'électrode(s) de neurostimulateur périphérique, électrode à plaque, système à plusieurs électrodes	34.3x.00↔	Excision ou destruction de lésion ou de tissu du médiastin, SAP
04.94.99↔	Révision (sans remplacement) d'électrode(s) de neurostimulateur périphérique, autre	34.3x.10↔	Excision de lésion ou de tissu du médiastin
04.99.00↔	Autre opération de nerf crânien et périphérique, SAP	34.3x.20↔	Résection de lésion ou de tissu du médiastin, SAP
04.99.10↔	Implantation ou remplacement de neuroprothèse périphérique	34.3x.21↔	Résection de lésion ou de tissu du médiastin, sans résection d'organe médiastinal
04.99.11↔	Révision (sans remplacement) de neuroprothèse périphérique	34.3x.22↔	Résection de lésion ou de tissu du médiastin, avec résection du poumon ou de la paroi thoracique
04.99.12↔	Ablation de neuroprothèse périphérique	34.3x.23↔	Résection de lésion ou de tissu du médiastin, avec résection partielle du péricarde
04.99.99↔	Autre opération de nerf crânien et périphérique, autre	34.3x.24↔	Résection de lésion ou de tissu du médiastin, avec endoprothèse vasculaire
05.0↔	Section de nerf ou de ganglion sympathique	34.3x.25↔	Résection de lésion ou de tissu du médiastin, avec résection pulmonaire et endoprothèse vasculaire
05.11↔	Biopsie de nerf ou de ganglion sympathique	34.3x.26↔	Résection de lésion ou de tissu du médiastin, avec résection pulmonaire et résection partielle du péricarde
05.21↔	Excision de ganglion sphéno-palatin	34.3x.27↔	Résection de lésion ou de tissu du médiastin, avec résection partielle du péricarde et endoprothèse vasculaire
05.22↔	Sympathectomie cervicale	34.3x.28↔	Résection de lésion ou de tissu du médiastin, avec résection partielle du poumon et du péricarde et endoprothèse vasculaire
05.23↔	Sympathectomie lombaire	34.3x.29↔	Résection de lésion ou de tissu du médiastin, autre
05.24↔	Sympathectomie présacrée	34.3x.30↔	Destruction de lésion ou de tissu du médiastin
05.25↔	Sympathectomie périaortique	34.3x.99↔	Excision ou destruction de lésion ou de tissu du médiastin, autre
05.26↔	Sympathectomie thoracique	34.4x.00↔	Excision ou destruction de lésion de la paroi thoracique, SAP
05.29↔	Autre sympathectomie et excision de ganglion	34.4x.10↔	Excision de lésion de la paroi thoracique
05.89↔	Autres opérations de nerf ou de ganglion sympathique	34.4x.20↔	Résection partielle de lésion de la paroi thoracique, SAP
05.9↔	Autres opérations du système nerveux	34.4x.21↔	Résection partielle de lésion de la paroi thoracique, sans réparation
		34.4x.22↔	Résection partielle de lésion de la paroi thoracique, avec réparation
		34.4x.30↔	Résection de lésion de la paroi thoracique, résection complète du sternum, SAP
		34.4x.31↔	Résection de lésion de la paroi thoracique, résection complète du sternum, sans réparation
		34.4x.32↔	Résection de lésion de la paroi thoracique, résection complète du sternum, avec réparation
		34.74↔	Réparation des déformations thoraciques
		34.81↔	Excision de lésion ou de tissu du diaphragme
		34.93↔	Réparation de la plèvre
		38.21↔	Biopsie de vaisseau sanguin
		40.11.00↔	Biopsie de structure lymphatique, SAP
		40.11.10↔	Biopsie ouverte (par incision) de ganglion lymphatique médiastinal, para-aortique, iliaque ou pelvien

40.11.11↔	Biopsie ouverte (par incision) de ganglion lymphatique cervical, supraclaviculaire, axillaire ou inguinal	40.3x.16↔	Lymphadénectomie régionale, indépendante d'autre intervention, région médiastinale et peribronchique
40.11.20↔	Biopsie fermée [percutanée] [à l'aiguille] de ganglion lymphatique	40.3x.19↔	Lymphadénectomie régionale, indépendante d'autre intervention, autre
40.11.99↔	Biopsie de structure lymphatique, autre	40.3x.20↔	Lymphadénectomie régionale dans le cadre d'une autre intervention, SAP
40.19.00↔	Autres techniques diagnostiques concernant les structures lymphatiques, SAP	40.3x.21↔	Lymphadénectomie régionale dans le cadre d'une autre intervention, région cervicale
40.19.99↔	Autres techniques diagnostiques concernant les structures lymphatiques, autre	40.3x.22↔	Lymphadénectomie régionale dans le cadre d'une autre intervention, région axillaire
40.21.00↔	Excision de ganglion lymphatique cervical profond, SAP	40.3x.23↔	Lymphadénectomie régionale dans le cadre d'une autre intervention, région para-aortique, pelvienne ou iliaque
40.21.10↔	Excision de ganglions et vaisseaux lymphatiques isolés, ganglion cervical non marqué	40.3x.24↔	Lymphadénectomie régionale dans le cadre d'une autre intervention, pour obturation
40.21.11↔	Excision de ganglions et vaisseaux lymphatiques isolés, ganglion cervical marqué à l'aide d'un radioisotope ou d'un colorant (lymphadénectomie de ganglion sentinelle)	40.3x.25↔	Lymphadénectomie régionale dans le cadre d'une autre intervention, région inguinale
40.21.99↔	Excision de ganglion lymphatique cervical profond, autre	40.3x.26↔	Lymphadénectomie régionale dans le cadre d'une autre intervention, région médiastinale et peribronchique
40.22.00↔	Excision de ganglion lymphatique mammaire interne, SAP	40.3x.29↔	Lymphadénectomie régionale dans le cadre d'une autre intervention, autre
40.22.10↔	Excision de ganglion lymphatique mammaire interne, par thoracoscopie	40.50↔	Excision radicale de ganglions lymphatiques, SAP
40.22.20↔	Excision chirurgicale ouverte de ganglion lymphatique mammaire interne	40.51.00↔	Excision radicale des ganglions lymphatiques axillaires, SAP
40.22.99↔	Excision de ganglion lymphatique mammaire interne, autre	40.51.10↔	Excision radicale des ganglions lymphatiques axillaires, indépendante d'autre intervention
40.23.00↔	Excision de ganglion lymphatique axillaire, SAP	40.51.11↔	Excision radicale des ganglions lymphatiques axillaires dans le cadre d'une autre intervention
40.23.10↔	Excision de ganglion lymphatique axillaire, non marqué	40.51.99↔	Excision radicale des ganglions lymphatiques axillaires, autre
40.23.11↔	Excision de ganglion lymphatique axillaire marqué à l'aide d'un radioisotope ou d'un colorant (lymphadénectomie de ganglion sentinelle)	40.52.00↔	Excision radicale des ganglions lymphatiques péri-aortiques, SAP
40.23.99↔	Excision de ganglion lymphatique axillaire, autre	40.52.10↔	Excision radicale des ganglions lymphatiques rétropéritonéaux (para-aortiques, para-caves) et pelviens, indépendante d'autre intervention
40.24.00↔	Excision de ganglion lymphatique inguinal, SAP	40.52.11↔	Excision radicale des ganglions lymphatiques rétropéritonéaux (para-aortiques, para-caves) et pelviens, au cours d'une autre intervention
40.24.10↔	Excision chirurgicale ouverte de ganglion lymphatique inguinal, non marqué	40.52.99↔	Excision radicale des ganglions lymphatiques péri-aortiques, autre
40.24.11↔	Excision chirurgicale ouverte de ganglion lymphatique inguinal marqué à l'aide d'un radioisotope ou d'un colorant (lymphadénectomie de ganglion sentinelle)	40.53.00↔	Excision radicale des ganglions lymphatiques iliaques, SAP
40.24.20↔	Excision de ganglion lymphatique inguinal, par laparoscopie	40.53.10↔	Excision radicale des ganglions lymphatiques iliaques, indépendante d'autre intervention
40.24.99↔	Excision de ganglion lymphatique inguinal, autre	40.53.11↔	Excision radicale des ganglions lymphatiques iliaques dans le cadre d'une autre intervention
40.29.00↔	Excision simple d'autre structure lymphatique, SAP	40.53.99↔	Excision radicale des ganglions lymphatiques iliaques, autre
40.29.10↔	Excision de ganglion lymphatique médiastinal, SAP	40.54.00↔	Excision radicale des ganglions lymphatiques inguinaux, SAP
40.29.11↔	Excision chirurgicale ouverte de ganglion lymphatique médiastinal	40.54.10↔	Excision radicale des ganglions lymphatiques inguinaux, indépendante d'autre intervention
40.29.12↔	Excision de ganglion lymphatique médiastinal, par thoracoscopie	40.54.11↔	Excision radicale des ganglions lymphatiques inguinaux dans le cadre d'une autre intervention
40.29.19↔	Excision de ganglion lymphatique médiastinal, autre	40.54.99↔	Excision radicale des ganglions lymphatiques inguinaux, autre
40.29.20↔	Excision de ganglion lymphatique para-aortique	40.59.00↔	Excision radicale d'autres ganglions lymphatiques, SAP
40.29.30↔	Excision de ganglion lymphatique iliaque	40.59.10↔	Excision radicale d'autres ganglions lymphatiques, indépendante d'autre intervention, SAP
40.29.70↔	Excision de lymphangiome ou d'hygroma kystique	40.59.11↔	Excision radicale de ganglions médiastinaux, indépendante d'autre intervention
40.29.80↔	Excision d'adénopathie abdominale, excision de plusieurs ganglions (avec biopsie du foie), SAP	40.59.12↔	Excision radicale de ganglions péribronchiques, indépendante d'autre intervention
40.29.81↔	Excision d'adénopathie abdominale, excision de plusieurs ganglions (avec biopsie du foie), chirurgie ouverte [laparotomie de stadification]	40.59.19↔	Excision radicale d'autres ganglions lymphatiques, indépendante d'autre intervention, autre
40.29.82↔	Excision d'adénopathie abdominale, excision de plusieurs ganglions (avec biopsie du foie), par laparoscopie [laparotomie de stadification]	40.59.20↔	Excision radicale d'autres ganglions lymphatiques dans le cadre d'une autre intervention, SAP
40.29.89↔	Excision d'adénopathie abdominale, excision de plusieurs ganglions (avec biopsie du foie), autre	40.59.21↔	Excision radicale de ganglions lymphatiques médiastinaux dans le cadre d'une autre intervention
40.29.99↔	Excision simple d'autre structure lymphatique, autre	40.59.22↔	Excision radicale de ganglions lymphatiques péribronchiques dans le cadre d'une autre intervention
40.3x.00↔	Excision de ganglions lymphatiques régionaux, SAP	40.59.29↔	Excision radicale d'autres ganglions lymphatiques dans le cadre d'une autre intervention, autre
40.3x.09↔	Excision de ganglions lymphatiques régionaux, autre	40.59.99↔	Excision radicale d'autres ganglions lymphatiques, autre
40.3x.10↔	Lymphadénectomie régionale, indépendante d'autre intervention, SAP	40.9x.00↔	Autres opérations de structures lymphatiques, SAP
40.3x.11↔	Lymphadénectomie régionale, indépendante d'autre intervention, région cervicale	40.9x.10↔	Anastomose pour résorption de lymphoedème
40.3x.12↔	Lymphadénectomie régionale, indépendante d'autre intervention, région axillaire	40.9x.20↔	Incision de lymphocèle
40.3x.13↔	Lymphadénectomie régionale, indépendante d'autre intervention, région para-aortique, pelvienne ou iliaque ou pour obturation	40.9x.30↔	Drainage de lymphoedème
40.3x.14↔	Lymphadénectomie régionale, indépendante d'autre intervention, région inguinale, chirurgie ouverte	40.9x.40↔	Ponction percutanée d'une lymphocèle à fin thérapeutique
40.3x.15↔	Lymphadénectomie régionale, indépendante d'autre intervention, région inguinale, par laparoscopie		

40.9x.99↔	Autres opérations de structures lymphatiques, autre	78.09.98↔	Autre greffe osseuse (p. ex. os spongieux autologue, lamelles d'os cortico-spongieux, fragment sans pédicule vascularisé) sur autre site spécifié, sauf os de la face
41.42.00↔	Excision ou destruction de lésion ou de tissu de la rate, SAP	78.09.99↔	Greffe osseuse, autre site spécifié, sauf os de la face, autre
41.42.10↔	Excision de lésion ou de tissu de la rate	78.10↔	Application de fixateur externe, site non spécifié
41.42.20↔	Destruction de lésion ou de tissu de la rate	78.11.00↔	Application de fixateur externe, clavicule, omoplate, côtes et sternum (inclus réduction de fracture), SAP
41.42.99↔	Excision ou destruction de lésion ou de tissu de la rate, autre	78.11.99↔	Application de fixateur externe, clavicule, omoplate, côtes et sternum (inclus réduction de fracture), autre
41.43↔	Splénectomie partielle	78.19.90↔	Réduction fermée de fracture osseuse, autre site spécifié, stabilisation par fixateur externe
41.5↔	Splénectomie totale	78.19.91↔	Réduction ouverte de fracture osseuse, autre site spécifié, stabilisation par fixateur externe
50.12↔	Biopsie ouverte du foie, chirurgicale	78.19.99↔	Application de fixateur externe, autre site spécifié, sauf os de la face (inclus réduction de fracture), autre
50.14↔	Biopsie du foie par voie laparoscopique	78.20↔	Raccourcissement d'os, site non spécifié
55.01.11↔	Néphrotomie chirurgicale ouverte	78.30↔	Allongement d'os, site non spécifié
55.01.12↔	Néphrotomie chirurgicale ouverte exploratrice	78.39.00↔	Allongement d'os, autre site spécifié, SAP
55.01.13↔	Néphrotomie chirurgicale ouverte pour ponction d'un kyste	78.39.99↔	Allongement d'os, autre site spécifié, autre
55.11↔	Pyélotomie	78.40↔	Autres réparations ou opérations plastiques osseuses, site non spécifié
55.12↔	Pyélostomie	78.49.00↔	Autres réparations ou opérations plastiques osseuses, autre site spécifié, sauf os de la face, SAP
55.24↔	Biopsie ouverte du rein	78.49.10↔	Autres réparations ou opérations plastiques osseuses, autre site spécifié, SAP
55.81↔	Suture de lacération rénale	78.49.19↔	Autres réparations ou opérations plastiques osseuses, autre site spécifié, autre
55.84↔	Réduction de torsion du pédicule rénal	78.49.99↔	Autres réparations ou opérations plastiques osseuses, autre site spécifié, sauf os de la face, autre
62.3x.00↔	Orchidectomie unilatérale, SAP	78.61.11↔	Ablation de matériel implanté dans les côtes et le sternum
62.3x.10↔	Orchidectomie unilatérale, scrotale, sans épидидymectomie	78.90↔	Insertion de stimulateur de croissance osseuse, site non spécifié
62.3x.11↔	Orchidectomie unilatérale, scrotale, avec épидидymectomie	78.91↔	Insertion de stimulateur de croissance osseuse, clavicule, omoplate, côtes et sternum
62.3x.20↔	Orchidectomie unilatérale, testicule inguinal, sans épидидymectomie	78.97↔	Insertion de stimulateur de croissance osseuse, tibia et péroné
62.3x.21↔	Orchidectomie unilatérale, testicule inguinal, avec épидидymectomie	78.99↔	Insertion de stimulateur de croissance osseuse, autre site spécifié, sauf os de la face
62.3x.30↔	Orchidectomie unilatérale chirurgicale ouverte, testicule abdominal	79.10↔	Réduction fermée de fracture avec fixation interne, site non spécifié
62.3x.31↔	Orchidectomie unilatérale par laparoscopie, testicule abdominal	79.19.00↔	Réduction fermée de fracture osseuse, autre site spécifié, avec fixation interne, SAP
62.3x.40↔	Orchidectomie unilatérale radicale	79.19.99↔	Réduction fermée de fracture osseuse, autre site spécifié, avec fixation interne, autre
62.3x.99↔	Orchidectomie unilatérale, autre	79.20↔	Réduction ouverte de fracture sans fixation interne, site non spécifié
62.41↔	Ablation simultanée des deux testicules	79.29.00↔	Réduction ouverte de fracture osseuse, autre site spécifié, sans fixation interne, SAP
77.10↔	Autre incision osseuse sans section, site non précisé	79.29.99↔	Réduction ouverte de fracture osseuse, autre site spécifié, sans fixation interne, autre
77.11.00↔	Autre incision osseuse sans section, clavicule, omoplate, côtes et sternum, SAP	79.30↔	Réduction ouverte de fracture avec fixation interne, site non spécifié
77.20↔	Ostéotomie cunéiforme, site non spécifié	79.39.00↔	Réduction ouverte de fracture osseuse, autre site spécifié, avec fixation interne, SAP
77.21.00↔	Ostéotomie cunéiforme, clavicule, omoplate, côtes et sternum, SAP	79.39.99↔	Réduction ouverte de fracture osseuse, autre site spécifié, avec fixation interne, autre
77.30↔	Autre section osseuse, site non spécifié	79.40↔	Réduction fermée de décollement épiphysaire, site non spécifié
77.31.00↔	Autre section osseuse, clavicule, omoplate, côtes et sternum, SAP	79.50↔	Réduction ouverte de décollement épiphysaire, site non spécifié
77.31.10↔	Autre section osseuse d'omoplate	79.60↔	Débridement de fracture ouverte, site non spécifié
77.31.11↔	Autre section osseuse de clavicule	79.80↔	Réduction ouverte de luxation, site non spécifié
77.31.99↔	Autre section osseuse, clavicule, omoplate, côtes et sternum, autre	79.90↔	Opération de lésion osseuse traumatique, SAP, site non spécifié
77.39.00↔	Autre section osseuse, autre site spécifié, sauf os de la face, SAP	80.00↔	Arthrotomie pour ablation de prothèse, site non spécifié
77.39.49↔	Autre section osseuse phalanges du pied	80.09↔	Arthrotomie pour ablation de prothèse, autre site spécifié
77.91.11↔	Ostectomie totale, côte	80.10.00↔	Autre arthrotomie, site non spécifié, SAP
77.91.12↔	Ostectomie totale, côte cervicale	80.10.10↔	Arthrotomie arthroscopique, site non spécifié, lavage articulaire avec drainage
77.91.13↔	Ostectomie totale, sternum	80.10.12↔	Arthrotomie arthroscopique, site non spécifié, insertion ou enlèvement de réservoir médicamenteux
78.00↔	Greffe osseuse, site non spécifié	80.10.13↔	Arthrotomie, autre lavage articulaire avec drainage, site non spécifié
78.06.00↔	Greffe osseuse, rotule, SAP	80.10.99↔	Autre arthrotomie, site non spécifié, autre
78.06.10↔	Greffe osseuse, rotule, fragment à pédicule vascularisé avec anastomoses microvasculaires	80.19.00↔	Autre arthrotomie, autre site spécifié, SAP
78.06.19↔	Autre greffe osseuse sur rotule (p. ex. os spongieux autologue, lamelles d'os cortico-spongieux, fragment sans pédicule vascularisé)	80.19.90↔	Arthrotomie arthroscopique, site non spécifié, lavage articulaire avec drainage
78.09.00↔	Greffe osseuse, autre site spécifié, sauf os de la face, SAP		
78.09.10↔	Greffe osseuse, phalanges de la main, fragment à pédicule vascularisé avec anastomoses microvasculaires		
78.09.11↔	Greffe osseuse, phalanges de la main, fragment à pédicule vascularisé sans anastomoses microvasculaires		
78.09.19↔	Autre greffe osseuse sur phalanges de la main (p. ex. os spongieux autologue, lamelles d'os cortico-spongieux, fragment sans pédicule vascularisé)		
78.09.90↔	Greffe osseuse, autre site spécifié, sauf os de la face, fragment à pédicule vascularisé avec anastomoses microvasculaires		
78.09.91↔	Greffe osseuse, autre site spécifié, sauf os de la face, fragment à pédicule vascularisé sans anastomoses microvasculaires		
78.09.92↔	Greffe osseuse, autre site spécifié, sauf os de la face, allogène		

80.19.91↔	Arthrotomie arthroscopique, site non spécifié, ablation de souris articulaire	81.96.97↔	Autre intervention de réparation et de plastie articulaire, implantation complexe primaire/de remplacement d'une endoprothèse articulaire associée à l'implantation de matériel de substitution osseuse et/ou le remplacement d'articulations voisines
80.19.92↔	Arthrotomie arthroscopique, site non spécifié, insertion ou enlèvement de réservoir médicamenteux	81.96.99↔	Autre réparation d'articulation, autre
80.19.93↔	Arthrotomie d'autre site spécifié, lavage articulaire avec drainage	81.96.9b↔	Autre intervention de réparation et de plastie articulaire, autre intervention de plastie articulaire
80.19.94↔	Arthrotomie d'autre site spécifié, ablation de souris articulaire	81.99.00↔	Autres opérations des articulations, SAP
80.19.99↔	Autre arthrotomie, autre site spécifié, autre	81.99.10↔	Révision arthroscopique d'articulation, SAP
80.40↔	Section de capsule articulaire, de ligament ou de cartilage, site non spécifié	81.99.19↔	Révision arthroscopique d'articulation, autre
80.49.99↔	Section de capsule articulaire, de ligament ou de cartilage, autre site spécifié, autre	81.99.1c↔	Révision arthroscopique d'articulation, articulation talo-crurale
80.80.00↔	Autre excision ou destruction locale de lésion articulaire, SAP	81.99.1d↔	Révision arthroscopique d'articulation, articulation sous-talaire
80.80.10↔	Autre excision ou destruction locale de lésion articulaire, sous arthroscopie	81.99.20↔	Révision chirurgicale ouverte d'articulation, SAP
80.80.11↔	Autre excision ou destruction locale de lésion articulaire, débridement	81.99.2c↔	Révision chirurgicale ouverte d'articulation, articulation talo-crurale
80.80.99↔	Autre excision ou destruction locale de lésion articulaire, autre	81.99.2d↔	Révision chirurgicale ouverte d'articulation, articulation sous-talaire
80.89.00↔	Autre excision ou destruction locale de lésion articulaire, autre site spécifié, SAP	81.99.30↔	Opérations arthroscopiques de cartilage articulaire, SAP
80.89.20↔	Excision ou destruction locale de lésion de l'articulation sacro-iliaque sous arthroscopie	81.99.39↔	Opération arthroscopique de cartilage articulaire, autre
80.89.21↔	Débridement de l'articulation sacro-iliaque	81.99.3c↔	Opération arthroscopique de cartilage articulaire, articulation talo-crurale
80.89.22↔	Excision de kyste de l'articulation sacro-iliaque	81.99.3d↔	Opération arthroscopique de cartilage articulaire, articulation sous-talaire
80.89.29↔	Autre excision ou destruction locale de lésion de l'articulation sacro-iliaque	81.99.40↔	Opération chirurgicale ouverte de cartilage articulaire, SAP
80.89.41↔	Débridement de lésion articulaire d'autre site spécifié	81.99.4e↔	Opération chirurgicale ouverte de cartilage articulaire, pied et orteil, autre
80.89.42↔	Excision de kyste articulaire d'autre site spécifié	81.99.4f↔	Opération chirurgicale ouverte de cartilage articulaire, articulation métatarsophalangienne
80.89.99↔	Autre excision ou destruction locale de lésion articulaire, autre	81.99.4g↔	Opération chirurgicale ouverte de cartilage articulaire, orteil
81.20↔	Arthrodèse d'articulation, SAP	81.99.50↔	Arthrorise et fixation temporaire d'une articulation, SAP
81.29.00↔	Arthrodèse d'autres articulations spécifiées, SAP	81.99.59↔	Arthrorise et fixation temporaire d'une articulation, autre
81.79↔	Autre réparation de main, doigt et poignet	81.99.5c↔	Arthrorise et fixation temporaire d'une articulation, articulation talo-crurale
81.90.00↔	Transplantation de chondrocytes, SAP	81.99.5d↔	Arthrorise et fixation temporaire d'une articulation, articulation sous-talaire
81.90.20↔	Transplantation de chondrocytes autologues sur matrice dans une articulation, technique chirurgicale ouverte	81.99.80↔	Autres opérations arthroscopiques d'articulations, SAP
81.90.99↔	Transplantation de chondrocytes, autre	81.99.89↔	Autre opération arthroscopique d'articulation, autre
81.96.00↔	Autre réparation d'articulation, SAP	81.99.90↔	Autres opérations chirurgicales ouvertes d'articulation et de cartilage articulaire, SAP
81.96.80↔	Autre réparation d'articulation, autre site spécifié, SAP	81.99.99↔	Autres opérations d'articulations, autre
81.96.81↔	Autre réparation d'articulation, autre site spécifié, refixation d'un fragment ostéochondral sous arthroscopie	83.92↔	Insertion ou remplacement de stimulateur de muscle squelettique
81.96.82↔	Autre réparation d'articulation, autre site spécifié, refixation chirurgicale ouverte d'un fragment ostéochondral	84.29.00↔	Autre réimplantation, SAP
81.96.83↔	Autre réparation d'articulation, autre site spécifié, plastie d'os spongieux sous-chondral sous arthroscopie	84.29.10↔	Autre réimplantation, membre supérieur
81.96.84↔	Autre réparation d'articulation, autre site spécifié, plastie chirurgicale ouverte d'os spongieux sous-chondral	84.29.20↔	Autre réimplantation, membre inférieur
81.96.85↔	Autre réparation d'articulation, autre site spécifié, greffe de cartilage et implantation de tissu cultivé in vitro, sous arthroscopie	84.29.99↔	Autre réimplantation, autre
81.96.86↔	Autre réparation d'articulation, autre site spécifié, greffe de cartilage et implantation de tissu cultivé in vitro, chirurgie ouverte	84.44↔	Implantation de prothèse de membre supérieur
81.96.87↔	Autre réparation d'articulation, autre site spécifié, lissage arthroscopique du cartilage	84.53.00↔	Implantation de dispositif interne d'allongement de membres avec traction cinétique, SAP
81.96.88↔	Autre réparation d'articulation, autre site spécifié, lissage chirurgical ouvert du cartilage	84.53.10↔	Implantation de dispositif interne d'allongement ou de transport osseux, système non motorisé
81.96.89↔	Autre réparation d'articulation, autre site spécifié, autre	84.53.11↔	Implantation de dispositif interne d'allongement ou de transport osseux, système motorisé
81.96.8a↔	Autre réparation d'articulation, autre site spécifié, incision de l'os sous-chondral sous arthroscopie	84.53.99↔	Implantation de dispositif interne d'allongement de membres avec traction cinétique, autre
81.96.8b↔	Autre réparation d'articulation, autre site spécifié, incision chirurgicale ouverte de l'os sous-chondral	84.54↔	Implantation d'autre dispositif interne d'allongement de membres
81.96.8c↔	Autre réparation d'articulation, autre site spécifié, incision de l'os sous-chondral avec insertion d'implant acellulaire sous arthroscopie	84.56↔	Insertion de spacer (ciment)
81.96.90↔	Autre intervention de réparation et de plastie articulaire, SAP	84.57↔	Enlèvement de spacer (ciment)
81.96.91↔	Autre intervention de réparation et de plastie articulaire, suture de ligament capsulaire ou collatéral	84.71↔	Mise en place de dispositif de fixation externe, à une dimension
81.96.92↔	Autre intervention de réparation et de plastie articulaire, refixation dans l'appareil capsulo-ligamentaire d'autres articulations	84.72↔	Mise en place de dispositif de fixation externe, système circulaire
81.96.96↔	Autre intervention de réparation et de plastie articulaire, insertion de spacers (p. ex. après ablation d'une endoprothèse)	84.73↔	Mise en place d'un dispositif ou système mixte
		84.92↔	Séparation de jumeaux siamois égaux
		84.93↔	Séparation de jumeaux siamois inégaux
		84.99.00↔	Autres opérations du système musculo-squelettique, SAP
		84.99.10↔	Autres opérations de la main
		84.99.11↔	Autres opérations lors d'anomalie congénitale de l'autre membre supérieur
		84.99.12↔	Autres opérations lors d'autre anomalie congénitale de l'autre membre inférieur
		84.99.13↔	Autres opérations lors d'autre anomalie congénitale du pied

84.99.14↔	Plastie de Borggreve	86.88.52↔	Pose ou remplacement de système de scellement sous vide, abdomen ouvert
84.99.20↔	Autres opérations du système musculo-squelettique, implantation, révision ou remplacement d'un implant partiel de substitution osseuse	86.88.53↔	Pose ou remplacement de système de scellement sous vide, voie endorectale
84.99.99↔	Autres opérations du système musculo-squelettique, autre	86.88.59↔	Pose ou remplacement de système de scellement sous vide, peau et tissu sous-cutané ou autre site
86.88.50↔	Pose ou remplacement de système de scellement sous vide à portée profonde, os et articulations des membres		
86.88.51↔	Pose ou remplacement de système de scellement sous vide à portée profonde, thorax, médiastin et sternum		

ADRG I29**Interventions complexes sur l'articulation de l'épaule**

Procédure dans le tableau I29-1

DRG I29Z**Interventions complexes sur l'articulation de l'épaule****procédure I29-1**

78.01.00↔	Grefe osseuse, clavicule, omoplate, côtes et sternum, SAP	81.82.11↔	Réparation de luxation récidivante de l'épaule, capsulorrhaphie avec fixation dans la cavité glénoïde sous arthroscopie
78.01.10↔	Grefe osseuse, clavicule et omoplate, fragment à pédicule vascularisé avec anastomoses microvasculaires	81.82.19↔	Réparation de luxation récidivante de l'épaule, autre, sous arthroscopie
78.01.11↔	Grefe osseuse, clavicule et omoplate, fragment à pédicule vascularisé sans anastomoses microvasculaires	81.82.20↔	Réparation de luxation récidivante de l'épaule, refixation chirurgicale ouverte du bord inférieur du bourrelet glénoïdien (limbus)
78.01.12↔	Grefe osseuse, clavicule et omoplate, allogène	81.82.21↔	Réparation de luxation récidivante de l'épaule, plastie du bord antérieur et postérieur de la cavité glénoïde
78.01.13↔	Grefe d'os et de cartilage, clavicule et omoplate	81.82.22↔	Réparation de luxation récidivante de l'épaule, plastie antérieure et postérieure de la capsule glénoïde
78.01.19↔	Autre greffe osseuse sur clavicule et omoplate (p. ex. os spongieux, lamelles d'os cortico-spongieux, fragment sans pédicule vascularisé)	81.82.29↔	Réparation chirurgicale ouverte de luxation récidivante de l'épaule, autre
78.01.99↔	Grefe osseuse, clavicule, omoplate, côtes et sternum, autre	81.82.99↔	Réparation de luxation récidivante de l'épaule, autre
81.23↔	Arthrodèse de l'épaule	83.63↔	Réparation de la coiffe des rotateurs
81.82.00↔	Réparation de luxation récidivante de l'épaule, SAP		
81.82.10↔	Réparation de luxation récidivante de l'épaule, refixation arthroscopique du bourrelet glénoïdien		

ADRG I30**Interventions complexes sur l'articulation du genou**

Au moins un(e) procédure dans le tableau I30-1 et procédure dans le tableau I30-2

DRG I30Z**Interventions complexes sur l'articulation du genou****procédure I30-1**

77.16.00↔	Autre incision osseuse sans section, rotule, SAP	78.03.13↔	Grefe d'os et de cartilage, radius et cubitus
77.16.10↔	Autre incision osseuse sans section, rotule, exploration et forage de l'os	78.06.20↔	Grefe osseuse, rotule, transposition osseuse, fragment à pédicule vascularisé sans anastomoses microvasculaires
77.16.11↔	Autre incision osseuse sans section, rotule, extraction de corps étranger	78.06.99↔	Grefe osseuse, rotule, autre
77.16.12↔	Autre incision osseuse sans section, rotule, insertion et enlèvement de réservoir médicamenteux	78.16.00↔	Application de fixateur externe, rotule (inclus réduction de fracture), SAP
77.16.13↔	Autre incision osseuse sans section, rotule, drainage	78.16.10↔	Réduction fermée de fracture de la rotule, stabilisée par fixateur externe
77.16.99↔	Autre incision osseuse sans section, rotule, autre	78.16.11↔	Réduction ouverte de fracture de la rotule, stabilisée par fixateur externe
77.63.00↔	Excision locale de lésion ou de tissu osseux, radius et cubitus, SAP	78.16.99↔	Application de fixateur externe, rotule (inclus réduction de fracture), autre
77.63.20↔	Débridement, radius et cubitus	78.43↔	Autres réparations ou opérations plastiques osseuses, radius et cubitus
77.63.99↔	Excision locale de lésion ou de tissu osseux, radius et cubitus, autre	78.56.00↔	Fixation interne de l'os sans réduction de fracture, rotule, SAP
77.67.00↔	Excision locale de lésion ou de tissu osseux, tibia et péroné, SAP	78.56.10↔	Révision (sans remplacement) de matériel d'ostéosynthèse, rotule
77.67.10↔	Excision locale de lésion ou de tissu osseux, tibia	78.56.99↔	Fixation interne de l'os sans réduction de fracture, rotule, autre
77.67.11↔	Excision locale de lésion ou de tissu osseux, péroné	78.96↔	Insertion de stimulateur de croissance osseuse, rotule
77.67.20↔	Débridement, tibia	79.12.00↔	Réduction fermée de fracture de radius et de cubitus, avec fixation interne, SAP
77.67.21↔	Débridement, péroné	79.12.10↔	Réduction fermée de fracture du radius distal, avec fixation interne par fil ou cerclage-haubanage
77.67.99↔	Excision locale de lésion ou de tissu osseux, tibia et péroné, autre		
77.86↔	Autre ostectomie partielle, rotule		
77.96↔	Ostectomie totale, rotule		

79.12.11↔	Réduction fermée de fracture du radius distal, avec fixation interne par fil intramédullaire	80.15.11↔	Arthrotomie arthroscopique de la hanche, ablation de souris articulaire
79.12.12↔	Réduction fermée de fracture du radius distal, avec fixation interne par clou médullaire	80.15.12↔	Arthrotomie arthroscopique de la hanche, insertion ou enlèvement de réservoir médicamenteux
79.12.13↔	Réduction fermée de fracture distale du radius par fixation interne au moyen d'une technique mini-invasive assistée par ballonnet	80.15.20↔	Arthrotomie de la hanche, lavage articulaire avec drainage
79.12.19↔	Réduction fermée de fracture du radius distal, avec autre fixation interne (p. ex. vis, plaque)	80.15.21↔	Arthrotomie de la hanche, ablation de souris articulaire
79.12.20↔	Réduction fermée d'autre fracture du radius, stabilisée par fil ou cerclage-haubanage	80.15.99↔	Autre arthrotomie, hanche, autre
79.12.21↔	Réduction fermée d'autre fracture du radius, avec fixation interne par fil intramédullaire	80.16.00↔	Autre arthrotomie, genou, SAP
79.12.22↔	Réduction fermée d'autre fracture du radius, avec fixation interne par clou médullaire	80.16.10↔	Arthrotomie arthroscopique du genou, lavage articulaire avec drainage
79.12.23↔	Réduction fermée d'autre fracture du radius par fixation interne au moyen d'une technique mini-invasive assistée par ballonnet	80.16.11↔	Arthrotomie arthroscopique du genou, ablation de souris articulaire
79.12.29↔	Réduction fermée d'autre fracture du radius, avec autre fixation interne (p. ex. vis, plaque)	80.16.12↔	Arthrotomie arthroscopique du genou, insertion ou enlèvement de réservoir médicamenteux
79.12.30↔	Réduction fermée de fracture du cubitus, avec fixation interne par fil ou cerclage-haubanage	80.16.20↔	Arthrotomie du genou, lavage articulaire avec drainage
79.12.31↔	Réduction fermée de fracture du cubitus, avec fixation interne par fil intramédullaire	80.16.21↔	Arthrotomie du genou, ablation de souris articulaire
79.12.32↔	Réduction fermée de fracture du cubitus, avec fixation interne par clou médullaire	80.16.99↔	Autre arthrotomie, genou, autre
79.12.39↔	Réduction fermée de fracture du cubitus, avec autre fixation interne (p. ex. vis, plaque)	80.46.00↔	Section de capsule articulaire, de ligament ou de cartilage, genou, SAP
79.12.99↔	Réduction fermée de fracture de radius et de cubitus, avec fixation interne, autre	80.46.10↔	Section de capsule articulaire, de ligament ou de cartilage, articulation du genou
79.19.30↔	Réduction fermée de fracture de la rotule, avec fixation interne	80.46.20↔	Section de capsule articulaire, de ligament ou de cartilage, articulation tibio-péronière supérieure
79.29.00↔	Réduction ouverte de fracture osseuse, autre site spécifié, sans fixation interne, SAP	80.46.99↔	Section de capsule articulaire, de ligament ou de cartilage, genou, autre
79.29.10↔	Réduction ouverte de fracture simple d'omoplate et de clavicule, sans fixation interne	80.6x.00↔	Ménissectomie du genou, SAP
79.29.11↔	Réduction ouverte de fracture multifragmentaire d'omoplate et de clavicule, sans fixation externe	80.6x.10↔	Ménissectomie du genou, sous arthroscopie, partielle
79.29.30↔	Réduction ouverte de fracture, sans fixation interne, rotule	80.6x.11↔	Ménissectomie du genou, sous arthroscopie, totale
79.29.99↔	Réduction ouverte de fracture osseuse, autre site spécifié, sans fixation interne, autre	80.6x.20↔	Ménissectomie du genou, chirurgicale ouverte, partielle
79.36.00↔	Réduction ouverte de fracture de tibia et de péroné, avec fixation interne, SAP	80.6x.21↔	Ménissectomie du genou, chirurgicale ouverte, totale
79.36.10↔	Réduction ouverte de fracture simple du tibia proximal, avec fixation externe par agrafes (de Blount) ou fil intermédullaire	80.6x.99↔	Ménissectomie du genou, autre
79.36.11↔	Réduction ouverte de fracture simple du tibia proximal, avec fixation interne par vis	80.76.00↔	Synovectomie, genou, SAP
79.36.12↔	Réduction ouverte de fracture simple du tibia proximal, avec autre fixation interne	80.76.10↔	Synovectomie arthroscopique du genou
79.36.13↔	Réduction ouverte de fracture multifragmentaire du tibia proximal, avec fixation interne par agrafes (de Blount)	80.76.11↔	Synovectomie arthroscopique de l'articulation tibio-péronière supérieure
79.36.14↔	Réduction ouverte de fracture multifragmentaire du tibia proximal, avec autre fixation interne	80.76.20↔	Synovectomie ouverte du genou
79.36.32↔	Réduction ouverte de fracture simple du tibia distal, avec autre fixation interne	80.76.21↔	Synovectomie ouverte de l'articulation tibio-péronière supérieure
79.36.50↔	Réduction ouverte de fracture simple du péroné proximal, avec fixation interne	80.76.99↔	Synovectomie, genou, autre
79.36.51↔	Réduction ouverte de fracture multifragmentaire du péroné proximal, avec fixation interne	80.86.00↔	Autre excision ou destruction locale de lésion articulaire, genou, SAP
79.39.40↔	Réduction ouverte de fracture de la rotule, avec fixation interne	80.86.10↔	Excision ou destruction locale de lésion articulaire du genou sous arthroscopie
79.59.00↔	Réduction ouverte de décollement épiphysaire d'autre os spécifié, SAP	80.86.11↔	Débridement de l'articulation du genou
79.59.10↔	Réduction ouverte de décollement épiphysaire de la rotule	80.86.12↔	Excision de kyste de l'articulation du genou
79.59.99↔	Réduction ouverte de décollement épiphysaire d'autre os spécifié, autre	80.86.13↔	Excision de kyste méniscal de l'articulation du genou
79.86.00↔	Réduction ouverte de luxation du genou, SAP	80.86.99↔	Autre excision ou destruction locale de lésion articulaire, genou, autre
79.86.10↔	Réduction ouverte de luxation de l'articulation tibio-péronière proximale	81.42↔	Correction de laxité du genou (Pentade du genou)
79.86.19↔	Réduction ouverte de luxation de l'articulation du genou	81.43↔	Réparation de la triade malheureuse du genou
79.86.99↔	Réduction ouverte de luxation du genou, autre	81.44.00↔	Stabilisation de la rotule, SAP
79.92↔	Opération de lésion osseuse traumatique, SAP, radius et cubitus	81.44.10↔	Stabilisation de la rotule, incision du rétinacle latéral
80.15.00↔	Autre arthrotomie, hanche, SAP	81.44.11↔	Stabilisation de la rotule, section de l'aileron rotulien externe et ligamentoplastie
80.15.10↔	Arthrotomie arthroscopique de la hanche, lavage articulaire avec drainage	81.44.12↔	Stabilisation de la rotule, transfert de l'insertion d'un tendon rotulien
		81.44.13↔	Stabilisation de la rotule, transfert de l'insertion d'un tendon rotulien avec implantation d'un greffon osseux
		81.44.99↔	Stabilisation de la rotule, autre
		81.45.00↔	Autre réparation des ligaments croisés, SAP
		81.45.10↔	Réparation du ligament croisé antérieur avec tendon rotulien autogène sous arthroscopie
		81.45.11↔	Réparation du ligament croisé postérieur avec tendon rotulien autogène sous arthroscopie
		81.45.12↔	Réparation du ligament croisé antérieur avec tendon semi-tendineux et/ou gracilis sous arthroscopie
		81.45.13↔	Réparation du ligament croisé postérieur avec tendon semi-tendineux et/ou gracilis sous arthroscopie
		81.45.19↔	Autre réparation des ligaments croisés sous arthroscopie
		81.45.20↔	Réparation chirurgicale ouverte du ligament croisé antérieur avec tendon rotulien autogène
		81.45.21↔	Réparation chirurgicale ouverte du ligament croisé postérieur avec tendon rotulien autogène

81.45.22↔	Réparation chirurgicale ouverte du ligament croisé antérieur avec tendon semi-tendineux et/ou gracilis	81.95.13↔	Suture de capsule ou de ligament d'autre articulation du membre inférieur, suture chirurgicale ouverte du ligament croisé postérieur
81.45.23↔	Réparation chirurgicale ouverte du ligament croisé postérieur avec tendon semi-tendineux et/ou gracilis	81.95.14↔	Suture de capsule ou de ligament d'autre articulation du membre inférieur, suture arthroscopique de l'appareil capsulo-ligamentaire interne avec réparation méniscale
81.45.29↔	Autre réparation chirurgicale ouverte des ligaments croisés	81.95.15↔	Suture de capsule ou de ligament d'autre articulation du membre inférieur, suture chirurgicale ouverte de l'appareil capsulo-ligamentaire interne avec réparation méniscale
81.45.99↔	Autre réparation des ligaments croisés, autre	81.95.16↔	Suture de capsule ou de ligament d'autre articulation du membre inférieur, suture arthroscopique de l'appareil capsulo-ligamentaire externe
81.46↔	Autre réparation de ligament collatéral	81.95.17↔	Suture de capsule ou de ligament d'autre articulation du membre inférieur, suture chirurgicale ouverte de l'appareil capsulo-ligamentaire externe
81.47.00↔	Autre réparation du genou, SAP	81.95.18↔	Suture de capsule ou de ligament d'autre articulation du membre inférieur, suture chirurgicale ouverte de l'appareil capsulo-ligamentaire dorsal
81.47.10↔	Refixation d'un fragment ostéochondral, genou	81.95.99↔	Suture de capsule ou de ligament d'autre articulation de membre inférieur, autre
81.47.11↔	Refixation d'un fragment ostéochondral sous arthroscopie, genou	81.96.93↔	Autre intervention de réparation et de plastie articulaire, implantation/ablation de ménisque en collagène
81.47.12↔	Plastie d'os spongieux sous-chondral, genou	81.96.94↔	Autre intervention de réparation et de plastie articulaire, implantation/ablation de ménisque en collagène sous arthroscopie
81.47.13↔	Plastie d'os spongieux sous-chondral sous arthroscopie, genou	81.99.14↔	Révision arthroscopique d'articulation, coude
81.47.14↔	Refixation chirurgicale ouverte du ménisque, genou	81.99.1a↔	Révision arthroscopique d'articulation, genou
81.47.15↔	Refixation arthroscopique du ménisque, genou	81.99.1b↔	Révision arthroscopique d'articulation, articulation tibio-péronière supérieure
81.47.16↔	Grefe de ménisque, genou	81.99.24↔	Révision chirurgicale ouverte d'articulation, coude
81.47.17↔	Grefe de cartilage et implantation de tissu cultivé in vitro, genou, chirurgie ouverte	81.99.2a↔	Révision chirurgicale ouverte d'articulation, genou
81.47.18↔	Grefe de cartilage et implantation de tissu cultivé in vitro, sous arthroscopie, genou	81.99.2b↔	Révision chirurgicale ouverte d'articulation, articulation tibio-péronière supérieure
81.47.19↔	Refixation osseuse chirurgicale ouverte de ligament croisé, genou	81.99.34↔	Opération arthroscopique de cartilage articulaire, coude
81.47.20↔	Refixation osseuse arthroscopique de ligament croisé, genou	81.99.3a↔	Opération arthroscopique de cartilage articulaire et de ménisque, genou
81.47.21↔	Lissage du cartilage, genou, chirurgie ouverte	81.99.3b↔	Opération arthroscopique de cartilage articulaire, articulation tibio-péronière supérieure
81.47.22↔	Lissage arthroscopique du cartilage, genou	81.99.4a↔	Opération chirurgicale ouverte de cartilage articulaire et de ménisque, genou
81.47.23↔	Incision de l'os sous-chondral, genou, chirurgie ouverte	81.99.4b↔	Opération chirurgicale ouverte de cartilage articulaire, articulation tibio-péronière supérieure
81.47.24↔	Incision de l'os sous-chondral sous arthroscopie, genou	81.99.54↔	Arthrorise et fixation temporaire d'une articulation, coude
81.47.25↔	Incision de l'os sous-chondral avec insertion d'implant acellulaire sous arthroscopie, genou	81.99.5a↔	Arthrorise et fixation temporaire d'une articulation, genou
81.47.26↔	Implantation dans le genou d'un substitut de cartilage métallique spécifiquement adapté au patient	81.99.5b↔	Arthrorise et fixation temporaire d'une articulation, articulation tibio-péronière supérieure
81.47.27↔	Arthroplastie de résection du genou	81.99.82↔	Autre opération arthroscopique d'articulation, genou
81.47.28↔	Incision chirurgicale ouverte de l'os sous-chondral avec insertion d'implant acellulaire, genou	81.99.95↔	Autre opération chirurgicale ouverte d'articulation et de cartilage articulaire, articulation radio-cubitale supérieure
81.47.30↔	Autre refixation et suture de l'appareil capsulo-ligamentaire du genou	81.99.9a↔	Autre opération chirurgicale ouverte d'articulation et de cartilage articulaire, articulation tibio-péronière supérieure
81.47.31↔	Autre ligamentoplastie chirurgicale ouverte du genou	84.29.00↔	Autre réimplantation, SAP
81.47.40↔	Autre réparation du genou, de la rotule et de ses structures de maintien	84.29.10↔	Autre réimplantation, membre supérieur
81.47.50↔	Grefe de cartilage par transfert ostéo-articulaire (système OATS), plastie en mosaïque du genou, chirurgie ouverte	84.29.20↔	Autre réimplantation, membre inférieur
81.47.51↔	Grefe de cartilage par transfert ostéo-articulaire (système OATS), plastie en mosaïque du genou, sous arthroscopie	84.29.99↔	Autre réimplantation, autre
81.47.90↔	Autre réparation arthroscopique du genou		
81.47.99↔	Autre réparation du genou, autre		
81.95.00↔	Suture de capsule ou de ligament d'autre articulation du membre inférieur, SAP		
81.95.10↔	Suture de capsule ou de ligament d'autre articulation du membre inférieur, suture arthroscopique du ligament croisé antérieur		
81.95.11↔	Suture de capsule ou de ligament d'autre articulation du membre inférieur, suture chirurgicale ouverte du ligament croisé antérieur		
81.95.12↔	Suture de capsule ou de ligament d'autre articulation du membre inférieur, suture arthroscopique du ligament croisé postérieur		

procédure I30-2

78.05.00↔	Grefe osseuse, fémur, SAP	78.06.99↔	Grefe osseuse, rotule, autre
78.05.10↔	Grefe osseuse, fémur, fragment à pédicule vascularisé avec anastomoses microvasculaires	79.36.00↔	Réduction ouverte de fracture de tibia et de péroné, avec fixation interne, SAP
78.05.11↔	Grefe osseuse, fémur, fragment à pédicule vascularisé sans anastomoses microvasculaires	79.36.10↔	Réduction ouverte de fracture simple du tibia proximal, avec fixation externe par agrafes (de Blount) ou fil intermédullaire
78.05.12↔	Grefe osseuse, fémur, allogène	79.36.11↔	Réduction ouverte de fracture simple du tibia proximal, avec fixation interne par vis
78.05.13↔	Grefe d'os et de cartilage, fémur	79.36.12↔	Réduction ouverte de fracture simple du tibia proximal, avec autre fixation interne
78.05.19↔	Autre greffe osseuse sur fémur (p. ex. os spongieux autologue, lamelles d'os cortico-spongieux, fragment sans pédicule vascularisé)	79.36.13↔	Réduction ouverte de fracture multifragmentaire du tibia proximal, avec fixation interne par agrafes (de Blount)
78.05.99↔	Grefe osseuse, fémur, autre	79.36.14↔	Réduction ouverte de fracture multifragmentaire du tibia proximal, avec autre fixation interne
78.06.20↔	Grefe osseuse, rotule, transposition osseuse, fragment à pédicule vascularisé sans anastomoses microvasculaires		

79.36.20↔	Réduction ouverte de fracture diaphysaire simple du tibia, avec fixation interne	79.36.99↔	Réduction ouverte de fracture de tibia et de péroné, avec fixation interne, autre
79.36.30↔	Réduction ouverte de fracture simple du tibia distal, avec fixation interne par clou médullaire ou plaque à stabilité angulaire	81.42↔	Correction de laxité du genou (Pentade du genou)
79.36.31↔	Réduction ouverte de fracture simple du tibia distal, avec fixation interne par autre plaque	81.43↔	Réparation de la triade malheureuse du genou
79.36.32↔	Réduction ouverte de fracture simple du tibia distal, avec autre fixation interne	81.45.00↔	Autre réparation des ligaments croisés, SAP
79.36.40↔	Réduction ouverte de fracture multifragmentaire d'autres parties du tibia, avec fixation interne	81.45.10↔	Réparation du ligament croisé antérieur avec tendon rotulien autogène sous arthroscopie
79.36.50↔	Réduction ouverte de fracture simple du péroné proximal, avec fixation interne	81.45.11↔	Réparation du ligament croisé postérieur avec tendon rotulien autogène sous arthroscopie
79.36.51↔	Réduction ouverte de fracture multifragmentaire du péroné proximal, avec fixation interne	81.45.12↔	Réparation du ligament croisé antérieur avec tendon semi-tendineux et/ou gracilis sous arthroscopie
79.36.60↔	Réduction ouverte de fracture diaphysaire simple du péroné, avec fixation interne par clou médullaire	81.45.13↔	Réparation du ligament croisé postérieur avec tendon semi-tendineux et/ou gracilis sous arthroscopie
79.36.61↔	Réduction ouverte de fracture diaphysaire simple du péroné, avec autre fixation interne	81.45.19↔	Autre réparation des ligaments croisés sous arthroscopie
79.36.62↔	Réduction ouverte de fracture diaphysaire multifragmentaire du péroné, avec fixation interne par plaque (à stabilité angulaire)	81.45.20↔	Réparation chirurgicale ouverte du ligament croisé antérieur avec tendon rotulien autogène
79.36.63↔	Réduction ouverte de fracture diaphysaire multifragmentaire du péroné, avec autre fixation interne	81.45.21↔	Réparation chirurgicale ouverte du ligament croisé postérieur avec tendon rotulien autogène
79.36.70↔	Réduction ouverte de fracture simple du péroné distal, avec fixation interne par agrafes (de Blount)	81.45.22↔	Réparation chirurgicale ouverte du ligament croisé antérieur avec tendon semi-tendineux et/ou gracilis
79.36.71↔	Réduction ouverte de fracture simple du péroné distal, avec fixation interne par plaque	81.45.23↔	Réparation chirurgicale ouverte du ligament croisé postérieur avec tendon semi-tendineux et/ou gracilis
79.36.72↔	Réduction ouverte de fracture simple du péroné distal, avec autre fixation interne	81.45.29↔	Autre réparation chirurgicale ouverte des ligaments croisés
79.36.73↔	Réduction ouverte de fracture multifragmentaire du péroné distal, avec fixation interne	81.45.99↔	Autre réparation des ligaments croisés, autre
		81.96.93↔	Autre intervention de réparation et de plastie articulaire, implantation/ablation de ménisque en collagène
		81.96.94↔	Autre intervention de réparation et de plastie articulaire, implantation/ablation de ménisque en collagène sous arthroscopie

ADRG I31**Plusieurs interventions complexes sur l'articulation du coude et à l'avant-bras ou distraction des parties molles pour couverture d'articulation lors d'anomalies congénitales de la main**

Au moins deux procédures dans le tableau I31-1 ou Beidseitige Prozedur dans le tableau I31-2 ou procédure dans le tableau I31-3

DRG I31Z**Plusieurs interventions complexes sur l'articulation du coude et à l'avant-bras ou distraction des parties molles pour couverture d'articulation lors d'anomalies congénitales de la main****procédure I31-1**

77.23↔	Ostéotomie cunéiforme, radius et cubitus	78.13.12↔	Réduction ouverte de fracture du radius distal, stabilisée par fixateur externe
77.33.00↔	Autre section osseuse, radius et cubitus, SAP	78.13.13↔	Réduction ouverte d'autre fracture du radius, stabilisée par fixateur externe
77.33.10↔	Corticotomie et transport de segment radial et cubital	78.13.20↔	Réduction fermée de fracture du cubitus, stabilisée par fixateur externe
77.33.20↔	Section osseuse du cubitus distal et de la diaphyse cubitale	78.13.99↔	Application de fixateur externe, radius et cubitus (inclus réduction de fracture), autre
77.33.99↔	Autre section osseuse, radius et cubitus, autre	78.23.00↔	Raccourcissement d'os, radius et cubitus, SAP
77.69.12↔	Excision locale de lésion ou de tissu osseux, os du bassin	78.23.10↔	Epiphysiodèse temporaire, radius et cubitus
77.69.22↔	Débridement, os du bassin	78.23.11↔	Epiphysiodèse permanente, radius et cubitus
77.83↔	Autre ostectomie partielle, radius et cubitus	78.23.12↔	Epiphysiolyse thérapeutique, radius et cubitus
77.93↔	Ostectomie totale, radius et cubitus	78.23.99↔	Raccourcissement d'os, radius et cubitus, autre
78.03.00↔	Grefe osseuse, radius et cubitus, SAP	78.29.30↔	Epiphysiodèse temporaire, os du bassin
78.03.10↔	Grefe osseuse, radius et cubitus, fragment à pédicule vascularisé avec anastomoses microvasculaires	78.29.31↔	Epiphysiodèse permanente, os du bassin
78.03.11↔	Grefe osseuse, radius et cubitus, fragment à pédicule vascularisé sans anastomoses microvasculaires	78.29.32↔	Epiphysiolyse thérapeutique, os du bassin
78.03.12↔	Grefe osseuse, radius et cubitus, allogène	78.29.39↔	Autre raccourcissement d'os du bassin
78.03.13↔	Grefe d'os et de cartilage, radius et cubitus	78.43↔	Autres réparations ou opérations plastiques osseuses, radius et cubitus
78.03.19↔	Autre greffe osseuse sur radius et cubitus (p. ex. os spongieux autologue, lamelles d'os cortico-spongieux, fragment sans pédicule vascularisé)	78.49.12↔	Autre réparation plastique du bassin
78.03.99↔	Grefe osseuse, radius et cubitus, autre	78.53.00↔	Fixation interne de l'os sans réduction de fracture, radius et cubitus, SAP
78.13.00↔	Application de fixateur externe, radius et cubitus (inclus réduction de fracture), SAP	78.53.10↔	Révision (sans remplacement) de matériel d'ostéosynthèse, radius
78.13.10↔	Réduction fermée de fracture du radius distal, stabilisée par fixateur externe	78.53.20↔	Révision (sans remplacement) de matériel d'ostéosynthèse, cubitus
78.13.11↔	Réduction fermée d'autre fracture du radius, stabilisée par fixateur externe		

78.53.99↔	Fixation interne de l'os sans réduction de fracture, radius et cubitus, autre	80.42↔	Section de capsule articulaire, de ligament ou de cartilage, coude
78.93↔	Insertion de stimulateur de croissance osseuse, radius et cubitus	80.72.00↔	Synovectomie, coude, SAP
79.22.00↔	Réduction ouverte de fracture de radius et de cubitus, sans fixation interne, SAP	80.72.10↔	Synovectomie arthroscopique du coude
79.22.10↔	Réduction ouverte de fracture du radius distal, sans fixation interne	80.72.20↔	Synovectomie ouverte du coude
79.22.19↔	Réduction ouverte d'autre fracture du radius, sans fixation interne	80.72.99↔	Synovectomie, coude, autre
79.22.20↔	Réduction ouverte de fracture du cubitus, sans fixation interne	81.24↔	Arthrodèse du coude
79.22.99↔	Réduction ouverte de fracture de radius et de cubitus, sans fixation interne, autre	81.85.00↔	Autre réparation du coude, SAP
79.32.00↔	Réduction ouverte de fracture de radius et de cubitus, avec fixation interne, SAP	81.85.10↔	Refixation d'un fragment ostéochondral sous arthroscopie, coude
79.32.10↔	Réduction ouverte de fracture de radius distal, avec fixation interne	81.85.11↔	Refixation chirurgicale ouverte d'un fragment ostéochondral, coude
79.32.19↔	Réduction ouverte d'autre fracture de radius, avec fixation interne	81.85.12↔	Plastie d'os spongieux sous-chondral sous arthroscopie, coude
79.32.29↔	Réduction ouverte de fracture du cubitus, avec fixation interne	81.85.13↔	Plastie chirurgicale ouverte d'os spongieux sous-chondral, coude
79.32.99↔	Réduction ouverte de fracture de radius et de cubitus, avec fixation interne, autre	81.85.14↔	Grefe de cartilage et implantation de tissu cultivé in vitro, sous arthroscopie, coude
79.52.00↔	Réduction ouverte de décollement épiphysaire de radius et de cubitus, SAP	81.85.15↔	Grefe de cartilage et implantation de tissu cultivé in vitro, chirurgie ouverte, coude
79.52.10↔	Réduction ouverte de décollement épiphysaire du radius distal	81.85.16↔	Lissage arthroscopique du cartilage, coude
79.52.20↔	Réduction ouverte d'autre décollement épiphysaire de radius et de cubitus	81.85.17↔	Lissage chirurgical ouvert du cartilage, coude
79.52.99↔	Réduction ouverte de décollement épiphysaire de radius et de cubitus, autre	81.85.18↔	Incision de l'os sous-chondral sous arthroscopie, coude
79.62↔	Débridement de fracture ouverte, radius et cubitus	81.85.19↔	Incision chirurgicale ouverte de l'os sous-chondral, coude
79.82↔	Réduction ouverte de luxation du coude	81.85.20↔	Incision de l'os sous-chondral avec insertion d'implant acellulaire sous arthroscopie, coude
80.12.00↔	Autre arthrotomie, coude, SAP	81.85.21↔	Arthroplastie de résection du coude
80.12.10↔	Arthrotomie arthroscopique du coude, lavage articulaire avec drainage	81.85.30↔	Remplacement prothétique de la surface articulaire de l'humérus distal
80.12.11↔	Arthrotomie arthroscopique du coude, ablation de souris articulaire	81.85.32↔	Autre réparation du coude, prothèse de la tête cubitale
80.12.12↔	Arthrotomie arthroscopique du coude, insertion ou enlèvement de réservoir médicamenteux	81.85.99↔	Autre réparation du coude, autre
80.12.20↔	Arthrotomie du coude, lavage articulaire avec drainage	81.99.14↔	Révision arthroscopique d'articulation, coude
80.12.21↔	Arthrotomie du coude, ablation de souris articulaire	81.99.24↔	Révision chirurgicale ouverte d'articulation, coude
80.12.99↔	Autre arthrotomie, coude, autre	81.99.34↔	Opération arthroscopique de cartilage articulaire, coude
		81.99.44↔	Opération chirurgicale ouverte de cartilage articulaire, coude
		81.99.54↔	Arthrorise et fixation temporaire d'une articulation, coude
		81.99.94↔	Autre opération chirurgicale ouverte d'articulation et de cartilage articulaire, coude
		81.99.95↔	Autre opération chirurgicale ouverte d'articulation et de cartilage articulaire, articulation radio-cubitale supérieure
		83.83↔	Reconstruction de poulie tendineuse

procédure I31-2

77.23↔	Ostéotomie cunéiforme, radius et cubitus	78.13.11↔	Réduction fermée d'autre fracture du radius, stabilisée par fixateur externe
77.33.00↔	Autre section osseuse, radius et cubitus, SAP	78.13.12↔	Réduction ouverte de fracture du radius distal, stabilisée par fixateur externe
77.33.10↔	Corticotomie et transport de segment radial et cubital	78.13.13↔	Réduction ouverte d'autre fracture du radius, stabilisée par fixateur externe
77.33.20↔	Section osseuse du cubitus distal et de la diaphyse cubitale	78.13.20↔	Réduction fermée de fracture du cubitus, stabilisée par fixateur externe
77.33.99↔	Autre section osseuse, radius et cubitus, autre	78.13.99↔	Application de fixateur externe, radius et cubitus (inclus réduction de fracture), autre
77.63.00↔	Excision locale de lésion ou de tissu osseux, radius et cubitus, SAP	78.23.00↔	Raccourcissement d'os, radius et cubitus, SAP
77.63.20↔	Débridement, radius et cubitus	78.23.10↔	Epiphysiodèse temporaire, radius et cubitus
77.63.99↔	Excision locale de lésion ou de tissu osseux, radius et cubitus, autre	78.23.11↔	Epiphysiodèse permanente, radius et cubitus
77.83↔	Autre ostectomie partielle, radius et cubitus	78.23.12↔	Epiphysiolyse thérapeutique, radius et cubitus
77.93↔	Ostectomie totale, radius et cubitus	78.23.99↔	Raccourcissement d'os, radius et cubitus, autre
78.03.00↔	Grefe osseuse, radius et cubitus, SAP	78.43↔	Autres réparations ou opérations plastiques osseuses, radius et cubitus
78.03.10↔	Grefe osseuse, radius et cubitus, fragment à pédicule vascularisé avec anastomoses microvasculaires	78.53.00↔	Fixation interne de l'os sans réduction de fracture, radius et cubitus, SAP
78.03.11↔	Grefe osseuse, radius et cubitus, fragment à pédicule vascularisé sans anastomoses microvasculaires	78.53.10↔	Révision (sans remplacement) de matériel d'ostéosynthèse, radius
78.03.12↔	Grefe osseuse, radius et cubitus, allogène	78.53.20↔	Révision (sans remplacement) de matériel d'ostéosynthèse, cubitus
78.03.13↔	Grefe d'os et de cartilage, radius et cubitus	78.53.99↔	Fixation interne de l'os sans réduction de fracture, radius et cubitus, autre
78.03.19↔	Autre greffe osseuse sur radius et cubitus (p. ex. os spongieux autologue, lamelles d'os cortico-spongieux, fragment sans pédicule vascularisé)	79.12.00↔	Réduction fermée de fracture de radius et de cubitus, avec fixation interne, SAP
78.03.99↔	Grefe osseuse, radius et cubitus, autre		

79.12.10↔	Réduction fermée de fracture du radius distal, avec fixation interne par fil ou cerclage-haubanage	79.52.20↔	Réduction ouverte d'autre décollement épiphysaire de radius et de cubitus
79.12.11↔	Réduction fermée de fracture du radius distal, avec fixation interne par fil intramédullaire	79.52.99↔	Réduction ouverte de décollement épiphysaire de radius et de cubitus, autre
79.12.12↔	Réduction fermée de fracture du radius distal, avec fixation interne par clou médullaire	79.62↔	Débridement de fracture ouverte, radius et cubitus
79.12.13↔	Réduction fermée de fracture distale du radius par fixation interne au moyen d'une technique mini-invasive assistée par ballonnet	79.82↔	Réduction ouverte de luxation du coude
79.12.19↔	Réduction fermée de fracture du radius distal, avec autre fixation interne (p. ex. vis, plaque)	79.92↔	Opération de lésion osseuse traumatique, SAP, radius et cubitus
79.12.20↔	Réduction fermée d'autre fracture du radius, stabilisée par fil ou cerclage-haubanage	80.12.00↔	Autre arthrotomie, coude, SAP
79.12.21↔	Réduction fermée d'autre fracture du radius, avec fixation interne par fil intramédullaire	80.12.10↔	Arthrotomie arthroscopique du coude, lavage articulaire avec drainage
79.12.22↔	Réduction fermée d'autre fracture du radius, avec fixation interne par clou médullaire	80.12.11↔	Arthrotomie arthroscopique du coude, ablation de souris articulaire
79.12.23↔	Réduction fermée d'autre fracture du radius par fixation interne au moyen d'une technique mini-invasive assistée par ballonnet	80.12.12↔	Arthrotomie arthroscopique du coude, insertion ou enlèvement de réservoir médicamenteux
79.12.29↔	Réduction fermée d'autre fracture du radius, avec autre fixation interne (p. ex. vis, plaque)	80.12.20↔	Arthrotomie du coude, lavage articulaire avec drainage
79.12.30↔	Réduction fermée de fracture du cubitus, avec fixation interne par fil ou cerclage-haubanage	80.12.21↔	Arthrotomie du coude, ablation de souris articulaire
79.12.31↔	Réduction fermée de fracture du cubitus, avec fixation interne par fil intramédullaire	80.12.99↔	Autre arthrotomie, coude, autre
79.12.32↔	Réduction fermée de fracture du cubitus, avec fixation interne par clou médullaire	80.42↔	Section de capsule articulaire, de ligament ou de cartilage, coude
79.12.39↔	Réduction fermée de fracture du cubitus, avec autre fixation interne (p. ex. vis, plaque)	80.72.00↔	Synovectomie, coude, SAP
79.12.99↔	Réduction fermée de fracture de radius et de cubitus, avec fixation interne, autre	80.72.10↔	Synovectomie arthroscopique du coude
79.22.00↔	Réduction ouverte de fracture de radius et de cubitus, sans fixation interne, SAP	80.72.20↔	Synovectomie ouverte du coude
79.22.10↔	Réduction ouverte de fracture du radius distal, sans fixation interne	80.72.99↔	Synovectomie, coude, autre
79.22.19↔	Réduction ouverte d'autre fracture du radius, sans fixation interne	81.24↔	Arthrodèse du coude
79.22.20↔	Réduction ouverte de fracture du cubitus, sans fixation interne	81.84↔	Prothèse totale de coude
79.22.99↔	Réduction ouverte de fracture de radius et de cubitus, sans fixation interne, autre	81.85.00↔	Autre réparation du coude, SAP
79.32.00↔	Réduction ouverte de fracture de radius et de cubitus, avec fixation interne, SAP	81.85.10↔	Refixation d'un fragment ostéochondral sous arthroscopie, coude
79.32.10↔	Réduction ouverte de fracture de radius distal, avec fixation interne	81.85.11↔	Refixation chirurgicale ouverte d'un fragment ostéochondral, coude
79.32.19↔	Réduction ouverte d'autre fracture de radius, avec fixation interne	81.85.12↔	Plastie d'os spongieux sous-chondral sous arthroscopie, coude
79.32.29↔	Réduction ouverte de fracture du cubitus, avec fixation interne	81.85.13↔	Plastie chirurgicale ouverte d'os spongieux sous-chondral, coude
79.32.99↔	Réduction ouverte de fracture de radius et de cubitus, avec fixation interne, autre	81.85.14↔	Grefe de cartilage et implantation de tissu cultivé in vitro, sous arthroscopie, coude
79.52.00↔	Réduction ouverte de décollement épiphysaire de radius et de cubitus, SAP	81.85.15↔	Grefe de cartilage et implantation de tissu cultivé in vitro, chirurgie ouverte, coude
79.52.10↔	Réduction ouverte de décollement épiphysaire du radius distal	81.85.16↔	Lissage arthroscopique du cartilage, coude
		81.85.17↔	Lissage chirurgical ouvert du cartilage, coude
		81.85.18↔	Incision de l'os sous-chondral sous arthroscopie, coude
		81.85.19↔	Incision chirurgicale ouverte de l'os sous-chondral, coude
		81.85.20↔	Incision de l'os sous-chondral avec insertion d'implant acellulaire sous arthroscopie, coude
		81.85.21↔	Arthroplastie de résection du coude
		81.85.30↔	Remplacement prothétique de la surface articulaire de l'humérus distal
		81.85.32↔	Autre réparation du coude, prothèse de la tête cubitale
		81.85.99↔	Autre réparation du coude, autre
		81.99.14↔	Révision arthroscopique d'articulation, coude
		83.83↔	Reconstruction de poulie tendineuse

procédure I31-3

82.82↔ Réparation de main en pince de homard

ADRG I32**Autres interventions sur le poignet et la main**

Diagnostic principal dans le tableau I32-1 et au moins un(e) procédure dans le tableau I32-3 ou au moins un(e) procédure dans le tableau I32-4

DRG I32A**Autres interventions sur le poignet et la main avec intervention complexe en plusieurs temps ou moyennement complexe**

(Au moins un(e) procédure dans le tableau I32-5 ou chaque procédure dans tableau I32-6 excepté I32-7) et au moins deux traitements qui sont séparé au moins de un jour dans [au moins deux procédures dans le tableau I32-8]

DRG I32B**Interventions sur le poignet et la main sans intervention en plusieurs temps, avec intervention complexe ou moyennement complexe, âge < 6 ans**

(Au moins un(e) procédure dans le tableau I32-5 ou chaque procédure dans tableau I32-6 excepté I32-7) et Âge < 6 années

DRG I32C**Interventions sur le poignet et la main sans intervention en plusieurs temps, avec intervention complexe ou moyennement complexe, avec intervention à complications ou pour anomalie congénitale de la main, âge > 5 ans**

(Au moins un(e) procédure dans le tableau I32-5 ou chaque procédure dans tableau I32-6 excepté I32-7) et (procédure dans le tableau I32-9 ou diagnostic dans le tableau I32-2 ou procédure dans au moins deux des tableaux I32-10, I32-11)

DRG I32D**Interventions sur le poignet et la main sans intervention en plusieurs temps, sans intervention complexe, sans intervention à complications, sauf pour anomalie congénitale de la main, avec intervention moyennement complexe, âge > 5 ans**

Au moins un(e) procédure dans le tableau I32-5 ou chaque procédure dans tableau I32-6 excepté I32-7

DRG I32E**Interventions sur le poignet et la main sans interventions complexes ni moyennement complexes****diagnostic principal I32-1**

C40.1	Tumeur maligne: Os courts du membre supérieur	M18.4	Autres arthroses secondaires de la première articulation carpo-métacarpienne, bilatérale
C47.1	Tumeur maligne: Nerfs périphériques du membre supérieur, y compris l'épaule	M18.5	Autres arthroses secondaires de la première articulation carpo-métacarpienne
C49.1	Tumeur maligne: Tissu conjonctif et autres tissus mous du membre supérieur, y compris l'épaule	M18.9	Arthrose de la première articulation carpo-métacarpienne, sans précision
D16.1	Tumeur bénigne: Os courts du membre supérieur	M20.0	Déformation de(s) doigt(s)
D21.1	Tumeur bénigne: Tissu conjonctif et autres tissus mous du membre supérieur, y compris l'épaule	M21.84	Autres déformations précisées des membres: Main carpe
M00.04	Arthrite et polyarthrite à staphylocoques: Main carpe	M21.94	Déformation d'un membre, sans précision: Main carpe
M00.14	Arthrite et polyarthrite à pneumocoques: Main carpe	M24.04	Souris intra-articulaire: Main carpe
M00.24	Autres arthrites et polyarthrites à streptocoques: Main carpe	M24.14	Autres atteintes du cartilage articulaire: Main carpe
M00.84	Arthrite et polyarthrite dues à d'autres bactéries précisées: Main carpe	M24.34	Luxation et subluxation pathologiques d'une articulation, non classées ailleurs: Main carpe
M00.94	Arthrite à bactéries pyogènes, sans précision: Main carpe	M24.44	Luxation et subluxation articulaires récidivantes: Main carpe
M02.04	Arthropathie après dérivation intestinale: Main carpe	M24.54	Raideur articulaire par contracture: Main carpe
M02.14	Arthropathie post-dysentérique: Main carpe	M24.64	Ankylose articulaire: Main carpe
M02.24	Arthropathie post-vaccinale: Main carpe	M24.84	Autres affections articulaires spécifiques, non classées ailleurs: Main carpe
M02.34	Syndrome oculo-urétéro-synovial [Fiessinger-Leroy-Reiter]: Main carpe	M24.94	Affection articulaire, sans précision: Main carpe
M02.84	Autres arthropathies réactionnelles: Main carpe	M25.04	Hémarthrose: Main carpe
M02.94	Arthropathie réactionnelle, sans précision: Main carpe	M25.14	Fistule articulaire: Main carpe
M11.04	Maladie par dépôt d'hydroxyapatite: Main carpe	M25.24	Hyperlaxité articulaire: Main carpe
M11.14	Chondrocalcinose familiale: Main carpe	M25.34	Autres instabilités articulaires: Main carpe
M11.24	Autre chondrocalcinose: Main carpe	M25.44	Epanchement articulaire: Main carpe
M11.84	Autres arthropathies dues à des microcristaux précisés: Main carpe	M25.54	Douleur articulaire: Main carpe
M11.94	Arthropathie due à des microcristaux, sans précision: Main carpe	M25.64	Raideur articulaire, non classée ailleurs: Main carpe
M12.14	Maladie de Kaschin-Beck: Main carpe	M25.74	Ostéophyte: Main carpe
M12.24	Synovite villonodulaire (pigmentaire): Main carpe	M25.84	Autres affections articulaires précisées: Main carpe
M12.34	Rhumatisme palindromique: Main carpe	M25.94	Affection articulaire, sans précision: Main carpe
M12.44	Hydarthrose intermittente: Main carpe	M65.84	Autres synovites et ténosynovites: Main carpe
M12.54	Arthropathie traumatique: Main carpe	M66.24	Déchirure spontanée des tendons extenseurs: Main carpe
M12.84	Autres arthropathies spécifiques, non classées ailleurs: Main carpe	M66.30	Déchirure spontanée des tendons fléchisseurs: Sièges multiples
M13.14	Monoarthrite, non classée ailleurs: Main carpe	M66.34	Déchirure spontanée des tendons fléchisseurs: Main carpe
M13.84	Autres arthrites précisées: Main carpe	M72.0	Fibromatose de l'aponévrose palmaire [Dupuytren]
M13.94	Arthrite, sans précision: Main carpe	M86.04	Ostéomyélite hémotogène aiguë: Main carpe
M18.0	Arthrose primaire de la première articulation carpo-métacarpienne, bilatérale	M86.14	Autres ostéomyélites aiguës: Main carpe
M18.1	Autres arthroses primaires de la première articulation carpo-métacarpienne	M86.24	Ostéomyélite subaiguë: Main carpe
M18.2	Arthrose post-traumatique de la première articulation carpo-métacarpienne, bilatérale	M86.34	Ostéomyélite chronique multiple: Main carpe
M18.3	Autres arthroses post-traumatiques de la première articulation carpo-métacarpienne	M86.44	Ostéomyélite chronique avec fistule de drainage: Main carpe
		M86.54	Autres ostéomyélites hémotogènes chroniques: Main carpe
		M86.64	Autres ostéomyélites chroniques: Main carpe
		M86.84	Autres ostéomyélites: Main carpe
		M86.94	Ostéomyélite, sans précision: Main carpe
		M87.14	Ostéonécrose médicamenteuse: Main carpe
		M87.24	Ostéonécrose due à un traumatisme antérieur: Main carpe

M87.34	Autres ostéonécroses secondaires: Main carpe	S62.32	Fracture d'un autre os du métacarpe: Diaphyse
M87.84	Autres ostéonécroses: Main carpe	S62.33	Fracture d'un autre os du métacarpe: Col
M87.94	Ostéonécrose, sans précision: Main carpe	S62.34	Fracture d'un autre os du métacarpe: Tête
M89.64	Ostéopathie consécutive à une poliomyélite: Main carpe	S62.4	Fractures multiples des métacarpiens
Q68.1	Anomalie morphologique congénitale de la main	S62.50	Fracture du pouce: Partie non précisée
Q69.0	Doigt(s) surnuméraire(s)	S62.51	Fracture du pouce: Phalange proximale
Q69.1	Pouce(s) surnuméraire(s)	S62.52	Fracture du pouce: Phalange distale
Q70.0	Coalescence des doigts	S62.60	Fracture d'un autre doigt: Partie non précisée
Q70.1	Palmure des doigts	S62.61	Fracture d'un autre doigt: Phalange proximale
Q71.0	Absence congénitale complète d'un (des) membre(s) supérieur(s)	S62.62	Fracture d'un autre doigt: Phalange médiane
Q71.1	Absence congénitale du bras et de l'avant-bras, main présente	S62.63	Fracture d'un autre doigt: Phalange distale
Q71.3	Absence congénitale de la main et de(s) doigt(s)	S62.7	Fractures multiples de doigts
Q71.6	Main en pince de homard	S62.8	Fracture de parties autres et non précisées du poignet et de la main
S56.0	Lésion traumatique du muscle et du tendon fléchisseurs du pouce au niveau de l'avant-bras	S63.10	Luxation du doigt: Partie non précisée
S56.1	Lésion traumatique de muscles et de tendons fléchisseurs d'autre(s) doigt(s) au niveau de l'avant-bras	S63.11	Luxation du doigt: (Articulation) métacarpophalangienne
S56.3	Lésion traumatique de muscles et de tendons extenseurs et abducteurs du pouce au niveau de l'avant-bras	S63.12	Luxation du doigt: (Articulation) interphalangienne
S56.4	Lésion traumatique de muscles et de tendons extenseurs d'autre(s) doigt(s) au niveau de l'avant-bras	S63.2	Luxations multiples des doigts
S62.20	Fracture du premier métacarpien: Partie non précisée	S63.4	Rupture traumatique de ligaments du doigt au niveau des articulations métacarpo-phalangienne et interphalangienne
S62.21	Fracture du premier métacarpien: Base	S63.60	Entorse et foulure de doigt(s): Partie non précisée
S62.22	Fracture du premier métacarpien: Diaphyse	S63.61	Entorse et foulure de doigt(s): (Articulation) métacarpophalangienne
S62.23	Fracture du premier métacarpien: Col	S63.62	Entorse et foulure de doigt(s): (Articulation) interphalangienne
S62.24	Fracture du premier métacarpien: Tête	S63.68	Entorse et foulure de doigt(s): Autre partie
S62.30	Fracture d'un autre os du métacarpe: Partie non précisée	S63.7	Entorse et foulure d'articulations autres et non précisées de la main
S62.31	Fracture d'un autre os du métacarpe: Base	T87.0	Complications d'une réimplantation de (ou d'une partie de) membre supérieur

diagnostic I32-2

M84.14	Fracture non consolidée [pseudarthrose]: Main carpe	Q71.1	Absence congénitale du bras et de l'avant-bras, main présente
M96.0	Pseudarthrose après fusion ou arthrodèse	Q71.2	Absence congénitale de l'avant-bras et de la main
Q68.1	Anomalie morphologique congénitale de la main	Q71.3	Absence congénitale de la main et de(s) doigt(s)
Q70.0	Coalescence des doigts	Q71.4	Raccourcissement longitudinal du radius
Q70.1	Palmure des doigts	Q71.5	Raccourcissement longitudinal du cubitus
Q70.4	Polysyndactylie	Q71.6	Main en pince de homard
Q70.9	Syndactylie, sans précision	Q71.8	Autres raccourcissements d'un (des) membre(s) supérieur(s)
Q71.0	Absence congénitale complète d'un (des) membre(s) supérieur(s)	Q71.9	Raccourcissement du membre supérieur, sans précision

procédure I32-3

78.00↔	Grefe osseuse, site non spécifié	83.82.24↔	Grefe de lambeau musculaire ou fascial local, paroi thoracique, abdomen et dos
78.03.13↔	Grefe d'os et de cartilage, radius et cubitus	83.82.25↔	Grefe de lambeau musculaire ou fascial local, région inguino-génitale et fesses
82.82↔	Réparation de main en pince de homard	83.82.26↔	Grefe de lambeau musculaire ou fascial local, membre inférieur
82.89.00↔	Autre opération plastique de la main, SAP	83.82.29↔	Grefe de lambeau musculaire ou fascial local, autre site
82.89.10↔	Plastie de gaine tendineuse de la main	83.82.30↔	Grefe de lambeau ostéomyocutané ou ostéofasciocutané, tête et cou
82.89.11↔	Refixation osseuse de ligaments, carpe / métacarpe	83.82.31↔	Grefe de lambeau ostéomyocutané ou ostéofasciocutané, épaule et aisselle
82.89.12↔	Refixation osseuse d'autres ligaments de la main	83.82.32↔	Grefe de lambeau ostéomyocutané ou ostéofasciocutané, bras et coude
82.89.13↔	Distraction des parties molles pour couverture d'articulation lors d'anomalies congénitales de la main	83.82.33↔	Grefe de lambeau ostéomyocutané ou ostéofasciocutané, avant-bras
82.89.14↔	Radialisation lors d'anomalies congénitales de la main	83.82.34↔	Grefe de lambeau ostéomyocutané ou ostéofasciocutané, paroi thoracique, abdomen et dos
82.89.15↔	Résection de resserrements avec reconstruction plastique lors d'anomalies congénitales de la main	83.82.35↔	Grefe de lambeau ostéomyocutané ou ostéofasciocutané, région inguino-génitale et fesses
82.89.16↔	Transfert d'orteil à doigt	83.82.36↔	Grefe de lambeau ostéomyocutané ou ostéofasciocutané, membre inférieur
82.89.99↔	Autre opération plastique de la main, autre	83.82.39↔	Grefe de lambeau ostéomyocutané ou ostéofasciocutané, autre site
83.82.00↔	Grefe de muscle ou de fascia, SAP	83.82.40↔	Grefe d'autre lambeau microvascularisé et anastomosé de muscle ou de fascia, tête et cou
83.82.10↔	Grefe de fascia, tête et cou	83.82.41↔	Grefe d'autre lambeau microvascularisé et anastomosé de muscle ou de fascia, épaule et aisselle
83.82.11↔	Grefe de fascia, épaule et aisselle		
83.82.12↔	Grefe de fascia, bras et coude		
83.82.13↔	Grefe de fascia, avant-bras		
83.82.14↔	Grefe de fascia, paroi thoracique, abdomen et dos		
83.82.15↔	Grefe de fascia, région inguino-génitale et fesses		
83.82.16↔	Grefe de fascia, membre inférieur		
83.82.19↔	Grefe de fascia, autre site		
83.82.20↔	Grefe de lambeau musculaire ou fascial local, tête et cou		
83.82.21↔	Grefe de lambeau musculaire ou fascial local, épaule et aisselle		
83.82.22↔	Grefe de lambeau musculaire ou fascial local, bras et coude		
83.82.23↔	Grefe de lambeau musculaire ou fascial local, avant-bras		

83.82.42↔	Grefe d'autre lambeau microvascularisé et anastomosé de muscle ou de fascia, bras et coude	86.65.29↔	Hétérogrefe de peau à un autre site, étendue
83.82.43↔	Grefe d'autre lambeau microvascularisé et anastomosé de muscle ou de fascia, avant-bras	86.65.30↔	Grefe de peau de porc
83.82.44↔	Grefe d'autre lambeau microvascularisé et anastomosé de muscle ou de fascia, paroi thoracique, abdomen et dos	86.65.40↔	Remplacement permanent de la peau par matériel de remplacement bicouche derme-épiderme
83.82.45↔	Grefe d'autre lambeau microvascularisé et anastomosé de muscle ou de fascia, région inguino-génitale et fesses	86.65.99↔	Hétérogrefe de peau, autre
83.82.46↔	Grefe d'autre lambeau microvascularisé et anastomosé de muscle ou de fascia, membre inférieur	86.66.00↔	Homogrefe de peau, SAP
83.82.47↔	Grefe d'autre lambeau microvascularisé et anastomosé de muscle ou de fascia, autre site	86.66.10↔	Homogrefe de peau à la tête, non étendue
83.82.99↔	Grefe de muscle ou de fascia, autre	86.66.11↔	Homogrefe de peau au cou, non étendue
84.21↔	Réimplantation de pouce	86.66.12↔	Homogrefe de peau à l'épaule et au bras, non étendue
84.22↔	Réimplantation de doigt (excepté le pouce)	86.66.13↔	Homogrefe de peau à l'avant-bras, non étendue
84.23.00↔	Réimplantation d'avant-bras, de poignet ou de main, SAP	86.66.14↔	Homogrefe de peau à la main, non étendue
84.23.10↔	Réimplantation d'avant-bras	86.66.15↔	Homogrefe de peau à la paroi thoracique et au dos, non étendue
84.23.11↔	Réimplantation de poignet ou de main	86.66.16↔	Homogrefe de peau à la région abdominale, non étendue
84.23.99↔	Réimplantation d'avant-bras, de poignet ou de main, autre	86.66.17↔	Homogrefe de peau au membre inférieur, non étendue
84.29.00↔	Autre réimplantation, SAP	86.66.19↔	Homogrefe de peau à un autre site, non étendue
84.29.10↔	Autre réimplantation, membre supérieur	86.66.20↔	Homogrefe de peau à la tête, étendue
84.29.20↔	Autre réimplantation, membre inférieur	86.66.21↔	Homogrefe de peau au cou, étendue
84.29.99↔	Autre réimplantation, autre	86.66.22↔	Homogrefe de peau à l'épaule et au bras, étendue
86.62.00↔	Autre greffe de peau à la main, SAP	86.66.23↔	Homogrefe de peau à l'avant-bras, étendue
86.62.10↔	Grefe de peau d'épaisseur partielle à la main, non étendue	86.66.24↔	Homogrefe de peau à la main, étendue
86.62.20↔	Grefe de peau d'épaisseur partielle à la main, étendue	86.66.25↔	Homogrefe de peau à la paroi thoracique et au dos, étendue
86.62.99↔	Autre greffe de peau à la main, autre	86.66.26↔	Homogrefe de peau à la région abdominale, étendue
86.63.00↔	Grefe de peau totale à un autre site, SAP	86.66.27↔	Homogrefe de peau au membre inférieur, étendue
86.63.10↔	Grefe de peau totale à la tête (sauf lèvre et bouche), non étendue	86.66.29↔	Homogrefe de peau à un autre site, étendue
86.63.11↔	Grefe de peau totale au cou, non étendue	86.66.99↔	Homogrefe de peau, autre
86.63.12↔	Grefe de peau totale à l'épaule et au bras, non étendue	86.67.00↔	Grefe de peau régénérative, SAP
86.63.13↔	Grefe de peau totale à l'avant-bras, non étendue	86.67.10↔	Grefe de peau régénérative temporaire à la tête, non étendue
86.63.15↔	Grefe de peau totale à la paroi thoracique, à l'abdomen et au dos, non étendue	86.67.11↔	Grefe de peau régénérative temporaire au cou, non étendue
86.63.16↔	Grefe de peau totale à la région inguino-génitale, non étendue	86.67.12↔	Grefe de peau régénérative temporaire à l'épaule et au bras, non étendue
86.63.17↔	Grefe de peau totale aux fesses, non étendue	86.67.13↔	Grefe de peau régénérative temporaire à l'avant-bras, non étendue
86.63.18↔	Grefe de peau totale à la cuisse et à la jambe, non étendue	86.67.14↔	Grefe de peau régénérative temporaire à la main, non étendue
86.63.19↔	Grefe de peau totale à un autre site, non étendue	86.67.15↔	Grefe de peau régénérative temporaire à la paroi thoracique et au dos, non étendue
86.63.1a↔	Grefe de peau totale au pied, non étendue	86.67.16↔	Grefe de peau régénérative temporaire à la région abdominale, non étendue
86.63.20↔	Grefe de peau totale à la tête (sauf lèvre et bouche), étendue	86.67.17↔	Grefe de peau régénérative temporaire au membre inférieur, non étendue
86.63.21↔	Grefe de peau totale au cou, étendue	86.67.19↔	Grefe de peau régénérative temporaire à d'autres sites, non étendue
86.63.22↔	Grefe de peau totale à l'épaule et au bras, étendue	86.67.20↔	Grefe de peau régénérative temporaire à la tête, étendue
86.63.23↔	Grefe de peau totale à l'avant-bras, étendue	86.67.21↔	Grefe de peau régénérative temporaire au cou, étendue
86.63.25↔	Grefe de peau totale à la paroi thoracique, à l'abdomen et au dos, étendue	86.67.22↔	Grefe de peau régénérative temporaire à l'épaule et au bras, étendue
86.63.26↔	Grefe de peau totale à la région inguino-génitale, étendue	86.67.23↔	Grefe de peau régénérative temporaire à l'avant-bras, étendue
86.63.27↔	Grefe de peau totale aux fesses, étendue	86.67.24↔	Grefe de peau régénérative temporaire à la main, étendue
86.63.28↔	Grefe de peau totale à la cuisse et à la jambe, étendue	86.67.25↔	Grefe de peau régénérative temporaire à la paroi thoracique et au dos, étendue
86.63.29↔	Grefe de peau totale à un autre site, étendue	86.67.26↔	Grefe de peau régénérative temporaire à la région abdominale, étendue
86.63.2a↔	Grefe de peau totale au pied, étendue	86.67.27↔	Grefe de peau régénérative temporaire au membre inférieur, étendue
86.63.99↔	Grefe de peau totale à d'autres sites, autre	86.67.29↔	Grefe de peau régénérative temporaire à un autre site, étendue
86.65.00↔	Hétérogrefe de peau, SAP	86.67.30↔	Remplacement permanent de la peau par matériel de remplacement épidermique
86.65.10↔	Hétérogrefe de peau à la tête, non étendue	86.67.31↔	Remplacement permanent de la peau par matériel de remplacement dermique
86.65.11↔	Hétérogrefe de peau au cou, non étendue	86.67.99↔	Grefe de peau régénérative, autre
86.65.12↔	Hétérogrefe de peau à l'épaule et au bras, non étendue	86.70↔	Transplant libre ou lambeau pédiculé, SAP
86.65.13↔	Hétérogrefe de peau à l'avant-bras, non étendue	86.72↔	Avancement (ou rotation) de lambeau pédiculé
86.65.14↔	Hétérogrefe de peau à la main, non étendue	86.73.00↔	Fixation de lambeau pédiculé ou libre à la main, SAP
86.65.15↔	Hétérogrefe de peau à la paroi thoracique et au dos, non étendue	86.73.10↔	Plastie d'avancement de la main, non étendue
86.65.16↔	Hétérogrefe de peau à la région abdominale, non étendue	86.73.11↔	Plastie de glissement-rotation de la main, non étendue
86.65.17↔	Hétérogrefe de peau au membre inférieur, non étendue	86.73.12↔	Plastie de transposition de la main, non étendue
86.65.19↔	Hétérogrefe de peau à un autre site, non étendue	86.73.13↔	Plastie de lambeau insulaire de la main, non étendue
86.65.20↔	Hétérogrefe de peau à la tête, étendue	86.73.14↔	Plastie en Z de la main, non étendue
86.65.21↔	Hétérogrefe de peau au cou, étendue	86.73.20↔	Plastie d'avancement de la main, étendue
86.65.22↔	Hétérogrefe de peau à l'épaule et au bras, étendue	86.73.21↔	Plastie de glissement-rotation de la main, étendue
86.65.23↔	Hétérogrefe de peau à l'avant-bras, étendue	86.73.22↔	Plastie de transposition de la main, étendue
86.65.24↔	Hétérogrefe de peau à la main, étendue		
86.65.25↔	Hétérogrefe de peau à la paroi thoracique et au dos, étendue		
86.65.26↔	Hétérogrefe de peau à la région abdominale, étendue		
86.65.27↔	Hétérogrefe de peau au membre inférieur, étendue		

86.73.23↔	Plastie de lambeau insulaire de la main, étendue	86.88.24↔	Couverture temporaire, non étendue, de tissu mou par plusieurs techniques combinées, main
86.73.24↔	Plastie en Z de la main, étendue	86.88.25↔	Couverture temporaire, non étendue, de tissu mou par plusieurs techniques combinées, paroi thoracique et dos
86.73.29↔	Autre plastie de lambeau locale de la main	86.88.26↔	Couverture temporaire, non étendue, de tissu mou par plusieurs techniques combinées, région abdominale
86.73.30↔	Fixation de lambeau libre microvascularisé et anastomosé à la main	86.88.27↔	Couverture temporaire, non étendue, de tissu mou par plusieurs techniques combinées, membre inférieur
86.73.40↔	Fixation de lambeau pédiculé régional ou de lambeau pédiculé distal à la main	86.88.29↔	Couverture temporaire, non étendue, de tissu mou par plusieurs techniques combinées, autre site
86.73.80↔	Opération plastique combinée de la peau et du tissu sous-cutané de la main	86.88.30↔	Couverture étendue de tissu mou par des kératinocytes obtenus en culture, autres parties de la tête
86.73.99↔	Fixation de lambeau pédiculé ou libre à la main, autre	86.88.31↔	Couverture étendue de tissu mou par des kératinocytes obtenus en culture, cou
86.75.00↔	Révision de lambeau pédiculé ou libre, SAP	86.88.32↔	Couverture étendue de tissu mou par des kératinocytes obtenus en culture, épaule et bras
86.75.10↔	Révision de lambeau pédiculé ou libre ou de greffe de peau libre, tête	86.88.33↔	Couverture étendue de tissu mou par des kératinocytes obtenus en culture, avant-bras
86.75.11↔	Révision de lambeau pédiculé ou libre ou de greffe de peau libre, cou	86.88.34↔	Couverture étendue de tissu mou par des kératinocytes obtenus en culture, main
86.75.12↔	Révision de lambeau pédiculé ou libre ou de greffe de peau libre, épaule et bras	86.88.35↔	Couverture étendue de tissu mou par des kératinocytes obtenus en culture, paroi thoracique et dos
86.75.13↔	Révision de lambeau pédiculé ou libre ou de greffe de peau libre, avant-bras	86.88.36↔	Couverture étendue de tissu mou par des kératinocytes obtenus en culture, région abdominale
86.75.14↔	Révision de lambeau pédiculé ou libre ou de greffe de peau libre, main	86.88.37↔	Couverture étendue de tissu mou par des kératinocytes obtenus en culture, membre inférieur
86.75.15↔	Révision de lambeau pédiculé ou libre ou de greffe de peau libre, paroi thoracique et dos	86.88.39↔	Couverture étendue de tissu mou par des kératinocytes obtenus en culture, autre site
86.75.16↔	Révision de lambeau pédiculé ou libre ou de greffe de peau libre, région abdominale	86.88.40↔	Couverture temporaire, étendue, de tissu mou par plusieurs techniques combinées, autres parties de la tête
86.75.17↔	Révision de lambeau pédiculé ou libre ou de greffe de peau libre, membre inférieur	86.88.41↔	Couverture temporaire, étendue, de tissu mou par plusieurs techniques combinées, cou
86.75.19↔	Révision de lambeau pédiculé ou libre ou de greffe de peau libre, autre site	86.88.42↔	Couverture temporaire, étendue, de tissu mou par plusieurs techniques combinées, épaule et bras
86.75.99↔	Révision de lambeau pédiculé ou libre, autre	86.88.43↔	Couverture temporaire, étendue, de tissu mou par plusieurs techniques combinées, avant-bras
86.85.00↔	Correction de syndactylie, SAP	86.88.44↔	Couverture temporaire, étendue, de tissu mou par plusieurs techniques combinées, main
86.85.30↔	Séparation de syndactylie complète avec plastie de glissement, plastie des extrémités digitales ou reconstruction des ligaments latéraux, main	86.88.45↔	Couverture temporaire, étendue, de tissu mou par plusieurs techniques combinées, paroi thoracique et dos
86.85.40↔	Séparation de syndactylie complète avec plastie de glissement, plastie des extrémités digitales ou reconstruction des ligaments latéraux, pied	86.88.46↔	Couverture temporaire, étendue, de tissu mou par plusieurs techniques combinées, région abdominale
86.85.50↔	Résection d'éléments dupliqués dans une syndactylie ou une polydactylie avec reconstruction articulaire, main	86.88.47↔	Couverture temporaire, étendue, de tissu mou par plusieurs techniques combinées, membre inférieur
86.85.60↔	Résection d'éléments dupliqués dans une syndactylie ou une polydactylie avec reconstruction articulaire, pied	86.88.49↔	Couverture temporaire, étendue, de tissu mou par plusieurs techniques combinées, autre site
86.85.70↔	Correction de polysyndactylie par fusion des éléments dupliqués, main	86.88.90↔	Autre couverture temporaire de tissu mou, tête
86.85.80↔	Correction de polysyndactylie par fusion des éléments dupliqués, pied	86.88.91↔	Autre couverture temporaire de tissu mou, cou
86.85.99↔	Correction de syndactylie, autre	86.88.92↔	Autre couverture temporaire de tissu mou, épaule et bras
86.88.00↔	Autre couverture (temporaire) de tissu mou, SAP	86.88.93↔	Autre couverture temporaire de tissu mou, avant-bras
86.88.10↔	Couverture non étendue de tissu mou par des kératinocytes obtenus en culture, tête	86.88.94↔	Autre couverture temporaire de tissu mou, main
86.88.11↔	Couverture non étendue de tissu mou par des kératinocytes obtenus en culture, cou	86.88.95↔	Autre couverture temporaire de tissu mou, paroi thoracique et dos
86.88.12↔	Couverture non étendue de tissu mou par des kératinocytes obtenus en culture, épaule et bras	86.88.96↔	Autre couverture temporaire de tissu mou, région abdominale
86.88.13↔	Couverture non étendue de tissu mou par des kératinocytes obtenus en culture, avant-bras	86.88.97↔	Autre couverture temporaire de tissu mou, membre inférieur
86.88.14↔	Couverture non étendue de tissu mou par des kératinocytes obtenus en culture, main	86.88.99↔	Autre couverture temporaire de tissu mou, autre
86.88.15↔	Couverture non étendue de tissu mou par des kératinocytes obtenus en culture, paroi thoracique et dos	86.89.00↔	Autre réparation et reconstruction de peau et de tissu sous-cutané, SAP
86.88.16↔	Couverture non étendue de tissu mou par des kératinocytes obtenus en culture, région abdominale	86.89.10↔	Section de pédicule de lambeau après plastie cutanée, tête
86.88.17↔	Couverture non étendue de tissu mou par des kératinocytes obtenus en culture, membre inférieur	86.89.11↔	Section de pédicule de lambeau après plastie cutanée, cou
86.88.19↔	Couverture non étendue de tissu mou par des kératinocytes obtenus en culture, autre site	86.89.12↔	Section de pédicule de lambeau après plastie cutanée, épaule et aisselle
86.88.20↔	Couverture temporaire, non étendue, de tissu mou par plusieurs techniques combinées, tête	86.89.13↔	Section de pédicule de lambeau après plastie cutanée, bras et coude
86.88.21↔	Couverture temporaire, non étendue, de tissu mou par plusieurs techniques combinées, cou	86.89.14↔	Section de pédicule de lambeau après plastie cutanée, avant-bras
86.88.22↔	Couverture temporaire, non étendue, de tissu mou par plusieurs techniques combinées, épaule et bras	86.89.15↔	Section de pédicule de lambeau après plastie cutanée, main
86.88.23↔	Couverture temporaire, non étendue, de tissu mou par plusieurs techniques combinées, avant-bras	86.89.16↔	Section de pédicule de lambeau après plastie cutanée, paroi thoracique, abdomen et dos
		86.89.17↔	Section de pédicule de lambeau après plastie cutanée, région inguino-génitale
		86.89.18↔	Section de pédicule de lambeau après plastie cutanée, fesses

86.89.19↔	Section de pédicule de lambeau après plastie cutanée, autre site	86.89.85↔	Révision de plastie cutanée, main
86.89.1a↔	Section de pédicule de lambeau après plastie cutanée, cuisse et genou	86.89.87↔	Révision de plastie cutanée, région inguino-génitale et fesses
86.89.1b↔	Section de pédicule de lambeau après plastie cutanée, jambe et pied	86.89.88↔	Révision de plastie cutanée, membre inférieur
86.89.80↔	Révision de plastie cutanée, tête	86.89.89↔	Révision de plastie cutanée, autre site
86.89.84↔	Révision de plastie cutanée, avant-bras	86.89.99↔	Autre réparation et reconstruction de peau et de tissu sous-cutané, autre

procédure I32-4

04.43.00↔	Libération du canal carpien, SAP	78.09.19↔	Autre greffe osseuse sur phalanges de la main (p. ex. os spongieux autologue, lamelles d'os cortico-spongieux, fragment sans pédicule vascularisé)
04.43.10↔	Libération du canal carpien par endoscopie	78.09.90↔	Greffe osseuse, autre site spécifié, sauf os de la face, fragment à pédicule vascularisé avec anastomoses microvasculaires
04.43.99↔	Libération du canal carpien, autre	78.09.91↔	Greffe osseuse, autre site spécifié, sauf os de la face, fragment à pédicule vascularisé sans anastomoses microvasculaires
77.04.00↔	Séquestrectomie, os du carpe et du métacarpe, SAP	78.09.92↔	Greffe osseuse, autre site spécifié, sauf os de la face, allogène
77.04.10↔	Séquestrectomie, os du carpe et du métacarpe, sans insertion de réservoir médicamenteux	78.09.98↔	Autre greffe osseuse (p. ex. os spongieux autologue, lamelles d'os cortico-spongieux, fragment sans pédicule vascularisé) sur autre site spécifié, sauf os de la face
77.04.11↔	Séquestrectomie, os du carpe et du métacarpe, avec insertion de réservoir médicamenteux	78.09.99↔	Greffe osseuse, autre site spécifié, sauf os de la face, autre
77.04.99↔	Séquestrectomie, os du carpe et du métacarpe, autre	78.14.00↔	Application de fixateur externe, os du carpe et du métacarpe (inclus réduction de fracture), SAP
77.14.00↔	Autre incision osseuse sans section, os du carpe et du métacarpe, SAP	78.14.10↔	Réduction fermée de fracture d'os du carpe et du métacarpe, stabilisée par fixateur externe
77.14.10↔	Autre incision osseuse sans section, os du carpe et du métacarpe, exploration et forage de l'os	78.14.11↔	Réduction ouverte de fracture d'os du carpe et du métacarpe, stabilisée par fixateur externe
77.14.11↔	Autre incision osseuse sans section, os du carpe et du métacarpe, extraction de corps étranger	78.14.99↔	Application de fixateur externe, os du carpe et du métacarpe (inclus réduction de fracture), autre
77.14.12↔	Autre incision osseuse sans section, os du carpe et du métacarpe, insertion et enlèvement de réservoir médicamenteux	78.19.10↔	Réduction fermée de fracture de phalanges de la main, stabilisée par fixateur externe
77.14.13↔	Autre incision osseuse sans section, os du carpe et du métacarpe, drainage	78.19.11↔	Réduction ouverte de fracture de phalanges de la main, stabilisée par fixateur externe
77.14.99↔	Autre incision osseuse sans section, os du carpe et du métacarpe, autre	78.24.00↔	Raccourcissement d'os, os du carpe et du métacarpe, SAP
77.24↔	Ostéotomie cunéiforme, os du carpe et du métacarpe	78.24.10↔	Epiphysiodèse temporaire, os du carpe et du métacarpe
77.29.10↔	Ostéotomie cunéiforme, phalanges de la main	78.24.11↔	Epiphysiodèse permanente, os du carpe et du métacarpe
77.34.00↔	Autre section osseuse, os du carpe et du métacarpe, SAP	78.24.12↔	Epiphysiolyse thérapeutique, os du carpe et du métacarpe
77.34.10↔	Section osseuse, ostéotomie de (dé)rotation d'os du carpe et du métacarpe	78.24.99↔	Raccourcissement d'os, os du carpe et du métacarpe, autre
77.34.11↔	Section osseuse, ostéotomie complexe (pluridimensionnelle) d'os du carpe et du métacarpe	78.29.10↔	Epiphysiodèse temporaire, phalanges de la main
77.34.99↔	Autre section osseuse, os du carpe et du métacarpe, autre	78.29.11↔	Epiphysiodèse permanente, phalanges de la main
77.39.10↔	Ostéotomie de (dé)rotation de phalanges de la main	78.29.12↔	Epiphysiolyse thérapeutique, phalanges de la main
77.39.19↔	Autre section osseuse de phalanges de la main	78.29.19↔	Autre raccourcissement d'os, phalanges de la main
77.64.00↔	Excision locale de lésion ou de tissu osseux, os du carpe et du métacarpe, SAP	78.34↔	Allongement d'os, os du carpe et du métacarpe
77.64.20↔	Débridement, os du carpe et du métacarpe	78.39.00↔	Allongement d'os, autre site spécifié, SAP
77.64.99↔	Excision locale de lésion ou de tissu osseux, os du carpe et du métacarpe, autre	78.39.10↔	Allongement d'os, phalanges de la main
77.69.10↔	Excision locale de lésion ou de tissu osseux, phalanges de la main	78.44↔	Autres réparations ou opérations plastiques osseuses, os du carpe et du métacarpe
77.69.20↔	Débridement de phalanges de la main	78.49.11↔	Autre réparation plastique de phalanges de la main
77.84↔	Autre ostectomie partielle, os du carpe et du métacarpe	78.52.00↔	Fixation interne de l'os sans réduction de fracture, humérus, SAP
77.89.10↔	Autre ostectomie partielle, phalanges de la main	78.52.10↔	Révision (sans remplacement) de matériel d'ostéosynthèse, humérus
77.94↔	Ostectomie totale, os du carpe et du métacarpe	78.52.99↔	Fixation interne de l'os sans réduction de fracture, humérus, autre
77.99.10↔	Ostectomie totale, phalanges de la main	78.53.00↔	Fixation interne de l'os sans réduction de fracture, radius et cubitus, SAP
78.04.00↔	Greffe osseuse, os du carpe et du métacarpe, SAP	78.53.10↔	Révision (sans remplacement) de matériel d'ostéosynthèse, radius
78.04.10↔	Greffe osseuse, os du carpe et du métacarpe, fragment à pédicule vascularisé avec anastomoses microvasculaires	78.53.20↔	Révision (sans remplacement) de matériel d'ostéosynthèse, cubitus
78.04.11↔	Transposition osseuse, os du carpe et du métacarpe, fragment à pédicule vascularisé sans anastomoses microvasculaires	78.53.99↔	Fixation interne de l'os sans réduction de fracture, radius et cubitus, autre
78.04.12↔	Greffe osseuse, os du carpe et du métacarpe, allogène	78.54.00↔	Fixation interne de l'os sans réduction de fracture, os du carpe et du métacarpe, SAP
78.04.13↔	Greffe d'os et de cartilage, os du carpe et du métacarpe	78.54.10↔	Révision (sans remplacement) de matériel d'ostéosynthèse, os du carpe et du métacarpe
78.04.19↔	Autre greffe osseuse sur os du carpe et du métacarpe (p. ex. os spongieux autologue, lamelles d'os cortico-spongieux, fragment sans pédicule vascularisé)	78.54.99↔	Fixation interne de l'os sans réduction de fracture, os du carpe et du métacarpe, autre
78.04.99↔	Greffe osseuse, os du carpe et du métacarpe, autre	78.59.10↔	Révision (sans remplacement) de matériel d'ostéosynthèse, phalanges de la main
78.09.00↔	Greffe osseuse, autre site spécifié, sauf os de la face, SAP		
78.09.10↔	Greffe osseuse, phalanges de la main, fragment à pédicule vascularisé avec anastomoses microvasculaires		
78.09.11↔	Greffe osseuse, phalanges de la main, fragment à pédicule vascularisé sans anastomoses microvasculaires		
78.09.12↔	Greffe osseuse, phalanges de la main, allogène		

78.59.40↔	Révision (sans remplacement) de matériel d'ostéosynthèse, phalanges du pied	80.43.99↔	Section de capsule articulaire, de ligament ou de cartilage, poignet, autre
78.94↔	Insertion de stimulateur de croissance osseuse, os du carpe et du métacarpe	80.44.00↔	Section de capsule articulaire, de ligament ou de cartilage, main et doigt, SAP
79.13.00↔	Réduction fermée de fracture d'os du carpe et du métacarpe, avec fixation interne, SAP	80.44.10↔	Section de capsule articulaire, de ligament ou de cartilage, section de ligaments du métacarpe
79.13.10↔	Réduction fermée de fracture d'os du carpe et du métacarpe, avec fixation interne par plaque à stabilité angulaire	80.44.11↔	Section de capsule articulaire, de ligament ou de cartilage, section du rétinaculum des fléchisseurs
79.13.19↔	Réduction fermée de fracture d'os du carpe et du métacarpe, avec autre fixation interne (p. ex. vis, plaque, fil)	80.44.20↔	Section de capsule articulaire, de ligament ou de cartilage, excision de ligaments du métacarpe
79.13.99↔	Réduction fermée de fracture d'os du carpe et du métacarpe, avec fixation interne, autre	80.44.21↔	Section de capsule articulaire, de ligament ou de cartilage, excision d'autres ligaments de la main
79.14.00↔	Réduction fermée de fracture de phalange de la main, avec fixation interne, SAP	80.44.90↔	Section de capsule articulaire, de ligament ou de cartilage, autre opération de ligaments du métacarpe
79.14.10↔	Réduction fermée de fracture de phalange de la main, avec fixation interne par plaque à stabilité angulaire	80.44.91↔	Section de capsule articulaire, de ligament ou de cartilage, autre opération d'autres ligaments de la main
79.14.19↔	Réduction fermée de fracture de phalange de la main, avec autre fixation interne (p. ex. vis, plaque, fil)	80.44.99↔	Section de capsule articulaire, de ligament ou de cartilage, main et doigt, autre
79.14.99↔	Réduction fermée de fracture de phalange de la main avec fixation interne, autre	80.73.00↔	Synovectomie, poignet, SAP
79.23↔	Réduction ouverte de fracture sans fixation interne, os du carpe et du métacarpe	80.73.10↔	Synovectomie arthroscopique du poignet
79.24↔	Réduction ouverte de fracture sans fixation interne, phalange de la main	80.73.20↔	Synovectomie ouverte du poignet
79.33.00↔	Réduction ouverte de fracture d'os du carpe et du métacarpe, avec fixation interne, SAP	80.73.99↔	Synovectomie, poignet, autre
79.33.10↔	Réduction ouverte de fracture d'os du carpe et du métacarpe, avec fixation interne par agrafes (de Blount)	80.83.00↔	Autre excision ou destruction locale de lésion articulaire, poignet, SAP
79.33.19↔	Réduction ouverte de fracture d'os du carpe et du métacarpe, avec autre fixation interne	80.83.10↔	Excision ou destruction locale de lésion articulaire du poignet sous arthroscopie
79.33.99↔	Réduction ouverte de fracture d'os du carpe et du métacarpe, avec fixation interne, autre	80.83.11↔	Débridement de l'articulation du poignet
79.34↔	Réduction ouverte de fracture avec fixation interne, phalange de la main	80.83.12↔	Excision de kyste de l'articulation du poignet
79.63↔	Débridement de fracture ouverte, os du carpe et du métacarpe	80.83.99↔	Autre excision ou destruction locale de lésion articulaire, poignet, autre
79.64↔	Débridement de fracture ouverte, phalange de la main	80.84.00↔	Autre excision ou destruction locale de lésion articulaire, main et doigt, SAP
79.83.00↔	Réduction ouverte de luxation du poignet, SAP	80.84.10↔	Débridement d'articulations du carpe
79.83.10↔	Réduction ouverte de luxation de l'articulation radio-cubitale distale	80.84.20↔	Débridement d'autres articulations de main et de doigt
79.83.99↔	Réduction ouverte de luxation du poignet, autre	80.84.99↔	Autre excision ou destruction locale de lésion articulaire, main et doigt, autre
79.84↔	Réduction ouverte de luxation, main et doigt	81.25↔	Arthrodèse radio-carpienne
79.93↔	Opération de lésion osseuse traumatique, SAP, os du carpe et du métacarpe	81.26↔	Arthrodèse métacarpo-carpienne
79.94↔	Opération de lésion osseuse traumatique, SAP, phalange de la main	81.27↔	Arthrodèse métacarpo-phalangienne
80.13.00↔	Autre arthrotomie, poignet, SAP	81.28↔	Arthrodèse interphalangienne
80.13.10↔	Arthrotomie arthroscopique du poignet, lavage articulaire avec drainage	81.71.00↔	Arthroplastie métacarpophalangienne et interphalangienne avec implant, SAP
80.13.11↔	Arthrotomie arthroscopique du poignet, ablation de souris articulaire	81.71.10↔	Implantation d'autre endoprothèse articulaire de doigt
80.13.12↔	Arthrotomie arthroscopique du poignet, insertion ou enlèvement de réservoir médicamenteux	81.71.99↔	Arthroplastie métacarpophalangienne et interphalangienne avec implant, autre
80.13.20↔	Arthrotomie du poignet, lavage articulaire avec drainage	81.72↔	Arthroplastie métacarpophalangienne et interphalangienne, sans implant
80.13.21↔	Arthrotomie du poignet, ablation de souris articulaire	81.74.00↔	Arthroplastie carpo-carpienne et carpométacarpienne avec implant, SAP
80.13.99↔	Autre arthrotomie, poignet, autre	81.74.10↔	Implantation d'endoprothèse d'articulation trapézo-métacarpienne du pouce
80.14.00↔	Autre arthrotomie, main et doigt, SAP	81.74.99↔	Arthroplastie carpo-carpienne et carpométacarpienne avec implant, autre
80.14.10↔	Arthrotomie de main et de doigt, lavage articulaire avec drainage	81.75↔	Arthroplastie carpo-carpienne et carpométacarpienne, sans implant
80.14.99↔	Autre arthrotomie, main et doigt, autre	81.93.00↔	Suture de capsule ou de ligament du membre supérieur, SAP
80.23.00↔	Arthroscopie, poignet, SAP	81.93.10↔	Suture de l'appareil ligamentaire de la clavicule
80.23.10↔	Arthroscopie diagnostique, poignet	81.93.20↔	Suture du ligament annulaire radio-cubital
80.23.20↔	Réparation arthroscopique de fracture de l'articulation du poignet	81.93.21↔	Suture de l'appareil ligamentaire radio-cubital distal
80.23.99↔	Arthroscopie, poignet, autre	81.93.30↔	Suture de capsule ou de ligament, carpe et métacarpe
80.24↔	Arthroscopie, main et doigt	81.93.99↔	Suture de capsule ou de ligament du membre supérieur, autre
80.43.00↔	Section de capsule articulaire, de ligament ou de cartilage, poignet, SAP	81.96.20↔	Autre réparation d'articulation, poignet, SAP
80.43.10↔	Section de capsule articulaire, de ligament ou de cartilage, poignet, section de ligaments du carpe	81.96.21↔	Autre réparation d'articulation, poignet, refixation d'un fragment ostéocondral sous arthroscopie
80.43.20↔	Section de capsule articulaire, de ligament ou de cartilage, poignet, excision de ligaments du carpe	81.96.22↔	Autre réparation d'articulation, poignet, refixation chirurgicale ouverte d'un fragment ostéocondral
80.43.90↔	Section de capsule articulaire, de ligament ou de cartilage, poignet, autre opération de ligaments du carpe	81.96.23↔	Autre réparation d'articulation, poignet, plastie d'os spongieux sous-chondral sous arthroscopie
		81.96.24↔	Autre réparation d'articulation, poignet, plastie chirurgicale ouverte d'os spongieux sous-chondral
		81.96.25↔	Autre réparation d'articulation, poignet, greffe de cartilage et implantation de tissu cultivé in vitro, sous arthroscopie

81.96.26↔	Autre réparation d'articulation, poignet, greffe de cartilage et implantation de tissu cultivé in vitro, chirurgie ouverte	82.44↔	Autre suture de tendon fléchisseur de la main
81.96.27↔	Autre réparation d'articulation, poignet, lissage arthroscopique du cartilage	82.45↔	Autre suture d'autre tendon de la main
81.96.28↔	Autre réparation d'articulation, poignet, lissage chirurgical ouvert du cartilage	82.46.00↔	Suture de muscle ou de fascia de la main, SAP
81.96.29↔	Autre réparation d'articulation, poignet, autre	82.46.10↔	Suture de fascia de la main
81.96.2a↔	Autre réparation d'articulation, poignet, incision de l'os sous-chondral sous arthroscopie	82.46.20↔	Suture de muscle de la main
81.96.2b↔	Autre réparation d'articulation, poignet, incision chirurgicale ouverte de l'os sous-chondral	82.46.99↔	Suture de muscle ou de fascia de la main, autre
81.96.2c↔	Autre réparation d'articulation, poignet, incision de l'os sous-chondral avec insertion d'implant acellulaire sous arthroscopie	82.51↔	Avancement de tendon de la main
81.96.95↔	Autre intervention de réparation et de plastie articulaire, implantation d'endoprothèse d'articulation de membre supérieur, autre	82.52↔	Recul de tendon de la main
81.96.98↔	Autre intervention de réparation et de plastie articulaire, arthroplastie de résection du poignet	82.53↔	Réinsertion de tendon de la main
81.97.00↔	Révision de prothèse articulaire du membre supérieur, SAP	82.54↔	Réinsertion de muscle de la main
81.97.10↔	Révision de prothèse articulaire du membre supérieur, sans remplacement	82.55↔	Autre changement de longueur de muscle ou tendon de main
81.97.15↔	Révision et remplacement de prothèse de poignet	82.56↔	Autre transfert ou greffe de tendon de la main
81.97.16↔	Révision et remplacement d'endoprothèse d'articulation trapézo-métacarpienne du pouce	82.57.00↔	Autre transfert d'autre tendon de la main, SAP
81.97.17↔	Révision et remplacement d'autre endoprothèse d'articulation de doigt	82.57.10↔	Autre transfert d'autre tendon de la main, transfert de tendon fléchisseur de la main
81.97.99↔	Révision de prothèse articulaire de membre supérieur, autre	82.57.99↔	Autre transfert d'autre tendon de la main, autre
81.99.15↔	Révision arthroscopique d'articulation, poignet	82.58↔	Autre transfert ou lambeau musculaire de la main
81.99.25↔	Révision chirurgicale ouverte d'articulation, poignet	82.59↔	Autre transposition de muscle de la main
81.99.35↔	Opération arthroscopique de cartilage articulaire, poignet	82.61↔	Pollicisation (avec transfert de nerfs et de vaisseaux)
81.99.45↔	Opération chirurgicale ouverte de cartilage articulaire, poignet	82.69↔	Autre reconstruction du pouce
81.99.81↔	Autre opération arthroscopique d'articulation, poignet	82.71↔	Reconstruction de poulie de tendon
81.99.96↔	Autre opération chirurgicale ouverte d'articulation et de cartilage articulaire, poignet	82.72.00↔	Opération plastique de la main avec greffe de muscle ou de fascia, SAP
82.01.00↔	Exploration de gaine tendineuse de la main, SAP	82.72.10↔	Opération plastique avec greffe de muscle ou de fascia, un doigt
82.01.10↔	Exploration de gaine tendineuse de la main, extenseurs	82.72.11↔	Opération plastique avec greffe de muscle ou de fascia, autres parties de la main
82.01.11↔	Exploration de gaine tendineuse de la main, fléchisseurs	82.72.99↔	Opération plastique de la main avec greffe de muscle ou de fascia, autre
82.01.99↔	Exploration de gaine tendineuse de la main, autre	82.79↔	Opération plastique de main avec autre greffe ou implant
82.02↔	Myotomie de la main	82.81↔	Transfert de doigt, sauf le pouce
82.04↔	Incision et drainage de l'espace palmaire ou thénarien	82.82↔	Réparation de main en pince de homard
82.09.00↔	Autre incision de tissu mou de la main, SAP	82.83↔	Réparation de macrodactylie
82.09.10↔	Autre incision de tissu mou de la main, synovectomie de la main	82.84↔	Réparation de doigt en maillet
82.09.99↔	Autre incision de tissu mou de la main, autre	82.85↔	Autre ténodèse de la main
82.11.00↔	Ténotomie de la main, SAP	82.86.00↔	Autre ténoplastie de la main, SAP
82.11.10↔	Ténotomie percutanée de la main, poignet	82.86.10↔	Ténoplastie, transfert de tendons fléchisseurs de la main
82.11.11↔	Ténotomie percutanée de la main, doigt	82.86.11↔	Constitution de matériel de greffe pour tendons de la main
82.11.20↔	Ténotomie chirurgicale ouverte de la main	82.86.12↔	Révision de greffe de tendon de la main (sans remplacement)
82.11.99↔	Ténotomie de la main, autre	82.86.13↔	Remplacement d'implant tendineux de la main
82.12↔	Fasciotomie de la main	82.86.99↔	Autre ténoplastie de la main, autre
82.19.00↔	Autre section de tissu mou de la main, SAP	82.89.00↔	Autre opération plastique de la main, SAP
82.19.10↔	Autre section de tissu mou de la main, section de muscles de la main	82.89.10↔	Plastie de gaine tendineuse de la main
82.19.99↔	Autre section de tissu mou de la main, autre	82.89.11↔	Refixation osseuse de ligaments, carpe / métacarpe
82.21↔	Excision de lésion de la gaine tendineuse de la main	82.89.12↔	Refixation osseuse d'autres ligaments de la main
82.22↔	Excision de lésion de muscle de la main	82.89.13↔	Distraction des parties molles pour couverture d'articulation lors d'anomalies congénitales de la main
82.29↔	Excision d'autres lésions de tissu mou de la main	82.89.14↔	Radialisation lors d'anomalies congénitales de la main
82.33↔	Autre excision de tendon de la main	82.89.15↔	Résection de resserrlements avec reconstruction plastique lors d'anomalies congénitales de la main
82.35.00↔	Autre fasciectomie de la main, SAP	82.89.16↔	Transfert d'orteil à doigt
82.35.10↔	Fasciectomie du creux palmaire	82.89.99↔	Autre opération plastique de la main, autre
82.35.11↔	Fasciectomie de main et de doigt avec neurolyse	84.01↔	Amputation et désarticulation de doigt (sauf le pouce)
82.35.12↔	Fasciectomie de main et de doigt avec neurolyse et artériolyse	84.02↔	Amputation et désarticulation du pouce
82.35.13↔	Fasciectomie de main et de doigt avec arthrolyse	84.91↔	Amputation, SAP
82.35.99↔	Autre fasciectomie de la main, autre	86.27↔	Débridement d'ongle, de matrice ou de repli d'ongle
82.36↔	Autre myectomie de la main	86.61.00↔	Grefe de peau totale à la main, SAP
82.39.00↔	Autre excision de tissu mou de la main, SAP	86.61.10↔	Grefe de peau totale à la main, non étendue
82.39.10↔	Autre excision de tissu mou de la main, excision de gaines tendineuses de la main	86.61.20↔	Grefe de peau totale à la main, étendue
82.39.99↔	Autre excision de tissu mou de la main, autre	86.61.99↔	Grefe de peau totale à la main, autre
82.41↔	Suture de gaine de tendon de la main	86.62.00↔	Autre greffe de peau à la main, SAP
82.42↔	Suture différée de tendon fléchisseur de la main	86.62.10↔	Grefe de peau d'épaisseur partielle à la main, non étendue
82.43↔	Suture différée d'autre tendon de la main	86.62.20↔	Grefe de peau d'épaisseur partielle à la main, étendue
		86.62.99↔	Autre greffe de peau à la main, autre
		86.73.00↔	Fixation de lambeau pédiculé ou libre à la main, SAP
		86.73.10↔	Plastie d'avancement de la main, non étendue
		86.73.11↔	Plastie de glissement-rotation de la main, non étendue
		86.73.12↔	Plastie de transposition de la main, non étendue
		86.73.13↔	Plastie de lambeau insulaire de la main, non étendue
		86.73.14↔	Plastie en Z de la main, non étendue
		86.73.20↔	Plastie d'avancement de la main, étendue

86.73.21↔	Plastie de glissement-rotation de la main, étendue	86.73.40↔	Fixation de lambeau pédiculé régional ou de lambeau pédiculé distal à la main
86.73.22↔	Plastie de transposition de la main, étendue	86.73.80↔	Opération plastique combinée de la peau et du tissu sous-cutané de la main
86.73.23↔	Plastie de lambeau insulaire de la main, étendue	86.73.99↔	Fixation de lambeau pédiculé ou libre à la main, autre
86.73.24↔	Plastie en Z de la main, étendue	86.86↔	Onychoplastie
86.73.29↔	Autre plastie de lambeau locale de la main		
86.73.30↔	Fixation de lambeau libre microvascularisé et anastomosé à la main		

procédure I32-5

78.00↔	Grefe osseuse, site non spécifié	83.82.30↔	Grefe de lambeau ostéomyocutané ou ostéofasciocutané, tête et cou
78.03.13↔	Grefe d'os et de cartilage, radius et cubitus	83.82.31↔	Grefe de lambeau ostéomyocutané ou ostéofasciocutané, épaule et aisselle
78.49.11↔	Autre réparation plastique de phalanges de la main	83.82.32↔	Grefe de lambeau ostéomyocutané ou ostéofasciocutané, bras et coude
81.71.10↔	Implantation d'autre endoprothèse articulaire de doigt	83.82.33↔	Grefe de lambeau ostéomyocutané ou ostéofasciocutané, avant-bras
81.71.99↔	Arthroplastie métacarpophalangienne et interphalangienne avec implant, autre	83.82.34↔	Grefe de lambeau ostéomyocutané ou ostéofasciocutané, paroi thoracique, abdomen et dos
81.72↔	Arthroplastie métacarpophalangienne et interphalangienne, sans implant	83.82.35↔	Grefe de lambeau ostéomyocutané ou ostéofasciocutané, région inguino-génitale et fesses
81.74.00↔	Arthroplastie carpo-carpienne et carpométacarpienne avec implant, SAP	83.82.36↔	Grefe de lambeau ostéomyocutané ou ostéofasciocutané, membre inférieur
81.74.10↔	Implantation d'endoprothèse d'articulation trapézo-métacarpienne du pouce	83.82.39↔	Grefe de lambeau ostéomyocutané ou ostéofasciocutané, autre site
81.74.99↔	Arthroplastie carpo-carpienne et carpométacarpienne avec implant, autre	83.82.40↔	Grefe d'autre lambeau microvascularisé et anastomosé de muscle ou de fascia, tête et cou
81.97.15↔	Révision et remplacement de prothèse de poignet	83.82.41↔	Grefe d'autre lambeau microvascularisé et anastomosé de muscle ou de fascia, épaule et aisselle
81.97.16↔	Révision et remplacement d'endoprothèse d'articulation trapézo-métacarpienne du pouce	83.82.42↔	Grefe d'autre lambeau microvascularisé et anastomosé de muscle ou de fascia, bras et coude
81.97.17↔	Révision et remplacement d'autre endoprothèse d'articulation de doigt	83.82.43↔	Grefe d'autre lambeau microvascularisé et anastomosé de muscle ou de fascia, avant-bras
82.61↔	Pollicisation (avec transfert de nerfs et de vaisseaux)	83.82.44↔	Grefe d'autre lambeau microvascularisé et anastomosé de muscle ou de fascia, paroi thoracique, abdomen et dos
82.69↔	Autre reconstruction du pouce	83.82.45↔	Grefe d'autre lambeau microvascularisé et anastomosé de muscle ou de fascia, région inguino-génitale et fesses
82.71↔	Reconstruction de poulie de tendon	83.82.46↔	Grefe d'autre lambeau microvascularisé et anastomosé de muscle ou de fascia, membre inférieur
82.72.00↔	Opération plastique de la main avec greffe de muscle ou de fascia, SAP	83.82.47↔	Grefe d'autre lambeau microvascularisé et anastomosé de muscle ou de fascia, autre site
82.72.10↔	Opération plastique avec greffe de muscle ou de fascia, un doigt	83.82.99↔	Grefe de muscle ou de fascia, autre
82.72.11↔	Opération plastique avec greffe de muscle ou de fascia, autres parties de la main	84.21↔	Réimplantation de pouce
82.72.99↔	Opération plastique de la main avec greffe de muscle ou de fascia, autre	84.22↔	Réimplantation de doigt (excepté le pouce)
82.81↔	Transfert de doigt, sauf le pouce	84.23.00↔	Réimplantation d'avant-bras, de poignet ou de main, SAP
82.82↔	Réparation de main en pince de homard	84.23.10↔	Réimplantation d'avant-bras
82.89.00↔	Autre opération plastique de la main, SAP	84.23.11↔	Réimplantation de poignet ou de main
82.89.10↔	Plastie de gaine tendineuse de la main	84.23.99↔	Réimplantation d'avant-bras, de poignet ou de main, autre
82.89.11↔	Refixation osseuse de ligaments, carpe / métacarpe	84.29.00↔	Autre réimplantation, SAP
82.89.12↔	Refixation osseuse d'autres ligaments de la main	84.29.10↔	Autre réimplantation, membre supérieur
82.89.13↔	Distraction des parties molles pour couverture d'articulation lors d'anomalies congénitales de la main	84.29.20↔	Autre réimplantation, membre inférieur
82.89.14↔	Radialisation lors d'anomalies congénitales de la main	84.29.99↔	Autre réimplantation, autre
82.89.15↔	Réséction de resserrements avec reconstruction plastique lors d'anomalies congénitales de la main	86.62.00↔	Autre greffe de peau à la main, SAP
82.89.16↔	Transfert d'orteil à doigt	86.62.10↔	Grefe de peau d'épaisseur partielle à la main, non étendue
82.89.99↔	Autre opération plastique de la main, autre	86.62.20↔	Grefe de peau d'épaisseur partielle à la main, étendue
83.82.00↔	Grefe de muscle ou de fascia, SAP	86.62.99↔	Autre greffe de peau à la main, autre
83.82.10↔	Grefe de fascia, tête et cou	86.63.00↔	Grefe de peau totale à un autre site, SAP
83.82.11↔	Grefe de fascia, épaule et aisselle	86.63.10↔	Grefe de peau totale à la tête (sauf lèvres et bouche), non étendue
83.82.12↔	Grefe de fascia, bras et coude	86.63.11↔	Grefe de peau totale au cou, non étendue
83.82.13↔	Grefe de fascia, avant-bras	86.63.12↔	Grefe de peau totale à l'épaule et au bras, non étendue
83.82.14↔	Grefe de fascia, paroi thoracique, abdomen et dos	86.63.13↔	Grefe de peau totale à l'avant-bras, non étendue
83.82.15↔	Grefe de fascia, région inguino-génitale et fesses	86.63.15↔	Grefe de peau totale à la paroi thoracique, à l'abdomen et au dos, non étendue
83.82.16↔	Grefe de fascia, membre inférieur	86.63.16↔	Grefe de peau totale à la région inguino-génitale, non étendue
83.82.19↔	Grefe de fascia, autre site	86.63.17↔	Grefe de peau totale aux fesses, non étendue
83.82.20↔	Grefe de lambeau musculaire ou fascial local, tête et cou	86.63.18↔	Grefe de peau totale à la cuisse et à la jambe, non étendue
83.82.21↔	Grefe de lambeau musculaire ou fascial local, épaule et aisselle	86.63.19↔	Grefe de peau totale à un autre site, non étendue
83.82.22↔	Grefe de lambeau musculaire ou fascial local, bras et coude	86.63.1a↔	Grefe de peau totale au pied, non étendue
83.82.23↔	Grefe de lambeau musculaire ou fascial local, avant-bras	86.63.20↔	Grefe de peau totale à la tête (sauf lèvres et bouche), étendue
83.82.24↔	Grefe de lambeau musculaire ou fascial local, paroi thoracique, abdomen et dos		
83.82.25↔	Grefe de lambeau musculaire ou fascial local, région inguino-génitale et fesses		
83.82.26↔	Grefe de lambeau musculaire ou fascial local, membre inférieur		
83.82.29↔	Grefe de lambeau musculaire ou fascial local, autre site		

86.63.21↔	Grefe de peau totale au cou, étendue	86.67.19↔	Grefe de peau régénérative temporaire à d'autres sites, non étendue
86.63.22↔	Grefe de peau totale à l'épaule et au bras, étendue	86.67.20↔	Grefe de peau régénérative temporaire à la tête, étendue
86.63.23↔	Grefe de peau totale à l'avant-bras, étendue	86.67.21↔	Grefe de peau régénérative temporaire au cou, étendue
86.63.25↔	Grefe de peau totale à la paroi thoracique, à l'abdomen et au dos, étendue	86.67.22↔	Grefe de peau régénérative temporaire à l'épaule et au bras, étendue
86.63.26↔	Grefe de peau totale à la région inguino-génitale, étendue	86.67.23↔	Grefe de peau régénérative temporaire à l'avant-bras, étendue
86.63.27↔	Grefe de peau totale aux fesses, étendue	86.67.24↔	Grefe de peau régénérative temporaire à la main, étendue
86.63.28↔	Grefe de peau totale à la cuisse et à la jambe, étendue	86.67.25↔	Grefe de peau régénérative temporaire à la paroi thoracique et au dos, étendue
86.63.29↔	Grefe de peau totale à un autre site, étendue	86.67.26↔	Grefe de peau régénérative temporaire à la région abdominale, étendue
86.63.2a↔	Grefe de peau totale au pied, étendue	86.67.27↔	Grefe de peau régénérative temporaire au membre inférieur, étendue
86.63.99↔	Grefe de peau totale à d'autres sites, autre	86.67.29↔	Grefe de peau régénérative temporaire à un autre site, étendue
86.65.00↔	Hétérogrefe de peau, SAP	86.67.30↔	Remplacement permanent de la peau par matériel de remplacement épidermique
86.65.10↔	Hétérogrefe de peau à la tête, non étendue	86.67.31↔	Remplacement permanent de la peau par matériel de remplacement dermique
86.65.11↔	Hétérogrefe de peau au cou, non étendue	86.67.99↔	Grefe de peau régénérative, autre
86.65.12↔	Hétérogrefe de peau à l'épaule et au bras, non étendue	86.70↔	Transplant libre ou lambeau pédiculé, SAP
86.65.13↔	Hétérogrefe de peau à l'avant-bras, non étendue	86.72↔	Avancement (ou rotation) de lambeau pédiculé
86.65.14↔	Hétérogrefe de peau à la main, non étendue	86.73.00↔	Fixation de lambeau pédiculé ou libre à la main, SAP
86.65.15↔	Hétérogrefe de peau à la paroi thoracique et au dos, non étendue	86.73.10↔	Plastie d'avancement de la main, non étendue
86.65.16↔	Hétérogrefe de peau à la région abdominale, non étendue	86.73.11↔	Plastie de glissement-rotation de la main, non étendue
86.65.17↔	Hétérogrefe de peau au membre inférieur, non étendue	86.73.12↔	Plastie de transposition de la main, non étendue
86.65.19↔	Hétérogrefe de peau à un autre site, non étendue	86.73.13↔	Plastie de lambeau insulaire de la main, non étendue
86.65.20↔	Hétérogrefe de peau à la tête, étendue	86.73.14↔	Plastie en Z de la main, non étendue
86.65.21↔	Hétérogrefe de peau au cou, étendue	86.73.20↔	Plastie d'avancement de la main, étendue
86.65.22↔	Hétérogrefe de peau à l'épaule et au bras, étendue	86.73.21↔	Plastie de glissement-rotation de la main, étendue
86.65.23↔	Hétérogrefe de peau à l'avant-bras, étendue	86.73.22↔	Plastie de transposition de la main, étendue
86.65.24↔	Hétérogrefe de peau à la main, étendue	86.73.23↔	Plastie de lambeau insulaire de la main, étendue
86.65.25↔	Hétérogrefe de peau à la paroi thoracique et au dos, étendue	86.73.24↔	Plastie en Z de la main, étendue
86.65.26↔	Hétérogrefe de peau à la région abdominale, étendue	86.73.29↔	Autre plastie de lambeau locale de la main
86.65.27↔	Hétérogrefe de peau au membre inférieur, étendue	86.73.30↔	Fixation de lambeau libre microvascularisé et anastomosé à la main
86.65.29↔	Hétérogrefe de peau à un autre site, étendue	86.73.40↔	Fixation de lambeau pédiculé régional ou de lambeau pédiculé distal à la main
86.65.30↔	Grefe de peau de porc	86.73.80↔	Opération plastique combinée de la peau et du tissu sous-cutané de la main
86.65.40↔	Remplacement permanent de la peau par matériel de remplacement bicouche derme-épiderme	86.73.99↔	Fixation de lambeau pédiculé ou libre à la main, autre
86.65.99↔	Hétérogrefe de peau, autre	86.75.00↔	Révision de lambeau pédiculé ou libre, SAP
86.66.00↔	Homogrefe de peau, SAP	86.75.10↔	Révision de lambeau pédiculé ou libre ou de greffe de peau libre, tête
86.66.10↔	Homogrefe de peau à la tête, non étendue	86.75.11↔	Révision de lambeau pédiculé ou libre ou de greffe de peau libre, cou
86.66.11↔	Homogrefe de peau au cou, non étendue	86.75.12↔	Révision de lambeau pédiculé ou libre ou de greffe de peau libre, épaule et bras
86.66.12↔	Homogrefe de peau à l'épaule et au bras, non étendue	86.75.13↔	Révision de lambeau pédiculé ou libre ou de greffe de peau libre, avant-bras
86.66.13↔	Homogrefe de peau à l'avant-bras, non étendue	86.75.14↔	Révision de lambeau pédiculé ou libre ou de greffe de peau libre, main
86.66.14↔	Homogrefe de peau à la main, non étendue	86.75.15↔	Révision de lambeau pédiculé ou libre ou de greffe de peau libre, paroi thoracique et dos
86.66.15↔	Homogrefe de peau à la paroi thoracique et au dos, non étendue	86.75.16↔	Révision de lambeau pédiculé ou libre ou de greffe de peau libre, région abdominale
86.66.16↔	Homogrefe de peau à la région abdominale, non étendue	86.75.17↔	Révision de lambeau pédiculé ou libre ou de greffe de peau libre, membre inférieur
86.66.17↔	Homogrefe de peau au membre inférieur, non étendue	86.75.19↔	Révision de lambeau pédiculé ou libre ou de greffe de peau libre, autre site
86.66.19↔	Homogrefe de peau à un autre site, non étendue	86.75.99↔	Révision de lambeau pédiculé ou libre, autre
86.66.20↔	Homogrefe de peau à la tête, étendue	86.85.00↔	Correction de syndactylie, SAP
86.66.21↔	Homogrefe de peau au cou, étendue	86.85.30↔	Séparation de syndactylie complète avec plastie de glissement, plastie des extrémités digitales ou reconstruction des ligaments latéraux, main
86.66.22↔	Homogrefe de peau à l'épaule et au bras, étendue	86.85.40↔	Séparation de syndactylie complète avec plastie de glissement, plastie des extrémités digitales ou reconstruction des ligaments latéraux, pied
86.66.23↔	Homogrefe de peau à l'avant-bras, étendue	86.85.50↔	Réséction d'éléments dupliqués dans une syndactylie ou une polydactylie avec reconstruction articulaire, main
86.66.24↔	Homogrefe de peau à la main, étendue	86.85.60↔	Réséction d'éléments dupliqués dans une syndactylie ou une polydactylie avec reconstruction articulaire, pied
86.66.25↔	Homogrefe de peau à la paroi thoracique et au dos, étendue		
86.66.26↔	Homogrefe de peau à la région abdominale, étendue		
86.66.27↔	Homogrefe de peau au membre inférieur, étendue		
86.66.29↔	Homogrefe de peau à un autre site, étendue		
86.66.99↔	Homogrefe de peau, autre		
86.67.00↔	Grefe de peau régénérative, SAP		
86.67.10↔	Grefe de peau régénérative temporaire à la tête, non étendue		
86.67.11↔	Grefe de peau régénérative temporaire au cou, non étendue		
86.67.12↔	Grefe de peau régénérative temporaire à l'épaule et au bras, non étendue		
86.67.13↔	Grefe de peau régénérative temporaire à l'avant-bras, non étendue		
86.67.14↔	Grefe de peau régénérative temporaire à la main, non étendue		
86.67.15↔	Grefe de peau régénérative temporaire à la paroi thoracique et au dos, non étendue		
86.67.16↔	Grefe de peau régénérative temporaire à la région abdominale, non étendue		
86.67.17↔	Grefe de peau régénérative temporaire au membre inférieur, non étendue		

86.85.70↔	Correction de polysyndactylie par fusion des éléments dupliqués, main	86.88.40↔	Couverture temporaire, étendue, de tissu mou par plusieurs techniques combinées, autres parties de la tête
86.85.80↔	Correction de polysyndactylie par fusion des éléments dupliqués, pied	86.88.41↔	Couverture temporaire, étendue, de tissu mou par plusieurs techniques combinées, cou
86.85.99↔	Correction de syndactylie, autre	86.88.42↔	Couverture temporaire, étendue, de tissu mou par plusieurs techniques combinées, épaule et bras
86.88.00↔	Autre couverture (temporaire) de tissu mou, SAP	86.88.43↔	Couverture temporaire, étendue, de tissu mou par plusieurs techniques combinées, avant-bras
86.88.10↔	Couverture non étendue de tissu mou par des kératinocytes obtenus en culture, tête	86.88.44↔	Couverture temporaire, étendue, de tissu mou par plusieurs techniques combinées, main
86.88.11↔	Couverture non étendue de tissu mou par des kératinocytes obtenus en culture, cou	86.88.45↔	Couverture temporaire, étendue, de tissu mou par plusieurs techniques combinées, paroi thoracique et dos
86.88.12↔	Couverture non étendue de tissu mou par des kératinocytes obtenus en culture, épaule et bras	86.88.46↔	Couverture temporaire, étendue, de tissu mou par plusieurs techniques combinées, région abdominale
86.88.13↔	Couverture non étendue de tissu mou par des kératinocytes obtenus en culture, avant-bras	86.88.47↔	Couverture temporaire, étendue, de tissu mou par plusieurs techniques combinées, membre inférieur
86.88.14↔	Couverture non étendue de tissu mou par des kératinocytes obtenus en culture, main	86.88.49↔	Couverture temporaire, étendue, de tissu mou par plusieurs techniques combinées, autre site
86.88.15↔	Couverture non étendue de tissu mou par des kératinocytes obtenus en culture, paroi thoracique et dos	86.88.90↔	Autre couverture temporaire de tissu mou, tête
86.88.16↔	Couverture non étendue de tissu mou par des kératinocytes obtenus en culture, région abdominale	86.88.91↔	Autre couverture temporaire de tissu mou, cou
86.88.17↔	Couverture non étendue de tissu mou par des kératinocytes obtenus en culture, membre inférieur	86.88.92↔	Autre couverture temporaire de tissu mou, épaule et bras
86.88.19↔	Couverture non étendue de tissu mou par des kératinocytes obtenus en culture, autre site	86.88.93↔	Autre couverture temporaire de tissu mou, avant-bras
86.88.20↔	Couverture temporaire, non étendue, de tissu mou par plusieurs techniques combinées, tête	86.88.94↔	Autre couverture temporaire de tissu mou, main
86.88.21↔	Couverture temporaire, non étendue, de tissu mou par plusieurs techniques combinées, cou	86.88.95↔	Autre couverture temporaire de tissu mou, paroi thoracique et dos
86.88.22↔	Couverture temporaire, non étendue, de tissu mou par plusieurs techniques combinées, épaule et bras	86.88.96↔	Autre couverture temporaire de tissu mou, région abdominale
86.88.23↔	Couverture temporaire, non étendue, de tissu mou par plusieurs techniques combinées, avant-bras	86.88.97↔	Autre couverture temporaire de tissu mou, membre inférieur
86.88.24↔	Couverture temporaire, non étendue, de tissu mou par plusieurs techniques combinées, main	86.88.99↔	Autre couverture temporaire de tissu mou, autre
86.88.25↔	Couverture temporaire, non étendue, de tissu mou par plusieurs techniques combinées, paroi thoracique et dos	86.89.00↔	Autre réparation et reconstruction de peau et de tissu sous-cutané, SAP
86.88.26↔	Couverture temporaire, non étendue, de tissu mou par plusieurs techniques combinées, région abdominale	86.89.10↔	Section de pédicule de lambeau après plastie cutanée, tête
86.88.27↔	Couverture temporaire, non étendue, de tissu mou par plusieurs techniques combinées, membre inférieur	86.89.11↔	Section de pédicule de lambeau après plastie cutanée, cou
86.88.29↔	Couverture temporaire, non étendue, de tissu mou par plusieurs techniques combinées, autre site	86.89.12↔	Section de pédicule de lambeau après plastie cutanée, épaule et aisselle
86.88.30↔	Couverture étendue de tissu mou par des kératinocytes obtenus en culture, autres parties de la tête	86.89.13↔	Section de pédicule de lambeau après plastie cutanée, bras et coude
86.88.31↔	Couverture étendue de tissu mou par des kératinocytes obtenus en culture, cou	86.89.14↔	Section de pédicule de lambeau après plastie cutanée, avant-bras
86.88.32↔	Couverture étendue de tissu mou par des kératinocytes obtenus en culture, épaule et bras	86.89.15↔	Section de pédicule de lambeau après plastie cutanée, main
86.88.33↔	Couverture étendue de tissu mou par des kératinocytes obtenus en culture, avant-bras	86.89.16↔	Section de pédicule de lambeau après plastie cutanée, paroi thoracique, abdomen et dos
86.88.34↔	Couverture étendue de tissu mou par des kératinocytes obtenus en culture, main	86.89.17↔	Section de pédicule de lambeau après plastie cutanée, région inguino-génitale
86.88.35↔	Couverture étendue de tissu mou par des kératinocytes obtenus en culture, paroi thoracique et dos	86.89.18↔	Section de pédicule de lambeau après plastie cutanée, fesses
86.88.36↔	Couverture étendue de tissu mou par des kératinocytes obtenus en culture, région abdominale	86.89.19↔	Section de pédicule de lambeau après plastie cutanée, autre site
86.88.37↔	Couverture étendue de tissu mou par des kératinocytes obtenus en culture, membre inférieur	86.89.1a↔	Section de pédicule de lambeau après plastie cutanée, cuisse et genou
86.88.39↔	Couverture étendue de tissu mou par des kératinocytes obtenus en culture, autre site	86.89.1b↔	Section de pédicule de lambeau après plastie cutanée, jambe et pied
		86.89.80↔	Révision de plastie cutanée, tête
		86.89.84↔	Révision de plastie cutanée, avant-bras
		86.89.85↔	Révision de plastie cutanée, main
		86.89.87↔	Révision de plastie cutanée, région inguino-génitale et fesses
		86.89.88↔	Révision de plastie cutanée, membre inférieur
		86.89.89↔	Révision de plastie cutanée, autre site
		86.89.99↔	Autre réparation et reconstruction de peau et de tissu sous-cutané, autre

procédure I32-6

04.43.00↔	Libération du canal carpien, SAP	77.14.00↔	Autre incision osseuse sans section, os du carpe et du métacarpe, SAP
04.43.10↔	Libération du canal carpien par endoscopie	77.14.10↔	Autre incision osseuse sans section, os du carpe et du métacarpe, exploration et forage de l'os
04.43.99↔	Libération du canal carpien, autre	77.14.11↔	Autre incision osseuse sans section, os du carpe et du métacarpe, extraction de corps étranger
77.04.00↔	Séquestrectomie, os du carpe et du métacarpe, SAP	77.14.12↔	Autre incision osseuse sans section, os du carpe et du métacarpe, insertion et enlèvement de réservoir médicamenteux
77.04.10↔	Séquestrectomie, os du carpe et du métacarpe, sans insertion de réservoir médicamenteux	77.14.13↔	Autre incision osseuse sans section, os du carpe et du métacarpe, drainage
77.04.11↔	Séquestrectomie, os du carpe et du métacarpe, avec insertion de réservoir médicamenteux		
77.04.99↔	Séquestrectomie, os du carpe et du métacarpe, autre		

77.14.99↔	Autre incision osseuse sans section, os du carpe et du métacarpe, autre	78.29.12↔	Epiphysiolysse thérapeutique, phalanges de la main
77.24↔	Ostéotomie cunéiforme, os du carpe et du métacarpe	78.29.19↔	Autre raccourcissement d'os, phalanges de la main
77.29.10↔	Ostéotomie cunéiforme, phalanges de la main	78.34↔	Allongement d'os, os du carpe et du métacarpe
77.34.00↔	Autre section osseuse, os du carpe et du métacarpe, SAP	78.39.00↔	Allongement d'os, autre site spécifié, SAP
77.34.10↔	Section osseuse, ostéotomie de (dé)rotation d'os du carpe et du métacarpe	78.39.10↔	Allongement d'os, phalanges de la main
77.34.11↔	Section osseuse, ostéotomie complexe (pluridimensionnelle) d'os du carpe et du métacarpe	78.44↔	Autres réparations ou opérations plastiques osseuses, os du carpe et du métacarpe
77.34.99↔	Autre section osseuse, os du carpe et du métacarpe, autre	78.52.00↔	Fixation interne de l'os sans réduction de fracture, humérus, SAP
77.39.10↔	Ostéotomie de (dé)rotation de phalanges de la main	78.52.10↔	Révision (sans remplacement) de matériel d'ostéosynthèse, humérus
77.39.19↔	Autre section osseuse de phalanges de la main	78.52.99↔	Fixation interne de l'os sans réduction de fracture, humérus, autre
77.64.00↔	Excision locale de lésion ou de tissu osseux, os du carpe et du métacarpe, SAP	78.53.00↔	Fixation interne de l'os sans réduction de fracture, radius et cubitus, SAP
77.64.20↔	Débridement, os du carpe et du métacarpe	78.53.10↔	Révision (sans remplacement) de matériel d'ostéosynthèse, radius
77.64.99↔	Excision locale de lésion ou de tissu osseux, os du carpe et du métacarpe, autre	78.53.20↔	Révision (sans remplacement) de matériel d'ostéosynthèse, cubitus
77.69.10↔	Excision locale de lésion ou de tissu osseux, phalanges de la main	78.53.99↔	Fixation interne de l'os sans réduction de fracture, radius et cubitus, autre
77.69.20↔	Débridement de phalanges de la main	78.54.00↔	Fixation interne de l'os sans réduction de fracture, os du carpe et du métacarpe, SAP
77.84↔	Autre ostectomie partielle, os du carpe et du métacarpe	78.54.10↔	Révision (sans remplacement) de matériel d'ostéosynthèse, os du carpe et du métacarpe
77.89.10↔	Autre ostectomie partielle, phalanges de la main	78.54.99↔	Fixation interne de l'os sans réduction de fracture, os du carpe et du métacarpe, autre
77.94↔	Ostectomie totale, os du carpe et du métacarpe	78.59.10↔	Révision (sans remplacement) de matériel d'ostéosynthèse, phalanges de la main
77.99.10↔	Ostectomie totale, phalanges de la main	78.59.40↔	Révision (sans remplacement) de matériel d'ostéosynthèse, phalanges du pied
78.04.00↔	Grefe osseuse, os du carpe et du métacarpe, SAP	78.94↔	Insertion de stimulateur de croissance osseuse, os du carpe et du métacarpe
78.04.10↔	Grefe osseuse, os du carpe et du métacarpe, fragment à pédicule vascularisé avec anastomoses microvasculaires	79.13.00↔	Réduction fermée de fracture d'os du carpe et du métacarpe, avec fixation interne, SAP
78.04.11↔	Transposition osseuse, os du carpe et du métacarpe, fragment à pédicule vascularisé sans anastomoses microvasculaires	79.13.10↔	Réduction fermée de fracture d'os du carpe et du métacarpe, avec fixation interne par plaque à stabilité angulaire
78.04.12↔	Grefe osseuse, os du carpe et du métacarpe, allogène	79.13.19↔	Réduction fermée de fracture d'os du carpe et du métacarpe, avec autre fixation interne (p. ex. vis, plaque, fil)
78.04.13↔	Grefe d'os et de cartilage, os du carpe et du métacarpe	79.13.99↔	Réduction fermée de fracture d'os du carpe et du métacarpe, avec fixation interne, autre
78.04.19↔	Autre greffe osseuse sur os du carpe et du métacarpe (p. ex. os spongieux autologue, lamelles d'os cortico-spongieux, fragment sans pédicule vascularisé)	79.14.00↔	Réduction fermée de fracture de phalange de la main, avec fixation interne, SAP
78.04.99↔	Grefe osseuse, os du carpe et du métacarpe, autre	79.14.10↔	Réduction fermée de fracture de phalange de la main, avec fixation interne par plaque à stabilité angulaire
78.09.00↔	Grefe osseuse, autre site spécifié, sauf os de la face, SAP	79.14.19↔	Réduction fermée de fracture de phalange de la main, avec autre fixation interne (p. ex. vis, plaque, fil)
78.09.10↔	Grefe osseuse, phalanges de la main, fragment à pédicule vascularisé avec anastomoses microvasculaires	79.14.99↔	Réduction fermée de fracture de phalange de la main avec fixation interne, autre
78.09.11↔	Grefe osseuse, phalanges de la main, fragment à pédicule vascularisé sans anastomoses microvasculaires	79.23↔	Réduction ouverte de fracture sans fixation interne, os du carpe et du métacarpe
78.09.12↔	Grefe osseuse, phalanges de la main, allogène	79.24↔	Réduction ouverte de fracture sans fixation interne, phalange de la main
78.09.19↔	Autre greffe osseuse sur phalanges de la main (p. ex. os spongieux autologue, lamelles d'os cortico-spongieux, fragment sans pédicule vascularisé)	79.33.00↔	Réduction ouverte de fracture d'os du carpe et du métacarpe, avec fixation interne, SAP
78.09.90↔	Grefe osseuse, autre site spécifié, sauf os de la face, fragment à pédicule vascularisé avec anastomoses microvasculaires	79.33.10↔	Réduction ouverte de fracture d'os du carpe et du métacarpe, avec fixation interne par agrafes (de Blount)
78.09.91↔	Grefe osseuse, autre site spécifié, sauf os de la face, fragment à pédicule vascularisé sans anastomoses microvasculaires	79.33.19↔	Réduction ouverte de fracture d'os du carpe et du métacarpe, avec autre fixation interne
78.09.92↔	Grefe osseuse, autre site spécifié, sauf os de la face, allogène	79.33.99↔	Réduction ouverte de fracture d'os du carpe et du métacarpe, avec fixation interne, autre
78.09.98↔	Autre greffe osseuse (p. ex. os spongieux autologue, lamelles d'os cortico-spongieux, fragment sans pédicule vascularisé) sur autre site spécifié, sauf os de la face	79.34↔	Réduction ouverte de fracture avec fixation interne, phalange de la main
78.09.99↔	Grefe osseuse, autre site spécifié, sauf os de la face, autre	79.63↔	Débridement de fracture ouverte, os du carpe et du métacarpe
78.14.00↔	Application de fixateur externe, os du carpe et du métacarpe (inclus réduction de fracture), SAP	79.64↔	Débridement de fracture ouverte, phalange de la main
78.14.10↔	Réduction fermée de fracture d'os du carpe et du métacarpe, stabilisée par fixateur externe	79.83.00↔	Réduction ouverte de luxation du poignet, SAP
78.14.11↔	Réduction ouverte de fracture d'os du carpe et du métacarpe, stabilisée par fixateur externe	79.83.10↔	Réduction ouverte de luxation de l'articulation radio-cubitale distale
78.14.99↔	Application de fixateur externe, os du carpe et du métacarpe (inclus réduction de fracture), autre	79.83.99↔	Réduction ouverte de luxation du poignet, autre
78.19.10↔	Réduction fermée de fracture de phalanges de la main, stabilisée par fixateur externe	79.84↔	Réduction ouverte de luxation, main et doigt
78.19.11↔	Réduction ouverte de fracture de phalanges de la main, stabilisée par fixateur externe	79.93↔	Opération de lésion osseuse traumatique, SAP, os du carpe et du métacarpe
78.24.00↔	Raccourcissement d'os, os du carpe et du métacarpe, SAP		
78.24.10↔	Epiphysiodèse temporaire, os du carpe et du métacarpe		
78.24.11↔	Epiphysiodèse permanente, os du carpe et du métacarpe		
78.24.12↔	Epiphysiolysse thérapeutique, os du carpe et du métacarpe		
78.24.99↔	Raccourcissement d'os, os du carpe et du métacarpe, autre		
78.29.10↔	Epiphysiodèse temporaire, phalanges de la main		
78.29.11↔	Epiphysiodèse permanente, phalanges de la main		

79.94↔	Opération de lésion osseuse traumatique, SAP, phalange de la main	81.96.23↔	Autre réparation d'articulation, poignet, plastie d'os spongieux sous-chondral sous arthroscopie
80.13.00↔	Autre arthrotomie, poignet, SAP	81.96.24↔	Autre réparation d'articulation, poignet, plastie chirurgicale ouverte d'os spongieux sous-chondral
80.13.10↔	Arthrotomie arthroscopique du poignet, lavage articulaire avec drainage	81.96.25↔	Autre réparation d'articulation, poignet, greffe de cartilage et implantation de tissu cultivé in vitro, sous arthroscopie
80.13.11↔	Arthrotomie arthroscopique du poignet, ablation de souris articulaire	81.96.26↔	Autre réparation d'articulation, poignet, greffe de cartilage et implantation de tissu cultivé in vitro, chirurgie ouverte
80.13.12↔	Arthrotomie arthroscopique du poignet, insertion ou enlèvement de réservoir médicamenteux	81.96.27↔	Autre réparation d'articulation, poignet, lissage arthroscopique du cartilage
80.13.20↔	Arthrotomie du poignet, lavage articulaire avec drainage	81.96.28↔	Autre réparation d'articulation, poignet, lissage chirurgical ouvert du cartilage
80.13.21↔	Arthrotomie du poignet, ablation de souris articulaire	81.96.29↔	Autre réparation d'articulation, poignet, autre
80.13.99↔	Autre arthrotomie, poignet, autre	81.96.2a↔	Autre réparation d'articulation, poignet, incision de l'os sous-chondral sous arthroscopie
80.23.00↔	Arthroscopie, poignet, SAP	81.96.2b↔	Autre réparation d'articulation, poignet, incision chirurgicale ouverte de l'os sous-chondral
80.23.10↔	Arthroscopie diagnostique, poignet	81.96.2c↔	Autre réparation d'articulation, poignet, incision de l'os sous-chondral avec insertion d'implant acellulaire sous arthroscopie
80.23.20↔	Réparation arthroscopique de fracture de l'articulation du poignet	81.96.95↔	Autre intervention de réparation et de plastie articulaire, implantation d'endoprothèse d'articulation de membre supérieur, autre
80.23.99↔	Arthroscopie, poignet, autre	81.96.98↔	Autre intervention de réparation et de plastie articulaire, arthroplastie de résection du poignet
80.24↔	Arthroscopie, main et doigt	81.97.00↔	Révision de prothèse articulaire du membre supérieur, SAP
80.44.00↔	Section de capsule articulaire, de ligament ou de cartilage, main et doigt, SAP	81.97.10↔	Révision de prothèse articulaire du membre supérieur, sans remplacement
80.44.10↔	Section de capsule articulaire, de ligament ou de cartilage, section de ligaments du métacarpe	81.97.99↔	Révision de prothèse articulaire de membre supérieur, autre
80.44.11↔	Section de capsule articulaire, de ligament ou de cartilage, section du rétinaculum des fléchisseurs	81.99.15↔	Révision arthroscopique d'articulation, poignet
80.44.20↔	Section de capsule articulaire, de ligament ou de cartilage, excision de ligaments du métacarpe	81.99.25↔	Révision chirurgicale ouverte d'articulation, poignet
80.44.21↔	Section de capsule articulaire, de ligament ou de cartilage, excision d'autres ligaments de la main	81.99.35↔	Opération arthroscopique de cartilage articulaire, poignet
80.44.90↔	Section de capsule articulaire, de ligament ou de cartilage, autre opération de ligaments du métacarpe	81.99.45↔	Opération chirurgicale ouverte de cartilage articulaire, poignet
80.44.91↔	Section de capsule articulaire, de ligament ou de cartilage, autre opération d'autres ligaments de la main	81.99.81↔	Autre opération arthroscopique d'articulation, poignet
80.44.99↔	Section de capsule articulaire, de ligament ou de cartilage, main et doigt, autre	81.99.96↔	Autre opération chirurgicale ouverte d'articulation et de cartilage articulaire, poignet
80.73.00↔	Synovectomie, poignet, SAP	82.01.00↔	Exploration de gaine tendineuse de la main, SAP
80.73.10↔	Synovectomie arthroscopique du poignet	82.01.10↔	Exploration de gaine tendineuse de la main, extenseurs
80.73.20↔	Synovectomie ouverte du poignet	82.01.11↔	Exploration de gaine tendineuse de la main, fléchisseurs
80.73.99↔	Synovectomie, poignet, autre	82.01.99↔	Exploration de gaine tendineuse de la main, autre
80.83.00↔	Autre excision ou destruction locale de lésion articulaire, poignet, SAP	82.02↔	Myotomie de la main
80.83.10↔	Excision ou destruction locale de lésion articulaire du poignet sous arthroscopie	82.04↔	Incision et drainage de l'espace palmaire ou thénarien
80.83.11↔	Débridement de l'articulation du poignet	82.09.00↔	Autre incision de tissu mou de la main, SAP
80.83.12↔	Excision de kyste de l'articulation du poignet	82.09.10↔	Autre incision de tissu mou de la main, synovectomie de la main
80.83.99↔	Autre excision ou destruction locale de lésion articulaire, poignet, autre	82.09.99↔	Autre incision de tissu mou de la main, autre
80.84.00↔	Autre excision ou destruction locale de lésion articulaire, main et doigt, SAP	82.11.00↔	Ténotomie de la main, SAP
80.84.10↔	Débridement d'articulations du carpe	82.11.10↔	Ténotomie percutanée de la main, poignet
80.84.20↔	Débridement d'autres articulations de main et de doigt	82.11.11↔	Ténotomie percutanée de la main, doigt
80.84.99↔	Autre excision ou destruction locale de lésion articulaire, main et doigt, autre	82.11.20↔	Ténotomie chirurgicale ouverte de la main
81.25↔	Arthrodèse radio-carpienne	82.11.99↔	Ténotomie de la main, autre
81.26↔	Arthrodèse métacarpo-carpienne	82.12↔	Fasciotomie de la main
81.27↔	Arthrodèse métacarpo-phalangienne	82.19.00↔	Autre section de tissu mou de la main, SAP
81.28↔	Arthrodèse interphalangienne	82.19.10↔	Autre section de tissu mou de la main, section de muscles de la main
81.71.00↔	Arthroplastie métacarpophalangienne et interphalangienne avec implant, SAP	82.19.99↔	Autre section de tissu mou de la main, autre
81.75↔	Arthroplastie carpo-carpienne et carpométacarpienne, sans implant	82.21↔	Excision de lésion de la gaine tendineuse de la main
81.93.00↔	Suture de capsule ou de ligament du membre supérieur, SAP	82.22↔	Excision de lésion de muscle de la main
81.93.10↔	Suture de l'appareil ligamentaire de la clavicule	82.29↔	Excision d'autres lésions de tissu mou de la main
81.93.20↔	Suture du ligament annulaire radio-cubital	82.33↔	Autre excision de tendon de la main
81.93.21↔	Suture de l'appareil ligamentaire radio-cubital distal	82.35.00↔	Autre fasciectomie de la main, SAP
81.93.30↔	Suture de capsule ou de ligament, carpe et métacarpe	82.35.10↔	Fasciectomie du creux palmaire
81.93.99↔	Suture de capsule ou de ligament du membre supérieur, autre	82.35.11↔	Fasciectomie de main et de doigt avec neurolyse
81.96.20↔	Autre réparation d'articulation, poignet, SAP	82.35.12↔	Fasciectomie de main et de doigt avec neurolyse et artériolyse
81.96.21↔	Autre réparation d'articulation, poignet, refixation d'un fragment ostéochondral sous arthroscopie	82.35.13↔	Fasciectomie de main et de doigt avec arthrolyse
81.96.22↔	Autre réparation d'articulation, poignet, refixation chirurgicale ouverte d'un fragment ostéochondral	82.35.99↔	Autre fasciectomie de la main, autre
		82.36↔	Autre myectomie de la main
		82.41↔	Suture de gaine de tendon de la main
		82.42↔	Suture différée de tendon fléchisseur de la main
		82.43↔	Suture différée d'autre tendon de la main
		82.44↔	Autre suture de tendon fléchisseur de la main
		82.45↔	Autre suture d'autre tendon de la main
		82.46.00↔	Suture de muscle ou de fascia de la main, SAP

82.46.10↔	Suture de fascia de la main	82.89.14↔	Radialisation lors d'anomalies congénitales de la main
82.46.20↔	Suture de muscle de la main	82.89.15↔	Réséction de resserrments avec reconstruction plastique lors d'anomalies congénitales de la main
82.46.99↔	Suture de muscle ou de fascia de la main, autre	82.89.16↔	Transfert d'orteil à doigt
82.51↔	Avancement de tendon de la main	82.89.99↔	Autre opération plastique de la main, autre
82.52↔	Recul de tendon de la main	84.01↔	Amputation et désarticulation de doigt (sauf le pouce)
82.53↔	Réinsertion de tendon de la main	84.02↔	Amputation et désarticulation du pouce
82.54↔	Réinsertion de muscle de la main	84.91↔	Amputation, SAP
82.55↔	Autre changement de longueur de muscle ou tendon de main	86.27↔	Débridement d'ongle, de matrice ou de repli d'ongle
82.56↔	Autre transfert ou greffe de tendon de la main	86.61.00↔	Grefe de peau totale à la main, SAP
82.57.00↔	Autre transfert d'autre tendon de la main, SAP	86.61.10↔	Grefe de peau totale à la main, non étendue
82.57.10↔	Autre transfert d'autre tendon de la main, transfert de tendon fléchisseur de la main	86.61.20↔	Grefe de peau totale à la main, étendue
82.57.99↔	Autre transfert d'autre tendon de la main, autre	86.61.99↔	Grefe de peau totale à la main, autre
82.58↔	Autre transfert ou lambeau musculaire de la main	86.62.00↔	Autre greffe de peau à la main, SAP
82.59↔	Autre transposition de muscle de la main	86.62.10↔	Grefe de peau d'épaisseur partielle à la main, non étendue
82.72.00↔	Opération plastique de la main avec greffe de muscle ou de fascia, SAP	86.62.20↔	Grefe de peau d'épaisseur partielle à la main, étendue
82.72.10↔	Opération plastique avec greffe de muscle ou de fascia, un doigt	86.62.99↔	Autre greffe de peau à la main, autre
82.72.11↔	Opération plastique avec greffe de muscle ou de fascia, autres parties de la main	86.73.00↔	Fixation de lambeau pédiculé ou libre à la main, SAP
82.72.99↔	Opération plastique de la main avec greffe de muscle ou de fascia, autre	86.73.10↔	Plastie d'avancement de la main, non étendue
82.79↔	Opération plastique de main avec autre greffe ou implant	86.73.11↔	Plastie de glissement-rotation de la main, non étendue
82.82↔	Réparation de main en pince de homard	86.73.12↔	Plastie de transposition de la main, non étendue
82.83↔	Réparation de macrodactylie	86.73.13↔	Plastie de lambeau insulaire de la main, non étendue
82.84↔	Réparation de doigt en maillet	86.73.14↔	Plastie en Z de la main, non étendue
82.85↔	Autre ténodèse de la main	86.73.20↔	Plastie d'avancement de la main, étendue
82.86.00↔	Autre ténoplastie de la main, SAP	86.73.21↔	Plastie de glissement-rotation de la main, étendue
82.86.10↔	Ténoplastie, transfert de tendons fléchisseurs de la main	86.73.22↔	Plastie de transposition de la main, étendue
82.86.11↔	Constitution de matériel de greffe pour tendons de la main	86.73.23↔	Plastie de lambeau insulaire de la main, étendue
82.86.12↔	Révision de greffe de tendon de la main (sans remplacement)	86.73.24↔	Plastie en Z de la main, étendue
82.86.13↔	Remplacement d'implant tendineux de la main	86.73.29↔	Autre plastie de lambeau locale de la main
82.86.99↔	Autre ténoplastie de la main, autre	86.73.30↔	Fixation de lambeau libre microvascularisé et anastomosé à la main
82.89.00↔	Autre opération plastique de la main, SAP	86.73.40↔	Fixation de lambeau pédiculé régional ou de lambeau pédiculé distal à la main
82.89.10↔	Plastie de gaine tendineuse de la main	86.73.80↔	Opération plastique combinée de la peau et du tissu sous-cutané de la main
82.89.11↔	Refixation osseuse de ligaments, carpe / métacarpe	86.73.99↔	Fixation de lambeau pédiculé ou libre à la main, autre
82.89.12↔	Refixation osseuse d'autres ligaments de la main	86.86↔	Onychoplastie
82.89.13↔	Distraction des parties molles pour couverture d'articulation lors d'anomalies congénitales de la main		

procédure I32-7

79.13.00↔	Réduction fermée de fracture d'os du carpe et du métacarpe, avec fixation interne, SAP	80.13.21↔	Arthrotomie du poignet, ablation de souris articulaire
79.13.10↔	Réduction fermée de fracture d'os du carpe et du métacarpe, avec fixation interne par plaque à stabilité angulaire	80.13.99↔	Autre arthrotomie, poignet, autre
79.13.19↔	Réduction fermée de fracture d'os du carpe et du métacarpe, avec autre fixation interne (p. ex. vis, plaque, fil)	80.23.00↔	Arthroscopie, poignet, SAP
79.13.99↔	Réduction fermée de fracture d'os du carpe et du métacarpe, avec fixation interne, autre	80.23.10↔	Arthroscopie diagnostique, poignet
79.14.00↔	Réduction fermée de fracture de phalange de la main, avec fixation interne, SAP	80.23.20↔	Réparation arthroscopique de fracture de l'articulation du poignet
79.14.10↔	Réduction fermée de fracture de phalange de la main, avec fixation interne par plaque à stabilité angulaire	80.23.99↔	Arthroscopie, poignet, autre
79.14.19↔	Réduction fermée de fracture de phalange de la main, avec autre fixation interne (p. ex. vis, plaque, fil)	80.24↔	Arthroscopie, main et doigt
79.14.99↔	Réduction fermée de fracture de phalange de la main avec fixation interne, autre	80.33.00↔	Biopsie d'articulation, poignet, SAP
79.24↔	Réduction ouverte de fracture sans fixation interne, phalange de la main	80.33.10↔	Biopsie articulaire percutanée (à l'aiguille) du poignet
79.34↔	Réduction ouverte de fracture avec fixation interne, phalange de la main	80.33.20↔	Biopsie articulaire du poignet sous arthroscopie
79.84↔	Réduction ouverte de luxation, main et doigt	80.33.30↔	Biopsie articulaire ouverte du poignet
80.13.00↔	Autre arthrotomie, poignet, SAP	80.33.99↔	Biopsie d'articulation, poignet, autre
80.13.10↔	Arthrotomie arthroscopique du poignet, lavage articulaire avec drainage	81.75↔	Arthroplastie carpo-carpienne et carpo-métacarpienne, sans implant
80.13.11↔	Arthrotomie arthroscopique du poignet, ablation de souris articulaire	82.01.00↔	Exploration de gaine tendineuse de la main, SAP
80.13.12↔	Arthrotomie arthroscopique du poignet, insertion ou enlèvement de réservoir médicamenteux	82.01.10↔	Exploration de gaine tendineuse de la main, extenseurs
80.13.20↔	Arthrotomie du poignet, lavage articulaire avec drainage	82.01.11↔	Exploration de gaine tendineuse de la main, fléchisseurs
		82.01.99↔	Exploration de gaine tendineuse de la main, autre
		82.02↔	Myotomie de la main
		82.04↔	Incision et drainage de l'espace palmaire ou thénarien
		82.09.00↔	Autre incision de tissu mou de la main, SAP
		82.09.10↔	Autre incision de tissu mou de la main, synovectomie de la main
		82.09.99↔	Autre incision de tissu mou de la main, autre
		82.11.00↔	Ténotomie de la main, SAP
		82.11.10↔	Ténotomie percutanée de la main, poignet
		82.11.11↔	Ténotomie percutanée de la main, doigt
		82.11.20↔	Ténotomie chirurgicale ouverte de la main
		82.11.99↔	Ténotomie de la main, autre

82.12↔	Fasciotomie de la main	82.35.99↔	Autre fasciectomie de la main, autre
82.19.00↔	Autre section de tissu mou de la main, SAP	82.41↔	Suture de gaine de tendon de la main
82.19.10↔	Autre section de tissu mou de la main, section de muscles de la main	82.42↔	Suture différée de tendon fléchisseur de la main
82.19.99↔	Autre section de tissu mou de la main, autre	82.43↔	Suture différée d'autre tendon de la main
82.21↔	Excision de lésion de la gaine tendineuse de la main	82.44↔	Autre suture de tendon fléchisseur de la main
82.22↔	Excision de lésion de muscle de la main	82.45↔	Autre suture d'autre tendon de la main
82.29↔	Excision d'autres lésions de tissu mou de la main	82.46.00↔	Suture de muscle ou de fascia de la main, SAP
82.33↔	Autre excision de tendon de la main	82.46.10↔	Suture de fascia de la main
82.35.00↔	Autre fasciectomie de la main, SAP	82.46.20↔	Suture de muscle de la main
82.35.10↔	Fasciectomie du creux palmaire	82.46.99↔	Suture de muscle ou de fascia de la main, autre
82.35.11↔	Fasciectomie de main et de doigt avec neurolyse	86.27↔	Débridement d'ongle, de matrice ou de repli d'ongle
82.35.12↔	Fasciectomie de main et de doigt avec neurolyse et artériolyse	86.86↔	Onychoplastie
82.35.13↔	Fasciectomie de main et de doigt avec arthrolyse		

procédure I32-8

04.43.00↔	Libération du canal carpien, SAP	77.34.10↔	Section osseuse, ostéotomie de (dé)rotation d'os du carpe et du métacarpe
04.43.10↔	Libération du canal carpien par endoscopie	77.34.11↔	Section osseuse, ostéotomie complexe (pluridimensionnelle) d'os du carpe et du métacarpe
04.43.99↔	Libération du canal carpien, autre	77.34.99↔	Autre section osseuse, os du carpe et du métacarpe, autre
39.31.00↔	Suture d'artère, SAP	77.64.00↔	Excision locale de lésion ou de tissu osseux, os du carpe et du métacarpe, SAP
39.31.10↔	Suture d'artère de la tête et du cou, SAP	77.64.20↔	Débridement, os du carpe et du métacarpe
39.31.11↔	Suture d'artère intracrânienne	77.64.99↔	Excision locale de lésion ou de tissu osseux, os du carpe et du métacarpe, autre
39.31.19↔	Suture d'artère de la tête et du cou, autre	77.84↔	Autre ostectomie partielle, os du carpe et du métacarpe
39.31.20↔	Suture d'artère du bras, SAP	77.94↔	Ostectomie totale, os du carpe et du métacarpe
39.31.21↔	Suture de l'artère axillaire	78.00↔	Grefte osseuse, site non spécifié
39.31.22↔	Suture de l'artère brachiale	78.02.00↔	Grefte osseuse, humérus, SAP
39.31.29↔	Suture d'artère du bras, autre	78.02.10↔	Grefte osseuse, humérus, fragment à pédicule vascularisé avec anastomoses microvasculaires
39.31.30↔	Suture d'artère de l'avant-bras	78.02.11↔	Grefte osseuse, humérus, fragment à pédicule vascularisé sans anastomoses microvasculaires
39.31.40↔	Suture d'artère de la main	78.02.12↔	Grefte osseuse, humérus, allogène
39.31.50↔	Suture d'artère du membre inférieur	78.02.13↔	Grefte d'os et de cartilage, humérus
39.31.60↔	Suture de l'aorte, SAP	78.02.14↔	Autre greffe osseuse sur os du carpe et du métacarpe (p. ex. os spongieux autologue, lamelles d'os cortico-spongieux, fragment sans pédicule vascularisé)
39.31.61↔	Suture de l'aorte thoracique	78.02.99↔	Grefte osseuse, humérus, autre
39.31.62↔	Suture de l'aorte abdominale	78.03.00↔	Grefte osseuse, radius et cubitus, SAP
39.31.69↔	Suture de l'aorte, autre	78.03.10↔	Grefte osseuse, radius et cubitus, fragment à pédicule vascularisé avec anastomoses microvasculaires
39.31.70↔	Suture d'autres artères thoraciques, SAP	78.03.11↔	Grefte osseuse, radius et cubitus, fragment à pédicule vascularisé sans anastomoses microvasculaires
39.31.71↔	Suture de l'artère pulmonaire	78.03.12↔	Grefte osseuse, radius et cubitus, allogène
39.31.72↔	Suture du tronc brachiocéphalique	78.03.13↔	Grefte d'os et de cartilage, radius et cubitus
39.31.73↔	Suture de l'artère sous-clavière	78.03.19↔	Autre greffe osseuse sur os du carpe et du métacarpe (p. ex. os spongieux autologue, lamelles d'os cortico-spongieux, fragment sans pédicule vascularisé)
39.31.79↔	Suture d'artères thoraciques, autre	78.03.99↔	Grefte osseuse, radius et cubitus, autre
39.31.80↔	Suture d'artères abdominales, SAP	78.04.00↔	Grefte osseuse, os du carpe et du métacarpe, SAP
39.31.81↔	Suture du tronc coeliaque	78.04.10↔	Grefte osseuse, os du carpe et du métacarpe, fragment à pédicule vascularisé avec anastomoses microvasculaires
39.31.82↔	Suture de l'artère gastrique	78.04.11↔	Transposition osseuse, os du carpe et du métacarpe, fragment à pédicule vascularisé sans anastomoses microvasculaires
39.31.83↔	Suture de l'artère hépatique	78.04.12↔	Grefte osseuse, os du carpe et du métacarpe, allogène
39.31.84↔	Suture de l'artère splénique	78.04.13↔	Grefte d'os et de cartilage, os du carpe et du métacarpe
39.31.85↔	Suture de l'artère rénale	78.04.19↔	Autre greffe osseuse sur os du carpe et du métacarpe (p. ex. os spongieux autologue, lamelles d'os cortico-spongieux, fragment sans pédicule vascularisé)
39.31.86↔	Suture de l'artère mésentérique	78.04.99↔	Grefte osseuse, os du carpe et du métacarpe, autre
39.31.87↔	Suture de l'artère lombaire	78.05.00↔	Grefte osseuse, fémur, SAP
39.31.88↔	Suture de l'artère iliaque	78.05.10↔	Grefte osseuse, fémur, fragment à pédicule vascularisé avec anastomoses microvasculaires
39.31.89↔	Suture d'artères abdominales, autre	78.05.11↔	Grefte osseuse, fémur, fragment à pédicule vascularisé sans anastomoses microvasculaires
39.31.99↔	Suture d'artère, autre	78.05.12↔	Grefte osseuse, fémur, allogène
77.04.00↔	Séquestrectomie, os du carpe et du métacarpe, SAP	78.05.13↔	Grefte d'os et de cartilage, fémur
77.04.10↔	Séquestrectomie, os du carpe et du métacarpe, sans insertion de réservoir médicamenteux		
77.04.11↔	Séquestrectomie, os du carpe et du métacarpe, avec insertion de réservoir médicamenteux		
77.04.99↔	Séquestrectomie, os du carpe et du métacarpe, autre		
77.14.00↔	Autre incision osseuse sans section, os du carpe et du métacarpe, SAP		
77.14.10↔	Autre incision osseuse sans section, os du carpe et du métacarpe, exploration et forage de l'os		
77.14.11↔	Autre incision osseuse sans section, os du carpe et du métacarpe, extraction de corps étranger		
77.14.12↔	Autre incision osseuse sans section, os du carpe et du métacarpe, insertion et enlèvement de réservoir médicamenteux		
77.14.13↔	Autre incision osseuse sans section, os du carpe et du métacarpe, drainage		
77.14.99↔	Autre incision osseuse sans section, os du carpe et du métacarpe, autre		
77.24↔	Ostéotomie cunéiforme, os du carpe et du métacarpe		
77.34.00↔	Autre section osseuse, os du carpe et du métacarpe, SAP		

78.05.19↔	Autre greffe osseuse sur fémur (p. ex. os spongieux autologue, lamelles d'os cortico-spongieux, fragment sans pédicule vascularisé)	79.24↔	Réduction ouverte de fracture sans fixation interne, phalange de la main
78.05.99↔	Greffe osseuse, fémur, autre	79.33.00↔	Réduction ouverte de fracture d'os du carpe et du métacarpe, avec fixation interne, SAP
78.07.00↔	Greffe osseuse, tibia et péroné, SAP	79.33.10↔	Réduction ouverte de fracture d'os du carpe et du métacarpe, avec fixation interne par agrafes (de Blount)
78.07.10↔	Greffe osseuse, tibia, fragment à pédicule vascularisé avec anastomoses microvasculaires	79.33.19↔	Réduction ouverte de fracture d'os du carpe et du métacarpe, avec autre fixation interne
78.07.11↔	Greffe osseuse, tibia, fragment à pédicule vascularisé sans anastomoses microvasculaires	79.33.99↔	Réduction ouverte de fracture d'os du carpe et du métacarpe, avec fixation interne, autre
78.07.12↔	Greffe osseuse, tibia, allogène	79.34↔	Réduction ouverte de fracture avec fixation interne, phalange de la main
78.07.13↔	Greffe d'os et de cartilage, tibia	79.63↔	Débridement de fracture ouverte, os du carpe et du métacarpe
78.07.19↔	Autre greffe osseuse sur tibia (p. ex. os spongieux autologue, lamelles d'os cortico-spongieux, fragment sans pédicule vascularisé)	79.64↔	Débridement de fracture ouverte, phalange de la main
78.07.20↔	Greffe osseuse, péroné, fragment à pédicule vascularisé avec anastomoses microvasculaires	79.83.00↔	Réduction ouverte de luxation du poignet, SAP
78.07.21↔	Greffe osseuse, péroné, fragment à pédicule vascularisé sans anastomoses microvasculaires	79.83.10↔	Réduction ouverte de luxation de l'articulation radio-cubitale distale
78.07.22↔	Greffe osseuse, péroné, allogène	79.83.99↔	Réduction ouverte de luxation du poignet, autre
78.07.23↔	Greffe d'os et de cartilage, péroné	79.84↔	Réduction ouverte de luxation, main et doigt
78.07.29↔	Autre greffe osseuse sur péroné (p. ex. os spongieux autologue, lamelles d'os cortico-spongieux, fragment sans pédicule vascularisé)	79.93↔	Opération de lésion osseuse traumatique, SAP, os du carpe et du métacarpe
78.07.99↔	Greffe osseuse, tibia et péroné, autre	79.94↔	Opération de lésion osseuse traumatique, SAP, phalange de la main
78.09.00↔	Greffe osseuse, autre site spécifié, sauf os de la face, SAP	80.13.00↔	Autre arthrotomie, poignet, SAP
78.09.10↔	Greffe osseuse, phalanges de la main, fragment à pédicule vascularisé avec anastomoses microvasculaires	80.13.10↔	Arthrotomie arthroscopique du poignet, lavage articulaire avec drainage
78.09.11↔	Greffe osseuse, phalanges de la main, fragment à pédicule vascularisé sans anastomoses microvasculaires	80.13.11↔	Arthrotomie arthroscopique du poignet, ablation de souris articulaire
78.09.12↔	Greffe osseuse, phalanges de la main, allogène	80.13.12↔	Arthrotomie arthroscopique du poignet, insertion ou enlèvement de réservoir médicamenteux
78.09.19↔	Autre greffe osseuse sur phalanges de la main (p. ex. os spongieux autologue, lamelles d'os cortico-spongieux, fragment sans pédicule vascularisé)	80.13.20↔	Arthrotomie du poignet, lavage articulaire avec drainage
78.09.90↔	Greffe osseuse, autre site spécifié, sauf os de la face, fragment à pédicule vascularisé avec anastomoses microvasculaires	80.13.21↔	Arthrotomie du poignet, ablation de souris articulaire
78.09.91↔	Greffe osseuse, autre site spécifié, sauf os de la face, fragment à pédicule vascularisé sans anastomoses microvasculaires	80.13.99↔	Autre arthrotomie, poignet, autre
78.09.92↔	Greffe osseuse, autre site spécifié, sauf os de la face, allogène	80.73.00↔	Synovectomie, poignet, SAP
78.09.98↔	Autre greffe osseuse (p. ex. os spongieux autologue, lamelles d'os cortico-spongieux, fragment sans pédicule vascularisé) sur autre site spécifié, sauf os de la face	80.73.10↔	Synovectomie arthroscopique du poignet
78.09.99↔	Greffe osseuse, autre site spécifié, sauf os de la face, autre	80.73.20↔	Synovectomie ouverte du poignet
78.24.00↔	Raccourcissement d'os, os du carpe et du métacarpe, SAP	80.73.99↔	Synovectomie, poignet, autre
78.24.10↔	Epiphysiodèse temporaire, os du carpe et du métacarpe	80.83.00↔	Autre excision ou destruction locale de lésion articulaire, poignet, SAP
78.24.11↔	Epiphysiodèse permanente, os du carpe et du métacarpe	80.83.10↔	Excision ou destruction locale de lésion articulaire du poignet sous arthroscopie
78.24.12↔	Epiphysiolyse thérapeutique, os du carpe et du métacarpe	80.83.11↔	Débridement de l'articulation du poignet
78.24.99↔	Raccourcissement d'os, os du carpe et du métacarpe, autre	80.83.12↔	Excision de kyste de l'articulation du poignet
78.34↔	Allongement d'os, os du carpe et du métacarpe	80.83.99↔	Autre excision ou destruction locale de lésion articulaire, poignet, autre
78.39.00↔	Allongement d'os, autre site spécifié, SAP	80.84.00↔	Autre excision ou destruction locale de lésion articulaire, main et doigt, SAP
78.39.10↔	Allongement d'os, phalanges de la main	80.84.10↔	Débridement d'articulations du carpe
78.44↔	Autres réparations ou opérations plastiques osseuses, os du carpe et du métacarpe	80.84.20↔	Débridement d'autres articulations de main et de doigt
78.49.11↔	Autre réparation plastique de phalanges de la main	80.84.99↔	Autre excision ou destruction locale de lésion articulaire, main et doigt, autre
78.49.13↔	Autre réparation plastique de phalanges du pied	81.26↔	Arthrodèse métacarpo-carpienne
79.13.00↔	Réduction fermée de fracture d'os du carpe et du métacarpe, avec fixation interne, SAP	81.27↔	Arthrodèse métacarpo-phalangienne
79.13.10↔	Réduction fermée de fracture d'os du carpe et du métacarpe, avec fixation interne par plaque à stabilité angulaire	81.28↔	Arthrodèse interphalangienne
79.13.19↔	Réduction fermée de fracture d'os du carpe et du métacarpe, avec autre fixation interne (p. ex. vis, plaque, fil)	81.40.00↔	Reconstruction de la hanche, SAP
79.13.99↔	Réduction fermée de fracture d'os du carpe et du métacarpe, avec fixation interne, autre	81.40.10↔	Refixation d'un fragment ostéochondral sous arthroscopie, hanche
79.14.00↔	Réduction fermée de fracture de phalange de la main, avec fixation interne, SAP	81.40.11↔	Refixation chirurgicale ouverte d'un fragment ostéochondral, hanche
79.14.10↔	Réduction fermée de fracture de phalange de la main, avec fixation interne par plaque à stabilité angulaire	81.40.12↔	Plastie d'os spongieux sous-chondral sous arthroscopie, hanche
79.14.19↔	Réduction fermée de fracture de phalange de la main, avec autre fixation interne (p. ex. vis, plaque, fil)	81.40.13↔	Plastie d'os spongieux sous-chondral, chirurgicale ouverte, hanche
79.14.99↔	Réduction fermée de fracture de phalange de la main avec fixation interne, autre	81.40.14↔	Greffe de cartilage et implantation de tissu cultivé in vitro, sous arthroscopie, hanche
79.23↔	Réduction ouverte de fracture sans fixation interne, os du carpe et du métacarpe	81.40.15↔	Greffe de cartilage et implantation de tissu cultivé in vitro, chirurgie ouverte, hanche
		81.40.16↔	Lissage arthroscopique du cartilage, hanche
		81.40.17↔	Lissage chirurgical ouvert du cartilage, hanche
		81.40.18↔	Incision de l'os sous-chondral sous arthroscopie, hanche
		81.40.19↔	Incision chirurgicale ouverte de l'os sous-chondral, hanche
		81.40.20↔	Incision de l'os sous-chondral avec insertion d'implant acellulaire sous arthroscopie, hanche

81.40.21↔	Incision chirurgicale ouverte de l'os sous-chondral avec insertion d'implant acellulaire, hanche	82.11.00↔	Ténotomie de la main, SAP
81.40.30↔	Arthroplastie de l'articulation coxo-fémorale avec ostéotomie pelvienne, autre ostéotomie	82.11.10↔	Ténotomie percutanée de la main, poignet
81.40.31↔	Arthroplastie de l'articulation coxo-fémorale avec ostéotomie pelvienne, triple ostéotomie	82.11.11↔	Ténotomie percutanée de la main, doigt
81.40.32↔	Plastie du toit du cotyle de la hanche	82.11.20↔	Ténotomie chirurgicale ouverte de la main
81.40.33↔	Opération de Girdlestone, résection primaire, hanche	82.11.99↔	Ténotomie de la main, autre
81.40.99↔	Reconstruction de la hanche, autre	82.12↔	Fasciotomie de la main
81.71.00↔	Arthroplastie métacarpophalangienne et interphalangienne avec implant, SAP	82.19.00↔	Autre section de tissu mou de la main, SAP
81.75↔	Arthroplastie carpo-carpienne et carpométacarpienne, sans implant	82.19.10↔	Autre section de tissu mou de la main, section de muscles de la main
81.93.00↔	Suture de capsule ou de ligament du membre supérieur, SAP	82.19.99↔	Autre section de tissu mou de la main, autre
81.93.10↔	Suture de l'appareil ligamentaire de la clavicule	82.21↔	Excision de lésion de la gaine tendineuse de la main
81.93.20↔	Suture du ligament annulaire radio-cubital	82.22↔	Excision de lésion de muscle de la main
81.93.21↔	Suture de l'appareil ligamentaire radio-cubital distal	82.29↔	Excision d'autres lésions de tissu mou de la main
81.93.30↔	Suture de capsule ou de ligament, carpe et métacarpe	82.33↔	Autre excision de tendon de la main
81.93.99↔	Suture de capsule ou de ligament du membre supérieur, autre	82.35.00↔	Autre fasciectomie de la main, SAP
81.96.20↔	Autre réparation d'articulation, poignet, SAP	82.35.10↔	Fasciectomie du creux palmaire
81.96.21↔	Autre réparation d'articulation, poignet, refixation d'un fragment ostéochondral sous arthroscopie	82.35.11↔	Fasciectomie de main et de doigt avec neurolyse
81.96.22↔	Autre réparation d'articulation, poignet, refixation chirurgicale ouverte d'un fragment ostéochondral	82.35.12↔	Fasciectomie de main et de doigt avec neurolyse et artériolyse
81.96.23↔	Autre réparation d'articulation, poignet, plastie d'os spongieux sous-chondral sous arthroscopie	82.35.13↔	Fasciectomie de main et de doigt avec arthrolyse
81.96.24↔	Autre réparation d'articulation, poignet, plastie chirurgicale ouverte d'os spongieux sous-chondral	82.35.99↔	Autre fasciectomie de la main, autre
81.96.25↔	Autre réparation d'articulation, poignet, greffe de cartilage et implantation de tissu cultivé in vitro, sous arthroscopie	82.36↔	Autre myectomie de la main
81.96.26↔	Autre réparation d'articulation, poignet, greffe de cartilage et implantation de tissu cultivé in vitro, chirurgie ouverte	82.41↔	Suture de gaine de tendon de la main
81.96.27↔	Autre réparation d'articulation, poignet, lissage arthroscopique du cartilage	82.42↔	Suture différée de tendon fléchisseur de la main
81.96.28↔	Autre réparation d'articulation, poignet, lissage chirurgical ouvert du cartilage	82.43↔	Suture différée d'autre tendon de la main
81.96.29↔	Autre réparation d'articulation, poignet, autre	82.44↔	Autre suture de tendon fléchisseur de la main
81.96.2a↔	Autre réparation d'articulation, poignet, incision de l'os sous-chondral sous arthroscopie	82.45↔	Autre suture d'autre tendon de la main
81.96.2b↔	Autre réparation d'articulation, poignet, incision chirurgicale ouverte de l'os sous-chondral	82.46.00↔	Suture de muscle ou de fascia de la main, SAP
81.96.2c↔	Autre réparation d'articulation, poignet, incision de l'os sous-chondral avec insertion d'implant acellulaire sous arthroscopie	82.46.10↔	Suture de fascia de la main
81.96.95↔	Autre intervention de réparation et de plastie articulaire, implantation d'endoprothèse d'articulation de membre supérieur, autre	82.46.20↔	Suture de muscle de la main
81.96.98↔	Autre intervention de réparation et de plastie articulaire, arthroplastie de résection du poignet	82.46.99↔	Suture de muscle ou de fascia de la main, autre
81.99.00↔	Autres opérations des articulations, SAP	82.51↔	Avancement de tendon de la main
81.99.10↔	Révision arthroscopique d'articulation, SAP	82.52↔	Recul de tendon de la main
81.99.19↔	Révision arthroscopique d'articulation, autre	82.53↔	Réinsertion de tendon de la main
81.99.30↔	Opérations arthroscopiques de cartilage articulaire, SAP	82.54↔	Réinsertion de muscle de la main
81.99.39↔	Opération arthroscopique de cartilage articulaire, autre	82.55↔	Autre changement de longueur de muscle ou tendon de main
81.99.40↔	Opération chirurgicale ouverte de cartilage articulaire, SAP	82.56↔	Autre transfert ou greffe de tendon de la main
81.99.44↔	Opération chirurgicale ouverte de cartilage articulaire, coude	82.57.00↔	Autre transfert d'autre tendon de la main, SAP
81.99.59↔	Arthrorise et fixation temporaire d'une articulation, autre	82.57.10↔	Autre transfert d'autre tendon de la main, transfert de tendon fléchisseur de la main
81.99.80↔	Autres opérations arthroscopiques d'articulations, SAP	82.57.99↔	Autre transfert d'autre tendon de la main, autre
81.99.89↔	Autre opération arthroscopique d'articulation, autre	82.58↔	Autre transfert ou lambeau musculaire de la main
81.99.90↔	Autres opérations chirurgicales ouvertes d'articulation et de cartilage articulaire, SAP	82.59↔	Autre transposition de muscle de la main
81.99.94↔	Autre opération chirurgicale ouverte d'articulation et de cartilage articulaire, coude	82.61↔	Pollicisation (avec transfert de nerfs et de vaisseaux)
81.99.99↔	Autres opérations d'articulations, autre	82.72.00↔	Opération plastique de la main avec greffe de muscle ou de fascia, SAP
82.01.00↔	Exploration de gaine tendineuse de la main, SAP	82.72.10↔	Opération plastique avec greffe de muscle ou de fascia, un doigt
82.01.10↔	Exploration de gaine tendineuse de la main, extenseurs	82.72.11↔	Opération plastique avec greffe de muscle ou de fascia, autres parties de la main
82.01.11↔	Exploration de gaine tendineuse de la main, fléchisseurs	82.72.99↔	Opération plastique de la main avec greffe de muscle ou de fascia, autre
82.01.99↔	Exploration de gaine tendineuse de la main, autre	82.79↔	Opération plastique de main avec autre greffe ou implant
82.02↔	Myotomie de la main	82.81↔	Transfert de doigt, sauf le pouce
82.04↔	Incision et drainage de l'espace palmaire ou thénarien	82.82↔	Réparation de main en pince de homard
82.09.00↔	Autre incision de tissu mou de la main, SAP	82.83↔	Réparation de macrodactylie
82.09.10↔	Autre incision de tissu mou de la main, synovectomie de la main	82.84↔	Réparation de doigt en maillet
82.09.99↔	Autre incision de tissu mou de la main, autre	82.85↔	Autre ténodèse de la main
		82.86.00↔	Autre ténoplastie de la main, SAP
		82.86.10↔	Ténoplastie, transfert de tendons fléchisseurs de la main
		82.86.11↔	Constitution de matériel de greffe pour tendons de la main
		82.86.12↔	Révision de greffe de tendon de la main (sans remplacement)
		82.86.13↔	Remplacement d'implant tendineux de la main
		82.86.99↔	Autre ténoplastie de la main, autre
		82.89.00↔	Autre opération plastique de la main, SAP
		82.89.10↔	Plastie de gaine tendineuse de la main
		82.89.11↔	Refixation osseuse de ligaments, carpe / métacarpe
		82.89.12↔	Refixation osseuse d'autres ligaments de la main
		82.89.13↔	Distraction des parties molles pour couverture d'articulation lors d'anomalies congénitales de la main
		82.89.14↔	Radialisation lors d'anomalies congénitales de la main
		82.89.15↔	Résection de resserrements avec reconstruction plastique lors d'anomalies congénitales de la main

82.89.16↔	Transfert d'orteil à doigt	84.29.99↔	Autre réimplantation, autre
82.89.99↔	Autre opération plastique de la main, autre	84.91↔	Amputation, SAP
83.43.00↔	Excision (prélèvement) de muscle ou de fascia pour greffe, SAP	86.27↔	Débridement d'ongle, de matrice ou de repli d'ongle
83.43.10↔	Prélèvement de lambeau myocutané pour greffe	86.61.00↔	Grefe de peau totale à la main, SAP
83.43.11↔	Prélèvement de lambeau ostéomyocutané ou ostéofasciocutané pour greffe	86.61.10↔	Grefe de peau totale à la main, non étendue
83.43.12↔	Prélèvement d'autre lambeau microvascularisé et anastomosé de muscle ou de fascia pour greffe	86.61.20↔	Grefe de peau totale à la main, étendue
83.43.99↔	Excision (prélèvement) de muscle ou de fascia pour greffe, autre	86.61.99↔	Grefe de peau totale à la main, autre
83.82.00↔	Grefe de muscle ou de fascia, SAP	86.62.00↔	Autre greffe de peau à la main, SAP
83.82.10↔	Grefe de fascia, tête et cou	86.62.10↔	Grefe de peau d'épaisseur partielle à la main, non étendue
83.82.11↔	Grefe de fascia, épaule et aisselle	86.62.20↔	Grefe de peau d'épaisseur partielle à la main, étendue
83.82.12↔	Grefe de fascia, bras et coude	86.62.99↔	Autre greffe de peau à la main, autre
83.82.13↔	Grefe de fascia, avant-bras	86.63.00↔	Grefe de peau totale à un autre site, SAP
83.82.14↔	Grefe de fascia, paroi thoracique, abdomen et dos	86.63.10↔	Grefe de peau totale à la tête (sauf lèvres et bouche), non étendue
83.82.15↔	Grefe de fascia, région inguino-génitale et fesses	86.63.11↔	Grefe de peau totale au cou, non étendue
83.82.16↔	Grefe de fascia, membre inférieur	86.63.12↔	Grefe de peau totale à l'épaule et au bras, non étendue
83.82.19↔	Grefe de fascia, autre site	86.63.13↔	Grefe de peau totale à l'avant-bras, non étendue
83.82.20↔	Grefe de lambeau musculaire ou fascial local, tête et cou	86.63.15↔	Grefe de peau totale à la paroi thoracique, à l'abdomen et au dos, non étendue
83.82.21↔	Grefe de lambeau musculaire ou fascial local, épaule et aisselle	86.63.16↔	Grefe de peau totale à la région inguino-génitale, non étendue
83.82.22↔	Grefe de lambeau musculaire ou fascial local, bras et coude	86.63.17↔	Grefe de peau totale aux fesses, non étendue
83.82.23↔	Grefe de lambeau musculaire ou fascial local, avant-bras	86.63.18↔	Grefe de peau totale à la cuisse et à la jambe, non étendue
83.82.24↔	Grefe de lambeau musculaire ou fascial local, paroi thoracique, abdomen et dos	86.63.19↔	Grefe de peau totale à un autre site, non étendue
83.82.25↔	Grefe de lambeau musculaire ou fascial local, région inguino-génitale et fesses	86.63.1a↔	Grefe de peau totale au pied, non étendue
83.82.26↔	Grefe de lambeau musculaire ou fascial local, membre inférieur	86.63.20↔	Grefe de peau totale à la tête (sauf lèvres et bouche), étendue
83.82.29↔	Grefe de lambeau musculaire ou fascial local, autre site	86.63.21↔	Grefe de peau totale au cou, étendue
83.82.30↔	Grefe de lambeau ostéomyocutané ou ostéofasciocutané, tête et cou	86.63.22↔	Grefe de peau totale à l'épaule et au bras, étendue
83.82.31↔	Grefe de lambeau ostéomyocutané ou ostéofasciocutané, épaule et aisselle	86.63.23↔	Grefe de peau totale à l'avant-bras, étendue
83.82.32↔	Grefe de lambeau ostéomyocutané ou ostéofasciocutané, bras et coude	86.63.25↔	Grefe de peau totale à la paroi thoracique, à l'abdomen et au dos, étendue
83.82.33↔	Grefe de lambeau ostéomyocutané ou ostéofasciocutané, avant-bras	86.63.26↔	Grefe de peau totale à la région inguino-génitale, étendue
83.82.34↔	Grefe de lambeau ostéomyocutané ou ostéofasciocutané, paroi thoracique, abdomen et dos	86.63.27↔	Grefe de peau totale aux fesses, étendue
83.82.35↔	Grefe de lambeau ostéomyocutané ou ostéofasciocutané, région inguino-génitale et fesses	86.63.28↔	Grefe de peau totale à la cuisse et à la jambe, étendue
83.82.36↔	Grefe de lambeau ostéomyocutané ou ostéofasciocutané, membre inférieur	86.63.29↔	Grefe de peau totale à un autre site, étendue
83.82.39↔	Grefe de lambeau ostéomyocutané ou ostéofasciocutané, autre site	86.63.2a↔	Grefe de peau totale au pied, étendue
83.82.40↔	Grefe d'autre lambeau microvascularisé et anastomosé de muscle ou de fascia, tête et cou	86.63.99↔	Grefe de peau totale à d'autres sites, autre
83.82.41↔	Grefe d'autre lambeau microvascularisé et anastomosé de muscle ou de fascia, épaule et aisselle	86.65.00↔	Hétérogrefe de peau, SAP
83.82.42↔	Grefe d'autre lambeau microvascularisé et anastomosé de muscle ou de fascia, bras et coude	86.65.10↔	Hétérogrefe de peau à la tête, non étendue
83.82.43↔	Grefe d'autre lambeau microvascularisé et anastomosé de muscle ou de fascia, avant-bras	86.65.11↔	Hétérogrefe de peau au cou, non étendue
83.82.44↔	Grefe d'autre lambeau microvascularisé et anastomosé de muscle ou de fascia, paroi thoracique, abdomen et dos	86.65.12↔	Hétérogrefe de peau à l'épaule et au bras, non étendue
83.82.45↔	Grefe d'autre lambeau microvascularisé et anastomosé de muscle ou de fascia, région inguino-génitale et fesses	86.65.13↔	Hétérogrefe de peau à l'avant-bras, non étendue
83.82.46↔	Grefe d'autre lambeau microvascularisé et anastomosé de muscle ou de fascia, membre inférieur	86.65.14↔	Hétérogrefe de peau à la main, non étendue
83.82.47↔	Grefe d'autre lambeau microvascularisé et anastomosé de muscle ou de fascia, autre site	86.65.15↔	Hétérogrefe de peau à la paroi thoracique et au dos, non étendue
83.82.99↔	Grefe de muscle ou de fascia, autre	86.65.16↔	Hétérogrefe de peau à la région abdominale, non étendue
84.01↔	Amputation et désarticulation de doigt (sauf le pouce)	86.65.17↔	Hétérogrefe de peau au membre inférieur, non étendue
84.02↔	Amputation et désarticulation du pouce	86.65.19↔	Hétérogrefe de peau à un autre site, non étendue
84.21↔	Réimplantation de pouce	86.65.20↔	Hétérogrefe de peau à la tête, étendue
84.22↔	Réimplantation de doigt (excepté le pouce)	86.65.21↔	Hétérogrefe de peau au cou, étendue
84.23.00↔	Réimplantation d'avant-bras, de poignet ou de main, SAP	86.65.22↔	Hétérogrefe de peau à l'épaule et au bras, étendue
84.23.10↔	Réimplantation d'avant-bras	86.65.23↔	Hétérogrefe de peau à l'avant-bras, étendue
84.23.11↔	Réimplantation de poignet ou de main	86.65.24↔	Hétérogrefe de peau à la main, étendue
84.23.99↔	Réimplantation d'avant-bras, de poignet ou de main, autre	86.65.25↔	Hétérogrefe de peau à la paroi thoracique et au dos, étendue
84.29.00↔	Autre réimplantation, SAP	86.65.26↔	Hétérogrefe de peau à la région abdominale, étendue
84.29.10↔	Autre réimplantation, membre supérieur	86.65.27↔	Hétérogrefe de peau au membre inférieur, étendue
84.29.20↔	Autre réimplantation, membre inférieur	86.65.29↔	Hétérogrefe de peau à un autre site, étendue
		86.65.30↔	Grefe de peau de porc
		86.65.40↔	Remplacement permanent de la peau par matériel de remplacement bicouche derme-épiderme
		86.65.99↔	Hétérogrefe de peau, autre
		86.66.00↔	Homogrefe de peau, SAP
		86.66.10↔	Homogrefe de peau à la tête, non étendue
		86.66.11↔	Homogrefe de peau au cou, non étendue
		86.66.12↔	Homogrefe de peau à l'épaule et au bras, non étendue
		86.66.13↔	Homogrefe de peau à l'avant-bras, non étendue
		86.66.14↔	Homogrefe de peau à la main, non étendue
		86.66.15↔	Homogrefe de peau à la paroi thoracique et au dos, non étendue
		86.66.16↔	Homogrefe de peau à la région abdominale, non étendue
		86.66.17↔	Homogrefe de peau au membre inférieur, non étendue

86.66.19↔	Homogreffe de peau à un autre site, non étendue	86.75.12↔	Révision de lambeau pédiculé ou libre ou de greffe de peau libre, épaule et bras
86.66.20↔	Homogreffe de peau à la tête, étendue	86.75.13↔	Révision de lambeau pédiculé ou libre ou de greffe de peau libre, avant-bras
86.66.21↔	Homogreffe de peau au cou, étendue	86.75.14↔	Révision de lambeau pédiculé ou libre ou de greffe de peau libre, main
86.66.22↔	Homogreffe de peau à l'épaule et au bras, étendue	86.75.15↔	Révision de lambeau pédiculé ou libre ou de greffe de peau libre, paroi thoracique et dos
86.66.23↔	Homogreffe de peau à l'avant-bras, étendue	86.75.16↔	Révision de lambeau pédiculé ou libre ou de greffe de peau libre, région abdominale
86.66.24↔	Homogreffe de peau à la main, étendue	86.75.17↔	Révision de lambeau pédiculé ou libre ou de greffe de peau libre, membre inférieur
86.66.25↔	Homogreffe de peau à la paroi thoracique et au dos, étendue	86.75.19↔	Révision de lambeau pédiculé ou libre ou de greffe de peau libre, autre site
86.66.26↔	Homogreffe de peau à la région abdominale, étendue	86.75.99↔	Révision de lambeau pédiculé ou libre, autre
86.66.27↔	Homogreffe de peau au membre inférieur, étendue	86.85.00↔	Correction de syndactylie, SAP
86.66.29↔	Homogreffe de peau à un autre site, étendue	86.85.30↔	Séparation de syndactylie complète avec plastie de glissement, plastie des extrémités digitales ou reconstruction des ligaments latéraux, main
86.66.99↔	Homogreffe de peau, autre	86.85.40↔	Séparation de syndactylie complète avec plastie de glissement, plastie des extrémités digitales ou reconstruction des ligaments latéraux, pied
86.67.00↔	Grefe de peau régénérative, SAP	86.85.50↔	Résection d'éléments dupliqués dans une syndactylie ou une polydactylie avec reconstruction articulaire, main
86.67.10↔	Grefe de peau régénérative temporaire à la tête, non étendue	86.85.60↔	Résection d'éléments dupliqués dans une syndactylie ou une polydactylie avec reconstruction articulaire, pied
86.67.11↔	Grefe de peau régénérative temporaire au cou, non étendue	86.85.70↔	Correction de polysyndactylie par fusion des éléments dupliqués, main
86.67.12↔	Grefe de peau régénérative temporaire à l'épaule et au bras, non étendue	86.85.80↔	Correction de polysyndactylie par fusion des éléments dupliqués, pied
86.67.13↔	Grefe de peau régénérative temporaire à l'avant-bras, non étendue	86.85.99↔	Correction de syndactylie, autre
86.67.14↔	Grefe de peau régénérative temporaire à la main, non étendue	86.86↔	Onychoplastie
86.67.15↔	Grefe de peau régénérative temporaire à la paroi thoracique et au dos, non étendue	86.88.00↔	Autre couverture (temporaire) de tissu mou, SAP
86.67.16↔	Grefe de peau régénérative temporaire à la région abdominale, non étendue	86.88.10↔	Couverture non étendue de tissu mou par des kératinocytes obtenus en culture, tête
86.67.17↔	Grefe de peau régénérative temporaire au membre inférieur, non étendue	86.88.11↔	Couverture non étendue de tissu mou par des kératinocytes obtenus en culture, cou
86.67.19↔	Grefe de peau régénérative temporaire à d'autres sites, non étendue	86.88.12↔	Couverture non étendue de tissu mou par des kératinocytes obtenus en culture, épaule et bras
86.67.20↔	Grefe de peau régénérative temporaire à la tête, étendue	86.88.13↔	Couverture non étendue de tissu mou par des kératinocytes obtenus en culture, avant-bras
86.67.21↔	Grefe de peau régénérative temporaire au cou, étendue	86.88.14↔	Couverture non étendue de tissu mou par des kératinocytes obtenus en culture, main
86.67.22↔	Grefe de peau régénérative temporaire à l'épaule et au bras, étendue	86.88.15↔	Couverture non étendue de tissu mou par des kératinocytes obtenus en culture, paroi thoracique et dos
86.67.23↔	Grefe de peau régénérative temporaire à l'avant-bras, étendue	86.88.16↔	Couverture non étendue de tissu mou par des kératinocytes obtenus en culture, région abdominale
86.67.24↔	Grefe de peau régénérative temporaire à la main, étendue	86.88.17↔	Couverture non étendue de tissu mou par des kératinocytes obtenus en culture, membre inférieur
86.67.25↔	Grefe de peau régénérative temporaire à la paroi thoracique et au dos, étendue	86.88.19↔	Couverture non étendue de tissu mou par des kératinocytes obtenus en culture, autre site
86.67.26↔	Grefe de peau régénérative temporaire à la région abdominale, étendue	86.88.20↔	Couverture temporaire, non étendue, de tissu mou par plusieurs techniques combinées, tête
86.67.27↔	Grefe de peau régénérative temporaire au membre inférieur, étendue	86.88.21↔	Couverture temporaire, non étendue, de tissu mou par plusieurs techniques combinées, cou
86.67.29↔	Grefe de peau régénérative temporaire à un autre site, étendue	86.88.22↔	Couverture temporaire, non étendue, de tissu mou par plusieurs techniques combinées, épaule et bras
86.67.30↔	Remplacement permanent de la peau par matériel de remplacement épidermique	86.88.23↔	Couverture temporaire, non étendue, de tissu mou par plusieurs techniques combinées, avant-bras
86.67.31↔	Remplacement permanent de la peau par matériel de remplacement dermique	86.88.24↔	Couverture temporaire, non étendue, de tissu mou par plusieurs techniques combinées, main
86.67.99↔	Grefe de peau régénérative, autre	86.88.25↔	Couverture temporaire, non étendue, de tissu mou par plusieurs techniques combinées, paroi thoracique et dos
86.70↔	Transplant libre ou lambeau pédiculé, SAP	86.88.26↔	Couverture temporaire, non étendue, de tissu mou par plusieurs techniques combinées, région abdominale
86.72↔	Avancement (ou rotation) de lambeau pédiculé	86.88.27↔	Couverture temporaire, non étendue, de tissu mou par plusieurs techniques combinées, membre inférieur
86.73.00↔	Fixation de lambeau pédiculé ou libre à la main, SAP	86.88.29↔	Couverture temporaire, non étendue, de tissu mou par plusieurs techniques combinées, autre site
86.73.10↔	Plastie d'avancement de la main, non étendue	86.88.30↔	Couverture étendue de tissu mou par des kératinocytes obtenus en culture, autres parties de la tête
86.73.11↔	Plastie de glissement-rotation de la main, non étendue	86.88.31↔	Couverture étendue de tissu mou par des kératinocytes obtenus en culture, cou
86.73.12↔	Plastie de transposition de la main, non étendue		
86.73.13↔	Plastie de lambeau insulaire de la main, non étendue		
86.73.14↔	Plastie en Z de la main, non étendue		
86.73.20↔	Plastie d'avancement de la main, étendue		
86.73.21↔	Plastie de glissement-rotation de la main, étendue		
86.73.22↔	Plastie de transposition de la main, étendue		
86.73.23↔	Plastie de lambeau insulaire de la main, étendue		
86.73.24↔	Plastie en Z de la main, étendue		
86.73.29↔	Autre plastie de lambeau locale de la main		
86.73.30↔	Fixation de lambeau libre microvascularisé et anastomosé à la main		
86.73.40↔	Fixation de lambeau pédiculé régional ou de lambeau pédiculé distal à la main		
86.73.80↔	Opération plastique combinée de la peau et du tissu sous-cutané de la main		
86.73.99↔	Fixation de lambeau pédiculé ou libre à la main, autre		
86.75.00↔	Révision de lambeau pédiculé ou libre, SAP		
86.75.10↔	Révision de lambeau pédiculé ou libre ou de greffe de peau libre, tête		
86.75.11↔	Révision de lambeau pédiculé ou libre ou de greffe de peau libre, cou		

86.88.32↔	Couverture étendue de tissu mou par des kératinocytes obtenus en culture, épaule et bras	86.88.95↔	Autre couverture temporaire de tissu mou, paroi thoracique et dos
86.88.33↔	Couverture étendue de tissu mou par des kératinocytes obtenus en culture, avant-bras	86.88.96↔	Autre couverture temporaire de tissu mou, région abdominale
86.88.34↔	Couverture étendue de tissu mou par des kératinocytes obtenus en culture, main	86.88.97↔	Autre couverture temporaire de tissu mou, membre inférieur
86.88.35↔	Couverture étendue de tissu mou par des kératinocytes obtenus en culture, paroi thoracique et dos	86.88.99↔	Autre couverture temporaire de tissu mou, autre
86.88.36↔	Couverture étendue de tissu mou par des kératinocytes obtenus en culture, région abdominale	86.89.00↔	Autre réparation et reconstruction de peau et de tissu sous-cutané, SAP
86.88.37↔	Couverture étendue de tissu mou par des kératinocytes obtenus en culture, membre inférieur	86.89.10↔	Section de pédicule de lambeau après plastie cutanée, tête
86.88.39↔	Couverture étendue de tissu mou par des kératinocytes obtenus en culture, autre site	86.89.11↔	Section de pédicule de lambeau après plastie cutanée, cou
86.88.40↔	Couverture temporaire, étendue, de tissu mou par plusieurs techniques combinées, autres parties de la tête	86.89.12↔	Section de pédicule de lambeau après plastie cutanée, épaule et aisselle
86.88.41↔	Couverture temporaire, étendue, de tissu mou par plusieurs techniques combinées, cou	86.89.13↔	Section de pédicule de lambeau après plastie cutanée, bras et coude
86.88.42↔	Couverture temporaire, étendue, de tissu mou par plusieurs techniques combinées, épaule et bras	86.89.14↔	Section de pédicule de lambeau après plastie cutanée, avant-bras
86.88.43↔	Couverture temporaire, étendue, de tissu mou par plusieurs techniques combinées, avant-bras	86.89.15↔	Section de pédicule de lambeau après plastie cutanée, main
86.88.44↔	Couverture temporaire, étendue, de tissu mou par plusieurs techniques combinées, main	86.89.16↔	Section de pédicule de lambeau après plastie cutanée, paroi thoracique, abdomen et dos
86.88.45↔	Couverture temporaire, étendue, de tissu mou par plusieurs techniques combinées, paroi thoracique et dos	86.89.17↔	Section de pédicule de lambeau après plastie cutanée, région inguino-génitale
86.88.46↔	Couverture temporaire, étendue, de tissu mou par plusieurs techniques combinées, région abdominale	86.89.18↔	Section de pédicule de lambeau après plastie cutanée, fesses
86.88.47↔	Couverture temporaire, étendue, de tissu mou par plusieurs techniques combinées, membre inférieur	86.89.19↔	Section de pédicule de lambeau après plastie cutanée, autre site
86.88.49↔	Couverture temporaire, étendue, de tissu mou par plusieurs techniques combinées, autre site	86.89.1a↔	Section de pédicule de lambeau après plastie cutanée, cuisse et genou
86.88.90↔	Autre couverture temporaire de tissu mou, tête	86.89.1b↔	Section de pédicule de lambeau après plastie cutanée, jambe et pied
86.88.91↔	Autre couverture temporaire de tissu mou, cou	86.89.80↔	Révision de plastie cutanée, tête
86.88.92↔	Autre couverture temporaire de tissu mou, épaule et bras	86.89.84↔	Révision de plastie cutanée, avant-bras
86.88.93↔	Autre couverture temporaire de tissu mou, avant-bras	86.89.85↔	Révision de plastie cutanée, main
86.88.94↔	Autre couverture temporaire de tissu mou, main	86.89.87↔	Révision de plastie cutanée, région inguino-génitale et fesses
		86.89.88↔	Révision de plastie cutanée, membre inférieur
		86.89.89↔	Révision de plastie cutanée, autre site
		86.89.99↔	Autre réparation et reconstruction de peau et de tissu sous-cutané, autre

procédure I32-9

39.31.00↔	Suture d'artère, SAP	77.39.10↔	Ostéotomie de (dé)rotation de phalanges de la main
39.31.10↔	Suture d'artère de la tête et du cou, SAP	78.00↔	Grefe osseuse, site non spécifié
39.31.11↔	Suture d'artère intracrânienne	78.02.00↔	Grefe osseuse, humérus, SAP
39.31.19↔	Suture d'artère de la tête et du cou, autre	78.02.10↔	Grefe osseuse, humérus, fragment à pédicule vascularisé avec anastomoses microvasculaires
39.31.20↔	Suture d'artère du bras, SAP	78.02.11↔	Grefe osseuse, humérus, fragment à pédicule vascularisé sans anastomoses microvasculaires
39.31.21↔	Suture de l'artère axillaire	78.02.12↔	Grefe osseuse, humérus, allogène
39.31.22↔	Suture de l'artère brachiale	78.02.13↔	Grefe d'os et de cartilage, humérus
39.31.29↔	Suture d'artère du bras, autre	78.02.14↔	Autre greffe osseuse sur humérus (p. ex. os spongieux autologue, lamelles d'os cortico-spongieux, fragment sans pédicule vascularisé)
39.31.30↔	Suture d'artère de l'avant-bras	78.02.99↔	Grefe osseuse, humérus, autre
39.31.40↔	Suture d'artère de la main	78.03.00↔	Grefe osseuse, radius et cubitus, SAP
39.31.50↔	Suture d'artère du membre inférieur	78.03.10↔	Grefe osseuse, radius et cubitus, fragment à pédicule vascularisé avec anastomoses microvasculaires
39.31.60↔	Suture de l'aorte, SAP	78.03.11↔	Grefe osseuse, radius et cubitus, fragment à pédicule vascularisé sans anastomoses microvasculaires
39.31.61↔	Suture de l'aorte thoracique	78.03.12↔	Grefe osseuse, radius et cubitus, allogène
39.31.62↔	Suture de l'aorte abdominale	78.03.13↔	Grefe d'os et de cartilage, radius et cubitus
39.31.69↔	Suture de l'aorte, autre	78.03.19↔	Autre greffe osseuse sur radius et cubitus (p. ex. os spongieux autologue, lamelles d'os cortico-spongieux, fragment sans pédicule vascularisé)
39.31.70↔	Suture d'autres artères thoraciques, SAP	78.03.99↔	Grefe osseuse, radius et cubitus, autre
39.31.71↔	Suture de l'artère pulmonaire	78.04.00↔	Grefe osseuse, os du carpe et du métacarpe, SAP
39.31.72↔	Suture du tronc brachiocephalique	78.04.10↔	Grefe osseuse, os du carpe et du métacarpe, fragment à pédicule vascularisé avec anastomoses microvasculaires
39.31.73↔	Suture de l'artère sous-clavière	78.04.11↔	Transposition osseuse, os du carpe et du métacarpe, fragment à pédicule vascularisé sans anastomoses microvasculaires
39.31.79↔	Suture d'artères thoraciques, autre	78.04.12↔	Grefe osseuse, os du carpe et du métacarpe, allogène
39.31.80↔	Suture d'artères abdominales, SAP	78.04.13↔	Grefe d'os et de cartilage, os du carpe et du métacarpe
39.31.81↔	Suture du tronc coeliaque		
39.31.82↔	Suture de l'artère gastrique		
39.31.83↔	Suture de l'artère hépatique		
39.31.84↔	Suture de l'artère splénique		
39.31.85↔	Suture de l'artère rénale		
39.31.86↔	Suture de l'artère mésentérique		
39.31.87↔	Suture de l'artère lombaire		
39.31.88↔	Suture de l'artère iliaque		
39.31.89↔	Suture d'artères abdominales, autre		
39.31.99↔	Suture d'artère, autre		

78.04.19↔	Autre greffe osseuse sur os du carpe et du métacarpe (p. ex. os spongieux autologue, lamelles d'os cortico-spongieux, fragment sans pédicule vascularisé)	81.40.11↔	Refixation chirurgicale ouverte d'un fragment ostéochondral, hanche
78.04.99↔	Greffe osseuse, os du carpe et du métacarpe, autre	81.40.12↔	Plastie d'os spongieux sous-chondral sous arthroscopie, hanche
78.05.00↔	Greffe osseuse, fémur, SAP	81.40.13↔	Plastie d'os spongieux sous-chondral, chirurgicale ouverte, hanche
78.05.10↔	Greffe osseuse, fémur, fragment à pédicule vascularisé avec anastomoses microvasculaires	81.40.14↔	Greffe de cartilage et implantation de tissu cultivé in vitro, sous arthroscopie, hanche
78.05.11↔	Greffe osseuse, fémur, fragment à pédicule vascularisé sans anastomoses microvasculaires	81.40.15↔	Greffe de cartilage et implantation de tissu cultivé in vitro, chirurgie ouverte, hanche
78.05.12↔	Greffe osseuse, fémur, allogène	81.40.16↔	Lissage arthroscopique du cartilage, hanche
78.05.13↔	Greffe d'os et de cartilage, fémur	81.40.17↔	Lissage chirurgical ouvert du cartilage, hanche
78.05.19↔	Autre greffe osseuse sur fémur (p. ex. os spongieux autologue, lamelles d'os cortico-spongieux, fragment sans pédicule vascularisé)	81.40.18↔	Incision de l'os sous-chondral sous arthroscopie, hanche
78.05.99↔	Greffe osseuse, fémur, autre	81.40.19↔	Incision chirurgicale ouverte de l'os sous-chondral, hanche
78.07.00↔	Greffe osseuse, tibia et péroné, SAP	81.40.20↔	Incision de l'os sous-chondral avec insertion d'implant acellulaire sous arthroscopie, hanche
78.07.10↔	Greffe osseuse, tibia, fragment à pédicule vascularisé avec anastomoses microvasculaires	81.40.21↔	Incision chirurgicale ouverte de l'os sous-chondral avec insertion d'implant acellulaire, hanche
78.07.11↔	Greffe osseuse, tibia, fragment à pédicule vascularisé sans anastomoses microvasculaires	81.40.30↔	Arthroplastie de l'articulation coxo-fémorale avec ostéotomie pelvienne, autre ostéotomie
78.07.12↔	Greffe osseuse, tibia, allogène	81.40.31↔	Arthroplastie de l'articulation coxo-fémorale avec ostéotomie pelvienne, triple ostéotomie
78.07.13↔	Greffe d'os et de cartilage, tibia	81.40.32↔	Plastie du toit du cotyle de la hanche
78.07.19↔	Autre greffe osseuse sur tibia (p. ex. os spongieux autologue, lamelles d'os cortico-spongieux, fragment sans pédicule vascularisé)	81.40.33↔	Opération de Girdlestone, résection primaire, hanche
78.07.20↔	Greffe osseuse, péroné, fragment à pédicule vascularisé avec anastomoses microvasculaires	81.40.99↔	Reconstruction de la hanche, autre
78.07.21↔	Greffe osseuse, péroné, fragment à pédicule vascularisé sans anastomoses microvasculaires	81.71.00↔	Arthroplastie métacarpophalangienne et interphalangienne avec implant, SAP
78.07.22↔	Greffe osseuse, péroné, allogène	81.75↔	Arthroplastie carpo-carpienne et carpométacarpienne, sans implant
78.07.23↔	Greffe d'os et de cartilage, péroné	82.57.00↔	Autre transfert d'autre tendon de la main, SAP
78.07.29↔	Autre greffe osseuse sur péroné (p. ex. os spongieux autologue, lamelles d'os cortico-spongieux, fragment sans pédicule vascularisé)	82.57.10↔	Autre transfert d'autre tendon de la main, transfert de tendon fléchisseur de la main
78.07.99↔	Greffe osseuse, tibia et péroné, autre	82.57.99↔	Autre transfert d'autre tendon de la main, autre
78.09.00↔	Greffe osseuse, autre site spécifié, sauf os de la face, SAP	82.61↔	Pollicisation (avec transfert de nerfs et de vaisseaux)
78.09.10↔	Greffe osseuse, phalanges de la main, fragment à pédicule vascularisé avec anastomoses microvasculaires	82.81↔	Transfert de doigt, sauf le pouce
78.09.11↔	Greffe osseuse, phalanges de la main, fragment à pédicule vascularisé sans anastomoses microvasculaires	82.82↔	Réparation de main en pince de homard
78.09.12↔	Greffe osseuse, phalanges de la main, allogène	82.89.00↔	Autre opération plastique de la main, SAP
78.09.19↔	Autre greffe osseuse sur phalanges de la main (p. ex. os spongieux autologue, lamelles d'os cortico-spongieux, fragment sans pédicule vascularisé)	82.89.10↔	Plastie de gaine tendineuse de la main
78.09.90↔	Greffe osseuse, autre site spécifié, sauf os de la face, fragment à pédicule vascularisé avec anastomoses microvasculaires	82.89.11↔	Refixation osseuse de ligaments, carpe / métacarpe
78.09.91↔	Greffe osseuse, autre site spécifié, sauf os de la face, fragment à pédicule vascularisé sans anastomoses microvasculaires	82.89.12↔	Refixation osseuse d'autres ligaments de la main
78.09.92↔	Greffe osseuse, autre site spécifié, sauf os de la face, allogène	82.89.13↔	Distraction des parties molles pour couverture d'articulation lors d'anomalies congénitales de la main
78.09.98↔	Autre greffe osseuse (p. ex. os spongieux autologue, lamelles d'os cortico-spongieux, fragment sans pédicule vascularisé) sur autre site spécifié, sauf os de la face	82.89.14↔	Radialisation lors d'anomalies congénitales de la main
78.09.99↔	Greffe osseuse, autre site spécifié, sauf os de la face, autre	82.89.15↔	Résection de resserrements avec reconstruction plastique lors d'anomalies congénitales de la main
78.44↔	Autres réparations ou opérations plastiques osseuses, os du carpe et du métacarpe	82.89.16↔	Transfert d'orteil à doigt
78.49.11↔	Autre réparation plastique de phalanges de la main	82.89.99↔	Autre opération plastique de la main, autre
78.49.13↔	Autre réparation plastique de phalanges du pied	83.43.00↔	Excision (prélèvement) de muscle ou de fascia pour greffe, SAP
80.13.00↔	Autre arthrotomie, poignet, SAP	83.43.10↔	Prélèvement de lambeau myocutané pour greffe
80.13.10↔	Arthrotomie arthroscopique du poignet, lavage articulaire avec drainage	83.43.11↔	Prélèvement de lambeau ostéomyocutané ou ostéofasciocutané pour greffe
80.13.11↔	Arthrotomie arthroscopique du poignet, ablation de souris articulaire	83.43.12↔	Prélèvement d'autre lambeau microvascularisé et anastomosé de muscle ou de fascia pour greffe
80.13.12↔	Arthrotomie arthroscopique du poignet, insertion ou enlèvement de réservoir médicamenteux	83.43.99↔	Excision (prélèvement) de muscle ou de fascia pour greffe, autre
80.13.20↔	Arthrotomie du poignet, lavage articulaire avec drainage	83.82.00↔	Greffe de muscle ou de fascia, SAP
80.13.21↔	Arthrotomie du poignet, ablation de souris articulaire	83.82.10↔	Greffe de fascia, tête et cou
80.13.99↔	Autre arthrotomie, poignet, autre	83.82.11↔	Greffe de fascia, épaule et aisselle
81.26↔	Arthrodèse métacarpo-carpienne	83.82.12↔	Greffe de fascia, bras et coude
81.27↔	Arthrodèse métacarpo-phalangienne	83.82.13↔	Greffe de fascia, avant-bras
81.40.00↔	Reconstruction de la hanche, SAP	83.82.14↔	Greffe de fascia, paroi thoracique, abdomen et dos
81.40.10↔	Refixation d'un fragment ostéochondral sous arthroscopie, hanche	83.82.15↔	Greffe de fascia, région inguino-génitale et fesses
		83.82.16↔	Greffe de fascia, membre inférieur
		83.82.19↔	Greffe de fascia, autre site
		83.82.20↔	Greffe de lambeau musculaire ou fascial local, tête et cou
		83.82.21↔	Greffe de lambeau musculaire ou fascial local, épaule et aisselle
		83.82.22↔	Greffe de lambeau musculaire ou fascial local, bras et coude
		83.82.23↔	Greffe de lambeau musculaire ou fascial local, avant-bras
		83.82.24↔	Greffe de lambeau musculaire ou fascial local, paroi thoracique, abdomen et dos
		83.82.25↔	Greffe de lambeau musculaire ou fascial local, région inguino-génitale et fesses
		83.82.26↔	Greffe de lambeau musculaire ou fascial local, membre inférieur

83.82.29↔	Grefe de lambeau musculaire ou fascial local, autre site	86.63.2a↔	Grefe de peau totale au pied, étendue
83.82.30↔	Grefe de lambeau ostéomyocutané ou ostéofasciocutané, tête et cou	86.63.99↔	Grefe de peau totale à d'autres sites, autre
83.82.31↔	Grefe de lambeau ostéomyocutané ou ostéofasciocutané, épaule et aisselle	86.65.00↔	Hétérogrefe de peau, SAP
83.82.32↔	Grefe de lambeau ostéomyocutané ou ostéofasciocutané, bras et coude	86.65.10↔	Hétérogrefe de peau à la tête, non étendue
83.82.33↔	Grefe de lambeau ostéomyocutané ou ostéofasciocutané, avant-bras	86.65.11↔	Hétérogrefe de peau au cou, non étendue
83.82.34↔	Grefe de lambeau ostéomyocutané ou ostéofasciocutané, paroi thoracique, abdomen et dos	86.65.12↔	Hétérogrefe de peau à l'épaule et au bras, non étendue
83.82.35↔	Grefe de lambeau ostéomyocutané ou ostéofasciocutané, région inguino-génitale et fesses	86.65.13↔	Hétérogrefe de peau à l'avant-bras, non étendue
83.82.36↔	Grefe de lambeau ostéomyocutané ou ostéofasciocutané, membre inférieur	86.65.14↔	Hétérogrefe de peau à la main, non étendue
83.82.39↔	Grefe de lambeau ostéomyocutané ou ostéofasciocutané, autre site	86.65.15↔	Hétérogrefe de peau à la paroi thoracique et au dos, non étendue
83.82.40↔	Grefe d'autre lambeau microvascularisé et anastomosé de muscle ou de fascia, tête et cou	86.65.16↔	Hétérogrefe de peau à la région abdominale, non étendue
83.82.41↔	Grefe d'autre lambeau microvascularisé et anastomosé de muscle ou de fascia, épaule et aisselle	86.65.17↔	Hétérogrefe de peau au membre inférieur, non étendue
83.82.42↔	Grefe d'autre lambeau microvascularisé et anastomosé de muscle ou de fascia, bras et coude	86.65.19↔	Hétérogrefe de peau à un autre site, non étendue
83.82.43↔	Grefe d'autre lambeau microvascularisé et anastomosé de muscle ou de fascia, avant-bras	86.65.20↔	Hétérogrefe de peau à la tête, étendue
83.82.44↔	Grefe d'autre lambeau microvascularisé et anastomosé de muscle ou de fascia, paroi thoracique, abdomen et dos	86.65.21↔	Hétérogrefe de peau au cou, étendue
83.82.45↔	Grefe d'autre lambeau microvascularisé et anastomosé de muscle ou de fascia, région inguino-génitale et fesses	86.65.22↔	Hétérogrefe de peau à l'épaule et au bras, étendue
83.82.46↔	Grefe d'autre lambeau microvascularisé et anastomosé de muscle ou de fascia, membre inférieur	86.65.23↔	Hétérogrefe de peau à l'avant-bras, étendue
83.82.47↔	Grefe d'autre lambeau microvascularisé et anastomosé de muscle ou de fascia, autre site	86.65.24↔	Hétérogrefe de peau à la main, étendue
83.82.99↔	Grefe de muscle ou de fascia, autre	86.65.25↔	Hétérogrefe de peau à la paroi thoracique et au dos, étendue
84.21↔	Réimplantation de pouce	86.65.26↔	Hétérogrefe de peau à la région abdominale, étendue
84.22↔	Réimplantation de doigt (excepté le pouce)	86.65.27↔	Hétérogrefe de peau au membre inférieur, étendue
84.23.00↔	Réimplantation d'avant-bras, de poignet ou de main, SAP	86.65.29↔	Hétérogrefe de peau à un autre site, étendue
84.23.10↔	Réimplantation d'avant-bras	86.65.30↔	Grefe de peau de porc
84.23.11↔	Réimplantation de poignet ou de main	86.65.40↔	Remplacement permanent de la peau par matériel de remplacement bicouche derme-épiderme
84.23.99↔	Réimplantation d'avant-bras, de poignet ou de main, autre	86.65.99↔	Hétérogrefe de peau, autre
84.29.00↔	Autre réimplantation, SAP	86.66.00↔	Homogrefe de peau, SAP
84.29.10↔	Autre réimplantation, membre supérieur	86.66.10↔	Homogrefe de peau à la tête, non étendue
84.29.20↔	Autre réimplantation, membre inférieur	86.66.11↔	Homogrefe de peau au cou, non étendue
84.29.99↔	Autre réimplantation, autre	86.66.12↔	Homogrefe de peau à l'épaule et au bras, non étendue
86.62.00↔	Autre greffe de peau à la main, SAP	86.66.13↔	Homogrefe de peau à l'avant-bras, non étendue
86.62.10↔	Grefe de peau d'épaisseur partielle à la main, non étendue	86.66.14↔	Homogrefe de peau à la main, non étendue
86.62.20↔	Grefe de peau d'épaisseur partielle à la main, étendue	86.66.15↔	Homogrefe de peau à la paroi thoracique et au dos, non étendue
86.62.99↔	Autre greffe de peau à la main, autre	86.66.16↔	Homogrefe de peau à la région abdominale, non étendue
86.63.00↔	Grefe de peau totale à un autre site, SAP	86.66.17↔	Homogrefe de peau au membre inférieur, non étendue
86.63.10↔	Grefe de peau totale à la tête (sauf lèvre et bouche), non étendue	86.66.19↔	Homogrefe de peau à un autre site, non étendue
86.63.11↔	Grefe de peau totale au cou, non étendue	86.66.20↔	Homogrefe de peau à la tête, étendue
86.63.12↔	Grefe de peau totale à l'épaule et au bras, non étendue	86.66.21↔	Homogrefe de peau au cou, étendue
86.63.13↔	Grefe de peau totale à l'avant-bras, non étendue	86.66.22↔	Homogrefe de peau à l'épaule et au bras, étendue
86.63.15↔	Grefe de peau totale à la paroi thoracique, à l'abdomen et au dos, non étendue	86.66.23↔	Homogrefe de peau à l'avant-bras, étendue
86.63.16↔	Grefe de peau totale à la région inguino-génitale, non étendue	86.66.24↔	Homogrefe de peau à la main, étendue
86.63.17↔	Grefe de peau totale aux fesses, non étendue	86.66.25↔	Homogrefe de peau à la paroi thoracique et au dos, étendue
86.63.18↔	Grefe de peau totale à la cuisse et à la jambe, non étendue	86.66.26↔	Homogrefe de peau à la région abdominale, étendue
86.63.19↔	Grefe de peau totale à un autre site, non étendue	86.66.27↔	Homogrefe de peau au membre inférieur, étendue
86.63.1a↔	Grefe de peau totale au pied, non étendue	86.66.29↔	Homogrefe de peau à un autre site, étendue
86.63.20↔	Grefe de peau totale à la tête (sauf lèvre et bouche), étendue	86.66.99↔	Homogrefe de peau, autre
86.63.21↔	Grefe de peau totale au cou, étendue	86.67.00↔	Grefe de peau régénérative, SAP
86.63.22↔	Grefe de peau totale à l'épaule et au bras, étendue	86.67.10↔	Grefe de peau régénérative temporaire à la tête, non étendue
86.63.23↔	Grefe de peau totale à l'avant-bras, étendue	86.67.11↔	Grefe de peau régénérative temporaire au cou, non étendue
86.63.25↔	Grefe de peau totale à la paroi thoracique, à l'abdomen et au dos, étendue	86.67.12↔	Grefe de peau régénérative temporaire à l'épaule et au bras, non étendue
86.63.26↔	Grefe de peau totale à la région inguino-génitale, étendue	86.67.13↔	Grefe de peau régénérative temporaire à l'avant-bras, non étendue
86.63.27↔	Grefe de peau totale aux fesses, étendue	86.67.14↔	Grefe de peau régénérative temporaire à la main, non étendue
86.63.28↔	Grefe de peau totale à la cuisse et à la jambe, étendue	86.67.15↔	Grefe de peau régénérative temporaire à la paroi thoracique et au dos, non étendue
86.63.29↔	Grefe de peau totale à un autre site, étendue	86.67.16↔	Grefe de peau régénérative temporaire à la région abdominale, non étendue
		86.67.17↔	Grefe de peau régénérative temporaire au membre inférieur, non étendue
		86.67.19↔	Grefe de peau régénérative temporaire à d'autres sites, non étendue
		86.67.20↔	Grefe de peau régénérative temporaire à la tête, étendue
		86.67.21↔	Grefe de peau régénérative temporaire au cou, étendue
		86.67.22↔	Grefe de peau régénérative temporaire à l'épaule et au bras, étendue
		86.67.23↔	Grefe de peau régénérative temporaire à l'avant-bras, étendue
		86.67.24↔	Grefe de peau régénérative temporaire à la main, étendue
		86.67.25↔	Grefe de peau régénérative temporaire à la paroi thoracique et au dos, étendue

86.67.26↔	Grefe de peau régénérative temporaire à la région abdominale, étendue	86.88.12↔	Couverture non étendue de tissu mou par des kératinocytes obtenus en culture, épaule et bras
86.67.27↔	Grefe de peau régénérative temporaire au membre inférieur, étendue	86.88.13↔	Couverture non étendue de tissu mou par des kératinocytes obtenus en culture, avant-bras
86.67.29↔	Grefe de peau régénérative temporaire à un autre site, étendue	86.88.14↔	Couverture non étendue de tissu mou par des kératinocytes obtenus en culture, main
86.67.30↔	Remplacement permanent de la peau par matériel de remplacement épidermique	86.88.15↔	Couverture non étendue de tissu mou par des kératinocytes obtenus en culture, paroi thoracique et dos
86.67.31↔	Remplacement permanent de la peau par matériel de remplacement dermique	86.88.16↔	Couverture non étendue de tissu mou par des kératinocytes obtenus en culture, région abdominale
86.67.99↔	Grefe de peau régénérative, autre	86.88.17↔	Couverture non étendue de tissu mou par des kératinocytes obtenus en culture, membre inférieur
86.70↔	Transplant libre ou lambeau pédiculé, SAP	86.88.19↔	Couverture non étendue de tissu mou par des kératinocytes obtenus en culture, autre site
86.72↔	Avancement (ou rotation) de lambeau pédiculé	86.88.20↔	Couverture temporaire, non étendue, de tissu mou par plusieurs techniques combinées, tête
86.73.00↔	Fixation de lambeau pédiculé ou libre à la main, SAP	86.88.21↔	Couverture temporaire, non étendue, de tissu mou par plusieurs techniques combinées, cou
86.73.10↔	Plastie d'avancement de la main, non étendue	86.88.22↔	Couverture temporaire, non étendue, de tissu mou par plusieurs techniques combinées, épaule et bras
86.73.11↔	Plastie de glissement-rotation de la main, non étendue	86.88.23↔	Couverture temporaire, non étendue, de tissu mou par plusieurs techniques combinées, avant-bras
86.73.12↔	Plastie de transposition de la main, non étendue	86.88.24↔	Couverture temporaire, non étendue, de tissu mou par plusieurs techniques combinées, main
86.73.13↔	Plastie de lambeau insulaire de la main, non étendue	86.88.25↔	Couverture temporaire, non étendue, de tissu mou par plusieurs techniques combinées, paroi thoracique et dos
86.73.14↔	Plastie en Z de la main, non étendue	86.88.26↔	Couverture temporaire, non étendue, de tissu mou par plusieurs techniques combinées, région abdominale
86.73.20↔	Plastie d'avancement de la main, étendue	86.88.27↔	Couverture temporaire, non étendue, de tissu mou par plusieurs techniques combinées, membre inférieur
86.73.21↔	Plastie de glissement-rotation de la main, étendue	86.88.29↔	Couverture temporaire, non étendue, de tissu mou par plusieurs techniques combinées, autre site
86.73.22↔	Plastie de transposition de la main, étendue	86.88.30↔	Couverture étendue de tissu mou par des kératinocytes obtenus en culture, autres parties de la tête
86.73.23↔	Plastie de lambeau insulaire de la main, étendue	86.88.31↔	Couverture étendue de tissu mou par des kératinocytes obtenus en culture, cou
86.73.24↔	Plastie en Z de la main, étendue	86.88.32↔	Couverture étendue de tissu mou par des kératinocytes obtenus en culture, épaule et bras
86.73.29↔	Autre plastie de lambeau locale de la main	86.88.33↔	Couverture étendue de tissu mou par des kératinocytes obtenus en culture, avant-bras
86.73.30↔	Fixation de lambeau libre microvascularisé et anastomosé à la main	86.88.34↔	Couverture étendue de tissu mou par des kératinocytes obtenus en culture, main
86.73.40↔	Fixation de lambeau pédiculé régional ou de lambeau pédiculé distal à la main	86.88.35↔	Couverture étendue de tissu mou par des kératinocytes obtenus en culture, paroi thoracique et dos
86.73.80↔	Opération plastique combinée de la peau et du tissu sous-cutané de la main	86.88.36↔	Couverture étendue de tissu mou par des kératinocytes obtenus en culture, région abdominale
86.73.99↔	Fixation de lambeau pédiculé ou libre à la main, autre	86.88.37↔	Couverture étendue de tissu mou par des kératinocytes obtenus en culture, membre inférieur
86.75.00↔	Révision de lambeau pédiculé ou libre, SAP	86.88.39↔	Couverture étendue de tissu mou par des kératinocytes obtenus en culture, autre site
86.75.10↔	Révision de lambeau pédiculé ou libre ou de greffe de peau libre, tête	86.88.40↔	Couverture temporaire, étendue, de tissu mou par plusieurs techniques combinées, autres parties de la tête
86.75.11↔	Révision de lambeau pédiculé ou libre ou de greffe de peau libre, cou	86.88.41↔	Couverture temporaire, étendue, de tissu mou par plusieurs techniques combinées, cou
86.75.12↔	Révision de lambeau pédiculé ou libre ou de greffe de peau libre, épaule et bras	86.88.42↔	Couverture temporaire, étendue, de tissu mou par plusieurs techniques combinées, épaule et bras
86.75.13↔	Révision de lambeau pédiculé ou libre ou de greffe de peau libre, avant-bras	86.88.43↔	Couverture temporaire, étendue, de tissu mou par plusieurs techniques combinées, avant-bras
86.75.14↔	Révision de lambeau pédiculé ou libre ou de greffe de peau libre, main	86.88.44↔	Couverture temporaire, étendue, de tissu mou par plusieurs techniques combinées, main
86.75.15↔	Révision de lambeau pédiculé ou libre ou de greffe de peau libre, paroi thoracique et dos	86.88.45↔	Couverture temporaire, étendue, de tissu mou par plusieurs techniques combinées, paroi thoracique et dos
86.75.16↔	Révision de lambeau pédiculé ou libre ou de greffe de peau libre, région abdominale	86.88.46↔	Couverture temporaire, étendue, de tissu mou par plusieurs techniques combinées, région abdominale
86.75.17↔	Révision de lambeau pédiculé ou libre ou de greffe de peau libre, membre inférieur	86.88.47↔	Couverture temporaire, étendue, de tissu mou par plusieurs techniques combinées, membre inférieur
86.75.19↔	Révision de lambeau pédiculé ou libre ou de greffe de peau libre, autre site	86.88.49↔	Couverture temporaire, étendue, de tissu mou par plusieurs techniques combinées, autre site
86.75.99↔	Révision de lambeau pédiculé ou libre, autre	86.88.90↔	Autre couverture temporaire de tissu mou, tête
86.85.00↔	Correction de syndactylie, SAP	86.88.91↔	Autre couverture temporaire de tissu mou, cou
86.85.30↔	Séparation de syndactylie complète avec plastie de glissement, plastie des extrémités digitales ou reconstruction des ligaments latéraux, main	86.88.92↔	Autre couverture temporaire de tissu mou, épaule et bras
86.85.40↔	Séparation de syndactylie complète avec plastie de glissement, plastie des extrémités digitales ou reconstruction des ligaments latéraux, pied	86.88.93↔	Autre couverture temporaire de tissu mou, avant-bras
86.85.50↔	Résection d'éléments dupliqués dans une syndactylie ou une polydactylie avec reconstruction articulaire, main	86.88.94↔	Autre couverture temporaire de tissu mou, main
86.85.60↔	Résection d'éléments dupliqués dans une syndactylie ou une polydactylie avec reconstruction articulaire, pied		
86.85.70↔	Correction de polysyndactylie par fusion des éléments dupliqués, main		
86.85.80↔	Correction de polysyndactylie par fusion des éléments dupliqués, pied		
86.85.99↔	Correction de syndactylie, autre		
86.88.00↔	Autre couverture (temporaire) de tissu mou, SAP		
86.88.10↔	Couverture non étendue de tissu mou par des kératinocytes obtenus en culture, tête		
86.88.11↔	Couverture non étendue de tissu mou par des kératinocytes obtenus en culture, cou		

86.88.95↔	Autre couverture temporaire de tissu mou, paroi thoracique et dos	86.89.17↔	Section de pédicule de lambeau après plastie cutanée, région inguino-génitale
86.88.96↔	Autre couverture temporaire de tissu mou, région abdominale	86.89.18↔	Section de pédicule de lambeau après plastie cutanée, fesses
86.88.97↔	Autre couverture temporaire de tissu mou, membre inférieur	86.89.19↔	Section de pédicule de lambeau après plastie cutanée, autre site
86.88.99↔	Autre couverture temporaire de tissu mou, autre	86.89.1a↔	Section de pédicule de lambeau après plastie cutanée, cuisse et genou
86.89.00↔	Autre réparation et reconstruction de peau et de tissu sous-cutané, SAP	86.89.1b↔	Section de pédicule de lambeau après plastie cutanée, jambe et pied
86.89.10↔	Section de pédicule de lambeau après plastie cutanée, tête	86.89.80↔	Révision de plastie cutanée, tête
86.89.11↔	Section de pédicule de lambeau après plastie cutanée, cou	86.89.84↔	Révision de plastie cutanée, avant-bras
86.89.12↔	Section de pédicule de lambeau après plastie cutanée, épaule et aisselle	86.89.85↔	Révision de plastie cutanée, main
86.89.13↔	Section de pédicule de lambeau après plastie cutanée, bras et coude	86.89.87↔	Révision de plastie cutanée, région inguino-génitale et fesses
86.89.14↔	Section de pédicule de lambeau après plastie cutanée, avant-bras	86.89.88↔	Révision de plastie cutanée, membre inférieur
86.89.15↔	Section de pédicule de lambeau après plastie cutanée, main	86.89.89↔	Révision de plastie cutanée, autre site
86.89.16↔	Section de pédicule de lambeau après plastie cutanée, paroi thoracique, abdomen et dos	86.89.99↔	Autre réparation et reconstruction de peau et de tissu sous-cutané, autre

procédure I32-10

81.71.10↔	Implantation d'autre endoprothèse articulaire de doigt	81.97.16↔	Révision et remplacement d'endoprothèse d'articulation trapézo-métacarpienne du pouce
81.71.99↔	Arthroplastie métacarpophalangienne et interphalangienne avec implant, autre	81.97.17↔	Révision et remplacement d'autre endoprothèse d'articulation de doigt
81.97.15↔	Révision et remplacement de prothèse de poignet		

procédure I32-11

80.23.00↔	Arthroscopie, poignet, SAP	80.23.99↔	Arthroscopie, poignet, autre
80.23.10↔	Arthroscopie diagnostique, poignet	80.24↔	Arthroscopie, main et doigt
80.23.20↔	Réparation arthroscopique de fracture de l'articulation du poignet		

ADRG I33**Reconstruction de malformations des membres**

Diagnostic principal dans le tableau I33-1 et procédure dans le tableau I33-2 et procédure dans le tableau I33-3

DRG I33Z**Reconstruction de malformations des membres****diagnostic principal I33-1**

M21.00	Déformation en valgus, non classée ailleurs: Sièges multiples	M21.18	Déformation en varus, non classée ailleurs: Autres
M21.01	Déformation en valgus, non classée ailleurs: Région scapulaire	M21.19	Déformation en varus, non classée ailleurs: Siège non précisé
M21.02	Déformation en valgus, non classée ailleurs: Bras humérus articulation du coude	M21.20	Déformation en flexion: Sièges multiples
M21.03	Déformation en valgus, non classée ailleurs: Avant-bras cubitus articulation du poignet	M21.21	Déformation en flexion: Région scapulaire
M21.04	Déformation en valgus, non classée ailleurs: Main carpe	M21.22	Déformation en flexion: Bras humérus articulation du coude
M21.05	Déformation en valgus, non classée ailleurs: Région pelvienne	M21.23	Déformation en flexion: Avant-bras cubitus articulation du poignet
M21.06	Déformation en valgus, non classée ailleurs: Jambe péroné articulation du genou	M21.24	Déformation en flexion: Main carpe
M21.07	Déformation en valgus, non classée ailleurs: Cheville et métatarses	M21.25	Déformation en flexion: Région pelvienne
M21.08	Déformation en valgus, non classée ailleurs: Autres	M21.26	Déformation en flexion: Jambe péroné articulation du genou
M21.09	Déformation en valgus, non classée ailleurs: Siège non précisé	M21.27	Déformation en flexion: Cheville et métatarses
M21.10	Déformation en varus, non classée ailleurs: Sièges multiples	M21.28	Déformation en flexion: Autres
M21.11	Déformation en varus, non classée ailleurs: Région scapulaire	M21.29	Déformation en flexion: Siège non précisé
M21.12	Déformation en varus, non classée ailleurs: Bras humérus articulation du coude	M21.60	Autres déformations de la cheville et du pied: Sièges multiples
M21.13	Déformation en varus, non classée ailleurs: Avant-bras cubitus articulation du poignet	M21.67	Autres déformations de la cheville et du pied: Cheville et métatarses
M21.14	Déformation en varus, non classée ailleurs: Main carpe	M21.70	Inégalité des membres (acquise): Sièges multiples
M21.15	Déformation en varus, non classée ailleurs: Région pelvienne	M21.71	Inégalité des membres (acquise): Région scapulaire
M21.16	Déformation en varus, non classée ailleurs: Jambe péroné articulation du genou	M21.72	Inégalité des membres (acquise): Bras humérus articulation du coude
M21.17	Déformation en varus, non classée ailleurs: Cheville et métatarses	M21.73	Inégalité des membres (acquise): Avant-bras cubitus articulation du poignet
		M21.74	Inégalité des membres (acquise): Main carpe
		M21.75	Inégalité des membres (acquise): Région pelvienne
		M21.76	Inégalité des membres (acquise): Jambe péroné articulation du genou

M21.77	Inégalité des membres (acquise): Cheville et métatarse	Q72.0	Absence congénitale complète d'un (des) membre(s) inférieur(s)
M21.79	Inégalité des membres (acquise): Siège non précisé	Q72.1	Absence congénitale de la cuisse et de la jambe, pied présent
M21.80	Autres déformations précisées des membres: Sièges multiples	Q72.2	Absence congénitale de la jambe et du pied
M21.81	Autres déformations précisées des membres: Région scapulaire	Q72.3	Absence congénitale du pied et d'un (des) orteil(s)
M21.82	Autres déformations précisées des membres: Bras humérus articulation du coude	Q72.4	Raccourcissement longitudinal du fémur
M21.83	Autres déformations précisées des membres: Avant-bras cubitus articulation du poignet	Q72.5	Raccourcissement longitudinal du tibia
M21.84	Autres déformations précisées des membres: Main carpe	Q72.6	Raccourcissement longitudinal du péroné
M21.85	Autres déformations précisées des membres: Région pelvienne	Q72.7	Pied bifide
M21.86	Autres déformations précisées des membres: Jambe péroné articulation du genou	Q72.8	Autres raccourcissements d'un (des) membre(s) inférieur(s)
M21.87	Autres déformations précisées des membres: Cheville et métatarse	Q72.9	Raccourcissement du membre inférieur, sans précision
M21.89	Autres déformations précisées des membres: Siège non précisé	Q73.0	Absence congénitale d'un (des) membre(s) non précisé(s)
Q71.0	Absence congénitale complète d'un (des) membre(s) supérieur (s)	Q73.1	Phocomélie, membre(s) non précisé(s)
Q71.1	Absence congénitale du bras et de l'avant-bras, main présente	Q73.8	Autres raccourcissements d'un (des) membre(s) non précisé(s)
Q71.2	Absence congénitale de l'avant-bras et de la main	Q74.0	Autres malformations congénitales d'un (des) membre(s) supérieur(s), y compris la ceinture scapulaire
Q71.3	Absence congénitale de la main et de(s) doigt(s)	Q74.1	Malformation congénitale du genou
Q71.4	Raccourcissement longitudinal du radius	Q74.2	Autres malformations congénitales d'un (des) membre(s) inférieur(s), y compris la ceinture pelvienne
Q71.5	Raccourcissement longitudinal du cubitus	Q74.3	Arthrogrypose congénitale multiple
Q71.6	Main en pince de homard	Q74.8	Autres malformations congénitales précisées d'un (des) membre (s) non précisé(s)
Q71.8	Autres raccourcissements d'un (des) membre(s) supérieur(s)	Q74.9	Malformation congénitale d'un (des) membre(s) non précisé(s), sans précision
Q71.9	Raccourcissement du membre supérieur, sans précision		

procédure I33-2

77.20↔	Ostéotomie cunéiforme, site non spécifié	77.35.12↔	Ostéotomie complexe (pluridimensionnelle) du col fémoral (avec correction axiale)
77.22↔	Ostéotomie cunéiforme, humérus	77.35.19↔	Autre section osseuse du col fémoral
77.23↔	Ostéotomie cunéiforme, radius et cubitus	77.35.20↔	Ostéotomie de (dé)rotation d'autre partie du fémur
77.24↔	Ostéotomie cunéiforme, os du carpe et du métacarpe	77.35.21↔	Corticotomie et transport de segment d'autre partie du fémur
77.25.00↔	Ostéotomie cunéiforme, fémur, SAP	77.35.22↔	Ostéotomie complexe (pluridimensionnelle) d'autre partie du fémur (avec correction axiale)
77.25.10↔	Ostéotomie cunéiforme, col fémoral	77.35.23↔	Autre section osseuse d'autre segment du fémur
77.25.20↔	Ostéotomie cunéiforme d'autre partie du fémur	77.35.99↔	Autre section osseuse, fémur, autre
77.25.99↔	Ostéotomie cunéiforme, fémur, autre	77.37.00↔	Autre section osseuse, tibia et péroné, SAP
77.27.00↔	Ostéotomie cunéiforme, tibia et péroné, SAP	77.37.10↔	Ostéotomie de (dé)rotation du tibia
77.27.10↔	Ostéotomie cunéiforme, tibia	77.37.11↔	Ostéotomie de (dé)rotation valgusante ou varisante du tibia
77.27.20↔	Ostéotomie cunéiforme, péroné	77.37.12↔	Corticotomie et transport de segment tibial
77.27.99↔	Ostéotomie cunéiforme, tibia et péroné, autre	77.37.13↔	Ostéotomie complexe (pluridimensionnelle) du tibia (avec correction axiale)
77.28.00↔	Ostéotomie cunéiforme, os du tarse et du métatarse, SAP	77.37.19↔	Autre section osseuse du tibia
77.28.10↔	Ostéotomie cunéiforme, astragale	77.37.20↔	Ostéotomie de (dé)rotation du péroné
77.28.20↔	Ostéotomie cunéiforme, calcaneum	77.37.21↔	Corticotomie et transport de segment du péroné
77.28.30↔	Ostéotomie cunéiforme, autres os du tarse	77.37.22↔	Ostéotomie complexe (pluridimensionnelle) du péroné (avec correction axiale)
77.28.40↔	Ostéotomie cunéiforme, os du métatarse	77.37.29↔	Autre section osseuse du péroné
77.28.99↔	Ostéotomie cunéiforme, os du tarse et du métatarse, autre	77.37.99↔	Autre section osseuse, tibia et péroné, autre
77.29.10↔	Ostéotomie cunéiforme, phalanges de la main	77.38.00↔	Autre section osseuse, os du tarse et du métatarse, SAP
77.29.20↔	Ostéotomie cunéiforme, vertèbre	77.38.10↔	Ostéotomie de (dé)rotation d'os du tarse
77.29.40↔	Ostéotomie cunéiforme, phalanges du pied	77.38.11↔	Corticotomie et transport de segment d'os du tarse
77.30↔	Autre section osseuse, site non spécifié	77.38.12↔	Ostéotomie complexe (pluridimensionnelle) d'os du tarse (avec correction axiale)
77.31.00↔	Autre section osseuse, clavicule, omoplate, côtes et sternum, SAP	77.38.19↔	Autre section osseuse du tarse
77.31.10↔	Autre section osseuse d'omoplate	77.38.29↔	Autre section osseuse du métatarse
77.31.11↔	Autre section osseuse de clavicule	77.38.99↔	Autre section osseuse, os du tarse et du métatarse, autre
77.31.99↔	Autre section osseuse, clavicule, omoplate, côtes et sternum, autre	77.39.00↔	Autre section osseuse, autre site spécifié, sauf os de la face, SAP
77.32.10↔	Corticotomie et transport de segment huméral	77.39.10↔	Ostéotomie de (dé)rotation de phalanges de la main
77.33.00↔	Autre section osseuse, radius et cubitus, SAP	77.39.40↔	Ostéotomie correctrice de phalanges du pied
77.33.10↔	Corticotomie et transport de segment radial et cubital	77.39.49↔	Autre section osseuse phalanges du pied
77.33.20↔	Section osseuse du cubitus distal et de la diaphyse cubitale	78.20↔	Raccourcissement d'os, site non spécifié
77.33.99↔	Autre section osseuse, radius et cubitus, autre	78.22.00↔	Raccourcissement d'os, humérus, SAP
77.34.00↔	Autre section osseuse, os du carpe et du métacarpe, SAP	78.22.10↔	Epiphysiodèse temporaire, humérus
77.34.10↔	Section osseuse, ostéotomie de (dé)rotation d'os du carpe et du métacarpe	78.22.11↔	Epiphysiodèse permanente, humérus
77.34.11↔	Section osseuse, ostéotomie complexe (pluridimensionnelle) d'os du carpe et du métacarpe	78.22.12↔	Epiphysiolyse thérapeutique, humérus
77.34.99↔	Autre section osseuse, os du carpe et du métacarpe, autre	78.22.99↔	Raccourcissement d'os, humérus, autre
77.35.00↔	Autre section osseuse, fémur, SAP	78.23.00↔	Raccourcissement d'os, radius et cubitus, SAP
77.35.10↔	Ostéotomie de (dé)rotation du col fémoral	78.23.10↔	Epiphysiodèse temporaire, radius et cubitus
77.35.11↔	Corticotomie et transport de segment du col fémoral		

78.23.11↔	Epiphysiodèse permanente, radius et cubitus	78.30↔	Allongement d'os, site non spécifié
78.23.12↔	Epiphysiolyse thérapeutique, radius et cubitus	78.31↔	Allongement d'os, clavicule et omoplate
78.23.99↔	Raccourcissement d'os, radius et cubitus, autre	78.32↔	Allongement d'os, humérus
78.24.00↔	Raccourcissement d'os, os du carpe et du métacarpe, SAP	78.33↔	Allongement d'os, radius et cubitus
78.24.10↔	Epiphysiodèse temporaire, os du carpe et du métacarpe	78.34↔	Allongement d'os, os du carpe et du métacarpe
78.24.11↔	Epiphysiodèse permanente, os du carpe et du métacarpe	78.35.00↔	Allongement d'os, fémur, SAP
78.24.12↔	Epiphysiolyse thérapeutique, os du carpe et du métacarpe	78.35.10↔	Allongement d'os, col fémoral
78.24.99↔	Raccourcissement d'os, os du carpe et du métacarpe, autre	78.35.19↔	Allongement d'os, autres parties du fémur
78.25.00↔	Raccourcissement d'os, fémur, SAP	78.35.99↔	Allongement d'os, fémur, autre
78.25.10↔	Epiphysiodèse temporaire, col fémoral	78.37↔	Allongement d'os, tibia et péroné
78.25.11↔	Epiphysiodèse permanente, col fémoral	78.38.00↔	Allongement d'os, os du tarse et du métatarse, SAP
78.25.12↔	Epiphysiolyse thérapeutique, col fémoral	78.38.10↔	Allongement d'os, calcanéum
78.25.19↔	Autre raccourcissement d'os, col fémoral	78.38.19↔	Allongement d'os, autres os du tarse
78.25.20↔	Epiphysiodèse temporaire d'autres parties du fémur	78.38.20↔	Allongement d'os, os du métatarse
78.25.21↔	Epiphysiodèse permanente d'autres parties du fémur	78.38.99↔	Allongement d'os, os du tarse et du métatarse, autre
78.25.22↔	Epiphysiolyse thérapeutique d'autres parties du fémur	78.39.00↔	Allongement d'os, autre site spécifié, SAP
78.25.99↔	Raccourcissement d'os, fémur, autre	78.39.10↔	Allongement d'os, phalanges de la main
78.27.00↔	Raccourcissement d'os, tibia et péroné, SAP	78.39.30↔	Allongement d'os de phalanges du pied
78.27.10↔	Epiphysiodèse temporaire, tibia	78.39.99↔	Allongement d'os, autre site spécifié, autre
78.27.11↔	Epiphysiodèse permanente, tibia	78.40↔	Autres réparations ou opérations plastiques osseuses, site non spécifié
78.27.12↔	Epiphysiolyse thérapeutique, tibia	78.41.00↔	Autres réparations ou opérations plastiques osseuses, clavicule, omoplate, côtes et sternum, SAP
78.27.19↔	Autre raccourcissement d'os, tibia	78.41.10↔	Autre reconstruction plastique, clavicule et omoplate
78.27.20↔	Epiphysiodèse temporaire, péroné	78.41.20↔	Autre reconstruction plastique de côtes et de sternum
78.27.21↔	Epiphysiodèse permanente, péroné	78.41.30↔	Autres réparations ou opérations plastiques osseuses, clavicule, omoplate, côtes et sternum, Implantation VEPTR (vertical expandable prosthetic titanium rib)
78.27.22↔	Epiphysiolyse thérapeutique, péroné	78.42↔	Autres réparations ou opérations plastiques osseuses, humérus
78.27.29↔	Autre raccourcissement d'os, péroné	78.43↔	Autres réparations ou opérations plastiques osseuses, radius et cubitus
78.27.99↔	Raccourcissement d'os, tibia et péroné, autre	78.44↔	Autres réparations ou opérations plastiques osseuses, os du carpe et du métacarpe
78.28.00↔	Raccourcissement d'os, os du tarse et du métatarse, SAP	78.45↔	Autres réparations ou opérations plastiques osseuses, fémur
78.28.10↔	Epiphysiodèse temporaire, os du tarse et du métatarse	78.47.00↔	Autres réparations ou opérations plastiques osseuses, tibia et péroné, SAP
78.28.11↔	Epiphysiodèse permanente, os du tarse et du métatarse	78.47.10↔	Autre reconstruction plastique du tibia
78.28.12↔	Epiphysiolyse thérapeutique, os du tarse et du métatarse	78.47.20↔	Autre reconstruction plastique du péroné
78.28.20↔	Autre raccourcissement d'os, calcanéum	78.47.99↔	Autre reconstruction plastique du tibia et du péroné, autre
78.28.21↔	Autre raccourcissement d'os, autres os du tarse	78.48↔	Autres réparations ou opérations plastiques osseuses, os du tarse et du métatarse
78.28.22↔	Autre raccourcissement d'os du métatarse	78.49.11↔	Autre réparation plastique de phalanges de la main
78.28.99↔	Raccourcissement d'os, os du tarse et du métatarse, autre	78.49.12↔	Autre réparation plastique du bassin
78.29.10↔	Epiphysiodèse temporaire, phalanges de la main	78.49.13↔	Autre réparation plastique de phalanges du pied
78.29.11↔	Epiphysiodèse permanente, phalanges de la main		
78.29.12↔	Epiphysiolyse thérapeutique, phalanges de la main		
78.29.19↔	Autre raccourcissement d'os, phalanges de la main		
78.29.40↔	Epiphysiodèse temporaire, phalanges du pied		
78.29.41↔	Epiphysiodèse permanente, phalanges du pied		
78.29.42↔	Epiphysiolyse thérapeutique, phalanges du pied		
78.29.49↔	Autre raccourcissement d'os, phalanges du pied		
78.29.99↔	Raccourcissement d'os, autre os non spécifié, autre		

procédure I33-3

78.10↔	Application de fixateur externe, site non spécifié	84.72↔	Mise en place de dispositif de fixation externe, système circulaire
84.71↔	Mise en place de dispositif de fixation externe, à une dimension		

ADRG I34**Traitement complexe de réhabilitation précoce gériatrique avec procédure opératoire particulière pour maladies et troubles de l'appareil musculosquelettique et du tissu conjonctif**

Traitement complexe de réhabilitation précoce gériatrique et (Procédures opératoires particulières ou au moins un(e) procédure dans le tableau I34-1)

DRG I34Z**Traitement complexe de réhabilitation précoce gériatrique avec procédure opératoire particulière pour maladies et troubles de l'appareil musculosquelettique et du tissu conjonctif****procédure I34-1**

78.01.10↔	Grefe osseuse, clavicule et omoplate, fragment à pédicule vascularisé avec anastomoses microvasculaires	83.43.12↔	Prélèvement d'autre lambeau microvascularisé et anastomosé de muscle ou de fascia pour greffe
78.09.90↔	Grefe osseuse, autre site spécifié, sauf os de la face, fragment à pédicule vascularisé avec anastomoses microvasculaires	83.82.40↔	Grefe d'autre lambeau microvascularisé et anastomosé de muscle ou de fascia, tête et cou

83.82.41↔	Grefte d'autre lambeau microvascularisé et anastomosé de muscle ou de fascia, épaule et aisselle	86.73.30↔	Fixation de lambeau libre microvascularisé et anastomosé à la main
83.82.42↔	Grefte d'autre lambeau microvascularisé et anastomosé de muscle ou de fascia, bras et coude	86.73.40↔	Fixation de lambeau pédiculé régional ou de lambeau pédiculé distal à la main
83.82.43↔	Grefte d'autre lambeau microvascularisé et anastomosé de muscle ou de fascia, avant-bras	86.73.80↔	Opération plastique combinée de la peau et du tissu sous-cutané de la main
83.82.44↔	Grefte d'autre lambeau microvascularisé et anastomosé de muscle ou de fascia, paroi thoracique, abdomen et dos	86.73.99↔	Fixation de lambeau pédiculé ou libre à la main, autre
83.82.45↔	Grefte d'autre lambeau microvascularisé et anastomosé de muscle ou de fascia, région inguino-génitale et fesses	86.78.10↔	Fixation de lambeau libre microvascularisé et anastomosé, tête (sauf lèvre et bouche)
83.82.46↔	Grefte d'autre lambeau microvascularisé et anastomosé de muscle ou de fascia, membre inférieur	86.78.11↔	Fixation de lambeau libre microvascularisé et anastomosé, cou
83.82.47↔	Grefte d'autre lambeau microvascularisé et anastomosé de muscle ou de fascia, autre site	86.78.12↔	Fixation de lambeau libre microvascularisé et anastomosé, épaule et bras
86.73.00↔	Fixation de lambeau pédiculé ou libre à la main, SAP	86.78.13↔	Fixation de lambeau libre microvascularisé et anastomosé, avant-bras
86.73.10↔	Plastie d'avancement de la main, non étendue	86.78.14↔	Fixation de lambeau libre microvascularisé et anastomosé, paroi thoracique et dos
86.73.11↔	Plastie de glissement-rotation de la main, non étendue	86.78.15↔	Fixation de lambeau libre microvascularisé et anastomosé, région abdominale
86.73.12↔	Plastie de transposition de la main, non étendue	86.78.16↔	Fixation de lambeau libre microvascularisé et anastomosé, région inguino-génitale
86.73.13↔	Plastie de lambeau insulaire de la main, non étendue	86.78.17↔	Fixation de lambeau libre microvascularisé et anastomosé, fesses
86.73.14↔	Plastie en Z de la main, non étendue	86.78.18↔	Fixation de lambeau libre microvascularisé et anastomosé, membre inférieur
86.73.20↔	Plastie d'avancement de la main, étendue	86.78.19↔	Fixation de lambeau libre microvascularisé et anastomosé, autre site
86.73.21↔	Plastie de glissement-rotation de la main, étendue		
86.73.22↔	Plastie de transposition de la main, étendue		
86.73.23↔	Plastie de lambeau insulaire de la main, étendue		
86.73.24↔	Plastie en Z de la main, étendue		
86.73.29↔	Autre plastie de lambeau locale de la main		

ADRG I36**Implantation bilatérale d'une endoprothèse de la hanche ou du genou**

Au moins deux procédures dans le tableau I36-1 ou au moins un(e) Beidseitige Prozedur dans le tableau I36-2

DRG I36Z**Implantation bilatérale d'une endoprothèse de la hanche ou du genou****procédure I36-1**

81.51.00↔	Prothèse totale de hanche, SAP	81.54.00↔	Prothèse totale de genou, SAP
81.51.10↔	Prothèse totale de hanche, prothèse spéciale	81.54.10↔	Prothèse unicondylienne de genou
81.51.99↔	Prothèse totale de hanche, autre	81.54.11↔	Prothèse bicondylienne de genou
81.52.00↔	Prothèse partielle de hanche, SAP	81.54.12↔	Prothèse de genou à charnière
81.52.10↔	Prothèse partielle de hanche, prothèse de tête fémorale et prothèse bipolaire	81.54.13↔	Prothèse rotulienne de genou
81.52.11↔	Prothèse partielle de hanche, cage antiprotrusion et cotyle press-fit	81.54.14↔	Prothèse spéciale de genou
81.52.99↔	Prothèse partielle de hanche, autre	81.54.99↔	Prothèse totale de genou, autre

procédure I36-2

81.51.00↔	Prothèse totale de hanche, SAP	81.54.00↔	Prothèse totale de genou, SAP
81.51.10↔	Prothèse totale de hanche, prothèse spéciale	81.54.10↔	Prothèse unicondylienne de genou
81.51.99↔	Prothèse totale de hanche, autre	81.54.11↔	Prothèse bicondylienne de genou
81.52.00↔	Prothèse partielle de hanche, SAP	81.54.12↔	Prothèse de genou à charnière
81.52.10↔	Prothèse partielle de hanche, prothèse de tête fémorale et prothèse bipolaire	81.54.13↔	Prothèse rotulienne de genou
81.52.11↔	Prothèse partielle de hanche, cage antiprotrusion et cotyle press-fit	81.54.14↔	Prothèse spéciale de genou
81.52.99↔	Prothèse partielle de hanche, autre	81.54.99↔	Prothèse totale de genou, autre

ADRG I40**Réhabilitation précoce pour maladies et troubles de l'appareil musculosquelettique et du tissu conjonctif**

Réhabilitation précoce

DRG I40Z**Réhabilitation précoce pour maladies et troubles de l'appareil musculosquelettique et du tissu conjonctif**

ADRG I41**Traitement complexe de réhabilitation précoce gériatrique pour maladies et troubles de l'appareil musculosquelettique et du tissu conjonctif**

Traitement complexe de réhabilitation précoce gériatrique

DRG I41Z**Traitement complexe de réhabilitation précoce gériatrique pour maladies et troubles de l'appareil musculosquelettique et du tissu conjonctif****ADRG I43****Implantation ou changement complet d'une endoprothèse du genou**

Procédure dans le tableau I43-1

DRG I43A**Implantation d'une endoprothèse du genou avec CC extrêmement sévères ou changement complet de l'endoprothèse avec réimplantation**

PCCL > 3 ou procédure dans le tableau I43-2

DRG I43B**Implantation d'une endoprothèse du genou sans CC extrêmement sévères****procédure I43-1**

00.80↔	Révision d'une prothèse de genou, totale (toutes les composantes)	81.54.13↔	Prothèse rotulienne de genou
81.54.00↔	Prothèse totale de genou, SAP	81.54.14↔	Prothèse spéciale de genou
81.54.10↔	Prothèse unicondyalaire de genou	81.54.99↔	Prothèse totale de genou, autre
81.54.11↔	Prothèse bicondyalaire de genou	81.55.12↔	Révision de prothèse de genou et implantation de nouvelle prothèse de genou
81.54.12↔	Prothèse de genou à charnière		

procédure I43-2

00.80↔	Révision d'une prothèse de genou, totale (toutes les composantes)	81.55.12↔	Révision de prothèse de genou et implantation de nouvelle prothèse de genou
--------	-------------------------------------------------------------------	-----------	-----------------------------------------------------------------------------

ADRG I44**Révision ou changement partiel d'une endoprothèse du genou**

Procédure dans le tableau I44-1

DRG I44Z**Révision ou changement partiel d'une endoprothèse du genou****procédure I44-1**

00.81↔	Révision de prothèse de genou, composante tibiale	81.55.10↔	Révision de prothèse de genou, sans remplacement
00.82↔	Révision de prothèse de genou, composante fémorale	81.55.11↔	Révision de prothèse de genou et remplacement de prothèse rotulienne
00.83↔	Révision de prothèse de genou, composante patellaire	81.55.99↔	Révision de prothèse de genou, autre
00.84↔	Révision d'endoprothèse totale de genou, insert tibial (liner)		
81.55.00↔	Révision de prothèse de genou, SAP		

ADRG I45**Implantation et remplacement d'une endoprothèse de disque intervertébral**

Procédure dans le tableau I45-1

DRG I45A**Implantation et remplacement d'une endoprothèse de disque intervertébral, plus d'un segment**

Au moins deux procédures dans le tableau I45-1

DRG I45B**Implantation et remplacement d'une endoprothèse de disque intervertébral, moins de 2 segments**

procédure I45-1

84.60↔	Insertion de prothèse discale, sans autre précision	84.65↔	Insertion de prothèse discale totale, lombosacrée
84.61↔	Insertion de prothèse discale partielle, cervicale	84.66.10↔	Remplacement de prothèse discale artificielle, cervicale
84.62↔	Insertion de prothèse discale totale, cervicale	84.68.10↔	Remplacement de prothèse discale artificielle, lombosacrée
84.63↔	Insertion de prothèse discale, thoracique	84.69.10↔	Remplacement de prothèse discale artificielle
84.64↔	Insertion de prothèse discale partielle, lombosacrée		

ADRG I46**Remplacement de prothèse de la hanche**

Procédure dans le tableau I46-1

DRG I46A**Remplacement de prothèse de la hanche avec CC extrêmement sévères ou avec transplantation osseuse allogène aux extrémités**

PCCL > 3 ou procédure dans le tableau I46-2

DRG I46B**Remplacement de prothèse de la hanche sans CC extrêmement sévères, sans transplantation osseuse allogène aux extrémités****procédure I46-1**

00.70↔	Révision d'une prothèse de hanche, composante acétabulaire et fémorale	81.53.12↔	Révision de prothèse bipolaire et implantation de nouvelle prothèse de hanche
00.71↔	Révision de prothèse de hanche, composante acétabulaire	81.53.13↔	Révision d'autre prothèse de hanche et implantation de nouvelle prothèse de hanche
00.72↔	Révision de prothèse de hanche, composante fémorale		
81.53.11↔	Révision de prothèse de resurfaçage et implantation de nouvelle prothèse de hanche		

procédure I46-2

78.02.12↔	Grefe osseuse, humérus, allogène	78.07.12↔	Grefe osseuse, tibia, allogène
78.03.12↔	Grefe osseuse, radius et cubitus, allogène	78.07.22↔	Grefe osseuse, péroné, allogène
78.04.12↔	Grefe osseuse, os du carpe et du métacarpe, allogène	78.08.12↔	Grefe osseuse, os du tarse et du métatarse, allogène
78.05.12↔	Grefe osseuse, fémur, allogène	78.09.12↔	Grefe osseuse, phalanges de la main, allogène
78.06.12↔	Grefe osseuse, rotule, allogène		

ADRG I47**Révision ou remplacement de l'articulation de la hanche sans diagnostic de complication, sans arthrodèse, avec intervention à complications ou implantation ou remplacement d'une prothèse de tête radiale**

Au moins un(e) procédure dans le tableau I47-1

DRG I47Z**Révision ou remplacement de l'articulation de la hanche sans diagnostic de complication, sans arthrodèse, avec intervention à complications ou implantation ou remplacement d'une prothèse de tête radiale****procédure I47-1**

00.73↔	Révision de prothèse de hanche, liner acétabulaire et / ou tête fémorale seulement	81.51.00↔	Prothèse totale de hanche, SAP
00.85↔	Resurfaçage de la hanche, totale, acétabulum et tête fémorale	81.51.10↔	Prothèse totale de hanche, prothèse spéciale
00.86↔	Resurfaçage de la hanche, partiel, tête fémorale	81.51.99↔	Prothèse totale de hanche, autre
00.87↔	Resurfaçage de la hanche, partielle, acétabulum	81.52.00↔	Prothèse partielle de hanche, SAP
80.05.00↔	Arthrotomie pour ablation de prothèse, hanche, SAP	81.52.10↔	Prothèse partielle de hanche, prothèse de tête fémorale et prothèse bipolaire
80.05.10↔	Arthrotomie pour ablation de prothèse, hanche, ablation de cupule fémorale	81.52.11↔	Prothèse partielle de hanche, cage antiprotusion et cotyle press-fit
80.05.11↔	Arthrotomie pour ablation de prothèse, hanche, ablation de cotyle prothétique	81.52.99↔	Prothèse partielle de hanche, autre
80.05.12↔	Arthrotomie pour ablation de prothèse, hanche, ablation de cage antiprotusion et de cotyle press-fit	81.53.00↔	Révision de prothèse de hanche, SAP
80.05.13↔	Arthrotomie pour ablation de prothèse, hanche, ablation de prothèse de tête fémorale, de prothèse bipolaire ou d'endoprothèse totale	81.53.10↔	Révision de prothèse de hanche, sans remplacement
80.05.14↔	Arthrotomie pour ablation de prothèse, hanche, ablation d'autre endoprothèse de la hanche	81.53.11↔	Révision de prothèse de resurfaçage et implantation de nouvelle prothèse de hanche
80.05.99↔	Arthrotomie pour ablation de prothèse, hanche, autre	81.53.12↔	Révision de prothèse bipolaire et implantation de nouvelle prothèse de hanche
		81.53.13↔	Révision d'autre prothèse de hanche et implantation de nouvelle prothèse de hanche

81.53.99↔ Révision de prothèse de hanche, autre
81.85.31↔ Autre réparation du coude, prothèse de la tête radiale

81.97.14↔ Révision et remplacement de prothèse de tête radiale

DRG I50**Transplantation de tissu / de peau, sauf à la main, sans procédures de complication, sans intervention sur plusieurs localisations, sans dommage grave des parties molles, sans CC extrêmement sévères ou sévères**

Aucun(e) diagnostic principal dans tableau I50-1 et procédure dans le tableau I50-2

DRG I50Z**Transplantation de tissu / de peau, sauf à la main, sans procédures de complication, sans intervention sur plusieurs localisations, sans dommage grave des parties molles, sans CC extrêmement sévères ou sévères****diagnostic principal I50-1**

C40.1	Tumeur maligne: Os courts du membre supérieur	M24.34	Luxation et subluxation pathologiques d'une articulation, non classées ailleurs: Main carpe
D16.1	Tumeur bénigne: Os courts du membre supérieur		
D21.1	Tumeur bénigne: Tissu conjonctif et autres tissus mous du membre supérieur, y compris l'épaule	M24.44	Luxation et subluxation articulaires récidivantes: Main carpe
M00.04	Arthrite et polyarthrite à staphylocoques: Main carpe	M24.54	Raideur articulaire par contracture: Main carpe
M00.14	Arthrite et polyarthrite à pneumocoques: Main carpe	M24.64	Ankylose articulaire: Main carpe
M00.24	Autres arthrites et polyarthrites à streptocoques: Main carpe	M24.84	Autres affections articulaires spécifiques, non classées ailleurs: Main carpe
M00.84	Arthrite et polyarthrite dues à d'autres bactéries précisées: Main carpe	M24.94	Affection articulaire, sans précision: Main carpe
M00.94	Arthrite à bactéries pyogènes, sans précision: Main carpe	M25.04	Hémarthrose: Main carpe
M02.04	Arthropathie après dérivation intestinale: Main carpe	M25.14	Fistule articulaire: Main carpe
M02.14	Arthropathie post-dysentérique: Main carpe	M25.24	Hyperlaxité articulaire: Main carpe
M02.24	Arthropathie post-vaccinale: Main carpe	M25.34	Autres instabilités articulaires: Main carpe
M02.34	Syndrome oculo-urétéro-synovial [Fiessinger-Leroy-Reiter]: Main carpe	M25.44	Epanchement articulaire: Main carpe
M02.84	Autres arthropathies réactionnelles: Main carpe	M25.54	Douleur articulaire: Main carpe
M02.94	Arthropathie réactionnelle, sans précision: Main carpe	M25.64	Raideur articulaire, non classée ailleurs: Main carpe
M11.04	Maladie par dépôt d'hydroxyapatite: Main carpe	M25.74	Ostéophyte: Main carpe
M11.14	Chondrocalcinose familiale: Main carpe	M25.84	Autres affections articulaires précisées: Main carpe
M11.24	Autre chondrocalcinose: Main carpe	M25.94	Affection articulaire, sans précision: Main carpe
M11.84	Autres arthropathies dues à des microcristaux précisés: Main carpe	M65.84	Autres synovites et ténosynovites: Main carpe
M11.94	Arthropathie due à des microcristaux, sans précision: Main carpe	M66.24	Déchirure spontanée des tendons extenseurs: Main carpe
M12.14	Maladie de Kaschin-Beck: Main carpe	M66.30	Déchirure spontanée des tendons fléchisseurs: Sièges multiples
M12.24	Synovite villonodulaire (pigmentaire): Main carpe	M66.34	Déchirure spontanée des tendons fléchisseurs: Main carpe
M12.34	Rhumatisme palindromique: Main carpe	M72.0	Fibromatose de l'aponévrose palmaire [Dupuytren]
M12.44	Hydarthrose intermittente: Main carpe	M86.04	Ostéomyélite hématogène aiguë: Main carpe
M12.54	Arthropathie traumatique: Main carpe	M86.14	Autres ostéomyélites aiguës: Main carpe
M12.84	Autres arthropathies spécifiques, non classées ailleurs: Main carpe	M86.24	Ostéomyélite subaiguë: Main carpe
M13.14	Monoarthrite, non classée ailleurs: Main carpe	M86.34	Ostéomyélite chronique multiple: Main carpe
M13.84	Autres arthrites précisées: Main carpe	M86.44	Ostéomyélite chronique avec fistule de drainage: Main carpe
M13.94	Arthrite, sans précision: Main carpe	M86.54	Autres ostéomyélites hématogènes chroniques: Main carpe
M18.0	Arthrose primaire de la première articulation carpo-métacarpienne, bilatérale	M86.64	Autres ostéomyélites chroniques: Main carpe
M18.1	Autres arthroses primaires de la première articulation carpo-métacarpienne	M86.84	Autres ostéomyélites: Main carpe
M18.2	Arthrose post-traumatique de la première articulation carpo-métacarpienne, bilatérale	M86.94	Ostéomyélite, sans précision: Main carpe
M18.3	Autres arthroses post-traumatiques de la première articulation carpo-métacarpienne	M87.14	Ostéonécrose médicamenteuse: Main carpe
M18.4	Autres arthroses secondaires de la première articulation carpo-métacarpienne, bilatérale	M87.24	Ostéonécrose due à un traumatisme antérieur: Main carpe
M18.5	Autres arthroses secondaires de la première articulation carpo-métacarpienne	M87.34	Autres ostéonécroses secondaires: Main carpe
M18.9	Arthrose de la première articulation carpo-métacarpienne, sans précision	M87.84	Autres ostéonécroses: Main carpe
M20.0	Déformation de(s) doigt(s)	M87.94	Ostéonécrose, sans précision: Main carpe
M21.84	Autres déformations précisées des membres: Main carpe	M89.64	Ostéopathie consécutive à une poliomyélite: Main carpe
M21.94	Déformation d'un membre, sans précision: Main carpe	Q69.0	Doigt(s) surnuméraire(s)
M24.04	Souris intra-articulaire: Main carpe	Q69.1	Pouce(s) surnuméraire(s)
M24.14	Autres atteintes du cartilage articulaire: Main carpe	Q70.1	Palmure des doigts
		Q71.0	Absence congénitale complète d'un (des) membre(s) supérieur (s)
		Q71.1	Absence congénitale du bras et de l'avant-bras, main présente
		Q71.3	Absence congénitale de la main et de(s) doigt(s)
		Q71.6	Main en pince de homard
		S56.0	Lésion traumatique du muscle et du tendon fléchisseurs du pouce au niveau de l'avant-bras
		S56.1	Lésion traumatique de muscles et de tendons fléchisseurs d'autre(s) doigt(s) au niveau de l'avant-bras
		S56.3	Lésion traumatique de muscles et de tendons extenseurs et abducteurs du pouce au niveau de l'avant-bras

S56.4	Lésion traumatique de muscles et de tendons extenseurs d'autre(s) doigt(s) au niveau de l'avant-bras	S62.63	Fracture d'un autre doigt: Phalange distale
S62.20	Fracture du premier métacarpien: Partie non précisée	S62.7	Fractures multiples de doigts
S62.21	Fracture du premier métacarpien: Base	S62.8	Fracture de parties autres et non précisées du poignet et de la main
S62.22	Fracture du premier métacarpien: Diaphyse	S63.10	Luxation du doigt: Partie non précisée
S62.23	Fracture du premier métacarpien: Col	S63.11	Luxation du doigt: (Articulation) métacarpophalangienne
S62.24	Fracture du premier métacarpien: Tête	S63.12	Luxation du doigt: (Articulation) interphalangienne
S62.30	Fracture d'un autre os du métacarpe: Partie non précisée	S63.2	Luxations multiples des doigts
S62.31	Fracture d'un autre os du métacarpe: Base	S63.4	Rupture traumatique de ligaments du doigt au niveau des articulations métacarpo-phalangienne et interphalangienne
S62.32	Fracture d'un autre os du métacarpe: Diaphyse	S63.60	Entorse et foulure de doigt(s): Partie non précisée
S62.33	Fracture d'un autre os du métacarpe: Col	S63.61	Entorse et foulure de doigt(s): (Articulation) métacarpophalangienne
S62.34	Fracture d'un autre os du métacarpe: Tête	S63.62	Entorse et foulure de doigt(s): (Articulation) interphalangienne
S62.4	Fractures multiples des métacarpiens	S63.68	Entorse et foulure de doigt(s): Autre partie
S62.50	Fracture du pouce: Partie non précisée	S63.7	Entorse et foulure d'articulations autres et non précisées de la main
S62.51	Fracture du pouce: Phalange proximale	T87.0	Complications d'une réimplantation de (ou d'une partie de) membre supérieur
S62.52	Fracture du pouce: Phalange distale		
S62.60	Fracture d'un autre doigt: Partie non précisée		
S62.61	Fracture d'un autre doigt: Phalange proximale		
S62.62	Fracture d'un autre doigt: Phalange médiane		

procédure I50-2

83.82.00↔	Grefe de muscle ou de fascia, SAP	83.82.47↔	Grefe d'autre lambeau microvascularisé et anastomosé de muscle ou de fascia, autre site
83.82.10↔	Grefe de fascia, tête et cou	83.82.99↔	Grefe de muscle ou de fascia, autre
83.82.11↔	Grefe de fascia, épaule et aisselle	84.21↔	Réimplantation de pouce
83.82.12↔	Grefe de fascia, bras et coude	84.22↔	Réimplantation de doigt (excepté le pouce)
83.82.13↔	Grefe de fascia, avant-bras	84.23.00↔	Réimplantation d'avant-bras, de poignet ou de main, SAP
83.82.14↔	Grefe de fascia, paroi thoracique, abdomen et dos	84.23.10↔	Réimplantation d'avant-bras
83.82.15↔	Grefe de fascia, région inguino-génitale et fesses	84.23.11↔	Réimplantation de poignet ou de main
83.82.16↔	Grefe de fascia, membre inférieur	84.23.99↔	Réimplantation d'avant-bras, de poignet ou de main, autre
83.82.19↔	Grefe de fascia, autre site	84.24↔	Réimplantation de bras
83.82.20↔	Grefe de lambeau musculaire ou fascial local, tête et cou	84.25↔	Réimplantation d'orteil
83.82.21↔	Grefe de lambeau musculaire ou fascial local, épaule et aisselle	84.26↔	Réimplantation de pied
83.82.22↔	Grefe de lambeau musculaire ou fascial local, bras et coude	84.27.00↔	Réimplantation de cheville ou de jambe, SAP
83.82.23↔	Grefe de lambeau musculaire ou fascial local, avant-bras	84.27.10↔	Réimplantation de jambe au niveau du genou
83.82.24↔	Grefe de lambeau musculaire ou fascial local, paroi thoracique, abdomen et dos	84.27.99↔	Réimplantation de cheville ou de jambe, autre
83.82.25↔	Grefe de lambeau musculaire ou fascial local, région inguino-génitale et fesses	84.28↔	Réimplantation de cuisse
83.82.26↔	Grefe de lambeau musculaire ou fascial local, membre inférieur	84.29.00↔	Autre réimplantation, SAP
83.82.29↔	Grefe de lambeau musculaire ou fascial local, autre site	84.29.10↔	Autre réimplantation, membre supérieur
83.82.30↔	Grefe de lambeau ostéomyocutané ou ostéofasciocutané, tête et cou	84.29.20↔	Autre réimplantation, membre inférieur
83.82.31↔	Grefe de lambeau ostéomyocutané ou ostéofasciocutané, épaule et aisselle	84.29.99↔	Autre réimplantation, autre
83.82.32↔	Grefe de lambeau ostéomyocutané ou ostéofasciocutané, bras et coude	86.60↔	Grefe de peau libre, SAP
83.82.33↔	Grefe de lambeau ostéomyocutané ou ostéofasciocutané, avant-bras	86.63.00↔	Grefe de peau totale à un autre site, SAP
83.82.34↔	Grefe de lambeau ostéomyocutané ou ostéofasciocutané, paroi thoracique, abdomen et dos	86.63.10↔	Grefe de peau totale à la tête (sauf lèvres et bouche), non étendue
83.82.35↔	Grefe de lambeau ostéomyocutané ou ostéofasciocutané, région inguino-génitale et fesses	86.63.11↔	Grefe de peau totale au cou, non étendue
83.82.36↔	Grefe de lambeau ostéomyocutané ou ostéofasciocutané, membre inférieur	86.63.12↔	Grefe de peau totale à l'épaule et au bras, non étendue
83.82.39↔	Grefe de lambeau ostéomyocutané ou ostéofasciocutané, autre site	86.63.13↔	Grefe de peau totale à l'avant-bras, non étendue
83.82.40↔	Grefe d'autre lambeau microvascularisé et anastomosé de muscle ou de fascia, tête et cou	86.63.15↔	Grefe de peau totale à la paroi thoracique, à l'abdomen et au dos, non étendue
83.82.41↔	Grefe d'autre lambeau microvascularisé et anastomosé de muscle ou de fascia, épaule et aisselle	86.63.16↔	Grefe de peau totale à la région inguino-génitale, non étendue
83.82.42↔	Grefe d'autre lambeau microvascularisé et anastomosé de muscle ou de fascia, bras et coude	86.63.17↔	Grefe de peau totale aux fesses, non étendue
83.82.43↔	Grefe d'autre lambeau microvascularisé et anastomosé de muscle ou de fascia, avant-bras	86.63.18↔	Grefe de peau totale à la cuisse et à la jambe, non étendue
83.82.44↔	Grefe d'autre lambeau microvascularisé et anastomosé de muscle ou de fascia, paroi thoracique, abdomen et dos	86.63.19↔	Grefe de peau totale à un autre site, non étendue
83.82.45↔	Grefe d'autre lambeau microvascularisé et anastomosé de muscle ou de fascia, région inguino-génitale et fesses	86.63.1a↔	Grefe de peau totale au pied, non étendue
83.82.46↔	Grefe d'autre lambeau microvascularisé et anastomosé de muscle ou de fascia, membre inférieur	86.63.20↔	Grefe de peau totale à la tête (sauf lèvres et bouche), étendue
		86.63.21↔	Grefe de peau totale au cou, étendue
		86.63.22↔	Grefe de peau totale à l'épaule et au bras, étendue
		86.63.23↔	Grefe de peau totale à l'avant-bras, étendue
		86.63.25↔	Grefe de peau totale à la paroi thoracique, à l'abdomen et au dos, étendue
		86.63.26↔	Grefe de peau totale à la région inguino-génitale, étendue
		86.63.27↔	Grefe de peau totale aux fesses, étendue
		86.63.28↔	Grefe de peau totale à la cuisse et à la jambe, étendue
		86.63.29↔	Grefe de peau totale à un autre site, étendue
		86.63.2a↔	Grefe de peau totale au pied, étendue
		86.63.99↔	Grefe de peau totale à d'autres sites, autre
		86.65.00↔	Hétérogrefe de peau, SAP
		86.65.10↔	Hétérogrefe de peau à la tête, non étendue

86.65.11↔	Hétérogreffe de peau au cou, non étendue	86.67.29↔	Grefe de peau régénérative temporaire à un autre site, étendue
86.65.12↔	Hétérogreffe de peau à l'épaule et au bras, non étendue	86.67.30↔	Remplacement permanent de la peau par matériel de remplacement épidermique
86.65.13↔	Hétérogreffe de peau à l'avant-bras, non étendue	86.67.31↔	Remplacement permanent de la peau par matériel de remplacement dermique
86.65.14↔	Hétérogreffe de peau à la main, non étendue	86.67.99↔	Grefe de peau régénérative, autre
86.65.15↔	Hétérogreffe de peau à la paroi thoracique et au dos, non étendue	86.70↔	Transplant libre ou lambeau pédiculé, SAP
86.65.16↔	Hétérogreffe de peau à la région abdominale, non étendue	86.72↔	Avancement (ou rotation) de lambeau pédiculé
86.65.17↔	Hétérogreffe de peau au membre inférieur, non étendue	86.74.00↔	Fixation de lambeau pédiculé ou libre à un autre site, SAP
86.65.19↔	Hétérogreffe de peau à un autre site, non étendue	86.74.10↔	Plastie d'avancement, tête (sauf lèvres et bouche), non étendue
86.65.20↔	Hétérogreffe de peau à la tête, étendue	86.74.11↔	Plastie d'avancement, cou, non étendue
86.65.21↔	Hétérogreffe de peau au cou, étendue	86.74.12↔	Plastie d'avancement, épaule et bras, non étendue
86.65.22↔	Hétérogreffe de peau à l'épaule et au bras, étendue	86.74.13↔	Plastie d'avancement, avant-bras, non étendue
86.65.23↔	Hétérogreffe de peau à l'avant-bras, étendue	86.74.14↔	Plastie d'avancement, paroi thoracique et dos, non étendue
86.65.24↔	Hétérogreffe de peau à la main, étendue	86.74.15↔	Plastie d'avancement, région abdominale, non étendue
86.65.25↔	Hétérogreffe de peau à la paroi thoracique et au dos, étendue	86.74.16↔	Plastie d'avancement, région inguino-génitale, non étendue
86.65.26↔	Hétérogreffe de peau à la région abdominale, étendue	86.74.17↔	Plastie d'avancement, fesses, non étendue
86.65.27↔	Hétérogreffe de peau au membre inférieur, étendue	86.74.18↔	Plastie d'avancement, cuisse et jambe, non étendue
86.65.29↔	Hétérogreffe de peau à un autre site, étendue	86.74.19↔	Plastie d'avancement d'autre site, non étendue
86.65.30↔	Grefe de peau de porc	86.74.1a↔	Plastie d'avancement, pied, non étendue
86.65.40↔	Remplacement permanent de la peau par matériel de remplacement bicouche derme-épiderme	86.74.20↔	Plastie de glissement-rotation, tête (sauf lèvres et bouche), non étendue
86.65.99↔	Hétérogreffe de peau, autre	86.74.21↔	Plastie de glissement-rotation, cou, non étendue
86.66.00↔	Homogrefe de peau, SAP	86.74.22↔	Plastie de glissement-rotation, épaule et bras, non étendue
86.66.10↔	Homogrefe de peau à la tête, non étendue	86.74.23↔	Plastie de glissement-rotation, avant-bras, non étendue
86.66.11↔	Homogrefe de peau au cou, non étendue	86.74.25↔	Plastie de glissement-rotation, paroi thoracique et dos, non étendue
86.66.12↔	Homogrefe de peau à l'épaule et au bras, non étendue	86.74.26↔	Plastie de glissement-rotation, région abdominale, non étendue
86.66.13↔	Homogrefe de peau à l'avant-bras, non étendue	86.74.27↔	Plastie de glissement-rotation, région inguino-génitale, non étendue
86.66.14↔	Homogrefe de peau à la main, non étendue	86.74.28↔	Plastie de glissement-rotation, fesses, non étendue
86.66.15↔	Homogrefe de peau à la paroi thoracique et au dos, non étendue	86.74.29↔	Plastie de glissement-rotation d'autre site, non étendue
86.66.16↔	Homogrefe de peau à la région abdominale, non étendue	86.74.2a↔	Plastie de glissement-rotation, cuisse et jambe, non étendue
86.66.17↔	Homogrefe de peau au membre inférieur, non étendue	86.74.2b↔	Plastie de glissement-rotation, pied, non étendue
86.66.19↔	Homogrefe de peau à un autre site, non étendue	86.74.30↔	Plastie de transposition, tête (sauf lèvres et bouche), non étendue
86.66.20↔	Homogrefe de peau à la tête, étendue	86.74.31↔	Plastie de transposition, cou, non étendue
86.66.21↔	Homogrefe de peau au cou, étendue	86.74.32↔	Plastie de transposition, épaule et bras, non étendue
86.66.22↔	Homogrefe de peau à l'épaule et au bras, étendue	86.74.33↔	Plastie de transposition, avant-bras, non étendue
86.66.23↔	Homogrefe de peau à l'avant-bras, étendue	86.74.34↔	Plastie de transposition, paroi thoracique et dos, non étendue
86.66.24↔	Homogrefe de peau à la main, étendue	86.74.35↔	Plastie de transposition, région abdominale, non étendue
86.66.25↔	Homogrefe de peau à la paroi thoracique et au dos, étendue	86.74.36↔	Plastie de transposition, région inguino-génitale, non étendue
86.66.26↔	Homogrefe de peau à la région abdominale, étendue	86.74.37↔	Plastie de transposition, fesses, non étendue
86.66.27↔	Homogrefe de peau au membre inférieur, étendue	86.74.38↔	Plastie de transposition, cuisse et jambe, non étendue
86.66.29↔	Homogrefe de peau à un autre site, étendue	86.74.39↔	Plastie de transposition d'autre site, non étendue
86.66.99↔	Homogrefe de peau, autre	86.74.3a↔	Plastie de transposition, pied, non étendue
86.67.00↔	Grefe de peau régénérative, SAP	86.74.40↔	Plastie de lambeau insulaire, tête (sauf lèvres et bouche), non étendue
86.67.10↔	Grefe de peau régénérative temporaire à la tête, non étendue	86.74.41↔	Plastie de lambeau insulaire, cou, non étendue
86.67.11↔	Grefe de peau régénérative temporaire au cou, non étendue	86.74.42↔	Plastie de lambeau insulaire, épaule et bras, non étendue
86.67.12↔	Grefe de peau régénérative temporaire à l'épaule et au bras, non étendue	86.74.43↔	Plastie de lambeau insulaire, avant-bras, non étendue
86.67.13↔	Grefe de peau régénérative temporaire à l'avant-bras, non étendue	86.74.44↔	Plastie de lambeau insulaire, paroi thoracique et dos, non étendue
86.67.14↔	Grefe de peau régénérative temporaire à la main, non étendue	86.74.45↔	Plastie de lambeau insulaire, région abdominale, non étendue
86.67.15↔	Grefe de peau régénérative temporaire à la paroi thoracique et au dos, non étendue	86.74.46↔	Plastie de lambeau insulaire, région inguino-génitale, non étendue
86.67.16↔	Grefe de peau régénérative temporaire à la région abdominale, non étendue	86.74.47↔	Plastie de lambeau insulaire, fesses, non étendue
86.67.17↔	Grefe de peau régénérative temporaire au membre inférieur, non étendue	86.74.48↔	Plastie de lambeau insulaire, cuisse et jambe, non étendue
86.67.19↔	Grefe de peau régénérative temporaire à d'autres sites, non étendue	86.74.49↔	Plastie de lambeau insulaire d'autre site, non étendue
86.67.20↔	Grefe de peau régénérative temporaire à la tête, étendue	86.74.4a↔	Plastie de lambeau insulaire, pied, non étendue
86.67.21↔	Grefe de peau régénérative temporaire au cou, étendue	86.74.50↔	Plastie en Z, tête (sauf lèvres et bouche), non étendue
86.67.22↔	Grefe de peau régénérative temporaire à l'épaule et au bras, étendue	86.74.51↔	Plastie en Z, cou, non étendue
86.67.23↔	Grefe de peau régénérative temporaire à l'avant-bras, étendue	86.74.52↔	Plastie en Z, épaule et bras, non étendue
86.67.24↔	Grefe de peau régénérative temporaire à la main, étendue	86.74.53↔	Plastie en Z, avant-bras, non étendue
86.67.25↔	Grefe de peau régénérative temporaire à la paroi thoracique et au dos, étendue	86.74.54↔	Plastie en Z, paroi thoracique et dos, non étendue
86.67.26↔	Grefe de peau régénérative temporaire à la région abdominale, étendue	86.74.55↔	Plastie en Z, région abdominale, non étendue
86.67.27↔	Grefe de peau régénérative temporaire au membre inférieur, étendue	86.74.56↔	Plastie en Z, région inguino-génitale, non étendue
		86.74.57↔	Plastie en Z, fesses, non étendue
		86.74.58↔	Plastie en Z, cuisse et jambe, non étendue
		86.74.59↔	Plastie en Z d'autre site, non étendue
		86.74.5a↔	Plastie en Z, pied, non étendue
		86.74.99↔	Fixation de lambeau pédiculé ou libre à un autre site, autre

86.75.00↔	Révision de lambeau pédiculé ou libre, SAP	86.77.10↔	Autre plastie locale de lambeau, tête (sauf lèvre et bouche)
86.75.10↔	Révision de lambeau pédiculé ou libre ou de greffe de peau libre, tête	86.77.11↔	Autre plastie locale de lambeau, cou
86.75.11↔	Révision de lambeau pédiculé ou libre ou de greffe de peau libre, cou	86.77.12↔	Autre plastie locale de lambeau, épaule et bras
86.75.12↔	Révision de lambeau pédiculé ou libre ou de greffe de peau libre, épaule et bras	86.77.13↔	Autre plastie locale de lambeau, avant-bras
86.75.13↔	Révision de lambeau pédiculé ou libre ou de greffe de peau libre, avant-bras	86.77.14↔	Autre plastie locale de lambeau, paroi thoracique et dos
86.75.14↔	Révision de lambeau pédiculé ou libre ou de greffe de peau libre, main	86.77.15↔	Autre plastie locale de lambeau, région abdominale
86.75.15↔	Révision de lambeau pédiculé ou libre ou de greffe de peau libre, paroi thoracique et dos	86.77.16↔	Autre plastie locale de lambeau, région inguino-génitale
86.75.16↔	Révision de lambeau pédiculé ou libre ou de greffe de peau libre, région abdominale	86.77.17↔	Autre plastie locale de lambeau, fesses
86.75.17↔	Révision de lambeau pédiculé ou libre ou de greffe de peau libre, membre inférieur	86.77.18↔	Autre plastie locale de lambeau, cuisse et jambe
86.75.19↔	Révision de lambeau pédiculé ou libre ou de greffe de peau libre, autre site	86.77.19↔	Autre plastie locale de lambeau, autre site
86.75.99↔	Révision de lambeau pédiculé ou libre, autre	86.77.1a↔	Autre plastie locale de lambeau, pied
86.76.00↔	Fixation de lambeau pédiculé ou libre à un autre site, étendue, SAP	86.77.99↔	Autre fixation avec plastie locale de lambeau, autre
86.76.10↔	Plastie d'avancement, tête (sauf lèvre et bouche), étendue	86.78.00↔	Autre plastie de lambeau, SAP
86.76.11↔	Plastie d'avancement, cou, étendue	86.78.10↔	Fixation de lambeau libre microvascularisé et anastomosé, tête (sauf lèvre et bouche)
86.76.12↔	Plastie d'avancement, épaule et bras, étendue	86.78.11↔	Fixation de lambeau libre microvascularisé et anastomosé, cou
86.76.13↔	Plastie d'avancement, avant-bras, étendue	86.78.12↔	Fixation de lambeau libre microvascularisé et anastomosé, épaule et bras
86.76.14↔	Plastie d'avancement, paroi thoracique et dos, étendue	86.78.13↔	Fixation de lambeau libre microvascularisé et anastomosé, avant-bras
86.76.15↔	Plastie d'avancement, région abdominale, étendue	86.78.14↔	Fixation de lambeau libre microvascularisé et anastomosé, paroi thoracique et dos
86.76.16↔	Plastie d'avancement, région inguino-génitale, étendue	86.78.15↔	Fixation de lambeau libre microvascularisé et anastomosé, région abdominale
86.76.17↔	Plastie d'avancement, fesses, étendue	86.78.16↔	Fixation de lambeau libre microvascularisé et anastomosé, région inguino-génitale
86.76.19↔	Plastie d'avancement d'autre site, étendue	86.78.17↔	Fixation de lambeau libre microvascularisé et anastomosé, fesses
86.76.1a↔	Plastie d'avancement, cuisse et jambe, étendue	86.78.18↔	Fixation de lambeau libre microvascularisé et anastomosé, membre inférieur
86.76.1b↔	Plastie d'avancement, pied, étendue	86.78.19↔	Fixation de lambeau libre microvascularisé et anastomosé, autre site
86.76.20↔	Plastie de glissement-rotation, tête (sauf lèvre et bouche), étendue	86.78.20↔	Fixation de lambeau pédiculé régional ou distal, tête (sauf lèvre et bouche)
86.76.21↔	Plastie de glissement-rotation, cou, étendue	86.78.21↔	Fixation de lambeau pédiculé régional ou distal, cou
86.76.22↔	Plastie de glissement-rotation, épaule et bras, étendue	86.78.22↔	Fixation de lambeau pédiculé régional ou distal, épaule et bras
86.76.23↔	Plastie de glissement-rotation, avant-bras, étendue	86.78.23↔	Fixation de lambeau pédiculé régional ou distal, avant-bras
86.76.24↔	Plastie de glissement-rotation, paroi thoracique et dos, étendue	86.78.24↔	Fixation de lambeau pédiculé régional ou distal, paroi thoracique et dos
86.76.25↔	Plastie de glissement-rotation, région abdominale, étendue	86.78.25↔	Fixation de lambeau pédiculé régional ou distal, région abdominale
86.76.26↔	Plastie de glissement-rotation, région inguino-génitale, étendue	86.78.26↔	Fixation de lambeau pédiculé régional ou distal, région inguino-génitale
86.76.27↔	Plastie de glissement-rotation, fesses, étendue	86.78.27↔	Fixation de lambeau pédiculé régional ou distal, fesses
86.76.28↔	Plastie de glissement-rotation, cuisse et jambe, étendue	86.78.28↔	Fixation de lambeau pédiculé régional ou distal, membre inférieur
86.76.29↔	Plastie de glissement-rotation d'autre site, étendue	86.78.29↔	Fixation de lambeau pédiculé régional ou distal, autre site
86.76.2a↔	Plastie de glissement-rotation, pied, étendue	86.78.30↔	Opération plastique combinée de peau et de tissu sous-cutané, tête (sauf lèvre et bouche)
86.76.30↔	Plastie de transposition, tête (sauf lèvre et bouche), étendue	86.78.31↔	Opération plastique combinée de peau et de tissu sous-cutané, cou
86.76.31↔	Plastie de transposition, cou, étendue	86.78.32↔	Opération plastique combinée de peau et de tissu sous-cutané, épaule et bras
86.76.32↔	Plastie de transposition, épaule et bras, étendue	86.78.33↔	Opération plastique combinée de peau et de tissu sous-cutané, avant-bras
86.76.33↔	Plastie de transposition, avant-bras, étendue	86.78.34↔	Opération plastique combinée de peau et de tissu sous-cutané, paroi thoracique et dos
86.76.34↔	Plastie de transposition, paroi thoracique et dos, étendue	86.78.35↔	Opération plastique combinée de peau et de tissu sous-cutané, région abdominale
86.76.35↔	Plastie de transposition, région abdominale, étendue	86.78.36↔	Opération plastique combinée de peau et de tissu sous-cutané, région inguino-génitale
86.76.36↔	Plastie de transposition, région inguino-génitale, étendue	86.78.37↔	Opération plastique combinée de peau et de tissu sous-cutané, fesses
86.76.37↔	Plastie de transposition, fesses, étendue	86.78.38↔	Opération plastique combinée de peau et de tissu sous-cutané, membre inférieur
86.76.38↔	Plastie de transposition, cuisse et jambe, étendue	86.78.39↔	Opération plastique combinée de peau et de tissu sous-cutané, autre site
86.76.39↔	Plastie de transposition, autre site, étendue	86.78.40↔	Fixation d'autre lambeau pédiculé ou libre, tête (sauf lèvre et bouche)
86.76.3a↔	Plastie de transposition, pied, étendue	86.78.41↔	Fixation d'autre lambeau pédiculé ou libre, cou
86.76.40↔	Plastie de lambeau insulaire, tête (sauf lèvre et bouche), étendue	86.78.42↔	Fixation d'autre lambeau pédiculé ou libre, épaule et bras
86.76.41↔	Plastie de lambeau insulaire, cou, étendue	86.78.43↔	Fixation d'autre lambeau pédiculé ou libre, avant-bras
86.76.42↔	Plastie de lambeau insulaire, épaule et bras, étendue		
86.76.43↔	Plastie de lambeau insulaire, avant-bras, étendue		
86.76.44↔	Plastie de lambeau insulaire, paroi thoracique et dos, étendue		
86.76.45↔	Plastie de lambeau insulaire, région abdominale, étendue		
86.76.46↔	Plastie de lambeau insulaire, région inguino-génitale, étendue		
86.76.47↔	Plastie de lambeau insulaire, fesses, étendue		
86.76.48↔	Plastie de lambeau insulaire, cuisse et jambe, étendue		
86.76.49↔	Plastie de lambeau insulaire, autre site, étendue		
86.76.4a↔	Plastie de lambeau insulaire, pied, étendue		
86.76.99↔	Fixation de lambeau pédiculé ou libre à un autre site, étendue, autre		
86.77.00↔	Fixation avec autre plastie locale de lambeau, SAP		

86.78.44↔	Fixation d'autre lambeau pédiculé ou libre, paroi thoracique et dos	86.78.47↔	Fixation d'autre lambeau pédiculé ou libre, fesses
86.78.45↔	Fixation d'autre lambeau pédiculé ou libre, région abdominale	86.78.48↔	Fixation d'autre lambeau pédiculé ou libre, membre inférieur
86.78.46↔	Fixation d'autre lambeau pédiculé ou libre, région inguino-génitale	86.78.49↔	Fixation d'autre lambeau pédiculé ou libre, autre site
		86.78.99↔	Autre plastie de lambeau, autre

ADRG I53**Autres interventions sur la colonne vertébrale sans CC extrêmement sévères, avec intervention complexe ou halotraction**

Procédure dans le tableau I53-1 et procédure dans le tableau I53-2 ou procédure dans le tableau I53-3

DRG I53Z**Autres interventions sur la colonne vertébrale sans CC extrêmement sévères, avec intervention complexe ou halotraction****procédure I53-1**

03.01.00↔	Ablation de corps étranger dans le canal rachidien, SAP	03.09.49↔	Incision du canal rachidien, de la moelle épinière et des méninges rachidiennes, autre
03.01.10↔	Ablation de corps étranger dans le canal rachidien, par voie épidurale	03.09.90↔	Autre exploration du canal rachidien
03.01.99↔	Ablation de corps étranger dans le canal rachidien, autre	03.09.91↔	Autre décompression du canal rachidien
03.02↔	Réouverture de site de laminectomie	03.09.99↔	Autre exploration et décompression des structures du canal rachidien, autre
03.09.00↔	Autre exploration et décompression des structures du canal rachidien, SAP	03.1↔	Section de racine nerveuse intraspinale
03.09.10↔	Abord de la colonne cervicale, SAP	03.32.00↔	Biopsie de la moelle épinière et des méninges rachidiennes, SAP
03.09.11↔	Abord de la colonne cervicale, par voie ventrale, 1 segment	03.32.10↔	Biopsie fermée [percutanée] [à l'aiguille] de la moelle épinière et des méninges rachidiennes
03.09.12↔	Abord de la colonne cervicale, par voie ventrale, 2 segments	03.32.20↔	Biopsie ouverte de la moelle épinière et des méninges rachidiennes
03.09.13↔	Abord de la colonne cervicale, par voie ventrale, 3 segments et plus	03.32.99↔	Biopsie de la moelle épinière et des méninges rachidiennes, autre
03.09.14↔	Abord de la colonne cervicale (par laminotomie ou hémilamectomie), par voie dorsale, 1 segment	03.4x.00↔	Excision ou destruction de lésion de la moelle épinière ou des méninges rachidiennes, SAP
03.09.15↔	Abord de la colonne cervicale (par laminotomie ou hémilamectomie), par voie dorsale, 2 segments	03.4x.10↔	Excision ou destruction de tissu tumoral de la moelle épinière (intramédullaire)
03.09.16↔	Abord de la colonne cervicale (par laminotomie ou hémilamectomie), par voie dorsale, 3 segments et plus	03.4x.11↔	Excision ou destruction de tissu tumoral de méninges et d'os rachidiens
03.09.17↔	Abord de la colonne dorsale	03.4x.12↔	Excision ou destruction de tissu tumoral de racine nerveuse intra-rachidienne et de ganglion intraspinal
03.09.19↔	Abord de la colonne cervicale, autre	03.4x.19↔	Excision ou destruction de tissu tumoral de la moelle épinière et des méninges rachidiennes, autre
03.09.20↔	Abord de la colonne dorsale, SAP	03.4x.20↔	Excision ou destruction d'autre lésion de la moelle épinière (intramédullaire)
03.09.21↔	Abord de la colonne dorsale, par voie ventrale, 1 segment	03.4x.21↔	Excision ou destruction d'autre lésion des méninges rachidiennes
03.09.22↔	Abord de la colonne dorsale, par voie ventrale, 2 segments	03.4x.22↔	Excision ou destruction d'autre lésion de racine nerveuse intra-rachidienne et de ganglion intraspinal
03.09.23↔	Abord de la colonne dorsale, par voie ventrale, 3 segments et plus	03.4x.29↔	Excision ou destruction d'autre lésion de la moelle épinière et des méninges rachidiennes, autre
03.09.24↔	Abord de la colonne dorsale (par laminotomie ou hémilamectomie), par voie dorsale, 1 segment	03.4x.99↔	Excision ou destruction de lésion de la moelle épinière et des méninges rachidiennes, autre
03.09.25↔	Abord de la colonne dorsale (par laminotomie ou hémilamectomie), par voie dorsale, 2 segments	03.53.11↔	Réduction fermée de fracture vertébrale avec fixateurs externes
03.09.26↔	Abord de la colonne dorsale (par laminotomie ou hémilamectomie), par voie dorsale, 3 segments et plus	03.53.20↔	Réduction ouverte de fracture vertébrale
03.09.29↔	Abord de la colonne dorsale, autre	03.59.00↔	Autres réparations et opérations plastiques de structures médullaires, SAP
03.09.30↔	Abord de la colonne lombaire, SAP	03.59.10↔	Autres réparations et opérations plastiques de structures médullaires, fermeture de diastématomyélie
03.09.31↔	Abord de la colonne lombaire, par voie ventrale, 1 segment	03.59.11↔	Autres réparations et opérations plastiques de structures médullaires, section de filum terminale
03.09.32↔	Abord de la colonne lombaire, par voie ventrale, 2 segments	03.59.12↔	Autres réparations et opérations plastiques de structures médullaires, fermeture de fistule rachidienne
03.09.33↔	Abord de la colonne lombaire, par voie ventrale, 3 segments et plus	03.59.13↔	Autres réparations et opérations plastiques de structures médullaires, plastie de la dure-mère [duroplastie] rachidienne
03.09.34↔	Abord de la colonne lombaire (par laminotomie ou flavectomie), par voie dorsale, 1 segment	03.59.99↔	Autres réparations et opérations plastiques de structures médullaires, autre
03.09.35↔	Abord de la colonne lombaire (par laminotomie ou flavectomie), par voie dorsale, 2 segments	03.6↔	Libération d'adhérences de moelle épinière et de racine nerveuse
03.09.36↔	Abord de la colonne lombaire (par laminotomie ou flavectomie), par voie dorsale, 3 segments et plus	03.79↔	Autre dérivation de méninges rachidiennes
03.09.37↔	Abord de la colonne lombaire, abord du sacrum et du coccyx	03.93.00↔	Implantation ou remplacement d'électrode(s) de neurostimulateur rachidien, SAP
03.09.39↔	Abord de la colonne lombaire, autre		
03.09.40↔	Incision du canal rachidien, de la moelle épinière et des méninges rachidiennes, SAP		
03.09.41↔	Incision du canal rachidien pour drainage de liquide épidual		
03.09.43↔	Incision de la moelle épinière et des méninges rachidiennes pour drainage de liquide sous-dural		
03.09.44↔	Incision de la moelle épinière et des méninges rachidiennes pour drainage d'hématome intramédullaire		
03.09.45↔	Incision de la moelle épinière et des méninges rachidiennes pour drainage d'abcès intramédullaire		

03.93.10↔	Implantation ou remplacement d'électrode(s) de neurostimulateur épidural temporaire, système à une électrode, stimulation d'essai	78.49.21↔	Remplacement de corps vertébral par implant (p. ex. lors de cyphose): 1 corps vertébral
03.93.11↔	Implantation ou remplacement d'électrode(s) de neurostimulateur épidural temporaire, système à plusieurs électrodes, stimulation d'essai	78.49.22↔	Remplacement de corps vertébral par implant (p. ex. lors de cyphose): 2 corps vertébraux
03.93.20↔	Implantation ou remplacement d'électrode(s) de neurostimulateur épidural permanent par voie percutanée, système à une électrode, stimulation continue	78.49.23↔	Remplacement de corps vertébral par implant (p. ex. lors de cyphose): 3 corps vertébraux
03.93.21↔	Implantation ou remplacement d'électrode(s) de neurostimulateur épidural permanent par voie percutanée, système à plusieurs électrodes, stimulation continue	78.49.24↔	Remplacement de corps vertébral par implant (p. ex. lors de cyphose): 4 corps vertébraux
03.93.22↔	Implantation ou remplacement par voie chirurgicale ouverte d'électrode(s) de neurostimulateur épidural permanent, système à une électrode, stimulation continue	78.49.25↔	Remplacement de corps vertébral par implant (p. ex. lors de cyphose): 5 corps vertébraux ou plus
03.93.23↔	Implantation ou remplacement par voie chirurgicale ouverte d'électrode(s) de neurostimulateur épidural permanent, système à plusieurs électrodes, stimulation continue	78.49.26↔	Remplacement de corps vertébral par autre matériau (p. ex. lors de cyphose), 1 corps vertébral
03.93.30↔	Implantation ou remplacement d'électrode sous-durale pour stimulation de racine antérieure	78.49.27↔	Remplacement de corps vertébral par autre matériau (p. ex. lors de cyphose), 2 corps vertébraux
03.93.99↔	Implantation ou remplacement d'électrode(s) de neurostimulateur rachidien, autre	78.49.28↔	Remplacement de corps vertébral par autre matériau (p. ex. lors de cyphose), 3 corps vertébraux
03.97↔	Révision de shunt de méninge rachidienne	78.49.29↔	Remplacement de corps vertébral (p. ex. lors de cyphose), autre
03.98↔	Ablation de shunt de méninge rachidienne	78.49.2a↔	Remplacement de corps vertébral par autre matériau (p. ex. lors de cyphose), 4 corps vertébraux ou plus
03.99.00↔	Autre opération de la moelle épinière et du canal rachidien, SAP	78.49.31↔	Réparation complexe de la colonne vertébrale (p. ex. lors de cyphose) par greffe antérieure
03.99.10↔	Opération de vaisseau(x) intramédullaire(s) (ligature, destruction, résection)	78.49.32↔	Réparation complexe de la colonne vertébrale (p. ex. lors de cyphose) par kyphectomie (p. ex. selon Lindseth-Selzer)
03.99.19↔	Autre opération de vaisseaux intramédullaires	78.49.33↔	Réparation complexe de la colonne vertébrale (p. ex. lors de cyphose) par correction dorsale sans libération ventrale
03.99.20↔	Opération des voies d'écoulement du liquide céphalo-rachidien, mise en place de réservoir sous-cutané de LCR	78.49.34↔	Réparation complexe de la colonne vertébrale (p. ex. lors de cyphose) par correction dorsale avec libération ventrale
03.99.21↔	Opération des voies d'écoulement du liquide céphalo-rachidien, révision de réservoir sous-cutané de LCR, de cathéter ou de pompe à médicament pour perfusion intrathécale et épidurale	78.49.35↔	Réparation complexe de la colonne vertébrale (p. ex. lors de cyphose) par correction dorso-ventrale
03.99.22↔	Opération sur les voies d'écoulement du liquide céphalo-rachidien, enlèvement de réservoir sous-cutané de LCR	78.49.36↔	Ostéotomie de la colonne vertébrale et spondylodèse polysegmentaire lordosante dorsale selon Zielke (p. ex. lors de cyphose)
03.99.29↔	Autre opération des voies d'écoulement du LCR	78.49.37↔	Ostéotomie de la colonne vertébrale et ostéotomie de soustraction transpédiculaire (p. ex. selon Thomasen ou selon Hsu-Yau-Leong) (p. ex. lors de cyphose)
03.99.30↔	Révision (sans remplacement) d'électrode(s) de neurostimulateur rachidien, électrode en baguette, système à une électrode	78.49.38↔	Ostéotomie de la colonne vertébrale et spondylodèse monosegmentaire lordosante cervico-thoracique (p. ex. selon Mason, Urist ou Simmons) (p. ex. lors de cyphose)
03.99.31↔	Révision (sans remplacement) d'électrode(s) de neurostimulateur rachidien, électrode en baguette, système à plusieurs électrodes	78.49.40↔	Réparation complexe de la colonne vertébrale (p. ex. lors de scoliose) par épiphysiodèse du cartilage de croissance à l'aide d'agrafes en alliage à mémoire de forme [Shape Memory Alloy (SMA) Staples], 1 agrafe
03.99.32↔	Révision (sans remplacement) d'électrode(s) de neurostimulateur rachidien, électrode à plaque, système à une électrode	78.49.41↔	Réparation complexe de la colonne vertébrale (p. ex. lors de scoliose) par épiphysiodèse du cartilage de croissance à l'aide d'agrafes en alliage à mémoire de forme [Shape Memory Alloy (SMA) Staples], 2 agrafes
03.99.33↔	Révision (sans remplacement) d'électrode(s) de neurostimulateur rachidien, électrode à plaque, système à plusieurs électrodes	78.49.42↔	Réparation complexe de la colonne vertébrale (p. ex. lors de scoliose) par épiphysiodèse du cartilage de croissance à l'aide d'agrafes en alliage à mémoire de forme [Shape Memory Alloy (SMA) Staples], 3 agrafes
03.99.40↔	Révision (sans remplacement) de cathéter pour perfusion intrathécale et épidurale	78.49.43↔	Réparation complexe de la colonne vertébrale (p. ex. lors de scoliose) par épiphysiodèse du cartilage de croissance à l'aide d'agrafes en alliage à mémoire de forme [Shape Memory Alloy (SMA) Staples], 4 agrafes
03.99.99↔	Autre opération de la moelle épinière et du canal rachidien, autre	78.49.44↔	Réparation complexe de la colonne vertébrale (p. ex. lors de scoliose) par épiphysiodèse du cartilage de croissance à l'aide d'agrafes en alliage à mémoire de forme [Shape Memory Alloy (SMA) Staples], 5 agrafes
33.34.00↔	Thoracoplastie, SAP	78.49.45↔	Réparation complexe de la colonne vertébrale (p. ex. lors de scoliose) par épiphysiodèse du cartilage de croissance à l'aide d'agrafes en alliage à mémoire de forme [Shape Memory Alloy (SMA) Staples], 6 agrafes
33.34.10↔	Thoracoplastie partielle	78.49.46↔	Réparation complexe de la colonne vertébrale (p. ex. lors de scoliose) par épiphysiodèse du cartilage de croissance à l'aide d'agrafes en alliage à mémoire de forme [Shape Memory Alloy (SMA) Staples], 7 agrafes
33.34.20↔	Thoracoplastie complète	78.49.47↔	Réparation complexe de la colonne vertébrale (p. ex. lors de scoliose) par épiphysiodèse du cartilage de croissance à l'aide d'agrafes en alliage à mémoire de forme [Shape Memory Alloy (SMA) Staples], 8 agrafes
33.34.99↔	Thoracoplastie, autre	78.49.48↔	Réparation complexe de la colonne vertébrale (p. ex. lors de scoliose) par épiphysiodèse du cartilage de croissance à l'aide d'agrafes en alliage à mémoire de forme [Shape Memory Alloy (SMA) Staples], 9 agrafes
56.92↔	Implantation de stimulateur urétéral électronique		
56.93↔	Remplacement de stimulateur urétéral électronique		
56.94↔	Enlèvement de stimulateur urétéral électronique		
57.96↔	Implantation de stimulateur vésical électronique		
57.97↔	Remplacement de stimulateur vésical électronique		
57.98↔	Ablation de stimulateur vésical électronique		
77.29.20↔	Ostéotomie cunéiforme, vertèbre		
77.69.11↔	Excision locale de lésion ou de tissu osseux, corps vertébraux		
77.69.21↔	Débridement de la colonne vertébrale		
77.89.20↔	Autre ostectomie partielle, vertèbre, résection d'odontoïde		
77.89.21↔	Autre ostectomie partielle, vertèbre, corps vertébral		
77.89.22↔	Autre ostectomie partielle, vertèbre, autres parties		
77.99.20↔	Ostectomie totale, corps vertébral		
77.99.99↔	Ostectomie totale, autre site spécifié, sauf os de la face, autre		
78.49.20↔	Remplacement de corps vertébral (p. ex. lors de cyphose), SAP		

78.49.4a↔	Réparation complexe de la colonne vertébrale (p. ex. lors de scoliose) par épiphysiodèse du cartilage de croissance à l'aide d'agrafes en alliage à mémoire de forme [Shape Memory Alloy (SMA) Staples], 10 agrafes	78.49.70↔	Réparation complexe de la colonne vertébrale, SAP
78.49.4b↔	Réparation complexe de la colonne vertébrale (p. ex. lors de scoliose) par épiphysiodèse du cartilage de croissance à l'aide d'agrafes en alliage à mémoire de forme [Shape Memory Alloy (SMA) Staples], 11 agrafes	78.49.71↔	Réparation complexe de la colonne vertébrale (p. ex. lors de scoliose) par tiges sous-cutanées selon Harrington (chez l'enfant)
78.49.4c↔	Réparation complexe de la colonne vertébrale (p. ex. lors de scoliose) par épiphysiodèse du cartilage de croissance à l'aide d'agrafes en alliage à mémoire de forme [Shape Memory Alloy (SMA) Staples], 12 agrafes	78.49.79↔	Réparation complexe de la colonne vertébrale, autre
78.49.4d↔	Réparation complexe de la colonne vertébrale (p. ex. lors de scoliose) par épiphysiodèse du cartilage de croissance à l'aide d'agrafes en alliage à mémoire de forme [Shape Memory Alloy (SMA) Staples], 13 agrafes et plus	78.49.80↔	Grefe osseuse et implantation de matériel de remplacement osseux sur la colonne vertébrale, SAP
78.49.4e↔	Réparation complexe de la colonne vertébrale (p. ex. lors de scoliose) par épiphysiodèse dorso-ventrale	78.49.81↔	Grefe (de lamelles) d'os spongieux ou cortico-spongieux (autologue) sur la colonne vertébrale
78.49.4f↔	Réparation complexe de la colonne vertébrale (p. ex. lors de scoliose) par épiphysiodèse unilatérale avec fusion vertébrale dorsale	78.49.82↔	Implantation sur la colonne vertébrale de matériel de remplacement osseux à base de fibres de collagène revêtues d'hydroxyapatite, non enrichi en ostéoblastes
78.49.4g↔	Réparation complexe de la colonne vertébrale (p. ex. lors de scoliose) par épiphysiodèse bilatérale avec fusion vertébrale dorsale	78.49.83↔	Implantation sur la colonne vertébrale de matériel de remplacement osseux à base de fibres de collagène revêtues d'hydroxyapatite, enrichi en ostéoblastes
78.49.50↔	Spondylodèse de correction dorsale ou ventrale instrumentale (p. ex. lors de scoliose), SAP	78.49.84↔	Implantation sur la colonne vertébrale de matériel de remplacement osseux en céramique, non enrichi en ostéoblastes
78.49.51↔	Spondylodèse de correction dorsale instrumentale (p. ex. lors de scoliose), sans stabilité primaire, 3 à 6 segments	78.49.85↔	Implantation sur la colonne vertébrale de matériel de remplacement osseux en céramique, enrichi en ostéoblastes
78.49.52↔	Spondylodèse de correction dorsale instrumentale (p. ex. lors de scoliose), sans stabilité primaire, 7 à 10 segments	78.49.86↔	Utilisation d'une matrice osseuse humaine déminéralisée, non enrichie en ostéoblastes
78.49.53↔	Spondylodèse de correction dorsale instrumentale (p. ex. lors de scoliose), sans stabilité primaire, 11 segments ou plus	78.49.87↔	Utilisation d'une matrice osseuse humaine déminéralisée, enrichie en ostéoblastes
78.49.54↔	Spondylodèse de correction dorsale instrumentale (p. ex. lors de scoliose), avec stabilité primaire, 3 à 6 segments	78.49.89↔	Grefe osseuse et implantation de matériel de remplacement osseux sur la colonne vertébrale, autre
78.49.55↔	Spondylodèse de correction dorsale instrumentale (p. ex. lors de scoliose), avec stabilité primaire, 7 à 10 segments	78.50.00↔	Fixation interne de l'os sans réduction de fracture, site non spécifié, SAP
78.49.56↔	Spondylodèse de correction dorsale instrumentale (p. ex. lors de scoliose), avec stabilité primaire, 11 segments ou plus	78.50.11↔	Fixation osseuse, colonne vertébrale
78.49.57↔	Spondylodèse de correction ventrale instrumentale (p. ex. lors de scoliose), sans stabilité primaire, 3 à 6 segments	78.50.30↔	Technique d'ostéosynthèse, colonne vertébrale, SAP
78.49.58↔	Spondylodèse de correction ventrale instrumentale (p. ex. lors de scoliose), sans stabilité primaire, 7 à 10 segments	78.50.31↔	Ostéosynthèse par vis, colonne vertébrale
78.49.59↔	Spondylodèse de correction dorsale ou ventrale instrumentale (p. ex. lors de scoliose), autre	78.50.32↔	Ostéosynthèse par cerclage au fil métallique, colonne vertébrale
78.49.5a↔	Spondylodèse de correction ventrale instrumentale (p. ex. lors de scoliose), sans stabilité primaire, 11 segments ou plus	78.50.33↔	Ostéosynthèse par système d'agrafes, colonne vertébrale
78.49.5b↔	Spondylodèse de correction ventrale instrumentale (p. ex. lors de scoliose), avec stabilité primaire, 3 à 6 segments	78.50.34↔	Ostéosynthèse par plaque-crochet, colonne vertébrale
78.49.5c↔	Spondylodèse de correction ventrale instrumentale (p. ex. lors de scoliose), avec stabilité primaire, 7 à 10 segments	78.50.35↔	Ostéosynthèse par système de vis à tige, colonne vertébrale
78.49.5d↔	Spondylodèse de correction ventrale instrumentale (p. ex. lors de scoliose), avec stabilité primaire, 11 segments ou plus	78.50.36↔	Ostéosynthèse par système de vis-plaque ventral, colonne vertébrale
78.49.60↔	Spondylodèse de correction dorsoventrale combinée instrumentale (p. ex. lors de scoliose), SAP	78.50.37↔	Ostéosynthèse par système de vis-plaque dorsal, colonne vertébrale
78.49.61↔	Spondylodèse de correction dorsoventrale combinée instrumentale (p. ex. lors de scoliose), sans stabilité primaire, 3 à 6 segments	78.50.39↔	Technique d'ostéosynthèse, colonne vertébrale, autre
78.49.62↔	Spondylodèse de correction dorsoventrale combinée instrumentale (p. ex. lors de scoliose), sans stabilité primaire, 7 à 10 segments	78.50.99↔	Fixation interne de l'os sans réduction de fracture, site non spécifié, autre
78.49.63↔	Spondylodèse de correction dorsoventrale combinée instrumentale (p. ex. lors de scoliose), sans stabilité primaire, 11 segments ou plus	78.59.20↔	Révision (sans remplacement) de matériel d'ostéosynthèse, colonne vertébrale
78.49.64↔	Spondylodèse de correction dorsoventrale combinée instrumentale (p. ex. lors de scoliose), avec stabilité primaire, 3 à 6 segments	80.50↔	Autres excision ou destruction de disque intervertébral, SAP
78.49.65↔	Spondylodèse de correction dorsoventrale combinée instrumentale (p. ex. lors de scoliose), avec stabilité primaire, 7 à 10 segments	80.51.00↔	Excision de disque intervertébral, SAP
78.49.66↔	Spondylodèse de correction dorsoventrale combinée instrumentale (p. ex. lors de scoliose), avec stabilité primaire, 11 segments ou plus	80.51.10↔	Excision chirurgicale ouverte de disque intervertébral
78.49.69↔	Spondylodèse dorso-ventrale combinée avec correction instrumentale de position (p. ex. lors de scoliose), autre	80.51.11↔	Excision chirurgicale ouverte de deux disques intervertébraux
		80.51.12↔	Excision chirurgicale ouverte de trois disques intervertébraux ou plus
		80.51.20↔	Excision percutanée de disque intervertébral par endoscopie
		80.51.99↔	Excision de disque intervertébral, autre
		80.52↔	Chimionucléolyse de disque intervertébral
		80.59.00↔	Autre destruction de disque intervertébral, SAP
		80.59.10↔	Autre destruction de disque intervertébral, ablation d'un séquestre libre
		80.59.20↔	Autre destruction de disque intervertébral, reprise après récidence
		80.59.21↔	Autre destruction de disque intervertébral, reprise avec libération racinaire (radiculolyse) après récidence
		80.59.30↔	Autre destruction de disque intervertébral, décompression avec nucléoplastie
		80.59.40↔	Autre destruction de disque intervertébral, thermomodulation minimale invasive du collagène discal
		80.59.50↔	Autre destruction de disque intervertébral, reconstruction avec implant discal à base cellulaire
		80.59.99↔	Autre destruction de disque intervertébral, autre
		81.00↔	Arthrodèse de vertèbre, SAP
		81.02↔	Autre arthrodèse cervicale antérieure
		81.03↔	Autre arthrodèse cervicale postérieure
		81.04↔	Arthrodèse dorsale ou dorsolombaire antérieure
		81.05↔	Arthrodèse dorsale ou dorsolombaire postérieure
		81.06↔	Arthrodèse lombaire ou lombo-sacrée antérieure

81.07↔	Arthrodèse lombaire ou lombo-sacrée intratransversaire	81.66.10↔	Kyphoplastie, 1 corps vertébral
81.08↔	Arthrodèse lombaire ou lombo-sacrée postérieure	81.66.11↔	Kyphoplastie, 2 corps vertébraux
81.30↔	Reprise d'arthrodèse vertébrale, SAP	81.66.12↔	Kyphoplastie, 3 corps vertébraux
81.32↔	Reprise d'autre arthrodèse cervicale antérieure	81.66.13↔	Kyphoplastie, 4 corps vertébraux et plus
81.33↔	Reprise d'autre arthrodèse cervicale postérieure	81.66.99↔	Kyphoplastie, autre
81.34↔	Reprise d'arthrodèse dorsale ou dorsolombaire antérieure	84.51.00↔	Insertion de dispositif intervertébral d'arthrodèse, SAP
81.35↔	Reprise d'arthrodèse dorsale ou dorsolombaire postérieure	84.51.10↔	Insertion de cage(s) intervertébrale(s), 1 segment
81.36↔	Reprise d'arthrodèse lombaire ou lombo-sacrée antérieure	84.51.11↔	Insertion de cage(s) intervertébrale(s), 2 segments
81.37↔	Reprise d'arthrodèse lombaire ou lombo-sacrée intratransversaire	84.51.12↔	Insertion de cage(s) intervertébrale(s), 3 segments
81.39↔	Reprise d'arthrodèse, NCA	84.51.13↔	Insertion de cage(s) intervertébrale(s), 4 segments ou plus
81.62.00↔	Arthrodèse ou reprise d'arthrodèse de 2 - 3 vertèbres, SAP	84.51.99↔	Insertion de dispositif intervertébral d'arthrodèse, autre
81.62.10↔	Arthrodèse de 2 vertèbres par voie postérieure	84.59↔	Insertion d'autre dispositif vertébral
81.62.11↔	Arthrodèse intracorporeale antérieure et postérieure combinée de 2 vertèbres	84.60↔	Insertion de prothèse discale, sans autre précision
81.62.12↔	Arthrodèse intracorporeale antérieure de 2 vertèbres	84.61↔	Insertion de prothèse discale partielle, cervicale
81.62.13↔	Arthrodèse postérieure dynamique de 2 vertèbres	84.62↔	Insertion de prothèse discale totale, cervicale
81.62.20↔	Arthrodèse postérieure de 3 vertèbres	84.63↔	Insertion de prothèse discale, thoracique
81.62.21↔	Arthrodèse intracorporeale antérieure et postérieure combinée de 3 vertèbres	84.64↔	Insertion de prothèse discale partielle, lombo-sacrée
81.62.22↔	Arthrodèse intracorporeale antérieure de 3 vertèbres	84.65↔	Insertion de prothèse discale totale, lombo-sacrée
81.62.23↔	Arthrodèse postérieure dynamique de 3 vertèbres	84.66.00↔	Révision ou remplacement de prothèse discale artificielle, cervicale, SAP
81.62.99↔	Arthrodèse ou reprise d'arthrodèse de 2 - 3 vertèbres, autre	84.66.10↔	Remplacement de prothèse discale artificielle, cervicale
81.63.00↔	Arthrodèse ou reprise d'arthrodèse de 4 - 8 vertèbres, SAP	84.66.20↔	Révision de prothèse discale artificielle, cervicale
81.63.10↔	Arthrodèse postérieure de 4 - 6 vertèbres	84.66.99↔	Révision ou remplacement de prothèse discale artificielle, cervicale, autre
81.63.11↔	Arthrodèse intracorporeale antérieure et postérieure combinée de 4 - 6 vertèbres	84.67↔	Révision ou remplacement de prothèse discale artificielle, thoracique
81.63.12↔	Arthrodèse intracorporeale antérieure de 4 - 6 vertèbres	84.68.00↔	Révision ou remplacement de prothèse discale artificielle, lombo-sacrée, SAP
81.63.13↔	Arthrodèse postérieure dynamique de 4 - 6 vertèbres	84.68.10↔	Remplacement de prothèse discale artificielle, lombo-sacrée
81.63.20↔	Arthrodèse postérieure de 7 - 8 vertèbres	84.68.20↔	Révision de prothèse discale artificielle, lombo-sacrée
81.63.21↔	Arthrodèse intracorporeale antérieure et postérieure combinée de 7 - 8 vertèbres	84.68.99↔	Révision ou remplacement de prothèse discale artificielle, lombo-sacrée, autre
81.63.22↔	Arthrodèse intracorporeale antérieure de 7 - 8 vertèbres	84.69.00↔	Révision ou remplacement de prothèse discale artificielle, SAP
81.63.23↔	Arthrodèse postérieure dynamique de 7 - 8 vertèbres	84.69.10↔	Remplacement de prothèse discale artificielle
81.63.99↔	Arthrodèse ou reprise d'arthrodèse de 4 - 8 vertèbres, autre	84.69.20↔	Révision de prothèse discale artificielle
81.64.00↔	Arthrodèse ou reprise d'arthrodèse de 9 vertèbres ou plus, SAP	84.69.99↔	Révision ou remplacement de prothèse discale artificielle, autre
81.64.10↔	Arthrodèse postérieure de 9 vertèbres ou plus	84.81.00↔	Révision de système(s) interépineux, SAP
81.64.11↔	Arthrodèse intracorporeale antérieure et postérieure combinée de 9 vertèbres ou plus	84.81.20↔	Révision de système(s) interépineux
81.64.99↔	Arthrodèse ou reprise d'arthrodèse de 9 vertèbres ou plus, autre	84.81.99↔	Révision de système(s) interépineux, autre
81.65.00↔	Vertébroplastie, SAP	84.82↔	Insertion ou remplacement de dispositif(s) de fixation dynamique avec vis pédiculaires
81.65.10↔	Vertébroplastie, 1 corps vertébral	84.83↔	Révision de dispositif de fixation dynamique avec vis pédiculaires
81.65.11↔	Vertébroplastie, 2 corps vertébraux	84.84↔	Insertion ou remplacement de dispositif(s) de remplacement de facettes articulaires
81.65.12↔	Vertébroplastie, 3 corps vertébraux	84.85↔	Révision de dispositif(s) de remplacement de facettes articulaires
81.65.13↔	Vertébroplastie, 4 corps vertébraux et plus		
81.65.99↔	Vertébroplastie, autre		
81.66.00↔	Kyphoplastie, SAP		

procédure I53-2

03.02↔	Réouverture de site de laminectomie	03.09.24↔	Abord de la colonne dorsale (par laminotomie ou hémilamectomie), par voie dorsale, 1 segment
03.09.00↔	Autre exploration et décompression des structures du canal rachidien, SAP	03.09.25↔	Abord de la colonne dorsale (par laminotomie ou hémilamectomie), par voie dorsale, 2 segments
03.09.10↔	Abord de la colonne cervicale, SAP	03.09.26↔	Abord de la colonne dorsale (par laminotomie ou hémilamectomie), par voie dorsale, 3 segments et plus
03.09.11↔	Abord de la colonne cervicale, par voie ventrale, 1 segment	03.09.29↔	Abord de la colonne dorsale, autre
03.09.12↔	Abord de la colonne cervicale, par voie ventrale, 2 segments	03.09.30↔	Abord de la colonne lombaire, SAP
03.09.13↔	Abord de la colonne cervicale, par voie ventrale, 3 segments et plus	03.09.31↔	Abord de la colonne lombaire, par voie ventrale, 1 segment
03.09.14↔	Abord de la colonne cervicale (par laminotomie ou hémilamectomie), par voie dorsale, 1 segment	03.09.32↔	Abord de la colonne lombaire, par voie ventrale, 2 segments
03.09.15↔	Abord de la colonne cervicale (par laminotomie ou hémilamectomie), par voie dorsale, 2 segments	03.09.33↔	Abord de la colonne lombaire, par voie ventrale, 3 segments et plus
03.09.16↔	Abord de la colonne cervicale (par laminotomie ou hémilamectomie), par voie dorsale, 3 segments et plus	03.09.34↔	Abord de la colonne lombaire (par laminotomie ou flavectomie), par voie dorsale, 1 segment
03.09.17↔	Abord de la charnière crânio-cervicale	03.09.35↔	Abord de la colonne lombaire (par laminotomie ou flavectomie), par voie dorsale, 2 segments
03.09.19↔	Abord de la colonne cervicale, autre	03.09.36↔	Abord de la colonne lombaire (par laminotomie ou flavectomie), par voie dorsale, 3 segments et plus
03.09.20↔	Abord de la colonne dorsale, SAP	03.09.37↔	Abord de la colonne lombaire, abord du sacrum et du coccyx
03.09.21↔	Abord de la colonne dorsale, par voie ventrale, 1 segment	03.09.39↔	Abord de la colonne lombaire, autre
03.09.22↔	Abord de la colonne dorsale, par voie ventrale, 2 segments		
03.09.23↔	Abord de la colonne dorsale, par voie ventrale, 3 segments et plus		

03.09.40↔	Incision du canal rachidien, de la moelle épinière et des méninges rachidiennes, SAP	78.49.26↔	Remplacement de corps vertébral par autre matériau (p. ex. lors de cyphose), 1 corps vertébral
03.09.41↔	Incision du canal rachidien pour drainage de liquide épidual	78.49.27↔	Remplacement de corps vertébral par autre matériau (p. ex. lors de cyphose), 2 corps vertébraux
03.09.43↔	Incision de la moelle épinière et des méninges rachidiennes pour drainage de liquide sous-dural	78.49.28↔	Remplacement de corps vertébral par autre matériau (p. ex. lors de cyphose), 3 corps vertébraux
03.09.44↔	Incision de la moelle épinière et des méninges rachidiennes pour drainage d'hématome intramédullaire	78.49.29↔	Remplacement de corps vertébral (p. ex. lors de cyphose), autre
03.09.45↔	Incision de la moelle épinière et des méninges rachidiennes pour drainage d'abcès intramédullaire	78.50.00↔	Fixation interne de l'os sans réduction de fracture, site non spécifié, SAP
03.09.49↔	Incision du canal rachidien, de la moelle épinière et des méninges rachidiennes, autre	78.50.11↔	Fixation osseuse, colonne vertébrale
03.09.90↔	Autre exploration du canal rachidien	78.50.30↔	Technique d'ostéosynthèse, colonne vertébrale, SAP
03.09.91↔	Autre décompression du canal rachidien	78.50.31↔	Ostéosynthèse par vis, colonne vertébrale
03.09.99↔	Autre exploration et décompression des structures du canal rachidien, autre	78.50.32↔	Ostéosynthèse par cerclage au fil métallique, colonne vertébrale
03.1↔	Section de racine nerveuse intraspinale	78.50.33↔	Ostéosynthèse par système d'agrafes, colonne vertébrale
03.51↔	Réparation de méningocèle spinale	78.50.34↔	Ostéosynthèse par plaque-crochet, colonne vertébrale
03.52↔	Réparation de myéломéningocèle	78.50.35↔	Ostéosynthèse par système de vis à tige, colonne vertébrale
03.53.11↔	Réduction fermée de fracture vertébrale avec fixateurs externes	78.50.36↔	Ostéosynthèse par système de vis-plaque ventral, colonne vertébrale
03.53.20↔	Réduction ouverte de fracture vertébrale	78.50.37↔	Ostéosynthèse par système de vis-plaque dorsal, colonne vertébrale
03.59.00↔	Autres réparations et opérations plastiques de structures médullaires, SAP	78.50.39↔	Technique d'ostéosynthèse, colonne vertébrale, autre
03.59.10↔	Autres réparations et opérations plastiques de structures médullaires, fermeture de diastématomyélie	78.50.99↔	Fixation interne de l'os sans réduction de fracture, site non spécifié, autre
03.59.11↔	Autres réparations et opérations plastiques de structures médullaires, section de filum terminale	80.51.00↔	Excision de disque intervertébral, SAP
03.59.12↔	Autres réparations et opérations plastiques de structures médullaires, fermeture de fistule rachidienne	80.51.10↔	Excision chirurgicale ouverte de disque intervertébral
03.59.13↔	Autres réparations et opérations plastiques de structures médullaires, plastie de la dure-mère [duroplastie] rachidienne	80.51.11↔	Excision chirurgicale ouverte de deux disques intervertébraux
03.59.99↔	Autres réparations et opérations plastiques de structures médullaires, autre	80.51.12↔	Excision chirurgicale ouverte de trois disques intervertébraux ou plus
03.6↔	Libération d'adhérences de moelle épinière et de racine nerveuse	80.51.20↔	Excision percutanée de disque intervertébral par endoscopie
03.99.00↔	Autre opération de la moelle épinière et du canal rachidien, SAP	80.51.99↔	Excision de disque intervertébral, autre
03.99.10↔	Opération de vaisseau(x) intramédullaire(s) (ligature, destruction, résection)	81.30↔	Reprise d'arthrodèse vertébrale, SAP
03.99.19↔	Autre opération de vaisseaux intramédullaires	81.36↔	Reprise d'arthrodèse lombaire ou lombosacrée antérieure
03.99.20↔	Opération des voies d'écoulement du liquide céphalo-rachidien, mise en place de réservoir sous-cutané de LCR	81.37↔	Reprise d'arthrodèse lombaire ou lombosacrée intratransversaire
03.99.21↔	Opération des voies d'écoulement du liquide céphalo-rachidien, révision de réservoir sous-cutané de LCR, de cathéter ou de pompe à médicament pour perfusion intrathécale et épidual	81.39↔	Reprise d'arthrodèse, NCA
03.99.22↔	Opération sur les voies d'écoulement du liquide céphalo-rachidien, enlèvement de réservoir sous-cutané de LCR	81.63.00↔	Arthrodèse ou reprise d'arthrodèse de 4 - 8 vertèbres, SAP
03.99.29↔	Autre opération des voies d'écoulement du LCR	81.63.10↔	Arthrodèse postérieure de 4 - 6 vertèbres
03.99.30↔	Révision (sans remplacement) d'électrode(s) de neurostimulateur rachidien, électrode en baguette, système à une électrode	81.63.11↔	Arthrodèse intracorporeale antérieure et postérieure combinée de 4 - 6 vertèbres
03.99.31↔	Révision (sans remplacement) d'électrode(s) de neurostimulateur rachidien, électrode en baguette, système à plusieurs électrodes	81.63.12↔	Arthrodèse intracorporeale antérieure de 4 - 6 vertèbres
03.99.32↔	Révision (sans remplacement) d'électrode(s) de neurostimulateur rachidien, électrode à plaque, système à une électrode	81.63.13↔	Arthrodèse postérieure dynamique de 4 - 6 vertèbres
03.99.33↔	Révision (sans remplacement) d'électrode(s) de neurostimulateur rachidien, électrode à plaque, système à plusieurs électrodes	81.63.20↔	Arthrodèse postérieure de 7 - 8 vertèbres
03.99.40↔	Révision (sans remplacement) de cathéter pour perfusion intrathécale et épidual	81.63.21↔	Arthrodèse intracorporeale antérieure et postérieure combinée de 7 - 8 vertèbres
03.99.99↔	Autre opération de la moelle épinière et du canal rachidien, autre	81.63.22↔	Arthrodèse intracorporeale antérieure de 7 - 8 vertèbres
78.49.20↔	Remplacement de corps vertébral (p. ex. lors de cyphose), SAP	81.63.23↔	Arthrodèse postérieure dynamique de 7 - 8 vertèbres
78.49.21↔	Remplacement de corps vertébral par implant (p. ex. lors de cyphose): 1 corps vertébral	81.63.99↔	Arthrodèse ou reprise d'arthrodèse de 4 - 8 vertèbres, autre
78.49.22↔	Remplacement de corps vertébral par implant (p. ex. lors de cyphose): 2 corps vertébraux	81.64.00↔	Arthrodèse ou reprise d'arthrodèse de 9 vertèbres ou plus, SAP
78.49.23↔	Remplacement de corps vertébral par implant (p. ex. lors de cyphose): 3 corps vertébraux	81.64.10↔	Arthrodèse postérieure de 9 vertèbres ou plus
78.49.24↔	Remplacement de corps vertébral par implant (p. ex. lors de cyphose): 4 corps vertébraux	81.64.11↔	Arthrodèse intracorporeale antérieure et postérieure combinée de 9 vertèbres ou plus
78.49.25↔	Remplacement de corps vertébral par implant (p. ex. lors de cyphose): 5 corps vertébraux ou plus	81.64.99↔	Arthrodèse ou reprise d'arthrodèse de 9 vertèbres ou plus, autre
		81.65.00↔	Vertébroplastie, SAP
		81.65.10↔	Vertébroplastie, 1 corps vertébral
		81.65.11↔	Vertébroplastie, 2 corps vertébraux
		81.65.12↔	Vertébroplastie, 3 corps vertébraux
		81.65.13↔	Vertébroplastie, 4 corps vertébraux et plus
		81.65.99↔	Vertébroplastie, autre
		81.66.00↔	Kyphoplastie, SAP
		81.66.10↔	Kyphoplastie, 1 corps vertébral
		81.66.11↔	Kyphoplastie, 2 corps vertébraux
		81.66.12↔	Kyphoplastie, 3 corps vertébraux
		81.66.13↔	Kyphoplastie, 4 corps vertébraux et plus
		81.66.99↔	Kyphoplastie, autre
		84.51.00↔	Insertion de dispositif intervertébral d'arthrodèse, SAP
		84.51.10↔	Insertion de cage(s) intervertébrale(s), 1 segment
		84.51.11↔	Insertion de cage(s) intervertébrale(s), 2 segments
		84.51.12↔	Insertion de cage(s) intervertébrale(s), 3 segments
		84.51.13↔	Insertion de cage(s) intervertébrale(s), 4 segments ou plus
		84.51.99↔	Insertion de dispositif intervertébral d'arthrodèse, autre
		84.59↔	Insertion d'autre dispositif vertébral

84.60↔	Insertion de prothèse discale, sans autre précision	84.68.99↔	Révision ou remplacement de prothèse discale artificielle, lombosacrée, autre
84.61↔	Insertion de prothèse discale partielle, cervicale	84.69.00↔	Révision ou remplacement de prothèse discale artificielle, SAP
84.62↔	Insertion de prothèse discale totale, cervicale	84.69.10↔	Remplacement de prothèse discale artificielle
84.63↔	Insertion de prothèse discale, thoracique	84.69.20↔	Révision de prothèse discale artificielle
84.64↔	Insertion de prothèse discale partielle, lombosacrée	84.69.99↔	Révision ou remplacement de prothèse discale artificielle, autre
84.65↔	Insertion de prothèse discale totale, lombosacrée	84.81.00↔	Révision de système(s) interépineux, SAP
84.66.00↔	Révision ou remplacement de prothèse discale artificielle, cervicale, SAP	84.81.20↔	Révision de système(s) interépineux
84.66.10↔	Remplacement de prothèse discale artificielle, cervicale	84.81.99↔	Révision de système(s) interépineux, autre
84.66.20↔	Révision de prothèse discale artificielle, cervicale	84.82↔	Insertion ou remplacement de dispositif(s) de fixation dynamique avec vis pédiculaires
84.66.99↔	Révision ou remplacement de prothèse discale artificielle, cervicale, autre	84.83↔	Révision de dispositif de fixation dynamique avec vis pédiculaires
84.67↔	Révision ou remplacement de prothèse discale artificielle, thoracique	84.84↔	Insertion ou remplacement de dispositif(s) de remplacement de facettes articulaires
84.68.00↔	Révision ou remplacement de prothèse discale artificielle, lombosacrée, SAP	84.85↔	Révision de dispositif(s) de remplacement de facettes articulaires
84.68.10↔	Remplacement de prothèse discale artificielle, lombosacrée		
84.68.20↔	Révision de prothèse discale artificielle, lombosacrée		

procédure I53-3

02.94‡↔	Insertion ou remplacement de matériel de traction crânienne ou dispositif de halo	93.41‡↔	Traction vertébrale par appareillage crânien
---------	-----------------------------------------------------------------------------------	---------	----------------------------------------------

ADRG I54**Radiothérapie pour maladies et troubles de l'appareil musculosquelettique et du tissu conjonctif, moins de 9 séances d'irradiation**

Procédure dans le tableau I54-1 et Durée de séjour > 1 jour

DRG I54Z**Radiothérapie pour maladies et troubles de l'appareil musculosquelettique et du tissu conjonctif, moins de 9 séances d'irradiation****procédure I54-1**

92.20↔	Perfusion d'isotope radioactif liquide	92.24.14↔	Téléradiothérapie à photons, accélérateur linéaire, radiothérapie avec modulation d'intensité: positionnement guidé par l'image (IGRT)
92.21.00↔	Radiothérapie superficielle: SAP	92.24.21↔	Téléradiothérapie à photons, accélérateur linéaire, jusqu'à 2 champs d'irradiation: sans guidage par l'image
92.21.01↔	Radiothérapie superficielle: jusqu'à 2 champs d'irradiation	92.24.22↔	Téléradiothérapie à photons, accélérateur linéaire, plus de 2 champs d'irradiation: sans guidage par l'image
92.21.02↔	Radiothérapie superficielle: plus de 2 champs d'irradiation	92.24.23↔	Téléradiothérapie à photons, accélérateur linéaire, radiothérapie conformationnelle en 3D: sans guidage par l'image
92.22.00↔	Radiothérapie en orthovoltage: SAP	92.24.24↔	Téléradiothérapie à photons, accélérateur linéaire, radiothérapie avec modulation d'intensité: sans guidage par l'image
92.22.01↔	Radiothérapie en orthovoltage: jusqu'à 2 champs d'irradiation	92.24.30↔	Téléradiothérapie à photons: radiothérapie hautement complexe à l'aide d'équipements spécialisés
92.22.02↔	Radiothérapie en orthovoltage: plus de 2 champs d'irradiation	92.25.00↔	Téléradiothérapie par électron, accélérateur linéaire, SAP
92.22.11↔	Radiothérapie peropératoire par rayons X, jusqu'à 300 kV	92.25.01↔	Téléradiothérapie par électron, accélérateur linéaire, irradiation large
92.22.12↔	Radiothérapie peropératoire par rayons X, 300 kV - < 1 MV	92.25.02↔	Téléradiothérapie par électron, accélérateur linéaire, irradiation hémicorporelle
92.22.19↔	Autre radiothérapie peropératoire par rayons X	92.25.03↔	Téléradiothérapie par électron, accélérateur linéaire, irradiation corporelle totale
92.23.00↔	Radiothérapie de haut voltage: SAP	92.25.04↔	Téléradiothérapie par électron, accélérateur linéaire, radiothérapie peropératoire
92.23.01↔	Appareil de télécobalt, jusqu'à 2 champs d'irradiation	92.25.09↔	Téléradiothérapie par électron, accélérateur linéaire, autre
92.23.02↔	Appareil de télécobalt, 3 à 4 champs d'irradiation	92.25.11↔	Téléradiothérapie par électron, accélérateur linéaire, positionnement guidé par l'image
92.23.03↔	Appareil de télécobalt plus de 4 champs d'irradiation ou radiothérapie conformationnelle en 3D	92.25.12↔	Téléradiothérapie par électron, accélérateur linéaire, jusqu'à 2 champs d'irradiation, positionnement guidé par l'image
92.23.08↔	Radiothérapie de haut voltage: autres isotopes	92.25.13↔	Téléradiothérapie par électron, accélérateur linéaire, plus de 2 champs d'irradiation, positionnement guidé par l'image
92.23.09↔	Autre appareil de télécobalt	92.25.14↔	Téléradiothérapie par électron, accélérateur linéaire, radiothérapie conformationnelle en 3D, positionnement guidé par l'image
92.24.00↔	Téléradiothérapie à photons, accélérateur linéaire, SAP	92.25.15↔	Téléradiothérapie par électron, accélérateur linéaire, radiothérapie avec modulation d'intensité, positionnement guidé par l'image
92.24.01↔	Téléradiothérapie à photons, accélérateur linéaire, irradiation large		
92.24.02↔	Téléradiothérapie à photons, accélérateur linéaire, irradiation hémicorporelle		
92.24.03↔	Téléradiothérapie à photons, accélérateur linéaire, irradiation corporelle totale		
92.24.04↔	Téléradiothérapie à photons, accélérateur linéaire, radiothérapie peropératoire		
92.24.09↔	Téléradiothérapie à photons, accélérateur linéaire, autre		
92.24.11↔	Téléradiothérapie à photons, accélérateur linéaire, jusqu'à 2 champs d'irradiation: positionnement guidé par l'image (IGRT)		
92.24.12↔	Téléradiothérapie à photons, accélérateur linéaire, plus de 2 champs d'irradiation: positionnement guidé par l'image (IGRT)		
92.24.13↔	Téléradiothérapie à photons, accélérateur linéaire, radiothérapie conformationnelle en 3D: positionnement guidé par l'image (IGRT)		

92.25.21↔	Téléradiothérapie par électron, accélérateur linéaire, jusqu'à 2 champs d'irradiation, sans guidage par l'image	92.28.07↔	Radiothérapie par iode radioactif: dose thérapeutique de I-131 de 5 GBq et plus: avec administration de thyrotropine recombinante (rh-TSH)
92.25.22↔	Téléradiothérapie par électron, accélérateur linéaire, plus de 2 champs d'irradiation, sans guidage par l'image	92.28.11↔	Thérapie de métastases osseuses par radionucléides libres
92.25.23↔	Téléradiothérapie par électron, accélérateur linéaire, radiothérapie conformationnelle en 3D, sans guidage par l'image	92.28.12↔	Traitement palliatif de la douleur associée aux métastases osseuses par des radionucléides libres en intraveineuse
92.25.24↔	Téléradiothérapie par électron, accélérateur linéaire, radiothérapie avec modulation d'intensité, sans guidage par l'image	92.28.13↔	Radiothérapie par ciblage de récepteurs avec des analogues de la somatostatine conjugués au DOTA
92.26.00↔	Autre téléradiothérapie par particule radioactive, SAP	92.28.20↔	Radioimmunothérapie par 90Y-ibritumomab-tiuxétan, parentérale
92.26.10↔	Protonthérapie, jusqu'à 2 champs d'irradiation, sans guidage par l'image	92.28.21↔	Administration parentérale de I-131-MIBG (méta-iodobenzylguanidine marquée à l'iode-131)
92.26.11↔	Protonthérapie, jusqu'à 2 champs d'irradiation, positionnement guidé par l'image	92.28.31↔	Radio-chimioembolisation intravasculaire sélective par le I-131-lipiodol
92.26.20↔	Protonthérapie, plus de 2 champs d'irradiation, sans guidage par l'image	92.28.32↔	Radiothérapie intravasculaire sélective (SIRT) par embolisation avec des microsphères marquées à l'yttrium-90
92.26.21↔	Protonthérapie, plus de 2 champs d'irradiation, positionnement guidé par l'image	92.28.33↔	Brachythérapie endovasculaire au rhénium-188
92.26.99↔	Autre téléradiothérapie par particule radioactive, autre	92.29.00↔	Brachythérapie par des sources scellées de radionucléides, SAP
92.27.00↔	Implantation ou insertion d'élément radioactif (brachythérapie par des sources scellées de radionucléides), surface corporelle, site d'application autre ou non spécifié	92.29.09↔	Autre brachythérapie par des sources scellées de radionucléides
92.27.10↔	Implantation ou insertion d'élément radioactif (brachythérapie par des sources scellées de radionucléides), organes génitaux féminins, SAP	92.29.11↔	Brachythérapie interstitielle par implantation de sources radioactives amovibles dans un seul plan, faible débit de dose
92.27.11↔	Implantation ou insertion d'élément radioactif (brachythérapie par des sources scellées de radionucléides), intra-utérine	92.29.12↔	Brachythérapie interstitielle par implantation de sources radioactives amovibles dans un seul plan, débit de dose pulsé (pulsed dose rate)
92.27.12↔	Implantation ou insertion d'élément radioactif (brachythérapie par des sources scellées de radionucléides), intravaginale	92.29.13↔	Brachythérapie interstitielle par implantation de sources radioactives amovibles dans un seul plan, haut débit de dose
92.27.13↔	Implantation ou insertion d'élément radioactif (brachythérapie par des sources scellées de radionucléides), intra-utérine et intravaginale combinée	92.29.19↔	Brachythérapie interstitielle par implantation de sources radioactives amovibles dans un seul plan, autre
92.27.21↔	Implantation ou insertion d'élément radioactif (brachythérapie par des sources scellées de radionucléides), surface corporelle	92.29.21↔	Brachythérapie interstitielle par implantation de sources radioactives amovibles en fonction du volume dans plusieurs plans, faible débit de dose
92.27.22↔	Implantation ou insertion d'élément radioactif (brachythérapie par des sources scellées de radionucléides), intracavitaire	92.29.22↔	Brachythérapie interstitielle par implantation de sources radioactives amovibles en fonction du volume dans plusieurs plans, débit de dose pulsé (pulsed dose rate)
92.27.23↔	Implantation ou insertion d'élément radioactif (brachythérapie par des sources scellées de radionucléides), intraluminaire	92.29.23↔	Brachythérapie interstitielle par implantation de sources radioactives amovibles en fonction du volume dans plusieurs plans, haut débit de dose
92.27.30↔	Implantation ou insertion d'élément radioactif (brachythérapie par des sources scellées de radionucléides), vaisseau non spécifié	92.29.24↔	Brachythérapie par implantation peropératoire de sources radioactives amovibles dans plusieurs plans, haut débit de dose
92.27.31↔	Implantation ou insertion d'élément radioactif (brachythérapie par des sources scellées de radionucléides), vaisseau coronaire	92.29.29↔	Brachythérapie interstitielle par implantation de sources radioactives amovibles en fonction du volume dans plusieurs plans, autre
92.27.39↔	Implantation ou insertion d'élément radioactif (brachythérapie par des sources scellées de radionucléides), autre vaisseau	92.29.31↔	Brachythérapie interstitielle par implantation de sources radioactives permanentes (jusqu'à 10)
92.27.40↔	Implantation ou insertion peropératoires d'élément radioactif (brachythérapie par des sources scellées de radionucléides)	92.29.32↔	Brachythérapie interstitielle par implantation de sources radioactives permanentes (de 10 à 15)
92.27.70↔	Moulages radioactifs, SAP	92.29.33↔	Brachythérapie interstitielle par implantation de sources radioactives permanentes (de 16 à 20)
92.27.71↔	Moulages radioactifs: construction et application de moulage radioactif superficiel	92.29.34↔	Brachythérapie interstitielle par implantation de sources radioactives permanentes (de 21 à 25)
92.27.72↔	Moulages radioactifs: construction et pose d'applicateur non utilisé sur la surface corporelle	92.29.35↔	Brachythérapie interstitielle par implantation de sources radioactives permanentes (de 26 à 30)
92.27.73↔	Moulages radioactifs: construction et pose d'applicateur oculaire	92.29.36↔	Brachythérapie interstitielle par implantation de sources radioactives permanentes (de 31 à 35)
92.27.79↔	Autres moulages radioactifs	92.29.37↔	Brachythérapie interstitielle par implantation de sources radioactives permanentes (de 36 à 40)
92.28.00↔	Injection ou instillation de radio-isotope, SAP	92.29.38↔	Brachythérapie interstitielle par implantation de sources radioactives permanentes (de 41 à 45)
92.28.01↔	Instillation d'un radionucléide libre dans l'articulation	92.29.39↔	Brachythérapie interstitielle par implantation de sources radioactives permanentes (de 46 à 50)
92.28.02↔	Radiothérapie par iode radioactif: dose thérapeutique de I-131 jusqu'à 1,2 GBq: sans administration de thyrotropine recombinante (rh-TSH)	92.29.3a↔	Brachythérapie interstitielle par implantation de sources radioactives permanentes (de 51 à 55)
92.28.03↔	Radiothérapie par iode radioactif: dose thérapeutique de I-131 jusqu'à 1,2 GBq: avec administration de thyrotropine recombinante (rh-TSH)	92.29.3b↔	Brachythérapie interstitielle par implantation de sources radioactives permanentes (de 56 à 60)
92.28.04↔	Radiothérapie par iode radioactif: dose thérapeutique de I-131 de plus de 1,2 GBq à moins de 5 GBq: sans administration de thyrotropine recombinante (rh-TSH)	92.29.3c↔	Brachythérapie interstitielle par implantation de sources radioactives permanentes (de 61 à 65)
92.28.05↔	Radiothérapie par iode radioactif: dose thérapeutique de I-131 de plus de 1,2 GBq à moins de 5 GBq: avec administration de thyrotropine recombinante (rh-TSH)	92.29.3d↔	Brachythérapie interstitielle par implantation de sources radioactives permanentes (de 66 à 70)
92.28.06↔	Radiothérapie par iode radioactif: dose thérapeutique de I-131 de 5 GBq et plus: sans administration de thyrotropine recombinante (rh-TSH)	92.29.3e↔	Brachythérapie interstitielle par implantation de sources radioactives permanentes (plus de 70)
		92.29.40↔	Brachythérapie par applicateurs superficiels, SAP

92.29.49↔	Autre brachythérapie par applicateurs superficiels	92.29.88↔	Planification d'irradiation pour radiothérapie percutanée et brachythérapie, planification pour radiothérapie avec fusion d'images CT/IRM/TEP
92.29.51↔	Enlèvement de sources scellées de radionucléides ou d'applicateurs inactifs sous anesthésie	92.29.89↔	Planification d'irradiation pour radiothérapie percutanée et brachythérapie, autre
92.29.60↔	Construction et adaptation d'aides de fixation et d'aides thérapeutiques pour la radiothérapie, dispositif de fixation, SAP	92.30.00↔	Radiochirurgie stéréotaxique en un temps, SAP
92.29.61↔	Construction et adaptation d'aides de fixation et d'aides thérapeutiques pour la radiothérapie, dispositif de fixation, simple	92.30.01↔	Radiochirurgie stéréotaxique, en un temps: cérébrale, SAP
92.29.62↔	Construction et adaptation d'aides de fixation et d'aides thérapeutiques pour la radiothérapie, dispositif de fixation, difficulté moyenne	92.30.02↔	Radiochirurgie stéréotaxique, en un temps: extracérébrale, SAP
92.29.63↔	Construction et adaptation d'aides de fixation et d'aides thérapeutiques pour la radiothérapie, dispositif de fixation, complexe	92.30.20↔	Radiochirurgie stéréotaxique, en un temps: cérébrale, radiothérapie à intensité modulée
92.29.64↔	Construction et adaptation d'aides de fixation et d'aides thérapeutiques pour la radiothérapie, aides thérapeutiques	92.30.21↔	Radiochirurgie stéréotaxique, en un temps: cérébrale, Intensity Modulated Arc Therapy (IMAT).
92.29.65↔	Construction et adaptation d'aides de fixation et d'aides thérapeutiques pour la radiothérapie, blocs individuels ou collimateur multilames (MLC)	92.30.22↔	Radiochirurgie stéréotaxique, en un temps: cérébrale, guidée par l'image
92.29.69↔	Construction et adaptation d'aides de fixation et d'aides thérapeutiques pour la radiothérapie, autres	92.30.30↔	Radiochirurgie stéréotaxique, en un temps: extracérébrale, radiothérapie avec modulation d'intensité
92.29.70↔	Simulation d'irradiation pour radiothérapie externe et brachythérapie, SAP	92.30.31↔	Radiochirurgie stéréotaxique, en un temps: extracérébrale, Intensity Modulated Arc Therapy (IMAT).
92.29.71↔	Simulation d'irradiation pour radiothérapie externe et brachythérapie: simulation guidée par CT pour la radiothérapie externe	92.30.32↔	Radiochirurgie stéréotaxique, en un temps: extracérébrale, guidée par l'image
92.29.72↔	Simulation d'irradiation pour radiothérapie externe et brachythérapie, simulation guidée par CT pour la brachythérapie	92.30.99↔	Radiochirurgie stéréotaxique, en un temps, autre
92.29.73↔	Simulation d'irradiation pour radiothérapie externe et brachythérapie, détermination du champ à l'aide d'un simulateur de radiothérapie, sans planification 3D	92.31.00↔	Radiochirurgie à photons non spécifiée, cérébrale
92.29.74↔	Simulation d'irradiation pour radiothérapie externe et brachythérapie, détermination du champ à l'aide d'un simulateur de radiothérapie, avec planification 3D	92.31.10↔	Radiochirurgie à photons non spécifiée, extracérébrale
92.29.79↔	Simulation d'irradiation pour radiothérapie externe et brachythérapie, autre	92.32.00↔	Radiochirurgie photonique multisources, SAP
92.29.80↔	Planification d'irradiation pour radiothérapie percutanée et brachythérapie, SAP	92.32.01↔	Radiochirurgie photonique multisources: gamma-knife
92.29.81↔	Planification d'irradiation pour radiothérapie percutanée et brachythérapie, planification pour radiothérapie avec modulation d'intensité	92.33.00↔	Radiochirurgie aux particules, SAP
92.29.82↔	Planification d'irradiation pour radiothérapie percutanée et brachythérapie, planification pour radiothérapie avec fusion d'images CT/IRM	92.33.01↔	Autre radiothérapie de haut voltage: radiochirurgie stéréotaxique, en un temps, cérébrale
92.29.83↔	Planification d'irradiation pour radiothérapie percutanée et brachythérapie, planification pour brachythérapie, moyennement complexe	92.33.11↔	Autre radiothérapie de haut voltage: radiochirurgie stéréotaxique, en un temps, extracérébrale
92.29.84↔	Planification d'irradiation pour radiothérapie percutanée et brachythérapie, planification pour brachythérapie, complexe	92.39.01↔	Autre radiothérapie de haut voltage, radiochirurgie stéréotaxique, fractionnée, cérébrale, SAP
92.29.85↔	Planification d'irradiation pour radiothérapie percutanée et brachythérapie, sans planification dosimétrique individuelle	92.39.11↔	Autre radiothérapie de haut voltage, radiochirurgie stéréotaxique, fractionnée, extracérébrale, SAP
92.29.86↔	Planification d'irradiation pour radiothérapie percutanée et brachythérapie, planification pour radiothérapie percutanée, avec planification dosimétrique individuelle	92.39.20↔	Autre radiothérapie de haut voltage, radiochirurgie stéréotaxique, fractionnée: cérébrale, radiothérapie à intensité modulée
92.29.87↔	Planification d'irradiation pour radiothérapie percutanée et brachythérapie, planification pour radiothérapie avec fusion d'images CT/TEP	92.39.21↔	Autre radiothérapie de haut voltage, radiochirurgie stéréotaxique, fractionnée: cérébrale, Intensity Modulated Arc Therapy (IMAT).
		92.39.22↔	Autre radiothérapie de haut voltage, radiochirurgie stéréotaxique, fractionnée: cérébrale, guidée par l'image
		92.39.29↔	Autre radiothérapie de haut voltage, radiochirurgie stéréotaxique, fractionnée, extracérébrale, autre
		92.39.30↔	Autre radiothérapie de haut voltage, radiochirurgie stéréotaxique, fractionnée: extracérébrale, radiothérapie avec modulation d'intensité
		92.39.31↔	Autre radiothérapie de haut voltage, radiochirurgie stéréotaxique, fractionnée: extracérébrale, Intensity Modulated Arc Therapy (IMAT).
		92.39.32↔	Autre radiothérapie de haut voltage, radiochirurgie stéréotaxique, fractionnée: extracérébrale, guidée par l'image
		92.39.39↔	Autre radiothérapie de haut voltage, radiochirurgie stéréotaxique, fractionnée, extracérébrale, autre
		92.41↔	Radiothérapie par électrons peropérateur

ADRG I56**Autres interventions sur la colonne vertébrale sans CC extrêmement sévères, sans intervention complexe ou implantation d'un écarteur interépineux**

Au moins un(e) procédure dans le tableau I56-1

DRG I56Z**Autres interventions sur la colonne vertébrale sans CC extrêmement sévères, sans intervention complexe ou implantation d'un écarteur interépineux****procédure I56-1**

03.01.00↔	Ablation de corps étranger dans le canal rachidien, SAP	03.01.99↔	Ablation de corps étranger dans le canal rachidien, autre
03.01.10↔	Ablation de corps étranger dans le canal rachidien, par voie épидurale	03.02↔	Réouverture de site de laminectomie

03.09.00↔	Autre exploration et décompression des structures du canal rachidien, SAP	03.4x.19↔	Excision ou destruction de tissu tumoral de la moelle épinière et des méninges rachidiennes, autre
03.09.10↔	Abord de la colonne cervicale, SAP	03.4x.20↔	Excision ou destruction d'autre lésion de la moelle épinière (intramédullaire)
03.09.11↔	Abord de la colonne cervicale, par voie ventrale, 1 segment	03.4x.21↔	Excision ou destruction d'autre lésion des méninges rachidiennes
03.09.12↔	Abord de la colonne cervicale, par voie ventrale, 2 segments	03.4x.22↔	Excision ou destruction d'autre lésion de racine nerveuse intrarachidienne et de ganglion intraspinal
03.09.13↔	Abord de la colonne cervicale, par voie ventrale, 3 segments et plus	03.4x.29↔	Excision ou destruction d'autre lésion de la moelle épinière et des méninges rachidiennes, autre
03.09.14↔	Abord de la colonne cervicale (par laminotomie ou hémilamectomie), par voie dorsale, 1 segment	03.4x.99↔	Excision ou destruction de lésion de la moelle épinière et des méninges rachidiennes, autre
03.09.15↔	Abord de la colonne cervicale (par laminotomie ou hémilamectomie), par voie dorsale, 2 segments	03.53.11↔	Réduction fermée de fracture vertébrale avec fixateurs externes
03.09.16↔	Abord de la colonne cervicale (par laminotomie ou hémilamectomie), par voie dorsale, 3 segments et plus	03.53.20↔	Réduction ouverte de fracture vertébrale
03.09.17↔	Abord de la charnière crânio-cervicale	03.59.00↔	Autres réparations et opérations plastiques de structures médullaires, SAP
03.09.19↔	Abord de la colonne cervicale, autre	03.59.10↔	Autres réparations et opérations plastiques de structures médullaires, fermeture de diastématomyélie
03.09.20↔	Abord de la colonne dorsale, SAP	03.59.11↔	Autres réparations et opérations plastiques de structures médullaires, section de filum terminale
03.09.21↔	Abord de la colonne dorsale, par voie ventrale, 1 segment	03.59.12↔	Autres réparations et opérations plastiques de structures médullaires, fermeture de fistule rachidienne
03.09.22↔	Abord de la colonne dorsale, par voie ventrale, 2 segments	03.59.13↔	Autres réparations et opérations plastiques de structures médullaires, plastie de la dure-mère [duroplastie] rachidienne
03.09.23↔	Abord de la colonne dorsale, par voie ventrale, 3 segments et plus	03.59.99↔	Autres réparations et opérations plastiques de structures médullaires, autre
03.09.24↔	Abord de la colonne dorsale (par laminotomie ou hémilamectomie), par voie dorsale, 1 segment	03.6↔	Libération d'adhérences de moelle épinière et de racine nerveuse
03.09.25↔	Abord de la colonne dorsale (par laminotomie ou hémilamectomie), par voie dorsale, 2 segments	03.79↔	Autre dérivation de méninges rachidiennes
03.09.26↔	Abord de la colonne dorsale (par laminotomie ou hémilamectomie), par voie dorsale, 3 segments et plus	03.93.00↔	Implantation ou remplacement d'électrode(s) de neurostimulateur rachidien, SAP
03.09.29↔	Abord de la colonne dorsale, autre	03.93.10↔	Implantation ou remplacement d'électrode(s) de neurostimulateur épidural temporaire, système à une électrode, stimulation d'essai
03.09.30↔	Abord de la colonne lombaire, SAP	03.93.11↔	Implantation ou remplacement d'électrode(s) de neurostimulateur épidural temporaire, système à plusieurs électrodes, stimulation d'essai
03.09.31↔	Abord de la colonne lombaire, par voie ventrale, 1 segment	03.93.20↔	Implantation ou remplacement d'électrode(s) de neurostimulateur épidural permanent par voie percutanée, système à une électrode, stimulation continue
03.09.32↔	Abord de la colonne lombaire, par voie ventrale, 2 segments	03.93.21↔	Implantation ou remplacement d'électrode(s) de neurostimulateur épidural permanent par voie percutanée, système à plusieurs électrodes, stimulation continue
03.09.33↔	Abord de la colonne lombaire, par voie ventrale, 3 segments et plus	03.93.22↔	Implantation ou remplacement par voie chirurgicale ouverte d'électrode(s) de neurostimulateur épidural permanent, système à une électrode, stimulation continue
03.09.34↔	Abord de la colonne lombaire (par laminotomie ou flavectomie), par voie dorsale, 1 segment	03.93.23↔	Implantation ou remplacement par voie chirurgicale ouverte d'électrode(s) de neurostimulateur épidural permanent, système à plusieurs électrodes, stimulation continue
03.09.35↔	Abord de la colonne lombaire (par laminotomie ou flavectomie), par voie dorsale, 2 segments	03.93.30↔	Implantation ou remplacement d'électrode sous-durale pour stimulation de racine antérieure
03.09.36↔	Abord de la colonne lombaire (par laminotomie ou flavectomie), par voie dorsale, 3 segments et plus	03.93.99↔	Implantation ou remplacement d'électrode(s) de neurostimulateur rachidien, autre
03.09.37↔	Abord de la colonne lombaire, abord du sacrum et du coccyx	03.97↔	Révision de shunt de méninge rachidienne
03.09.39↔	Abord de la colonne lombaire, autre	03.98↔	Ablation de shunt de méninge rachidienne
03.09.40↔	Incision du canal rachidien, de la moelle épinière et des méninges rachidiennes, SAP	03.99.00↔	Autre opération de la moelle épinière et du canal rachidien, SAP
03.09.41↔	Incision du canal rachidien pour drainage de liquide épidural	03.99.10↔	Opération de vaisseau(x) intramédullaire(s) (ligature, destruction, résection)
03.09.43↔	Incision de la moelle épinière et des méninges rachidiennes pour drainage de liquide sous-dural	03.99.19↔	Autre opération de vaisseaux intramédullaires
03.09.44↔	Incision de la moelle épinière et des méninges rachidiennes pour drainage d'hématome intramédullaire	03.99.20↔	Opération des voies d'écoulement du liquide céphalo-rachidien, mise en place de réservoir sous-cutané de LCR
03.09.45↔	Incision de la moelle épinière et des méninges rachidiennes pour drainage d'abcès intramédullaire	03.99.21↔	Opération des voies d'écoulement du liquide céphalo-rachidien, révision de réservoir sous-cutané de LCR, de cathéter ou de pompe à médicament pour perfusion intrathécale et épidurale
03.09.49↔	Incision du canal rachidien, de la moelle épinière et des méninges rachidiennes, autre	03.99.22↔	Opération sur les voies d'écoulement du liquide céphalo-rachidien, enlèvement de réservoir sous-cutané de LCR
03.09.90↔	Autre exploration du canal rachidien	03.99.29↔	Autre opération des voies d'écoulement du LCR
03.09.91↔	Autre décompression du canal rachidien	03.99.30↔	Révision (sans remplacement) d'électrode(s) de neurostimulateur rachidien, électrode en baguette, système à une électrode
03.09.99↔	Autre exploration et décompression des structures du canal rachidien, autre	03.99.31↔	Révision (sans remplacement) d'électrode(s) de neurostimulateur rachidien, électrode en baguette, système à plusieurs électrodes
03.1↔	Section de racine nerveuse intraspinal		
03.32.00↔	Biopsie de la moelle épinière et des méninges rachidiennes, SAP		
03.32.10↔	Biopsie fermée [percutanée] [à l'aiguille] de la moelle épinière et des méninges rachidiennes		
03.32.20↔	Biopsie ouverte de la moelle épinière et des méninges rachidiennes		
03.32.99↔	Biopsie de la moelle épinière et des méninges rachidiennes, autre		
03.4x.00↔	Excision ou destruction de lésion de la moelle épinière ou des méninges rachidiennes, SAP		
03.4x.10↔	Excision ou destruction de tissu tumoral de la moelle épinière (intramédullaire)		
03.4x.11↔	Excision ou destruction de tissu tumoral de méninges et d'os rachidiens		
03.4x.12↔	Excision ou destruction de tissu tumoral de racine nerveuse intra-rachidienne et de ganglion intraspinal		

03.99.32↔	Révision (sans remplacement) d'électrode(s) de neurostimulateur rachidien, électrode à plaque, système à une électrode	78.49.41↔	Réparation complexe de la colonne vertébrale (p. ex. lors de scoliose) par épiphysiodèse du cartilage de croissance à l'aide d'agrafes en alliage à mémoire de forme [Shape Memory Alloy (SMA) Staples], 2 agrafes
03.99.33↔	Révision (sans remplacement) d'électrode(s) de neurostimulateur rachidien, électrode à plaque, système à plusieurs électrodes	78.49.42↔	Réparation complexe de la colonne vertébrale (p. ex. lors de scoliose) par épiphysiodèse du cartilage de croissance à l'aide d'agrafes en alliage à mémoire de forme [Shape Memory Alloy (SMA) Staples], 3 agrafes
03.99.40↔	Révision (sans remplacement) de cathéter pour perfusion intrathécale et épidurale	78.49.43↔	Réparation complexe de la colonne vertébrale (p. ex. lors de scoliose) par épiphysiodèse du cartilage de croissance à l'aide d'agrafes en alliage à mémoire de forme [Shape Memory Alloy (SMA) Staples], 4 agrafes
03.99.99↔	Autre opération de la moelle épinière et du canal rachidien, autre	78.49.44↔	Réparation complexe de la colonne vertébrale (p. ex. lors de scoliose) par épiphysiodèse du cartilage de croissance à l'aide d'agrafes en alliage à mémoire de forme [Shape Memory Alloy (SMA) Staples], 5 agrafes
33.34.00↔	Thoracoplastie, SAP	78.49.45↔	Réparation complexe de la colonne vertébrale (p. ex. lors de scoliose) par épiphysiodèse du cartilage de croissance à l'aide d'agrafes en alliage à mémoire de forme [Shape Memory Alloy (SMA) Staples], 6 agrafes
33.34.10↔	Thoracoplastie partielle	78.49.46↔	Réparation complexe de la colonne vertébrale (p. ex. lors de scoliose) par épiphysiodèse du cartilage de croissance à l'aide d'agrafes en alliage à mémoire de forme [Shape Memory Alloy (SMA) Staples], 7 agrafes
33.34.20↔	Thoracoplastie complète	78.49.47↔	Réparation complexe de la colonne vertébrale (p. ex. lors de scoliose) par épiphysiodèse du cartilage de croissance à l'aide d'agrafes en alliage à mémoire de forme [Shape Memory Alloy (SMA) Staples], 8 agrafes
33.34.99↔	Thoracoplastie, autre	78.49.48↔	Réparation complexe de la colonne vertébrale (p. ex. lors de scoliose) par épiphysiodèse du cartilage de croissance à l'aide d'agrafes en alliage à mémoire de forme [Shape Memory Alloy (SMA) Staples], 9 agrafes
56.92↔	Implantation de stimulateur urétral électronique	78.49.4a↔	Réparation complexe de la colonne vertébrale (p. ex. lors de scoliose) par épiphysiodèse du cartilage de croissance à l'aide d'agrafes en alliage à mémoire de forme [Shape Memory Alloy (SMA) Staples], 10 agrafes
56.93↔	Remplacement de stimulateur urétral électronique	78.49.4b↔	Réparation complexe de la colonne vertébrale (p. ex. lors de scoliose) par épiphysiodèse du cartilage de croissance à l'aide d'agrafes en alliage à mémoire de forme [Shape Memory Alloy (SMA) Staples], 11 agrafes
56.94↔	Enlèvement de stimulateur urétral électronique	78.49.4c↔	Réparation complexe de la colonne vertébrale (p. ex. lors de scoliose) par épiphysiodèse du cartilage de croissance à l'aide d'agrafes en alliage à mémoire de forme [Shape Memory Alloy (SMA) Staples], 12 agrafes
57.96↔	Implantation de stimulateur vésical électronique	78.49.4d↔	Réparation complexe de la colonne vertébrale (p. ex. lors de scoliose) par épiphysiodèse du cartilage de croissance à l'aide d'agrafes en alliage à mémoire de forme [Shape Memory Alloy (SMA) Staples], 13 agrafes et plus
57.97↔	Remplacement de stimulateur vésical électronique	78.49.4e↔	Réparation complexe de la colonne vertébrale (p. ex. lors de scoliose) par épiphysiodèse dorso-ventrale
57.98↔	Ablation de stimulateur vésical électronique	78.49.4f↔	Réparation complexe de la colonne vertébrale (p. ex. lors de scoliose) par épiphysiodèse unilatérale avec fusion vertébrale dorsale
77.29.20↔	Ostéotomie cunéiforme, vertèbre	78.49.4g↔	Réparation complexe de la colonne vertébrale (p. ex. lors de scoliose) par épiphysiodèse bilatérale avec fusion vertébrale dorsale
77.69.11↔	Excision locale de lésion ou de tissu osseux, corps vertébraux	78.49.50↔	Spondylodèse de correction dorsale ou ventrale instrumentale (p. ex. lors de scoliose), SAP
77.69.21↔	Débridement de la colonne vertébrale	78.49.51↔	Spondylodèse de correction dorsale instrumentale (p. ex. lors de scoliose), sans stabilité primaire, 3 à 6 segments
77.89.20↔	Autre ostectomie partielle, vertèbre, résection d'odontoïde	78.49.52↔	Spondylodèse de correction dorsale instrumentale (p. ex. lors de scoliose), sans stabilité primaire, 7 à 10 segments
77.89.21↔	Autre ostectomie partielle, vertèbre, corps vertébral	78.49.53↔	Spondylodèse de correction dorsale instrumentale (p. ex. lors de scoliose), sans stabilité primaire, 11 segments ou plus
77.89.22↔	Autre ostectomie partielle, vertèbre, autres parties	78.49.54↔	Spondylodèse de correction dorsale instrumentale (p. ex. lors de scoliose), avec stabilité primaire, 3 à 6 segments
77.99.20↔	Ostectomie totale, corps vertébral	78.49.55↔	Spondylodèse de correction dorsale instrumentale (p. ex. lors de scoliose), avec stabilité primaire, 7 à 10 segments
77.99.99↔	Ostectomie totale, autre site spécifié, sauf os de la face, autre	78.49.56↔	Spondylodèse de correction dorsale instrumentale (p. ex. lors de scoliose), avec stabilité primaire, 11 segments ou plus
78.49.20↔	Remplacement de corps vertébral (p. ex. lors de cyphose), SAP	78.49.57↔	Spondylodèse de correction ventrale instrumentale (p. ex. lors de scoliose), sans stabilité primaire, 3 à 6 segments
78.49.21↔	Remplacement de corps vertébral par implant (p. ex. lors de cyphose): 1 corps vertébral	78.49.58↔	Spondylodèse de correction ventrale instrumentale (p. ex. lors de scoliose), sans stabilité primaire, 7 à 10 segments
78.49.22↔	Remplacement de corps vertébral par implant (p. ex. lors de cyphose): 2 corps vertébraux		
78.49.23↔	Remplacement de corps vertébral par implant (p. ex. lors de cyphose): 3 corps vertébraux		
78.49.24↔	Remplacement de corps vertébral par implant (p. ex. lors de cyphose): 4 corps vertébraux		
78.49.25↔	Remplacement de corps vertébral par implant (p. ex. lors de cyphose): 5 corps vertébraux ou plus		
78.49.26↔	Remplacement de corps vertébral par autre matériau (p. ex. lors de cyphose), 1 corps vertébral		
78.49.27↔	Remplacement de corps vertébral par autre matériau (p. ex. lors de cyphose), 2 corps vertébraux		
78.49.28↔	Remplacement de corps vertébral par autre matériau (p. ex. lors de cyphose), 3 corps vertébraux		
78.49.29↔	Remplacement de corps vertébral (p. ex. lors de cyphose), autre		
78.49.2a↔	Remplacement de corps vertébral par autre matériau (p. ex. lors de cyphose), 4 corps vertébraux ou plus		
78.49.31↔	Réparation complexe de la colonne vertébrale (p. ex. lors de cyphose) par greffe antérieure		
78.49.32↔	Réparation complexe de la colonne vertébrale (p. ex. lors de cyphose) par kyphectomie (p. ex. selon Lindseth-Selzer)		
78.49.33↔	Réparation complexe de la colonne vertébrale (p. ex. lors de cyphose) par correction dorsale sans libération ventrale		
78.49.34↔	Réparation complexe de la colonne vertébrale (p. ex. lors de cyphose) par correction dorsale avec libération ventrale		
78.49.35↔	Réparation complexe de la colonne vertébrale (p. ex. lors de cyphose) par correction dorso-ventrale		
78.49.36↔	Ostéotomie de la colonne vertébrale et spondylodèse polysegmentaire lordosante dorsale selon Zielke (p. ex. lors de cyphose)		
78.49.37↔	Ostéotomie de la colonne vertébrale et ostéotomie de soustraction transpédiculaire (p. ex. selon Thomasen ou selon Hsu-Yau-Leong) (p. ex. lors de cyphose)		
78.49.38↔	Ostéotomie de la colonne vertébrale et spondylodèse monosegmentaire lordosante cervico-thoracique (p. ex. selon Mason, Urist ou Simmons) (p. ex. lors de cyphose)		
78.49.40↔	Réparation complexe de la colonne vertébrale (p. ex. lors de scoliose) par épiphysiodèse du cartilage de croissance à l'aide d'agrafes en alliage à mémoire de forme [Shape Memory Alloy (SMA) Staples], 1 agrafe		

78.49.59↔	Spondylodèse de correction dorsale ou ventrale instrumentale (p. ex. lors de scoliose), autre	78.50.99↔	Fixation interne de l'os sans réduction de fracture, site non spécifié, autre
78.49.5a↔	Spondylodèse de correction ventrale instrumentale (p. ex. lors de scoliose), sans stabilité primaire, 11 segments ou plus	78.59.20↔	Révision (sans remplacement) de matériel d'ostéosynthèse, colonne vertébrale
78.49.5b↔	Spondylodèse de correction ventrale instrumentale (p. ex. lors de scoliose), avec stabilité primaire, 3 à 6 segments	80.50↔	Autres excision ou destruction de disque intervertébral, SAP
78.49.5c↔	Spondylodèse de correction ventrale instrumentale (p. ex. lors de scoliose), avec stabilité primaire, 7 à 10 segments	80.51.00↔	Excision de disque intervertébral, SAP
78.49.5d↔	Spondylodèse de correction ventrale instrumentale (p. ex. lors de scoliose), avec stabilité primaire, 11 segments ou plus	80.51.10↔	Excision chirurgicale ouverte de disque intervertébral
78.49.60↔	Spondylodèse de correction dorsoventrale combinée instrumentale (p. ex. lors de scoliose), SAP	80.51.11↔	Excision chirurgicale ouverte de deux disques intervertébraux
78.49.61↔	Spondylodèse de correction dorsoventrale combinée instrumentale (p. ex. lors de scoliose), sans stabilité primaire, 3 à 6 segments	80.51.12↔	Excision chirurgicale ouverte de trois disques intervertébraux ou plus
78.49.62↔	Spondylodèse de correction dorsoventrale combinée instrumentale (p. ex. lors de scoliose), sans stabilité primaire, 7 à 10 segments	80.51.20↔	Excision percutanée de disque intervertébral par endoscopie
78.49.63↔	Spondylodèse de correction dorsoventrale combinée instrumentale (p. ex. lors de scoliose), sans stabilité primaire, 11 segments ou plus	80.51.99↔	Excision de disque intervertébral, autre
78.49.64↔	Spondylodèse de correction dorsoventrale combinée instrumentale (p. ex. lors de scoliose), avec stabilité primaire, 3 à 6 segments	80.52↔	Chimionucléolyse de disque intervertébral
78.49.65↔	Spondylodèse de correction dorsoventrale combinée instrumentale (p. ex. lors de scoliose), avec stabilité primaire, 7 à 10 segments	80.59.00↔	Autre destruction de disque intervertébral, SAP
78.49.66↔	Spondylodèse de correction dorsoventrale combinée instrumentale (p. ex. lors de scoliose), avec stabilité primaire, 11 segments ou plus	80.59.10↔	Autre destruction de disque intervertébral, ablation d'un séquestre libre
78.49.69↔	Spondylodèse dorso-ventrale combinée avec correction instrumentale de position (p. ex. lors de scoliose), autre	80.59.20↔	Autre destruction de disque intervertébral, reprise après récurrence
78.49.70↔	Réparation complexe de la colonne vertébrale, SAP	80.59.21↔	Autre destruction de disque intervertébral, reprise avec libération racinaire (radiculolyse) après récurrence
78.49.71↔	Réparation complexe de la colonne vertébrale (p. ex. lors de scoliose) par tiges sous-cutanées selon Harrington (chez l'enfant)	80.59.30↔	Autre destruction de disque intervertébral, décompression avec nucléoplastie
78.49.79↔	Réparation complexe de la colonne vertébrale, autre	80.59.40↔	Autre destruction de disque intervertébral, thermomodulation minimale invasive du collagène discal
78.49.80↔	Grefe osseuse et implantation de matériel de remplacement osseux sur la colonne vertébrale, SAP	80.59.50↔	Autre destruction de disque intervertébral, reconstruction avec implant discal à base cellulaire
78.49.81↔	Grefe (de lamelles) d'os spongieux ou cortico-spongieux (autologue) sur la colonne vertébrale	80.59.99↔	Autre destruction de disque intervertébral, autre
78.49.82↔	Implantation sur la colonne vertébrale de matériel de remplacement osseux à base de fibres de collagène revêtues d'hydroxyapatite, non enrichi en ostéoblastes	81.00↔	Arthrodèse de vertèbre, SAP
78.49.83↔	Implantation sur la colonne vertébrale de matériel de remplacement osseux à base de fibres de collagène revêtues d'hydroxyapatite, enrichi en ostéoblastes	81.02↔	Autre arthrodèse cervicale antérieure
78.49.84↔	Implantation sur la colonne vertébrale de matériel de remplacement osseux en céramique, non enrichi en ostéoblastes	81.03↔	Autre arthrodèse cervicale postérieure
78.49.85↔	Implantation sur la colonne vertébrale de matériel de remplacement osseux en céramique, enrichi en ostéoblastes	81.04↔	Arthrodèse dorsale ou dorsolombaire antérieure
78.49.86↔	Utilisation d'une matrice osseuse humaine déminéralisée, non enrichie en ostéoblastes	81.05↔	Arthrodèse dorsale ou dorsolombaire postérieure
78.49.87↔	Utilisation d'une matrice osseuse humaine déminéralisée, enrichie en ostéoblastes	81.06↔	Arthrodèse lombaire ou lombosacrée antérieure
78.49.89↔	Grefe osseuse et implantation de matériel de remplacement osseux sur la colonne vertébrale, autre	81.07↔	Arthrodèse lombaire ou lombosacrée intratransversaire
78.50.00↔	Fixation interne de l'os sans réduction de fracture, site non spécifié, SAP	81.08↔	Arthrodèse lombaire ou lombosacrée postérieure
78.50.11↔	Fixation osseuse, colonne vertébrale	81.30↔	Reprise d'arthrodèse vertébrale, SAP
78.50.30↔	Technique d'ostéosynthèse, colonne vertébrale, SAP	81.32↔	Reprise d'autre arthrodèse cervicale antérieure
78.50.31↔	Ostéosynthèse par vis, colonne vertébrale	81.33↔	Reprise d'autre arthrodèse cervicale postérieure
78.50.32↔	Ostéosynthèse par cerclage au fil métallique, colonne vertébrale	81.34↔	Reprise d'arthrodèse dorsale ou dorsolombaire antérieure
78.50.33↔	Ostéosynthèse par système d'agrafes, colonne vertébrale	81.35↔	Reprise d'arthrodèse dorsale ou dorsolombaire postérieure
78.50.34↔	Ostéosynthèse par plaque-crochet, colonne vertébrale	81.36↔	Reprise d'arthrodèse lombaire ou lombosacrée antérieure
78.50.35↔	Ostéosynthèse par système de vis à tige, colonne vertébrale	81.37↔	Reprise d'arthrodèse lombaire ou lombosacrée intratransversaire
78.50.36↔	Ostéosynthèse par système de vis-plaque ventral, colonne vertébrale	81.39↔	Reprise d'arthrodèse, NCA
78.50.37↔	Ostéosynthèse par système de vis-plaque dorsal, colonne vertébrale	81.62.00↔	Arthrodèse ou reprise d'arthrodèse de 2 - 3 vertèbres, SAP
78.50.39↔	Technique d'ostéosynthèse, colonne vertébrale, autre	81.62.10↔	Arthrodèse de 2 vertèbres par voie postérieure
		81.62.11↔	Arthrodèse intracorporeale antérieure et postérieure combinée de 2 vertèbres
		81.62.12↔	Arthrodèse intracorporeale antérieure de 2 vertèbres
		81.62.13↔	Arthrodèse postérieure dynamique de 2 vertèbres
		81.62.20↔	Arthrodèse postérieure de 3 vertèbres
		81.62.21↔	Arthrodèse intracorporeale antérieure et postérieure combinée de 3 vertèbres
		81.62.22↔	Arthrodèse intracorporeale antérieure de 3 vertèbres
		81.62.23↔	Arthrodèse postérieure dynamique de 3 vertèbres
		81.62.99↔	Arthrodèse ou reprise d'arthrodèse de 2 - 3 vertèbres, autre
		81.63.00↔	Arthrodèse ou reprise d'arthrodèse de 4 - 8 vertèbres, SAP
		81.63.10↔	Arthrodèse postérieure de 4 - 6 vertèbres
		81.63.11↔	Arthrodèse intracorporeale antérieure et postérieure combinée de 4 - 6 vertèbres
		81.63.12↔	Arthrodèse intracorporeale antérieure de 4 - 6 vertèbres
		81.63.13↔	Arthrodèse postérieure dynamique de 4 - 6 vertèbres
		81.63.20↔	Arthrodèse postérieure de 7 - 8 vertèbres
		81.63.21↔	Arthrodèse intracorporeale antérieure et postérieure combinée de 7 - 8 vertèbres
		81.63.22↔	Arthrodèse intracorporeale antérieure de 7 - 8 vertèbres
		81.63.23↔	Arthrodèse postérieure dynamique de 7 - 8 vertèbres
		81.63.99↔	Arthrodèse ou reprise d'arthrodèse de 4 - 8 vertèbres, autre
		81.64.00↔	Arthrodèse ou reprise d'arthrodèse de 9 vertèbres ou plus, SAP
		81.64.10↔	Arthrodèse postérieure de 9 vertèbres ou plus
		81.64.11↔	Arthrodèse intracorporeale antérieure et postérieure combinée de 9 vertèbres ou plus

81.64.99↔	Arthrodèse ou reprise d'arthrodèse de 9 vertèbres ou plus, autre	84.67↔	Révision ou remplacement de prothèse discale artificielle, thoracique
81.65.00↔	Vertébroplastie, SAP	84.68.00↔	Révision ou remplacement de prothèse discale artificielle, lombosacrée, SAP
81.65.10↔	Vertébroplastie, 1 corps vertébral	84.68.10↔	Remplacement de prothèse discale artificielle, lombosacrée
81.65.11↔	Vertébroplastie, 2 corps vertébraux	84.68.20↔	Révision de prothèse discale artificielle, lombosacrée
81.65.12↔	Vertébroplastie, 3 corps vertébraux	84.68.99↔	Révision ou remplacement de prothèse discale artificielle, lombosacrée, autre
81.65.13↔	Vertébroplastie, 4 corps vertébraux et plus	84.69.00↔	Révision ou remplacement de prothèse discale artificielle, SAP
81.65.99↔	Vertébroplastie, autre	84.69.10↔	Remplacement de prothèse discale artificielle
81.66.00↔	Kyphoplastie, SAP	84.69.20↔	Révision de prothèse discale artificielle
81.66.10↔	Kyphoplastie, 1 corps vertébral	84.69.99↔	Révision ou remplacement de prothèse discale artificielle, autre
81.66.11↔	Kyphoplastie, 2 corps vertébraux	84.80.00↔	Insertion ou remplacement de système(s) interépineux, SAP
81.66.12↔	Kyphoplastie, 3 corps vertébraux	84.80.10↔	Insertion de spacer(s) interépineux, 1 segment
81.66.13↔	Kyphoplastie, 4 corps vertébraux et plus	84.80.11↔	Insertion de spacer(s) interépineux, 2 segments ou plus
81.66.99↔	Kyphoplastie, autre	84.80.20↔	Remplacement de spacer(s) interépineux, 1 segment
84.51.00↔	Insertion de dispositif intervertébral d'arthrodèse, SAP	84.80.21↔	Remplacement de spacer(s) interépineux, 2 segments ou plus
84.51.10↔	Insertion de cage(s) intervertébrale(s), 1 segment	84.80.99↔	Insertion ou remplacement de système(s) interépineux, autre
84.51.11↔	Insertion de cage(s) intervertébrale(s), 2 segments	84.81.00↔	Révision de système(s) interépineux, SAP
84.51.12↔	Insertion de cage(s) intervertébrale(s), 3 segments	84.81.20↔	Révision de système(s) interépineux
84.51.13↔	Insertion de cage(s) intervertébrale(s), 4 segments ou plus	84.81.99↔	Révision de système(s) interépineux, autre
84.51.99↔	Insertion de dispositif intervertébral d'arthrodèse, autre	84.82↔	Insertion ou remplacement de dispositif(s) de fixation dynamique avec vis pédiculaires
84.59↔	Insertion d'autre dispositif vertébral	84.83↔	Révision de dispositif de fixation dynamique avec vis pédiculaires
84.60↔	Insertion de prothèse discale, sans autre précision	84.84↔	Insertion ou remplacement de dispositif(s) de remplacement de facettes articulaires
84.61↔	Insertion de prothèse discale partielle, cervicale	84.85↔	Révision de dispositif(s) de remplacement de facettes articulaires
84.62↔	Insertion de prothèse discale totale, cervicale		
84.63↔	Insertion de prothèse discale, thoracique		
84.64↔	Insertion de prothèse discale partielle, lombosacrée		
84.65↔	Insertion de prothèse discale totale, lombosacrée		
84.66.00↔	Révision ou remplacement de prothèse discale artificielle, cervicale, SAP		
84.66.10↔	Remplacement de prothèse discale artificielle, cervicale		
84.66.20↔	Révision de prothèse discale artificielle, cervicale		
84.66.99↔	Révision ou remplacement de prothèse discale artificielle, cervicale, autre		

ADRG I59**Autres interventions sur l'humérus, le tibia, le péroné et la cheville ou interventions moyennement complexes sur l'articulation du genou, l'articulation du coude et l'avant-bras**

Au moins un(e) procédure dans le tableau I59-1

DRG I59Z**Autres interventions sur l'humérus, le tibia, le péroné et la cheville ou interventions moyennement complexes sur l'articulation du genou, l'articulation du coude et l'avant-bras****procédure I59-1**

77.91.11↔	Ostectomie totale, côte	79.12.12↔	Réduction fermée de fracture du radius distal, avec fixation interne par clou médullaire
77.91.12↔	Ostectomie totale, côte cervicale	79.12.13↔	Réduction fermée de fracture distale du radius par fixation interne au moyen d'une technique mini-invasive assistée par ballonnet
77.91.13↔	Ostectomie totale, sternum	79.12.19↔	Réduction fermée de fracture du radius distal, avec autre fixation interne (p. ex. vis, plaque)
78.01.20↔	Grefe osseuse, côtes et sternum, toutes interventions	79.12.20↔	Réduction fermée d'autre fracture du radius, stabilisée par fil ou cerclage-haubanage
78.12.10↔	Réduction fermée de fracture de l'humérus proximal, stabilisée par fixateur externe	79.12.21↔	Réduction fermée d'autre fracture du radius, avec fixation interne par fil intramédullaire
78.12.11↔	Réduction ouverte de fracture de l'humérus proximal, stabilisée par fixateur externe	79.12.22↔	Réduction fermée d'autre fracture du radius, avec fixation interne par clou médullaire
78.31↔	Allongement d'os, clavicule et omoplate	79.12.23↔	Réduction fermée d'autre fracture du radius par fixation interne au moyen d'une technique mini-invasive assistée par ballonnet
78.41.00↔	Autres réparations ou opérations plastiques osseuses, clavicule, omoplate, côtes et sternum, SAP	79.12.29↔	Réduction fermée d'autre fracture du radius, avec autre fixation interne (p. ex. vis, plaque)
78.41.10↔	Autre reconstruction plastique, clavicule et omoplate	79.12.30↔	Réduction fermée de fracture du cubitus, avec fixation interne par fil ou cerclage-haubanage
78.41.20↔	Autre reconstruction plastique de côtes et de sternum	79.12.31↔	Réduction fermée de fracture du cubitus, avec fixation interne par fil intramédullaire
78.51.00↔	Fixation interne de l'os sans réduction de fracture, clavicule, omoplate, côtes et sternum, SAP	79.12.32↔	Réduction fermée de fracture du cubitus, avec fixation interne par clou médullaire
78.51.99↔	Fixation interne de l'os sans réduction de fracture, clavicule, omoplate, côtes et sternum, autre		
79.12.00↔	Réduction fermée de fracture de radius et de cubitus, avec fixation interne, SAP		
79.12.10↔	Réduction fermée de fracture du radius distal, avec fixation interne par fil ou cerclage-haubanage		
79.12.11↔	Réduction fermée de fracture du radius distal, avec fixation interne par fil intramédullaire		

79.12.39↔	Réduction fermée de fracture du cubitus, avec autre fixation interne (p. ex. vis, plaque)	81.49.23↔	Lissage chirurgical ouvert du cartilage de l'articulation talo-crurale
79.12.99↔	Réduction fermée de fracture de radius et de cubitus, avec fixation interne, autre	81.49.24↔	Lissage arthroscopique du cartilage de l'articulation sous-talaire
81.49.00↔	Autre réparation de la cheville, SAP	81.49.25↔	Lissage chirurgical ouvert du cartilage de l'articulation sous-talaire
81.49.10↔	Refixation d'un fragment ostéocondral sous arthroscopie, articulation talo-crurale	81.49.26↔	Incision de l'os sous-chondral sous arthroscopie, articulation talo-crurale
81.49.11↔	Refixation chirurgicale ouverte d'un fragment ostéocondral, articulation talo-crurale	81.49.27↔	Incision chirurgicale ouverte de l'os sous-chondral, articulation talo-crurale
81.49.12↔	Refixation d'un fragment ostéocondral sous arthroscopie, articulation sous-talaire	81.49.28↔	Incision de l'os sous-chondral de l'articulation sous-talaire sous arthroscopie, articulation sous-talaire
81.49.13↔	Refixation chirurgicale ouverte d'un fragment ostéocondral, articulation sous-talaire	81.49.29↔	Incision chirurgicale ouverte de l'os sous-chondral, articulation sous-talaire
81.49.14↔	Plastie d'os spongieux sous-chondral sous arthroscopie, articulation talo-crurale	81.49.30↔	Incision de l'os sous-chondral avec insertion d'implant acellulaire sous arthroscopie, articulation talo-crurale
81.49.15↔	Plastie chirurgicale ouverte d'os spongieux sous-chondral, articulation talo-crurale	81.49.31↔	Incision de l'os sous-chondral avec insertion d'implant acellulaire sous arthroscopie, articulation sous-talaire
81.49.16↔	Plastie d'os spongieux sous-chondral sous arthroscopie, articulation sous-talaire	81.49.32↔	Arthroplastie de résection de la cheville
81.49.17↔	Plastie chirurgicale ouverte d'os spongieux sous-chondral, articulation sous-talaire	81.49.33↔	Refixation et plastie de l'appareil capsulo-ligamentaire, articulation talo-crurale
81.49.18↔	Grefe de cartilage et implantation de tissu cultivé in vitro dans l'articulation talo-crurale, sous arthroscopie	81.49.34↔	Incision chirurgicale ouverte de l'os sous-chondral avec insertion d'implant acellulaire, articulation talo-crurale
81.49.19↔	Grefe de cartilage et implantation de tissu cultivé in vitro dans l'articulation talo-crurale, chirurgie ouverte	81.49.35↔	Incision chirurgicale ouverte de l'os sous-chondral avec insertion d'implant acellulaire, articulation sous-talaire
81.49.20↔	Grefe de cartilage et implantation de tissu cultivé in vitro dans l'articulation sous-talaire, sous arthroscopie	81.49.99↔	Autre réparation de la cheville, autre
81.49.21↔	Grefe de cartilage et implantation de tissu cultivé in vitro dans l'articulation sous-talaire, chirurgie ouverte	81.94↔	Suture de capsule ou de ligament de cheville et de pied
81.49.22↔	Lissage arthroscopique du cartilage de l'articulation talo-crurale	84.27.00↔	Réimplantation de cheville ou de jambe, SAP
		84.27.10↔	Réimplantation de jambe au niveau du genou
		84.27.99↔	Réimplantation de cheville ou de jambe, autre

DRG I60**Fractures de la tige fémorale, âge < 3 ans**

Diagnostic principal dans le tableau I60-1 et Âge < 3 années

DRG I60Z**Fractures de la tige fémorale, âge < 3 ans****diagnostic principal I60-1**

S72.3 Fracture de la diaphyse fémorale

DRG I64**Ostéomyélite**

Diagnostic principal dans le tableau I64-1

DRG I64A**Ostéomyélite, âge < 16 ans**

Âge < 16 années

DRG I64B**Ostéomyélite, âge > 15 ans, avec CC extrêmement sévères ou sévères ou âge > 74 ans**

Âge > 74 années ou PCCL > 2

DRG I64C**Ostéomyélite, sans CC extrêmement sévères ou sévères, âge > 15 ans et âge < 75 ans****diagnostic principal I64-1**

A18.0	Tuberculose des os et des articulations	M46.26	Ostéomyélite vertébrale: Région lombaire
M46.20	Ostéomyélite vertébrale: Localisations vertébrales multiples	M46.27	Ostéomyélite vertébrale: Région lombo-sacrée
M46.21	Ostéomyélite vertébrale: Région occipito-atloïdo-axoïdienne	M46.28	Ostéomyélite vertébrale: Région sacrée et sacro-coccygienne
M46.22	Ostéomyélite vertébrale: Région cervicale	M46.29	Ostéomyélite vertébrale: Localisation non précisée
M46.23	Ostéomyélite vertébrale: Région cervico-dorsale	M86.00	Ostéomyélite hémotogène aiguë: Sièges multiples
M46.24	Ostéomyélite vertébrale: Région dorsale	M86.01	Ostéomyélite hémotogène aiguë: Région scapulaire
M46.25	Ostéomyélite vertébrale: Région dorso-lombaire		

M86.02	Ostéomyélite hématogène aiguë: Bras humérus articulation du coude	M86.53	Autres ostéomyélites hématogènes chroniques: Avant-bras cubitus articulation du poignet
M86.03	Ostéomyélite hématogène aiguë: Avant-bras cubitus articulation du poignet	M86.54	Autres ostéomyélites hématogènes chroniques: Main carpe
M86.04	Ostéomyélite hématogène aiguë: Main carpe	M86.55	Autres ostéomyélites hématogènes chroniques: Région pelvienne
M86.05	Ostéomyélite hématogène aiguë: Région pelvienne	M86.56	Autres ostéomyélites hématogènes chroniques: Jambe péroné articulation du genou
M86.06	Ostéomyélite hématogène aiguë: Jambe péroné articulation du genou	M86.57	Autres ostéomyélites hématogènes chroniques: Cheville et métatarse
M86.07	Ostéomyélite hématogène aiguë: Cheville et métatarse	M86.58	Autres ostéomyélites hématogènes chroniques: Autres
M86.08	Ostéomyélite hématogène aiguë: Autres	M86.59	Autres ostéomyélites hématogènes chroniques: Siège non précisé
M86.09	Ostéomyélite hématogène aiguë: Siège non précisé	M86.60	Autres ostéomyélites chroniques: Sièges multiples
M86.10	Autres ostéomyélites aiguës: Sièges multiples	M86.61	Autres ostéomyélites chroniques: Région scapulaire
M86.11	Autres ostéomyélites aiguës: Région scapulaire	M86.62	Autres ostéomyélites chroniques: Bras humérus articulation du coude
M86.12	Autres ostéomyélites aiguës: Bras humérus articulation du coude	M86.63	Autres ostéomyélites chroniques: Avant-bras cubitus articulation du poignet
M86.13	Autres ostéomyélites aiguës: Avant-bras cubitus articulation du poignet	M86.64	Autres ostéomyélites chroniques: Main carpe
M86.14	Autres ostéomyélites aiguës: Main carpe	M86.65	Autres ostéomyélites chroniques: Région pelvienne
M86.15	Autres ostéomyélites aiguës: Région pelvienne	M86.66	Autres ostéomyélites chroniques: Jambe péroné articulation du genou
M86.16	Autres ostéomyélites aiguës: Jambe péroné articulation du genou	M86.67	Autres ostéomyélites chroniques: Cheville et métatarse
M86.17	Autres ostéomyélites aiguës: Cheville et métatarse	M86.68	Autres ostéomyélites chroniques: Autres
M86.18	Autres ostéomyélites aiguës: Autres	M86.69	Autres ostéomyélites chroniques: Siège non précisé
M86.19	Autres ostéomyélites aiguës: Siège non précisé	M86.80	Autres ostéomyélites: Sièges multiples
M86.20	Ostéomyélite subaiguë: Sièges multiples	M86.81	Autres ostéomyélites: Région scapulaire
M86.21	Ostéomyélite subaiguë: Région scapulaire	M86.82	Autres ostéomyélites: Bras humérus articulation du coude
M86.22	Ostéomyélite subaiguë: Bras humérus articulation du coude	M86.83	Autres ostéomyélites: Avant-bras cubitus articulation du poignet
M86.23	Ostéomyélite subaiguë: Avant-bras cubitus articulation du poignet	M86.84	Autres ostéomyélites: Main carpe
M86.24	Ostéomyélite subaiguë: Main carpe	M86.85	Autres ostéomyélites: Région pelvienne
M86.25	Ostéomyélite subaiguë: Région pelvienne	M86.86	Autres ostéomyélites: Jambe péroné articulation du genou
M86.26	Ostéomyélite subaiguë: Jambe péroné articulation du genou	M86.87	Autres ostéomyélites: Cheville et métatarse
M86.27	Ostéomyélite subaiguë: Cheville et métatarse	M86.88	Autres ostéomyélites: Autres
M86.28	Ostéomyélite subaiguë: Autres	M86.89	Autres ostéomyélites: Siège non précisé
M86.29	Ostéomyélite subaiguë: Siège non précisé	M86.90	Ostéomyélite, sans précision: Sièges multiples
M86.30	Ostéomyélite chronique multiple: Sièges multiples	M86.91	Ostéomyélite, sans précision: Région scapulaire
M86.31	Ostéomyélite chronique multiple: Région scapulaire	M86.92	Ostéomyélite, sans précision: Bras humérus articulation du coude
M86.32	Ostéomyélite chronique multiple: Bras humérus articulation du coude	M86.93	Ostéomyélite, sans précision: Avant-bras cubitus articulation du poignet
M86.33	Ostéomyélite chronique multiple: Avant-bras cubitus articulation du poignet	M86.94	Ostéomyélite, sans précision: Main carpe
M86.34	Ostéomyélite chronique multiple: Main carpe	M86.95	Ostéomyélite, sans précision: Région pelvienne
M86.35	Ostéomyélite chronique multiple: Région pelvienne	M86.96	Ostéomyélite, sans précision: Jambe péroné articulation du genou
M86.36	Ostéomyélite chronique multiple: Jambe péroné articulation du genou	M86.97	Ostéomyélite, sans précision: Cheville et métatarse
M86.37	Ostéomyélite chronique multiple: Cheville et métatarse	M86.98	Ostéomyélite, sans précision: Autres
M86.38	Ostéomyélite chronique multiple: Autres	M86.99	Ostéomyélite, sans précision: Siège non précisé
M86.39	Ostéomyélite chronique multiple: Siège non précisé	M87.10	Ostéonécrose médicamenteuse: Sièges multiples
M86.40	Ostéomyélite chronique avec fistule de drainage: Sièges multiples	M87.11	Ostéonécrose médicamenteuse: Région scapulaire
M86.41	Ostéomyélite chronique avec fistule de drainage: Région scapulaire	M87.12	Ostéonécrose médicamenteuse: Bras humérus articulation du coude
M86.42	Ostéomyélite chronique avec fistule de drainage: Bras humérus articulation du coude	M87.13	Ostéonécrose médicamenteuse: Avant-bras cubitus articulation du poignet
M86.43	Ostéomyélite chronique avec fistule de drainage: Avant-bras cubitus articulation du poignet	M87.14	Ostéonécrose médicamenteuse: Main carpe
M86.44	Ostéomyélite chronique avec fistule de drainage: Main carpe	M87.15	Ostéonécrose médicamenteuse: Région pelvienne
M86.45	Ostéomyélite chronique avec fistule de drainage: Région pelvienne	M87.16	Ostéonécrose médicamenteuse: Jambe péroné articulation du genou
M86.46	Ostéomyélite chronique avec fistule de drainage: Jambe péroné articulation du genou	M87.17	Ostéonécrose médicamenteuse: Cheville et métatarse
M86.47	Ostéomyélite chronique avec fistule de drainage: Cheville et métatarse	M87.18	Ostéonécrose médicamenteuse: Autres
M86.48	Ostéomyélite chronique avec fistule de drainage: Autres	M87.19	Ostéonécrose médicamenteuse: Siège non précisé
M86.49	Ostéomyélite chronique avec fistule de drainage: Siège non précisé	M87.20	Ostéonécrose due à un traumatisme antérieur: Sièges multiples
M86.50	Autres ostéomyélites hématogènes chroniques: Sièges multiples	M87.21	Ostéonécrose due à un traumatisme antérieur: Région scapulaire
M86.51	Autres ostéomyélites hématogènes chroniques: Région scapulaire	M87.22	Ostéonécrose due à un traumatisme antérieur: Bras humérus articulation du coude
M86.52	Autres ostéomyélites hématogènes chroniques: Bras humérus articulation du coude	M87.23	Ostéonécrose due à un traumatisme antérieur: Avant-bras cubitus articulation du poignet
		M87.24	Ostéonécrose due à un traumatisme antérieur: Main carpe
		M87.25	Ostéonécrose due à un traumatisme antérieur: Région pelvienne

M87.26	Ostéonécrose due à un traumatisme antérieur: Jambe péroné articulation du genou	M87.82	Autres ostéonécroses: Bras humérus articulation du coude
M87.27	Ostéonécrose due à un traumatisme antérieur: Cheville et métatarse	M87.83	Autres ostéonécroses: Avant-bras cubitus articulation du poignet
M87.28	Ostéonécrose due à un traumatisme antérieur: Autres	M87.84	Autres ostéonécroses: Main carpe
M87.29	Ostéonécrose due à un traumatisme antérieur: Sièges non précisés	M87.85	Autres ostéonécroses: Région pelvienne
M87.30	Autres ostéonécroses secondaires: Sièges multiples	M87.86	Autres ostéonécroses: Jambe péroné articulation du genou
M87.31	Autres ostéonécroses secondaires: Région scapulaire	M87.87	Autres ostéonécroses: Cheville et métatarse
M87.32	Autres ostéonécroses secondaires: Bras humérus articulation du coude	M87.88	Autres ostéonécroses: Autres
M87.33	Autres ostéonécroses secondaires: Avant-bras cubitus articulation du poignet	M87.89	Autres ostéonécroses: Sièges non précisés
M87.34	Autres ostéonécroses secondaires: Main carpe	M87.90	Ostéonécrose, sans précision: Sièges multiples
M87.35	Autres ostéonécroses secondaires: Région pelvienne	M87.91	Ostéonécrose, sans précision: Région scapulaire
M87.36	Autres ostéonécroses secondaires: Jambe péroné articulation du genou	M87.92	Ostéonécrose, sans précision: Bras humérus articulation du coude
M87.37	Autres ostéonécroses secondaires: Cheville et métatarse	M87.93	Ostéonécrose, sans précision: Avant-bras cubitus articulation du poignet
M87.38	Autres ostéonécroses secondaires: Autres	M87.94	Ostéonécrose, sans précision: Main carpe
M87.39	Autres ostéonécroses secondaires: Sièges non précisés	M87.95	Ostéonécrose, sans précision: Région pelvienne
M87.80	Autres ostéonécroses: Sièges multiples	M87.96	Ostéonécrose, sans précision: Jambe péroné articulation du genou
M87.81	Autres ostéonécroses: Région scapulaire	M87.97	Ostéonécrose, sans précision: Cheville et métatarse
		M87.98	Ostéonécrose, sans précision: Autres
		M87.99	Ostéonécrose, sans précision: Sièges non précisés

ADRG I65**Néof ormation maligne du tissu conjonctif y compris fracture pathologique**

Diagnostic principal dans le tableau I65-1

DRG I65A**Néof ormation maligne du tissu conjonctif y compris fracture pathologique, âge < 17 ans ou avec CC extrêmement sévères, ou avec chimiothérapie hautement complexe**

Âge < 17 années ou PCCL > 3 ou procédure dans le tableau I65-2

DRG I65B**Néof ormation maligne du tissu conjonctif y compris fracture pathologique, âge > 16 ans, sans CC extrêmement sévères, sans chimiothérapie hautement complexe****diagnostic I65-1**

C40.0	Tumeur maligne: Omoplate et os longs du membre supérieur	C47.8	Tumeur maligne: Lésion à localisations contiguës des nerfs périphériques et du système nerveux autonome
C40.1	Tumeur maligne: Os courts du membre supérieur	C47.9	Tumeur maligne: Nerfs périphériques et système nerveux autonome, sans précision
C40.2	Tumeur maligne: Os longs du membre inférieur	C49.0	Tumeur maligne: Tissu conjonctif et autres tissus mous de la tête, de la face et du cou
C40.3	Tumeur maligne: Os courts du membre inférieur	C49.1	Tumeur maligne: Tissu conjonctif et autres tissus mous du membre supérieur, y compris l'épaule
C40.8	Tumeur maligne: Lésion à localisations contiguës des os et du cartilage articulaire des membres	C49.2	Tumeur maligne: Tissu conjonctif et autres tissus mous du membre inférieur, y compris la hanche
C40.9	Tumeur maligne: Os et cartilage articulaire d'un membre, sans précision	C49.3	Tumeur maligne: Tissu conjonctif et autres tissus mous du thorax
C41.01	Tumeur maligne: Kraniofazial	C49.4	Tumeur maligne: Tissu conjonctif et autres tissus mous de l'abdomen
C41.02	Tumeur maligne: Maxillofazial	C49.5	Tumeur maligne: Tissu conjonctif et autres tissus mous du pelvis
C41.1	Tumeur maligne: Mandibule	C49.6	Tumeur maligne: Tissu conjonctif et autres tissus mous du tronc, sans précision
C41.2	Tumeur maligne: Rachis	C49.8	Tumeur maligne: Lésion à localisations contiguës du tissu conjonctif et des autres tissus mous
C41.30	Tumeur maligne des os et du cartilage articulaire: côtes	C49.9	Tumeur maligne: Tissu conjonctif et autres tissus mous, sans précision
C41.31	Tumeur maligne des os et du cartilage articulaire: sternum	C79.5	Tumeur maligne secondaire des os et de la moelle osseuse
C41.32	Tumeur maligne des os et du cartilage articulaire: clavicule	D48.0	Tumeurs à évolution imprévisible ou inconnue: Os et cartilage articulaire
C41.4	Tumeur maligne: Pelvis	D48.1	Tumeurs à évolution imprévisible ou inconnue: Tissu conjonctif et autres tissus mous
C41.8	Tumeur maligne: Lésion à localisations contiguës des os et du cartilage articulaire	D48.2	Tumeurs à évolution imprévisible ou inconnue: Nerfs périphériques et du système nerveux autonome
C41.9	Tumeur maligne: Os et cartilage articulaire, sans précision	M31.2	Granulome malin de la ligne médiane
C45.7	Mésotéliome d'autres sièges	M48.40	Fracture vertébrale de fatigue: Localisations vertébrales multiples
C45.9	Mésotéliome, sans précision		
C47.0	Tumeur maligne: Nerfs périphériques de la tête, de la face et du cou		
C47.1	Tumeur maligne: Nerfs périphériques du membre supérieur, y compris l'épaule		
C47.2	Tumeur maligne: Nerfs périphériques du membre inférieur, y compris la hanche		
C47.3	Tumeur maligne: Nerfs périphériques du thorax		
C47.4	Tumeur maligne: Nerfs périphériques de l'abdomen		
C47.5	Tumeur maligne: Nerfs périphériques du pelvis		
C47.6	Tumeur maligne: Nerfs périphériques du tronc, sans précision		

M48.41	Fracture vertébrale de fatigue: Région occipito-atloïdo-axoïdienne	M84.32	Fracture par sollicitation excessive, non classée ailleurs: Bras humérus articulation du coude
M48.42	Fracture vertébrale de fatigue: Région cervicale	M84.33	Fracture par sollicitation excessive, non classée ailleurs: Avant-bras cubitus articulation du poignet
M48.43	Fracture vertébrale de fatigue: Région cervico-dorsale	M84.34	Fracture par sollicitation excessive, non classée ailleurs: Main carpe
M48.44	Fracture vertébrale de fatigue: Région dorsale	M84.35	Fracture par sollicitation excessive, non classée ailleurs: Région pelvienne
M48.45	Fracture vertébrale de fatigue: Région dorso-lombaire	M84.36	Fracture par sollicitation excessive, non classée ailleurs: Jambe péroné articulation du genou
M48.46	Fracture vertébrale de fatigue: Région lombaire	M84.37	Fracture par sollicitation excessive, non classée ailleurs: Cheville et métatarse
M48.47	Fracture vertébrale de fatigue: Région lombo-sacrée	M84.38	Fracture par sollicitation excessive, non classée ailleurs: Autres
M48.48	Fracture vertébrale de fatigue: Région sacrée et sacro-coccygienne	M84.39	Fracture par sollicitation excessive, non classée ailleurs: Siège non précisé
M48.49	Fracture vertébrale de fatigue: Localisation non précisée	M84.40	Fracture pathologique, non classée ailleurs: Sièges multiples
M48.50	Tassement vertébral, non classé ailleurs: Localisations vertébrales multiples	M84.41	Fracture pathologique, non classée ailleurs: Région scapulaire
M48.51	Tassement vertébral, non classé ailleurs: Région occipito-atloïdo-axoïdienne	M84.42	Fracture pathologique, non classée ailleurs: Bras humérus articulation du coude
M48.52	Tassement vertébral, non classé ailleurs: Région cervicale	M84.43	Fracture pathologique, non classée ailleurs: Avant-bras cubitus articulation du poignet
M48.53	Tassement vertébral, non classé ailleurs: Région cervico-dorsale	M84.44	Fracture pathologique, non classée ailleurs: Main carpe
M48.54	Tassement vertébral, non classé ailleurs: Région dorsale	M84.45	Fracture pathologique, non classée ailleurs: Région pelvienne
M48.55	Tassement vertébral, non classé ailleurs: Région dorso-lombaire	M84.46	Fracture pathologique, non classée ailleurs: Jambe péroné articulation du genou
M48.56	Tassement vertébral, non classé ailleurs: Région lombaire	M84.47	Fracture pathologique, non classée ailleurs: Cheville et métatarse
M48.57	Tassement vertébral, non classé ailleurs: Région lombo-sacrée	M84.48	Fracture pathologique, non classée ailleurs: Autres
M48.58	Tassement vertébral, non classé ailleurs: Région sacrée et sacro-coccygienne	M84.49	Fracture pathologique, non classée ailleurs: Siège non précisé
M48.59	Tassement vertébral, non classé ailleurs: Localisation non précisée		
M84.30	Fracture par sollicitation excessive, non classée ailleurs: Sièges multiples		
M84.31	Fracture par sollicitation excessive, non classée ailleurs: Région scapulaire		

procédure I65-2

- 99.25.10†↔ Séries de chimiothérapie hautement complexes et intensives: une série de chimiothérapie est donnée en milieu hospitalier
- 99.25.11†↔ Séries de chimiothérapie hautement complexes et intensives: deux séries de chimiothérapie administrées durant un séjour hospitalier

ADRG I66

Autres affections du tissu conjonctif ou fractures du bassin et du col du fémur

Diagnostic principal dans le tableau I66-1

DRG I66A

Autres affections du tissu conjonctif, plus d'un jour d'hospitalisation, avec diagnostic hautement complexe, avec plusieurs diagnostics complexes ou avec diagnostic complexe et dialyse, avec CC extrêmement sévères

(Durée de séjour > 1 jour ou diagnostic principal dans le tableau I66-2) et (diagnostic principal dans le tableau I66-3 ou diagnostic supplémentaire dans le tableau I66-4) et (diagnostic principal dans le tableau I66-5 ou Dialyse) et aucun(e) diagnostic principal dans tableau I66-2 et PCCL > 3

DRG I66B

Autres affections du tissu conjonctif, plus d'un jour d'hospitalisation, sans diagnostic hautement complexe, sans plusieurs diagnostics complexes, sans diagnostic complexe ou sans dialyse, avec CC extrêmement sévères

(Durée de séjour > 1 jour ou diagnostic principal dans le tableau I66-2) et PCCL > 3 et aucun(e) diagnostic principal dans tableau I66-2

DRG I66C

Autres affections du tissu conjonctif, plus d'un jour d'hospitalisation, avec diagnostic hautement complexe, avec plusieurs diagnostics complexes ou avec diagnostic complexe et dialyse, sans CC extrêmement sévères

(Durée de séjour > 1 jour ou diagnostic principal dans le tableau I66-2) et (diagnostic principal dans le tableau I66-3 ou diagnostic supplémentaire dans le tableau I66-4) et (diagnostic principal dans le tableau I66-5 ou Dialyse) et aucun(e) diagnostic principal dans tableau I66-2

DRG I66D**Autres affections du tissu conjonctif, plus d'un jour d'hospitalisation, sans diagnostic hautement complexe, sans plusieurs diagnostics complexes, sans diagnostic complexe ou sans dialyse, sans CC extrêmement sévères ou fractures du bassin et du col du fémur**

Durée de séjour > 1 jour ou diagnostic principal dans le tableau I66-2

DRG I66E**Autres affections du tissu conjonctif, un jour d'hospitalisation****diagnostic I66-1**

E85.0	Amylose hérédofamiliale non neuropathique	M05.32	Arthrite rhumatoïde avec atteinte d'autres organes et appareils: Bras humérus articulation du coude
E85.1	Amylose hérédofamiliale neuropathique	M05.33	Arthrite rhumatoïde avec atteinte d'autres organes et appareils: Avant-bras cubitus articulation du poignet
E85.2	Amylose hérédofamiliale, sans précision	M05.34	Arthrite rhumatoïde avec atteinte d'autres organes et appareils: Main carpe
E85.3	Amylose généralisée secondaire	M05.35	Arthrite rhumatoïde avec atteinte d'autres organes et appareils: Région pelvienne
E85.4	Amylose limitée à un ou plusieurs organe(s)	M05.36	Arthrite rhumatoïde avec atteinte d'autres organes et appareils: Jambe péroné articulation du genou
E85.8	Autres amyloses	M05.37	Arthrite rhumatoïde avec atteinte d'autres organes et appareils: Cheville et métatarse
E85.9	Amylose, sans précision	M05.38	Arthrite rhumatoïde avec atteinte d'autres organes et appareils: Autres
I00	Rhumatisme articulaire aigu, sans mention d'atteinte cardiaque	M05.39	Arthrite rhumatoïde avec atteinte d'autres organes et appareils: Siège non précisé
I73.0	Syndrome de Raynaud	M06.10	Maladie de Still survenant chez l'adulte: Sièges multiples
I77.6	Artérite, sans précision	M06.11	Maladie de Still survenant chez l'adulte: Région scapulaire
L40.5	Psoriasis arthropathique {M07.0-M07.3}, {M09.0-}	M06.12	Maladie de Still survenant chez l'adulte: Bras humérus articulation du coude
L87.1	Collagénome perforant verruciforme	M06.13	Maladie de Still survenant chez l'adulte: Avant-bras cubitus articulation du poignet
L94.4	Papules de Gottron	M06.14	Maladie de Still survenant chez l'adulte: Main carpe
M02.30	Syndrome oculo-urétéro-synovial [Fiessinger-Leroy-Reiter]: Sièges multiples	M06.15	Maladie de Still survenant chez l'adulte: Région pelvienne
M02.31	Syndrome oculo-urétéro-synovial [Fiessinger-Leroy-Reiter]: Région scapulaire	M06.16	Maladie de Still survenant chez l'adulte: Jambe péroné articulation du genou
M02.32	Syndrome oculo-urétéro-synovial [Fiessinger-Leroy-Reiter]: Bras humérus articulation du coude	M06.17	Maladie de Still survenant chez l'adulte: Cheville et métatarse
M02.33	Syndrome oculo-urétéro-synovial [Fiessinger-Leroy-Reiter]: Avant-bras cubitus articulation du poignet	M06.18	Maladie de Still survenant chez l'adulte: Autres
M02.34	Syndrome oculo-urétéro-synovial [Fiessinger-Leroy-Reiter]: Main carpe	M06.19	Maladie de Still survenant chez l'adulte: Siège non précisé
M02.35	Syndrome oculo-urétéro-synovial [Fiessinger-Leroy-Reiter]: Région pelvienne	M06.30	Nodule rhumatoïde: Sièges multiples
M02.36	Syndrome oculo-urétéro-synovial [Fiessinger-Leroy-Reiter]: Jambe péroné articulation du genou	M06.31	Nodule rhumatoïde: Région scapulaire
M02.37	Syndrome oculo-urétéro-synovial [Fiessinger-Leroy-Reiter]: Cheville et métatarse	M06.32	Nodule rhumatoïde: Bras humérus articulation du coude
M02.38	Syndrome oculo-urétéro-synovial [Fiessinger-Leroy-Reiter]: Autres	M06.33	Nodule rhumatoïde: Avant-bras cubitus articulation du poignet
M02.39	Syndrome oculo-urétéro-synovial [Fiessinger-Leroy-Reiter]: Siège non précisé	M06.34	Nodule rhumatoïde: Main carpe
M05.00	Syndrome de Felty: Sièges multiples	M06.35	Nodule rhumatoïde: Région pelvienne
M05.01	Syndrome de Felty: Région scapulaire	M06.36	Nodule rhumatoïde: Jambe péroné articulation du genou
M05.02	Syndrome de Felty: Bras humérus articulation du coude	M06.37	Nodule rhumatoïde: Cheville et métatarse
M05.03	Syndrome de Felty: Avant-bras cubitus articulation du poignet	M06.38	Nodule rhumatoïde: Autres
M05.04	Syndrome de Felty: Main carpe	M06.39	Nodule rhumatoïde: Siège non précisé
M05.05	Syndrome de Felty: Région pelvienne	M08.00	Arthrites rhumatoïde juvénile: Sièges multiples
M05.06	Syndrome de Felty: Jambe péroné articulation du genou	M08.01	Arthrites rhumatoïde juvénile: Région scapulaire
M05.07	Syndrome de Felty: Cheville et métatarse	M08.02	Arthrites rhumatoïde juvénile: Bras humérus articulation du coude
M05.08	Syndrome de Felty: Autres	M08.03	Arthrites rhumatoïde juvénile: Avant-bras cubitus articulation du poignet
M05.09	Syndrome de Felty: Siège non précisé	M08.04	Arthrites rhumatoïde juvénile: Main carpe
M05.20	Vascularite rhumatoïde: Sièges multiples	M08.05	Arthrites rhumatoïde juvénile: Région pelvienne
M05.21	Vascularite rhumatoïde: Région scapulaire	M08.06	Arthrites rhumatoïde juvénile: Jambe péroné articulation du genou
M05.22	Vascularite rhumatoïde: Bras humérus articulation du coude	M08.07	Arthrites rhumatoïde juvénile: Cheville et métatarse
M05.23	Vascularite rhumatoïde: Avant-bras cubitus articulation du poignet	M08.08	Arthrites rhumatoïde juvénile: Autres
M05.24	Vascularite rhumatoïde: Main carpe	M08.09	Arthrites rhumatoïde juvénile: Siège non précisé
M05.25	Vascularite rhumatoïde: Région pelvienne	M08.10	Spondylarthrite ankylosante juvénile: Sièges multiples
M05.26	Vascularite rhumatoïde: Jambe péroné articulation du genou	M08.11	Spondylarthrite ankylosante juvénile: Région scapulaire
M05.27	Vascularite rhumatoïde: Cheville et métatarse	M08.12	Spondylarthrite ankylosante juvénile: Bras humérus articulation du coude
M05.28	Vascularite rhumatoïde: Autres	M08.13	Spondylarthrite ankylosante juvénile: Avant-bras cubitus articulation du poignet
M05.29	Vascularite rhumatoïde: Siège non précisé	M08.14	Spondylarthrite ankylosante juvénile: Main carpe
M05.30	Arthrite rhumatoïde avec atteinte d'autres organes et appareils: Sièges multiples		
M05.31	Arthrite rhumatoïde avec atteinte d'autres organes et appareils: Région scapulaire		

M08.15	Spondylarthrite ankylosante juvénile: Région pelvienne	M08.96	Arthrite juvénile, sans précision: Jambe péroné articulation du genou
M08.16	Spondylarthrite ankylosante juvénile: Jambe péroné articulation du genou	M08.97	Arthrite juvénile, sans précision: Cheville et métatarse
M08.17	Spondylarthrite ankylosante juvénile: Cheville et métatarse	M08.98	Arthrite juvénile, sans précision: Autres
M08.18	Spondylarthrite ankylosante juvénile: Autres	M08.99	Arthrite juvénile, sans précision: Siège non précisé
M08.19	Spondylarthrite ankylosante juvénile: Siège non précisé	M30.0	Périartérite nouvelle
M08.20	Arthrite juvénile avec début systémique: Sièges multiples	M30.1	Périartérite avec atteinte pulmonaire [Churg-Strauss]
M08.21	Arthrite juvénile avec début systémique: Région scapulaire	M30.2	Périartérite juvénile
M08.22	Arthrite juvénile avec début systémique: Bras humérus articulation du coude	M30.3	Syndrome adéno-cutanéomuqueux [Kawasaki]
M08.23	Arthrite juvénile avec début systémique: Avant-bras cubitus articulation du poignet	M30.8	Autres affections apparentées à la périartérite nouvelle
M08.24	Arthrite juvénile avec début systémique: Main carpe	M31.0	Angéite d'hypersensibilité
M08.25	Arthrite juvénile avec début systémique: Région pelvienne	M31.3	Granulomatose de Wegener
M08.26	Arthrite juvénile avec début systémique: Jambe péroné articulation du genou	M31.4	Syndrome de la crosse aortique [Takayasu]
M08.27	Arthrite juvénile avec début systémique: Cheville et métatarse	M31.5	Artérite à cellules géantes avec polymyalgie rhumatismale
M08.28	Arthrite juvénile avec début systémique: Autres	M31.6	Autres artérites à cellules géantes
M08.29	Arthrite juvénile avec début systémique: Siège non précisé	M31.7	Micropolyangéite microscopique
M08.3	Arthrite chronique juvénile (séro-négative), forme polyarticulaire	M31.8	Autres vasculopathies nécrosantes précisées
M08.40	Arthrite chronique juvénile, forme oligo(pauci)- articulaire: Sièges multiples	M31.9	Vasculopathie nécrosante, sans précision
M08.41	Arthrite chronique juvénile, forme oligo(pauci)- articulaire: Région scapulaire	M32.0	Lupus érythémateux disséminé médicamenteux
M08.42	Arthrite chronique juvénile, forme oligo(pauci)- articulaire: Bras humérus articulation du coude	M32.1	Lupus érythémateux disséminé avec atteinte d'organes et d'appareils
M08.43	Arthrite chronique juvénile, forme oligo(pauci)- articulaire: Avant-bras cubitus articulation du poignet	M32.8	Autres formes de lupus érythémateux disséminé
M08.44	Arthrite chronique juvénile, forme oligo(pauci)- articulaire: Main carpe	M32.9	Lupus érythémateux disséminé, sans précision
M08.45	Arthrite chronique juvénile, forme oligo(pauci)- articulaire: Région pelvienne	M33.0	Dermatomyosite juvénile
M08.46	Arthrite chronique juvénile, forme oligo(pauci)- articulaire: Jambe péroné articulation du genou	M33.1	Autres dermatomyosites
M08.47	Arthrite chronique juvénile, forme oligo(pauci)- articulaire: Cheville et métatarse	M33.2	Polymyosite
M08.48	Arthrite chronique juvénile, forme oligo(pauci)- articulaire: Autres	M33.9	Dermatopolymyosite, sans précision
M08.49	Arthrite chronique juvénile, forme oligo(pauci)- articulaire: Siège non précisé	M34.0	Sclérose systémique progressive
M08.70	Vasculite au cours d'arthrite juvénile: Sièges multiples	M34.1	Syndrome CR(E)ST
M08.71	Vasculite au cours d'arthrite juvénile: Région scapulaire	M34.2	Sclérose systémique due à des médicaments et des produits chimiques
M08.72	Vasculite au cours d'arthrite juvénile: Bras humérus articulation du coude	M34.8	Autres formes de sclérose systémique
M08.73	Vasculite au cours d'arthrite juvénile: Avant-bras cubitus articulation du poignet	M34.9	Sclérose systémique, sans précision
M08.74	Vasculite au cours d'arthrite juvénile: Main carpe	M35.0	Syndrome de Gougerot-Sjögren
M08.75	Vasculite au cours d'arthrite juvénile: Région pelvienne	M35.1	Autres formes de passage
M08.76	Vasculite au cours d'arthrite juvénile: Jambe péroné articulation du genou	M35.2	Syndrome de Behçet
M08.77	Vasculite au cours d'arthrite juvénile: Cheville et métatarse	M35.3	Polymyalgie rhumatismale
M08.78	Vasculite au cours d'arthrite juvénile: Autres	M35.5	Fibrosclérose multiple
M08.79	Vasculite au cours d'arthrite juvénile: Siège non précisé	M35.8	Autres atteintes systémiques précisées du tissu conjonctif
M08.80	Autres arthrites juvéniles: Sièges multiples	M35.9	Atteinte systémique du tissu conjonctif, sans précision
M08.81	Autres arthrites juvéniles: Région scapulaire	M45.00	Spondylite ankylosante: Localisations vertébrales multiples
M08.82	Autres arthrites juvéniles: Bras humérus articulation du coude	M45.01	Spondylite ankylosante: Région occipito-atloïdo-axoïdienne
M08.83	Autres arthrites juvéniles: Avant-bras cubitus articulation du poignet	M45.02	Spondylite ankylosante: Région cervicale
M08.84	Autres arthrites juvéniles: Main carpe	M45.03	Spondylite ankylosante: Région cervico-dorsale
M08.85	Autres arthrites juvéniles: Région pelvienne	M45.04	Spondylite ankylosante: Région dorsale
M08.86	Autres arthrites juvéniles: Jambe péroné articulation du genou	M45.05	Spondylite ankylosante: Région dorso-lombaire
M08.87	Autres arthrites juvéniles: Cheville et métatarse	M45.06	Spondylite ankylosante: Région lombaire
M08.88	Autres arthrites juvéniles: Autres	M45.07	Spondylite ankylosante: Région lombo-sacrée
M08.89	Autres arthrites juvéniles: Siège non précisé	M45.08	Spondylite ankylosante: Région sacrée et sacro-coccygienne
M08.90	Arthrite juvénile, sans précision: Sièges multiples	M45.09	Spondylite ankylosante: Localisation non précisée
M08.91	Arthrite juvénile, sans précision: Région scapulaire	R76.2	Résultats faussement positifs au test sérologique de la syphilis
M08.92	Arthrite juvénile, sans précision: Bras humérus articulation du coude	S32.3	Fracture de l'ilion
M08.93	Arthrite juvénile, sans précision: Avant-bras cubitus articulation du poignet	S32.4	Fracture de l'acétabulum
M08.94	Arthrite juvénile, sans précision: Main carpe	S32.5	Fracture du pubis
M08.95	Arthrite juvénile, sans précision: Région pelvienne	S32.81	Fracture de parties autres et non précisées du rachis lombaire et du bassin: Ischion
		S32.83	Fracture de parties autres et non précisées du rachis lombaire et du bassin: Bassin, partie non précisée
		S32.89	Fracture de parties autres et non précisées du rachis lombaire et du bassin: Autres parties et parties multiples du bassin
		S72.00	Fracture du col du fémur: Partie non précisée
		S72.01	Fracture du col du fémur: Intracapsulaire
		S72.02	Fracture du col du fémur: Epiphyse (proximale), décollement épiphysaire
		S72.03	Fracture du col du fémur: Souscapitale
		S72.04	Fracture du col du fémur: Mésocervicale
		S72.05	Fracture du col du fémur: Base
		S72.08	Fracture du col du fémur: Autre partie
		S72.10	Fracture du trochanter: Trochanter sans précision
		S72.11	Fracture du trochanter: Pectrochantérienne
		S72.2	Fracture sous-trochantérienne

diagnostic principal I66-2

S32.3	Fracture de l'ilion	S72.02	Fracture du col du fémur: Epiphyse (proximale), décollement épiphysaire
S32.4	Fracture de l'acétabulum		
S32.5	Fracture du pubis	S72.03	Fracture du col du fémur: Souscapitale
S32.81	Fracture de parties autres et non précisées du rachis lombaire et du bassin: Ischion	S72.04	Fracture du col du fémur: Mésocervicale
		S72.05	Fracture du col du fémur: Base
S32.83	Fracture de parties autres et non précisées du rachis lombaire et du bassin: Bassin, partie non précisée	S72.08	Fracture du col du fémur: Autre partie
S32.89	Fracture de parties autres et non précisées du rachis lombaire et du bassin: Autres parties et parties multiples du bassin	S72.10	Fracture du trochanter: Trochanter sans précision
S72.00	Fracture du col du fémur: Partie non précisée	S72.11	Fracture du trochanter: Pertrochantérienne
S72.01	Fracture du col du fémur: Intracapsulaire	S72.2	Fracture sous-trochantérienne

diagnostic principal I66-3

E85.1	Amylose hérédofamiliale neuropathique	M31.3	Granulomatose de Wegener
E85.2	Amylose hérédofamiliale, sans précision	M31.4	Syndrome de la crosse aortique [Takayasu]
E85.3	Amylose généralisée secondaire	M31.5	Artérite à cellules géantes avec polymyalgie rhumatismale
E85.4	Amylose limitée à un ou plusieurs organe(s)	M31.6	Autres artérites à cellules géantes
E85.8	Autres amyloses	M31.8	Autres vasculopathies nécrosantes précisées
E85.9	Amylose, sans précision	M32.1	Lupus érythémateux disséminé avec atteinte d'organes et d'appareils
I00	Rhumatisme articulaire aigu, sans mention d'atteinte cardiaque		
I77.6	Artérite, sans précision	M34.0	Sclérose systémique progressive
L40.5	Psoriasis arthropathique {M07.0-M07.3}, {M09.0-}	M34.1	Syndrome CR(E)ST
L87.1	Collagénome perforant verruciforme	M34.2	Sclérose systémique due à des médicaments et des produits chimiques
M02.30	Syndrome oculo-urétéro-synovial [Fiessinger-Leroy-Reiter]: Sièges multiples		
M05.20	Vascularite rhumatoïde: Sièges multiples	M35.0	Syndrome de Gougerot-Sjögren
M08.70	Vasculite au cours d'arthrite juvénile: Sièges multiples	M35.1	Autres formes de passage
M30.1	Périartérite avec atteinte pulmonaire [Churg-Strauss]	M35.2	Syndrome de Behçet
M30.3	Syndrome adéno-cutanéomuqueux [Kawasaki]	M35.3	Polymyalgie rhumatismale
M31.0	Angéite d'hypersensibilité	M35.5	Fibrosclérose multiple
		M35.8	Autres atteintes systémiques précisées du tissu conjonctif

diagnostic supplémentaire I66-4

M24.50	Raideur articulaire par contracture: Sièges multiples	M25.40	Epanchement articulaire: Sièges multiples
M24.51	Raideur articulaire par contracture: Région scapulaire	M25.41	Epanchement articulaire: Région scapulaire
M24.52	Raideur articulaire par contracture: Bras humérus articulation du coude	M25.42	Epanchement articulaire: Bras humérus articulation du coude
		M25.43	Epanchement articulaire: Avant-bras cubitus articulation du poignet
M24.53	Raideur articulaire par contracture: Avant-bras cubitus articulation du poignet	M25.44	Epanchement articulaire: Main carpe
M24.54	Raideur articulaire par contracture: Main carpe	M25.45	Epanchement articulaire: Région pelvienne
M24.55	Raideur articulaire par contracture: Région pelvienne	M25.46	Epanchement articulaire: Jambe péroné articulation du genou
M24.56	Raideur articulaire par contracture: Jambe péroné articulation du genou	M25.47	Epanchement articulaire: Cheville et métatarse
		M25.48	Epanchement articulaire: Autres
M24.57	Raideur articulaire par contracture: Cheville et métatarse	M25.49	Epanchement articulaire: Siège non précisé
M24.58	Raideur articulaire par contracture: Autres		
M24.59	Raideur articulaire par contracture: Siège non précisé		

diagnostic principal I66-5

E85.1	Amylose hérédofamiliale neuropathique	M30.1	Périartérite avec atteinte pulmonaire [Churg-Strauss]
E85.2	Amylose hérédofamiliale, sans précision	M30.3	Syndrome adéno-cutanéomuqueux [Kawasaki]
E85.3	Amylose généralisée secondaire	M31.0	Angéite d'hypersensibilité
E85.4	Amylose limitée à un ou plusieurs organe(s)	M31.4	Syndrome de la crosse aortique [Takayasu]
E85.8	Autres amyloses	M31.5	Artérite à cellules géantes avec polymyalgie rhumatismale
E85.9	Amylose, sans précision	M31.6	Autres artérites à cellules géantes
M05.20	Vascularite rhumatoïde: Sièges multiples	M34.0	Sclérose systémique progressive
M08.3	Arthrite chronique juvénile (séronégative), forme polyarticulaire	M34.1	Syndrome CR(E)ST
M08.40	Arthrite chronique juvénile, forme oligo(pauci)- articulaire: Sièges multiples	M35.5	Fibrosclérose multiple
M08.70	Vasculite au cours d'arthrite juvénile: Sièges multiples		

ADRG I68**Affections et blessures dans la région de la colonne vertébrale traitées de manière non opératoire ou autres fractures du fémur**

Diagnostic principal dans le tableau I68-1

DRG I68A**Affections et blessures dans la région de la colonne vertébrale traitées de manière non opératoire, plus d'un jour d'hospitalisation, âge > 55 ans ou avec CC extrêmement sévères ou sévères, avec diagnostic complexe, avec discite ou spondylopathie infectieuse**

Durée de séjour > 1 jour et (Âge > 55 années ou PCCL > 2 ou diagnostic supplémentaire dans le tableau I68-2) et (diagnostic principal dans le tableau I68-3 ou diagnostic supplémentaire dans le tableau I68-2) et diagnostic principal dans le tableau I68-4

DRG I68B**Affections et blessures dans la région de la colonne vertébrale traitées de manière non opératoire, plus d'un jour d'hospitalisation, âge > 55 ans ou CC extrêmement sévères ou sévères, avec diagnostic complexe, sans discite, sans spondylopathie infectieuse**

Durée de séjour > 1 jour et (Âge > 55 années ou PCCL > 2 ou diagnostic supplémentaire dans le tableau I68-2) et (diagnostic principal dans le tableau I68-3 ou diagnostic supplémentaire dans le tableau I68-2)

DRG I68C**Affections et blessures dans la région de la colonne vertébrale traitées de manière non opératoire, plus d'un jour d'hospitalisation, âge > 55 ans ou CC extrêmement sévères ou sévères, sans diagnostic complexe ou autres fractures du fémur**

Diagnostic principal dans le tableau I68-5 ou Durée de séjour > 1 jour et (Âge > 55 années ou PCCL > 2 ou diagnostic supplémentaire dans le tableau I68-2)

DRG I68D**Affections et blessures dans la région de la colonne vertébrale traitées de manière non opératoire, plus d'un jour d'hospitalisation, âge < 56 ans, sans CC extrêmement sévères ou sévères**

Durée de séjour > 1 jour

DRG I68E**Affections et blessures dans la région de la colonne vertébrale traitées de manière non opératoire, un jour d'hospitalisation****diagnostic I68-1**

M40.00	Cyphose posturale: Localisations vertébrales multiples	M40.25	Cyphoses autres et non précisées: Région dorso-lombaire
M40.01	Cyphose posturale: Région occipito-atloïdo-axoïdienne	M40.26	Cyphoses autres et non précisées: Région lombaire
M40.02	Cyphose posturale: Région cervicale	M40.27	Cyphoses autres et non précisées: Région lombo-sacrée
M40.03	Cyphose posturale: Région cervico-dorsale	M40.28	Cyphoses autres et non précisées: Région sacrée et sacro-coccygienne
M40.04	Cyphose posturale: Région dorsale	M40.29	Cyphoses autres et non précisées: Localisation non précisée
M40.05	Cyphose posturale: Région dorso-lombaire	M40.30	Syndrome du dos plat: Localisations vertébrales multiples
M40.06	Cyphose posturale: Région lombaire	M40.31	Syndrome du dos plat: Région occipito-atloïdo-axoïdienne
M40.07	Cyphose posturale: Région lombo-sacrée	M40.32	Syndrome du dos plat: Région cervicale
M40.08	Cyphose posturale: Région sacrée et sacro-coccygienne	M40.33	Syndrome du dos plat: Région cervico-dorsale
M40.09	Cyphose posturale: Localisation non précisée	M40.34	Syndrome du dos plat: Région dorsale
M40.10	Autres cyphoses secondaires: Localisations vertébrales multiples	M40.35	Syndrome du dos plat: Région dorso-lombaire
M40.11	Autres cyphoses secondaires: Région occipito-atloïdo-axoïdienne	M40.36	Syndrome du dos plat: Région lombaire
M40.12	Autres cyphoses secondaires: Région cervicale	M40.37	Syndrome du dos plat: Région lombo-sacrée
M40.13	Autres cyphoses secondaires: Région cervico-dorsale	M40.38	Syndrome du dos plat: Région sacrée et sacro-coccygienne
M40.14	Autres cyphoses secondaires: Région dorsale	M40.39	Syndrome du dos plat: Localisation non précisée
M40.15	Autres cyphoses secondaires: Région dorso-lombaire	M40.40	Autres lordoses: Localisations vertébrales multiples
M40.16	Autres cyphoses secondaires: Région lombaire	M40.41	Autres lordoses: Région occipito-atloïdo-axoïdienne
M40.17	Autres cyphoses secondaires: Région lombo-sacrée	M40.42	Autres lordoses: Région cervicale
M40.18	Autres cyphoses secondaires: Région sacrée et sacro-coccygienne	M40.43	Autres lordoses: Région cervico-dorsale
M40.19	Autres cyphoses secondaires: Localisation non précisée	M40.44	Autres lordoses: Région dorsale
M40.20	Cyphoses autres et non précisées: Localisations vertébrales multiples	M40.45	Autres lordoses: Région dorso-lombaire
M40.21	Cyphoses autres et non précisées: Région occipito-atloïdo-axoïdienne	M40.46	Autres lordoses: Région lombaire
M40.22	Cyphoses autres et non précisées: Région cervicale	M40.47	Autres lordoses: Région lombo-sacrée
M40.23	Cyphoses autres et non précisées: Région cervico-dorsale	M40.48	Autres lordoses: Région sacrée et sacro-coccygienne
M40.24	Cyphoses autres et non précisées: Région dorsale	M40.49	Autres lordoses: Localisation non précisée
		M40.50	Lordose, sans précision: Localisations vertébrales multiples
		M40.51	Lordose, sans précision: Région occipito-atloïdo-axoïdienne
		M40.52	Lordose, sans précision: Région cervicale
		M40.53	Lordose, sans précision: Région cervico-dorsale

M40.54	Lordose, sans précision: Région dorsale	M41.51	Autres formes de scoliose secondaire: Région occipito-atloïdo-axoïdienne
M40.55	Lordose, sans précision: Région dorso-lombaire	M41.52	Autres formes de scoliose secondaire: Région cervicale
M40.56	Lordose, sans précision: Région lombaire	M41.53	Autres formes de scoliose secondaire: Région cervico-dorsale
M40.57	Lordose, sans précision: Région lombo-sacrée	M41.54	Autres formes de scoliose secondaire: Région dorsale
M40.58	Lordose, sans précision: Région sacrée et sacro-coccygienne	M41.55	Autres formes de scoliose secondaire: Région dorso-lombaire
M40.59	Lordose, sans précision: Localisation non précisée	M41.56	Autres formes de scoliose secondaire: Région lombaire
M41.00	Scoliose idiopathique infantile: Localisations vertébrales multiples	M41.57	Autres formes de scoliose secondaire: Région lombo-sacrée
M41.01	Scoliose idiopathique infantile: Région occipito-atloïdo-axoïdienne	M41.58	Autres formes de scoliose secondaire: Région sacrée et sacro-coccygienne
M41.02	Scoliose idiopathique infantile: Région cervicale	M41.59	Autres formes de scoliose secondaire: Localisation non précisée
M41.03	Scoliose idiopathique infantile: Région cervico-dorsale	M41.80	Autres formes de scoliose: Localisations vertébrales multiples
M41.04	Scoliose idiopathique infantile: Région dorsale	M41.81	Autres formes de scoliose: Région occipito-atloïdo-axoïdienne
M41.05	Scoliose idiopathique infantile: Région dorso-lombaire	M41.82	Autres formes de scoliose: Région cervicale
M41.06	Scoliose idiopathique infantile: Région lombaire	M41.83	Autres formes de scoliose: Région cervico-dorsale
M41.07	Scoliose idiopathique infantile: Région lombo-sacrée	M41.84	Autres formes de scoliose: Région dorsale
M41.08	Scoliose idiopathique infantile: Région sacrée et sacro-coccygienne	M41.85	Autres formes de scoliose: Région dorso-lombaire
M41.09	Scoliose idiopathique infantile: Localisation non précisée	M41.86	Autres formes de scoliose: Région lombaire
M41.10	Scoliose juvénile idiopathique: Localisations vertébrales multiples	M41.87	Autres formes de scoliose: Région lombo-sacrée
M41.11	Scoliose juvénile idiopathique: Région occipito-atloïdo-axoïdienne	M41.88	Autres formes de scoliose: Région sacrée et sacro-coccygienne
M41.12	Scoliose juvénile idiopathique: Région cervicale	M41.89	Autres formes de scoliose: Localisation non précisée
M41.13	Scoliose juvénile idiopathique: Région cervico-dorsale	M41.90	Scoliose, sans précision: Localisations vertébrales multiples
M41.14	Scoliose juvénile idiopathique: Région dorsale	M41.91	Scoliose, sans précision: Région occipito-atloïdo-axoïdienne
M41.15	Scoliose juvénile idiopathique: Région dorso-lombaire	M41.92	Scoliose, sans précision: Région cervicale
M41.16	Scoliose juvénile idiopathique: Région lombaire	M41.93	Scoliose, sans précision: Région cervico-dorsale
M41.17	Scoliose juvénile idiopathique: Région lombo-sacrée	M41.94	Scoliose, sans précision: Région dorsale
M41.18	Scoliose juvénile idiopathique: Région sacrée et sacro-coccygienne	M41.95	Scoliose, sans précision: Région dorso-lombaire
M41.19	Scoliose juvénile idiopathique: Localisation non précisée	M41.96	Scoliose, sans précision: Région lombaire
M41.20	Autres scolioses idiopathiques: Localisations vertébrales multiples	M41.97	Scoliose, sans précision: Région lombo-sacrée
M41.21	Autres scolioses idiopathiques: Région occipito-atloïdo-axoïdienne	M41.98	Scoliose, sans précision: Région sacrée et sacro-coccygienne
M41.22	Autres scolioses idiopathiques: Région cervicale	M41.99	Scoliose, sans précision: Localisation non précisée
M41.23	Autres scolioses idiopathiques: Région cervico-dorsale	M43.00	Spondylolyse: Localisations vertébrales multiples
M41.24	Autres scolioses idiopathiques: Région dorsale	M43.01	Spondylolyse: Région occipito-atloïdo-axoïdienne
M41.25	Autres scolioses idiopathiques: Région dorso-lombaire	M43.02	Spondylolyse: Région cervicale
M41.26	Autres scolioses idiopathiques: Région lombaire	M43.03	Spondylolyse: Région cervico-dorsale
M41.27	Autres scolioses idiopathiques: Région lombo-sacrée	M43.04	Spondylolyse: Région dorsale
M41.28	Autres scolioses idiopathiques: Région sacrée et sacro-coccygienne	M43.05	Spondylolyse: Région dorso-lombaire
M41.29	Autres scolioses idiopathiques: Localisation non précisée	M43.06	Spondylolyse: Région lombaire
M41.30	Scoliose par anomalie dorsale: Localisations vertébrales multiples	M43.07	Spondylolyse: Région lombo-sacrée
M41.31	Scoliose par anomalie dorsale: Région occipito-atloïdo-axoïdienne	M43.08	Spondylolyse: Région sacrée et sacro-coccygienne
M41.32	Scoliose par anomalie dorsale: Région cervicale	M43.09	Spondylolyse: Localisation non précisée
M41.33	Scoliose par anomalie dorsale: Région cervico-dorsale	M43.10	Spondylolisthésis: Localisations vertébrales multiples
M41.34	Scoliose par anomalie dorsale: Région dorsale	M43.11	Spondylolisthésis: Région occipito-atloïdo-axoïdienne
M41.35	Scoliose par anomalie dorsale: Région dorso-lombaire	M43.12	Spondylolisthésis: Région cervicale
M41.36	Scoliose par anomalie dorsale: Région lombaire	M43.13	Spondylolisthésis: Région cervico-dorsale
M41.37	Scoliose par anomalie dorsale: Région lombo-sacrée	M43.14	Spondylolisthésis: Région dorsale
M41.38	Scoliose par anomalie dorsale: Région sacrée et sacro-coccygienne	M43.15	Spondylolisthésis: Région dorso-lombaire
M41.39	Scoliose par anomalie dorsale: Localisation non précisée	M43.16	Spondylolisthésis: Région lombaire
M41.40	Scoliose neuro-musculaire: Localisations vertébrales multiples	M43.17	Spondylolisthésis: Région lombo-sacrée
M41.41	Scoliose neuro-musculaire: Région occipito-atloïdo-axoïdienne	M43.18	Spondylolisthésis: Région sacrée et sacro-coccygienne
M41.42	Scoliose neuro-musculaire: Région cervicale	M43.19	Spondylolisthésis: Localisation non précisée
M41.43	Scoliose neuro-musculaire: Région cervico-dorsale	M43.20	Autres soudures vertébrales: Localisations vertébrales multiples
M41.44	Scoliose neuro-musculaire: Région dorsale	M43.21	Autres soudures vertébrales: Région occipito-atloïdo-axoïdienne
M41.45	Scoliose neuro-musculaire: Région dorso-lombaire	M43.22	Autres soudures vertébrales: Région cervicale
M41.46	Scoliose neuro-musculaire: Région lombaire	M43.23	Autres soudures vertébrales: Région cervico-dorsale
M41.47	Scoliose neuro-musculaire: Région lombo-sacrée	M43.24	Autres soudures vertébrales: Région dorsale
M41.48	Scoliose neuro-musculaire: Région sacrée et sacro-coccygienne	M43.25	Autres soudures vertébrales: Région dorso-lombaire
M41.49	Scoliose neuro-musculaire: Localisation non précisée	M43.26	Autres soudures vertébrales: Région lombaire
M41.50	Autres formes de scoliose secondaire: Localisations vertébrales multiples	M43.27	Autres soudures vertébrales: Région lombo-sacrée
		M43.28	Autres soudures vertébrales: Région sacrée et sacro-coccygienne
		M43.29	Autres soudures vertébrales: Localisation non précisée
		M43.3	Subluxation récidivante atloïdo-axoïdienne avec myélopathie
		M43.4	Autres subluxations atloïdo-axoïdiennes récidivantes
		M43.50	Autres subluxations vertébrales récidivantes: Localisations vertébrales multiples
		M43.52	Autres subluxations vertébrales récidivantes: Région cervicale
		M43.53	Autres subluxations vertébrales récidivantes: Région cervico-dorsale
		M43.54	Autres subluxations vertébrales récidivantes: Région dorsale

M43.55	Autres subluxations vertébrales récidivantes: Région dorso-lombaire	M46.52	Autres spondylopathies infectieuses: Région cervicale
M43.56	Autres subluxations vertébrales récidivantes: Région lombaire	M46.53	Autres spondylopathies infectieuses: Région cervico-dorsale
M43.57	Autres subluxations vertébrales récidivantes: Région lombosacrée	M46.54	Autres spondylopathies infectieuses: Région dorsale
M43.58	Autres subluxations vertébrales récidivantes: Région sacrée et sacro-coccygienne	M46.55	Autres spondylopathies infectieuses: Région dorso-lombaire
M43.59	Autres subluxations vertébrales récidivantes: Localisation non précisée	M46.56	Autres spondylopathies infectieuses: Région lombaire
M43.6	Torticolis	M46.57	Autres spondylopathies infectieuses: Région lombosacrée
M43.80	Autres dorsopathies avec déformation précisées: Localisations vertébrales multiples	M46.58	Autres spondylopathies infectieuses: Région sacrée et sacro-coccygienne
M43.81	Autres dorsopathies avec déformation précisées: Région occipito-atloïdo-axoïdienne	M46.59	Autres spondylopathies infectieuses: Localisation non précisée
M43.82	Autres dorsopathies avec déformation précisées: Région cervicale	M46.80	Autres spondylopathies inflammatoires précisées: Localisations vertébrales multiples
M43.83	Autres dorsopathies avec déformation précisées: Région cervico-dorsale	M46.81	Autres spondylopathies inflammatoires précisées: Région occipito-atloïdo-axoïdienne
M43.84	Autres dorsopathies avec déformation précisées: Région dorsale	M46.82	Autres spondylopathies inflammatoires précisées: Région cervicale
M43.85	Autres dorsopathies avec déformation précisées: Région dorso-lombaire	M46.83	Autres spondylopathies inflammatoires précisées: Région cervico-dorsale
M43.86	Autres dorsopathies avec déformation précisées: Région lombaire	M46.84	Autres spondylopathies inflammatoires précisées: Région dorsale
M43.87	Autres dorsopathies avec déformation précisées: Région lombosacrée	M46.85	Autres spondylopathies inflammatoires précisées: Région dorso-lombaire
M43.88	Autres dorsopathies avec déformation précisées: Région sacrée et sacro-coccygienne	M46.86	Autres spondylopathies inflammatoires précisées: Région lombaire
M43.89	Autres dorsopathies avec déformation précisées: Localisation non précisée	M46.87	Autres spondylopathies inflammatoires précisées: Région lombosacrée
M43.90	Dorsopathie avec déformation, sans précision: Localisations vertébrales multiples	M46.88	Autres spondylopathies inflammatoires précisées: Région sacrée et sacro-coccygienne
M43.91	Dorsopathie avec déformation, sans précision: Région occipito-atloïdo-axoïdienne	M46.89	Autres spondylopathies inflammatoires précisées: Localisation non précisée
M43.92	Dorsopathie avec déformation, sans précision: Région cervicale	M46.90	Spondylopathie inflammatoire, sans précision: Localisations vertébrales multiples
M43.93	Dorsopathie avec déformation, sans précision: Région cervico-dorsale	M46.91	Spondylopathie inflammatoire, sans précision: Région occipito-atloïdo-axoïdienne
M43.94	Dorsopathie avec déformation, sans précision: Région dorsale	M46.92	Spondylopathie inflammatoire, sans précision: Région cervicale
M43.95	Dorsopathie avec déformation, sans précision: Région dorso-lombaire	M46.93	Spondylopathie inflammatoire, sans précision: Région cervico-dorsale
M43.96	Dorsopathie avec déformation, sans précision: Région lombaire	M46.94	Spondylopathie inflammatoire, sans précision: Région dorsale
M43.97	Dorsopathie avec déformation, sans précision: Région lombosacrée	M46.95	Spondylopathie inflammatoire, sans précision: Région dorso-lombaire
M43.98	Dorsopathie avec déformation, sans précision: Région sacrée et sacro-coccygienne	M46.96	Spondylopathie inflammatoire, sans précision: Région lombaire
M43.99	Dorsopathie avec déformation, sans précision: Localisation non précisée	M46.97	Spondylopathie inflammatoire, sans précision: Région lombosacrée
M46.00	Enthésopathie spinale: Localisations vertébrales multiples	M46.98	Spondylopathie inflammatoire, sans précision: Région sacrée et sacro-coccygienne
M46.01	Enthésopathie spinale: Région occipito-atloïdo-axoïdienne	M46.99	Spondylopathie inflammatoire, sans précision: Localisation non précisée
M46.02	Enthésopathie spinale: Région cervicale	M47.00	Syndromes de compression des artères vertébrale et spinale antérieure (G99.2): Localisations vertébrales multiples
M46.03	Enthésopathie spinale: Région cervico-dorsale	M47.01	Syndromes de compression des artères vertébrale et spinale antérieure (G99.2): Région occipito-atloïdo-axoïdienne
M46.04	Enthésopathie spinale: Région dorsale	M47.02	Syndromes de compression des artères vertébrale et spinale antérieure (G99.2): Région cervicale
M46.05	Enthésopathie spinale: Région dorso-lombaire	M47.03	Syndromes de compression des artères vertébrale et spinale antérieure (G99.2): Région cervico-dorsale
M46.06	Enthésopathie spinale: Région lombaire	M47.04	Syndromes de compression des artères vertébrale et spinale antérieure (G99.2): Région dorsale
M46.07	Enthésopathie spinale: Région lombosacrée	M47.05	Syndromes de compression des artères vertébrale et spinale antérieure (G99.2): Région dorso-lombaire
M46.08	Enthésopathie spinale: Région sacrée et sacro-coccygienne	M47.06	Syndromes de compression des artères vertébrale et spinale antérieure (G99.2): Région lombaire
M46.09	Enthésopathie spinale: Localisation non précisée	M47.07	Syndromes de compression des artères vertébrale et spinale antérieure (G99.2): Région lombosacrée
M46.1	Sacro-iliéite, non classée ailleurs	M47.08	Syndromes de compression des artères vertébrale et spinale antérieure (G99.2): Région sacrée et sacro-coccygienne
M46.40	Discite, sans précision: Localisations vertébrales multiples	M47.09	Syndromes de compression des artères vertébrale et spinale antérieure (G99.2): Localisation non précisée
M46.41	Discite, sans précision: Région occipito-atloïdo-axoïdienne	M47.10	Autres spondylarthroses avec myélopathie: Localisations vertébrales multiples
M46.42	Discite, sans précision: Région cervicale	M47.11	Autres spondylarthroses avec myélopathie: Région occipito-atloïdo-axoïdienne
M46.43	Discite, sans précision: Région cervico-dorsale	M47.12	Autres spondylarthroses avec myélopathie: Région cervicale
M46.44	Discite, sans précision: Région dorsale		
M46.45	Discite, sans précision: Région dorso-lombaire		
M46.46	Discite, sans précision: Région lombaire		
M46.47	Discite, sans précision: Région lombosacrée		
M46.48	Discite, sans précision: Région sacrée et sacro-coccygienne		
M46.49	Discite, sans précision: Localisation non précisée		
M46.50	Autres spondylopathies infectieuses: Localisations vertébrales multiples		
M46.51	Autres spondylopathies infectieuses: Région occipito-atloïdo-axoïdienne		

M47.13	Autres spondylarthroses avec myélopathie: Région cervico-dorsale	M48.15	Hyperostose ankylosante [Forestier]: Région dorso-lombaire
M47.14	Autres spondylarthroses avec myélopathie: Région dorsale	M48.16	Hyperostose ankylosante [Forestier]: Région lombaire
M47.15	Autres spondylarthroses avec myélopathie: Région dorso-lombaire	M48.17	Hyperostose ankylosante [Forestier]: Région lombo-sacrée
M47.16	Autres spondylarthroses avec myélopathie: Région lombaire	M48.18	Hyperostose ankylosante [Forestier]: Région sacrée et sacro-coccygienne
M47.17	Autres spondylarthroses avec myélopathie: Région lombo-sacrée	M48.19	Hyperostose ankylosante [Forestier]: Localisation non précisée
M47.18	Autres spondylarthroses avec myélopathie: Région sacrée et sacro-coccygienne	M48.20	Arthrose interépineuse: Localisations vertébrales multiples
M47.19	Autres spondylarthroses avec myélopathie: Localisation non précisée	M48.21	Arthrose interépineuse: Région occipito-atloïdo-axoïdienne
M47.20	Autres spondylarthroses avec radiculopathie: Localisations vertébrales multiples	M48.22	Arthrose interépineuse: Région cervicale
M47.21	Autres spondylarthroses avec radiculopathie: Région occipito-atloïdo-axoïdienne	M48.23	Arthrose interépineuse: Région cervico-dorsale
M47.22	Autres spondylarthroses avec radiculopathie: Région cervicale	M48.24	Arthrose interépineuse: Région dorsale
M47.23	Autres spondylarthroses avec radiculopathie: Région cervico-dorsale	M48.25	Arthrose interépineuse: Région dorso-lombaire
M47.24	Autres spondylarthroses avec radiculopathie: Région dorsale	M48.26	Arthrose interépineuse: Région lombaire
M47.25	Autres spondylarthroses avec radiculopathie: Région dorso-lombaire	M48.27	Arthrose interépineuse: Région lombo-sacrée
M47.26	Autres spondylarthroses avec radiculopathie: Région lombaire	M48.28	Arthrose interépineuse: Région sacrée et sacro-coccygienne
M47.27	Autres spondylarthroses avec radiculopathie: Région lombo-sacrée	M48.29	Arthrose interépineuse: Localisation non précisée
M47.28	Autres spondylarthroses avec radiculopathie: Région sacrée et sacro-coccygienne	M48.30	Spondylopathie traumatique: Localisations vertébrales multiples
M47.29	Autres spondylarthroses avec radiculopathie: Localisation non précisée	M48.31	Spondylopathie traumatique: Région occipito-atloïdo-axoïdienne
M47.80	Autres spondylarthroses: Localisations vertébrales multiples	M48.32	Spondylopathie traumatique: Région cervicale
M47.81	Autres spondylarthroses: Région occipito-atloïdo-axoïdienne	M48.33	Spondylopathie traumatique: Région cervico-dorsale
M47.82	Autres spondylarthroses: Région cervicale	M48.34	Spondylopathie traumatique: Région dorsale
M47.83	Autres spondylarthroses: Région cervico-dorsale	M48.35	Spondylopathie traumatique: Région dorso-lombaire
M47.84	Autres spondylarthroses: Région dorsale	M48.36	Spondylopathie traumatique: Région lombaire
M47.85	Autres spondylarthroses: Région dorso-lombaire	M48.37	Spondylopathie traumatique: Région lombo-sacrée
M47.86	Autres spondylarthroses: Région lombaire	M48.38	Spondylopathie traumatique: Région sacrée et sacro-coccygienne
M47.87	Autres spondylarthroses: Région lombo-sacrée	M48.39	Spondylopathie traumatique: Localisation non précisée
M47.88	Autres spondylarthroses: Région sacrée et sacro-coccygienne	M48.80	Autres spondylopathies précisées: Localisations vertébrales multiples
M47.89	Autres spondylarthroses: Localisation non précisée	M48.81	Autres spondylopathies précisées: Région occipito-atloïdo-axoïdienne
M47.90	Spondylarthrose, sans précision: Localisations vertébrales multiples	M48.82	Autres spondylopathies précisées: Région cervicale
M47.91	Spondylarthrose, sans précision: Région occipito-atloïdo-axoïdienne	M48.83	Autres spondylopathies précisées: Région cervico-dorsale
M47.92	Spondylarthrose, sans précision: Région cervicale	M48.84	Autres spondylopathies précisées: Région dorsale
M47.93	Spondylarthrose, sans précision: Région cervico-dorsale	M48.85	Autres spondylopathies précisées: Région dorso-lombaire
M47.94	Spondylarthrose, sans précision: Région dorsale	M48.86	Autres spondylopathies précisées: Région lombaire
M47.95	Spondylarthrose, sans précision: Région dorso-lombaire	M48.87	Autres spondylopathies précisées: Région lombo-sacrée
M47.96	Spondylarthrose, sans précision: Région lombaire	M48.88	Autres spondylopathies précisées: Région sacrée et sacro-coccygienne
M47.97	Spondylarthrose, sans précision: Région lombo-sacrée	M48.89	Autres spondylopathies précisées: Localisation non précisée
M47.98	Spondylarthrose, sans précision: Région sacrée et sacro-coccygienne	M48.90	Spondylopathie, sans précision: Localisations vertébrales multiples
M47.99	Spondylarthrose, sans précision: Localisation non précisée	M48.91	Spondylopathie, sans précision: Région occipito-atloïdo-axoïdienne
M48.00	Rétrécissement du canal médullaire: Localisations vertébrales multiples	M48.92	Spondylopathie, sans précision: Région cervicale
M48.01	Rétrécissement du canal médullaire: Région occipito-atloïdo-axoïdienne	M48.93	Spondylopathie, sans précision: Région cervico-dorsale
M48.02	Rétrécissement du canal médullaire: Région cervicale	M48.94	Spondylopathie, sans précision: Région dorsale
M48.03	Rétrécissement du canal médullaire: Région cervico-dorsale	M48.95	Spondylopathie, sans précision: Région dorso-lombaire
M48.04	Rétrécissement du canal médullaire: Région dorsale	M48.96	Spondylopathie, sans précision: Région lombaire
M48.05	Rétrécissement du canal médullaire: Région dorso-lombaire	M48.97	Spondylopathie, sans précision: Région lombo-sacrée
M48.06	Rétrécissement du canal médullaire: Région lombaire	M48.98	Spondylopathie, sans précision: Région sacrée et sacro-coccygienne
M48.07	Rétrécissement du canal médullaire: Région lombo-sacrée	M48.99	Spondylopathie, sans précision: Localisation non précisée
M48.08	Rétrécissement du canal médullaire: Région sacrée et sacro-coccygienne	M50.0	Atteinte d'un disque cervical avec myélopathie {G99.2}
M48.09	Rétrécissement du canal médullaire: Localisation non précisée	M50.1	Atteinte d'un disque cervical avec radiculopathie
M48.10	Hyperostose ankylosante [Forestier]: Localisations vertébrales multiples	M50.2	Autre hernie d'un disque cervical
M48.11	Hyperostose ankylosante [Forestier]: Région occipito-atloïdo-axoïdienne	M50.3	Autre détérioration d'un disque cervical
M48.12	Hyperostose ankylosante [Forestier]: Région cervicale	M50.8	Autres atteintes d'un disque cervical
M48.13	Hyperostose ankylosante [Forestier]: Région cervico-dorsale	M50.9	Atteinte d'un disque cervical, sans précision
M48.14	Hyperostose ankylosante [Forestier]: Région dorsale	M51.0	Atteintes d'un disque lombaire et d'autres disques intervertébraux avec myélopathie {G99.2}
		M51.1	Atteintes d'un disque lombaire et d'autres disques intervertébraux avec radiculopathie {G55.1}
		M51.2	Hernie d'un autre disque intervertébral précisé
		M51.3	Détérioration d'un autre disque intervertébral précisé
		M51.4	Nodules de Schmorl
		M51.8	Autres atteintes précisées d'un disque intervertébral
		M51.9	Atteinte d'un disque intervertébral, sans précision
		M53.20	Instabilités vertébrales: Localisations vertébrales multiples
		M53.21	Instabilités vertébrales: Région occipito-atloïdo-axoïdienne
		M53.22	Instabilités vertébrales: Région cervicale

M53.23	Instabilités vertébrales: Région cervico-dorsale	M96.1	Syndrome post-laminectomie, non classé ailleurs
M53.24	Instabilités vertébrales: Région dorsale	M96.2	Cyphose après irradiation
M53.25	Instabilités vertébrales: Région dorso-lombaire	M96.3	Cyphose après laminectomie
M53.26	Instabilités vertébrales: Région lombaire	M96.4	Lordose après chirurgie
M53.27	Instabilités vertébrales: Région lombo-sacrée	M96.5	Scoliose après irradiation
M53.28	Instabilités vertébrales: Région sacrée et sacro-coccygienne	M99.30	Rétrécissement osseux du canal rachidien: Tête
M53.29	Instabilités vertébrales: Localisation non précisée	M99.31	Rétrécissement osseux du canal rachidien: Région cervicale
M53.3	Atteintes sacro-coccygiennes, non classées ailleurs	M99.32	Rétrécissement osseux du canal rachidien: Région dorsale
M53.80	Autres dorsopathies précisées: Localisations vertébrales multiples	M99.33	Rétrécissement osseux du canal rachidien: Région lombaire
M53.81	Autres dorsopathies précisées: Région occipito-atloïdo-axoïdienne	M99.34	Rétrécissement osseux du canal rachidien: Région sacrée
M53.82	Autres dorsopathies précisées: Région cervicale	M99.39	Rétrécissement osseux du canal rachidien: Abdomen ou autre
M53.83	Autres dorsopathies précisées: Région cervico-dorsale	M99.40	Rétrécissement du canal rachidien par tissu conjonctif: Tête
M53.84	Autres dorsopathies précisées: Région dorsale	M99.41	Rétrécissement du canal rachidien par tissu conjonctif: Région cervicale
M53.85	Autres dorsopathies précisées: Région dorso-lombaire	M99.42	Rétrécissement du canal rachidien par tissu conjonctif: Région dorsale
M53.86	Autres dorsopathies précisées: Région lombaire	M99.43	Rétrécissement du canal rachidien par tissu conjonctif: Région lombaire
M53.87	Autres dorsopathies précisées: Région lombo-sacrée	M99.44	Rétrécissement du canal rachidien par tissu conjonctif: Région sacrée
M53.88	Autres dorsopathies précisées: Région sacrée et sacro-coccygienne	M99.49	Rétrécissement du canal rachidien par tissu conjonctif: Abdomen ou autre
M53.89	Autres dorsopathies précisées: Localisation non précisée	M99.50	Rétrécissement du canal rachidien par lésion discale: Tête
M53.90	Dorsopathie, sans précision: Localisations vertébrales multiples	M99.51	Rétrécissement du canal rachidien par lésion discale: Région cervicale
M53.91	Dorsopathie, sans précision: Région occipito-atloïdo-axoïdienne	M99.52	Rétrécissement du canal rachidien par lésion discale: Région dorsale
M53.92	Dorsopathie, sans précision: Région cervicale	M99.53	Rétrécissement du canal rachidien par lésion discale: Région lombaire
M53.93	Dorsopathie, sans précision: Région cervico-dorsale	M99.59	Rétrécissement du canal rachidien par lésion discale: Abdomen ou autre
M53.94	Dorsopathie, sans précision: Région dorsale	M99.60	Rétrécissement des espaces intervertébraux par ossification et subluxation: Tête
M53.95	Dorsopathie, sans précision: Région dorso-lombaire	M99.61	Rétrécissement des espaces intervertébraux par ossification et subluxation: Région cervicale
M53.96	Dorsopathie, sans précision: Région lombaire	M99.62	Rétrécissement des espaces intervertébraux par ossification et subluxation: Région dorsale
M53.97	Dorsopathie, sans précision: Région lombo-sacrée	M99.63	Rétrécissement des espaces intervertébraux par ossification et subluxation: Région lombaire
M53.98	Dorsopathie, sans précision: Région sacrée et sacro-coccygienne	M99.64	Rétrécissement des espaces intervertébraux par ossification et subluxation: Région sacrée
M53.99	Dorsopathie, sans précision: Localisation non précisée	M99.69	Rétrécissement des espaces intervertébraux par ossification et subluxation: Abdomen ou autre
M54.03	Panniculite affectant le cou et le dos: Région cervico-dorsale	M99.70	Rétrécissement des espaces intervertébraux par tissu conjonctif et discal: Tête
M54.04	Panniculite affectant le cou et le dos: Région dorsale	M99.71	Rétrécissement des espaces intervertébraux par tissu conjonctif et discal: Région cervicale
M54.05	Panniculite affectant le cou et le dos: Région dorso-lombaire	M99.72	Rétrécissement des espaces intervertébraux par tissu conjonctif et discal: Région dorsale
M54.06	Panniculite affectant le cou et le dos: Région lombaire	M99.73	Rétrécissement des espaces intervertébraux par tissu conjonctif et discal: Région lombaire
M54.07	Panniculite affectant le cou et le dos: Région lombo-sacrée	M99.74	Rétrécissement des espaces intervertébraux par tissu conjonctif et discal: Région sacrée
M54.08	Panniculite affectant le cou et le dos: Région sacrée et sacro-coccygienne	M99.79	Rétrécissement des espaces intervertébraux par tissu conjonctif et discal: Abdomen ou autre
M54.09	Panniculite affectant le cou et le dos: Localisation non précisée	Q76.21	Spondylolisthésis congénital
M54.14	Radiculopathie: Région dorsale	Q76.22	Spondylolyse congénitale
M54.15	Radiculopathie: Région dorso-lombaire	Q76.3	Scoliose congénitale due à une malformation osseuse congénitale
M54.16	Radiculopathie: Région lombaire	Q76.4	Autres malformations congénitales du rachis, non associées à une scoliose
M54.17	Radiculopathie: Région lombo-sacrée	S12.0	Fracture de la première vertèbre cervicale
M54.18	Radiculopathie: Région sacrée et sacro-coccygienne	S12.1	Fracture de la deuxième vertèbre cervicale
M54.2	Cervicalgie	S12.21	Fracture de la 3ème vertèbre cervicale
M54.3	Sciatique	S12.22	Fracture de la 4ème vertèbre cervicale
M54.4	Lumbago avec sciatique	S12.23	Fracture de la 5ème vertèbre cervicale
M54.5	Lombalgie basse	S12.24	Fracture de la 6ème vertèbre cervicale
M54.6	Rachialgies dorsales	S12.25	Fracture de la 7ème vertèbre cervicale
M54.80	Autres dorsalgies: Localisations vertébrales multiples	S12.7	Fractures multiples des vertèbres cervicales
M54.81	Autres dorsalgies: Région occipito-atloïdo-axoïdienne	S12.9	Fracture du cou, partie non précisée
M54.82	Autres dorsalgies: Région cervicale	S13.0	Rupture traumatique d'un disque intervertébral cervical
M54.83	Autres dorsalgies: Région cervico-dorsale	S13.10	Luxation d'une vertèbre cervicale: Niveau SAI
M54.84	Autres dorsalgies: Région dorsale		
M54.85	Autres dorsalgies: Région dorso-lombaire		
M54.86	Autres dorsalgies: Région lombaire		
M54.87	Autres dorsalgies: Région lombo-sacrée		
M54.88	Autres dorsalgies: Région sacrée et sacro-coccygienne		
M54.89	Autres dorsalgies: Localisation non précisée		
M54.90	Dorsalgie, sans précision: Localisations vertébrales multiples		
M54.91	Dorsalgie, sans précision: Région occipito-atloïdo-axoïdienne		
M54.92	Dorsalgie, sans précision: Région cervicale		
M54.93	Dorsalgie, sans précision: Région cervico-dorsale		
M54.94	Dorsalgie, sans précision: Région dorsale		
M54.95	Dorsalgie, sans précision: Région dorso-lombaire		
M54.96	Dorsalgie, sans précision: Région lombaire		
M54.97	Dorsalgie, sans précision: Région lombo-sacrée		
M54.98	Dorsalgie, sans précision: Région sacrée et sacro-coccygienne		
M54.99	Dorsalgie, sans précision: Localisation non précisée		

S13.11	Luxation d'une vertèbre cervicale: C1/C2	S32.04	Fracture d'une vertèbre lombaire: L4
S13.12	Luxation d'une vertèbre cervicale: C2/C3	S32.05	Fracture d'une vertèbre lombaire: L5
S13.13	Luxation d'une vertèbre cervicale: C3/C4	S32.1	Fracture du sacrum
S13.14	Luxation d'une vertèbre cervicale: C4/C5	S32.2	Fracture du coccyx
S13.15	Luxation d'une vertèbre cervicale: C5/C6	S32.82	Fracture de parties autres et non précisées du rachis lombaire et du bassin: Colonne lombaire et sacrum, partie non précisée
S13.16	Luxation d'une vertèbre cervicale: C6/C7	S33.0	Rupture traumatique d'un disque intervertébral lombaire
S13.17	Luxation d'une vertèbre cervicale: C7/D1	S33.10	Luxation d'une vertèbre lombaire: Niveau non précisé
S13.18	Luxation d'une vertèbre cervicale: Autre	S33.11	Luxation d'une vertèbre lombaire: L1/L2
S13.2	Luxations de parties autres et non précisées du cou	S33.12	Luxation d'une vertèbre lombaire: L2/L3
S13.3	Luxations multiples du cou	S33.13	Luxation d'une vertèbre lombaire: L3/L4
S13.4	Entorse et foulure du rachis cervical	S33.14	Luxation d'une vertèbre lombaire: L4/L5
S13.6	Entorse et foulure des articulations et des ligaments de parties autres et non précisées du cou	S33.15	Luxation d'une vertèbre lombaire: L5/S1
S16	Lésion traumatique des muscles et des tendons au niveau du cou	S33.2	Luxation des articulations sacro-iliaque et sacro-coccygienne
S22.00	Fracture d'une vertèbre dorsale: Niveau non précisé	S33.3	Luxation de parties autres et non précisées du rachis lombaire et du bassin
S22.01	Fracture d'une vertèbre dorsale: D1 et D2	S33.4	Rupture traumatique de la symphyse pubienne
S22.02	Fracture d'une vertèbre dorsale: D3 et D4	S33.50	Entorse/foulure et déchirure de la colonne lombosacrée sans autre précision
S22.03	Fracture d'une vertèbre dorsale: D5 et D6	S33.51	Entorse/foulure et déchirure de la jonction lombosacrée et de ses ligaments
S22.04	Fracture d'une vertèbre dorsale: D7 et D8	S33.6	Entorse et foulure de l'articulation sacro-iliaque
S22.05	Fracture d'une vertèbre dorsale: D9 et D10	S33.7	Entorse et foulure de parties autres et non précisées du rachis lombaire et du bassin
S22.06	Fracture d'une vertèbre dorsale: D11 et D12	S39.0	Lésion traumatique de muscles et de tendons de l'abdomen, des lombes et du bassin
S22.1	Fractures multiples du rachis dorsal	S72.40	Fracture de l'extrémité inférieure du fémur: Partie non précisée
S23.0	Rupture traumatique d'un disque intervertébral dorsal	S72.41	Fracture de l'extrémité inférieure du fémur: Condyle (latéral) (médi)
S23.10	Luxation d'une vertèbre dorsale: Niveau non précisé	S72.42	Fracture de l'extrémité inférieure du fémur: Epiphyse, décollement épiphysaire
S23.11	Luxation d'une vertèbre dorsale: D1/D2 et D2/D3	S72.43	Fracture de l'extrémité inférieure du fémur: Supracondyloire
S23.12	Luxation d'une vertèbre dorsale: D3/D4 et D4/D5	S72.44	Fracture de l'extrémité inférieure du fémur: Intercondyloire
S23.13	Luxation d'une vertèbre dorsale: D5/D6 et D6/D7	S72.8	Fracture d'autres parties du fémur
S23.14	Luxation d'une vertèbre dorsale: D7/D2 et D8/D9	S72.9	Fracture du fémur, partie non précisée
S23.15	Luxation d'une vertèbre dorsale: D9/D10 et D10/D11	T08.0	Fracture du rachis, niveau non précisé: fracture fermée
S23.16	Luxation d'une vertèbre dorsale: D11/D12	T08.1	Fracture du rachis, niveau non précisé: fracture ouverte
S23.17	Luxation d'une vertèbre dorsale: D12/L1	T09.2	Luxation, entorse et foulure d'articulation et de ligament non précisés du tronc
S23.3	Entorse et foulure du rachis dorsal		
S29.0	Lésion traumatique des muscles et des tendons au niveau du thorax		
S32.00	Fracture d'une vertèbre lombaire: Niveau non précisé		
S32.01	Fracture d'une vertèbre lombaire: L1		
S32.02	Fracture d'une vertèbre lombaire: L2		
S32.03	Fracture d'une vertèbre lombaire: L3		

diagnostic supplémentaire I68-2

G04.1	Paraplégie spastique tropicale	G82.42	Tétraplégie spastique: Paraplégie complète chronique
G82.02	Paraplégie flasque: Paraplégie complète chronique	G82.43	Tétraplégie spastique: Paraplégie incomplète chronique
G82.03	Paraplégie flasque: Paraplégie incomplète chronique	G82.49	Tétraplégie spastique: Non précisée
G82.09	Paraplégie flasque: Non précisée	G82.52	Tétraplégie, sans précision: Paraplégie complète chronique
G82.12	Paraplégie spastique: Paraplégie complète chronique	G82.53	Tétraplégie, sans précision: Paraplégie incomplète chronique
G82.13	Paraplégie spastique: Paraplégie incomplète chronique	G82.59	Tétraplégie, sans précision: Non précisée
G82.19	Paraplégie spastique: Non précisée	G95.1	Myélopathies vasculaires
G82.22	Paraplégie, sans précision: Paraplégie complète chronique	G95.2	Compression médullaire, sans précision
G82.23	Paraplégie, sans précision: Paraplégie incomplète chronique	G95.80	Paralysie vésicale en cas de lésion supranucléaire [UMNL]
G82.29	Paraplégie, sans précision: Non précisée	G95.81	Paralysie vésicale en cas de lésion périphérique [LMNL]
G82.32	Tétraplégie flasque: Paraplégie complète chronique	G95.9	Affection de la moelle épinière, sans précision
G82.33	Tétraplégie flasque: Paraplégie incomplète chronique	P11.51	Lésion du rachis et de la moelle épinière due à un traumatisme obstétrical: Avec paraplégie chronique
G82.39	Tétraplégie flasque: Non précisée		

diagnostic principal I68-3

M46.00	Enthésopathie spinale: Localisations vertébrales multiples	M46.41	Discite, sans précision: Région occipito-atloïdo-axoïdienne
M46.01	Enthésopathie spinale: Région occipito-atloïdo-axoïdienne	M46.42	Discite, sans précision: Région cervicale
M46.02	Enthésopathie spinale: Région cervicale	M46.43	Discite, sans précision: Région cervico-dorsale
M46.03	Enthésopathie spinale: Région cervico-dorsale	M46.44	Discite, sans précision: Région dorsale
M46.04	Enthésopathie spinale: Région dorsale	M46.45	Discite, sans précision: Région dorso-lombaire
M46.05	Enthésopathie spinale: Région dorso-lombaire	M46.46	Discite, sans précision: Région lombaire
M46.06	Enthésopathie spinale: Région lombaire	M46.47	Discite, sans précision: Région lombo-sacrée
M46.07	Enthésopathie spinale: Région lombo-sacrée	M46.48	Discite, sans précision: Région sacrée et sacro-coccygienne
M46.08	Enthésopathie spinale: Région sacrée et sacro-coccygienne	M46.49	Discite, sans précision: Localisation non précisée
M46.09	Enthésopathie spinale: Localisation non précisée	M46.50	Autres spondylopathies infectieuses: Localisations vertébrales multiples
M46.1	Sacro-iliéite, non classée ailleurs		
M46.40	Discite, sans précision: Localisations vertébrales multiples		

M46.51	Autres spondylopathies infectieuses: Région occipito-atloïdo-axoïdienne	S13.14	Luxation d'une vertèbre cervicale: C4/C5
M46.52	Autres spondylopathies infectieuses: Région cervicale	S13.15	Luxation d'une vertèbre cervicale: C5/C6
M46.53	Autres spondylopathies infectieuses: Région cervico-dorsale	S13.16	Luxation d'une vertèbre cervicale: C6/C7
M46.54	Autres spondylopathies infectieuses: Région dorsale	S13.17	Luxation d'une vertèbre cervicale: C7/D1
M46.55	Autres spondylopathies infectieuses: Région dorso-lombaire	S13.18	Luxation d'une vertèbre cervicale: Autre
M46.56	Autres spondylopathies infectieuses: Région lombaire	S13.2	Luxations de parties autres et non précisées du cou
M46.57	Autres spondylopathies infectieuses: Région lombo-sacrée	S13.3	Luxations multiples du cou
M46.58	Autres spondylopathies infectieuses: Région sacrée et sacro-coccygienne	S13.4	Entorse et foulure du rachis cervical
M46.59	Autres spondylopathies infectieuses: Localisation non précisée	S13.6	Entorse et foulure des articulations et des ligaments de parties autres et non précisées du cou
M46.80	Autres spondylopathies inflammatoires précisées: Localisations vertébrales multiples	S22.00	Fracture d'une vertèbre dorsale: Niveau non précisé
M46.81	Autres spondylopathies inflammatoires précisées: Région occipito-atloïdo-axoïdienne	S22.01	Fracture d'une vertèbre dorsale: D1 et D2
M46.82	Autres spondylopathies inflammatoires précisées: Région cervicale	S22.02	Fracture d'une vertèbre dorsale: D3 et D4
M46.83	Autres spondylopathies inflammatoires précisées: Région cervico-dorsale	S22.03	Fracture d'une vertèbre dorsale: D5 et D6
M46.84	Autres spondylopathies inflammatoires précisées: Région dorsale	S22.04	Fracture d'une vertèbre dorsale: D7 et D8
M46.85	Autres spondylopathies inflammatoires précisées: Région dorso-lombaire	S22.05	Fracture d'une vertèbre dorsale: D9 et D10
M46.86	Autres spondylopathies inflammatoires précisées: Région lombaire	S22.06	Fracture d'une vertèbre dorsale: D11 et D12
M46.87	Autres spondylopathies inflammatoires précisées: Région lombo-sacrée	S22.1	Fractures multiples du rachis dorsal
M46.88	Autres spondylopathies inflammatoires précisées: Région sacrée et sacro-coccygienne	S23.0	Rupture traumatique d'un disque intervertébral dorsal
M46.89	Autres spondylopathies inflammatoires précisées: Localisation non précisée	S23.10	Luxation d'une vertèbre dorsale: Niveau non précisé
M46.90	Spondylopathie inflammatoire, sans précision: Localisations vertébrales multiples	S23.11	Luxation d'une vertèbre dorsale: D1/D2 et D2/D3
M46.91	Spondylopathie inflammatoire, sans précision: Région occipito-atloïdo-axoïdienne	S23.12	Luxation d'une vertèbre dorsale: D3/D4 et D4/D5
M46.92	Spondylopathie inflammatoire, sans précision: Région cervicale	S23.13	Luxation d'une vertèbre dorsale: D5/D6 et D6/D7
M46.93	Spondylopathie inflammatoire, sans précision: Région cervico-dorsale	S23.14	Luxation d'une vertèbre dorsale: D7/D2 et D8/D9
M46.94	Spondylopathie inflammatoire, sans précision: Région dorsale	S23.15	Luxation d'une vertèbre dorsale: D9/D10 et D10/D11
M46.95	Spondylopathie inflammatoire, sans précision: Région dorso-lombaire	S23.16	Luxation d'une vertèbre dorsale: D11/D12
M46.96	Spondylopathie inflammatoire, sans précision: Région lombaire	S23.17	Luxation d'une vertèbre dorsale: D12/L1
M46.97	Spondylopathie inflammatoire, sans précision: Région lombo-sacrée	S23.3	Entorse et foulure du rachis dorsal
M46.98	Spondylopathie inflammatoire, sans précision: Région sacrée et sacro-coccygienne	S32.00	Fracture d'une vertèbre lombaire: Niveau non précisé
M46.99	Spondylopathie inflammatoire, sans précision: Localisation non précisée	S32.01	Fracture d'une vertèbre lombaire: L1
S12.0	Fracture de la première vertèbre cervicale	S32.02	Fracture d'une vertèbre lombaire: L2
S12.1	Fracture de la deuxième vertèbre cervicale	S32.03	Fracture d'une vertèbre lombaire: L3
S12.21	Fracture de la 3ème vertèbre cervicale	S32.04	Fracture d'une vertèbre lombaire: L4
S12.22	Fracture de la 4ème vertèbre cervicale	S32.05	Fracture d'une vertèbre lombaire: L5
S12.23	Fracture de la 5ème vertèbre cervicale	S32.1	Fracture du sacrum
S12.24	Fracture de la 6ème vertèbre cervicale	S32.2	Fracture du coccyx
S12.25	Fracture de la 7ème vertèbre cervicale	S32.82	Fracture de parties autres et non précisées du rachis lombaire et du bassin: Colonne lombaire et sacrum, partie non précisée
S12.7	Fractures multiples des vertèbres cervicales	S33.0	Rupture traumatique d'un disque intervertébral lombaire
S12.9	Fracture du cou, partie non précisée	S33.10	Luxation d'une vertèbre lombaire: Niveau non précisé
S13.0	Rupture traumatique d'un disque intervertébral cervical	S33.11	Luxation d'une vertèbre lombaire: L1/L2
S13.10	Luxation d'une vertèbre cervicale: Niveau SA1	S33.12	Luxation d'une vertèbre lombaire: L2/L3
S13.11	Luxation d'une vertèbre cervicale: C1/C2	S33.13	Luxation d'une vertèbre lombaire: L3/L4
S13.12	Luxation d'une vertèbre cervicale: C2/C3	S33.14	Luxation d'une vertèbre lombaire: L4/L5
S13.13	Luxation d'une vertèbre cervicale: C3/C4	S33.15	Luxation d'une vertèbre lombaire: L5/S1
		S33.2	Luxation des articulations sacro-iliaque et sacro-coccygienne
		S33.3	Luxation de parties autres et non précisées du rachis lombaire et du bassin
		S33.4	Rupture traumatique de la symphyse pubienne
		S33.50	Entorse/foulure et déchirure de la colonne lombosacrée sans autre précision
		S33.51	Entorse/foulure et déchirure de la jonction lombosacrée et de ses ligaments
		S33.6	Entorse et foulure de l'articulation sacro-iliaque
		S33.7	Entorse et foulure de parties autres et non précisées du rachis lombaire et du bassin
		S39.0	Lésion traumatique de muscles et de tendons de l'abdomen, des lombes et du bassin
		T08.0	Fracture du rachis, niveau non précisé: fracture fermée
		T08.1	Fracture du rachis, niveau non précisé: fracture ouverte

diagnostic principal I68-4

M46.40	Discite, sans précision: Localisations vertébrales multiples	M46.46	Discite, sans précision: Région lombaire
M46.41	Discite, sans précision: Région occipito-atloïdo-axoïdienne	M46.47	Discite, sans précision: Région lombo-sacrée
M46.42	Discite, sans précision: Région cervicale	M46.48	Discite, sans précision: Région sacrée et sacro-coccygienne
M46.43	Discite, sans précision: Région cervico-dorsale	M46.49	Discite, sans précision: Localisation non précisée
M46.44	Discite, sans précision: Région dorsale	M46.50	Autres spondylopathies infectieuses: Localisations vertébrales multiples
M46.45	Discite, sans précision: Région dorso-lombaire		

M46.51	Autres spondylopathies infectieuses: Région occipito-atloïdo-axoïdienne	M46.56	Autres spondylopathies infectieuses: Région lombaire
M46.52	Autres spondylopathies infectieuses: Région cervicale	M46.57	Autres spondylopathies infectieuses: Région lombo-sacrée
M46.53	Autres spondylopathies infectieuses: Région cervico-dorsale	M46.58	Autres spondylopathies infectieuses: Région sacrée et sacro-coccygienne
M46.54	Autres spondylopathies infectieuses: Région dorsale	M46.59	Autres spondylopathies infectieuses: Localisation non précisée
M46.55	Autres spondylopathies infectieuses: Région dorso-lombaire		

diagnostic principal I68-5

S72.40	Fracture de l'extrémité inférieure du fémur: Partie non précisée	S72.43	Fracture de l'extrémité inférieure du fémur: Supracondyloire
S72.41	Fracture de l'extrémité inférieure du fémur: Condyle (latéral) (médian)	S72.44	Fracture de l'extrémité inférieure du fémur: Intercondyloire
S72.42	Fracture de l'extrémité inférieure du fémur: Epiphyse, décollement épiphysaire	S72.8	Fracture d'autres parties du fémur
		S72.9	Fracture du fémur, partie non précisée

ADRG I69**Maladies des os et arthropathies spécifiques**

Diagnostic principal dans le tableau I69-1

DRG I69Z**Maladies des os et arthropathies spécifiques****diagnostic principal I69-1**

E55.0	Rachitisme évolutif	M05.99	Arthrite rhumatoïde séropositive, sans précision: Siège non précisé
M02.10	Arthropathie post-dysentérique: Sièges multiples	M06.00	Arthrite rhumatoïde séronégative: Sièges multiples
M02.11	Arthropathie post-dysentérique: Région scapulaire	M06.01	Arthrite rhumatoïde séronégative: Région scapulaire
M02.12	Arthropathie post-dysentérique: Bras humérus articulation du coude	M06.02	Arthrite rhumatoïde séronégative: Bras humérus articulation du coude
M02.13	Arthropathie post-dysentérique: Avant-bras cubitus articulation du poignet	M06.03	Arthrite rhumatoïde séronégative: Avant-bras cubitus articulation du poignet
M02.14	Arthropathie post-dysentérique: Main carpe	M06.04	Arthrite rhumatoïde séronégative: Main carpe
M02.15	Arthropathie post-dysentérique: Région pelvienne	M06.05	Arthrite rhumatoïde séronégative: Région pelvienne
M02.16	Arthropathie post-dysentérique: Jambe péroné articulation du genou	M06.06	Arthrite rhumatoïde séronégative: Jambe péroné articulation du genou
M02.17	Arthropathie post-dysentérique: Cheville et métatarse	M06.07	Arthrite rhumatoïde séronégative: Cheville et métatarse
M02.18	Arthropathie post-dysentérique: Autres	M06.08	Arthrite rhumatoïde séronégative: Autres
M02.19	Arthropathie post-dysentérique: Siège non précisé	M06.09	Arthrite rhumatoïde séronégative: Siège non précisé
M05.80	Autres arthrites rhumatoïdes séropositives: Sièges multiples	M06.20	Bursite rhumatoïde: Sièges multiples
M05.81	Autres arthrites rhumatoïdes séropositives: Région scapulaire	M06.21	Bursite rhumatoïde: Région scapulaire
M05.82	Autres arthrites rhumatoïdes séropositives: Bras humérus articulation du coude	M06.22	Bursite rhumatoïde: Bras humérus articulation du coude
M05.83	Autres arthrites rhumatoïdes séropositives: Avant-bras cubitus articulation du poignet	M06.23	Bursite rhumatoïde: Avant-bras cubitus articulation du poignet
M05.84	Autres arthrites rhumatoïdes séropositives: Main carpe	M06.24	Bursite rhumatoïde: Main carpe
M05.85	Autres arthrites rhumatoïdes séropositives: Région pelvienne	M06.25	Bursite rhumatoïde: Région pelvienne
M05.86	Autres arthrites rhumatoïdes séropositives: Jambe péroné articulation du genou	M06.26	Bursite rhumatoïde: Jambe péroné articulation du genou
M05.87	Autres arthrites rhumatoïdes séropositives: Cheville et métatarse	M06.27	Bursite rhumatoïde: Cheville et métatarse
M05.88	Autres arthrites rhumatoïdes séropositives: Autres	M06.28	Bursite rhumatoïde: Autres
M05.89	Autres arthrites rhumatoïdes séropositives: Siège non précisé	M06.29	Bursite rhumatoïde: Siège non précisé
M05.90	Arthrite rhumatoïde séropositive, sans précision: Sièges multiples	M06.40	Polyarthropathie inflammatoire: Sièges multiples
M05.91	Arthrite rhumatoïde séropositive, sans précision: Région scapulaire	M06.41	Polyarthropathie inflammatoire: Région scapulaire
M05.92	Arthrite rhumatoïde séropositive, sans précision: Bras humérus articulation du coude	M06.42	Polyarthropathie inflammatoire: Bras humérus articulation du coude
M05.93	Arthrite rhumatoïde séropositive, sans précision: Avant-bras cubitus articulation du poignet	M06.43	Polyarthropathie inflammatoire: Avant-bras cubitus articulation du poignet
M05.94	Arthrite rhumatoïde séropositive, sans précision: Main carpe	M06.44	Polyarthropathie inflammatoire: Main carpe
M05.95	Arthrite rhumatoïde séropositive, sans précision: Région pelvienne	M06.45	Polyarthropathie inflammatoire: Région pelvienne
M05.96	Arthrite rhumatoïde séropositive, sans précision: Jambe péroné articulation du genou	M06.46	Polyarthropathie inflammatoire: Jambe péroné articulation du genou
M05.97	Arthrite rhumatoïde séropositive, sans précision: Cheville et métatarse	M06.47	Polyarthropathie inflammatoire: Cheville et métatarse
M05.98	Arthrite rhumatoïde séropositive, sans précision: Autres	M06.48	Polyarthropathie inflammatoire: Autres
		M06.49	Polyarthropathie inflammatoire: Siège non précisé
		M06.80	Autres arthrites rhumatoïdes précisées: Sièges multiples
		M06.81	Autres arthrites rhumatoïdes précisées: Région scapulaire
		M06.82	Autres arthrites rhumatoïdes précisées: Bras humérus articulation du coude
		M06.83	Autres arthrites rhumatoïdes précisées: Avant-bras cubitus articulation du poignet
		M06.84	Autres arthrites rhumatoïdes précisées: Main carpe

M06.85	Autres arthrites rhumatoïdes précisées: Région pelvienne	M11.06	Maladie par dépôt d'hydroxyapatite: Jambe péroné articulation du genou
M06.86	Autres arthrites rhumatoïdes précisées: Jambe péroné articulation du genou	M11.07	Maladie par dépôt d'hydroxyapatite: Cheville et métatarse
M06.87	Autres arthrites rhumatoïdes précisées: Cheville et métatarse	M11.08	Maladie par dépôt d'hydroxyapatite: Autres
M06.88	Autres arthrites rhumatoïdes précisées: Autres	M11.09	Maladie par dépôt d'hydroxyapatite: Siège non précisé
M06.89	Autres arthrites rhumatoïdes précisées: Siège non précisé	M11.10	Chondrocalcinose familiale: Sièges multiples
M06.90	Arthrite rhumatoïde, sans précision: Sièges multiples	M11.11	Chondrocalcinose familiale: Région scapulaire
M06.91	Arthrite rhumatoïde, sans précision: Région scapulaire	M11.12	Chondrocalcinose familiale: Bras humérus articulation du coude
M06.92	Arthrite rhumatoïde, sans précision: Bras humérus articulation du coude	M11.13	Chondrocalcinose familiale: Avant-bras cubitus articulation du poignet
M06.93	Arthrite rhumatoïde, sans précision: Avant-bras cubitus articulation du poignet	M11.14	Chondrocalcinose familiale: Main carpe
M06.94	Arthrite rhumatoïde, sans précision: Main carpe	M11.15	Chondrocalcinose familiale: Région pelvienne
M06.95	Arthrite rhumatoïde, sans précision: Région pelvienne	M11.16	Chondrocalcinose familiale: Jambe péroné articulation du genou
M06.96	Arthrite rhumatoïde, sans précision: Jambe péroné articulation du genou	M11.17	Chondrocalcinose familiale: Cheville et métatarse
M06.97	Arthrite rhumatoïde, sans précision: Cheville et métatarse	M11.18	Chondrocalcinose familiale: Autres
M06.98	Arthrite rhumatoïde, sans précision: Autres	M11.19	Chondrocalcinose familiale: Siège non précisé
M06.99	Arthrite rhumatoïde, sans précision: Siège non précisé	M11.20	Autre chondrocalcinose: Sièges multiples
M10.00	Goutte idiopathique: Sièges multiples	M11.21	Autre chondrocalcinose: Région scapulaire
M10.01	Goutte idiopathique: Région scapulaire	M11.22	Autre chondrocalcinose: Bras humérus articulation du coude
M10.02	Goutte idiopathique: Bras humérus articulation du coude	M11.23	Autre chondrocalcinose: Avant-bras cubitus articulation du poignet
M10.03	Goutte idiopathique: Avant-bras cubitus articulation du poignet	M11.24	Autre chondrocalcinose: Main carpe
M10.04	Goutte idiopathique: Main carpe	M11.25	Autre chondrocalcinose: Région pelvienne
M10.05	Goutte idiopathique: Région pelvienne	M11.26	Autre chondrocalcinose: Jambe péroné articulation du genou
M10.06	Goutte idiopathique: Jambe péroné articulation du genou	M11.27	Autre chondrocalcinose: Cheville et métatarse
M10.07	Goutte idiopathique: Cheville et métatarse	M11.28	Autre chondrocalcinose: Autres
M10.08	Goutte idiopathique: Autres	M11.29	Autre chondrocalcinose: Siège non précisé
M10.09	Goutte idiopathique: Siège non précisé	M11.80	Autres arthropathies dues à des microcristaux précisés: Sièges multiples
M10.20	Goutte médicamenteuse: Sièges multiples	M11.81	Autres arthropathies dues à des microcristaux précisés: Région scapulaire
M10.21	Goutte médicamenteuse: Région scapulaire	M11.82	Autres arthropathies dues à des microcristaux précisés: Bras humérus articulation du coude
M10.22	Goutte médicamenteuse: Bras humérus articulation du coude	M11.83	Autres arthropathies dues à des microcristaux précisés: Avant-bras cubitus articulation du poignet
M10.23	Goutte médicamenteuse: Avant-bras cubitus articulation du poignet	M11.84	Autres arthropathies dues à des microcristaux précisés: Main carpe
M10.24	Goutte médicamenteuse: Main carpe	M11.85	Autres arthropathies dues à des microcristaux précisés: Région pelvienne
M10.25	Goutte médicamenteuse: Région pelvienne	M11.86	Autres arthropathies dues à des microcristaux précisés: Jambe péroné articulation du genou
M10.26	Goutte médicamenteuse: Jambe péroné articulation du genou	M11.87	Autres arthropathies dues à des microcristaux précisés: Cheville et métatarse
M10.27	Goutte médicamenteuse: Cheville et métatarse	M11.88	Autres arthropathies dues à des microcristaux précisés: Autres
M10.28	Goutte médicamenteuse: Autres	M11.89	Autres arthropathies dues à des microcristaux précisés: Siège non précisé
M10.29	Goutte médicamenteuse: Siège non précisé	M11.90	Arthropathie due à des microcristaux, sans précision: Sièges multiples
M10.40	Autre goutte secondaire: Sièges multiples	M11.91	Arthropathie due à des microcristaux, sans précision: Région scapulaire
M10.41	Autre goutte secondaire: Région scapulaire	M11.92	Arthropathie due à des microcristaux, sans précision: Bras humérus articulation du coude
M10.42	Autre goutte secondaire: Bras humérus articulation du coude	M11.93	Arthropathie due à des microcristaux, sans précision: Avant-bras cubitus articulation du poignet
M10.43	Autre goutte secondaire: Avant-bras cubitus articulation du poignet	M11.94	Arthropathie due à des microcristaux, sans précision: Main carpe
M10.44	Autre goutte secondaire: Main carpe	M11.95	Arthropathie due à des microcristaux, sans précision: Région pelvienne
M10.45	Autre goutte secondaire: Région pelvienne	M11.96	Arthropathie due à des microcristaux, sans précision: Jambe péroné articulation du genou
M10.46	Autre goutte secondaire: Jambe péroné articulation du genou	M11.97	Arthropathie due à des microcristaux, sans précision: Cheville et métatarse
M10.47	Autre goutte secondaire: Cheville et métatarse	M11.98	Arthropathie due à des microcristaux, sans précision: Autres
M10.48	Autre goutte secondaire: Autres	M11.99	Arthropathie due à des microcristaux, sans précision: Siège non précisé
M10.49	Autre goutte secondaire: Siège non précisé	M12.00	Arthropathie chronique post-rhumatismale [Jaccoud]: Sièges multiples
M10.90	Goutte, sans précision: Sièges multiples	M12.01	Arthropathie chronique post-rhumatismale [Jaccoud]: Région scapulaire
M10.91	Goutte, sans précision: Région scapulaire	M12.02	Arthropathie chronique post-rhumatismale [Jaccoud]: Bras humérus articulation du coude
M10.92	Goutte, sans précision: Bras humérus articulation du coude		
M10.93	Goutte, sans précision: Avant-bras cubitus articulation du poignet		
M10.94	Goutte, sans précision: Main carpe		
M10.95	Goutte, sans précision: Région pelvienne		
M10.96	Goutte, sans précision: Jambe péroné articulation du genou		
M10.97	Goutte, sans précision: Cheville et métatarse		
M10.98	Goutte, sans précision: Autres		
M10.99	Goutte, sans précision: Siège non précisé		
M11.00	Maladie par dépôt d'hydroxyapatite: Sièges multiples		
M11.01	Maladie par dépôt d'hydroxyapatite: Région scapulaire		
M11.02	Maladie par dépôt d'hydroxyapatite: Bras humérus articulation du coude		
M11.03	Maladie par dépôt d'hydroxyapatite: Avant-bras cubitus articulation du poignet		
M11.04	Maladie par dépôt d'hydroxyapatite: Main carpe		
M11.05	Maladie par dépôt d'hydroxyapatite: Région pelvienne		

M12.03	Arthropathie chronique post-rhumatismale [Jaccoud]: Avant-bras cubitus articulation du poignet	M13.0	Polyarthrite, sans précision
M12.04	Arthropathie chronique post-rhumatismale [Jaccoud]: Main carpe	M15.0	(Ostéo)arthrose primaire généralisée
M12.05	Arthropathie chronique post-rhumatismale [Jaccoud]: Région pelvienne	M15.1	Nodosités d'Heberden (avec arthropathie)
M12.06	Arthropathie chronique post-rhumatismale [Jaccoud]: Jambe péroné articulation du genou	M15.2	Nodosités de Boucharde (avec arthropathie)
M12.07	Arthropathie chronique post-rhumatismale [Jaccoud]: Cheville et métatarse	M15.3	Arthrose secondaire multiple
M12.08	Arthropathie chronique post-rhumatismale [Jaccoud]: Autres	M15.4	(Ostéo)arthrose érosive
M12.09	Arthropathie chronique post-rhumatismale [Jaccoud]: Siège non précisé	M15.9	Polyarthrose, sans précision
M12.10	Maladie de Kaschin-Beck: Sièges multiples	M16.0	Coxarthrose primaire, bilatérale
M12.11	Maladie de Kaschin-Beck: Région scapulaire	M16.1	Autres coxarthroses primaires
M12.12	Maladie de Kaschin-Beck: Bras humérus articulation du coude	M16.2	Coxarthrose d'origine dysplasique, bilatérale
M12.13	Maladie de Kaschin-Beck: Avant-bras cubitus articulation du poignet	M16.3	Autres coxarthroses dysplasiques
M12.14	Maladie de Kaschin-Beck: Main carpe	M16.4	Coxarthrose post-traumatique, bilatérale
M12.15	Maladie de Kaschin-Beck: Région pelvienne	M16.5	Autres coxarthroses post-traumatiques
M12.16	Maladie de Kaschin-Beck: Jambe péroné articulation du genou	M16.6	Autres coxarthroses secondaires, bilatérales
M12.17	Maladie de Kaschin-Beck: Cheville et métatarse	M16.7	Autres coxarthroses secondaires
M12.18	Maladie de Kaschin-Beck: Autres	M16.9	Coxarthrose, sans précision
M12.19	Maladie de Kaschin-Beck: Siège non précisé	M17.0	Gonarthrose primaire, bilatérale
M12.20	Synovite villonodulaire (pigmentaire): Sièges multiples	M17.1	Autres gonarthroses primaires
M12.21	Synovite villonodulaire (pigmentaire): Région scapulaire	M17.2	Gonarthrose post-traumatique, bilatérale
M12.22	Synovite villonodulaire (pigmentaire): Bras humérus articulation du coude	M17.3	Autres gonarthroses post-traumatiques
M12.23	Synovite villonodulaire (pigmentaire): Avant-bras cubitus articulation du poignet	M17.4	Autres gonarthroses secondaires, bilatérales
M12.24	Synovite villonodulaire (pigmentaire): Main carpe	M17.5	Autres gonarthroses secondaires
M12.25	Synovite villonodulaire (pigmentaire): Région pelvienne	M17.9	Gonarthrose, sans précision
M12.26	Synovite villonodulaire (pigmentaire): Jambe péroné articulation du genou	M18.0	Arthrose primaire de la première articulation carpo-métacarpienne, bilatérale
M12.27	Synovite villonodulaire (pigmentaire): Cheville et métatarse	M18.1	Autres arthroses primaires de la première articulation carpo-métacarpienne
M12.28	Synovite villonodulaire (pigmentaire): Autres	M18.2	Arthrose post-traumatique de la première articulation carpo-métacarpienne, bilatérale
M12.29	Synovite villonodulaire (pigmentaire): Siège non précisé	M18.3	Autres arthroses post-traumatiques de la première articulation carpo-métacarpienne
M12.30	Rhumatisme palindromique: Sièges multiples	M18.4	Autres arthroses secondaires de la première articulation carpo-métacarpienne, bilatérale
M12.31	Rhumatisme palindromique: Région scapulaire	M18.5	Autres arthroses secondaires de la première articulation carpo-métacarpienne
M12.32	Rhumatisme palindromique: Bras humérus articulation du coude	M18.9	Arthrose de la première articulation carpo-métacarpienne, sans précision
M12.33	Rhumatisme palindromique: Avant-bras cubitus articulation du poignet	M19.01	Arthrose primaire d'autres articulations: Région scapulaire
M12.34	Rhumatisme palindromique: Main carpe	M19.02	Arthrose primaire d'autres articulations: Bras humérus articulation du coude
M12.35	Rhumatisme palindromique: Région pelvienne	M19.03	Arthrose primaire d'autres articulations: Avant-bras cubitus articulation du poignet
M12.36	Rhumatisme palindromique: Jambe péroné articulation du genou	M19.04	Arthrose primaire d'autres articulations: Main carpe
M12.37	Rhumatisme palindromique: Cheville et métatarse	M19.05	Arthrose primaire d'autres articulations: Région pelvienne
M12.38	Rhumatisme palindromique: Autres	M19.07	Arthrose primaire d'autres articulations: Cheville et métatarse
M12.39	Rhumatisme palindromique: Siège non précisé	M19.08	Arthrose primaire d'autres articulations: Autres
M12.40	Hydarthrose intermittente: Sièges multiples	M19.09	Arthrose primaire d'autres articulations: Siège non précisé
M12.41	Hydarthrose intermittente: Région scapulaire	M19.11	Arthrose post-traumatique d'autres articulations: Région scapulaire
M12.42	Hydarthrose intermittente: Bras humérus articulation du coude	M19.12	Arthrose post-traumatique d'autres articulations: Bras humérus articulation du coude
M12.43	Hydarthrose intermittente: Avant-bras cubitus articulation du poignet	M19.13	Arthrose post-traumatique d'autres articulations: Avant-bras cubitus articulation du poignet
M12.44	Hydarthrose intermittente: Main carpe	M19.14	Arthrose post-traumatique d'autres articulations: Main carpe
M12.45	Hydarthrose intermittente: Région pelvienne	M19.15	Arthrose post-traumatique d'autres articulations: Région pelvienne
M12.46	Hydarthrose intermittente: Jambe péroné articulation du genou	M19.17	Arthrose post-traumatique d'autres articulations: Cheville et métatarse
M12.47	Hydarthrose intermittente: Cheville et métatarse	M19.18	Arthrose post-traumatique d'autres articulations: Autres
M12.48	Hydarthrose intermittente: Autres	M19.19	Arthrose post-traumatique d'autres articulations: Siège non précisé
M12.49	Hydarthrose intermittente: Siège non précisé	M19.21	Autres arthroses secondaires: Région scapulaire
M12.50	Arthropathie traumatique: Sièges multiples	M19.22	Autres arthroses secondaires: Bras humérus articulation du coude
M12.51	Arthropathie traumatique: Région scapulaire	M19.23	Autres arthroses secondaires: Avant-bras cubitus articulation du poignet
M12.52	Arthropathie traumatique: Bras humérus articulation du coude	M19.24	Autres arthroses secondaires: Main carpe
M12.53	Arthropathie traumatique: Avant-bras cubitus articulation du poignet	M19.25	Autres arthroses secondaires: Région pelvienne
M12.54	Arthropathie traumatique: Main carpe	M19.27	Autres arthroses secondaires: Cheville et métatarse
M12.55	Arthropathie traumatique: Région pelvienne	M19.28	Autres arthroses secondaires: Autres
M12.56	Arthropathie traumatique: Jambe péroné articulation du genou	M19.29	Autres arthroses secondaires: Siège non précisé
M12.57	Arthropathie traumatique: Cheville et métatarse		
M12.58	Arthropathie traumatique: Autres		
M12.59	Arthropathie traumatique: Siège non précisé		

M19.81	Autres arthroses précisées: Région scapulaire	M42.94	Ostéochondrite vertébrale, sans précision: Région dorsale
M19.82	Autres arthroses précisées: Bras humérus articulation du coude	M42.95	Ostéochondrite vertébrale, sans précision: Région dorso-lombaire
M19.83	Autres arthroses précisées: Avant-bras cubitus articulation du poignet	M42.96	Ostéochondrite vertébrale, sans précision: Région lombaire
M19.84	Autres arthroses précisées: Main carpe	M42.97	Ostéochondrite vertébrale, sans précision: Région lombo-sacrée
M19.85	Autres arthroses précisées: Région pelvienne	M42.98	Ostéochondrite vertébrale, sans précision: Région sacrée et sacro-coccygienne
M19.87	Autres arthroses précisées: Cheville et métatarse	M42.99	Ostéochondrite vertébrale, sans précision: Localisation non précisée
M19.88	Autres arthroses précisées: Autres	M80.00	Ostéoporose post-ménopausique avec fracture pathologique: Sièges multiples
M19.89	Autres arthroses précisées: Siège non précisé	M80.01	Ostéoporose post-ménopausique avec fracture pathologique: Région scapulaire
M19.91	Arthrose, sans précision: Région scapulaire	M80.02	Ostéoporose post-ménopausique avec fracture pathologique: Bras humérus articulation du coude
M19.92	Arthrose, sans précision: Bras humérus articulation du coude	M80.03	Ostéoporose post-ménopausique avec fracture pathologique: Avant-bras cubitus articulation du poignet
M19.93	Arthrose, sans précision: Avant-bras cubitus articulation du poignet	M80.04	Ostéoporose post-ménopausique avec fracture pathologique: Main carpe
M19.94	Arthrose, sans précision: Main carpe	M80.05	Ostéoporose post-ménopausique avec fracture pathologique: Région pelvienne
M19.95	Arthrose, sans précision: Région pelvienne	M80.06	Ostéoporose post-ménopausique avec fracture pathologique: Jambe péroné articulation du genou
M19.97	Arthrose, sans précision: Cheville et métatarse	M80.07	Ostéoporose post-ménopausique avec fracture pathologique: Cheville et métatarse
M19.98	Arthrose, sans précision: Autres	M80.08	Ostéoporose post-ménopausique avec fracture pathologique: Autres
M19.99	Arthrose, sans précision: Siège non précisé	M80.09	Ostéoporose post-ménopausique avec fracture pathologique: Siège non précisé
M24.60	Ankylose articulaire: Sièges multiples	M80.10	Ostéoporose après ovariectomie avec fracture pathologique: Sièges multiples
M24.61	Ankylose articulaire: Région scapulaire	M80.11	Ostéoporose après ovariectomie avec fracture pathologique: Région scapulaire
M24.62	Ankylose articulaire: Bras humérus articulation du coude	M80.12	Ostéoporose après ovariectomie avec fracture pathologique: Bras humérus articulation du coude
M24.63	Ankylose articulaire: Avant-bras cubitus articulation du poignet	M80.13	Ostéoporose après ovariectomie avec fracture pathologique: Avant-bras cubitus articulation du poignet
M24.64	Ankylose articulaire: Main carpe	M80.14	Ostéoporose après ovariectomie avec fracture pathologique: Main carpe
M24.65	Ankylose articulaire: Région pelvienne	M80.15	Ostéoporose après ovariectomie avec fracture pathologique: Région pelvienne
M24.66	Ankylose articulaire: Jambe péroné articulation du genou	M80.16	Ostéoporose après ovariectomie avec fracture pathologique: Jambe péroné articulation du genou
M24.67	Ankylose articulaire: Cheville et métatarse	M80.17	Ostéoporose après ovariectomie avec fracture pathologique: Cheville et métatarse
M24.68	Ankylose articulaire: Autres	M80.18	Ostéoporose après ovariectomie avec fracture pathologique: Autres
M24.69	Ankylose articulaire: Siège non précisé	M80.19	Ostéoporose après ovariectomie avec fracture pathologique: Siège non précisé
M25.00	Hémarthrose: Sièges multiples	M80.20	Ostéoporose d'inactivité avec fracture pathologique: Sièges multiples
M25.01	Hémarthrose: Région scapulaire	M80.21	Ostéoporose d'inactivité avec fracture pathologique: Région scapulaire
M25.02	Hémarthrose: Bras humérus articulation du coude	M80.22	Ostéoporose d'inactivité avec fracture pathologique: Bras humérus articulation du coude
M25.03	Hémarthrose: Avant-bras cubitus articulation du poignet	M80.23	Ostéoporose d'inactivité avec fracture pathologique: Avant-bras cubitus articulation du poignet
M25.04	Hémarthrose: Main carpe	M80.24	Ostéoporose d'inactivité avec fracture pathologique: Main carpe
M25.05	Hémarthrose: Région pelvienne	M80.25	Ostéoporose d'inactivité avec fracture pathologique: Région pelvienne
M25.06	Hémarthrose: Jambe péroné articulation du genou	M80.26	Ostéoporose d'inactivité avec fracture pathologique: Jambe péroné articulation du genou
M25.07	Hémarthrose: Cheville et métatarse	M80.27	Ostéoporose d'inactivité avec fracture pathologique: Cheville et métatarse
M25.08	Hémarthrose: Autres	M80.28	Ostéoporose d'inactivité avec fracture pathologique: Autres
M25.09	Hémarthrose: Siège non précisé	M80.29	Ostéoporose d'inactivité avec fracture pathologique: Siège non précisé
M42.00	Ostéochondrite vertébrale juvénile: Localisations vertébrales multiples	M80.30	Ostéoporose consécutive à une malabsorption post-chirurgicale avec fracture pathologique: Sièges multiples
M42.01	Ostéochondrite vertébrale juvénile: Région occipito-atloïdo-axoïdienne	M80.31	Ostéoporose consécutive à une malabsorption post-chirurgicale avec fracture pathologique: Région scapulaire
M42.02	Ostéochondrite vertébrale juvénile: Région cervicale	M80.32	Ostéoporose consécutive à une malabsorption post-chirurgicale avec fracture pathologique: Bras humérus articulation du coude
M42.03	Ostéochondrite vertébrale juvénile: Région cervico-dorsale		
M42.04	Ostéochondrite vertébrale juvénile: Région dorsale		
M42.05	Ostéochondrite vertébrale juvénile: Région dorso-lombaire		
M42.06	Ostéochondrite vertébrale juvénile: Région lombaire		
M42.07	Ostéochondrite vertébrale juvénile: Région lombo-sacrée		
M42.08	Ostéochondrite vertébrale juvénile: Région sacrée et sacro-coccygienne		
M42.09	Ostéochondrite vertébrale juvénile: Localisation non précisée		
M42.10	Ostéochondrite vertébrale de l'adulte: Localisations vertébrales multiples		
M42.11	Ostéochondrite vertébrale de l'adulte: Région occipito-atloïdo-axoïdienne		
M42.12	Ostéochondrite vertébrale de l'adulte: Région cervicale		
M42.13	Ostéochondrite vertébrale de l'adulte: Région cervico-dorsale		
M42.14	Ostéochondrite vertébrale de l'adulte: Région dorsale		
M42.15	Ostéochondrite vertébrale de l'adulte: Région dorso-lombaire		
M42.16	Ostéochondrite vertébrale de l'adulte: Région lombaire		
M42.17	Ostéochondrite vertébrale de l'adulte: Région lombo-sacrée		
M42.18	Ostéochondrite vertébrale de l'adulte: Région sacrée et sacro-coccygienne		
M42.19	Ostéochondrite vertébrale de l'adulte: Localisation non précisée		
M42.90	Ostéochondrite vertébrale, sans précision: Localisations vertébrales multiples		
M42.91	Ostéochondrite vertébrale, sans précision: Région occipito-atloïdo-axoïdienne		
M42.92	Ostéochondrite vertébrale, sans précision: Région cervicale		
M42.93	Ostéochondrite vertébrale, sans précision: Région cervico-dorsale		

M80.33	Ostéoporose consécutive à une malabsorption post-chirurgicale avec fracture pathologique: Avant-bras cubitus articulation du poignet	M80.90	Ostéoporose avec fracture pathologique, sans précision: Sièges multiples
M80.34	Ostéoporose consécutive à une malabsorption post-chirurgicale avec fracture pathologique: Main carpe	M80.91	Ostéoporose avec fracture pathologique, sans précision: Région scapulaire
M80.35	Ostéoporose consécutive à une malabsorption post-chirurgicale avec fracture pathologique: Région pelvienne	M80.92	Ostéoporose avec fracture pathologique, sans précision: Bras humérus articulation du coude
M80.36	Ostéoporose consécutive à une malabsorption post-chirurgicale avec fracture pathologique: Jambe péroné articulation du genou	M80.93	Ostéoporose avec fracture pathologique, sans précision: Avant-bras cubitus articulation du poignet
M80.37	Ostéoporose consécutive à une malabsorption post-chirurgicale avec fracture pathologique: Cheville et métatarse	M80.94	Ostéoporose avec fracture pathologique, sans précision: Main carpe
M80.38	Ostéoporose consécutive à une malabsorption post-chirurgicale avec fracture pathologique: Autres	M80.95	Ostéoporose avec fracture pathologique, sans précision: Région pelvienne
M80.39	Ostéoporose consécutive à une malabsorption post-chirurgicale avec fracture pathologique: Siège non précisé	M80.96	Ostéoporose avec fracture pathologique, sans précision: Jambe péroné articulation du genou
M80.40	Ostéoporose médicamenteuse avec fracture pathologique: Sièges multiples	M80.97	Ostéoporose avec fracture pathologique, sans précision: Cheville et métatarse
M80.41	Ostéoporose médicamenteuse avec fracture pathologique: Région scapulaire	M80.98	Ostéoporose avec fracture pathologique, sans précision: Autres
M80.42	Ostéoporose médicamenteuse avec fracture pathologique: Bras humérus articulation du coude	M80.99	Ostéoporose avec fracture pathologique, sans précision: Siège non précisé
M80.43	Ostéoporose médicamenteuse avec fracture pathologique: Avant-bras cubitus articulation du poignet	M81.00	Ostéoporose post-ménopausique: Sièges multiples
M80.44	Ostéoporose médicamenteuse avec fracture pathologique: Main carpe	M81.01	Ostéoporose post-ménopausique: Région scapulaire
M80.45	Ostéoporose médicamenteuse avec fracture pathologique: Région pelvienne	M81.02	Ostéoporose post-ménopausique: Bras humérus articulation du coude
M80.46	Ostéoporose médicamenteuse avec fracture pathologique: Jambe péroné articulation du genou	M81.03	Ostéoporose post-ménopausique: Avant-bras cubitus articulation du poignet
M80.47	Ostéoporose médicamenteuse avec fracture pathologique: Cheville et métatarse	M81.04	Ostéoporose post-ménopausique: Main carpe
M80.48	Ostéoporose médicamenteuse avec fracture pathologique: Autres	M81.05	Ostéoporose post-ménopausique: Région pelvienne
M80.49	Ostéoporose médicamenteuse avec fracture pathologique: Siège non précisé	M81.06	Ostéoporose post-ménopausique: Jambe péroné articulation du genou
M80.50	Ostéoporose idiopathique avec fracture pathologique: Sièges multiples	M81.07	Ostéoporose post-ménopausique: Cheville et métatarse
M80.51	Ostéoporose idiopathique avec fracture pathologique: Région scapulaire	M81.08	Ostéoporose post-ménopausique: Autres
M80.52	Ostéoporose idiopathique avec fracture pathologique: Bras humérus articulation du coude	M81.09	Ostéoporose post-ménopausique: Siège non précisé
M80.53	Ostéoporose idiopathique avec fracture pathologique: Avant-bras cubitus articulation du poignet	M81.10	Ostéoporose après ovariectomie: Sièges multiples
M80.54	Ostéoporose idiopathique avec fracture pathologique: Main carpe	M81.11	Ostéoporose après ovariectomie: Région scapulaire
M80.55	Ostéoporose idiopathique avec fracture pathologique: Région pelvienne	M81.12	Ostéoporose après ovariectomie: Bras humérus articulation du coude
M80.56	Ostéoporose idiopathique avec fracture pathologique: Jambe péroné articulation du genou	M81.13	Ostéoporose après ovariectomie: Avant-bras cubitus articulation du poignet
M80.57	Ostéoporose idiopathique avec fracture pathologique: Cheville et métatarse	M81.14	Ostéoporose après ovariectomie: Main carpe
M80.58	Ostéoporose idiopathique avec fracture pathologique: Autres	M81.15	Ostéoporose après ovariectomie: Région pelvienne
M80.59	Ostéoporose idiopathique avec fracture pathologique: Siège non précisé	M81.16	Ostéoporose après ovariectomie: Jambe péroné articulation du genou
M80.80	Autres ostéoporoses avec fracture pathologique: Sièges multiples	M81.17	Ostéoporose après ovariectomie: Cheville et métatarse
M80.81	Autres ostéoporoses avec fracture pathologique: Région scapulaire	M81.18	Ostéoporose après ovariectomie: Autres
M80.82	Autres ostéoporoses avec fracture pathologique: Bras humérus articulation du coude	M81.19	Ostéoporose après ovariectomie: Siège non précisé
M80.83	Autres ostéoporoses avec fracture pathologique: Avant-bras cubitus articulation du poignet	M81.20	Ostéoporose d'inactivité: Sièges multiples
M80.84	Autres ostéoporoses avec fracture pathologique: Main carpe	M81.21	Ostéoporose d'inactivité: Région scapulaire
M80.85	Autres ostéoporoses avec fracture pathologique: Région pelvienne	M81.22	Ostéoporose d'inactivité: Bras humérus articulation du coude
M80.86	Autres ostéoporoses avec fracture pathologique: Jambe péroné articulation du genou	M81.23	Ostéoporose d'inactivité: Avant-bras cubitus articulation du poignet
M80.87	Autres ostéoporoses avec fracture pathologique: Cheville et métatarse	M81.24	Ostéoporose d'inactivité: Main carpe
M80.88	Autres ostéoporoses avec fracture pathologique: Autres	M81.25	Ostéoporose d'inactivité: Région pelvienne
M80.89	Autres ostéoporoses avec fracture pathologique: Siège non précisé	M81.26	Ostéoporose d'inactivité: Jambe péroné articulation du genou
		M81.27	Ostéoporose d'inactivité: Cheville et métatarse
		M81.28	Ostéoporose d'inactivité: Autres
		M81.29	Ostéoporose d'inactivité: Siège non précisé
		M81.30	Ostéoporose consécutive à une malabsorption post-chirurgicale: Sièges multiples
		M81.31	Ostéoporose consécutive à une malabsorption post-chirurgicale: Région scapulaire
		M81.32	Ostéoporose consécutive à une malabsorption post-chirurgicale: Bras humérus articulation du coude
		M81.33	Ostéoporose consécutive à une malabsorption post-chirurgicale: Avant-bras cubitus articulation du poignet
		M81.34	Ostéoporose consécutive à une malabsorption post-chirurgicale: Main carpe
		M81.35	Ostéoporose consécutive à une malabsorption post-chirurgicale: Région pelvienne
		M81.36	Ostéoporose consécutive à une malabsorption post-chirurgicale: Jambe péroné articulation du genou
		M81.37	Ostéoporose consécutive à une malabsorption post-chirurgicale: Cheville et métatarse

M81.38	Ostéoporose consécutive à une malabsorption post-chirurgicale: Autres	M83.04	Ostéomalacie puerpérale: Main carpe
M81.39	Ostéoporose consécutive à une malabsorption post-chirurgicale: Siège non précisé	M83.05	Ostéomalacie puerpérale: Région pelvienne
M81.40	Ostéoporose médicamenteuse: Sièges multiples	M83.06	Ostéomalacie puerpérale: Jambe péroné articulation du genou
M81.41	Ostéoporose médicamenteuse: Région scapulaire	M83.07	Ostéomalacie puerpérale: Cheville et métatarse
M81.42	Ostéoporose médicamenteuse: Bras humérus articulation du coude	M83.08	Ostéomalacie puerpérale: Autres
M81.43	Ostéoporose médicamenteuse: Avant-bras cubitus articulation du poignet	M83.09	Ostéomalacie puerpérale: Siège non précisé
M81.44	Ostéoporose médicamenteuse: Main carpe	M83.10	Ostéomalacie sénile: Sièges multiples
M81.45	Ostéoporose médicamenteuse: Région pelvienne	M83.11	Ostéomalacie sénile: Région scapulaire
M81.46	Ostéoporose médicamenteuse: Jambe péroné articulation du genou	M83.12	Ostéomalacie sénile: Bras humérus articulation du coude
M81.47	Ostéoporose médicamenteuse: Cheville et métatarse	M83.13	Ostéomalacie sénile: Avant-bras cubitus articulation du poignet
M81.48	Ostéoporose médicamenteuse: Autres	M83.14	Ostéomalacie sénile: Main carpe
M81.49	Ostéoporose médicamenteuse: Siège non précisé	M83.15	Ostéomalacie sénile: Région pelvienne
M81.50	Ostéoporose juvénile idiopathique: Sièges multiples	M83.16	Ostéomalacie sénile: Jambe péroné articulation du genou
M81.51	Ostéoporose juvénile idiopathique: Région scapulaire	M83.17	Ostéomalacie sénile: Cheville et métatarse
M81.52	Ostéoporose juvénile idiopathique: Bras humérus articulation du coude	M83.18	Ostéomalacie sénile: Autres
M81.53	Ostéoporose juvénile idiopathique: Avant-bras cubitus articulation du poignet	M83.19	Ostéomalacie sénile: Siège non précisé
M81.54	Ostéoporose juvénile idiopathique: Main carpe	M83.20	Ostéomalacie de l'adulte par malabsorption: Sièges multiples
M81.55	Ostéoporose juvénile idiopathique: Région pelvienne	M83.21	Ostéomalacie de l'adulte par malabsorption: Région scapulaire
M81.56	Ostéoporose juvénile idiopathique: Jambe péroné articulation du genou	M83.22	Ostéomalacie de l'adulte par malabsorption: Bras humérus articulation du coude
M81.57	Ostéoporose juvénile idiopathique: Cheville et métatarse	M83.23	Ostéomalacie de l'adulte par malabsorption: Avant-bras cubitus articulation du poignet
M81.58	Ostéoporose juvénile idiopathique: Autres	M83.24	Ostéomalacie de l'adulte par malabsorption: Main carpe
M81.59	Ostéoporose juvénile idiopathique: Siège non précisé	M83.25	Ostéomalacie de l'adulte par malabsorption: Région pelvienne
M81.60	Ostéoporose localisée [Lequesne]: Sièges multiples	M83.26	Ostéomalacie de l'adulte par malabsorption: Jambe péroné articulation du genou
M81.61	Ostéoporose localisée [Lequesne]: Région scapulaire	M83.27	Ostéomalacie de l'adulte par malabsorption: Cheville et métatarse
M81.62	Ostéoporose localisée [Lequesne]: Bras humérus articulation du coude	M83.28	Ostéomalacie de l'adulte par malabsorption: Autres
M81.63	Ostéoporose localisée [Lequesne]: Avant-bras cubitus articulation du poignet	M83.29	Ostéomalacie de l'adulte par malabsorption: Siège non précisé
M81.64	Ostéoporose localisée [Lequesne]: Main carpe	M83.30	Ostéomalacie de l'adulte due à la malnutrition: Sièges multiples
M81.65	Ostéoporose localisée [Lequesne]: Région pelvienne	M83.31	Ostéomalacie de l'adulte due à la malnutrition: Région scapulaire
M81.66	Ostéoporose localisée [Lequesne]: Jambe péroné articulation du genou	M83.32	Ostéomalacie de l'adulte due à la malnutrition: Bras humérus articulation du coude
M81.67	Ostéoporose localisée [Lequesne]: Cheville et métatarse	M83.33	Ostéomalacie de l'adulte due à la malnutrition: Avant-bras cubitus articulation du poignet
M81.68	Ostéoporose localisée [Lequesne]: Autres	M83.34	Ostéomalacie de l'adulte due à la malnutrition: Main carpe
M81.69	Ostéoporose localisée [Lequesne]: Siège non précisé	M83.35	Ostéomalacie de l'adulte due à la malnutrition: Région pelvienne
M81.80	Autres ostéoporoses: Sièges multiples	M83.36	Ostéomalacie de l'adulte due à la malnutrition: Jambe péroné articulation du genou
M81.81	Autres ostéoporoses: Région scapulaire	M83.37	Ostéomalacie de l'adulte due à la malnutrition: Cheville et métatarse
M81.82	Autres ostéoporoses: Bras humérus articulation du coude	M83.38	Ostéomalacie de l'adulte due à la malnutrition: Autres
M81.83	Autres ostéoporoses: Avant-bras cubitus articulation du poignet	M83.39	Ostéomalacie de l'adulte due à la malnutrition: Siège non précisé
M81.84	Autres ostéoporoses: Main carpe	M83.40	Maladie osseuse due à l'aluminium: Sièges multiples
M81.85	Autres ostéoporoses: Région pelvienne	M83.41	Maladie osseuse due à l'aluminium: Région scapulaire
M81.86	Autres ostéoporoses: Jambe péroné articulation du genou	M83.42	Maladie osseuse due à l'aluminium: Bras humérus articulation du coude
M81.87	Autres ostéoporoses: Cheville et métatarse	M83.43	Maladie osseuse due à l'aluminium: Avant-bras cubitus articulation du poignet
M81.88	Autres ostéoporoses: Autres	M83.44	Maladie osseuse due à l'aluminium: Main carpe
M81.89	Autres ostéoporoses: Siège non précisé	M83.45	Maladie osseuse due à l'aluminium: Région pelvienne
M81.90	Ostéoporose, sans précision: Sièges multiples	M83.46	Maladie osseuse due à l'aluminium: Jambe péroné articulation du genou
M81.91	Ostéoporose, sans précision: Région scapulaire	M83.47	Maladie osseuse due à l'aluminium: Cheville et métatarse
M81.92	Ostéoporose, sans précision: Bras humérus articulation du coude	M83.48	Maladie osseuse due à l'aluminium: Autres
M81.93	Ostéoporose, sans précision: Avant-bras cubitus articulation du poignet	M83.49	Maladie osseuse due à l'aluminium: Siège non précisé
M81.94	Ostéoporose, sans précision: Main carpe	M83.50	Autres ostéomalacies médicamenteuses de l'adulte: Sièges multiples
M81.95	Ostéoporose, sans précision: Région pelvienne	M83.51	Autres ostéomalacies médicamenteuses de l'adulte: Région scapulaire
M81.96	Ostéoporose, sans précision: Jambe péroné articulation du genou	M83.52	Autres ostéomalacies médicamenteuses de l'adulte: Bras humérus articulation du coude
M81.97	Ostéoporose, sans précision: Cheville et métatarse	M83.53	Autres ostéomalacies médicamenteuses de l'adulte: Avant-bras cubitus articulation du poignet
M81.98	Ostéoporose, sans précision: Autres	M83.54	Autres ostéomalacies médicamenteuses de l'adulte: Main carpe
M81.99	Ostéoporose, sans précision: Siège non précisé	M83.55	Autres ostéomalacies médicamenteuses de l'adulte: Région pelvienne
M83.00	Ostéomalacie puerpérale: Sièges multiples		
M83.01	Ostéomalacie puerpérale: Région scapulaire		
M83.02	Ostéomalacie puerpérale: Bras humérus articulation du coude		
M83.03	Ostéomalacie puerpérale: Avant-bras cubitus articulation du poignet		

M83.56	Autres ostéomalacies médicamenteuses de l'adulte: Jambe péroné articulation du genou	M85.54	Kyste anévrisimal des os: Main carpe
M83.57	Autres ostéomalacies médicamenteuses de l'adulte: Cheville et métatarse	M85.55	Kyste anévrisimal des os: Région pelvienne
M83.58	Autres ostéomalacies médicamenteuses de l'adulte: Autres	M85.56	Kyste anévrisimal des os: Jambe péroné articulation du genou
M83.59	Autres ostéomalacies médicamenteuses de l'adulte: Siège non précisé	M85.57	Kyste anévrisimal des os: Cheville et métatarse
M83.80	Autres ostéomalacies de l'adulte: Sièges multiples	M85.58	Kyste anévrisimal des os: Autres
M83.81	Autres ostéomalacies de l'adulte: Région scapulaire	M85.59	Kyste anévrisimal des os: Siège non précisé
M83.82	Autres ostéomalacies de l'adulte: Bras humérus articulation du coude	M85.60	Autres kystes osseux: Sièges multiples
M83.83	Autres ostéomalacies de l'adulte: Avant-bras cubitus articulation du poignet	M85.61	Autres kystes osseux: Région scapulaire
M83.84	Autres ostéomalacies de l'adulte: Main carpe	M85.62	Autres kystes osseux: Bras humérus articulation du coude
M83.85	Autres ostéomalacies de l'adulte: Région pelvienne	M85.63	Autres kystes osseux: Avant-bras cubitus articulation du poignet
M83.86	Autres ostéomalacies de l'adulte: Jambe péroné articulation du genou	M85.64	Autres kystes osseux: Main carpe
M83.87	Autres ostéomalacies de l'adulte: Cheville et métatarse	M85.65	Autres kystes osseux: Région pelvienne
M83.88	Autres ostéomalacies de l'adulte: Autres	M85.66	Autres kystes osseux: Jambe péroné articulation du genou
M83.89	Autres ostéomalacies de l'adulte: Siège non précisé	M85.67	Autres kystes osseux: Cheville et métatarse
M83.90	Ostéomalacie de l'adulte, sans précision: Sièges multiples	M85.68	Autres kystes osseux: Autres
M83.91	Ostéomalacie de l'adulte, sans précision: Région scapulaire	M85.69	Autres kystes osseux: Siège non précisé
M83.92	Ostéomalacie de l'adulte, sans précision: Bras humérus articulation du coude	M87.00	Ostéonécrose aseptique idiopathique: Sièges multiples
M83.93	Ostéomalacie de l'adulte, sans précision: Avant-bras cubitus articulation du poignet	M87.01	Ostéonécrose aseptique idiopathique: Région scapulaire
M83.94	Ostéomalacie de l'adulte, sans précision: Main carpe	M87.02	Ostéonécrose aseptique idiopathique: Bras humérus articulation du coude
M83.95	Ostéomalacie de l'adulte, sans précision: Région pelvienne	M87.03	Ostéonécrose aseptique idiopathique: Avant-bras cubitus articulation du poignet
M83.96	Ostéomalacie de l'adulte, sans précision: Jambe péroné articulation du genou	M87.04	Ostéonécrose aseptique idiopathique: Main carpe
M83.97	Ostéomalacie de l'adulte, sans précision: Cheville et métatarse	M87.05	Ostéonécrose aseptique idiopathique: Région pelvienne
M83.98	Ostéomalacie de l'adulte, sans précision: Autres	M87.06	Ostéonécrose aseptique idiopathique: Jambe péroné articulation du genou
M83.99	Ostéomalacie de l'adulte, sans précision: Siège non précisé	M87.07	Ostéonécrose aseptique idiopathique: Cheville et métatarse
M85.00	Dysplasie fibreuse (localisée): Sièges multiples	M87.08	Ostéonécrose aseptique idiopathique: Autres
M85.01	Dysplasie fibreuse (localisée): Région scapulaire	M87.09	Ostéonécrose aseptique idiopathique: Siège non précisé
M85.02	Dysplasie fibreuse (localisée): Bras humérus articulation du coude	M88.0	Maladie de Paget du crâne
M85.03	Dysplasie fibreuse (localisée): Avant-bras cubitus articulation du poignet	M88.80	Maladie de Paget d'autres os: Sièges multiples
M85.04	Dysplasie fibreuse (localisée): Main carpe	M88.81	Maladie de Paget d'autres os: Région scapulaire
M85.05	Dysplasie fibreuse (localisée): Région pelvienne	M88.82	Maladie de Paget d'autres os: Bras humérus articulation du coude
M85.06	Dysplasie fibreuse (localisée): Jambe péroné articulation du genou	M88.83	Maladie de Paget d'autres os: Avant-bras cubitus articulation du poignet
M85.07	Dysplasie fibreuse (localisée): Cheville et métatarse	M88.84	Maladie de Paget d'autres os: Main carpe
M85.08	Dysplasie fibreuse (localisée): Autres	M88.85	Maladie de Paget d'autres os: Région pelvienne
M85.09	Dysplasie fibreuse (localisée): Siège non précisé	M88.86	Maladie de Paget d'autres os: Jambe péroné articulation du genou
M85.30	Ostéïte condensante: Sièges multiples	M88.87	Maladie de Paget d'autres os: Cheville et métatarse
M85.31	Ostéïte condensante: Région scapulaire	M88.88	Maladie de Paget d'autres os: Autres
M85.32	Ostéïte condensante: Bras humérus articulation du coude	M88.89	Maladie de Paget d'autres os: Siège non précisé
M85.33	Ostéïte condensante: Avant-bras cubitus articulation du poignet	M88.90	Maladie osseuse de Paget, sans précision: Sièges multiples
M85.34	Ostéïte condensante: Main carpe	M88.91	Maladie osseuse de Paget, sans précision: Région scapulaire
M85.35	Ostéïte condensante: Région pelvienne	M88.92	Maladie osseuse de Paget, sans précision: Bras humérus articulation du coude
M85.36	Ostéïte condensante: Jambe péroné articulation du genou	M88.93	Maladie osseuse de Paget, sans précision: Avant-bras cubitus articulation du poignet
M85.37	Ostéïte condensante: Cheville et métatarse	M88.94	Maladie osseuse de Paget, sans précision: Main carpe
M85.38	Ostéïte condensante: Autres	M88.95	Maladie osseuse de Paget, sans précision: Région pelvienne
M85.39	Ostéïte condensante: Siège non précisé	M88.96	Maladie osseuse de Paget, sans précision: Jambe péroné articulation du genou
M85.40	Kyste solitaire des os: Sièges multiples	M88.97	Maladie osseuse de Paget, sans précision: Cheville et métatarse
M85.41	Kyste solitaire des os: Région scapulaire	M88.98	Maladie osseuse de Paget, sans précision: Autres
M85.42	Kyste solitaire des os: Bras humérus articulation du coude	M88.99	Maladie osseuse de Paget, sans précision: Siège non précisé
M85.43	Kyste solitaire des os: Avant-bras cubitus articulation du poignet	M89.40	Autres ostéoarthropathies hypertrophiantes: Sièges multiples
M85.44	Kyste solitaire des os: Main carpe	M89.41	Autres ostéoarthropathies hypertrophiantes: Région scapulaire
M85.45	Kyste solitaire des os: Région pelvienne	M89.42	Autres ostéoarthropathies hypertrophiantes: Bras humérus articulation du coude
M85.46	Kyste solitaire des os: Jambe péroné articulation du genou	M89.43	Autres ostéoarthropathies hypertrophiantes: Avant-bras cubitus articulation du poignet
M85.47	Kyste solitaire des os: Cheville et métatarse	M89.44	Autres ostéoarthropathies hypertrophiantes: Main carpe
M85.48	Kyste solitaire des os: Autres	M89.45	Autres ostéoarthropathies hypertrophiantes: Région pelvienne
M85.49	Kyste solitaire des os: Siège non précisé	M89.46	Autres ostéoarthropathies hypertrophiantes: Jambe péroné articulation du genou
M85.50	Kyste anévrisimal des os: Sièges multiples	M89.47	Autres ostéoarthropathies hypertrophiantes: Cheville et métatarse
M85.51	Kyste anévrisimal des os: Région scapulaire	M89.48	Autres ostéoarthropathies hypertrophiantes: Autres
M85.52	Kyste anévrisimal des os: Bras humérus articulation du coude	M89.49	Autres ostéoarthropathies hypertrophiantes: Siège non précisé
M85.53	Kyste anévrisimal des os: Avant-bras cubitus articulation du poignet		

M91.0	Ostéochondrite juvénile du bassin	M93.0	Epiphysiolyse de la tête fémorale (coxa vara retrosa) (non traumatique)
M91.1	Ostéochondrite juvénile de la tête du fémur [Legg-Calvé-Perthes]	M93.1	Maladie de Kienböck de l'adulte
M91.2	Coxa plana	M93.2	Ostéochondrite disséquante
M91.3	Pseudocoxalgie	M93.8	Autres ostéochondropathies précisées
M91.8	Autres ostéochondrites juvéniles de la hanche et du bassin	M93.9	Ostéochondropathie, sans précision
M91.9	Ostéochondrite juvénile de la hanche et du bassin, sans précision	M94.20	Chondromalacie: Sièges multiples
M92.0	Ostéochondrite juvénile de l'humérus	M94.21	Chondromalacie: Région scapulaire
M92.1	Ostéochondrite juvénile du radius et du cubitus	M94.22	Chondromalacie: Bras humérus articulation du coude
M92.2	Ostéochondrite juvénile de la main	M94.23	Chondromalacie: Avant-bras cubitus articulation du poignet
M92.3	Autres ostéochondrites juvéniles du membre supérieur	M94.24	Chondromalacie: Main carpe
M92.4	Ostéochondrite juvénile de la rotule	M94.25	Chondromalacie: Région pelvienne
M92.5	Ostéochondrite juvénile du tibia et du péroné	M94.26	Chondromalacie: Jambe péroné articulation du genou
M92.6	Ostéochondrite juvénile du tarse	M94.27	Chondromalacie: Cheville et métatarse
M92.7	Ostéochondrite juvénile du métatarse	M94.28	Chondromalacie: Autres
M92.8	Autres ostéochondrites juvéniles précisées	M94.29	Chondromalacie: Siège non précisé
M92.9	Ostéochondrite juvénile, sans précision		

ADRG I71**Affections des muscles et des tendons ou foulure, claquage ou luxation de la hanche, du bassin et de la cuisse**

Diagnostic principal dans le tableau I71-1

DRG I71Z**Affections des muscles et des tendons ou foulure, claquage ou luxation de la hanche, du bassin et de la cuisse****diagnostic I71-1**

M25.10	Fistule articulaire: Sièges multiples	M25.85	Autres affections articulaires précisées: Région pelvienne
M25.11	Fistule articulaire: Région scapulaire	M25.86	Autres affections articulaires précisées: Jambe péroné articulation du genou
M25.12	Fistule articulaire: Bras humérus articulation du coude	M25.87	Autres affections articulaires précisées: Cheville et métatarse
M25.13	Fistule articulaire: Avant-bras cubitus articulation du poignet	M25.88	Autres affections articulaires précisées: Autres
M25.14	Fistule articulaire: Main carpe	M25.89	Autres affections articulaires précisées: Siège non précisé
M25.15	Fistule articulaire: Région pelvienne	M25.90	Affection articulaire, sans précision: Sièges multiples
M25.16	Fistule articulaire: Jambe péroné articulation du genou	M25.91	Affection articulaire, sans précision: Région scapulaire
M25.17	Fistule articulaire: Cheville et métatarse	M25.92	Affection articulaire, sans précision: Bras humérus articulation du coude
M25.18	Fistule articulaire: Autres	M25.93	Affection articulaire, sans précision: Avant-bras cubitus articulation du poignet
M25.19	Fistule articulaire: Siège non précisé	M25.94	Affection articulaire, sans précision: Main carpe
M25.50	Douleur articulaire: Sièges multiples	M25.95	Affection articulaire, sans précision: Région pelvienne
M25.51	Douleur articulaire: Région scapulaire	M25.96	Affection articulaire, sans précision: Jambe péroné articulation du genou
M25.52	Douleur articulaire: Bras humérus articulation du coude	M25.97	Affection articulaire, sans précision: Cheville et métatarse
M25.53	Douleur articulaire: Avant-bras cubitus articulation du poignet	M25.99	Affection articulaire, sans précision: Siège non précisé
M25.54	Douleur articulaire: Main carpe	M60.80	Autres myosites: Sièges multiples
M25.55	Douleur articulaire: Région pelvienne	M60.81	Autres myosites: Région scapulaire
M25.56	Douleur articulaire: Jambe péroné articulation du genou	M60.82	Autres myosites: Bras humérus articulation du coude
M25.57	Douleur articulaire: Cheville et métatarse	M60.83	Autres myosites: Avant-bras cubitus articulation du poignet
M25.58	Douleur articulaire: Autres	M60.84	Autres myosites: Main carpe
M25.59	Douleur articulaire: Siège non précisé	M60.85	Autres myosites: Région pelvienne
M25.60	Raideur articulaire, non classée ailleurs: Sièges multiples	M60.86	Autres myosites: Jambe péroné articulation du genou
M25.61	Raideur articulaire, non classée ailleurs: Région scapulaire	M60.87	Autres myosites: Cheville et métatarse
M25.62	Raideur articulaire, non classée ailleurs: Bras humérus articulation du coude	M60.88	Autres myosites: Autres
M25.63	Raideur articulaire, non classée ailleurs: Avant-bras cubitus articulation du poignet	M60.89	Autres myosites: Siège non précisé
M25.64	Raideur articulaire, non classée ailleurs: Main carpe	M60.90	Myosite, sans précision: Sièges multiples
M25.65	Raideur articulaire, non classée ailleurs: Région pelvienne	M60.91	Myosite, sans précision: Région scapulaire
M25.66	Raideur articulaire, non classée ailleurs: Jambe péroné articulation du genou	M60.92	Myosite, sans précision: Bras humérus articulation du coude
M25.67	Raideur articulaire, non classée ailleurs: Cheville et métatarse	M60.93	Myosite, sans précision: Avant-bras cubitus articulation du poignet
M25.68	Raideur articulaire, non classée ailleurs: Autres	M60.94	Myosite, sans précision: Main carpe
M25.69	Raideur articulaire, non classée ailleurs: Siège non précisé	M60.95	Myosite, sans précision: Région pelvienne
M25.80	Autres affections articulaires précisées: Sièges multiples	M60.96	Myosite, sans précision: Jambe péroné articulation du genou
M25.81	Autres affections articulaires précisées: Région scapulaire	M60.97	Myosite, sans précision: Cheville et métatarse
M25.82	Autres affections articulaires précisées: Bras humérus articulation du coude	M60.98	Myosite, sans précision: Autres
M25.83	Autres affections articulaires précisées: Avant-bras cubitus articulation du poignet	M60.99	Myosite, sans précision: Siège non précisé
M25.84	Autres affections articulaires précisées: Main carpe	M62.40	Contracture musculaire: Sièges multiples

M62.41	Contracture musculaire: Région scapulaire	M79.86	Autres affections précisées des tissus mous: Jambe péroné articulation du genou
M62.42	Contracture musculaire: Bras humérus articulation du coude	M79.87	Autres affections précisées des tissus mous: Cheville et métatarse
M62.43	Contracture musculaire: Avant-bras cubitus articulation du poignet	M79.88	Autres affections précisées des tissus mous: Autres
M62.44	Contracture musculaire: Main carpe	M79.89	Autres affections précisées des tissus mous: Siège non précisé
M62.45	Contracture musculaire: Région pelvienne	M79.90	Affection des tissus mous, sans précision: Sièges multiples
M62.46	Contracture musculaire: Jambe péroné articulation du genou	M79.91	Affection des tissus mous, sans précision: Région scapulaire
M62.47	Contracture musculaire: Cheville et métatarse	M79.92	Affection des tissus mous, sans précision: Bras humérus articulation du coude
M62.48	Contracture musculaire: Autres	M79.93	Affection des tissus mous, sans précision: Avant-bras cubitus articulation du poignet
M62.49	Contracture musculaire: Siège non précisé	M79.94	Affection des tissus mous, sans précision: Main carpe
M79.10	Myalgie: Sièges multiples	M79.95	Affection des tissus mous, sans précision: Région pelvienne
M79.11	Myalgie: Région scapulaire	M79.96	Affection des tissus mous, sans précision: Jambe péroné articulation du genou
M79.12	Myalgie: Bras humérus articulation du coude	M79.97	Affection des tissus mous, sans précision: Cheville et métatarse
M79.13	Myalgie: Avant-bras cubitus articulation du poignet	M79.98	Affection des tissus mous, sans précision: Autres
M79.14	Myalgie: Main carpe	M79.99	Affection des tissus mous, sans précision: Siège non précisé
M79.15	Myalgie: Région pelvienne	R25.2	Crampe et spasme
M79.16	Myalgie: Jambe péroné articulation du genou	R26.2	Difficulté à la marche, non classée ailleurs
M79.17	Myalgie: Cheville et métatarse	R29.4	Hanche "à ressort"
M79.18	Myalgie: Autres	S73.00	Luxation de la hanche: Sans autre précision
M79.19	Myalgie: Siège non précisé	S73.01	Luxation de la hanche: Postérieure
M79.60	Douleur au niveau d'un membre: Sièges multiples	S73.02	Luxation de la hanche: Antérieure
M79.61	Douleur au niveau d'un membre: Région scapulaire	S73.08	Luxation de la hanche: Autre
M79.62	Douleur au niveau d'un membre: Bras humérus articulation du coude	S73.10	Entorse et foulure de la hanche: Partie non précisée
M79.63	Douleur au niveau d'un membre: Avant-bras cubitus articulation du poignet	S73.11	Entorse et foulure de la hanche: (Ligament) iliofémoral
M79.64	Douleur au niveau d'un membre: Main carpe	S73.12	Entorse et foulure de la hanche: (Ligament) ischio capsulaire
M79.65	Douleur au niveau d'un membre: Région pelvienne	S73.18	Entorse et foulure de la hanche: Autre partie
M79.66	Douleur au niveau d'un membre: Jambe péroné articulation du genou	S76.0	Lésion traumatique de muscles et de tendons de la hanche
M79.67	Douleur au niveau d'un membre: Cheville et métatarse	S76.1	Lésion traumatique de muscles et de tendons du quadriceps
M79.69	Douleur au niveau d'un membre: Siège non précisé	S76.2	Lésion traumatique de muscles et de tendons adducteurs de la cuisse
M79.80	Autres affections précisées des tissus mous: Sièges multiples	S76.3	Lésion traumatique de muscles et de tendons postérieurs au niveau de la cuisse
M79.81	Autres affections précisées des tissus mous: Région scapulaire	S76.4	Lésion traumatique de muscles et de tendons autres et non précisés, au niveau de la cuisse
M79.82	Autres affections précisées des tissus mous: Bras humérus articulation du coude	S76.7	Lésion traumatique de multiples muscles et tendons au niveau de la hanche et de la cuisse
M79.83	Autres affections précisées des tissus mous: Avant-bras cubitus articulation du poignet		
M79.84	Autres affections précisées des tissus mous: Main carpe		
M79.85	Autres affections précisées des tissus mous: Région pelvienne		

ADRG I72**Inflammation de tendons, muscles et bourses séreuses avec CC extrêmement sévères ou sévères ou fractures de la tige fémorale, âge > 2 ans**

Diagnostic principal dans le tableau I72-1 et PCCL > 2 ou diagnostic principal dans le tableau I72-2 et Âge > 2 années

DRG I72Z**Inflammation de tendons, muscles et bourses séreuses avec CC extrêmement sévères ou sévères ou fractures de la tige fémorale, âge > 2 ans****diagnostic principal I72-1**

M24.20	Lésion ligamentaire: Sièges multiples	M60.06	Myosite infectieuse: Jambe péroné articulation du genou
M24.21	Lésion ligamentaire: Région scapulaire	M60.07	Myosite infectieuse: Cheville et métatarse
M24.22	Lésion ligamentaire: Bras humérus articulation du coude	M60.08	Myosite infectieuse: Autres
M24.23	Lésion ligamentaire: Avant-bras cubitus articulation du poignet	M60.09	Myosite infectieuse: Siège non précisé
M24.24	Lésion ligamentaire: Main carpe	M60.10	Myosite interstitielle: Sièges multiples
M24.25	Lésion ligamentaire: Région pelvienne	M60.11	Myosite interstitielle: Région scapulaire
M24.27	Lésion ligamentaire: Cheville et métatarse	M60.12	Myosite interstitielle: Bras humérus articulation du coude
M24.28	Lésion ligamentaire: Autres	M60.13	Myosite interstitielle: Avant-bras cubitus articulation du poignet
M24.29	Lésion ligamentaire: Siège non précisé	M60.14	Myosite interstitielle: Main carpe
M35.4	Fasciite disséminée (à éosinophiles)	M60.15	Myosite interstitielle: Région pelvienne
M35.7	Syndrome d'hypermobilité	M60.16	Myosite interstitielle: Jambe péroné articulation du genou
M60.00	Myosite infectieuse: Sièges multiples	M60.17	Myosite interstitielle: Cheville et métatarse
M60.01	Myosite infectieuse: Région scapulaire	M60.18	Myosite interstitielle: Autres
M60.02	Myosite infectieuse: Bras humérus articulation du coude	M60.19	Myosite interstitielle: Siège non précisé
M60.03	Myosite infectieuse: Avant-bras cubitus articulation du poignet	M60.20	Granulome d'un tissu mou, dû à la présence d'un corps étranger non classé ailleurs: Sièges multiples
M60.04	Myosite infectieuse: Main carpe		
M60.05	Myosite infectieuse: Région pelvienne		

M60.21	Granulome d'un tissu mou, dû à la présence d'un corps étranger non classé ailleurs: Région scapulaire	M61.35	Calcification et ossification de muscles associées à des brûlures: Région pelvienne
M60.22	Granulome d'un tissu mou, dû à la présence d'un corps étranger non classé ailleurs: Bras humérus articulation du coude	M61.36	Calcification et ossification de muscles associées à des brûlures: Jambe péroné articulation du genou
M60.23	Granulome d'un tissu mou, dû à la présence d'un corps étranger non classé ailleurs: Avant-bras cubitus articulation du poignet	M61.37	Calcification et ossification de muscles associées à des brûlures: Cheville et métatarse
M60.24	Granulome d'un tissu mou, dû à la présence d'un corps étranger non classé ailleurs: Main carpe	M61.38	Calcification et ossification de muscles associées à des brûlures: Autres
M60.25	Granulome d'un tissu mou, dû à la présence d'un corps étranger non classé ailleurs: Région pelvienne	M61.39	Calcification et ossification de muscles associées à des brûlures: Siège non précisé
M60.26	Granulome d'un tissu mou, dû à la présence d'un corps étranger non classé ailleurs: Jambe péroné articulation du genou	M61.40	Autres calcifications de muscles: Sièges multiples
M60.27	Granulome d'un tissu mou, dû à la présence d'un corps étranger non classé ailleurs: Cheville et métatarse	M61.41	Autres calcifications de muscles: Région scapulaire
M60.28	Granulome d'un tissu mou, dû à la présence d'un corps étranger non classé ailleurs: Autres	M61.42	Autres calcifications de muscles: Bras humérus articulation du coude
M60.29	Granulome d'un tissu mou, dû à la présence d'un corps étranger non classé ailleurs: Siège non précisé	M61.43	Autres calcifications de muscles: Avant-bras cubitus articulation du poignet
M61.00	Myosite ossifiante traumatique: Sièges multiples	M61.44	Autres calcifications de muscles: Main carpe
M61.01	Myosite ossifiante traumatique: Région scapulaire	M61.45	Autres calcifications de muscles: Région pelvienne
M61.02	Myosite ossifiante traumatique: Bras humérus articulation du coude	M61.46	Autres calcifications de muscles: Jambe péroné articulation du genou
M61.03	Myosite ossifiante traumatique: Avant-bras cubitus articulation du poignet	M61.47	Autres calcifications de muscles: Cheville et métatarse
M61.04	Myosite ossifiante traumatique: Main carpe	M61.48	Autres calcifications de muscles: Autres
M61.05	Myosite ossifiante traumatique: Région pelvienne	M61.49	Autres calcifications de muscles: Siège non précisé
M61.06	Myosite ossifiante traumatique: Jambe péroné articulation du genou	M61.50	Autres ossifications d'un muscle: Sièges multiples
M61.07	Myosite ossifiante traumatique: Cheville et métatarse	M61.51	Autres ossifications d'un muscle: Région scapulaire
M61.08	Myosite ossifiante traumatique: Autres	M61.52	Autres ossifications d'un muscle: Bras humérus articulation du coude
M61.09	Myosite ossifiante traumatique: Siège non précisé	M61.53	Autres ossifications d'un muscle: Avant-bras cubitus articulation du poignet
M61.10	Myosite ossifiante progressive: Sièges multiples	M61.54	Autres ossifications d'un muscle: Main carpe
M61.11	Myosite ossifiante progressive: Région scapulaire	M61.55	Autres ossifications d'un muscle: Région pelvienne
M61.12	Myosite ossifiante progressive: Bras humérus articulation du coude	M61.56	Autres ossifications d'un muscle: Jambe péroné articulation du genou
M61.13	Myosite ossifiante progressive: Avant-bras cubitus articulation du poignet	M61.57	Autres ossifications d'un muscle: Cheville et métatarse
M61.14	Myosite ossifiante progressive: Main carpe	M61.58	Autres ossifications d'un muscle: Autres
M61.15	Myosite ossifiante progressive: Région pelvienne	M61.59	Autres ossifications d'un muscle: Siège non précisé
M61.16	Myosite ossifiante progressive: Jambe péroné articulation du genou	M61.90	Calcification et ossification d'un muscle, sans précision: Sièges multiples
M61.17	Myosite ossifiante progressive: Cheville et métatarse	M61.91	Calcification et ossification d'un muscle, sans précision: Région scapulaire
M61.18	Myosite ossifiante progressive: Autres	M61.92	Calcification et ossification d'un muscle, sans précision: Bras humérus articulation du coude
M61.19	Myosite ossifiante progressive: Siège non précisé	M61.93	Calcification et ossification d'un muscle, sans précision: Avant-bras cubitus articulation du poignet
M61.20	Calcification et ossification paralytiques d'un muscle: Sièges multiples	M61.94	Calcification et ossification d'un muscle, sans précision: Main carpe
M61.21	Calcification et ossification paralytiques d'un muscle: Région scapulaire	M61.95	Calcification et ossification d'un muscle, sans précision: Région pelvienne
M61.22	Calcification et ossification paralytiques d'un muscle: Bras humérus articulation du coude	M61.96	Calcification et ossification d'un muscle, sans précision: Jambe péroné articulation du genou
M61.23	Calcification et ossification paralytiques d'un muscle: Avant-bras cubitus articulation du poignet	M61.97	Calcification et ossification d'un muscle, sans précision: Cheville et métatarse
M61.24	Calcification et ossification paralytiques d'un muscle: Main carpe	M61.98	Calcification et ossification d'un muscle, sans précision: Autres
M61.25	Calcification et ossification paralytiques d'un muscle: Région pelvienne	M61.99	Calcification et ossification d'un muscle, sans précision: Siège non précisé
M61.26	Calcification et ossification paralytiques d'un muscle: Jambe péroné articulation du genou	M62.00	Diastasis musculaire: Sièges multiples
M61.27	Calcification et ossification paralytiques d'un muscle: Cheville et métatarse	M62.01	Diastasis musculaire: Région scapulaire
M61.28	Calcification et ossification paralytiques d'un muscle: Autres	M62.02	Diastasis musculaire: Bras humérus articulation du coude
M61.29	Calcification et ossification paralytiques d'un muscle: Siège non précisé	M62.03	Diastasis musculaire: Avant-bras cubitus articulation du poignet
M61.30	Calcification et ossification de muscles associées à des brûlures: Sièges multiples	M62.04	Diastasis musculaire: Main carpe
M61.31	Calcification et ossification de muscles associées à des brûlures: Région scapulaire	M62.05	Diastasis musculaire: Région pelvienne
M61.32	Calcification et ossification de muscles associées à des brûlures: Bras humérus articulation du coude	M62.06	Diastasis musculaire: Jambe péroné articulation du genou
M61.33	Calcification et ossification de muscles associées à des brûlures: Avant-bras cubitus articulation du poignet	M62.07	Diastasis musculaire: Cheville et métatarse
M61.34	Calcification et ossification de muscles associées à des brûlures: Main carpe	M62.08	Diastasis musculaire: Autres
		M62.09	Diastasis musculaire: Siège non précisé
		M62.10	Autres déchirures musculaires (non traumatiques): Sièges multiples
		M62.11	Autres déchirures musculaires (non traumatiques): Région scapulaire
		M62.12	Autres déchirures musculaires (non traumatiques): Bras humérus articulation du coude

M62.13	Autres déchirures musculaires (non traumatiques): Avant-bras cubitus articulation du poignet	M62.84	Autres atteintes musculaires précisées: Main carpe
M62.14	Autres déchirures musculaires (non traumatiques): Main carpe	M62.85	Autres atteintes musculaires précisées: Région pelvienne
M62.15	Autres déchirures musculaires (non traumatiques): Région pelvienne	M62.86	Autres atteintes musculaires précisées: Jambe péroné articulation du genou
M62.16	Autres déchirures musculaires (non traumatiques): Jambe péroné articulation du genou	M62.87	Autres atteintes musculaires précisées: Cheville et métatarse
M62.17	Autres déchirures musculaires (non traumatiques): Cheville et métatarse	M62.88	Autres atteintes musculaires précisées: Autres
M62.18	Autres déchirures musculaires (non traumatiques): Autres	M62.89	Autres atteintes musculaires précisées: Siège non précisé
M62.19	Autres déchirures musculaires (non traumatiques): Siège non précisé	M62.90	Atteinte musculaire, sans précision: Sièges multiples
M62.20	Infarctus ischémique musculaire: Sièges multiples	M62.91	Atteinte musculaire, sans précision: Région scapulaire
M62.21	Infarctus ischémique musculaire: Région scapulaire	M62.92	Atteinte musculaire, sans précision: Bras humérus articulation du coude
M62.22	Infarctus ischémique musculaire: Bras humérus articulation du coude	M62.93	Atteinte musculaire, sans précision: Avant-bras cubitus articulation du poignet
M62.23	Infarctus ischémique musculaire: Avant-bras cubitus articulation du poignet	M62.94	Atteinte musculaire, sans précision: Main carpe
M62.24	Infarctus ischémique musculaire: Main carpe	M62.95	Atteinte musculaire, sans précision: Région pelvienne
M62.25	Infarctus ischémique musculaire: Région pelvienne	M62.96	Atteinte musculaire, sans précision: Jambe péroné articulation du genou
M62.26	Infarctus ischémique musculaire: Jambe péroné articulation du genou	M62.97	Atteinte musculaire, sans précision: Cheville et métatarse
M62.27	Infarctus ischémique musculaire: Cheville et métatarse	M62.98	Atteinte musculaire, sans précision: Autres
M62.28	Infarctus ischémique musculaire: Autres	M62.99	Atteinte musculaire, sans précision: Siège non précisé
M62.29	Infarctus ischémique musculaire: Siège non précisé	M65.00	Abcès de la gaine du tendon: Sièges multiples
M62.30	Syndrome d'immobilité (paraplégique): Sièges multiples	M65.01	Abcès de la gaine du tendon: Région scapulaire
M62.31	Syndrome d'immobilité (paraplégique): Région scapulaire	M65.02	Abcès de la gaine du tendon: Bras humérus articulation du coude
M62.32	Syndrome d'immobilité (paraplégique): Bras humérus articulation du coude	M65.03	Abcès de la gaine du tendon: Avant-bras cubitus articulation du poignet
M62.33	Syndrome d'immobilité (paraplégique): Avant-bras cubitus articulation du poignet	M65.04	Abcès de la gaine du tendon: Main carpe
M62.34	Syndrome d'immobilité (paraplégique): Main carpe	M65.05	Abcès de la gaine du tendon: Région pelvienne
M62.35	Syndrome d'immobilité (paraplégique): Région pelvienne	M65.06	Abcès de la gaine du tendon: Jambe péroné articulation du genou
M62.36	Syndrome d'immobilité (paraplégique): Jambe péroné articulation du genou	M65.07	Abcès de la gaine du tendon: Cheville et métatarse
M62.37	Syndrome d'immobilité (paraplégique): Cheville et métatarse	M65.08	Abcès de la gaine du tendon: Autres
M62.38	Syndrome d'immobilité (paraplégique): Autres	M65.09	Abcès de la gaine du tendon: Siège non précisé
M62.39	Syndrome d'immobilité (paraplégique): Siège non précisé	M65.10	Autres (téno)synovites infectieuses: Sièges multiples
M62.50	Atrophie et fonte musculaires, non classées ailleurs: Sièges multiples	M65.11	Autres (téno)synovites infectieuses: Région scapulaire
M62.51	Atrophie et fonte musculaires, non classées ailleurs: Région scapulaire	M65.12	Autres (téno)synovites infectieuses: Bras humérus articulation du coude
M62.52	Atrophie et fonte musculaires, non classées ailleurs: Bras humérus articulation du coude	M65.13	Autres (téno)synovites infectieuses: Avant-bras cubitus articulation du poignet
M62.53	Atrophie et fonte musculaires, non classées ailleurs: Avant-bras cubitus articulation du poignet	M65.14	Autres (téno)synovites infectieuses: Main carpe
M62.54	Atrophie et fonte musculaires, non classées ailleurs: Main carpe	M65.15	Autres (téno)synovites infectieuses: Région pelvienne
M62.55	Atrophie et fonte musculaires, non classées ailleurs: Région pelvienne	M65.16	Autres (téno)synovites infectieuses: Jambe péroné articulation du genou
M62.56	Atrophie et fonte musculaires, non classées ailleurs: Jambe péroné articulation du genou	M65.17	Autres (téno)synovites infectieuses: Cheville et métatarse
M62.57	Atrophie et fonte musculaires, non classées ailleurs: Cheville et métatarse	M65.18	Autres (téno)synovites infectieuses: Autres
M62.58	Atrophie et fonte musculaires, non classées ailleurs: Autres	M65.19	Autres (téno)synovites infectieuses: Siège non précisé
M62.59	Atrophie et fonte musculaires, non classées ailleurs: Siège non précisé	M65.20	Tendinite calcifiante: Sièges multiples
M62.60	Foulure musculaire: Sièges multiples	M65.22	Tendinite calcifiante: Bras humérus articulation du coude
M62.61	Foulure musculaire: Région scapulaire	M65.23	Tendinite calcifiante: Avant-bras cubitus articulation du poignet
M62.62	Foulure musculaire: Bras humérus articulation du coude	M65.24	Tendinite calcifiante: Main carpe
M62.63	Foulure musculaire: Avant-bras cubitus articulation du poignet	M65.25	Tendinite calcifiante: Région pelvienne
M62.64	Foulure musculaire: Main carpe	M65.26	Tendinite calcifiante: Jambe péroné articulation du genou
M62.65	Foulure musculaire: Région pelvienne	M65.27	Tendinite calcifiante: Cheville et métatarse
M62.66	Foulure musculaire: Jambe péroné articulation du genou	M65.28	Tendinite calcifiante: Autres
M62.67	Foulure musculaire: Cheville et métatarse	M65.29	Tendinite calcifiante: Siège non précisé
M62.68	Foulure musculaire: Autres	M65.3	Doigt "à ressort"
M62.69	Foulure musculaire: Siège non précisé	M65.4	Ténosynovite chronique sténosante du pouce [de Quervain]
M62.80	Autres atteintes musculaires précisées: Sièges multiples	M65.80	Autres synovites et ténosynovites: Sièges multiples
M62.81	Autres atteintes musculaires précisées: Région scapulaire	M65.81	Autres synovites et ténosynovites: Région scapulaire
M62.82	Autres atteintes musculaires précisées: Bras humérus articulation du coude	M65.82	Autres synovites et ténosynovites: Bras humérus articulation du coude
M62.83	Autres atteintes musculaires précisées: Avant-bras cubitus articulation du poignet	M65.83	Autres synovites et ténosynovites: Avant-bras cubitus articulation du poignet
		M65.84	Autres synovites et ténosynovites: Main carpe
		M65.85	Autres synovites et ténosynovites: Région pelvienne
		M65.86	Autres synovites et ténosynovites: Jambe péroné articulation du genou
		M65.87	Autres synovites et ténosynovites: Cheville et métatarse
		M65.88	Autres synovites et ténosynovites: Autres
		M65.89	Autres synovites et ténosynovites: Siège non précisé
		M65.90	Synovite et ténosynovite, sans précision: Sièges multiples

M65.91	Synovite et ténosynovite, sans précision: Région scapulaire	M66.51	Déchirure spontanée d'un tendon, sans précision: Région scapulaire
M65.92	Synovite et ténosynovite, sans précision: Bras humérus articulation du coude	M66.52	Déchirure spontanée d'un tendon, sans précision: Bras humérus articulation du coude
M65.93	Synovite et ténosynovite, sans précision: Avant-bras cubitus articulation du poignet	M66.53	Déchirure spontanée d'un tendon, sans précision: Avant-bras cubitus articulation du poignet
M65.94	Synovite et ténosynovite, sans précision: Main carpe	M66.54	Déchirure spontanée d'un tendon, sans précision: Main carpe
M65.95	Synovite et ténosynovite, sans précision: Région pelvienne	M66.55	Déchirure spontanée d'un tendon, sans précision: Région pelvienne
M65.96	Synovite et ténosynovite, sans précision: Jambe péroné articulation du genou	M66.56	Déchirure spontanée d'un tendon, sans précision: Jambe péroné articulation du genou
M65.97	Synovite et ténosynovite, sans précision: Cheville et métatarse	M66.57	Déchirure spontanée d'un tendon, sans précision: Cheville et métatarse
M65.98	Synovite et ténosynovite, sans précision: Autres	M66.58	Déchirure spontanée d'un tendon, sans précision: Autres
M65.99	Synovite et ténosynovite, sans précision: Siège non précisé	M66.59	Déchirure spontanée d'un tendon, sans précision: Siège non précisé
M66.0	Déchirure d'un kyste poplité	M67.0	Brièveté du tendon d'Achille (acquise)
M66.10	Déchirure de la synoviale: Sièges multiples	M67.10	Autres rétractions tendineuses (gaine): Sièges multiples
M66.11	Déchirure de la synoviale: Région scapulaire	M67.11	Autres rétractions tendineuses (gaine): Région scapulaire
M66.12	Déchirure de la synoviale: Bras humérus articulation du coude	M67.12	Autres rétractions tendineuses (gaine): Bras humérus articulation du coude
M66.13	Déchirure de la synoviale: Avant-bras cubitus articulation du poignet	M67.13	Autres rétractions tendineuses (gaine): Avant-bras cubitus articulation du poignet
M66.14	Déchirure de la synoviale: Main carpe	M67.14	Autres rétractions tendineuses (gaine): Main carpe
M66.15	Déchirure de la synoviale: Région pelvienne	M67.15	Autres rétractions tendineuses (gaine): Région pelvienne
M66.16	Déchirure de la synoviale: Jambe péroné articulation du genou	M67.16	Autres rétractions tendineuses (gaine): Jambe péroné articulation du genou
M66.17	Déchirure de la synoviale: Cheville et métatarse	M67.17	Autres rétractions tendineuses (gaine): Cheville et métatarse
M66.18	Déchirure de la synoviale: Autres	M67.18	Autres rétractions tendineuses (gaine): Autres
M66.19	Déchirure de la synoviale: Siège non précisé	M67.19	Autres rétractions tendineuses (gaine): Siège non précisé
M66.20	Déchirure spontanée des tendons extenseurs: Sièges multiples	M67.20	Hypertrophie synoviale, non classée ailleurs: Sièges multiples
M66.21	Déchirure spontanée des tendons extenseurs: Région scapulaire	M67.21	Hypertrophie synoviale, non classée ailleurs: Région scapulaire
M66.22	Déchirure spontanée des tendons extenseurs: Bras humérus articulation du coude	M67.22	Hypertrophie synoviale, non classée ailleurs: Bras humérus articulation du coude
M66.23	Déchirure spontanée des tendons extenseurs: Avant-bras cubitus articulation du poignet	M67.23	Hypertrophie synoviale, non classée ailleurs: Avant-bras cubitus articulation du poignet
M66.24	Déchirure spontanée des tendons extenseurs: Main carpe	M67.24	Hypertrophie synoviale, non classée ailleurs: Main carpe
M66.25	Déchirure spontanée des tendons extenseurs: Région pelvienne	M67.25	Hypertrophie synoviale, non classée ailleurs: Région pelvienne
M66.26	Déchirure spontanée des tendons extenseurs: Jambe péroné articulation du genou	M67.26	Hypertrophie synoviale, non classée ailleurs: Jambe péroné articulation du genou
M66.27	Déchirure spontanée des tendons extenseurs: Cheville et métatarse	M67.27	Hypertrophie synoviale, non classée ailleurs: Cheville et métatarse
M66.28	Déchirure spontanée des tendons extenseurs: Autres	M67.28	Hypertrophie synoviale, non classée ailleurs: Autres
M66.29	Déchirure spontanée des tendons extenseurs: Siège non précisé	M67.29	Hypertrophie synoviale, non classée ailleurs: Siège non précisé
M66.30	Déchirure spontanée des tendons fléchisseurs: Sièges multiples	M67.30	Synovite transitoire: Sièges multiples
M66.31	Déchirure spontanée des tendons fléchisseurs: Région scapulaire	M67.31	Synovite transitoire: Région scapulaire
M66.32	Déchirure spontanée des tendons fléchisseurs: Bras humérus articulation du coude	M67.32	Synovite transitoire: Bras humérus articulation du coude
M66.33	Déchirure spontanée des tendons fléchisseurs: Avant-bras cubitus articulation du poignet	M67.33	Synovite transitoire: Avant-bras cubitus articulation du poignet
M66.34	Déchirure spontanée des tendons fléchisseurs: Main carpe	M67.34	Synovite transitoire: Main carpe
M66.35	Déchirure spontanée des tendons fléchisseurs: Région pelvienne	M67.35	Synovite transitoire: Région pelvienne
M66.36	Déchirure spontanée des tendons fléchisseurs: Jambe péroné articulation du genou	M67.36	Synovite transitoire: Jambe péroné articulation du genou
M66.37	Déchirure spontanée des tendons fléchisseurs: Cheville et métatarse	M67.37	Synovite transitoire: Cheville et métatarse
M66.38	Déchirure spontanée des tendons fléchisseurs: Autres	M67.38	Synovite transitoire: Autres
M66.39	Déchirure spontanée des tendons fléchisseurs: Siège non précisé	M67.39	Synovite transitoire: Siège non précisé
M66.40	Déchirure spontanée d'autres tendons: Sièges multiples	M67.40	Kyste: Sièges multiples
M66.41	Déchirure spontanée d'autres tendons: Région scapulaire	M67.41	Kyste: Région scapulaire
M66.42	Déchirure spontanée d'autres tendons: Bras humérus articulation du coude	M67.42	Kyste: Bras humérus articulation du coude
M66.43	Déchirure spontanée d'autres tendons: Avant-bras cubitus articulation du poignet	M67.43	Kyste: Avant-bras cubitus articulation du poignet
M66.44	Déchirure spontanée d'autres tendons: Main carpe	M67.44	Kyste: Main carpe
M66.45	Déchirure spontanée d'autres tendons: Région pelvienne	M67.45	Kyste: Région pelvienne
M66.46	Déchirure spontanée d'autres tendons: Jambe péroné articulation du genou	M67.46	Kyste: Jambe péroné articulation du genou
M66.47	Déchirure spontanée d'autres tendons: Cheville et métatarse	M67.47	Kyste: Cheville et métatarse
M66.48	Déchirure spontanée d'autres tendons: Autres	M67.48	Kyste: Autres
M66.49	Déchirure spontanée d'autres tendons: Siège non précisé	M67.49	Kyste: Siège non précisé
M66.50	Déchirure spontanée d'un tendon, sans précision: Sièges multiples	M67.80	Autres atteintes précisées de la synoviale et du tendon: Sièges multiples
		M67.81	Autres atteintes précisées de la synoviale et du tendon: Région scapulaire
		M67.82	Autres atteintes précisées de la synoviale et du tendon: Bras humérus articulation du coude

M67.83	Autres atteintes précisées de la synoviale et du tendon: Avant-bras cubitus articulation du poignet	M71.33	Autres kystes des bourses séreuses: Avant-bras cubitus articulation du poignet
M67.84	Autres atteintes précisées de la synoviale et du tendon: Main carpe	M71.34	Autres kystes des bourses séreuses: Main carpe
M67.85	Autres atteintes précisées de la synoviale et du tendon: Région pelvienne	M71.35	Autres kystes des bourses séreuses: Région pelvienne
M67.86	Autres atteintes précisées de la synoviale et du tendon: Jambe péroné articulation du genou	M71.36	Autres kystes des bourses séreuses: Jambe péroné articulation du genou
M67.87	Autres atteintes précisées de la synoviale et du tendon: Cheville et métatarse	M71.37	Autres kystes des bourses séreuses: Cheville et métatarse
M67.88	Autres atteintes précisées de la synoviale et du tendon: Autres	M71.38	Autres kystes des bourses séreuses: Autres
M67.89	Autres atteintes précisées de la synoviale et du tendon: Siège non précisé	M71.39	Autres kystes des bourses séreuses: Siège non précisé
M67.90	Atteinte de la synoviale et du tendon, sans précision: Sièges multiples	M71.40	Dépôts calciques dans une bourse séreuse: Sièges multiples
M67.91	Atteinte de la synoviale et du tendon, sans précision: Région scapulaire	M71.42	Dépôts calciques dans une bourse séreuse: Bras humérus articulation du coude
M67.92	Atteinte de la synoviale et du tendon, sans précision: Bras humérus articulation du coude	M71.43	Dépôts calciques dans une bourse séreuse: Avant-bras cubitus articulation du poignet
M67.93	Atteinte de la synoviale et du tendon, sans précision: Avant-bras cubitus articulation du poignet	M71.44	Dépôts calciques dans une bourse séreuse: Main carpe
M67.94	Atteinte de la synoviale et du tendon, sans précision: Main carpe	M71.45	Dépôts calciques dans une bourse séreuse: Région pelvienne
M67.95	Atteinte de la synoviale et du tendon, sans précision: Région pelvienne	M71.46	Dépôts calciques dans une bourse séreuse: Jambe péroné articulation du genou
M67.96	Atteinte de la synoviale et du tendon, sans précision: Jambe péroné articulation du genou	M71.47	Dépôts calciques dans une bourse séreuse: Cheville et métatarse
M67.97	Atteinte de la synoviale et du tendon, sans précision: Cheville et métatarse	M71.48	Dépôts calciques dans une bourse séreuse: Autres
M67.98	Atteinte de la synoviale et du tendon, sans précision: Autres	M71.49	Dépôts calciques dans une bourse séreuse: Siège non précisé
M67.99	Atteinte de la synoviale et du tendon, sans précision: Siège non précisé	M71.50	Autres bursites, non classées ailleurs: Sièges multiples
M70.0	Synovite sèche de la main et du poignet	M71.52	Autres bursites, non classées ailleurs: Bras humérus articulation du coude
M70.1	Bursite de la main	M71.53	Autres bursites, non classées ailleurs: Avant-bras cubitus articulation du poignet
M70.2	Bursite olécranienne	M71.54	Autres bursites, non classées ailleurs: Main carpe
M70.3	Autres bursites du coude	M71.55	Autres bursites, non classées ailleurs: Région pelvienne
M70.4	Bursite prépatellaire	M71.56	Autres bursites, non classées ailleurs: Jambe péroné articulation du genou
M70.5	Autres bursites du genou	M71.57	Autres bursites, non classées ailleurs: Cheville et métatarse
M70.6	Bursite trochantérienne	M71.58	Autres bursites, non classées ailleurs: Autres
M70.7	Autres bursites de la hanche	M71.59	Autres bursites, non classées ailleurs: Siège non précisé
M70.8	Autres affections des tissus mous par sollicitation excessive	M71.80	Autres affections des bourses séreuses précisées: Sièges multiples
M70.9	Affection des tissus mous par sollicitation excessive, sans précision	M71.81	Autres affections des bourses séreuses précisées: Région scapulaire
M71.00	Abcès des bourses séreuses: Sièges multiples	M71.82	Autres affections des bourses séreuses précisées: Bras humérus articulation du coude
M71.01	Abcès des bourses séreuses: Région scapulaire	M71.83	Autres affections des bourses séreuses précisées: Avant-bras cubitus articulation du poignet
M71.02	Abcès des bourses séreuses: Bras humérus articulation du coude	M71.84	Autres affections des bourses séreuses précisées: Main carpe
M71.03	Abcès des bourses séreuses: Avant-bras cubitus articulation du poignet	M71.85	Autres affections des bourses séreuses précisées: Région pelvienne
M71.04	Abcès des bourses séreuses: Main carpe	M71.86	Autres affections des bourses séreuses précisées: Jambe péroné articulation du genou
M71.05	Abcès des bourses séreuses: Région pelvienne	M71.87	Autres affections des bourses séreuses précisées: Cheville et métatarse
M71.06	Abcès des bourses séreuses: Jambe péroné articulation du genou	M71.88	Autres affections des bourses séreuses précisées: Autres
M71.07	Abcès des bourses séreuses: Cheville et métatarse	M71.89	Autres affections des bourses séreuses précisées: Siège non précisé
M71.08	Abcès des bourses séreuses: Autres	M71.90	Affections des bourses séreuses, sans précision: Sièges multiples
M71.09	Abcès des bourses séreuses: Siège non précisé	M71.91	Affections des bourses séreuses, sans précision: Région scapulaire
M71.10	Autres bursites infectieuses: Sièges multiples	M71.92	Affections des bourses séreuses, sans précision: Bras humérus articulation du coude
M71.11	Autres bursites infectieuses: Région scapulaire	M71.93	Affections des bourses séreuses, sans précision: Avant-bras cubitus articulation du poignet
M71.12	Autres bursites infectieuses: Bras humérus articulation du coude	M71.94	Affections des bourses séreuses, sans précision: Main carpe
M71.13	Autres bursites infectieuses: Avant-bras cubitus articulation du poignet	M71.95	Affections des bourses séreuses, sans précision: Région pelvienne
M71.14	Autres bursites infectieuses: Main carpe	M71.96	Affections des bourses séreuses, sans précision: Jambe péroné articulation du genou
M71.15	Autres bursites infectieuses: Région pelvienne	M71.97	Affections des bourses séreuses, sans précision: Cheville et métatarse
M71.16	Autres bursites infectieuses: Jambe péroné articulation du genou	M71.98	Affections des bourses séreuses, sans précision: Autres
M71.17	Autres bursites infectieuses: Cheville et métatarse	M71.99	Affections des bourses séreuses, sans précision: Siège non précisé
M71.18	Autres bursites infectieuses: Autres	M72.0	Fibromatose de l'aponévrose palmaire [Dupuytren]
M71.19	Autres bursites infectieuses: Siège non précisé	M72.1	Coussinet des phalanges
M71.2	Kyste synovial poplité [Baker]		
M71.30	Autres kystes des bourses séreuses: Sièges multiples		
M71.31	Autres kystes des bourses séreuses: Région scapulaire		
M71.32	Autres kystes des bourses séreuses: Bras humérus articulation du coude		

M72.2	Fibromatose de l'aponévrose plantaire	M72.91	Affection fibroblastique, sans précision: Région scapulaire
M72.40	Fibromatose pseudo-sarcomateuse: Sièges multiples	M72.92	Affection fibroblastique, sans précision: Bras humérus articulation du coude
M72.41	Fibromatose pseudo-sarcomateuse: Région scapulaire	M72.93	Affection fibroblastique, sans précision: Avant-bras cubitus articulation du poignet
M72.42	Fibromatose pseudo-sarcomateuse: Bras humérus articulation du coude	M72.94	Affection fibroblastique, sans précision: Main carpe
M72.43	Fibromatose pseudo-sarcomateuse: Avant-bras cubitus articulation du poignet	M72.95	Affection fibroblastique, sans précision: Région pelvienne
M72.44	Fibromatose pseudo-sarcomateuse: Main carpe	M72.96	Affection fibroblastique, sans précision: Jambe péroné articulation du genou
M72.45	Fibromatose pseudo-sarcomateuse: Région pelvienne	M72.97	Affection fibroblastique, sans précision: Cheville et métatarse
M72.46	Fibromatose pseudo-sarcomateuse: Jambe péroné articulation du genou	M72.98	Affection fibroblastique, sans précision: Autres
M72.47	Fibromatose pseudo-sarcomateuse: Cheville et métatarse	M72.99	Affection fibroblastique, sans précision: Siège non précisé
M72.48	Fibromatose pseudo-sarcomateuse: Autres	M75.0	Capsulite rétractile de l'épaule
M72.49	Fibromatose pseudo-sarcomateuse: Siège non précisé	M75.1	Syndrome de la coiffe des rotateurs
M72.60	Fasciite nécrosante: Sièges multiples	M75.2	Tendinite du biceps
M72.61	Fasciite nécrosante: Région scapulaire	M75.3	Tendinite calcifiante de l'épaule
M72.62	Fasciite nécrosante: Bras humérus articulation du coude	M75.4	Syndrome d'empîement de l'épaule
M72.63	Fasciite nécrosante: Avant-bras cubitus articulation du poignet	M75.5	Bursite de l'épaule
M72.64	Fasciite nécrosante: Main carpe	M75.8	Autres lésions de l'épaule
M72.65	Fasciite nécrosante: Région pelvienne	M75.9	Lésion de l'épaule, sans précision
M72.66	Fasciite nécrosante: Jambe péroné articulation du genou	M76.0	Tendinite de la région fessière
M72.67	Fasciite nécrosante: Cheville et métatarse	M76.1	Tendinite du psoas
M72.68	Fasciite nécrosante: Autres	M76.2	Exostose de la crête iliaque
M72.69	Fasciite nécrosante: Siège non précisé	M76.3	Syndrome de la bandelette de Maissiat [ilio-tibiale]
M72.80	Autres affections fibroblastiques: Sièges multiples	M76.4	Bursite du ligament latéral interne du genou [Pellegrini-Stieda]
M72.81	Autres affections fibroblastiques: Région scapulaire	M76.5	Tendinite rotulienne
M72.82	Autres affections fibroblastiques: Bras humérus articulation du coude	M76.6	Tendinite du tendon d'Achille
M72.83	Autres affections fibroblastiques: Avant-bras cubitus articulation du poignet	M76.7	Tendinite péronière
M72.84	Autres affections fibroblastiques: Main carpe	M76.8	Autres enthésopathies du membre inférieur, sauf le pied
M72.85	Autres affections fibroblastiques: Région pelvienne	M76.9	Enthésopathie du membre inférieur, sans précision
M72.86	Autres affections fibroblastiques: Jambe péroné articulation du genou	M77.0	Apophysite interne du coude
M72.87	Autres affections fibroblastiques: Cheville et métatarse	M77.1	Epicondylite
M72.88	Autres affections fibroblastiques: Autres	M77.2	Périarthrite du poignet
M72.89	Autres affections fibroblastiques: Siège non précisé	M77.4	Métatarsalgie
M72.90	Affection fibroblastique, sans précision: Sièges multiples	M77.5	Autres enthésopathies du pied
		M77.8	Autres enthésopathies, non classées ailleurs
		M77.9	Enthésopathie, sans précision

diagnostic principal I72-2

S72.3 Fracture de la diaphyse fémorale

ADRG I73**Suivi thérapeutique d'affections du tissu conjonctif**

Diagnostic principal dans le tableau I73-1

DRG I73Z**Suivi thérapeutique d'affections du tissu conjonctif****diagnostic principal I73-1**

M96.6	Fracture osseuse après mise en place d'un implant, d'une prothèse articulaire ou d'une plaque d'ostéosynthèse	T84.4	Complication mécanique d'autres appareils, implants et greffes orthopédiques internes
M96.80	Sternum laissé électivement ouvert après intervention chirurgicale thoracique	T84.5	Infection et réaction inflammatoire dues à une prothèse articulaire interne
M96.81	Thorax instable après intervention chirurgicale thoracique	T84.6	Infection et réaction inflammatoire dues à un appareil de fixation interne [toute localisation]
M96.88	Autres affections du système ostéo-articulaire et des muscles après un acte à visée thérapeutique	T84.7	Infection et réaction inflammatoire dues à d'autres prothèses, implants et greffes orthopédiques internes
M96.9	Affection du système ostéo-articulaire et des muscles après un acte à visée diagnostique et thérapeutique, sans précision	T84.8	Autres complications de prothèses, implants et greffes orthopédiques internes
T84.0	Complication mécanique d'une prothèse articulaire interne	T84.9	Complication d'une prothèse, d'un implant et d'une greffe orthopédiques internes, sans précision
T84.1	Complication mécanique d'un appareil de fixation interne d'os d'un membre	T87.0	Complications d'une réimplantation de (ou d'une partie de) membre supérieur
T84.2	Complication mécanique d'un appareil de fixation interne d'autres os	T87.1	Complications d'une réimplantation de (ou d'une partie de) membre inférieur
T84.3	Complication mécanique d'autres appareils, implants et greffes des os	T87.2	Complications d'une réimplantation d'une autre partie du corps

Z44.0	Mise en place et ajustement d'un bras artificiel (total) (partiel)	Z47.8	Autres soins de contrôle orthopédiques précisés
Z44.1	Mise en place et ajustement d'une jambe artificielle (totale) (partielle)	Z47.9	Soin de contrôle orthopédique, sans précision
Z46.7	Mise en place et ajustement d'un appareil orthopédique		

ADRG I74**Blessures de l'avant-bras, du poignet, de la main ou du pied ou arthropathies non spécifiques**

Diagnostic principal dans le tableau I74-1

DRG I74A**Blessures de l'avant-bras, du poignet, de la main ou du pied avec CC extrêmement sévères ou sévères ou arthropathies non spécifiques**

PCCL > 2 ou diagnostic principal dans le tableau I74-2

DRG I74B**Blessures de l'avant-bras, du poignet, de la main ou du pied sans CC extrêmement sévères ou sévères, sans arthropathies non spécifiques, âge < 10 ans**

Âge < 10 années

DRG I74C**Blessures de l'avant-bras, du poignet, de la main ou du pied sans CC extrêmement sévères ou sévères, sans arthropathies non spécifiques, âge > 9 ans****diagnostic I74-1**

M02.00	Arthropathie après dérivation intestinale: Sièges multiples	M02.95	Arthropathie réactionnelle, sans précision: Région pelvienne
M02.01	Arthropathie après dérivation intestinale: Région scapulaire	M02.96	Arthropathie réactionnelle, sans précision: Jambe péroné articulation du genou
M02.02	Arthropathie après dérivation intestinale: Bras humérus articulation du coude	M02.97	Arthropathie réactionnelle, sans précision: Cheville et métatarse
M02.03	Arthropathie après dérivation intestinale: Avant-bras cubitus articulation du poignet	M02.98	Arthropathie réactionnelle, sans précision: Autres
M02.04	Arthropathie après dérivation intestinale: Main carpe	M02.99	Arthropathie réactionnelle, sans précision: Siège non précisé
M02.05	Arthropathie après dérivation intestinale: Région pelvienne	M12.80	Autres arthropathies spécifiques, non classées ailleurs: Sièges multiples
M02.06	Arthropathie après dérivation intestinale: Jambe péroné articulation du genou	M12.81	Autres arthropathies spécifiques, non classées ailleurs: Région scapulaire
M02.07	Arthropathie après dérivation intestinale: Cheville et métatarse	M12.82	Autres arthropathies spécifiques, non classées ailleurs: Bras humérus articulation du coude
M02.08	Arthropathie après dérivation intestinale: Autres	M12.83	Autres arthropathies spécifiques, non classées ailleurs: Avant-bras cubitus articulation du poignet
M02.09	Arthropathie après dérivation intestinale: Siège non précisé	M12.84	Autres arthropathies spécifiques, non classées ailleurs: Main carpe
M02.20	Arthropathie post-vaccinale: Sièges multiples	M12.85	Autres arthropathies spécifiques, non classées ailleurs: Région pelvienne
M02.21	Arthropathie post-vaccinale: Région scapulaire	M12.86	Autres arthropathies spécifiques, non classées ailleurs: Jambe péroné articulation du genou
M02.22	Arthropathie post-vaccinale: Bras humérus articulation du coude	M12.87	Autres arthropathies spécifiques, non classées ailleurs: Cheville et métatarse
M02.23	Arthropathie post-vaccinale: Avant-bras cubitus articulation du poignet	M12.88	Autres arthropathies spécifiques, non classées ailleurs: Autres
M02.24	Arthropathie post-vaccinale: Main carpe	M12.89	Autres arthropathies spécifiques, non classées ailleurs: Siège non précisé
M02.25	Arthropathie post-vaccinale: Région pelvienne	M13.11	Monoarthrite, non classée ailleurs: Région scapulaire
M02.26	Arthropathie post-vaccinale: Jambe péroné articulation du genou	M13.12	Monoarthrite, non classée ailleurs: Bras humérus articulation du coude
M02.27	Arthropathie post-vaccinale: Cheville et métatarse	M13.13	Monoarthrite, non classée ailleurs: Avant-bras cubitus articulation du poignet
M02.28	Arthropathie post-vaccinale: Autres	M13.14	Monoarthrite, non classée ailleurs: Main carpe
M02.29	Arthropathie post-vaccinale: Siège non précisé	M13.15	Monoarthrite, non classée ailleurs: Région pelvienne
M02.80	Autres arthropathies réactionnelles: Sièges multiples	M13.16	Monoarthrite, non classée ailleurs: Jambe péroné articulation du genou
M02.81	Autres arthropathies réactionnelles: Région scapulaire	M13.17	Monoarthrite, non classée ailleurs: Cheville et métatarse
M02.82	Autres arthropathies réactionnelles: Bras humérus articulation du coude	M13.18	Monoarthrite, non classée ailleurs: Autres
M02.83	Autres arthropathies réactionnelles: Avant-bras cubitus articulation du poignet	M13.19	Monoarthrite, non classée ailleurs: Siège non précisé
M02.84	Autres arthropathies réactionnelles: Main carpe	M13.80	Autres arthrites précisées: Sièges multiples
M02.85	Autres arthropathies réactionnelles: Région pelvienne	M13.81	Autres arthrites précisées: Région scapulaire
M02.86	Autres arthropathies réactionnelles: Jambe péroné articulation du genou	M13.82	Autres arthrites précisées: Bras humérus articulation du coude
M02.87	Autres arthropathies réactionnelles: Cheville et métatarse	M13.83	Autres arthrites précisées: Avant-bras cubitus articulation du poignet
M02.88	Autres arthropathies réactionnelles: Autres	M13.84	Autres arthrites précisées: Main carpe
M02.89	Autres arthropathies réactionnelles: Siège non précisé	M13.85	Autres arthrites précisées: Région pelvienne
M02.90	Arthropathie réactionnelle, sans précision: Sièges multiples	M13.86	Autres arthrites précisées: Jambe péroné articulation du genou
M02.91	Arthropathie réactionnelle, sans précision: Région scapulaire		
M02.92	Arthropathie réactionnelle, sans précision: Bras humérus articulation du coude		
M02.93	Arthropathie réactionnelle, sans précision: Avant-bras cubitus articulation du poignet		
M02.94	Arthropathie réactionnelle, sans précision: Main carpe		

M13.87	Autres arthrites précisées: Cheville et métatarse	S56.4	Lésion traumatique de muscles et de tendons extenseurs d'autre(s) doigt(s) au niveau de l'avant-bras
M13.88	Autres arthrites précisées: Autres		
M13.89	Autres arthrites précisées: Siège non précisé	S56.5	Lésion traumatique d'un autre muscle et d'un autre tendon extenseurs au niveau de l'avant-bras
M13.90	Arthrite, sans précision: Sièges multiples		
M13.91	Arthrite, sans précision: Région scapulaire	S56.7	Lésion traumatique de multiples muscles et tendons au niveau de l'avant-bras
M13.92	Arthrite, sans précision: Bras humérus articulation du coude		
M13.93	Arthrite, sans précision: Avant-bras cubitus articulation du poignet	S56.8	Lésion traumatique de muscles et de tendons autres et non précisés, au niveau de l'avant-bras
M13.94	Arthrite, sans précision: Main carpe	S62.0	Fracture de l'os scaphoïde de la main
M13.95	Arthrite, sans précision: Région pelvienne	S62.10	Fracture d'autre(s) os du carpe: Carpe, sans précision
M13.96	Arthrite, sans précision: Jambe péroné articulation du genou	S62.11	Fracture d'autre(s) os du carpe: Os semi-lunaire
M13.97	Arthrite, sans précision: Cheville et métatarse	S62.12	Fracture d'autre(s) os du carpe: Os pyramidal
M13.98	Arthrite, sans précision: Autres	S62.13	Fracture d'autre(s) os du carpe: Os pisiforme
M13.99	Arthrite, sans précision: Siège non précisé	S62.14	Fracture d'autre(s) os du carpe: Os trapèze
M15.8	Autres polyarthroses	S62.15	Fracture d'autre(s) os du carpe: Os trapézoïde
M24.13	Autres atteintes du cartilage articulaire: Avant-bras cubitus articulation du poignet	S62.16	Fracture d'autre(s) os du carpe: Grand os
M24.14	Autres atteintes du cartilage articulaire: Main carpe	S62.17	Fracture d'autre(s) os du carpe: Os crochu
M24.33	Luxation et subluxation pathologiques d'une articulation, non classées ailleurs: Avant-bras cubitus articulation du poignet	S62.19	Fracture d'autres ou de plusieurs os du carpe
M24.34	Luxation et subluxation pathologiques d'une articulation, non classées ailleurs: Main carpe	S62.20	Fracture du premier métacarpien: Partie non précisée
M24.39	Luxation et subluxation pathologiques d'une articulation, non classées ailleurs: Siège non précisé	S62.21	Fracture du premier métacarpien: Base
M24.43	Luxation et subluxation articulaires récidivantes: Avant-bras cubitus articulation du poignet	S62.22	Fracture du premier métacarpien: Diaphyse
M24.44	Luxation et subluxation articulaires récidivantes: Main carpe	S62.23	Fracture du premier métacarpien: Col
S52.00	Fracture de la partie supérieure du cubitus: Partie non précisée	S62.24	Fracture du premier métacarpien: Tête
S52.01	Fracture de la partie supérieure du cubitus: Olécrâne	S62.30	Fracture d'un autre os du métacarpe: Partie non précisée
S52.02	Fracture de la partie supérieure du cubitus: Apophyse coronoïde du cubitus	S62.31	Fracture d'un autre os du métacarpe: Base
S52.09	Fracture de la partie supérieure du cubitus: Autres parties et parties multiples	S62.32	Fracture d'un autre os du métacarpe: Diaphyse
S52.10	Fracture de l'extrémité supérieure du radius: Partie non précisée	S62.33	Fracture d'un autre os du métacarpe: Col
S52.11	Fracture de l'extrémité supérieure du radius: Tête	S62.34	Fracture d'un autre os du métacarpe: Tête
S52.12	Fracture de l'extrémité supérieure du radius: Col	S62.4	Fractures multiples des métacarpiens
S52.19	Fracture de l'extrémité supérieure du radius: Autres parties et parties multiples	S62.50	Fracture du pouce: Partie non précisée
S52.20	Fracture de la diaphyse cubitale, partie non précisée	S62.51	Fracture du pouce: Phalange proximale
S52.21	Fracture proximale de la diaphyse cubitale avec luxation de la tête du radius	S62.52	Fracture du pouce: Phalange distale
S52.30	Fracture de la diaphyse du radius, partie non précisée	S62.60	Fracture d'un autre doigt: Partie non précisée
S52.31	Fracture distale de la diaphyse du radius avec luxation de la tête du cubitus	S62.61	Fracture d'un autre doigt: Phalange proximale
S52.4	Fracture des deux diaphyses, cubitale et radiale	S62.62	Fracture d'un autre doigt: Phalange médiane
S52.50	Fracture de l'extrémité inférieure du radius: Sans autre précision	S62.63	Fracture d'un autre doigt: Phalange distale
S52.51	Fracture de l'extrémité inférieure du radius: Fracture en extension	S62.7	Fractures multiples de doigts
S52.52	Fracture de l'extrémité inférieure du radius: Fracture en flexion	S62.8	Fracture de parties autres et non précisées du poignet et de la main
S52.59	Fracture de l'extrémité inférieure du radius: Autres parties et parties multiples	S63.00	Luxation du poignet: Partie non précisée
S52.6	Fracture de l'extrémité inférieure du cubitus et du radius	S63.01	Luxation du poignet: (Articulation) radiocubitale
S52.8	Fracture d'autres parties de l'avant-bras	S63.02	Luxation du poignet: (Articulation) radiocarpienne
S52.9	Fracture de l'avant-bras, partie non précisée	S63.03	Luxation du poignet: (Articulation) médiocarpienne
S53.2	Rupture traumatique du ligament latéral externe du coude	S63.04	Luxation du poignet: (Articulation) carpométacarpienne
S53.3	Rupture traumatique du ligament latéral interne du coude	S63.08	Luxation du poignet: Autre
S53.40	Entorse et foulure du coude: Partie non précisée	S63.10	Luxation du doigt: Partie non précisée
S53.41	Entorse et foulure du coude: Ligament collatéral radial	S63.11	Luxation du doigt: (Articulation) métacarpophalangienne
S53.42	Entorse et foulure du coude: Ligament collatéral cubital	S63.12	Luxation du doigt: (Articulation) interphalangienne
S53.43	Entorse et foulure du coude: Huméroradiale (articulation)	S63.2	Luxations multiples des doigts
S53.44	Entorse et foulure du coude: Humérocubitale (articulation)	S63.3	Rupture traumatique de ligament du poignet et du carpe
S53.48	Entorse et foulure du coude: Autre partie	S63.4	Rupture traumatique de ligaments du doigt au niveau des articulations métacarpo-phalangienne et interphalangienne
S56.0	Lésion traumatique du muscle et du tendon fléchisseurs du pouce au niveau de l'avant-bras	S63.50	Entorse et foulure du poignet: Partie non précisée
S56.1	Lésion traumatique de muscles et de tendons fléchisseurs d'autre(s) doigt(s) au niveau de l'avant-bras	S63.51	Entorse et foulure du poignet: (Articulation) carpienne
S56.2	Lésion traumatique d'un autre muscle et d'un autre tendon fléchisseurs au niveau de l'avant-bras	S63.52	Entorse et foulure du poignet: (Articulation) (Ligament) radiocarpien
S56.3	Lésion traumatique de muscles et de tendons extenseurs et abducteurs du pouce au niveau de l'avant-bras	S63.53	Entorse et foulure du poignet: (Articulation) carpométacarpienne
		S63.58	Entorse et foulure du poignet: Autre partie
		S63.60	Entorse et foulure de doigt(s): Partie non précisée
		S63.61	Entorse et foulure de doigt(s): (Articulation) métacarpophalangienne
		S63.62	Entorse et foulure de doigt(s): (Articulation) interphalangienne
		S63.68	Entorse et foulure de doigt(s): Autre partie
		S63.7	Entorse et foulure d'articulations autres et non précisées de la main
		S66.0	Lésion traumatique du muscle et du tendon longs fléchisseurs du pouce au niveau du poignet et de la main
		S66.1	Lésion traumatique du muscle et du tendon fléchisseurs d'un autre doigt au niveau du poignet et de la main
		S66.2	Lésion traumatique du muscle et du tendon extenseurs du pouce au niveau du poignet et de la main

S66.3	Lésion traumatique du muscle et du tendon extenseurs d'un autre doigt au niveau du poignet et de la main	S93.11	Luxation d'un (des) orteil(s): (Articulation) métatarsophalangienne
S66.4	Lésion traumatique de muscles et de tendons intrinsèques du pouce au niveau du poignet et de la main	S93.12	Luxation d'un (des) orteil(s): (Articulation) interphalangienne
S66.5	Lésion traumatique de muscles et de tendons intrinsèques d'un autre doigt au niveau du poignet et de la main	S93.30	Luxation de parties autres et non précisées du pied: Partie non précisée
S66.6	Lésion traumatique de multiples muscles et tendons fléchisseurs au niveau du poignet et de la main	S93.31	Luxation de parties autres et non précisées du pied: (os) carpe, articulation non précisée
S66.7	Lésion traumatique de multiples muscles et tendons extenseurs au niveau du poignet et de la main	S93.32	Luxation de parties autres et non précisées du pied: (Articulation) médiotarsienne
S66.8	Lésion traumatique d'autres muscles et tendons au niveau du poignet et de la main	S93.33	Luxation de parties autres et non précisées du pied: (Articulation) tarsométatarsienne
S66.9	Lésion traumatique d'un muscle et d'un tendon non précisés, au niveau du poignet et de la main	S93.34	Luxation de parties autres et non précisées du pied: Métatarsien (os), articulation non précisée
S92.1	Fracture de l'astragale	S93.38	Luxation de parties autres et non précisées du pied: Autre
S92.20	Fracture: Un ou plusieurs autres os du tarse sans précision	S93.5	Entorse et foulure d'un (des) orteil(s)
S92.21	Fracture: Os naviculaire du pied[scaphoïde du tarse]	S93.6	Entorse et foulure de parties autres et non précisées du pied
S92.22	Fracture: os cuboïde	S96.0	Lésion traumatique d'un muscle et d'un tendon long fléchisseur d'un orteil, au niveau de la cheville et du pied
S92.23	Fracture: Os cunéiforme (intermédiaire) (latéral) (médian)	S96.1	Lésion traumatique d'un muscle et d'un tendon long extenseur d'un orteil, au niveau de la cheville et du pied
S92.28	Fracture: autres os du tarse	S96.2	Lésion traumatique d'un muscle et d'un tendon intrinsèques au niveau de la cheville et du pied
S92.3	Fracture d'os du métatarse	S96.7	Lésion traumatique de multiples muscles et tendons au niveau de la cheville et du pied
S92.4	Fracture du gros orteil	S96.8	Lésion traumatique d'autres muscles et tendons au niveau de la cheville et du pied
S92.5	Fracture d'un autre orteil		
S92.7	Fractures multiples du pied		
S92.9	Fracture du pied, sans précision		
S93.10	Luxation d'un (des) orteil(s): Sans autre précision		

diagnostic principal I74-2

M02.00	Arthropathie après dérivation intestinale: Sièges multiples	M02.93	Arthropathie réactionnelle, sans précision: Avant-bras cubitus articulation du poignet
M02.01	Arthropathie après dérivation intestinale: Région scapulaire	M02.94	Arthropathie réactionnelle, sans précision: Main carpe
M02.02	Arthropathie après dérivation intestinale: Bras humérus articulation du coude	M02.95	Arthropathie réactionnelle, sans précision: Région pelvienne
M02.03	Arthropathie après dérivation intestinale: Avant-bras cubitus articulation du poignet	M02.96	Arthropathie réactionnelle, sans précision: Jambe péroné articulation du genou
M02.04	Arthropathie après dérivation intestinale: Main carpe	M02.97	Arthropathie réactionnelle, sans précision: Cheville et métatarse
M02.05	Arthropathie après dérivation intestinale: Région pelvienne	M02.98	Arthropathie réactionnelle, sans précision: Autres
M02.06	Arthropathie après dérivation intestinale: Jambe péroné articulation du genou	M02.99	Arthropathie réactionnelle, sans précision: Siège non précisé
M02.07	Arthropathie après dérivation intestinale: Cheville et métatarse	M12.80	Autres arthropathies spécifiques, non classées ailleurs: Sièges multiples
M02.08	Arthropathie après dérivation intestinale: Autres	M12.81	Autres arthropathies spécifiques, non classées ailleurs: Région scapulaire
M02.09	Arthropathie après dérivation intestinale: Siège non précisé	M12.82	Autres arthropathies spécifiques, non classées ailleurs: Bras humérus articulation du coude
M02.20	Arthropathie post-vaccinale: Sièges multiples	M12.83	Autres arthropathies spécifiques, non classées ailleurs: Avant-bras cubitus articulation du poignet
M02.21	Arthropathie post-vaccinale: Région scapulaire	M12.84	Autres arthropathies spécifiques, non classées ailleurs: Main carpe
M02.22	Arthropathie post-vaccinale: Bras humérus articulation du coude	M12.85	Autres arthropathies spécifiques, non classées ailleurs: Région pelvienne
M02.23	Arthropathie post-vaccinale: Avant-bras cubitus articulation du poignet	M12.86	Autres arthropathies spécifiques, non classées ailleurs: Jambe péroné articulation du genou
M02.24	Arthropathie post-vaccinale: Main carpe	M12.87	Autres arthropathies spécifiques, non classées ailleurs: Cheville et métatarse
M02.25	Arthropathie post-vaccinale: Région pelvienne	M12.88	Autres arthropathies spécifiques, non classées ailleurs: Autres
M02.26	Arthropathie post-vaccinale: Jambe péroné articulation du genou	M12.89	Autres arthropathies spécifiques, non classées ailleurs: Siège non précisé
M02.27	Arthropathie post-vaccinale: Cheville et métatarse	M13.11	Monoarthrite, non classée ailleurs: Région scapulaire
M02.28	Arthropathie post-vaccinale: Autres	M13.12	Monoarthrite, non classée ailleurs: Bras humérus articulation du coude
M02.29	Arthropathie post-vaccinale: Siège non précisé	M13.13	Monoarthrite, non classée ailleurs: Avant-bras cubitus articulation du poignet
M02.80	Autres arthropathies réactionnelles: Sièges multiples	M13.14	Monoarthrite, non classée ailleurs: Main carpe
M02.81	Autres arthropathies réactionnelles: Région scapulaire	M13.15	Monoarthrite, non classée ailleurs: Région pelvienne
M02.82	Autres arthropathies réactionnelles: Bras humérus articulation du coude	M13.16	Monoarthrite, non classée ailleurs: Jambe péroné articulation du genou
M02.83	Autres arthropathies réactionnelles: Avant-bras cubitus articulation du poignet	M13.17	Monoarthrite, non classée ailleurs: Cheville et métatarse
M02.84	Autres arthropathies réactionnelles: Main carpe	M13.18	Monoarthrite, non classée ailleurs: Autres
M02.85	Autres arthropathies réactionnelles: Région pelvienne	M13.19	Monoarthrite, non classée ailleurs: Siège non précisé
M02.86	Autres arthropathies réactionnelles: Jambe péroné articulation du genou	M13.80	Autres arthrites précisées: Sièges multiples
M02.87	Autres arthropathies réactionnelles: Cheville et métatarse	M13.81	Autres arthrites précisées: Région scapulaire
M02.88	Autres arthropathies réactionnelles: Autres	M13.82	Autres arthrites précisées: Bras humérus articulation du coude
M02.89	Autres arthropathies réactionnelles: Siège non précisé		
M02.90	Arthropathie réactionnelle, sans précision: Sièges multiples		
M02.91	Arthropathie réactionnelle, sans précision: Région scapulaire		
M02.92	Arthropathie réactionnelle, sans précision: Bras humérus articulation du coude		

M13.83	Autres arthrites précisées: Avant-bras cubitus articulation du poignet	M13.92	Arthrite, sans précision: Bras humérus articulation du coude
M13.84	Autres arthrites précisées: Main carpe	M13.93	Arthrite, sans précision: Avant-bras cubitus articulation du poignet
M13.85	Autres arthrites précisées: Région pelvienne	M13.94	Arthrite, sans précision: Main carpe
M13.86	Autres arthrites précisées: Jambe péroné articulation du genou	M13.95	Arthrite, sans précision: Région pelvienne
M13.87	Autres arthrites précisées: Cheville et métatarse	M13.96	Arthrite, sans précision: Jambe péroné articulation du genou
M13.88	Autres arthrites précisées: Autres	M13.97	Arthrite, sans précision: Cheville et métatarse
M13.89	Autres arthrites précisées: Siège non précisé	M13.98	Arthrite, sans précision: Autres
M13.90	Arthrite, sans précision: Sièges multiples	M13.99	Arthrite, sans précision: Siège non précisé
M13.91	Arthrite, sans précision: Région scapulaire	M15.8	Autres polyarthroses

ADRG I75**Blessures graves de l'épaule, du bras, du coude, du genou, de la jambe et de la cheville ou inflammations de tendons, muscles et bourses séreuses sans CC extrêmement sévères ou sévères**

Diagnostic principal dans le tableau I75-1

DRG I75A**Blessures graves de l'épaule, du bras, du coude, du genou, de la jambe et de la cheville avec CC**

Diagnostic principal dans le tableau I75-2 et PCCL > 1

DRG I75B**Blessures graves de l'épaule, du bras, du coude, du genou, de la jambe et de la cheville sans CC ou inflammations de tendons, muscles et bourses séreuses sans CC extrêmement sévères ou sévères****diagnostic I75-1**

M24.20	Lésion ligamentaire: Sièges multiples	M60.25	Granulome d'un tissu mou, dû à la présence d'un corps étranger non classé ailleurs: Région pelvienne
M24.21	Lésion ligamentaire: Région scapulaire	M60.26	Granulome d'un tissu mou, dû à la présence d'un corps étranger non classé ailleurs: Jambe péroné articulation du genou
M24.22	Lésion ligamentaire: Bras humérus articulation du coude	M60.27	Granulome d'un tissu mou, dû à la présence d'un corps étranger non classé ailleurs: Cheville et métatarse
M24.23	Lésion ligamentaire: Avant-bras cubitus articulation du poignet	M60.28	Granulome d'un tissu mou, dû à la présence d'un corps étranger non classé ailleurs: Autres
M24.24	Lésion ligamentaire: Main carpe	M60.29	Granulome d'un tissu mou, dû à la présence d'un corps étranger non classé ailleurs: Siège non précisé
M24.25	Lésion ligamentaire: Région pelvienne	M61.00	Myosite ossifiante traumatique: Sièges multiples
M24.27	Lésion ligamentaire: Cheville et métatarse	M61.01	Myosite ossifiante traumatique: Région scapulaire
M24.28	Lésion ligamentaire: Autres	M61.02	Myosite ossifiante traumatique: Bras humérus articulation du coude
M24.29	Lésion ligamentaire: Siège non précisé	M61.03	Myosite ossifiante traumatique: Avant-bras cubitus articulation du poignet
M35.4	Fasciite disséminée (à éosinophiles)	M61.04	Myosite ossifiante traumatique: Main carpe
M35.7	Syndrome d'hypermobilité	M61.05	Myosite ossifiante traumatique: Région pelvienne
M60.00	Myosite infectieuse: Sièges multiples	M61.06	Myosite ossifiante traumatique: Jambe péroné articulation du genou
M60.01	Myosite infectieuse: Région scapulaire	M61.07	Myosite ossifiante traumatique: Cheville et métatarse
M60.02	Myosite infectieuse: Bras humérus articulation du coude	M61.08	Myosite ossifiante traumatique: Autres
M60.03	Myosite infectieuse: Avant-bras cubitus articulation du poignet	M61.09	Myosite ossifiante traumatique: Siège non précisé
M60.04	Myosite infectieuse: Main carpe	M61.10	Myosite ossifiante progressive: Sièges multiples
M60.05	Myosite infectieuse: Région pelvienne	M61.11	Myosite ossifiante progressive: Région scapulaire
M60.06	Myosite infectieuse: Jambe péroné articulation du genou	M61.12	Myosite ossifiante progressive: Bras humérus articulation du coude
M60.07	Myosite infectieuse: Cheville et métatarse	M61.13	Myosite ossifiante progressive: Avant-bras cubitus articulation du poignet
M60.08	Myosite infectieuse: Autres	M61.14	Myosite ossifiante progressive: Main carpe
M60.09	Myosite infectieuse: Siège non précisé	M61.15	Myosite ossifiante progressive: Région pelvienne
M60.10	Myosite interstitielle: Sièges multiples	M61.16	Myosite ossifiante progressive: Jambe péroné articulation du genou
M60.11	Myosite interstitielle: Région scapulaire	M61.17	Myosite ossifiante progressive: Cheville et métatarse
M60.12	Myosite interstitielle: Bras humérus articulation du coude	M61.18	Myosite ossifiante progressive: Autres
M60.13	Myosite interstitielle: Avant-bras cubitus articulation du poignet	M61.19	Myosite ossifiante progressive: Siège non précisé
M60.14	Myosite interstitielle: Main carpe	M61.20	Calcification et ossification paralytiques d'un muscle: Sièges multiples
M60.15	Myosite interstitielle: Région pelvienne	M61.21	Calcification et ossification paralytiques d'un muscle: Région scapulaire
M60.16	Myosite interstitielle: Jambe péroné articulation du genou		
M60.17	Myosite interstitielle: Cheville et métatarse		
M60.18	Myosite interstitielle: Autres		
M60.19	Myosite interstitielle: Siège non précisé		
M60.20	Granulome d'un tissu mou, dû à la présence d'un corps étranger non classé ailleurs: Sièges multiples		
M60.21	Granulome d'un tissu mou, dû à la présence d'un corps étranger non classé ailleurs: Région scapulaire		
M60.22	Granulome d'un tissu mou, dû à la présence d'un corps étranger non classé ailleurs: Bras humérus articulation du coude		
M60.23	Granulome d'un tissu mou, dû à la présence d'un corps étranger non classé ailleurs: Avant-bras cubitus articulation du poignet		
M60.24	Granulome d'un tissu mou, dû à la présence d'un corps étranger non classé ailleurs: Main carpe		

M61.22	Calcification et ossification paralytiques d'un muscle: Bras humérus articulation du coude	M61.96	Calcification et ossification d'un muscle, sans précision: Jambe péroné articulation du genou
M61.23	Calcification et ossification paralytiques d'un muscle: Avant-bras cubitus articulation du poignet	M61.97	Calcification et ossification d'un muscle, sans précision: Cheville et métatarse
M61.24	Calcification et ossification paralytiques d'un muscle: Main carpe	M61.98	Calcification et ossification d'un muscle, sans précision: Autres
M61.25	Calcification et ossification paralytiques d'un muscle: Région pelvienne	M61.99	Calcification et ossification d'un muscle, sans précision: Siège non précisé
M61.26	Calcification et ossification paralytiques d'un muscle: Jambe péroné articulation du genou	M62.00	Diastasis musculaire: Sièges multiples
M61.27	Calcification et ossification paralytiques d'un muscle: Cheville et métatarse	M62.01	Diastasis musculaire: Région scapulaire
M61.28	Calcification et ossification paralytiques d'un muscle: Autres	M62.02	Diastasis musculaire: Bras humérus articulation du coude
M61.29	Calcification et ossification paralytiques d'un muscle: Siège non précisé	M62.03	Diastasis musculaire: Avant-bras cubitus articulation du poignet
M61.30	Calcification et ossification de muscles associées à des brûlures: Sièges multiples	M62.04	Diastasis musculaire: Main carpe
M61.31	Calcification et ossification de muscles associées à des brûlures: Région scapulaire	M62.05	Diastasis musculaire: Région pelvienne
M61.32	Calcification et ossification de muscles associées à des brûlures: Bras humérus articulation du coude	M62.06	Diastasis musculaire: Jambe péroné articulation du genou
M61.33	Calcification et ossification de muscles associées à des brûlures: Avant-bras cubitus articulation du poignet	M62.07	Diastasis musculaire: Cheville et métatarse
M61.34	Calcification et ossification de muscles associées à des brûlures: Main carpe	M62.08	Diastasis musculaire: Autres
M61.35	Calcification et ossification de muscles associées à des brûlures: Région pelvienne	M62.09	Diastasis musculaire: Siège non précisé
M61.36	Calcification et ossification de muscles associées à des brûlures: Jambe péroné articulation du genou	M62.10	Autres déchirures musculaires (non traumatiques): Sièges multiples
M61.37	Calcification et ossification de muscles associées à des brûlures: Cheville et métatarse	M62.11	Autres déchirures musculaires (non traumatiques): Région scapulaire
M61.38	Calcification et ossification de muscles associées à des brûlures: Autres	M62.12	Autres déchirures musculaires (non traumatiques): Bras humérus articulation du coude
M61.39	Calcification et ossification de muscles associées à des brûlures: Siège non précisé	M62.13	Autres déchirures musculaires (non traumatiques): Avant-bras cubitus articulation du poignet
M61.40	Autres calcifications de muscles: Sièges multiples	M62.14	Autres déchirures musculaires (non traumatiques): Main carpe
M61.41	Autres calcifications de muscles: Région scapulaire	M62.15	Autres déchirures musculaires (non traumatiques): Région pelvienne
M61.42	Autres calcifications de muscles: Bras humérus articulation du coude	M62.16	Autres déchirures musculaires (non traumatiques): Jambe péroné articulation du genou
M61.43	Autres calcifications de muscles: Avant-bras cubitus articulation du poignet	M62.17	Autres déchirures musculaires (non traumatiques): Cheville et métatarse
M61.44	Autres calcifications de muscles: Main carpe	M62.18	Autres déchirures musculaires (non traumatiques): Autres
M61.45	Autres calcifications de muscles: Région pelvienne	M62.19	Autres déchirures musculaires (non traumatiques): Siège non précisé
M61.46	Autres calcifications de muscles: Jambe péroné articulation du genou	M62.20	Infarctissement ischémique musculaire: Sièges multiples
M61.47	Autres calcifications de muscles: Cheville et métatarse	M62.21	Infarctissement ischémique musculaire: Région scapulaire
M61.48	Autres calcifications de muscles: Autres	M62.22	Infarctissement ischémique musculaire: Bras humérus articulation du coude
M61.49	Autres calcifications de muscles: Siège non précisé	M62.23	Infarctissement ischémique musculaire: Avant-bras cubitus articulation du poignet
M61.50	Autres ossifications d'un muscle: Sièges multiples	M62.24	Infarctissement ischémique musculaire: Main carpe
M61.51	Autres ossifications d'un muscle: Région scapulaire	M62.25	Infarctissement ischémique musculaire: Région pelvienne
M61.52	Autres ossifications d'un muscle: Bras humérus articulation du coude	M62.26	Infarctissement ischémique musculaire: Jambe péroné articulation du genou
M61.53	Autres ossifications d'un muscle: Avant-bras cubitus articulation du poignet	M62.27	Infarctissement ischémique musculaire: Cheville et métatarse
M61.54	Autres ossifications d'un muscle: Main carpe	M62.28	Infarctissement ischémique musculaire: Autres
M61.55	Autres ossifications d'un muscle: Région pelvienne	M62.29	Infarctissement ischémique musculaire: Siège non précisé
M61.56	Autres ossifications d'un muscle: Jambe péroné articulation du genou	M62.30	Syndrome d'immobilité (paraplégique): Sièges multiples
M61.57	Autres ossifications d'un muscle: Cheville et métatarse	M62.31	Syndrome d'immobilité (paraplégique): Région scapulaire
M61.58	Autres ossifications d'un muscle: Autres	M62.32	Syndrome d'immobilité (paraplégique): Bras humérus articulation du coude
M61.59	Autres ossifications d'un muscle: Siège non précisé	M62.33	Syndrome d'immobilité (paraplégique): Avant-bras cubitus articulation du poignet
M61.90	Calcification et ossification d'un muscle, sans précision: Sièges multiples	M62.34	Syndrome d'immobilité (paraplégique): Main carpe
M61.91	Calcification et ossification d'un muscle, sans précision: Région scapulaire	M62.35	Syndrome d'immobilité (paraplégique): Région pelvienne
M61.92	Calcification et ossification d'un muscle, sans précision: Bras humérus articulation du coude	M62.36	Syndrome d'immobilité (paraplégique): Jambe péroné articulation du genou
M61.93	Calcification et ossification d'un muscle, sans précision: Avant-bras cubitus articulation du poignet	M62.37	Syndrome d'immobilité (paraplégique): Cheville et métatarse
M61.94	Calcification et ossification d'un muscle, sans précision: Main carpe	M62.38	Syndrome d'immobilité (paraplégique): Autres
M61.95	Calcification et ossification d'un muscle, sans précision: Région pelvienne	M62.39	Syndrome d'immobilité (paraplégique): Siège non précisé
		M62.50	Atrophie et fonte musculaires, non classées ailleurs: Sièges multiples
		M62.51	Atrophie et fonte musculaires, non classées ailleurs: Région scapulaire
		M62.52	Atrophie et fonte musculaires, non classées ailleurs: Bras humérus articulation du coude
		M62.53	Atrophie et fonte musculaires, non classées ailleurs: Avant-bras cubitus articulation du poignet
		M62.54	Atrophie et fonte musculaires, non classées ailleurs: Main carpe
		M62.55	Atrophie et fonte musculaires, non classées ailleurs: Région pelvienne

M62.56	Atrophie et fonte musculaires, non classées ailleurs: Jambe péroné articulation du genou	M65.23	Tendinite calcifiante: Avant-bras cubitus articulation du poignet
M62.57	Atrophie et fonte musculaires, non classées ailleurs: Cheville et métatarse	M65.24	Tendinite calcifiante: Main carpe
M62.58	Atrophie et fonte musculaires, non classées ailleurs: Autres	M65.25	Tendinite calcifiante: Région pelvienne
M62.59	Atrophie et fonte musculaires, non classées ailleurs: Siège non précisé	M65.26	Tendinite calcifiante: Jambe péroné articulation du genou
M62.60	Foulure musculaire: Sièges multiples	M65.27	Tendinite calcifiante: Cheville et métatarse
M62.61	Foulure musculaire: Région scapulaire	M65.28	Tendinite calcifiante: Autres
M62.62	Foulure musculaire: Bras humérus articulation du coude	M65.29	Tendinite calcifiante: Siège non précisé
M62.63	Foulure musculaire: Avant-bras cubitus articulation du poignet	M65.3	Doigt "à ressort"
M62.64	Foulure musculaire: Main carpe	M65.4	Ténosynovite chronique sténosante du pouce [de Quervain]
M62.65	Foulure musculaire: Région pelvienne	M65.80	Autres synovites et ténosynovites: Sièges multiples
M62.66	Foulure musculaire: Jambe péroné articulation du genou	M65.81	Autres synovites et ténosynovites: Région scapulaire
M62.67	Foulure musculaire: Cheville et métatarse	M65.82	Autres synovites et ténosynovites: Bras humérus articulation du coude
M62.68	Foulure musculaire: Autres	M65.83	Autres synovites et ténosynovites: Avant-bras cubitus articulation du poignet
M62.69	Foulure musculaire: Siège non précisé	M65.84	Autres synovites et ténosynovites: Main carpe
M62.80	Autres atteintes musculaires précisées: Sièges multiples	M65.85	Autres synovites et ténosynovites: Région pelvienne
M62.81	Autres atteintes musculaires précisées: Région scapulaire	M65.86	Autres synovites et ténosynovites: Jambe péroné articulation du genou
M62.82	Autres atteintes musculaires précisées: Bras humérus articulation du coude	M65.87	Autres synovites et ténosynovites: Cheville et métatarse
M62.83	Autres atteintes musculaires précisées: Avant-bras cubitus articulation du poignet	M65.88	Autres synovites et ténosynovites: Autres
M62.84	Autres atteintes musculaires précisées: Main carpe	M65.89	Autres synovites et ténosynovites: Siège non précisé
M62.85	Autres atteintes musculaires précisées: Région pelvienne	M65.90	Synovite et ténosynovite, sans précision: Sièges multiples
M62.86	Autres atteintes musculaires précisées: Jambe péroné articulation du genou	M65.91	Synovite et ténosynovite, sans précision: Région scapulaire
M62.87	Autres atteintes musculaires précisées: Cheville et métatarse	M65.92	Synovite et ténosynovite, sans précision: Bras humérus articulation du coude
M62.88	Autres atteintes musculaires précisées: Autres	M65.93	Synovite et ténosynovite, sans précision: Avant-bras cubitus articulation du poignet
M62.89	Autres atteintes musculaires précisées: Siège non précisé	M65.94	Synovite et ténosynovite, sans précision: Main carpe
M62.90	Atteinte musculaire, sans précision: Sièges multiples	M65.95	Synovite et ténosynovite, sans précision: Région pelvienne
M62.91	Atteinte musculaire, sans précision: Région scapulaire	M65.96	Synovite et ténosynovite, sans précision: Jambe péroné articulation du genou
M62.92	Atteinte musculaire, sans précision: Bras humérus articulation du coude	M65.97	Synovite et ténosynovite, sans précision: Cheville et métatarse
M62.93	Atteinte musculaire, sans précision: Avant-bras cubitus articulation du poignet	M65.98	Synovite et ténosynovite, sans précision: Autres
M62.94	Atteinte musculaire, sans précision: Main carpe	M65.99	Synovite et ténosynovite, sans précision: Siège non précisé
M62.95	Atteinte musculaire, sans précision: Région pelvienne	M66.0	Déchirure d'un kyste poplité
M62.96	Atteinte musculaire, sans précision: Jambe péroné articulation du genou	M66.10	Déchirure de la synoviale: Sièges multiples
M62.97	Atteinte musculaire, sans précision: Cheville et métatarse	M66.11	Déchirure de la synoviale: Région scapulaire
M62.98	Atteinte musculaire, sans précision: Autres	M66.12	Déchirure de la synoviale: Bras humérus articulation du coude
M62.99	Atteinte musculaire, sans précision: Siège non précisé	M66.13	Déchirure de la synoviale: Avant-bras cubitus articulation du poignet
M65.00	Abcès de la gaine du tendon: Sièges multiples	M66.14	Déchirure de la synoviale: Main carpe
M65.01	Abcès de la gaine du tendon: Région scapulaire	M66.15	Déchirure de la synoviale: Région pelvienne
M65.02	Abcès de la gaine du tendon: Bras humérus articulation du coude	M66.16	Déchirure de la synoviale: Jambe péroné articulation du genou
M65.03	Abcès de la gaine du tendon: Avant-bras cubitus articulation du poignet	M66.17	Déchirure de la synoviale: Cheville et métatarse
M65.04	Abcès de la gaine du tendon: Main carpe	M66.18	Déchirure de la synoviale: Autres
M65.05	Abcès de la gaine du tendon: Région pelvienne	M66.19	Déchirure de la synoviale: Siège non précisé
M65.06	Abcès de la gaine du tendon: Jambe péroné articulation du genou	M66.20	Déchirure spontanée des tendons extenseurs: Sièges multiples
M65.07	Abcès de la gaine du tendon: Cheville et métatarse	M66.21	Déchirure spontanée des tendons extenseurs: Région scapulaire
M65.08	Abcès de la gaine du tendon: Autres	M66.22	Déchirure spontanée des tendons extenseurs: Bras humérus articulation du coude
M65.09	Abcès de la gaine du tendon: Siège non précisé	M66.23	Déchirure spontanée des tendons extenseurs: Avant-bras cubitus articulation du poignet
M65.10	Autres (téo)synovites infectieuses: Sièges multiples	M66.24	Déchirure spontanée des tendons extenseurs: Main carpe
M65.11	Autres (téo)synovites infectieuses: Région scapulaire	M66.25	Déchirure spontanée des tendons extenseurs: Région pelvienne
M65.12	Autres (téo)synovites infectieuses: Bras humérus articulation du coude	M66.26	Déchirure spontanée des tendons extenseurs: Jambe péroné articulation du genou
M65.13	Autres (téo)synovites infectieuses: Avant-bras cubitus articulation du poignet	M66.27	Déchirure spontanée des tendons extenseurs: Cheville et métatarse
M65.14	Autres (téo)synovites infectieuses: Main carpe	M66.28	Déchirure spontanée des tendons extenseurs: Autres
M65.15	Autres (téo)synovites infectieuses: Région pelvienne	M66.29	Déchirure spontanée des tendons extenseurs: Siège non précisé
M65.16	Autres (téo)synovites infectieuses: Jambe péroné articulation du genou	M66.30	Déchirure spontanée des tendons fléchisseurs: Sièges multiples
M65.17	Autres (téo)synovites infectieuses: Cheville et métatarse	M66.31	Déchirure spontanée des tendons fléchisseurs: Région scapulaire
M65.18	Autres (téo)synovites infectieuses: Autres	M66.32	Déchirure spontanée des tendons fléchisseurs: Bras humérus articulation du coude
M65.19	Autres (téo)synovites infectieuses: Siège non précisé	M66.33	Déchirure spontanée des tendons fléchisseurs: Avant-bras cubitus articulation du poignet
M65.20	Tendinite calcifiante: Sièges multiples	M66.34	Déchirure spontanée des tendons fléchisseurs: Main carpe
M65.22	Tendinite calcifiante: Bras humérus articulation du coude		

M66.35	Déchirure spontanée des tendons fléchisseurs: Région pelvienne	M67.34	Synovite transitoire: Main carpe
M66.36	Déchirure spontanée des tendons fléchisseurs: Jambe péroné articulation du genou	M67.35	Synovite transitoire: Région pelvienne
M66.37	Déchirure spontanée des tendons fléchisseurs: Cheville et métatarse	M67.36	Synovite transitoire: Jambe péroné articulation du genou
M66.38	Déchirure spontanée des tendons fléchisseurs: Autres	M67.37	Synovite transitoire: Cheville et métatarse
M66.39	Déchirure spontanée des tendons fléchisseurs: Siège non précisé	M67.38	Synovite transitoire: Autres
M66.40	Déchirure spontanée d'autres tendons: Sièges multiples	M67.39	Synovite transitoire: Siège non précisé
M66.41	Déchirure spontanée d'autres tendons: Région scapulaire	M67.40	Kyste: Sièges multiples
M66.42	Déchirure spontanée d'autres tendons: Bras humérus articulation du coude	M67.41	Kyste: Région scapulaire
M66.43	Déchirure spontanée d'autres tendons: Avant-bras cubitus articulation du poignet	M67.42	Kyste: Bras humérus articulation du coude
M66.44	Déchirure spontanée d'autres tendons: Main carpe	M67.43	Kyste: Avant-bras cubitus articulation du poignet
M66.45	Déchirure spontanée d'autres tendons: Région pelvienne	M67.44	Kyste: Main carpe
M66.46	Déchirure spontanée d'autres tendons: Jambe péroné articulation du genou	M67.45	Kyste: Région pelvienne
M66.47	Déchirure spontanée d'autres tendons: Cheville et métatarse	M67.46	Kyste: Jambe péroné articulation du genou
M66.48	Déchirure spontanée d'autres tendons: Autres	M67.47	Kyste: Cheville et métatarse
M66.49	Déchirure spontanée d'autres tendons: Siège non précisé	M67.48	Kyste: Autres
M66.50	Déchirure spontanée d'un tendon, sans précision: Sièges multiples	M67.49	Kyste: Siège non précisé
M66.51	Déchirure spontanée d'un tendon, sans précision: Région scapulaire	M67.80	Autres atteintes précisées de la synoviale et du tendon: Sièges multiples
M66.52	Déchirure spontanée d'un tendon, sans précision: Bras humérus articulation du coude	M67.81	Autres atteintes précisées de la synoviale et du tendon: Région scapulaire
M66.53	Déchirure spontanée d'un tendon, sans précision: Avant-bras cubitus articulation du poignet	M67.82	Autres atteintes précisées de la synoviale et du tendon: Bras humérus articulation du coude
M66.54	Déchirure spontanée d'un tendon, sans précision: Main carpe	M67.83	Autres atteintes précisées de la synoviale et du tendon: Avant-bras cubitus articulation du poignet
M66.55	Déchirure spontanée d'un tendon, sans précision: Région pelvienne	M67.84	Autres atteintes précisées de la synoviale et du tendon: Main carpe
M66.56	Déchirure spontanée d'un tendon, sans précision: Jambe péroné articulation du genou	M67.85	Autres atteintes précisées de la synoviale et du tendon: Région pelvienne
M66.57	Déchirure spontanée d'un tendon, sans précision: Cheville et métatarse	M67.86	Autres atteintes précisées de la synoviale et du tendon: Jambe péroné articulation du genou
M66.58	Déchirure spontanée d'un tendon, sans précision: Autres	M67.87	Autres atteintes précisées de la synoviale et du tendon: Cheville et métatarse
M66.59	Déchirure spontanée d'un tendon, sans précision: Siège non précisé	M67.88	Autres atteintes précisées de la synoviale et du tendon: Autres
M67.0	Brièveté du tendon d'Achille (acquise)	M67.89	Autres atteintes précisées de la synoviale et du tendon: Siège non précisé
M67.10	Autres rétractions tendineuses (gaine): Sièges multiples	M67.90	Atteinte de la synoviale et du tendon, sans précision: Sièges multiples
M67.11	Autres rétractions tendineuses (gaine): Région scapulaire	M67.91	Atteinte de la synoviale et du tendon, sans précision: Région scapulaire
M67.12	Autres rétractions tendineuses (gaine): Bras humérus articulation du coude	M67.92	Atteinte de la synoviale et du tendon, sans précision: Bras humérus articulation du coude
M67.13	Autres rétractions tendineuses (gaine): Avant-bras cubitus articulation du poignet	M67.93	Atteinte de la synoviale et du tendon, sans précision: Avant-bras cubitus articulation du poignet
M67.14	Autres rétractions tendineuses (gaine): Main carpe	M67.94	Atteinte de la synoviale et du tendon, sans précision: Main carpe
M67.15	Autres rétractions tendineuses (gaine): Région pelvienne	M67.95	Atteinte de la synoviale et du tendon, sans précision: Région pelvienne
M67.16	Autres rétractions tendineuses (gaine): Jambe péroné articulation du genou	M67.96	Atteinte de la synoviale et du tendon, sans précision: Jambe péroné articulation du genou
M67.17	Autres rétractions tendineuses (gaine): Cheville et métatarse	M67.97	Atteinte de la synoviale et du tendon, sans précision: Cheville et métatarse
M67.18	Autres rétractions tendineuses (gaine): Autres	M67.98	Atteinte de la synoviale et du tendon, sans précision: Autres
M67.19	Autres rétractions tendineuses (gaine): Siège non précisé	M67.99	Atteinte de la synoviale et du tendon, sans précision: Siège non précisé
M67.20	Hypertrophie synoviale, non classée ailleurs: Sièges multiples	M70.0	Synovite sèche de la main et du poignet
M67.21	Hypertrophie synoviale, non classée ailleurs: Région scapulaire	M70.1	Bursite de la main
M67.22	Hypertrophie synoviale, non classée ailleurs: Bras humérus articulation du coude	M70.2	Bursite olécrânienne
M67.23	Hypertrophie synoviale, non classée ailleurs: Avant-bras cubitus articulation du poignet	M70.3	Autres bursites du coude
M67.24	Hypertrophie synoviale, non classée ailleurs: Main carpe	M70.4	Bursite prépatellaire
M67.25	Hypertrophie synoviale, non classée ailleurs: Région pelvienne	M70.5	Autres bursites du genou
M67.26	Hypertrophie synoviale, non classée ailleurs: Jambe péroné articulation du genou	M70.6	Bursite trochantérienne
M67.27	Hypertrophie synoviale, non classée ailleurs: Cheville et métatarse	M70.7	Autres bursites de la hanche
M67.28	Hypertrophie synoviale, non classée ailleurs: Autres	M70.8	Autres affections des tissus mous par sollicitation excessive
M67.29	Hypertrophie synoviale, non classée ailleurs: Siège non précisé	M70.9	Affection des tissus mous par sollicitation excessive, sans précision
M67.30	Synovite transitoire: Sièges multiples	M71.00	Abcès des bourses séreuses: Sièges multiples
M67.31	Synovite transitoire: Région scapulaire	M71.01	Abcès des bourses séreuses: Région scapulaire
M67.32	Synovite transitoire: Bras humérus articulation du coude	M71.02	Abcès des bourses séreuses: Bras humérus articulation du coude
M67.33	Synovite transitoire: Avant-bras cubitus articulation du poignet	M71.03	Abcès des bourses séreuses: Avant-bras cubitus articulation du poignet
		M71.04	Abcès des bourses séreuses: Main carpe
		M71.05	Abcès des bourses séreuses: Région pelvienne

M71.06	Abcès des bourses séreuses: Jambe péroné articulation du genou	M71.89	Autres affections des bourses séreuses précisées: Siège non précisé
M71.07	Abcès des bourses séreuses: Cheville et métatarse	M71.90	Affections des bourses séreuses, sans précision: Sièges multiples
M71.08	Abcès des bourses séreuses: Autres	M71.91	Affections des bourses séreuses, sans précision: Région scapulaire
M71.09	Abcès des bourses séreuses: Siège non précisé	M71.92	Affections des bourses séreuses, sans précision: Bras humérus articulation du coude
M71.10	Autres bursites infectieuses: Sièges multiples	M71.93	Affections des bourses séreuses, sans précision: Avant-bras cubitus articulation du poignet
M71.11	Autres bursites infectieuses: Région scapulaire	M71.94	Affections des bourses séreuses, sans précision: Main carpe
M71.12	Autres bursites infectieuses: Bras humérus articulation du coude	M71.95	Affections des bourses séreuses, sans précision: Région pelvienne
M71.13	Autres bursites infectieuses: Avant-bras cubitus articulation du poignet	M71.96	Affections des bourses séreuses, sans précision: Jambe péroné articulation du genou
M71.14	Autres bursites infectieuses: Main carpe	M71.97	Affections des bourses séreuses, sans précision: Cheville et métatarse
M71.15	Autres bursites infectieuses: Région pelvienne	M71.98	Affections des bourses séreuses, sans précision: Autres
M71.16	Autres bursites infectieuses: Jambe péroné articulation du genou	M71.99	Affections des bourses séreuses, sans précision: Siège non précisé
M71.17	Autres bursites infectieuses: Cheville et métatarse	M72.0	Fibromatose de l'aponévrose palmaire [Dupuytren]
M71.18	Autres bursites infectieuses: Autres	M72.1	Coussinet des phalanges
M71.19	Autres bursites infectieuses: Siège non précisé	M72.2	Fibromatose de l'aponévrose plantaire
M71.2	Kyste synovial poplité [Baker]	M72.40	Fibromatose pseudo-sarcomateuse: Sièges multiples
M71.30	Autres kystes des bourses séreuses: Sièges multiples	M72.41	Fibromatose pseudo-sarcomateuse: Région scapulaire
M71.31	Autres kystes des bourses séreuses: Région scapulaire	M72.42	Fibromatose pseudo-sarcomateuse: Bras humérus articulation du coude
M71.32	Autres kystes des bourses séreuses: Bras humérus articulation du coude	M72.43	Fibromatose pseudo-sarcomateuse: Avant-bras cubitus articulation du poignet
M71.33	Autres kystes des bourses séreuses: Avant-bras cubitus articulation du poignet	M72.44	Fibromatose pseudo-sarcomateuse: Main carpe
M71.34	Autres kystes des bourses séreuses: Main carpe	M72.45	Fibromatose pseudo-sarcomateuse: Région pelvienne
M71.35	Autres kystes des bourses séreuses: Région pelvienne	M72.46	Fibromatose pseudo-sarcomateuse: Jambe péroné articulation du genou
M71.36	Autres kystes des bourses séreuses: Jambe péroné articulation du genou	M72.47	Fibromatose pseudo-sarcomateuse: Cheville et métatarse
M71.37	Autres kystes des bourses séreuses: Cheville et métatarse	M72.48	Fibromatose pseudo-sarcomateuse: Autres
M71.38	Autres kystes des bourses séreuses: Autres	M72.49	Fibromatose pseudo-sarcomateuse: Siège non précisé
M71.39	Autres kystes des bourses séreuses: Siège non précisé	M72.60	Fasciite nécrosante: Sièges multiples
M71.40	Dépôts calciques dans une bourse séreuse: Sièges multiples	M72.61	Fasciite nécrosante: Région scapulaire
M71.42	Dépôts calciques dans une bourse séreuse: Bras humérus articulation du coude	M72.62	Fasciite nécrosante: Bras humérus articulation du coude
M71.43	Dépôts calciques dans une bourse séreuse: Avant-bras cubitus articulation du poignet	M72.63	Fasciite nécrosante: Avant-bras cubitus articulation du poignet
M71.44	Dépôts calciques dans une bourse séreuse: Main carpe	M72.64	Fasciite nécrosante: Main carpe
M71.45	Dépôts calciques dans une bourse séreuse: Région pelvienne	M72.65	Fasciite nécrosante: Région pelvienne
M71.46	Dépôts calciques dans une bourse séreuse: Jambe péroné articulation du genou	M72.66	Fasciite nécrosante: Jambe péroné articulation du genou
M71.47	Dépôts calciques dans une bourse séreuse: Cheville et métatarse	M72.67	Fasciite nécrosante: Cheville et métatarse
M71.48	Dépôts calciques dans une bourse séreuse: Autres	M72.68	Fasciite nécrosante: Autres
M71.49	Dépôts calciques dans une bourse séreuse: Siège non précisé	M72.69	Fasciite nécrosante: Siège non précisé
M71.50	Autres bursites, non classées ailleurs: Sièges multiples	M72.80	Autres affections fibroblastiques: Sièges multiples
M71.52	Autres bursites, non classées ailleurs: Bras humérus articulation du coude	M72.81	Autres affections fibroblastiques: Région scapulaire
M71.53	Autres bursites, non classées ailleurs: Avant-bras cubitus articulation du poignet	M72.82	Autres affections fibroblastiques: Bras humérus articulation du coude
M71.54	Autres bursites, non classées ailleurs: Main carpe	M72.83	Autres affections fibroblastiques: Avant-bras cubitus articulation du poignet
M71.55	Autres bursites, non classées ailleurs: Région pelvienne	M72.84	Autres affections fibroblastiques: Main carpe
M71.56	Autres bursites, non classées ailleurs: Jambe péroné articulation du genou	M72.85	Autres affections fibroblastiques: Région pelvienne
M71.57	Autres bursites, non classées ailleurs: Cheville et métatarse	M72.86	Autres affections fibroblastiques: Jambe péroné articulation du genou
M71.58	Autres bursites, non classées ailleurs: Autres	M72.87	Autres affections fibroblastiques: Cheville et métatarse
M71.59	Autres bursites, non classées ailleurs: Siège non précisé	M72.88	Autres affections fibroblastiques: Autres
M71.80	Autres affections des bourses séreuses précisées: Sièges multiples	M72.89	Autres affections fibroblastiques: Siège non précisé
M71.81	Autres affections des bourses séreuses précisées: Région scapulaire	M72.90	Affection fibroblastique, sans précision: Sièges multiples
M71.82	Autres affections des bourses séreuses précisées: Bras humérus articulation du coude	M72.91	Affection fibroblastique, sans précision: Région scapulaire
M71.83	Autres affections des bourses séreuses précisées: Avant-bras cubitus articulation du poignet	M72.92	Affection fibroblastique, sans précision: Bras humérus articulation du coude
M71.84	Autres affections des bourses séreuses précisées: Main carpe	M72.93	Affection fibroblastique, sans précision: Avant-bras cubitus articulation du poignet
M71.85	Autres affections des bourses séreuses précisées: Région pelvienne	M72.94	Affection fibroblastique, sans précision: Main carpe
M71.86	Autres affections des bourses séreuses précisées: Jambe péroné articulation du genou	M72.95	Affection fibroblastique, sans précision: Région pelvienne
M71.87	Autres affections des bourses séreuses précisées: Cheville et métatarse	M72.96	Affection fibroblastique, sans précision: Jambe péroné articulation du genou
M71.88	Autres affections des bourses séreuses précisées: Autres	M72.97	Affection fibroblastique, sans précision: Cheville et métatarse
		M72.98	Affection fibroblastique, sans précision: Autres

M72.99	Affection fibroblastique, sans précision: Siège non précisé	M77.8	Autres enthésopathies, non classées ailleurs
M75.0	Capsulite rétractile de l'épaule	M77.9	Enthésopathie, sans précision
M75.1	Syndrome de la coiffe des rotateurs	S42.09	Fracture de la clavicule: Multiples
M75.2	Tendinite du biceps	S42.20	Fracture de l'extrémité supérieure de l'humérus: Partie non précisée
M75.3	Tendinite calcifiante de l'épaule	S42.21	Fracture de l'extrémité supérieure de l'humérus: Tête
M75.4	Syndrome d'empiètement de l'épaule	S42.22	Fracture de l'extrémité supérieure de l'humérus: Col chirurgical
M75.5	Bursite de l'épaule	S42.23	Fracture de l'extrémité supérieure de l'humérus: Col anatomique
M75.8	Autres lésions de l'épaule	S42.24	Fracture de l'extrémité supérieure de l'humérus: Grand tubercule
M75.9	Lésion de l'épaule, sans précision	S42.29	Fracture de l'extrémité supérieure de l'humérus: Autres parties et parties multiples
M76.0	Tendinite de la région fessière	S42.3	Fracture de la diaphyse de l'humérus
M76.1	Tendinite du psoas	S72.7	Fractures multiples du fémur
M76.2	Exostose de la crête iliaque	S82.11	Fracture de l'extrémité supérieure du tibia: Avec fracture du péroné (toute partie)
M76.3	Syndrome de la bandelette de Maissiat [ilio-tibiale]	S82.18	Fracture de l'extrémité supérieure du tibia: Autre
M76.4	Bursite du ligament latéral interne du genou [Pellegrini-Stieda]	S82.21	Fracture de la diaphyse du tibia: Avec fracture du péroné (toute partie)
M76.5	Tendinite rotulienne	S82.28	Fracture de la diaphyse du tibia: Autre
M76.6	Tendinite du tendon d'Achille	S82.31	Fracture de l'extrémité inférieure du tibia: Avec fracture du péroné (toute partie)
M76.7	Tendinite péronière	S82.82	Fracture trimalléolaire
M76.8	Autres enthésopathies du membre inférieur, sauf le pied	S83.10	Luxation du genou: Sans autre précision
M76.9	Enthésopathie du membre inférieur, sans précision	S83.18	Luxation du genou: Autre
M77.0	Apophysite interne du coude		
M77.1	Epicondylite		
M77.2	Périarthrite du poignet		
M77.4	Métatarsalgie		
M77.5	Autres enthésopathies du pied		

diagnostic principal I75-2

S42.09	Fracture de la clavicule: Multiples	S82.11	Fracture de l'extrémité supérieure du tibia: Avec fracture du péroné (toute partie)
S42.20	Fracture de l'extrémité supérieure de l'humérus: Partie non précisée	S82.18	Fracture de l'extrémité supérieure du tibia: Autre
S42.21	Fracture de l'extrémité supérieure de l'humérus: Tête	S82.21	Fracture de la diaphyse du tibia: Avec fracture du péroné (toute partie)
S42.22	Fracture de l'extrémité supérieure de l'humérus: Col chirurgical	S82.28	Fracture de la diaphyse du tibia: Autre
S42.23	Fracture de l'extrémité supérieure de l'humérus: Col anatomique	S82.31	Fracture de l'extrémité inférieure du tibia: Avec fracture du péroné (toute partie)
S42.24	Fracture de l'extrémité supérieure de l'humérus: Grand tubercule	S82.82	Fracture trimalléolaire
S42.29	Fracture de l'extrémité supérieure de l'humérus: Autres parties et parties multiples	S83.10	Luxation du genou: Sans autre précision
S42.3	Fracture de la diaphyse de l'humérus	S83.18	Luxation du genou: Autre
S72.7	Fractures multiples du fémur		

ADRG I76

Autres affections du tissu conjonctif ou arthrite septique

Diagnostic principal dans le tableau I76-1 ou diagnostic principal dans le tableau I76-2

DRG I76A

Autres affections du tissu conjonctif avec CC extrêmement sévères ou arthrite septique et âge < 16 ans ou diagnostic complexe ou âge < 10 ans

Diagnostic principal dans le tableau I76-3 ou PCCL > 3 et diagnostic principal dans le tableau I76-1 ou diagnostic principal dans le tableau I76-4 et Âge < 16 années ou Âge < 10 années

DRG I76B

Autres affections du tissu conjonctif sans diagnostic complexe, âge > 9 ans

diagnostic principal I76-1

D16.0	Tumeur bénigne: Omoplate et os longs du membre supérieur	D21.3	Tumeur bénigne: Tissu conjonctif et autres tissus mous du thorax
D16.1	Tumeur bénigne: Os courts du membre supérieur	D21.4	Tumeur bénigne: Tissu conjonctif et autres tissus mous de l'abdomen
D16.2	Tumeur bénigne: Os longs du membre inférieur	D21.5	Tumeur bénigne: Tissu conjonctif et autres tissus mous du bassin
D16.3	Tumeur bénigne: Os courts du membre inférieur	D21.6	Tumeur bénigne: Tissu conjonctif et autres tissus mous du tronc, sans précision
D16.41	Tumeur bénigne: Kraniofazial	D21.9	Tumeur bénigne: Tissu conjonctif et autres tissus mous, sans précision
D16.42	Tumeur bénigne: Maxillofazial	M00.00	Arthrite et polyarthrite à staphylocoques: Sièges multiples
D16.6	Tumeur bénigne: Rachis	M00.01	Arthrite et polyarthrite à staphylocoques: Région scapulaire
D16.8	Tumeur bénigne: Bassin, sacrum et coccyx	M00.02	Arthrite et polyarthrite à staphylocoques: Bras humérus articulation du coude
D16.9	Tumeur bénigne: Os et cartilage articulaire, sans précision		
D21.0	Tumeur bénigne: Tissu conjonctif et autres tissus mous de la tête, de la face et du cou		
D21.1	Tumeur bénigne: Tissu conjonctif et autres tissus mous du membre supérieur, y compris l'épaule		
D21.2	Tumeur bénigne: Tissu conjonctif et autres tissus mous du membre inférieur, y compris la hanche		

M00.03	Arthrite et polyarthrite à staphylocoques: Avant-bras cubitus articulation du poignet	M00.98	Arthrite à bactéries pyogènes, sans précision: Autres
M00.04	Arthrite et polyarthrite à staphylocoques: Main carpe	M00.99	Arthrite à bactéries pyogènes, sans précision: Siège non précisé
M00.05	Arthrite et polyarthrite à staphylocoques: Région pelvienne	M20.0	Déformation de(s) doigt(s)
M00.06	Arthrite et polyarthrite à staphylocoques: Jambe péroné articulation du genou	M20.1	Hallux valgus (acquis)
M00.07	Arthrite et polyarthrite à staphylocoques: Cheville et métatarse	M20.2	Hallux rigidus
M00.08	Arthrite et polyarthrite à staphylocoques: Autres	M20.3	Autres déformations du gros orteil
M00.09	Arthrite et polyarthrite à staphylocoques: Siège non précisé	M20.4	Autre(s) orteil(s) en marteau (acquis)
M00.10	Arthrite et polyarthrite à pneumocoques: Sièges multiples	M20.5	Autres déformations d'(es) orteil(s)
M00.11	Arthrite et polyarthrite à pneumocoques: Région scapulaire	M20.6	Déformation d'(es) orteil(s), sans précision
M00.12	Arthrite et polyarthrite à pneumocoques: Bras humérus articulation du coude	M21.00	Déformation en valgus, non classée ailleurs: Sièges multiples
M00.13	Arthrite et polyarthrite à pneumocoques: Avant-bras cubitus articulation du poignet	M21.01	Déformation en valgus, non classée ailleurs: Région scapulaire
M00.14	Arthrite et polyarthrite à pneumocoques: Main carpe	M21.02	Déformation en valgus, non classée ailleurs: Bras humérus articulation du coude
M00.15	Arthrite et polyarthrite à pneumocoques: Région pelvienne	M21.03	Déformation en valgus, non classée ailleurs: Avant-bras cubitus articulation du poignet
M00.16	Arthrite et polyarthrite à pneumocoques: Jambe péroné articulation du genou	M21.04	Déformation en valgus, non classée ailleurs: Main carpe
M00.17	Arthrite et polyarthrite à pneumocoques: Cheville et métatarse	M21.05	Déformation en valgus, non classée ailleurs: Région pelvienne
M00.18	Arthrite et polyarthrite à pneumocoques: Autres	M21.06	Déformation en valgus, non classée ailleurs: Jambe péroné articulation du genou
M00.19	Arthrite et polyarthrite à pneumocoques: Siège non précisé	M21.07	Déformation en valgus, non classée ailleurs: Cheville et métatarse
M00.20	Autres arthrites et polyarthrites à streptocoques: Sièges multiples	M21.08	Déformation en valgus, non classée ailleurs: Autres
M00.21	Autres arthrites et polyarthrites à streptocoques: Région scapulaire	M21.09	Déformation en valgus, non classée ailleurs: Siège non précisé
M00.22	Autres arthrites et polyarthrites à streptocoques: Bras humérus articulation du coude	M21.10	Déformation en varus, non classée ailleurs: Sièges multiples
M00.23	Autres arthrites et polyarthrites à streptocoques: Avant-bras cubitus articulation du poignet	M21.11	Déformation en varus, non classée ailleurs: Région scapulaire
M00.24	Autres arthrites et polyarthrites à streptocoques: Main carpe	M21.12	Déformation en varus, non classée ailleurs: Bras humérus articulation du coude
M00.25	Autres arthrites et polyarthrites à streptocoques: Région pelvienne	M21.13	Déformation en varus, non classée ailleurs: Avant-bras cubitus articulation du poignet
M00.26	Autres arthrites et polyarthrites à streptocoques: Jambe péroné articulation du genou	M21.14	Déformation en varus, non classée ailleurs: Main carpe
M00.27	Autres arthrites et polyarthrites à streptocoques: Cheville et métatarse	M21.15	Déformation en varus, non classée ailleurs: Région pelvienne
M00.28	Autres arthrites et polyarthrites à streptocoques: Autres	M21.16	Déformation en varus, non classée ailleurs: Jambe péroné articulation du genou
M00.29	Autres arthrites et polyarthrites à streptocoques: Siège non précisé	M21.17	Déformation en varus, non classée ailleurs: Cheville et métatarse
M00.80	Arthrite et polyarthrite dues à d'autres bactéries précisées: Sièges multiples	M21.18	Déformation en varus, non classée ailleurs: Autres
M00.81	Arthrite et polyarthrite dues à d'autres bactéries précisées: Région scapulaire	M21.19	Déformation en varus, non classée ailleurs: Siège non précisé
M00.82	Arthrite et polyarthrite dues à d'autres bactéries précisées: Bras humérus articulation du coude	M21.20	Déformation en flexion: Sièges multiples
M00.83	Arthrite et polyarthrite dues à d'autres bactéries précisées: Avant-bras cubitus articulation du poignet	M21.21	Déformation en flexion: Région scapulaire
M00.84	Arthrite et polyarthrite dues à d'autres bactéries précisées: Main carpe	M21.22	Déformation en flexion: Bras humérus articulation du coude
M00.85	Arthrite et polyarthrite dues à d'autres bactéries précisées: Région pelvienne	M21.23	Déformation en flexion: Avant-bras cubitus articulation du poignet
M00.86	Arthrite et polyarthrite dues à d'autres bactéries précisées: Jambe péroné articulation du genou	M21.24	Déformation en flexion: Main carpe
M00.87	Arthrite et polyarthrite dues à d'autres bactéries précisées: Cheville et métatarse	M21.25	Déformation en flexion: Région pelvienne
M00.88	Arthrite et polyarthrite dues à d'autres bactéries précisées: Autres	M21.26	Déformation en flexion: Jambe péroné articulation du genou
M00.89	Arthrite et polyarthrite dues à d'autres bactéries précisées: Siège non précisé	M21.27	Déformation en flexion: Cheville et métatarse
M00.90	Arthrite à bactéries pyogènes, sans précision: Sièges multiples	M21.28	Déformation en flexion: Autres
M00.91	Arthrite à bactéries pyogènes, sans précision: Région scapulaire	M21.29	Déformation en flexion: Siège non précisé
M00.92	Arthrite à bactéries pyogènes, sans précision: Bras humérus articulation du coude	M21.30	Poignet ou pied tombant (acquis): Sièges multiples
M00.93	Arthrite à bactéries pyogènes, sans précision: Avant-bras cubitus articulation du poignet	M21.37	Poignet ou pied tombant (acquis): Cheville et métatarse
M00.94	Arthrite à bactéries pyogènes, sans précision: Main carpe	M21.4	Pied plat [pes planus] (acquis)
M00.95	Arthrite à bactéries pyogènes, sans précision: Région pelvienne	M21.57	Main et pied bot(e) ou en griffe acquis(e): Cheville et métatarse
M00.96	Arthrite à bactéries pyogènes, sans précision: Jambe péroné articulation du genou	M21.60	Autres déformations de la cheville et du pied: Sièges multiples
M00.97	Arthrite à bactéries pyogènes, sans précision: Cheville et métatarse	M21.67	Autres déformations de la cheville et du pied: Cheville et métatarse
		M21.70	Inégalité des membres (acquise): Sièges multiples
		M21.71	Inégalité des membres (acquise): Région scapulaire
		M21.72	Inégalité des membres (acquise): Bras humérus articulation du coude
		M21.73	Inégalité des membres (acquise): Avant-bras cubitus articulation du poignet
		M21.74	Inégalité des membres (acquise): Main carpe
		M21.75	Inégalité des membres (acquise): Région pelvienne
		M21.76	Inégalité des membres (acquise): Jambe péroné articulation du genou
		M21.77	Inégalité des membres (acquise): Cheville et métatarse
		M21.79	Inégalité des membres (acquise): Siège non précisé
		M21.80	Autres déformations précisées des membres: Sièges multiples
		M21.81	Autres déformations précisées des membres: Région scapulaire
		M21.82	Autres déformations précisées des membres: Bras humérus articulation du coude

M21.83	Autres déformations précisées des membres: Avant-bras cubitus articulation du poignet	M24.56	Raideur articulaire par contracture: Jambe péroné articulation du genou
M21.84	Autres déformations précisées des membres: Main carpe	M24.57	Raideur articulaire par contracture: Cheville et métatarse
M21.85	Autres déformations précisées des membres: Région pelvienne	M24.58	Raideur articulaire par contracture: Autres
M21.86	Autres déformations précisées des membres: Jambe péroné articulation du genou	M24.59	Raideur articulaire par contracture: Siège non précisé
M21.87	Autres déformations précisées des membres: Cheville et métatarse	M24.7	Protrusion acétabulaire
M21.89	Autres déformations précisées des membres: Siège non précisé	M24.80	Autres affections articulaires spécifiques, non classées ailleurs: Sièges multiples
M21.90	Déformation d'un membre, sans précision: Sièges multiples	M24.81	Autres affections articulaires spécifiques, non classées ailleurs: Région scapulaire
M21.91	Déformation d'un membre, sans précision: Région scapulaire	M24.82	Autres affections articulaires spécifiques, non classées ailleurs: Bras humérus articulation du coude
M21.92	Déformation d'un membre, sans précision: Bras humérus articulation du coude	M24.83	Autres affections articulaires spécifiques, non classées ailleurs: Avant-bras cubitus articulation du poignet
M21.93	Déformation d'un membre, sans précision: Avant-bras cubitus articulation du poignet	M24.84	Autres affections articulaires spécifiques, non classées ailleurs: Main carpe
M21.94	Déformation d'un membre, sans précision: Main carpe	M24.85	Autres affections articulaires spécifiques, non classées ailleurs: Région pelvienne
M21.95	Déformation d'un membre, sans précision: Région pelvienne	M24.87	Autres affections articulaires spécifiques, non classées ailleurs: Cheville et métatarse
M21.96	Déformation d'un membre, sans précision: Jambe péroné articulation du genou	M24.88	Autres affections articulaires spécifiques, non classées ailleurs: Autres
M21.97	Déformation d'un membre, sans précision: Cheville et métatarse	M24.89	Autres affections articulaires spécifiques, non classées ailleurs: Siège non précisé
M21.99	Déformation d'un membre, sans précision: Siège non précisé	M24.90	Affection articulaire, sans précision: Sièges multiples
M23.40	Souris intra-articulaire du genou: Localisations multiples	M24.91	Affection articulaire, sans précision: Région scapulaire
M23.41	Souris intra-articulaire du genou: Ligament croisé antérieur ou corne antérieure du ménisque interne	M24.92	Affection articulaire, sans précision: Bras humérus articulation du coude
M23.42	Souris intra-articulaire du genou: Ligament croisé postérieur ou corne postérieure du ménisque interne	M24.93	Affection articulaire, sans précision: Avant-bras cubitus articulation du poignet
M23.43	Souris intra-articulaire du genou: Ligament interne [Lig. tibial collatéral] ou partie autre et non précisée du ménisque interne	M24.94	Affection articulaire, sans précision: Main carpe
M23.44	Souris intra-articulaire du genou: Ligament externe [Lig. péronier collatéral] ou corne antérieure du ménisque externe	M24.95	Affection articulaire, sans précision: Région pelvienne
M23.45	Souris intra-articulaire du genou: Corne postérieure du ménisque externe	M24.97	Affection articulaire, sans précision: Cheville et métatarse
M23.46	Souris intra-articulaire du genou: Partie autre et non précisée du ménisque externe	M24.98	Affection articulaire, sans précision: Autres
M23.47	Freier Gelenkkörper im Kniegelenk: Ligament capsulaire	M24.99	Affection articulaire, sans précision: Siège non précisé
M23.49	Freier Gelenkkörper im Kniegelenk: Ligament non précisé ou ménisque non précisé	M25.20	Hyperlaxité articulaire: Sièges multiples
M24.00	Souris intra-articulaire: Sièges multiples	M25.21	Hyperlaxité articulaire: Région scapulaire
M24.01	Souris intra-articulaire: Région scapulaire	M25.22	Hyperlaxité articulaire: Bras humérus articulation du coude
M24.02	Souris intra-articulaire: Bras humérus articulation du coude	M25.23	Hyperlaxité articulaire: Avant-bras cubitus articulation du poignet
M24.03	Souris intra-articulaire: Avant-bras cubitus articulation du poignet	M25.24	Hyperlaxité articulaire: Main carpe
M24.04	Souris intra-articulaire: Main carpe	M25.25	Hyperlaxité articulaire: Région pelvienne
M24.05	Souris intra-articulaire: Région pelvienne	M25.27	Hyperlaxité articulaire: Cheville et métatarse
M24.07	Souris intra-articulaire: Cheville et métatarse	M25.28	Hyperlaxité articulaire: Autres
M24.08	Souris intra-articulaire: Autres	M25.29	Hyperlaxité articulaire: Siège non précisé
M24.09	Souris intra-articulaire: Siège non précisé	M25.30	Autres instabilités articulaires: Sièges multiples
M24.10	Autres atteintes du cartilage articulaire: Sièges multiples	M25.31	Autres instabilités articulaires: Région scapulaire
M24.15	Autres atteintes du cartilage articulaire: Région pelvienne	M25.32	Autres instabilités articulaires: Bras humérus articulation du coude
M24.18	Autres atteintes du cartilage articulaire: Autres	M25.33	Autres instabilités articulaires: Avant-bras cubitus articulation du poignet
M24.19	Autres atteintes du cartilage articulaire: Siège non précisé	M25.34	Autres instabilités articulaires: Main carpe
M24.30	Luxation et subluxation pathologiques d'une articulation, non classées ailleurs: Sièges multiples	M25.35	Autres instabilités articulaires: Région pelvienne
M24.35	Luxation et subluxation pathologiques d'une articulation, non classées ailleurs: Région pelvienne	M25.37	Autres instabilités articulaires: Cheville et métatarse
M24.38	Luxation et subluxation pathologiques d'une articulation, non classées ailleurs: Autres	M25.38	Autres instabilités articulaires: Autres
M24.40	Luxation et subluxation articulaires récidivantes: Sièges multiples	M25.39	Autres instabilités articulaires: Siège non précisé
M24.45	Luxation et subluxation articulaires récidivantes: Région pelvienne	M25.40	Epanchement articulaire: Sièges multiples
M24.48	Luxation et subluxation articulaires récidivantes: Autres	M25.41	Epanchement articulaire: Région scapulaire
M24.49	Luxation et subluxation articulaires récidivantes: Siège non précisé	M25.42	Epanchement articulaire: Bras humérus articulation du coude
M24.50	Raideur articulaire par contracture: Sièges multiples	M25.43	Epanchement articulaire: Avant-bras cubitus articulation du poignet
M24.51	Raideur articulaire par contracture: Région scapulaire	M25.44	Epanchement articulaire: Main carpe
M24.52	Raideur articulaire par contracture: Bras humérus articulation du coude	M25.45	Epanchement articulaire: Région pelvienne
M24.53	Raideur articulaire par contracture: Avant-bras cubitus articulation du poignet	M25.46	Epanchement articulaire: Jambe péroné articulation du genou
M24.54	Raideur articulaire par contracture: Main carpe	M25.47	Epanchement articulaire: Cheville et métatarse
M24.55	Raideur articulaire par contracture: Région pelvienne	M25.48	Epanchement articulaire: Autres
		M25.49	Epanchement articulaire: Siège non précisé
		M25.70	Ostéophyte: Sièges multiples
		M25.71	Ostéophyte: Région scapulaire
		M25.72	Ostéophyte: Bras humérus articulation du coude
		M25.73	Ostéophyte: Avant-bras cubitus articulation du poignet
		M25.74	Ostéophyte: Main carpe

M25.75	Ostéophyte: Région pelvienne	M84.26	Retard de consolidation d'une fracture: Jambe péroné articulation du genou
M25.77	Ostéophyte: Cheville et métatarse	M84.27	Retard de consolidation d'une fracture: Cheville et métatarse
M25.78	Ostéophyte: Autres	M84.28	Retard de consolidation d'une fracture: Autres
M25.79	Ostéophyte: Siège non précisé	M84.29	Retard de consolidation d'une fracture: Siège non précisé
M25.98	Affection articulaire, sans précision: Autres	M84.80	Autres anomalies de la continuité osseuse: Sièges multiples
M46.30	Infection (pyogène) d'un disque intervertébral: Localisations vertébrales multiples	M84.81	Autres anomalies de la continuité osseuse: Région scapulaire
M46.31	Infection (pyogène) d'un disque intervertébral: Région occipito-atloïdo-axoïdienne	M84.82	Autres anomalies de la continuité osseuse: Bras humérus articulation du coude
M46.32	Infection (pyogène) d'un disque intervertébral: Région cervicale	M84.83	Autres anomalies de la continuité osseuse: Avant-bras cubitus articulation du poignet
M46.33	Infection (pyogène) d'un disque intervertébral: Région cervico-dorsale	M84.84	Autres anomalies de la continuité osseuse: Main carpe
M46.34	Infection (pyogène) d'un disque intervertébral: Région dorsale	M84.85	Autres anomalies de la continuité osseuse: Région pelvienne
M46.35	Infection (pyogène) d'un disque intervertébral: Région dorso-lombaire	M84.86	Autres anomalies de la continuité osseuse: Jambe péroné articulation du genou
M46.36	Infection (pyogène) d'un disque intervertébral: Région lombaire	M84.87	Autres anomalies de la continuité osseuse: Cheville et métatarse
M46.37	Infection (pyogène) d'un disque intervertébral: Région lombosacrée	M84.88	Autres anomalies de la continuité osseuse: Autres
M46.38	Infection (pyogène) d'un disque intervertébral: Région sacrée et sacro-coccygienne	M84.89	Autres anomalies de la continuité osseuse: Siège non précisé
M46.39	Infection (pyogène) d'un disque intervertébral: Localisation non précisée	M84.90	Anomalie de la continuité osseuse, sans précision: Sièges multiples
M77.3	Exostose calcanéenne	M84.91	Anomalie de la continuité osseuse, sans précision: Région scapulaire
M79.46	Hypertrophie du coussinet graisseux (rotulien): Jambe péroné articulation du genou	M84.92	Anomalie de la continuité osseuse, sans précision: Bras humérus articulation du coude
M79.50	Corps étranger résiduel dans un tissu mou: Sièges multiples	M84.93	Anomalie de la continuité osseuse, sans précision: Avant-bras cubitus articulation du poignet
M79.51	Corps étranger résiduel dans un tissu mou: Région scapulaire	M84.94	Anomalie de la continuité osseuse, sans précision: Main carpe
M79.52	Corps étranger résiduel dans un tissu mou: Bras humérus articulation du coude	M84.95	Anomalie de la continuité osseuse, sans précision: Région pelvienne
M79.53	Corps étranger résiduel dans un tissu mou: Avant-bras cubitus articulation du poignet	M84.96	Anomalie de la continuité osseuse, sans précision: Jambe péroné articulation du genou
M79.54	Corps étranger résiduel dans un tissu mou: Main carpe	M84.97	Anomalie de la continuité osseuse, sans précision: Cheville et métatarse
M79.55	Corps étranger résiduel dans un tissu mou: Région pelvienne	M84.98	Anomalie de la continuité osseuse, sans précision: Autres
M79.56	Corps étranger résiduel dans un tissu mou: Jambe péroné articulation du genou	M84.99	Anomalie de la continuité osseuse, sans précision: Siège non précisé
M79.57	Corps étranger résiduel dans un tissu mou: Cheville et métatarse	M85.10	Ostéose fluorée: Sièges multiples
M79.58	Corps étranger résiduel dans un tissu mou: Autres	M85.11	Ostéose fluorée: Région scapulaire
M79.59	Corps étranger résiduel dans un tissu mou: Siège non précisé	M85.12	Ostéose fluorée: Bras humérus articulation du coude
M84.00	Fracture mal consolidée: Sièges multiples	M85.13	Ostéose fluorée: Avant-bras cubitus articulation du poignet
M84.01	Fracture mal consolidée: Région scapulaire	M85.14	Ostéose fluorée: Main carpe
M84.02	Fracture mal consolidée: Bras humérus articulation du coude	M85.15	Ostéose fluorée: Région pelvienne
M84.03	Fracture mal consolidée: Avant-bras cubitus articulation du poignet	M85.16	Ostéose fluorée: Jambe péroné articulation du genou
M84.04	Fracture mal consolidée: Main carpe	M85.17	Ostéose fluorée: Cheville et métatarse
M84.05	Fracture mal consolidée: Région pelvienne	M85.18	Ostéose fluorée: Autres
M84.06	Fracture mal consolidée: Jambe péroné articulation du genou	M85.19	Ostéose fluorée: Siège non précisé
M84.07	Fracture mal consolidée: Cheville et métatarse	M85.2	Hyperostose du crâne
M84.08	Fracture mal consolidée: Autres	M85.80	Autres anomalies précisées de la densité et de la structure osseuses: Sièges multiples
M84.09	Fracture mal consolidée: Siège non précisé	M85.81	Autres anomalies précisées de la densité et de la structure osseuses: Région scapulaire
M84.10	Fracture non consolidée [pseudarthrose]: Sièges multiples	M85.82	Autres anomalies précisées de la densité et de la structure osseuses: Bras humérus articulation du coude
M84.11	Fracture non consolidée [pseudarthrose]: Région scapulaire	M85.83	Autres anomalies précisées de la densité et de la structure osseuses: Avant-bras cubitus articulation du poignet
M84.12	Fracture non consolidée [pseudarthrose]: Bras humérus articulation du coude	M85.84	Autres anomalies précisées de la densité et de la structure osseuses: Main carpe
M84.13	Fracture non consolidée [pseudarthrose]: Avant-bras cubitus articulation du poignet	M85.85	Autres anomalies précisées de la densité et de la structure osseuses: Région pelvienne
M84.14	Fracture non consolidée [pseudarthrose]: Main carpe	M85.86	Autres anomalies précisées de la densité et de la structure osseuses: Jambe péroné articulation du genou
M84.15	Fracture non consolidée [pseudarthrose]: Région pelvienne	M85.87	Autres anomalies précisées de la densité et de la structure osseuses: Cheville et métatarse
M84.16	Fracture non consolidée [pseudarthrose]: Jambe péroné articulation du genou	M85.88	Autres anomalies précisées de la densité et de la structure osseuses: Autres
M84.17	Fracture non consolidée [pseudarthrose]: Cheville et métatarse	M85.89	Autres anomalies précisées de la densité et de la structure osseuses: Siège non précisé
M84.18	Fracture non consolidée [pseudarthrose]: Autres	M85.90	Anomalie de la densité et de la structure osseuses, sans précision: Sièges multiples
M84.19	Fracture non consolidée [pseudarthrose]: Siège non précisé	M85.91	Anomalie de la densité et de la structure osseuses, sans précision: Région scapulaire
M84.20	Retard de consolidation d'une fracture: Sièges multiples		
M84.21	Retard de consolidation d'une fracture: Région scapulaire		
M84.22	Retard de consolidation d'une fracture: Bras humérus articulation du coude		
M84.23	Retard de consolidation d'une fracture: Avant-bras cubitus articulation du poignet		
M84.24	Retard de consolidation d'une fracture: Main carpe		
M84.25	Retard de consolidation d'une fracture: Région pelvienne		

M85.92	Anomalie de la densité et de la structure osseuses, sans précision: Bras humérus articulation du coude	M89.64	Ostéopathie consécutive à une poliomyélite: Main carpe
M85.93	Anomalie de la densité et de la structure osseuses, sans précision: Avant-bras cubitus articulation du poignet	M89.65	Ostéopathie consécutive à une poliomyélite: Région pelvienne
M85.94	Anomalie de la densité et de la structure osseuses, sans précision: Main carpe	M89.66	Ostéopathie consécutive à une poliomyélite: Jambe péroné articulation du genou
M85.95	Anomalie de la densité et de la structure osseuses, sans précision: Région pelvienne	M89.67	Ostéopathie consécutive à une poliomyélite: Cheville et métatarse
M85.96	Anomalie de la densité et de la structure osseuses, sans précision: Jambe péroné articulation du genou	M89.68	Ostéopathie consécutive à une poliomyélite: Autres
M85.97	Anomalie de la densité et de la structure osseuses, sans précision: Cheville et métatarse	M89.69	Ostéopathie consécutive à une poliomyélite: Siège non précisé
M85.98	Anomalie de la densité et de la structure osseuses, sans précision: Autres	M89.80	Autres maladies osseuses précisées: Sièges multiples
M85.99	Anomalie de la densité et de la structure osseuses, sans précision: Siège non précisé	M89.81	Autres maladies osseuses précisées: Région scapulaire
M89.10	Arrêt épiphysaire: Sièges multiples	M89.82	Autres maladies osseuses précisées: Bras humérus articulation du coude
M89.11	Arrêt épiphysaire: Région scapulaire	M89.83	Autres maladies osseuses précisées: Avant-bras cubitus articulation du poignet
M89.12	Arrêt épiphysaire: Bras humérus articulation du coude	M89.84	Autres maladies osseuses précisées: Main carpe
M89.13	Arrêt épiphysaire: Avant-bras cubitus articulation du poignet	M89.85	Autres maladies osseuses précisées: Région pelvienne
M89.14	Arrêt épiphysaire: Main carpe	M89.86	Autres maladies osseuses précisées: Jambe péroné articulation du genou
M89.15	Arrêt épiphysaire: Région pelvienne	M89.87	Autres maladies osseuses précisées: Cheville et métatarse
M89.16	Arrêt épiphysaire: Jambe péroné articulation du genou	M89.88	Autres maladies osseuses précisées: Autres
M89.17	Arrêt épiphysaire: Cheville et métatarse	M89.89	Autres maladies osseuses précisées: Siège non précisé
M89.18	Arrêt épiphysaire: Autres	M89.90	Maladie osseuse, sans précision: Sièges multiples
M89.19	Arrêt épiphysaire: Siège non précisé	M89.91	Maladie osseuse, sans précision: Région scapulaire
M89.20	Autres troubles de la croissance et du développement osseux: Sièges multiples	M89.92	Maladie osseuse, sans précision: Bras humérus articulation du coude
M89.21	Autres troubles de la croissance et du développement osseux: Région scapulaire	M89.93	Maladie osseuse, sans précision: Avant-bras cubitus articulation du poignet
M89.22	Autres troubles de la croissance et du développement osseux: Bras humérus articulation du coude	M89.94	Maladie osseuse, sans précision: Main carpe
M89.23	Autres troubles de la croissance et du développement osseux: Avant-bras cubitus articulation du poignet	M89.95	Maladie osseuse, sans précision: Région pelvienne
M89.24	Autres troubles de la croissance et du développement osseux: Main carpe	M89.96	Maladie osseuse, sans précision: Jambe péroné articulation du genou
M89.25	Autres troubles de la croissance et du développement osseux: Région pelvienne	M89.97	Maladie osseuse, sans précision: Cheville et métatarse
M89.26	Autres troubles de la croissance et du développement osseux: Jambe péroné articulation du genou	M89.98	Maladie osseuse, sans précision: Autres
M89.27	Autres troubles de la croissance et du développement osseux: Cheville et métatarse	M89.99	Maladie osseuse, sans précision: Siège non précisé
M89.28	Autres troubles de la croissance et du développement osseux: Autres	M94.1	Polychondrite récidivante
M89.29	Autres troubles de la croissance et du développement osseux: Siège non précisé	M94.30	Chondrolyse: Sièges multiples
M89.30	Hypertrophie osseuse: Sièges multiples	M94.31	Chondrolyse: Région scapulaire
M89.31	Hypertrophie osseuse: Région scapulaire	M94.32	Chondrolyse: Bras humérus articulation du coude
M89.32	Hypertrophie osseuse: Bras humérus articulation du coude	M94.33	Chondrolyse: Avant-bras cubitus articulation du poignet
M89.33	Hypertrophie osseuse: Avant-bras cubitus articulation du poignet	M94.34	Chondrolyse: Main carpe
M89.34	Hypertrophie osseuse: Main carpe	M94.35	Chondrolyse: Région pelvienne
M89.35	Hypertrophie osseuse: Région pelvienne	M94.36	Chondrolyse: Jambe péroné articulation du genou
M89.36	Hypertrophie osseuse: Jambe péroné articulation du genou	M94.37	Chondrolyse: Cheville et métatarse
M89.37	Hypertrophie osseuse: Cheville et métatarse	M94.38	Chondrolyse: Autres
M89.38	Hypertrophie osseuse: Autres	M94.39	Chondrolyse: Siège non précisé
M89.39	Hypertrophie osseuse: Siège non précisé	M94.80	Autres affections précisées du cartilage: Sièges multiples
M89.50	Ostéolyse: Sièges multiples	M94.81	Autres affections précisées du cartilage: Région scapulaire
M89.51	Ostéolyse: Région scapulaire	M94.82	Autres affections précisées du cartilage: Bras humérus articulation du coude
M89.52	Ostéolyse: Bras humérus articulation du coude	M94.83	Autres affections précisées du cartilage: Avant-bras cubitus articulation du poignet
M89.53	Ostéolyse: Avant-bras cubitus articulation du poignet	M94.84	Autres affections précisées du cartilage: Main carpe
M89.54	Ostéolyse: Main carpe	M94.85	Autres affections précisées du cartilage: Région pelvienne
M89.55	Ostéolyse: Région pelvienne	M94.86	Autres affections précisées du cartilage: Jambe péroné articulation du genou
M89.56	Ostéolyse: Jambe péroné articulation du genou	M94.87	Autres affections précisées du cartilage: Cheville et métatarse
M89.57	Ostéolyse: Cheville et métatarse	M94.88	Autres affections précisées du cartilage: Autres
M89.58	Ostéolyse: Autres	M94.89	Autres affections précisées du cartilage: Siège non précisé
M89.59	Ostéolyse: Siège non précisé	M94.90	Affection du cartilage, sans précision: Sièges multiples
M89.60	Ostéopathie consécutive à une poliomyélite: Sièges multiples	M94.91	Affection du cartilage, sans précision: Région scapulaire
M89.61	Ostéopathie consécutive à une poliomyélite: Région scapulaire	M94.92	Affection du cartilage, sans précision: Bras humérus articulation du coude
M89.62	Ostéopathie consécutive à une poliomyélite: Bras humérus articulation du coude	M94.93	Affection du cartilage, sans précision: Avant-bras cubitus articulation du poignet
M89.63	Ostéopathie consécutive à une poliomyélite: Avant-bras cubitus articulation du poignet	M94.94	Affection du cartilage, sans précision: Main carpe
		M94.95	Affection du cartilage, sans précision: Région pelvienne
		M94.96	Affection du cartilage, sans précision: Jambe péroné articulation du genou
		M94.97	Affection du cartilage, sans précision: Cheville et métatarse
		M94.98	Affection du cartilage, sans précision: Autres
		M94.99	Affection du cartilage, sans précision: Siège non précisé

M95.2	Autres déformations de la tête	Q72.4	Raccourcissement longitudinal du fémur
M95.3	Déformation du cou	Q72.5	Raccourcissement longitudinal du tibia
M95.4	Déformation du thorax et des côtes	Q72.6	Raccourcissement longitudinal du péroné
M95.5	Déformation du bassin	Q72.7	Pied bifide
M95.8	Autres déformations précisées du système ostéo-articulaire, des muscles et du tissu conjonctif	Q72.8	Autres raccourcissements d'un (des) membre(s) inférieur(s)
M95.9	Déformation du système ostéo-articulaire, des muscles et du tissu conjonctif, sans précision	Q72.9	Raccourcissement du membre inférieur, sans précision
M96.0	Pseudarthrose après fusion ou arthrodèse	Q73.0	Absence congénitale d'un (des) membre(s) non précisé(s)
Q65.0	Luxation congénitale de la hanche, unilatérale	Q73.1	Phocomélie, membre(s) non précisé(s)
Q65.1	Luxation congénitale de la hanche, bilatérale	Q73.8	Autres raccourcissements d'un (des) membre(s) non précisé(s)
Q65.2	Luxation congénitale de la hanche, sans précision	Q74.0	Autres malformations congénitales d'un (des) membre(s) supérieur(s), y compris la ceinture scapulaire
Q65.3	Subluxation congénitale de la hanche, unilatérale	Q74.1	Malformation congénitale du genou
Q65.4	Subluxation congénitale de la hanche, bilatérale	Q74.2	Autres malformations congénitales d'un (des) membre(s) inférieur(s), y compris la ceinture pelvienne
Q65.5	Subluxation congénitale de la hanche, sans précision	Q74.3	Arthrogrypose congénitale multiple
Q65.6	Hanche instable	Q74.8	Autres malformations congénitales précisées d'un (des) membre(s) non précisé(s)
Q65.8	Autres malformations congénitales de la hanche	Q74.9	Malformation congénitale d'un (des) membre(s) non précisé(s), sans précision
Q65.9	Malformation congénitale de la hanche, sans précision	Q75.0	Craniosynostose
Q66.0	Pied bot varus équin	Q75.1	Dysostose crânio-faciale
Q66.1	Pied bot talus varus	Q75.2	Hypertélorisme
Q66.2	Metatarsus varus	Q75.3	Macrocéphalie
Q66.3	Autres anomalies morphologiques congénitales du pied en varus	Q75.4	Dysostose mandibulo-faciale
Q66.4	Pied bot talus valgus	Q75.5	Dysostose oculo-mandibulaire
Q66.5	Pied plat congénital	Q75.8	Autres malformations congénitales précisées des os du crâne et de la face
Q66.6	Autres anomalies morphologiques congénitales du pied en valgus	Q75.9	Malformation congénitale des os du crâne et de la face, sans précision
Q66.7	Pied creux	Q76.1	Syndrome de Klippel-Feil
Q66.8	Autres anomalies morphologiques congénitales du pied	Q76.5	Côte cervicale
Q66.9	Anomalie morphologique congénitale du pied, sans précision	Q76.8	Autres malformations congénitales du thorax osseux
Q67.0	Asymétrie faciale	Q76.9	Malformation congénitale du thorax osseux, sans précision
Q67.1	Anomalie morphologique faciale par compression	Q77.0	Achondrogénésie
Q67.2	Dolichocéphalie	Q77.1	Insuffisance staturale thanatophore
Q67.3	Plagiocéphalie	Q77.2	Syndrome des côtes courtes
Q67.4	Autres anomalies morphologiques congénitales du crâne, de la face et de la mâchoire	Q77.3	Chondrodysplasie ponctuelle
Q67.5	Anomalie morphologique congénitale du rachis	Q77.4	Achondroplasie
Q67.8	Autres anomalies morphologiques congénitales du thorax	Q77.5	Dysplasie diastrophique
Q68.0	Anomalie morphologique congénitale des muscles sterno-cléido-mastoldiens	Q77.6	Dysplasie chondro-ectodermique
Q68.1	Anomalie morphologique congénitale de la main	Q77.7	Dysplasie spondylo-épiphytaire
Q68.3	Incurvation congénitale du fémur	Q77.8	Autres ostéochondrodysplasies avec anomalies de la croissance des os longs et du rachis
Q68.4	Incurvation congénitale du tibia et du péroné	Q77.9	Ostéochondrodysplasie avec anomalies de la croissance des os longs et du rachis, sans précision
Q68.5	Incurvation congénitale des os longs du membre inférieur, sans précision	Q78.0	Ostéogénèse imparfaite
Q68.8	Autres anomalies morphologiques congénitales ostéo-articulaires et des muscles précisées	Q78.1	Dysplasie polyostotique fibreuse
Q69.0	Doigt(s) sumuméraire(s)	Q78.2	Ostéopétrose
Q69.1	Pouce(s) sumuméraire(s)	Q78.3	Dysplasie diaphysaire progressive
Q69.2	Orteil(s) sumuméraire(s)	Q78.4	Enchondromatose
Q69.9	Polydactylie, sans précision	Q78.5	Dysplasie métaphysaire
Q70.0	Coalescence des doigts	Q78.6	Exostoses multiples congénitales
Q70.1	Palmure des doigts	Q78.8	Autres ostéochondrodysplasies précisées
Q70.2	Coalescence des orteils	Q78.9	Ostéochondrodysplasie, sans précision
Q70.3	Palmure des orteils	Q79.6	Syndrome d'Ehlers-Danlos
Q70.4	Polysyndactylie	Q79.8	Autres malformations congénitales du système ostéo-articulaire et des muscles
Q70.9	Syndactylie, sans précision	Q79.9	Malformation congénitale du système ostéo-articulaire et des muscles, sans précision
Q71.0	Absence congénitale complète d'un (des) membre(s) supérieur(s)	R93.6	Résultats anormaux d'imagerie diagnostique des membres
Q71.1	Absence congénitale du bras et de l'avant-bras, main présente	R93.7	Résultats anormaux d'imagerie diagnostique d'autres parties du système ostéo-musculaire
Q71.2	Absence congénitale de l'avant-bras et de la main	S03.1	Luxation de la cloison du nez
Q71.3	Absence congénitale de la main et de(s) doigt(s)	S03.3	Luxation de parties autres et non précisées de la tête
Q71.4	Raccourcissement longitudinal du radius	S03.5	Entorse et foulure de l'articulation et des ligaments de parties autres et non précisées de la tête
Q71.5	Raccourcissement longitudinal du cubitus	S09.1	Lésion traumatique des muscles et des tendons de la tête
Q71.6	Main en pince de homard	S13.5	Entorse et foulure de la région thyroïdienne
Q71.8	Autres raccourcissements d'un (des) membre(s) supérieur(s)	S22.8	Fractures d'autres parties des os du thorax
Q71.9	Raccourcissement du membre supérieur, sans précision	S22.9	Fracture des os du thorax, partie non précisée
Q72.0	Absence congénitale complète d'un (des) membre(s) inférieur(s)	S23.5	Entorse et foulure de parties autres et non précisées du thorax
Q72.1	Absence congénitale de la cuisse et de la jambe, pied présent		
Q72.2	Absence congénitale de la jambe et du pied		
Q72.3	Absence congénitale du pied et d'un (des) orteil(s)		

S32.7	Fractures multiples du rachis lombaire et du bassin	T03.9	Luxations, entorses et foulures multiples, sans précision
S42.11	Fracture de l'omoplate: Corps	T06.4	Lésions traumatiques de muscles et de tendons de plusieurs parties du corps
S42.19	Fracture de l'omoplate: Multiples	T09.5	Lésion traumatique de muscle et de tendon non précisés du tronc
T02.10	Fractures du thorax avec fractures des lombes et du bassin: Fracture fermée	T11.2	Luxation, entorse et foulure d'une articulation et d'un ligament non précisés du membre supérieur, niveau non précisé
T02.11	Fractures du thorax avec fractures des lombes et du bassin: Fracture ouverte	T13.2	Luxation, entorse et foulure d'une articulation et d'un ligament non précisés du membre inférieur, niveau non précisé
T02.80	Fractures avec d'autres associations de parties du corps: Fracture fermée	T14.20	Fracture d'une partie du corps non précisée: fracture fermée
T02.81	Fractures avec d'autres associations de parties du corps: Fracture ouverte	T14.21	Fracture d'une partie du corps non précisée: fracture ouverte
T02.90	Fractures multiples, sans précision: Fracture fermée	T14.3	Luxation, entorse et foulure d'une partie du corps non précisée
T02.91	Fractures multiples, sans précision: Fracture ouverte	T14.6	Lésion traumatique de muscles et de tendons d'une partie du corps non précisée
T03.0	Luxations, entorses et foulures de la tête avec luxations, entorses et foulures du cou	T79.6	Ischémie traumatique d'un muscle
T03.1	Luxations, entorses et foulures du thorax avec luxations, entorses et foulures des lombes et du bassin	T87.3	Névrome sur moignon d'amputation
T03.2	Luxations, entorses et foulures de plusieurs parties de(s) membre(s) supérieur(s)	T87.4	Infection d'un moignon d'amputation
T03.3	Luxations, entorses et foulures de plusieurs parties de(s) membre(s) inférieur(s)	T87.5	Nécrose d'un moignon d'amputation
T03.4	Luxations, entorses et foulures de plusieurs parties de(s) membre(s) supérieur(s) avec membre(s) inférieur(s)	T87.6	Complications autres et non précisées au niveau d'un moignon d'amputation
T03.8	Luxations, entorses et foulures avec d'autres associations de parties du corps	Z52.2	Donneur d'os
		Z94.6	Grefte d'os

diagnostic principal I76-2

A54.4	Infection gonococcique du système ostéo-articulaire et des muscles	A66.6	Lésions ostéo-articulaires pianiques
-------	--------------------------------------------------------------------	-------	--------------------------------------

diagnostic principal I76-3

M24.50	Raideur articulaire par contracture: Sièges multiples	Q65.0	Luxation congénitale de la hanche, unilatérale
M46.30	Infection (pyogène) d'un disque intervertébral: Localisations vertébrales multiples	Q65.1	Luxation congénitale de la hanche, bilatérale
M46.31	Infection (pyogène) d'un disque intervertébral: Région occipito-atloïdo-axoïdienne	Q65.2	Luxation congénitale de la hanche, sans précision
M46.32	Infection (pyogène) d'un disque intervertébral: Région cervicale	Q74.0	Autres malformations congénitales d'un (des) membre(s) supérieur(s), y compris la ceinture scapulaire
M46.33	Infection (pyogène) d'un disque intervertébral: Région cervico-dorsale	Q74.1	Malformation congénitale du genou
M46.34	Infection (pyogène) d'un disque intervertébral: Région dorsale	Q74.2	Autres malformations congénitales d'un (des) membre(s) inférieur(s), y compris la ceinture pelvienne
M46.35	Infection (pyogène) d'un disque intervertébral: Région dorso-lombaire	Q74.3	Arthrogrypose congénitale multiple
M46.36	Infection (pyogène) d'un disque intervertébral: Région lombaire	S32.7	Fractures multiples du rachis lombaire et du bassin
M46.37	Infection (pyogène) d'un disque intervertébral: Région lombosacrée	T02.10	Fractures du thorax avec fractures des lombes et du bassin: Fracture fermée
M46.38	Infection (pyogène) d'un disque intervertébral: Région sacrée et sacro-coccygienne	T02.80	Fractures avec d'autres associations de parties du corps: Fracture fermée
M89.50	Ostéolyse: Sièges multiples	T87.4	Infection d'un moignon d'amputation
M89.58	Ostéolyse: Autres	T87.5	Nécrose d'un moignon d'amputation
M94.1	Polychondrite récidivante	T87.6	Complications autres et non précisées au niveau d'un moignon d'amputation

diagnostic principal I76-4

M00.00	Arthrite et polyarthrite à staphylocoques: Sièges multiples	M00.13	Arthrite et polyarthrite à pneumocoques: Avant-bras cubitus articulation du poignet
M00.01	Arthrite et polyarthrite à staphylocoques: Région scapulaire	M00.14	Arthrite et polyarthrite à pneumocoques: Main carpe
M00.02	Arthrite et polyarthrite à staphylocoques: Bras humérus articulation du coude	M00.15	Arthrite et polyarthrite à pneumocoques: Région pelvienne
M00.03	Arthrite et polyarthrite à staphylocoques: Avant-bras cubitus articulation du poignet	M00.16	Arthrite et polyarthrite à pneumocoques: Jambe péroné articulation du genou
M00.04	Arthrite et polyarthrite à staphylocoques: Main carpe	M00.17	Arthrite et polyarthrite à pneumocoques: Cheville et métatarse
M00.05	Arthrite et polyarthrite à staphylocoques: Région pelvienne	M00.18	Arthrite et polyarthrite à pneumocoques: Autres
M00.06	Arthrite et polyarthrite à staphylocoques: Jambe péroné articulation du genou	M00.19	Arthrite et polyarthrite à pneumocoques: Siège non précisé
M00.07	Arthrite et polyarthrite à staphylocoques: Cheville et métatarse	M00.20	Autres arthrites et polyarthrites à streptocoques: Sièges multiples
M00.08	Arthrite et polyarthrite à staphylocoques: Autres	M00.21	Autres arthrites et polyarthrites à streptocoques: Région scapulaire
M00.09	Arthrite et polyarthrite à staphylocoques: Siège non précisé	M00.22	Autres arthrites et polyarthrites à streptocoques: Bras humérus articulation du coude
M00.10	Arthrite et polyarthrite à pneumocoques: Sièges multiples	M00.23	Autres arthrites et polyarthrites à streptocoques: Avant-bras cubitus articulation du poignet
M00.11	Arthrite et polyarthrite à pneumocoques: Région scapulaire		
M00.12	Arthrite et polyarthrite à pneumocoques: Bras humérus articulation du coude		

M00.24	Autres arthrites et polyarthrites à streptocoques: Main carpe	M00.87	Arthrite et polyarthrite dues à d'autres bactéries précisées: Cheville et métatarse
M00.25	Autres arthrites et polyarthrites à streptocoques: Région pelvienne	M00.88	Arthrite et polyarthrite dues à d'autres bactéries précisées: Autres
M00.26	Autres arthrites et polyarthrites à streptocoques: Jambe péroné articulation du genou	M00.89	Arthrite et polyarthrite dues à d'autres bactéries précisées: Siège non précisé
M00.27	Autres arthrites et polyarthrites à streptocoques: Cheville et métatarse	M00.90	Arthrite à bactéries pyogènes, sans précision: Sièges multiples
M00.28	Autres arthrites et polyarthrites à streptocoques: Autres	M00.91	Arthrite à bactéries pyogènes, sans précision: Région scapulaire
M00.29	Autres arthrites et polyarthrites à streptocoques: Siège non précisé	M00.92	Arthrite à bactéries pyogènes, sans précision: Bras humérus articulation du coude
M00.80	Arthrite et polyarthrite dues à d'autres bactéries précisées: Sièges multiples	M00.93	Arthrite à bactéries pyogènes, sans précision: Avant-bras cubitus articulation du poignet
M00.81	Arthrite et polyarthrite dues à d'autres bactéries précisées: Région scapulaire	M00.94	Arthrite à bactéries pyogènes, sans précision: Main carpe
M00.82	Arthrite et polyarthrite dues à d'autres bactéries précisées: Bras humérus articulation du coude	M00.95	Arthrite à bactéries pyogènes, sans précision: Région pelvienne
M00.83	Arthrite et polyarthrite dues à d'autres bactéries précisées: Avant-bras cubitus articulation du poignet	M00.96	Arthrite à bactéries pyogènes, sans précision: Jambe péroné articulation du genou
M00.84	Arthrite et polyarthrite dues à d'autres bactéries précisées: Main carpe	M00.97	Arthrite à bactéries pyogènes, sans précision: Cheville et métatarse
M00.85	Arthrite et polyarthrite dues à d'autres bactéries précisées: Région pelvienne	M00.98	Arthrite à bactéries pyogènes, sans précision: Autres
M00.86	Arthrite et polyarthrite dues à d'autres bactéries précisées: Jambe péroné articulation du genou	M00.99	Arthrite à bactéries pyogènes, sans précision: Siège non précisé

ADRG I77**Blessures moyennement graves de l'épaule, du bras, du coude, du genou, de la jambe et de la cheville**

Diagnostic principal dans le tableau I77-1

DRG I77Z**Blessures moyennement graves de l'épaule, du bras, du coude, du genou, de la jambe et de la cheville****diagnostic principal I77-1**

M22.0	Luxation récidivante de la rotule	M23.22	Lésion du ménisque due à une déchirure ou un traumatisme ancien: Corne postérieure du ménisque interne
M22.1	Subluxation récidivante de la rotule	M23.23	Lésion du ménisque due à une déchirure ou un traumatisme ancien: Autre partie et partie non précisée du ménisque interne
M22.2	Lésions fémoro-patellaires	M23.24	Lésion du ménisque due à une déchirure ou un traumatisme ancien: Corne antérieure du ménisque externe
M22.3	Autres déplacements de la rotule	M23.25	Lésion du ménisque due à une déchirure ou un traumatisme ancien: Corne postérieure du ménisque externe
M22.4	Rotule chondromalacique	M23.26	Lésion du ménisque due à une déchirure ou un traumatisme ancien: Autre partie et partie non précisée du ménisque externe
M22.8	Autres lésions de la rotule	M23.29	Lésion du ménisque due à une déchirure ou un traumatisme ancien: Ménisque SAI
M22.9	Lésion de la rotule, sans précision	M23.30	Autres atteintes du ménisque: Localisations multiples
M23.00	Kyste du ménisque: Localisations multiples	M23.31	Autres atteintes du ménisque: Corne antérieure du ménisque interne
M23.01	Kyste du ménisque: Corne antérieure du ménisque interne	M23.32	Autres atteintes du ménisque: Corne postérieure du ménisque interne
M23.02	Kyste du ménisque: Corne postérieure du ménisque interne	M23.33	Autres atteintes du ménisque: Autre partie et partie non précisée du ménisque interne
M23.03	Kyste du ménisque: Autre partie et partie non précisée du ménisque interne	M23.34	Autres atteintes du ménisque: Corne antérieure du ménisque externe
M23.04	Kyste du ménisque: Corne antérieure du ménisque externe	M23.35	Autres atteintes du ménisque: Corne postérieure du ménisque externe
M23.05	Kyste du ménisque: Corne postérieure du ménisque externe	M23.36	Autres atteintes du ménisque: Autre partie et partie non précisée du ménisque externe
M23.06	Kyste du ménisque: Autre partie et partie non précisée du ménisque externe	M23.39	Autres atteintes du ménisque: Ménisque SAI
M23.09	Kyste du ménisque: Ménisque SAI	M23.50	Instabilité chronique du genou: Localisations multiples
M23.10	Ménisque discoïde (congénital): Localisations multiples	M23.51	Instabilité chronique du genou: Ligament croisé antérieur ou corne antérieure du ménisque interne
M23.11	Ménisque discoïde (congénital): Corne antérieure du ménisque interne	M23.52	Instabilité chronique du genou: Ligament croisé postérieur ou corne postérieure du ménisque interne
M23.12	Ménisque discoïde (congénital): Corne postérieure du ménisque interne	M23.53	Instabilité chronique du genou: Ligament interne [Lig. tibial collatéral] ou partie autre et non précisée du ménisque interne
M23.13	Ménisque discoïde (congénital): Autre partie et partie non précisée du ménisque interne	M23.54	Instabilité chronique du genou: Ligament externe [Lig. péronier collatéral] ou corne antérieure du ménisque externe
M23.14	Ménisque discoïde (congénital): Corne antérieure du ménisque externe		
M23.15	Ménisque discoïde (congénital): Corne postérieure du ménisque externe		
M23.16	Ménisque discoïde (congénital): Autre partie et partie non précisée du ménisque externe		
M23.19	Ménisque discoïde (congénital): Ménisque SAI		
M23.20	Lésion du ménisque due à une déchirure ou un traumatisme ancien: Localisations multiples		
M23.21	Lésion du ménisque due à une déchirure ou un traumatisme ancien: Corne antérieure du ménisque interne		

M23.55	Instabilité chronique du genou: Corne postérieure du ménisque externe	M24.47	Luxation et subluxation articulaires récidivantes: Cheville et métatarse
M23.56	Instabilité chronique du genou: Partie autre et non précisée du ménisque externe	M25.26	Hyperlaxité articulaire: Jambe péroné articulation du genou
M23.57	Instabilité chronique du genou: Ligament capsulaire	M25.36	Autres instabilités articulaires: Jambe péroné articulation du genou
M23.59	Instabilité chronique du genou: Ligament non précisé ou ménisque non précisé	M25.76	Ostéophyte: Jambe péroné articulation du genou
M23.60	Autres ruptures spontanées de ligament(s) du genou: Localisations multiples	Q68.2	Anomalie morphologique congénitale du genou
M23.61	Autres ruptures spontanées de ligament(s) du genou: Ligament croisé antérieur	S42.01	Fracture de la clavicule: Tiers médian
M23.62	Autres ruptures spontanées de ligament(s) du genou: Ligament croisé postérieur	S42.02	Fracture de la clavicule: Tiers moyen
M23.63	Autres ruptures spontanées de ligament(s) du genou: Ligament interne	S42.03	Fracture de la clavicule: Tiers latéral
M23.64	Autres ruptures spontanées de ligament(s) du genou: Ligament externe]	S42.10	Fracture de l'omoplate: Partie non précisée
M23.67	Autres ruptures spontanées de ligament(s) du genou: Ligament capsulaire	S42.12	Fracture de l'omoplate: Acromion
M23.69	Autres ruptures spontanées de ligament(s) du genou: Ligament non précisé	S42.13	Fracture de l'omoplate: Apophyse coracoïde
M23.80	Autres lésions internes du genou: Localisations multiples	S42.14	Fracture de l'omoplate: Cavité glénoïde et col de l'omoplate
M23.81	Autres lésions internes du genou: Ligament croisé antérieur ou corne antérieure du ménisque interne	S42.40	Fracture de l'extrémité inférieure de l'humérus: Partie non précisée
M23.82	Autres lésions internes du genou: Ligament croisé postérieur ou corne postérieure du ménisque interne	S42.41	Fracture de l'extrémité inférieure de l'humérus: Supracondyloire
M23.83	Autres lésions internes du genou: ligament non précisé ou ménisque non précisé	S42.42	Fracture de l'extrémité inférieure de l'humérus: Epicondyle latéral
M23.84	Autres lésions internes du genou: Ligament externe [Lig. péronier collatéral] ou corne antérieure du ménisque externe	S42.43	Fracture de l'extrémité inférieure de l'humérus: Epicondyle médial
M23.85	Autres lésions internes du genou: Corne postérieure du ménisque externe	S42.44	Fracture de l'extrémité inférieure de l'humérus: Epicondyle, épicondyles, non précisé
M23.86	Autres lésions internes du genou: Partie autre et non précisée du ménisque externe	S42.45	Fracture de l'extrémité inférieure de l'humérus: Transcondyloire (en T ou en Y)
M23.87	Autres lésions internes du genou: Ligament capsulaire	S42.49	Fracture de l'extrémité inférieure de l'humérus: Autres parties ou parties multiples
M23.89	Autres lésions internes du genou: Ligament non précisé ou ménisque non précisé	S42.7	Fractures multiples de la clavicule, de l'omoplate et de l'humérus
M23.90	Lésion interne du genou, sans précision: Localisations multiples	S42.8	Fracture d'autres parties de l'épaule et du bras
M23.91	Lésion interne du genou, sans précision: Ligament croisé antérieur ou corne antérieure du ménisque interne	S42.9	Fracture de la ceinture scapulaire, partie non précisée
M23.92	Lésion interne du genou, sans précision: Ligament croisé postérieur ou corne postérieure du ménisque interne	S43.08	Luxation d'une autre partie de l'épaule
M23.93	Lésion interne du genou, sans précision: Ligament interne [Lig. tibial collatéral] ou partie autre et non précisée du ménisque interne	S43.1	Luxation de l'articulation acromio-claviculaire
M23.94	Lésion interne du genou, sans précision: Ligament externe [Lig. péronier collatéral] ou corne antérieure du ménisque externe	S43.3	Luxation de parties autres et non précisées de la ceinture scapulaire
M23.95	Lésion interne du genou, sans précision: Corne postérieure du ménisque externe	S43.4	Entorse et foulure de l'articulation de l'épaule
M23.96	Lésion interne du genou, sans précision: Partie autre et non précisée du ménisque externe	S43.5	Entorse et foulure de l'articulation acromio-claviculaire
M23.97	Lésion interne du genou, sans précision: Ligament capsulaire	S43.7	Entorse et foulure de parties autres et non précisées de la ceinture scapulaire
M23.99	Lésion interne du genou, sans précision: Ligament non précisé ou ménisque non précisé	S46.0	Lésion traumatique de muscles et de tendons de la coiffe des rotateurs
M24.11	Autres atteintes du cartilage articulaire: Région scapulaire	S46.1	Lésion traumatique du muscle et du tendon du long biceps
M24.12	Autres atteintes du cartilage articulaire: Bras humérus articulation du coude	S46.2	Lésion traumatique du muscle et du tendon d'autres parties du biceps
M24.17	Autres atteintes du cartilage articulaire: Cheville et métatarse	S46.3	Lésion traumatique du muscle et du tendon du triceps
M24.31	Luxation et subluxation pathologiques d'une articulation, non classées ailleurs: Région scapulaire	S46.7	Lésion traumatique de multiples muscles et tendons au niveau de l'épaule et du bras
M24.32	Luxation et subluxation pathologiques d'une articulation, non classées ailleurs: Bras humérus articulation du coude	S46.8	Lésion traumatique d'autres muscles et tendons au niveau de l'épaule et du bras
M24.36	Luxation et subluxation pathologiques d'une articulation, non classées ailleurs: Jambe péroné articulation du genou	S46.9	Lésion traumatique de muscle et de tendon non précisés, au niveau de l'épaule et du bras
M24.37	Luxation et subluxation pathologiques d'une articulation, non classées ailleurs: Cheville et métatarse	S82.0	Fracture de la rotule
M24.41	Luxation et subluxation articulaires récidivantes: Région scapulaire	S82.38	Fracture de l'extrémité inférieure du tibia: Autre
M24.42	Luxation et subluxation articulaires récidivantes: Bras humérus articulation du coude	S82.40	Fracture du péroné seul: Partie non précisée
M24.46	Luxation et subluxation articulaires récidivantes: Jambe péroné articulation du genou	S82.41	Fracture du péroné seul: Partie proximale
		S82.42	Fracture du péroné seul: Diaphyse
		S82.49	Fracture du péroné seul: Multiple
		S82.5	Fracture de la malléole interne
		S82.6	Fracture de la malléole externe
		S82.7	Fractures multiples de la jambe
		S82.81	Fracture bimalléolaire
		S82.88	Fracture d'une autre partie de la jambe
		S82.9	Fracture de la jambe, partie non précisée
		S83.11	Luxation du genou: Luxation antérieure du tibia proximal
		S83.12	Luxation du genou: Luxation postérieure du tibia proximal
		S83.13	Luxation du genou: Luxation médiane du tibia proximal
		S83.14	Luxation du genou: Luxation latérale du tibia proximal
		S83.2	Déchirure récente d'un ménisque
		S83.3	Déchirure récente du cartilage articulaire du genou
		S83.40	Entorse et foulure des ligaments latéraux du genou (interne) (externe): Ligament latéral non précisé

S83.41	Entorse et foulure des ligaments latéraux du genou (interne) (externe): Distorsion du ligament latéral péronier (Ligament latéral)	S92.0	Fracture du calcanéum
S83.42	Entorse et foulure des ligaments latéraux du genou (interne) (externe): Distorsion du ligament latéral tibial (Ligament médian)	S93.0	Luxation de la cheville
S83.43	Entorse et foulure des ligaments latéraux du genou (interne) (externe): Déchirure du ligament latéral péronier (Ligament latéral)	S93.2	Rupture de ligaments au niveau de la cheville et du pied
S83.44	Entorse et foulure des ligaments latéraux du genou (interne) (externe): Déchirure du ligament latéral tibial (Ligament médian)	S93.40	Entorse et foulure de la cheville: Partie non précisée
S83.50	Entorse et foulure des ligaments croisés du genou (antérieur) (postérieur): Ligament croisé non précisé	S93.41	Entorse et foulure de la cheville: Ligament deltoïde
S83.51	Entorse et foulure des ligaments croisés du genou (antérieur) (postérieur): Distorsion du ligament croisé antérieur	S93.42	Entorse et foulure de la cheville: Ligament calcanéopéronier
S83.52	Entorse et foulure des ligaments croisés du genou (antérieur) (postérieur): Distorsion du ligament croisé postérieur	S93.43	Entorse et foulure de la cheville: Ligament tibiopéronier (antérieur) (postérieur), distal
S83.53	Entorse et foulure des ligaments croisés du genou (antérieur) (postérieur): Déchirure du ligament croisé antérieur	S93.48	Entorse et foulure de la cheville: Autres parties
S83.54	Entorse et foulure des ligaments croisés du genou (antérieur) (postérieur): Déchirure du ligament croisé postérieur	S96.9	Lésion traumatique d'un muscle et d'un tendon non précisés, au niveau de la cheville et du pied
S83.7	Lésion traumatique de multiples parties du genou	T02.20	Fractures de plusieurs parties d'un membre supérieur: Fracture fermée
S86.0	Lésion traumatique du tendon d'Achille	T02.21	Fractures de plusieurs parties d'un membre supérieur: Fracture ouverte
S86.1	Lésion traumatique d'autre(s) muscle(s) et tendon(s) postérieurs au niveau de la jambe	T02.30	Fractures de plusieurs parties d'un membre inférieur: Fracture fermée
S86.2	Lésion traumatique de muscle(s) et de tendon(s) antérieurs au niveau de la jambe	T02.31	Fractures de plusieurs parties d'un membre inférieur: Fracture ouverte
S86.3	Lésion traumatique de muscle(s) et de tendon(s) péroniers au niveau de la jambe	T10.0	Fracture du membre supérieur, niveau non précisé: fracture fermée
S86.7	Lésion traumatique de multiples muscles et tendons au niveau de la jambe	T10.1	Fracture du membre supérieur, niveau non précisé: fracture ouverte
S86.8	Lésion traumatique d'autres muscles et tendons au niveau de la jambe	T11.5	Lésion traumatique d'un muscle et d'un tendon non précisés du membre supérieur, niveau non précisé
S86.9	Lésion traumatique d'un muscle et d'un tendon non précisés, au niveau de la jambe	T12.0	Fracture d'un membre inférieur, niveau non précisé: fracture fermée
		T12.1	Fracture d'un membre inférieur, niveau non précisé: fracture ouverte
		T13.5	Lésion traumatique d'un muscle et d'un tendon non précisés du membre inférieur, niveau non précisé

ADRG I78**Blessures bénignes à modérées de l'épaule, du bras, du coude, du genou, de la jambe et de la cheville**

Diagnostic principal dans le tableau I78-1

DRG I78Z**Blessures bénignes à modérées de l'épaule, du bras, du coude, du genou, de la jambe et de la cheville****diagnostic principal I78-1**

S42.00	Fracture de la clavicule: Partie non précisée	S53.11	Luxation d'une autre partie non précisée du coude: Antérieure
S43.00	Luxation de l'épaule [articulation gléno-humérale] SAI	S53.12	Luxation d'une autre partie non précisée du coude: Postérieure
S43.01	Luxation antérieure de l'humérus	S53.13	Luxation d'une autre partie non précisée du coude: Médiane
S43.02	Luxation postérieure de l'humérus	S53.14	Luxation d'une autre partie non précisée du coude: Latérale
S43.03	Luxation inférieure de l'humérus	S53.18	Luxation d'une autre partie non précisée du coude: Autre
S43.2	Luxation de l'articulation sterno-claviculaire	S83.0	Luxation de la rotule
S52.7	Fractures multiples de l'avant-bras	S83.6	Entorse et foulure de parties autres et non précisées du genou
S53.0	Luxation de la tête radiale		
S53.10	Luxation d'une autre partie non précisée du coude: Sans autre précision		

ADRG I79**Fibromyalgie**

Diagnostic principal dans le tableau I79-1

DRG I79Z**Fibromyalgie**

diagnostic principal I79-1

M79.00	Rhumatisme, sans précision: Sièges multiples	M79.06	Rhumatisme, sans précision: Jambe péroné articulation du genou
M79.01	Rhumatisme, sans précision: Région scapulaire	M79.07	Rhumatisme, sans précision: Cheville et métatarse
M79.02	Rhumatisme, sans précision: Bras humérus articulation du coude	M79.08	Rhumatisme, sans précision: Autres
M79.03	Rhumatisme, sans précision: Avant-bras cubitus articulation du poignet	M79.09	Rhumatisme, sans précision: Siège non précisé
M79.04	Rhumatisme, sans précision: Main carpe	M79.70	Fibromyalgie: Sièges multiples
M79.05	Rhumatisme, sans précision: Région pelvienne		

ADRG I95**Implantation d'une endoprothèse pour tumeur**

Procédure dans le tableau I95-1

DRG I95Z**Implantation d'une endoprothèse pour tumeur****procédure I95-1**

84.49†↔ Implantation ou remplacement d'endoprothèse après chirurgie tumorale

ADRG I96**Réhabilitation précoce avec procédure opératoire particulière pour maladies et troubles de l'appareil musculosquelettique et du tissu conjonctif, plus de 20 jours**

Procédure dans le tableau I96-1 et Procédures opératoires particulières

DRG I96Z**Réhabilitation précoce avec procédure opératoire particulière pour maladies et troubles de l'appareil musculosquelettique et du tissu conjonctif, plus de 20 jours****procédure I96-1**

93.89.12†↔	Rééducation neurologique et neurochirurgicale précoce, 21 jours (minimum) à 27 jours (maximum) de traitement	93.89.62†↔	Moyenne de 30 séances (d'au moins 30 minutes chacune) par semaine
93.89.13†↔	Rééducation neurologique et neurochirurgicale précoce, 28 jours (minimum) à 41 jours (maximum) de traitement	93.89.63†↔	Moyenne de 40 séances (d'au moins 30 minutes chacune) par semaine
93.89.14†↔	Rééducation neurologique et neurochirurgicale précoce, 42 jours (minimum) à 55 jours (maximum) de traitement	93.89.70†↔	Moyenne de 15 séances (d'au moins 30 minutes chacune) par semaine
93.89.15†↔	Rééducation neurologique et neurochirurgicale précoce, 56 jours (minimum) de traitement	93.89.71†↔	Moyenne de 20 séances (d'au moins 30 minutes chacune) par semaine
93.89.50†↔	Moyenne de 15 séances (d'au moins 30 minutes chacune) par semaine	93.89.72†↔	Moyenne de 30 séances (d'au moins 30 minutes chacune) par semaine
93.89.51†↔	Moyenne de 20 séances (d'au moins 30 minutes chacune) par semaine	93.89.73†↔	Moyenne de 40 séances (d'au moins 30 minutes chacune) par semaine
93.89.52†↔	Moyenne de 30 séances (d'au moins 30 minutes chacune) par semaine	93.89.80†↔	Moyenne de 15 séances (d'au moins 30 minutes chacune) par semaine
93.89.53†↔	Moyenne de 40 séances (d'au moins 30 minutes chacune) par semaine	93.89.81†↔	Moyenne de 20 séances (d'au moins 30 minutes chacune) par semaine
93.89.60†↔	Moyenne de 15 séances (d'au moins 30 minutes chacune) par semaine	93.89.82†↔	Moyenne de 30 séances (d'au moins 30 minutes chacune) par semaine
93.89.61†↔	Moyenne de 20 séances (d'au moins 30 minutes chacune) par semaine	93.89.83†↔	Moyenne de 40 séances (d'au moins 30 minutes chacune) par semaine

ADRG I97**Traitement rhumatologique complexe pour maladies et troubles de l'appareil musculosquelettique et du tissu conjonctif**

Procédure dans le tableau I97-1

DRG I97Z**Traitement rhumatologique complexe pour maladies et troubles de l'appareil musculosquelettique et du tissu conjonctif**

procédure I97-1

- 93.38.02†↔ Traitement rhumatologique complexe multimodal, 14 jours (minimum) à 20 jours (maximum) de traitement
- 93.38.03†↔ Traitement rhumatologique complexe multimodal de la douleur, au minimum 21 jours de traitement
- 93.38.12†↔ Traitement rhumatologique complexe multimodal de l'enfant et de l'adolescent, 14 jours (minimum) à 20 jours (maximum) de traitement
- 93.38.13†↔ Traitement rhumatologique complexe multimodal de l'enfant et de l'adolescent, au minimum 21 jours de traitement

ADRG I98**Traitement sous vide complexe pour maladies et troubles de l'appareil musculosquelettique et du tissu conjonctif**

Procédure dans le tableau I98-1 et procédure dans le tableau I98-2 et Procédures opératoires particulières en quatre temps

DRG I98Z**Traitement sous vide complexe pour maladies et troubles de l'appareil musculosquelettique et du tissu conjonctif****procédure I98-1**

- 86.88.50↔ Pose ou remplacement de système de scellement sous vide à portée profonde, os et articulations des membres
- 86.88.51↔ Pose ou remplacement de système de scellement sous vide à portée profonde, thorax, médiastin et sternum
- 86.88.52↔ Pose ou remplacement de système de scellement sous vide, abdomen ouvert
- 86.88.53↔ Pose ou remplacement de système de scellement sous vide, voie endorectale
- 86.88.59↔ Pose ou remplacement de système de scellement sous vide, peau et tissu sous-cutané ou autre site

procédure I98-2

- 93.57.12†↔ Traitement continu par aspiration après scellement sous vide, durée 8 jours et plus

ADRGs 901, 902**Procédure OR sans rapport**

Procédure OR sans rapport

DRGs 901A, 901B, 901C, 901D, 902Z

