

SwissDRG 3.0
Versione tariffazione
(2014/2014)

Swiss
Diagnosis
Related
Groups
Version 3.0

Manuale delle definizioni
Volume 3
(DRG J01Z-P67D)

© 2013 by SwissDRG SA, Berna, Svizzera

Tutti i diritti riservati. I manuali di definizione sono protetti dai diritti d'autore.
L'utilizzazione fuori delle condizioni d'utilizzazione di SwissDRG SA è
proibita senza un preventivo consenso scritto.

SwissDRG 3.0 versione tariffazione (2014/2014)
Manuale delle definizioni

Indice

1 Volume 1 (DRG A01A-F98Z)

Indice delle illustrazioni e delle tabelle	vii
Documenti corrispondenti al manuale delle definizioni versione tariffazione (2014/2014) 3.0 SwissDRG	ix
Osservazioni preliminari	x
Elenco delle abbreviazioni	xi
Introduzione	1
1 Obiettivi	1
2 Premessa	1
3 Classificazione SwissDRG versione 3.0 versione tariffazione (2014/2014)	3
3.1 Lista dei DRG	4
3.2 Come gestire i gradi di gravità	5
4 Raggruppamento per DRG degli episodi di cura	6
4.1 Variabili per il raggruppamento	6
4.2 Verifica delle caratteristiche demografiche e cliniche	6
4.3 Attribuzione MDC	6
4.4 Elaborazione pre-MDC	7
4.5 Suddivisione per categorie MDC	7
4.6 Attribuzione al DRG di base	8
4.7 Attribuzione di CCL e PCCL	8
4.8 Assegnazione DRG	8
4.9 Diverse funzioni che influenzano il raggruppamento degli episodi di cura	9
4.10 DRG ,spazzatura' e altri DRG	9
5 Indicazioni per l'uso del manuale delle definizioni	10
5.1 Uso del manuale	10
5.2 Simboli e convenzioni	15
6 Particolarità della SwissDRG 3.0 versione tariffazione (2014/2014)	17
6.1 Validità delle classificazioni di diagnosi e procedure	17

1 Volume 1 (DRG A01A-F98Z) *Continua*

6.2	Contrassegni di lateralità	17
6.3	Procedure OR e NonOR	17
Pre-MDC	(DRGs A01A-B61Z)	43
MDC 01	Malattie e disturbi del sistema nervoso (DRGs B01Z-B86Z)	139
MDC 02	Malattie e disturbi dell'occhio (DRGs C01Z-C64Z)	355
MDC 03	Malattie e disturbi dell'orecchio, del naso, della bocca e della gola (DRGs D01A-D67Z)	389
MDC 04	Malattie e disturbi dell'apparato respiratorio (DRGs E01A-E77E)	485
MDC 05	Malattie e disturbi del sistema cardiovascolare (DRGs F01A-F98Z)	549

2 Volume 2 (DRG G02A-I98Z)

MDC 06	Malattie e disturbi dell'apparato digerente (DRGs G02A-G77Z)	1
MDC 07	Malattie e disturbi dell'apparato epatobiliare e del pancreas (DRGs H01A-H64Z)	123
MDC 08	Malattie e disturbi del sistema muscoloscheletrico e tessuto connettivo (DRGs I02A-I98Z)	175

3 Volume 3 (DRG J01Z-P67D)

MDC 09	Malattie e disturbi della pelle, del tessuto sottocutaneo e della mammella (DRGs J01Z-J68Z)	1
MDC 10	Malattie endocrine, nutrizionali e metaboliche (DRGs K01Z-K77Z)	161
MDC 11	Malattie e disturbi dell'apparato urinario (DRGs L02A-L72Z)	209
MDC 12	Malattie e disturbi dell'apparato genitale maschile (DRGs M01A-M64Z)	283

3

Volume 3 (DRG J01Z-P67D) *Continua*

MDC 13	Malattie e disturbi dell'apparato genitale femminile (DRGs N01A-N62B)	315
MDC 14	Gravidanza, parto e puerperio (DRGs O01A-O65C)	369
MDC 15	Neonati (DRGs P02A-P67D)	413
	Neonato con problemi gravi	599
	Neonato con problemi gravi multipli	631

4

Volume 4 (DRG Q01Z-Z66Z)

MDC 16	Malattie del sangue, degli organi emopoietici e del sistema immunitario (DRGs Q01Z-Q61E)	1
MDC 17	Neoplasie ematologiche e solide (DRGs R01A-R65Z)	15
MDC 18A	HIV (DRGs S01Z-S65Z)	117
MDC 18B	Malattie infettive e parassitarie (DRGs T01A-T77Z)	137
MDC 19	Malattie e disturbi psichici (DRGs U01Z-U66B)	153
MDC 20	Uso di alcool e droghe e disturbi psichici indotti da alcool e droghe (DRGs V60A-V64Z)	167
MDC 21A	Politrauma (DRGs W01A-W61B)	177
MDC 21B	Traumatismi, avvelenamenti ed effetti tossici di droghe e farmaci (DRGs X01A-X64Z)	257
MDC 22	Ustioni (DRGs Y01Z-Y63Z)	383
MDC 23	Fattori che influenzano lo stato di salute e altro ricorso a servizi sanitari (DRGs Z01Z-Z66Z)	423
Funzioni globali		437
	procedure OR non correlata	437
	Peso d'ammissione	467
	Certe procedure OR	473
	Procedure OR- complesse	553
	Procedure complicanti	575

4 Volume 4 (DRG Q01Z-Z66Z) *Continua*

Dialisi	587
Politrauma	593
Intervento su più localizzazioni	613
Terapia intensiva complessa > 980 / 1104 punti risorse	657
Trattamento riabilitativo precoce geriatrico complesso	663
Trattamento riabilitativo precoce	669
Terapia intensiva complessa > 392 / 552 punti risorse	675
Procedura OR estesa in più tempi	681
Certe procedure OR a quattro tempi	705
Procedure complicanti pre-MDC	785
Intervento multiviscerale	801

5 Volume 5 Allegati

Allegato A Codici diagnostici/Indice MDC/DRG	1
Allegato B Codici di procedura/Indice MDC/DRG	152
Globale Prozedurentabellen	558
Lista delle funzioni	559
Allegato C CC, esclusioni di CC, CCL e calcolo di PCCL	563
Allegato D Plausibilità	613
Glossario	679
Elenco delle fonti	681

MDC 09

Malattie e disturbi della pelle,
del tessuto sottocutaneo e
della mammella

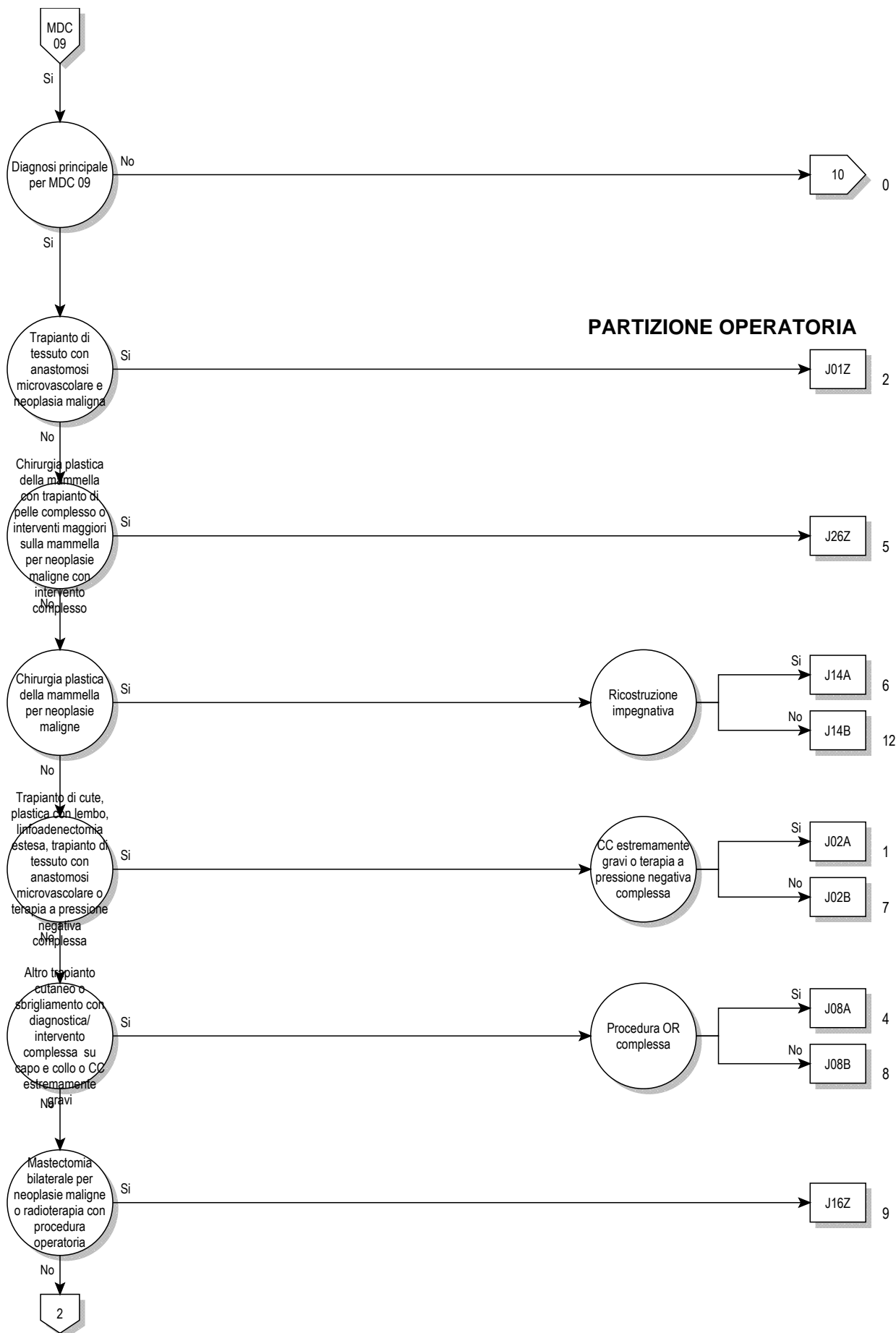

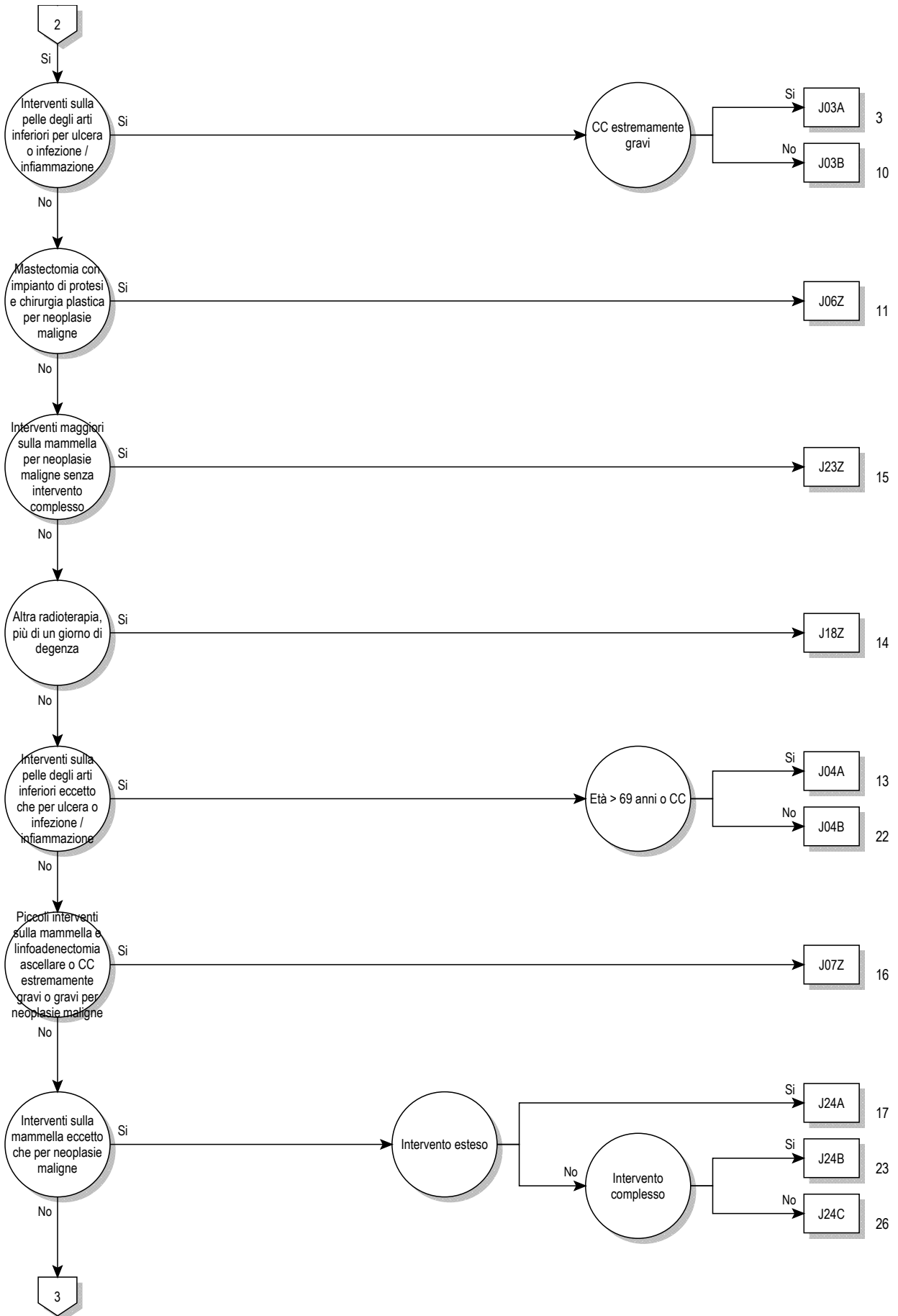

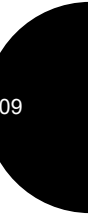
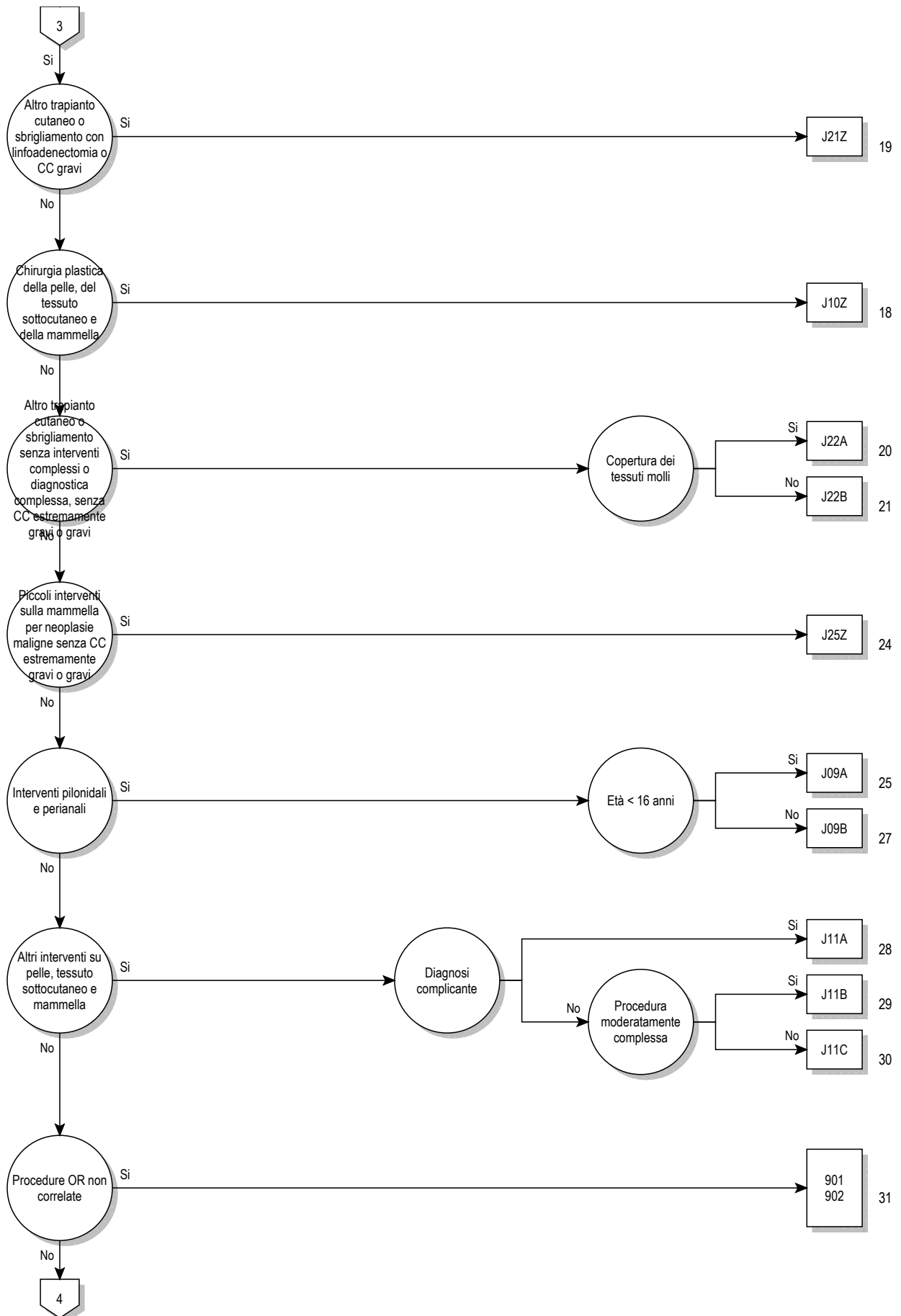

09

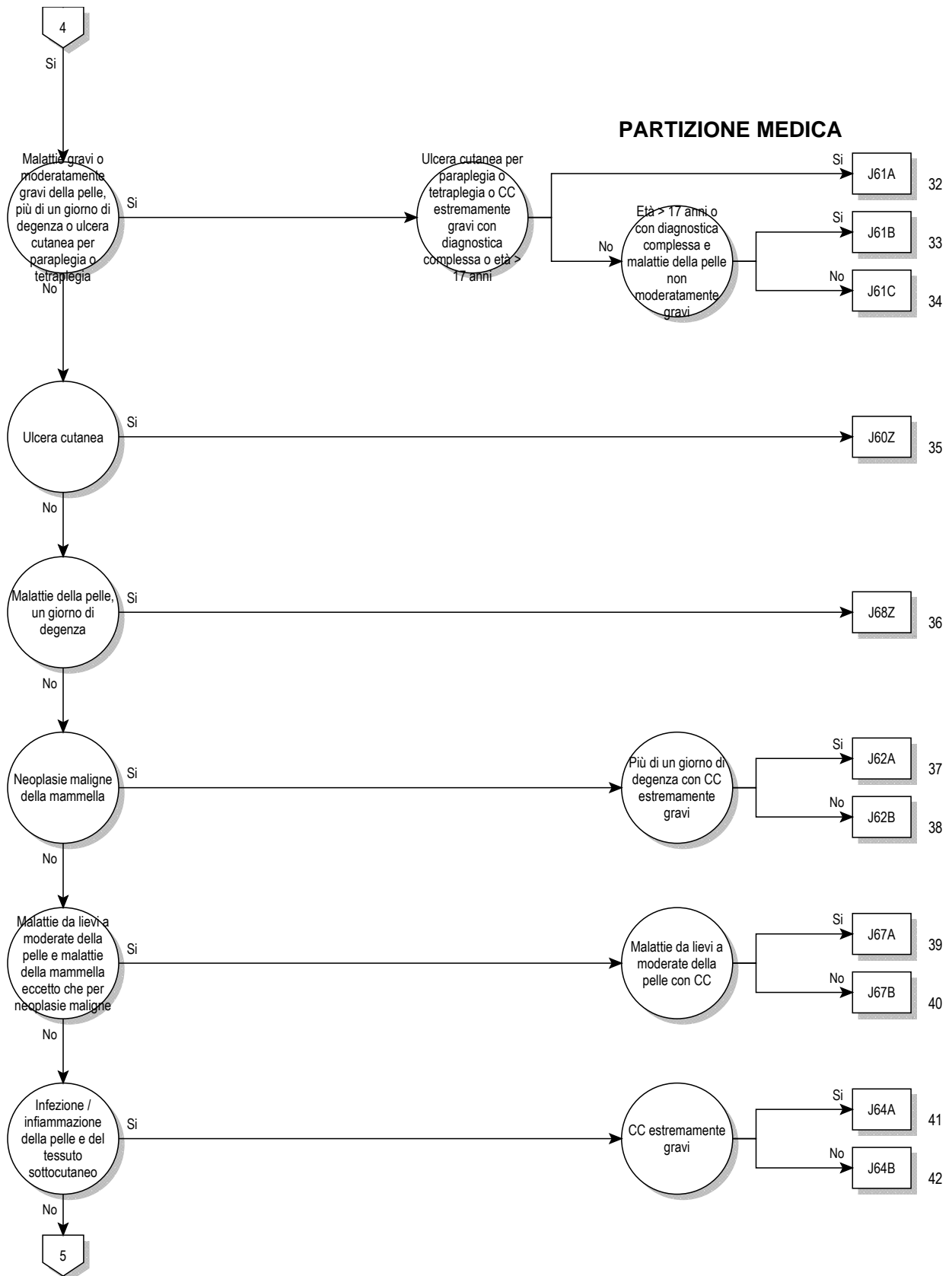

09

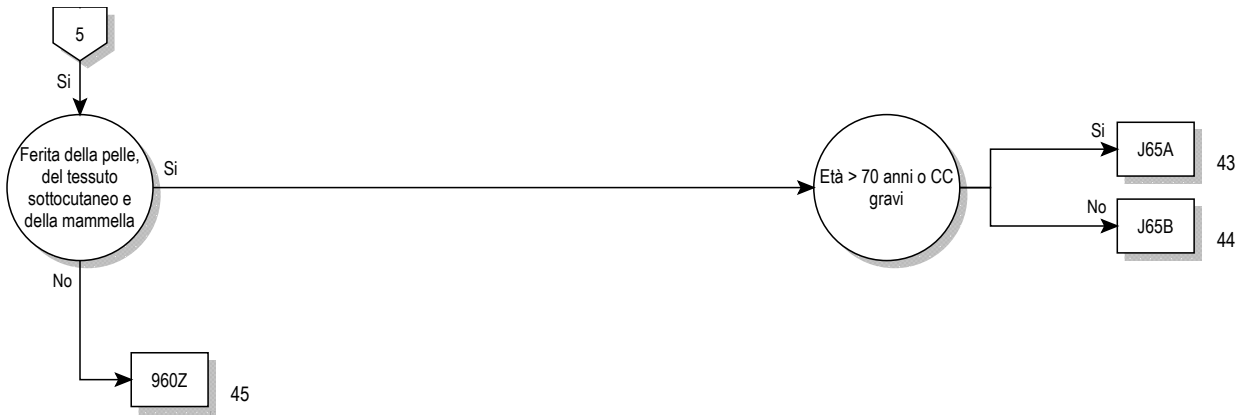

Logica decisionale MDC 09

Diagnosi principale nella tabella MDC09-0

Diagnosi principale per MDC 09 (MDC09-0)

A06.7	Amebiasi cutanea	C43.4	Melanoma maligno del cuoio capelluto e del collo
A18.4	Tubercolosi della cute e del tessuto sottocutaneo	C43.5	Melanoma maligno del tronco
A22.0	Carbonchio cutaneo	C43.6	Melanoma maligno dell'arto superiore, inclusa la spalla
A31.1	Infezione cutanea da altri micobatteri	C43.7	Melanoma maligno dell'arto inferiore, inclusa l'anca
A36.3	Difterite cutanea	C43.8	Melanoma maligno cutaneo sconfinante
A42.2	Actinomicosi cervicofacciale	C43.9	Melanoma maligno della cute non specificato
A43.1	Nocardiosi cutanea	C44.0	Tumore Maligno: Cute del labbro
A46	Erisipela	C44.2	Tumore Maligno: Cute dell'orecchio e del condotto uditivo esterno
A51.3	Sifilide secondaria della cute e delle mucose	C44.3	Tumore Maligno: Cute di altre e non specificate parti della faccia
A63.0	Verruche anogenitali (veneree)	C44.4	Tumore Maligno: Cute del cuoio capelluto e del collo
A66.0	Lesioni iniziali da framboesia	C44.5	Tumore Maligno: Cute del tronco
A66.1	Papillomi multipli e wet crab da framboesia	C44.6	Tumore Maligno: Cute dell'arto superiore, inclusa la spalla
A66.2	Altre lesioni cutanee precoci da framboesia	C44.7	Tumore Maligno: Cute dell'arto inferiore, inclusa l'anca
A66.3	Ipercheratosi da framboesia	C44.8	Tumore Maligno: lesione sconfinante a più zone contigue della cute
A66.4	Gomme e ulcere da framboesia	C44.9	Tumore maligno della cute non specificato
A67.0	Lesioni primarie da pinta	C46.0	Sarcoma di Kaposi della cute
A67.1	Lesioni intermedie da pinta	C46.1	Sarcoma di Kaposi dei tessuti molli
A67.3	Lesioni miste da pinta	C46.7	Sarcoma di Kaposi di altre sedi
B00.0	Eczema erpetico	C46.8	Sarcoma di Kaposi di organi multipli
B00.9	Infezione erpetica non specificata	C46.9	Sarcoma di Kaposi non specificato
B02.9	Zoster senza complicanza	C50.0	Tumore Maligno: Capezzolo e areola
B07	Verruche virali	C50.1	Tumore Maligno: Parte centrale della mammella
B08.1	Mollusco contagioso	C50.2	Tumore Maligno: Quadrante supero-interno della mammella
B35.0	Tinea della barba e tinea del capo	C50.3	Tumore Maligno: Quadrante infero-interno della mammella
B35.1	Tinea dell'unghia	C50.4	Tumore Maligno: Quadrante supero-esterno della mammella
B35.2	Tinea della mano	C50.5	Tumore Maligno: Quadrante infero-esterno della mammella
B35.3	Tinea del piede	C50.6	Tumore Maligno: Prolungamento ascellare della mammella
B35.4	Tinea del corpo	C50.8	Tumore Maligno: lesione sconfinante a più zone contigue della mammella
B35.5	Tinea imbricata	C50.9	Tumore Maligno: Mammella non specificata
B35.6	Tinea inguinale	C79.2	Tumore maligno secondario della cute
B35.8	Altre dermatofitosi	C79.81	Tumore maligno secondario della mammella
B35.9	Dermatofitosi non specificata	D03.0	Melanoma in situ del labbro
B36.0	Pityriasis versicolor	D03.2	Melanoma in situ dell'orecchio e del condotto uditivo esterno
B36.1	Tinea nera	D03.3	Melanoma in situ di altre e non specificate parti della faccia
B36.2	Piedra bianca	D03.4	Melanoma in situ del cuoio capelluto e del collo
B36.3	Piedra nigra	D03.5	Melanoma in situ del tronco
B36.8	Altre micosi superficiali specificate	D03.6	Melanoma in situ dell'arto superiore, inclusa la spalla
B36.9	Micosi superficiale non specificata	D03.7	Melanoma in situ dell'arto inferiore, inclusa l'anca
B37.2	Candidosi della cute e delle unghie	D03.8	Melanoma in situ di altre sedi
B38.3	Coccidioidomicosi cutanea	D03.9	Melanoma in situ non specificato
B55.1	Leishmaniosi cutanea	D04.0	Carcinoma in situ: Cute del labbro
B55.2	Leishmaniosi mucocutanea	D04.2	Carcinoma in situ: Cute dell'orecchio e del condotto uditivo esterno
B65.3	Dermatite da cercarie	D04.3	Carcinoma in situ: Cute di altre e non specificate parti della faccia
B85.0	Pediculosi da <i>Pediculus humanus capitis</i>	D04.4	Carcinoma in situ: Cute del cuoio capelluto e del collo
B85.1	Pediculosi da <i>Pediculus humanus corporis</i>	D04.5	Carcinoma in situ: cute del tronco
B85.2	Pediculosi non specificata	D04.6	Carcinoma in situ: Cute dell'arto superiore, inclusa la spalla
B85.3	Pitiriasi	D04.7	Carcinoma in situ: Cute dell'arto inferiore, inclusa l'anca
B85.4	Pediculosi e pitiriasi miste	D04.8	Carcinoma in situ: Cute di altre sedi
B86	Scabbia	D04.9	Carcinoma in situ: Cute non specificata
B87.0	Miasi cutanea	D05.0	Carcinoma in situ lobulare
B87.1	Miasi delle ferite	D05.1	Carcinoma in situ intraduttale
B87.2	Miasi oculare	D05.7	Altro carcinoma in situ della mammella
B87.3	Miasi rinofaringea	D05.9	Carcinoma in situ della mammella non specificato
B87.4	Miasi auricolare	D17.0	Tumore lipomatoso benigno della cute e dei tessuti sottocutanei della testa, collo e faccia
B87.8	Miasi di altre sedi	D17.1	Tumore lipomatoso benigno della cute e dei tessuti sottocutanei del tronco
B87.9	Miasi non specificata	D17.2	Tumore lipomatoso benigno della cute e dei tessuti sottocutanei degli arti
B88.0	Altre acariasi		
B88.1	Tunggiati [infestazione da pulce penetrante]		
B88.2	Altre infestazioni da artropodi		
B88.3	Irudiniasi esterna		
B88.9	Infestazione cutanea da parassiti non specificata		
C43.0	Melanoma maligno del labbro		
C43.2	Melanoma maligno dell'orecchio e del condotto uditivo esterno		
C43.3	Melanoma maligno di altre e non specificate parti della faccia		

D17.3	Tumore lipomatoso benigno della cute e dei tessuti sottocutanei di altre e non specificate sedi	L11.1	Dermatosi acantolitica transitoria [Grover]
D17.7	Tumore lipomatoso benigno di altre sedi	L11.8	Altre dermatosi acantolitiche specificate
D17.9	Tumore lipomatoso benigno non specificato	L11.9	Dermatosi acantolitiche non specificate
D18.00	Emangioma di qualsiasi sede: sede non specificata	L12.0	Pemfigoide bolloso
D18.01	Emangioma di qualsiasi sede: Cute e tessuto sottocutaneo	L12.1	Pemfigoide cicatriziale
D18.08	Emangioma di qualsiasi sede: altre sedi	L12.2	Dermatosi bollosa cronica dell'infanzia
D22.0	Nevo melanocitico del labbro	L12.3	Epidermolisi bollosa acquisita
D22.2	Nevo melanocitico dell'orecchio e del condotto uditivo esterno	L12.8	Altra forma di pemfigoide
D22.3	Nevo melanocitico di altre e non specificate parti della faccia	L12.9	Pemfigoide non specificato
D22.4	Nevo melanocitico del cuoio capelluto e del collo	L13.0	Dermatite erpetiforme [Sindrome di Duhring]
D22.5	Nevo melanocitico del tronco	L13.1	Dermatite pustolare sottocorneale [Sindrome di Sneddon-Wilkinson]
D22.6	Nevo melanocitico dell'arto superiore, inclusa la spalla	L13.8	Altre dermatosi bollose specificate
D22.7	Nevo melanocitico dell'arto inferiore, inclusa l'anca	L13.9	Dermatosi bollosa non specificata
D22.9	Nevo melanocitico non specificato	L14	Dermatosi bollose in malattie classificate altrove
D23.0	Tumore benigno: Cute del labbro	L20.0	Prurigo di Besnier
D23.2	Tumore benigno: Cute dell'orecchio e del condotto uditivo esterno	L20.8	Altra forma di dermatite [endogena] atopica
D23.3	Tumore benigno: Cute di altre e non specificate parti della faccia	L20.9	Dermatite [endogena] atopica non specificata
D23.4	Tumore benigno: Cute del cuoio capelluto e del collo	L21.0	Seborrea del capo
D23.5	Tumore benigno: Cute del tronco	L21.1	Dermatite seborroica infantile
D23.6	Tumore benigno: Cute dell'arto superiore, inclusa la spalla	L21.8	Altra dermatite seborroica
D23.7	Tumore benigno: Cute dell'arto inferiore, inclusa l'anca	L21.9	Dermatite seborroica non specificata
D23.9	Tumore benigno: Cute non specificata	L22	Dermatite da pannolino
D24	Tumore benigno della mammella	L23.0	Dermatite allergica da contatto dovuta a metalli
D48.5	Tumori di comportamento incerto o sconosciuto: Cute	L23.1	Dermatite allergica da contatto dovuta ad adesivi
D48.6	Tumori di comportamento incerto o sconosciuto: Mammella	L23.2	Dermatite allergica da contatto dovuta a cosmetici
H02.6	Xantelasma palpebrale	L23.3	Dermatite allergica da contatto dovuta a farmaci a contatto con la cute
I78.1	Nevo non neoplastico	L23.4	Dermatite allergica da contatto dovuta a coloranti
I89.0	Linfedema non classificato altrove	L23.5	Dermatite allergica da contatto dovuta ad altri prodotti chimici
I89.1	Linfangite	L23.6	Dermatite allergica da contatto dovuta ad alimenti a contatto con la cute
I97.2	Sindrome linfedematosa post-mastectomia	L23.7	Dermatite allergica da contatto dovuta a piante, eccetto alimentari
L00.0	Staphylococcal scalded skin syndrome: interessamento inferiore al 30% della superficie corporea	L23.8	Dermatite allergica da contatto dovuta ad altri agenti
L00.1	Staphylococcal scalded skin syndrome: interessamento uguale o superiore al 30% della superficie corporea	L23.9	Dermatite allergica da contatto non specificata
L01.0	Impetigine [qualsiasi microrganismo] [qualsiasi sede]	L24.0	Dermatite irritativa da contatto dovuta a detergenti
L01.1	Impetiginizzazione di altre dermatosi	L24.1	Dermatite irritativa da contatto dovuta a oli e grassi
L02.0	Ascesso cutaneo, foruncolo e favo del viso	L24.2	Dermatite irritativa da contatto dovuta a solventi
L02.1	Ascesso cutaneo, foruncolo e favo del collo	L24.3	Dermatite irritativa da contatto dovuta a cosmetici
L02.2	Ascesso cutaneo, foruncolo e favo del tronco	L24.4	Dermatite irritativa da contatto dovuta a farmaci a contatto con la cute
L02.3	Ascesso cutaneo, foruncolo o favo della regione glutea	L24.5	Dermatite tossica da contatto dovuta ad altri prodotti chimici
L02.4	Ascesso cutaneo, foruncolo e favo degli arti	L24.6	Dermatite irritativa da contatto dovuta ad alimenti a contatto con la cute
L02.8	Ascesso cutaneo, foruncolo o favo di altre sedi del corpo	L24.7	Dermatite irritativa da contatto dovuta a piante non alimentari
L02.9	Ascesso cutaneo, foruncolo e favo non specificati	L24.8	Dermatite irritativa da contatto dovuta ad altri agenti
L03.01	Cellulite delle dita delle mani	L24.9	Dermatite irritativa da contatto, da causa non specificata
L03.02	Cellulite delle dita dei piedi	L25.0	Dermatite da contatto, non specificata, dovuta a cosmetici
L03.10	Cellulite dell'arto superiore	L25.1	Dermatite da contatto, non specificata, da farmaci a contatto con la cute
L03.11	Cellulite dell'arto inferiore	L25.2	Dermatite da contatto, non specificata, da coloranti
L03.2	Cellulite flemmonosa del viso	L25.3	Dermatite da contatto, non specificata, da altri prodotti chimici
L03.3	Cellulite flemmonosa del tronco	L25.4	Dermatite da contatto, non specificata, da alimento a contatto con la cute
L03.8	Cellulite flemmonosa di altre sedi	L25.5	Dermatite da contatto, non specificata, da piante, non alimentari
L03.9	Cellulite flemmonosa non specificata	L25.8	Dermatite da contatto, non specificata, da altri fattori
L05.0	Cisti pilonidale con ascesso	L25.9	Dermatite da contatto, non specificata, da causa non specificata
L05.9	Cisti pilonidale senza ascesso	L26	Dermatite esfoliativa
L08.0	Pioderma	L27.0	Eruzione cutanea generalizzata causata da farmaci e medicamenti
L08.1	Eritrasma	L27.1	Eruzione cutanea localizzata causata da farmaci e medicamenti
L08.8	Altre infezioni locali, specificate, della cute e del tessuto sottocutaneo	L27.2	Dermatite da ingestione di alimenti
L08.9	Infezione locale, non specificata, della cute e del tessuto sottocutaneo	L27.8	Dermatite da assunzione di altre sostanze per via interna [orale, enterica o parenterale]
L10.0	Pemfigo volgare	L27.9	Dermatite da assunzione di sostanze non specificate
L10.1	Pemfigo vegetante	L28.0	Lichen simplex cronicus [Vidal]
L10.2	Pemfigo foliaceo	L28.1	Prurigo nodulare
L10.3	Pemfigo brasiliano [fogo selvagem]	L28.2	Altre forme di prurigo
L10.4	Pemfigo eritematoso	L29.0	Prurito anale
L10.5	Pemfigo da farmaci	L29.8	Altre forme di prurito
L10.8	Altra forma di pemfigo		
L10.9	Pemfigo non specificato		
L11.0	Cheratosi follicolare acquisita		

L29.9	Prurito non specificato	L55.9	Ustione solare non specificata
L30.0	Dermatite: nummulare	L56.0	Reazione fototossica a farmaci
L30.1	Disidrosi [pomfollice]	L56.1	Reazione fotoallergica a farmaci
L30.2	Autosensibilizzazione cutanea	L56.2	Fotodermatite da contatto [dermatite da acqua di Colonia]
L30.3	Dermatite eczematoide	L56.3	Orticaria solare
L30.4	Eritema intertriginoso	L56.4	Fotodermatite polimorfa
L30.5	Pitiriasi alba della faccia	L56.8	Altre specificate alterazioni acute della cute da radiazioni ultraviolette
L30.8	Altra dermatite specificata	L56.9	Alterazioni acute della cute da radiazioni ultraviolette, non specificate
L30.9	Dermatite non specificata	L57.0	Cheratosi attinica
L40.0	Psoriasi volgare	L57.1	Reticuloide attinica
L40.1	Psoriasi pustolosa generalizzata	L57.2	Romboide cutaneo nucale
L40.2	Acrodermatite continua suppurativa	L57.3	Poichiloderma di Civatte
L40.3	Psoriasi pustolosa palmoplantare	L57.4	Cute lassa senile
L40.4	Psoriasi guttata	L57.5	Granuloma attinico
L40.8	Altra forma di psoriasi	L57.8	Altre alterazioni cutanee da esposizione cronica a radiazioni non ionizzanti
L40.9	Psoriasi non specificata	L57.9	Alterazioni cutanee da esposizione cronica a radiazioni non ionizzanti, non specificate
L41.0	Pitiriasi lichenoidale e vaioliforme acuta [Mucha-Habermann]	L58.0	Radiodermite acuta
L41.1	Pitiriasi lichenoidale cronica (parapsoriasi guttata di Jadassohn e Juliusberg)	L58.1	Radiodermite cronica
L41.2	Papulosi linfomatoide	L58.9	Radiodermite non specificata
L41.3	Parapsoriasi a piccole placche	L59.0	Eritema ab igne [dermatite dello scaldino]
L41.4	Parapsoriasi a grandi placche	L59.8	Altri disturbi specificati della cute e dei tessuti sottocutanei correlati a radiazioni
L41.5	Parapsoriasi retiforme	L59.9	Disturbi non specificati della cute e dei tessuti sottocutanei correlati a radiazioni
L41.8	Altra parapsoriasi	L60.0	Unghia incarnita
L41.9	Parapsoriasi non specificata	L60.1	Onicolisi
L42	Pitiriasi rosea	L60.2	Onicografosi
L43.0	Lichen ruber ipertrofico	L60.3	Distrofia ungueale
L43.1	Lichen ruber bolloso	L60.4	Linee di Beau
L43.2	Reazione eruttiva lichenoidale da farmaco	L60.5	Sindrome delle unghie gialle
L43.3	Lichen ruber planus subacuto (attivo)	L60.8	Altre malattie delle unghie
L43.8	Altre forme di lichen planus	L60.9	Malattia non specificata delle unghie
L43.9	Lichen ruber planus non specificato	L62.0	Pachidermoperiostosi con ippocratismo digitale {M89.4-}
L44.0	Pitiriasi rubra pilaris	L62.8	Disturbi delle unghie in altre malattie classificate altrove
L44.1	Lichen nitidus	L63.0	Alopecia totale (del capo)
L44.2	Lichen striatus	L63.1	Alopecia universale
L44.3	Lichen ruber moniliformis	L63.2	Ofiasi
L44.4	Acrodermatite papulosa dell'infanzia [Giannotti-Crosti]	L63.8	Altra forma di alopecia areata
L44.8	Altre dermatosi papulosquamose specificate	L63.9	Alopecia areata non specificata
L44.9	Dermatosi papulosquamosa non specificata	L64.0	Alopecia androgenica indotta da farmaco
L45	Dermatosi papulosquamose in malattie classificate altrove	L64.8	Altra alopecia androgenica
L50.0	Orticaria allergica	L64.9	Alopecia androgena non specificata
L50.1	Orticaria idiopatica	L65.0	Effluvio telogenico
L50.2	Orticaria da freddo e da caldo	L65.1	Effluvio anagenico
L50.3	Dermografismo	L65.2	Alopecia mucinosa
L50.4	Orticaria vibratoria	L65.8	Altra forma di perdita di capelli o peli specificata, non cicatriziale
L50.5	Orticaria colinergica	L65.9	Perdita di capelli, non cicatriziale, non specificata
L50.6	Orticaria da contatto	L66.0	Pseudopelade di Brocq
L50.8	Altra orticaria	L66.1	Lichen planopilare
L50.9	Orticaria non specificata	L66.2	Follicolite decalvante
L51.0	Eritema essudativo polimorfo non bolloso	L66.3	Follicolite e Perifollicolite suppurativa e della testa
L51.1	Eritema essudativo polimorfo bolloso	L66.4	Atrofia vermicolare
L51.20	Staphylococcal scalded skin syndrome: interessamento inferiore al 30% della superficie corporea	L66.8	Altra forma di alopecia cicatriziale
L51.21	Staphylococcal scalded skin syndrome: interessamento uguale o superiore al 30% della superficie corporea	L66.9	Alopecia cicatriziale non specificata
L51.8	Altra forma di eritema polimorfo	L67.0	Tricoressi nodosa
L51.9	Eritema essudativo polimorfo non specificato	L67.1	Variazioni del colore dei capelli
L52	Eritema nodoso	L67.8	Altre anomalie del colore e del fusto dei capelli o dei peli
L53.0	Eritema tossico	L67.9	Anomalia del colore e del fusto dei capelli o dei peli, non specificata
L53.1	Eritema anulare centrifugo	L68.0	Irsutismo
L53.2	Eritema marginato	L68.1	Ipertricosi lanuginosa acquisita
L53.3	Altra forma di eritema figurato cronico	L68.2	Ipertricosi localizzata
L53.8	Altre condizioni morbose eritematose specificate	L68.3	Politrichia
L53.9	Condizione morbosa eritematosa non specificata	L68.8	Altra forma di ipertricosi
L54.0	Eritema marginato nella febbre reumatica acuta {100}	L68.9	Ipertricosi non specificata
L54.8	Eritema in altre malattie classificate altrove	L70.0	Acne vulgaris
L55.0	Ustione solare di primo grado	L70.1	Acne conglobata
L55.1	Ustione solare di secondo grado		
L55.2	Ustione solare di terzo grado		
L55.8	Altra ustione solare acuta		

L70.2	Acne varioliformis	L89.09	Ulcera da decubito e area di pressione stadio I: altre e non specificate sedi
L70.3	Acne tropica	L89.10	Ulcera da decubito e area di pressione stadio II: testa
L70.4	Acne infantile	L89.11	Ulcera da decubito e area di pressione stadio II: arto superiore
L70.5	Acne escoriata dell'adolescente (femminile)	L89.12	Ulcera da decubito e area di pressione stadio II: arco neurale
L70.8	Altra forma di acne	L89.13	Ulcera da decubito e area di pressione stadio II: Cresta iliaca
L70.9	Acne non specificata	L89.14	Ulcera da decubito e area di pressione stadio II: sacro
L71.0	Dermatite periorale	L89.15	Ulcera da decubito e area di pressione stadio II: Ischio
L71.1	Rinofima	L89.16	Ulcera da decubito e area di pressione stadio II: trocantere
L71.8	Altra forma di rosacea	L89.17	Ulcera da decubito e area di pressione stadio II: Tallone
L71.9	Rosacea non specificata	L89.18	Ulcera da decubito e area di pressione stadio II: Altra localizzazione dell'arto inferiore
L72.0	Cisti epidermica	L89.19	Ulcera da decubito e area di pressione stadio II: altre e non specificate sedi
L72.1	Cisti trichilemmale	L89.20	Ulcera da decubito e area di pressione stadio III: testa
L72.2	Steatocistoma multiplo	L89.21	Ulcera da decubito e area di pressione stadio III: arto superiore
L72.8	Altre forme di cisti follicolari della cute e del tessuto sottocutaneo	L89.22	Ulcera da decubito e area di pressione stadio III: arco neurale
L72.9	Cisti follicolare della cute e del tessuto sottocutaneo non specificata	L89.23	Ulcera da decubito e area di pressione stadio III: Cresta iliaca
L73.0	Cheloide da acne (follicolite sclerotizzante della nuca)	L89.24	Ulcera da decubito e area di pressione stadio III: sacro
L73.1	Pseudofollicolite della barba	L89.25	Ulcera da decubito e area di pressione stadio III: Ischio
L73.2	Idradenite suppurativa	L89.26	Ulcera da decubito e area di pressione stadio III: trocantere
L73.8	Altri disturbi specificati del follicolo pilifero	L89.27	Ulcera da decubito e area di pressione stadio III: Tallone
L73.9	Disturbo del follicolo pilifero, non specificato	L89.28	Ulcera da decubito e area di pressione stadio III: Altra localizzazione dell'arto inferiore
L74.0	Miliaria rubra	L89.29	Ulcera da decubito e area di pressione stadio III: altre e non specificate sedi
L74.1	Miliaria cristallina	L89.30	Ulcera da decubito e area di pressione stadio IV: testa
L74.2	Miliaria profonda	L89.31	Ulcera da decubito e area di pressione stadio IV: arto superiore
L74.3	Miliaria non specificata	L89.32	Ulcera da decubito e area di pressione stadio IV: arco neurale
L74.4	Anidrosi	L89.33	Ulcera da decubito e area di pressione stadio IV: Cresta iliaca
L74.8	Altri disturbi delle ghiandole sudoripare eccrine	L89.34	Ulcera da decubito e area di pressione stadio IV: sacro
L74.9	Disturbi delle ghiandole sudoripare eccrine non specificati	L89.35	Ulcera da decubito e area di pressione stadio IV: Ischio
L75.0	Bromidrosi	L89.36	Ulcera da decubito e area di pressione stadio IV: trocantere
L75.1	Cromidrosi	L89.37	Ulcera da decubito e area di pressione stadio IV: Tallone
L75.2	Miliaria apocrina	L89.38	Ulcera da decubito e area di pressione stadio IV: Altra localizzazione dell'arto inferiore
L75.8	Altri disturbi delle ghiandole sudoripare apocrine	L89.39	Ulcera da decubito e area di pressione stadio IV: altre e non specificate sedi
L75.9	Malattia delle ghiandole sudoripare apocrine, non specificata	L89.90	Ulcera da decubito e area di pressione, di grado non specificato: testa
L80	Vitiligine	L89.91	Ulcera da decubito e area di pressione, di grado non specificato: arto superiore
L81.0	Iperpigmentazione post-infiammatoria	L89.92	Ulcera da decubito e area di pressione, di grado non specificato: arco neurale
L81.1	Cloasma	L89.93	Ulcera da decubito e area di pressione, di grado non specificato: Cresta iliaca
L81.2	Efelidi	L89.94	Ulcera da decubito e area di pressione, di grado non specificato: sacro
L81.3	Macchie caffelatte	L89.95	Ulcera da decubito e area di pressione, di grado non specificato: Ischio
L81.4	Altra iperpigmentazione melaninica	L89.96	Ulcera da decubito e area di pressione, di grado non specificato: trocantere
L81.5	Leucodermia non classificata altrove	L89.97	Ulcera da decubito e area di pressione, di grado non specificato: Tallone
L81.6	Altri disturbi da diminuita formazione di melanina	L89.98	Ulcera da decubito e area di pressione, di grado non specificato: Altra localizzazione dell'arto inferiore
L81.7	Dermatosi purpurica pigmentata	L89.99	Ulcera da decubito e area di pressione, di grado non specificato: altre e non specificate sedi
L81.8	Altri disturbi specificati di pigmentazione	L90.0	Lichen scleroso e atrofico
L81.9	Disturbo di pigmentazione non specificato	L90.1	Anetodermia di Schwenger-Buzzi
L82	Cheratosi seborroica	L90.2	Anetodermia di Jadassohn-Pellizzari
L83	Acantosi nigra	L90.3	Atrodermia di Pasini e Pierini
L84	Calli e callosità	L90.4	Acrodermatite cronica atrofizzante
L85.0	Ittiosi acquisita	L90.5	Cicatrici e fibrosi cutanee
L85.1	Cheratosi acquisita [cheratoderma] palmoplantare	L90.6	Strie atrofiche della cute
L85.2	Cheratosi punteggiata (palmoplantare)	L90.8	Altri disturbi atrofici della cute
L85.3	Xerosi cutanea	L90.9	Disturbi atrofici della cute non specificati
L85.8	Altra forma di ispessimento epidermico specificato	L91.0	Cicatrice ipertrofica
L85.9	Ispessimento epidermico non specificato	L91.8	Altri disturbi ipertrofici della cute
L86	Cheratoma in malattie classificate altrove	L91.9	Disturbi ipertrofici della cute non specificati
L87.0	Cheratosi follicolare e parafollicolare penetrante nella cute [Kyrle]	L92.0	Granuloma anulare
L87.2	Elastosi perforante serpiginosa		
L87.8	Altri disturbi dell'eliminazione transepidermica		
L87.9	Disturbo dell'eliminazione transepidermica, non specificato		
L88	Pioderma gangrenoso		
L89.00	Ulcera da decubito e area di pressione stadio I: testa		
L89.01	Ulcera da decubito e area di pressione stadio I: arto superiore		
L89.02	Ulcera da decubito e area di pressione stadio I: arco neurale		
L89.03	Ulcera da decubito e area di pressione stadio I: Cresta iliaca		
L89.04	Ulcera da decubito e area di pressione stadio I: sacro		
L89.05	Ulcera da decubito e area di pressione stadio I: Ischio		
L89.06	Ulcera da decubito e area di pressione stadio I: trocantere		
L89.07	Ulcera da decubito e area di pressione stadio I: Tallone		
L89.08	Ulcera da decubito e area di pressione stadio I: Altra localizzazione dell'arto inferiore		

L92.1	Necrobiosi lipidica non classificata altrove	N64.5	Altri segni e sintomi mammari
L92.2	Granuloma facciale [granuloma eosinofilo della cute]	N64.8	Altri disturbi specificati della mammella
L92.3	Granuloma da corpo estraneo della cute e del tessuto sottocutaneo	N64.9	Malattia della mammella non specificata
L92.8	Altri disturbi granulomatosi della cute e del tessuto sottocutaneo	N80.6	Endometriosi in cicatrice cutanea
L92.9	Disturbo granulomatoso della cute e del tessuto sottocutaneo non specificato	P83.1	Eritema tossico neonatale
L93.0	Lupus eritematoso discoide	P83.4	Ingorgo mammario neonatale
L93.1	Lupus eritematoso cutaneo subacuto	P83.6	Polipo ombelicale neonatale
L93.2	Altra forma di lupus eritematoso localizzato	P83.8	Altre condizioni morbose specificate della cute, specifiche del feto e del neonato
L94.0	Sclerodermia localizzata [morfea]	P83.9	Condizione morbosa della cute, con origine nel periodo perinatale, non specificata
L94.1	Sclerodermia lineare	Q18.3	Pterigio congenito del collo
L94.2	Calcinosi cutanea	Q18.9	Malformazione congenita del viso e del collo non specificata
L94.3	Sclerodattilia	Q80.0	Ittiosi volgare
L94.5	Poichilodermia vascolare atrofizzante [Jacobi]	Q80.1	Ittiosi legata al cromosoma X
L94.8	Altri disturbi specificati localizzati del tessuto connettivo	Q80.2	Ittiosi lamellare
L94.9	Disturbo localizzato del tessuto connettivo non specificato	Q80.3	Eritroderma bolloso congenito ittiosiforme
L95.0	Vascolite livedoide	Q80.4	Ittiosi congenita grave (Feto arlecchino)
L95.1	Erythema elevatum et diutinum	Q80.8	Altra ittiosi congenita
L95.8	Altra vascolite limitata alla cute	Q80.9	Ittiosi congenita non specificata
L95.9	Vascolite limitata alla cute, non specificata	Q81.0	Epidermolisi bollosa semplice
L97	Ulcera dell'arto inferiore non classificata altrove	Q81.1	Epidermolisi bollosa atrofizzante letale
L98.0	Granuloma piogenico	Q81.2	Epidermolisi bollosa distrofica
L98.1	Dermatite fittizia	Q81.8	Altra epidermolisi bollosa
L98.2	Dermatosi neutrofila febbrile acuta [Sweet]	Q81.9	Epidermolisi bollosa non specificata
L98.3	Cellulite con eosinofilia [Wells]	Q82.0	Linfedema ereditario
L98.4	Ulcera cronica della cute non classificata altrove	Q82.1	Xeroderma pigmentosum
L98.5	Mucinosi cutanea	Q82.2	Mastocitosi
L98.6	Altri disturbi infiltrativi della cute e del tessuto sottocutaneo	Q82.3	Incontinentia pigmenti ereditaria
L98.8	Altri disturbi specificati della cute e del tessuto sottocutaneo	Q82.4	Displasia ectodermica (anidrotica)
L98.9	Disturbo della cute e del tessuto sottocutaneo, non specificato	Q82.5	Nevo congenito non neoplastico
L99.0	Amiloidosi della cute [E85.-]	Q82.8	Altre malformazioni congenite specificate della cute
L99.11	Stadio 1 del graft-versus-host-disease acuto cutaneo [T86.01]	Q82.9	Malformazione congenita della cute non specificata
L99.12	Stadio 2 del graft-versus-host-disease acuto cutaneo [T86.01]	Q83.0	Assenza congenita della mammella e del capezzolo
L99.13	Stadio 3 del graft-versus-host-disease acuto cutaneo [T86.01]	Q83.1	Mammella accessoria
L99.14	Stadio 4 del graft-versus-host-disease acuto cutaneo [T86.02]	Q83.2	Assenza congenita del capezzolo
L99.8	Altri disturbi specificati della cute e del tessuto sottocutaneo in malattie classificate altrove	Q83.3	Capezzolo accessorio
M35.6	Pannicolite ricorrente [Weber-Christian]	Q83.8	Altre malformazioni congenite della mammella
M54.00	Pannicolite che interessa le regioni del collo e dorso: Localizzazioni multiple della colonna vertebrale	Q83.9	Malformazione congenita della mammella non specificata
M54.01	Pannicolite che interessa le regioni del collo e dorso: Zona occipito-atlanto-assiale	Q84.0	Alopecia congenita
M54.02	Pannicolite che interessa le regioni del collo e dorso: Zona cervicale	Q84.1	Alterazioni morfologiche congenite dei capelli e dei peli non classificate altrove
M79.30	Pannicolite non specificata: Localizzazioni multiple	Q84.2	Altre malformazioni congenite dei capelli e dei peli
M79.31	Pannicolite non specificata: area spalla	Q84.3	Anonichia
M79.32	Pannicolite non specificata: braccio	Q84.4	Leuconichia congenita
M79.33	Pannicolite non specificata: avambraccio	Q84.5	Unghie allargate e ipertrofiche
M79.34	Pannicolite non specificata: mano	Q84.6	Altre malformazioni congenite delle unghie
M79.35	Pannicolite non specificata: coscia	Q84.8	Altre malformazioni congenite specificate del tegumento
M79.36	Pannicolite non specificata: gamba	Q84.9	Malformazione congenita del tegumento non specificata
M79.37	Pannicolite non specificata: caviglia e piede	R21	Rash ed altre eruzioni cutanee non specifiche
M79.38	Pannicolite non specificata: Altre localizzazioni	R22.0	Tumefazione, massa e gonfiore localizzati a livello della testa
M79.39	Pannicolite non specificata: Localizzazione non precisata	R22.1	Tumefazione, massa e gonfiore localizzati a livello del collo
N60.0	Cisti mammaria isolata	R22.2	Tumefazione, massa e gonfiore localizzati a livello del tronco
N60.1	Mastopatia cistica diffusa	R22.3	Tumefazione, massa e gonfiore localizzati a livello dell'arto superiore
N60.2	Fibroadenosi della mammella	R22.4	Tumefazione, massa e gonfiore localizzati a livello dell'arto inferiore
N60.3	Fibrosclerosi della mammella	R22.7	Tumefazione, massa e gonfiore localizzati a livello di sedi multiple
N60.4	Ectasia di dotto mammario	R22.9	Tumefazione, massa e gonfiore localizzati, non specificati
N60.8	Altre displasie mammarie benigne	R23.4	Alterazioni del tessuto cutaneo
N60.9	Displasia mammaria benigna non specificata	R23.8	Altre e non specificate alterazioni cutanee
N61	Disturbi infiammatori della mammella	R61.0	Iperidrosi localizzata
N62	Ipertrofia della mammella	R61.1	Iperidrosi generalizzata
N63	Nodulo della mammella non specificato	R61.9	Iperidrosi non specificata
N64.0	Ragade e fistola del capezzolo	R92	Risultati anormali di diagnostica per immagini della mammella
N64.1	Necrosi grassa della mammella	S00.00	Traumatismo superficiale del cuoio capelluto: tipo di ferita non precisato
N64.2	Atrofia della mammella	S00.01	Traumatismo superficiale del cuoio capelluto: Escoriazione
N64.3	Galattorea non associata al parto	S00.02	Traumatismo superficiale del cuoio capelluto: Formazione di vesciche (non termiche)
N64.4	Mastodinia		

S00.03	Traumatismo superficiale del cuoio capelluto: Morso o puntura d'insetto (non velenoso)	S10.12	Altri e non specificati traumi superficiali della gola: Formazione di vesciche (non termiche)
S00.04	Traumatismo superficiale del cuoio capelluto: Corpo estraneo superficiale (scheggia)	S10.13	Altri e non specificati traumi superficiali della gola: Morso o puntura d'insetto (non velenoso)
S00.05	Traumatismo superficiale del cuoio capelluto: contusione	S10.14	Altri e non specificati traumi superficiali della gola: Corpo estraneo superficiale (scheggia)
S00.08	Traumatismo superficiale del cuoio capelluto: altra ferita	S10.18	Altri e non specificati traumi superficiali della gola: altra ferita
S00.30	Traumatismo superficiale del naso: tipo di ferita non precisato	S10.7	Traumi superficiali multipli del collo
S00.31	Traumatismo superficiale del naso: Escoriazione	S10.80	Traumatismo superficiale di altre parti del collo: tipo di ferita non precisato
S00.32	Traumatismo superficiale del naso: Formazione di vesciche (non termiche)	S10.81	Traumatismo superficiale di altre parti del collo: Escoriazione
S00.33	Traumatismo superficiale del naso: Morso o puntura d'insetto (non velenoso)	S10.82	Traumatismo superficiale di altre parti del collo: Formazione di vesciche (non termiche)
S00.34	Traumatismo superficiale del naso: Corpo estraneo superficiale (scheggia)	S10.83	Traumatismo superficiale di altre parti del collo: Morso o puntura d'insetto (non velenoso)
S00.35	Traumatismo superficiale del naso: contusione	S10.84	Traumatismo superficiale di altre parti del collo: Corpo estraneo superficiale (scheggia)
S00.38	Traumatismo superficiale del naso: altra ferita	S10.85	Traumatismo superficiale di altre parti del collo: contusione
S00.40	Traumatismo superficiale dell'orecchio: tipo di ferita non precisato	S10.88	Traumatismo superficiale di altre parti del collo: altra ferita
S00.41	Traumatismo superficiale dell'orecchio: Escoriazione	S10.90	Traumatismo superficiale del collo, parte non specificata: tipo di ferita non precisato
S00.42	Traumatismo superficiale dell'orecchio: Formazione di vesciche (non termiche)	S10.91	Traumatismo superficiale del collo, parte non specificata: Escoriazione
S00.43	Traumatismo superficiale dell'orecchio: Morso o puntura d'insetto (non velenoso)	S10.92	Traumatismo superficiale del collo, parte non specificata: Formazione di vesciche (non termiche)
S00.44	Traumatismo superficiale dell'orecchio: Corpo estraneo superficiale (scheggia)	S10.93	Traumatismo superficiale del collo, parte non specificata: Morso o puntura d'insetto (non velenoso)
S00.45	Traumatismo superficiale dell'orecchio: contusione	S10.94	Traumatismo superficiale del collo, parte non specificata: Corpo estraneo superficiale (scheggia)
S00.48	Traumatismo superficiale dell'orecchio: altra ferita	S10.95	Traumatismo superficiale del collo, parte non specificata: contusione
S00.50	Traumatismo superficiale del labbro e della cavità orale: tipo di ferita non precisato	S10.98	Traumatismo superficiale del collo, parte non specificata: altra ferita
S00.51	Traumatismo superficiale del labbro e della cavità orale: Escoriazione	S20.0	Contusione della mammella
S00.52	Traumatismo superficiale del labbro e della cavità orale: Formazione di vesciche (non termiche)	S20.10	Altri e non specificati traumi superficiali della mammella: tipo di ferita non precisato
S00.53	Traumatismo superficiale del labbro e della cavità orale: Morso o puntura d'insetto (non velenoso)	S20.11	Altri e non specificati traumi superficiali della mammella: Escoriazione
S00.54	Traumatismo superficiale del labbro e della cavità orale: Corpo estraneo superficiale (scheggia)	S20.12	Altri e non specificati traumi superficiali della mammella: Formazione di vesciche (non termiche)
S00.55	Traumatismo superficiale del labbro e della cavità orale: contusione	S20.13	Altri e non specificati traumi superficiali della mammella: Morso o puntura d'insetto (non velenoso)
S00.58	Traumatismo superficiale del labbro e della cavità orale: altra ferita	S20.14	Altri e non specificati traumi superficiali della mammella: Corpo estraneo superficiale (scheggia)
S00.7	Traumi superficiali multipli della testa	S20.18	Altri e non specificati traumi superficiali della mammella: altra ferita
S00.80	Traumatismo superficiale di altre parti della testa: tipo di ferita non precisato	S20.2	Contusione del torace
S00.81	Traumatismo superficiale di altre parti della testa: Escoriazione	S20.30	Altri traumi superficiali della parete anteriore del torace: tipo di ferita non precisato
S00.82	Traumatismo superficiale di altre parti della testa: Formazione di vesciche (non termiche)	S20.31	Altri traumi superficiali della parete anteriore del torace: Escoriazione
S00.83	Traumatismo superficiale di altre parti della testa: Morso o puntura d'insetto (non velenoso)	S20.32	Altri traumi superficiali della parete anteriore del torace: Formazione di vesciche (non termiche)
S00.84	Traumatismo superficiale di altre parti della testa: Corpo estraneo superficiale (scheggia)	S20.33	Altri traumi superficiali della parete anteriore del torace: Morso o puntura d'insetto (non velenoso)
S00.85	Traumatismo superficiale di altre parti della testa: contusione	S20.34	Altri traumi superficiali della parete anteriore del torace: Corpo estraneo superficiale (scheggia)
S00.88	Traumatismo superficiale di altre parti della testa: altra ferita	S20.38	Altri traumi superficiali della parete anteriore del torace: altra ferita
S00.90	Traumatismo superficiale della testa, sede non specificata: tipo di ferita non precisato	S20.40	Altri traumi superficiali della parete posteriore del torace: tipo di ferita non precisato
S00.91	Traumatismo superficiale della testa, sede non specificata: Escoriazione	S20.41	Altri traumi superficiali della parete posteriore del torace: Escoriazione
S00.92	Traumatismo superficiale della testa, sede non specificata: Formazione di vesciche (non termiche)	S20.42	Altri traumi superficiali della parete posteriore del torace: Formazione di vesciche (non termiche)
S00.93	Traumatismo superficiale della testa, sede non specificata: Morso o puntura d'insetto (non velenoso)	S20.43	Altri traumi superficiali della parete posteriore del torace: Morso o puntura d'insetto (non velenoso)
S00.94	Traumatismo superficiale della testa, sede non specificata: Corpo estraneo superficiale (scheggia)	S20.44	Altri traumi superficiali della parete posteriore del torace: Corpo estraneo superficiale (scheggia)
S00.95	Traumatismo superficiale della testa, sede non specificata: contusione	S20.48	Altri traumi superficiali della parete posteriore del torace: altra ferita
S00.98	Traumatismo superficiale della testa, sede non specificata: altra ferita		
S10.0	Contusione della gola		
S10.10	Altri e non specificati traumi superficiali della gola: tipo di ferita non precisato		
S10.11	Altri e non specificati traumi superficiali della gola: Escoriazione		

S20.7	Traumatismi superficiali multipli del torace	S50.83	Altri traumatismi superficiali dell'avambraccio: Morso o puntura d'insetto (non velenoso)
S20.80	Traumatismo superficiale di altra e non specificata parte del torace: tipo di ferita non precisato	S50.84	Altri traumatismi superficiali dell'avambraccio: Corpo estraneo superficiale (scheggia)
S20.81	Traumatismo superficiale di altra e non specificata parte del torace: Escoriazione	S50.88	Altri traumatismi superficiali dell'avambraccio: Altro
S20.82	Traumatismo superficiale di altra e non specificata parte del torace: Formazione di vesciche (non termiche)	S50.9	Traumatismo superficiale dell'avambraccio non specificato
S20.83	Traumatismo superficiale di altra e non specificata parte del torace: Morso o puntura d'insetto (non velenoso)	S60.0	Contusione del(le) dito(a) senza lesione dell'unghia
S20.84	Traumatismo superficiale di altra e non specificata parte del torace: Corpo estraneo superficiale (scheggia)	S60.1	Contusione del(le) dito(a) con lesione dell'unghia
S20.85	Traumatismo superficiale di altra e non specificata parte del torace: contusione	S60.2	Contusione di altre parti del polso e della mano
S20.88	Traumatismo superficiale di altra e non specificata parte del torace: altra ferita	S60.7	Traumatismi superficiali multipli del polso e della mano
S30.0	Contusione della regione lombosacrale e della pelvi	S60.81	Altri traumatismi superficiali del polso e della mano: Escoriazione
S30.1	Contusione della parete addominale	S60.82	Altri traumatismi superficiali del polso e della mano: Formazione di vesciche (non termiche)
S30.7	Traumatismi superficiali multipli dell'addome, della regione lombosacrale e della pelvi	S60.83	Altri traumatismi superficiali del polso e della mano: Morso o puntura d'insetto (non velenoso)
S30.80	Altri traumatismi superficiali dell'addome, della regione lombosacrale e della pelvi: tipo di ferita non precisato	S60.84	Altri traumatismi superficiali del polso e della mano: Corpo estraneo superficiale (scheggia)
S30.81	Altri traumatismi superficiali dell'addome, della regione lombosacrale e della pelvi: Escoriazione	S60.88	Altri traumatismi superficiali del polso e della mano: Altro
S30.82	Altri traumatismi superficiali dell'addome, della regione lombosacrale e della pelvi: Formazione di vesciche (non termiche)	S60.9	Traumatismo superficiale del polso e della mano non specificato
S30.83	Altri traumatismi superficiali dell'addome, della regione lombosacrale e della pelvi: Morso o puntura d'insetto (non velenoso)	S70.0	Contusione dell'anca
S30.84	Altri traumatismi superficiali dell'addome, della regione lombosacrale e della pelvi: Corpo estraneo superficiale (scheggia)	S70.1	Contusione della coscia
S30.85	Altri traumatismi superficiali dell'addome, della regione lombosacrale e della pelvi: contusione	S70.7	Traumatismi superficiali multipli dell'anca e della coscia
S30.88	Altri traumatismi superficiali dell'addome, della regione lombosacrale e della pelvi: altra ferita	S70.81	Altri traumatismi superficiali dell'anca e della coscia: Escoriazione
S30.90	Traumatismo superficiale dell'addome, della regione lombosacrale e della pelvi, parte non specificata: tipo di ferita non precisato	S70.82	Altri traumatismi superficiali dell'anca e della coscia: Formazione di vesciche (non termiche)
S30.91	Traumatismo superficiale dell'addome, della regione lombosacrale e della pelvi, parte non specificata: Escoriazione	S70.83	Altri traumatismi superficiali dell'anca e della coscia: Morso o puntura d'insetto (non velenoso)
S30.92	Traumatismo superficiale dell'addome, della regione lombosacrale e della pelvi, parte non specificata: Formazione di vesciche (non termiche)	S70.84	Altri traumatismi superficiali dell'anca e della coscia: Corpo estraneo superficiale (scheggia)
S30.93	Traumatismo superficiale dell'addome, della regione lombosacrale e della pelvi, parte non specificata: Morso o puntura d'insetto (non velenoso)	S70.88	Altri traumatismi superficiali dell'anca e della coscia: Altro
S30.94	Traumatismo superficiale dell'addome, della regione lombosacrale e della pelvi, parte non specificata: Corpo estraneo superficiale (scheggia)	S70.9	Traumatismo superficiale dell'anca e della coscia non specificato
S30.95	Traumatismo superficiale dell'addome, della regione lombosacrale e della pelvi, parte non specificata: contusione	S80.0	Contusione del ginocchio
S30.98	Traumatismo superficiale dell'addome, della regione lombosacrale e della pelvi, parte non specificata: altra ferita	S80.1	Contusione di altre e non specificate parti della gamba
S40.0	Contusione della spalla e del braccio	S80.7	Traumatismi superficiali multipli della gamba
S40.7	Traumatismi superficiali multipli della spalla e del braccio	S80.81	Altri traumatismi superficiali della gamba: Escoriazione
S40.81	Altri traumatismi superficiali della spalla e del braccio: Escoriazione	S80.82	Altri traumatismi superficiali della gamba: Formazione di vesciche (non termiche)
S40.82	Altri traumatismi superficiali della spalla e del braccio: Formazione di vesciche (non termiche)	S80.83	Altri traumatismi superficiali della gamba: Morso o puntura d'insetto (non velenoso)
S40.83	Altri traumatismi superficiali della spalla e del braccio: Morso o puntura d'insetto (non velenoso)	S80.84	Altri traumatismi superficiali della gamba: Corpo estraneo superficiale (scheggia)
S40.84	Altri traumatismi superficiali della spalla e del braccio: Corpo estraneo superficiale (scheggia)	S80.88	Altri traumatismi superficiali della gamba: Altro
S40.88	Altri traumatismi superficiali della spalla e del braccio: Altro	S80.9	Traumatismo superficiale della gamba non specificato
S40.9	Traumatismo superficiale della spalla e del braccio non specificato	S90.0	Contusione della caviglia
S50.0	Contusione del gomito	S90.1	Contusione di dito(a) del piede senza danno all'unghia
S50.1	Contusione di altre e non specificate parti dell'avambraccio	S90.2	Contusione di dito(a) del piede con danno all'unghia
S50.7	Traumatismi superficiali multipli dell'avambraccio	S90.3	Contusione di altre e non specificate parti del piede
S50.81	Altri traumatismi superficiali dell'avambraccio: Escoriazione	S90.7	Traumatismi superficiali multipli della caviglia e del piede
S50.82	Altri traumatismi superficiali dell'avambraccio: Formazione di vesciche (non termiche)	S90.81	Altri traumatismi superficiali della caviglia e del piede: Escoriazione
		S90.82	Altri traumatismi superficiali della caviglia e del piede: Formazione di vesciche (non termiche)
		S90.83	Altri traumatismi superficiali della caviglia e del piede: Morso o puntura d'insetto (non velenoso)
		S90.84	Altri traumatismi superficiali della caviglia e del piede: Corpo estraneo superficiale (scheggia)
		S90.88	Altri traumatismi superficiali della caviglia e del piede: Altro
		S90.9	Traumatismo superficiale della caviglia e del piede non specificato
		T00.0	Traumatismi superficiali interessanti la testa con il collo
		T00.1	Traumatismi superficiali interessanti il torace con addome, regione lombosacrale e pelvi
		T00.2	Traumatismi superficiali interessanti regioni multiple di arto(i) superiore(i)
		T00.3	Traumatismi superficiali interessanti regioni multiple di arto(i) inferiore(i)
		T00.6	Traumatismi superficiali interessanti regioni multiple di arto(i) superiore(i) con arto(i) inferiore(i)

T00.8	Traumatismi superficiali interessanti altre combinazioni di regioni corporee	T14.05	Traumatismo superficiale di regione corporea non specificata: Contusione
T00.9	Traumatismi superficiali multipli non specificati	T14.08	Traumatismo superficiale di regione corporea non specificata: Altro
T09.00	Traumatismo superficiale del tronco, livello non specificato: Tipo di traumatismo non specificato	T85.4	Complicanza meccanica di dispositivo protesico ed impianto mammari
T09.01	Traumatismo superficiale del tronco, livello non specificato: Escoriazione	T85.82	Fibrosi capsulare della mammella da dispositivo protesico e impianto mammari
T09.02	Traumatismo superficiale del tronco, livello non specificato: Formazione di vesciche (non termiche)	T90.0	Sequela di traumatismo superficiale della testa
T09.03	Traumatismo superficiale del tronco, livello non specificato: Morso o puntura d'insetto (non velenoso)	T90.1	Sequela di ferita aperta della testa
T09.04	Traumatismo superficiale del tronco, livello non specificato: Corpo estraneo superficiale (scheggia)	T91.0	Sequela di traumatismo superficiale e ferita aperta del collo e del tronco
T09.05	Traumatismo superficiale del tronco, livello non specificato: Contusione	T92.0	Sequela di ferita aperta dell'arto superiore
T09.08	Traumatismo superficiale del tronco, livello non specificato: Altro	T92.8	Sequela di altri traumatismi specificati dell' artto superiore
T11.00	Traumatismo superficiale di arto superiore, livello non specificato: Tipo di traumatismo non specificato	T93.0	Sequela di ferita aperta dell' artto inferiore
T11.01	Traumatismo superficiale di arto superiore, livello non specificato: Escoriazione	T93.8	Sequela di altri traumatismi specificati dell' artto inferiore
T11.02	Traumatismo superficiale di arto superiore, livello non specificato: Formazione di vesciche (non termiche)	T95.0	Sequela di ustione, corrosione e congelamento della testa e del collo
T11.03	Traumatismo superficiale di arto superiore, livello non specificato: Morso o puntura d'insetto (non velenoso)	T95.1	Sequela di ustione, corrosione e congelamento del tronco
T11.04	Traumatismo superficiale di arto superiore, livello non specificato: Corpo estraneo superficiale (scheggia)	T95.2	Sequela di ustione, corrosione e congelamento dell'arto superiore
T11.05	Traumatismo superficiale di arto superiore, livello non specificato: Contusione	T95.3	Sequela di ustione, corrosione e congelamento dell'arto inferiore
T11.08	Traumatismo superficiale di arto superiore, livello non specificato: Altro	T95.4	Sequela di ustione e corrosione classificabili solo in relazione all'estensione della superficie corporea interessata
T13.00	Traumatismo superficiale di arto inferiore, livello non specificato: Tipo di traumatismo non specificato	T95.8	Sequela di altra ustione, corrosione e congelamento di altra sede specificata
T13.01	Traumatismo superficiale di arto inferiore, livello non specificato: Escoriazione	T95.9	Sequela di ustione, corrosione e congelamento di sede non specificata
T13.02	Traumatismo superficiale di arto inferiore, livello non specificato: Formazione di vesciche (non termiche)	Z40.00	Interventi chirurgici per profilassi di fattori di rischio di neoplasie maligne: Mammella
T13.03	Traumatismo superficiale di arto inferiore, livello non specificato: Morso o puntura d'insetto (non velenoso)	Z41.1	Altri interventi di chirurgia plastica per ragioni estetiche
T13.04	Traumatismo superficiale di arto inferiore, livello non specificato: Corpo estraneo superficiale (scheggia)	Z42.0	Cure di controllo richiedenti l'impiego di chirurgia plastica alla testa e al collo
T13.05	Traumatismo superficiale di arto inferiore, livello non specificato: Contusione	Z42.1	Cure di controllo richiedenti l'impiego di chirurgia plastica alla mammella
T13.08	Traumatismo superficiale di arto inferiore, livello non specificato: Altro	Z42.2	Cure di controllo richiedenti l'impiego di chirurgia plastica ad altre parti del tronco
T14.00	Traumatismo superficiale di regione corporea non specificata: Tipo di traumatismo non specificato	Z42.3	Cure di controllo richiedenti l'impiego di chirurgia plastica agli arti superiori
T14.01	Traumatismo superficiale di regione corporea non specificata: Escoriazione	Z42.4	Cure di controllo richiedenti l'impiego di chirurgia plastica agli arti inferiori
T14.02	Traumatismo superficiale di regione corporea non specificata: Formazione di vesciche (non termiche)	Z42.8	Cure di controllo richiedenti l'impiego di chirurgia plastica ad altre parti del corpo
T14.03	Traumatismo superficiale di regione corporea non specificata: Morso o puntura d'insetto (non velenoso)	Z42.9	Cure di controllo richiedenti l'impiego di chirurgia plastica non specificata
T14.04	Traumatismo superficiale di regione corporea non specificata: Corpo estraneo superficiale (scheggia)	Z44.3	Fornitura ed adattamento di protesi mammaria esterna
		Z52.1	Donatore di cute
		Z80.3	Tumore maligno della mammella nell'anamnesi familiare
		Z90.1	Perdita di mammella(e)
		Z94.5	Stato dopo trapianto cutaneo

ADRG J01**Trapianto di tessuto con anastomosi microvascolare per malattie della pelle, del tessuto sottocutaneo e della mammella, per neoplasia maligna**

Procedura nella tabella J01-2 e Diagnosi principale nella tabella J01-1

DRG J01Z**Trapianto di tessuto con anastomosi microvascolare per malattie della pelle, del tessuto sottocutaneo e della mammella, per neoplasie maligne****Diagnosi principale J01-1**

C43.0	Melanoma maligno del labbro	C43.6	Melanoma maligno dell'arto superiore, inclusa la spalla
C43.2	Melanoma maligno dell'orecchio e del condotto uditivo esterno	C43.7	Melanoma maligno dell'arto inferiore, inclusa l'anca
C43.3	Melanoma maligno di altre e non specificate parti della faccia	C43.8	Melanoma maligno cutaneo sconfinante
C43.4	Melanoma maligno del cuoio capelluto e del collo	C43.9	Melanoma maligno della cute non specificato
C43.5	Melanoma maligno del tronco	C44.0	Tumore Maligno: Cute del labbro

C44.2	Tumore Maligno: Cute dell'orecchio e del condotto uditivo esterno	D03.5	Melanoma in situ del tronco
C44.3	Tumore Maligno: Cute di altre e non specificate parti della faccia	D03.6	Melanoma in situ dell'arto superiore, inclusa la spalla
C44.4	Tumore Maligno: Cute del cuoio capelluto e del collo	D03.7	Melanoma in situ dell'arto inferiore, inclusa l'anca
C44.5	Tumore Maligno: Cute del tronco	D03.8	Melanoma in situ di altre sedi
C44.6	Tumore Maligno: Cute dell'arto superiore, inclusa la spalla	D03.9	Melanoma in situ non specificato
C44.7	Tumore Maligno: Cute dell'arto inferiore, inclusa l'anca	D04.0	Carcinoma in situ: Cute del labbro
C44.8	Tumore Maligno: lesione sconfinante a più zone contigue della cute	D04.2	Carcinoma in situ: Cute dell'orecchio e del condotto uditivo esterno
C44.9	Tumore maligno della cute non specificato	D04.3	Carcinoma in situ: Cute di altre e non specificate parti della faccia
C46.0	Sarcoma di Kaposi della cute	D04.4	Carcinoma in situ: Cute del cuoio capelluto e del collo
C46.1	Sarcoma di Kaposi dei tessuti molli	D04.5	Carcinoma in situ: cute del tronco
C46.7	Sarcoma di Kaposi di altre sedi	D04.6	Carcinoma in situ: Cute dell'arto superiore, inclusa la spalla
C46.8	Sarcoma di Kaposi di organi multipli	D04.7	Carcinoma in situ: Cute dell'arto inferiore, inclusa l'anca
C46.9	Sarcoma di Kaposi non specificato	D04.8	Carcinoma in situ: Cute di altre sedi
C50.0	Tumore Maligno: capezzolo e areola	D04.9	Carcinoma in situ: Cute non specificata
C50.1	Tumore Maligno: Parte centrale della mammella	D05.0	Carcinoma in situ lobulare
C50.2	Tumore Maligno: Quadrante supero-interno della mammella	D05.1	Carcinoma in situ intraduttale
C50.3	Tumore Maligno: Quadrante infero-interno della mammella	D05.7	Altro carcinoma in situ della mammella
C50.4	Tumore Maligno: Quadrante supero-esterno della mammella	D05.9	Carcinoma in situ della mammella non specificato
C50.5	Tumore Maligno: Quadrante infero-esterno della mammella	Q83.8	Altre malformazioni congenite della mammella
C50.6	Tumore Maligno: Prolungamento ascellare della mammella	T85.4	Complicanza meccanica di dispositivo protesico ed impianto mammari
C50.8	Tumore Maligno: lesione sconfinante a più zone contigue della mammella	T85.82	Fibrosi capsulare della mammella da dispositivo protesico e impianto mammari
C50.9	Tumore Maligno: Mammella non specificata	Z40.00	Interventi chirurgici per profilassi di fattori di rischio di neoplasie maligne: Mammella
C79.2	Tumore maligno secondario della cute	Z42.1	Cure di controllo richiedenti l'impiego di chirurgia plastica alla mammella
C79.81	Tumore maligno secondario della mammella	Z80.3	Tumore maligno della mammella nell'anamnesi familiare
D03.0	Melanoma in situ del labbro		
D03.2	Melanoma in situ dell'orecchio e del condotto uditivo esterno		
D03.3	Melanoma in situ di altre e non specificate parti della faccia		
D03.4	Melanoma in situ del cuoio capelluto e del collo		

Procedura J01-2

16.98.11↔	Ricostruzione della parete orbitale con lembo microvascolare	29.33.12↔	Faringectomia parziale, Ricostruzione con innesto libero con anastomosi microvascolare
18.71.14↔	Ricostruzione di padiglione auricolare, parziale con lembo microvascolare	29.33.21↔	Faringectomia totale, Ricostruzione con innesto libero con anastomosi microvascolare, innesto intestinale libero o pull-up gastrico
18.71.24↔	Ricostruzione di padiglione auricolare, totale con lembo microvascolare	29.4x.12↔	Intervento di plastica faringea, con innesto con anastomosi microvascolare, innesto intestinale o pull-up gastrico
25.2x.14↔	Glossectomia parziale, approccio transorale, ricostruzione con innesto libero con anastomosi microvascolare	30.3x.15↔	Laringectomia totale, ricostruzione con innesto libero con anastomosi microvascolare
25.2x.24↔	Glossectomia parziale, approccio transmandibolare, ricostruzione con innesto libero con anastomosi microvascolare	30.4x.15↔	Laringectomia radicale, con faringectomia, ricostruzione con innesto libero con anastomosi microvascolare
25.2x.34↔	Pelviglossectomia, approccio transorale, ricostruzione con innesto libero con anastomosi microvascolare	76.46.10↔	Altra ricostruzione di altre ossa facciali, Ricostruzione mediante innesto con anastomosi microvascolare
25.2x.44↔	Pelviglossectomia, approccio transmandibolare, ricostruzione con innesto libero con anastomosi microvascolare	83.43.12↔	Prelievo di altro lembo da muscolo o fascia con anastomosi microvascolare
25.2x.54↔	Pelviglossomandibolectomia, ricostruzione con innesto libero con anastomosi microvascolare	83.82.40↔	Innesto di altro lembo con anastomosi microvascolare da muscolo o fascia, Testa e collo
25.3x.14↔	Glossectomia totale, approccio transorale, ricostruzione con innesto libero con anastomosi microvascolare	83.82.41↔	Innesto di altro lembo con anastomosi microvascolare da muscolo o fascia, Spalla e ascella
25.3x.24↔	Glossectomia totale, approccio transmandibolare, ricostruzione con innesto libero con anastomosi microvascolare	83.82.42↔	Innesto di altro lembo con anastomosi microvascolare da muscolo o fascia, Braccio e gomito
25.3x.39↔	Pelviglossectomia totale, approccio transorale, con altra ricostruzione	83.82.43↔	Innesto di altro lembo con anastomosi microvascolare da muscolo o fascia, Avambraccio
25.3x.44↔	Pelviglossectomia totale, approccio transmandibolare, ricostruzione con innesto libero con anastomosi microvascolare	83.82.44↔	Innesto di altro lembo con anastomosi microvascolare da muscolo o fascia, Parete toracica, addome e dorso
25.3x.54↔	Pelviglossomandibolectomia totale, ricostruzione con innesto libero con anastomosi microvascolare	83.82.45↔	Innesto di altro lembo con anastomosi microvascolare da muscolo o fascia, Regione inguinale e genitale e natiche
25.4x.14↔	Glossectomia radicale, approccio transorale, ricostruzione con innesto libero con anastomosi microvascolare	83.82.46↔	Innesto di altro lembo con anastomosi microvascolare da muscolo o fascia, Estremità inferiore
25.4x.24↔	Glossectomia radicale, approccio transmandibolare, ricostruzione con innesto libero con anastomosi microvascolare	83.82.47↔	Innesto di altro lembo con anastomosi microvascolare da muscolo o fascia, Altra localizzazione
25.4x.34↔	Pelviglossectomia radicale, approccio transorale, ricostruzione con innesto libero con anastomosi microvascolare	86.73.30↔	Trasferimento di lembo libero con anastomosi microvascolare sulla mano
25.4x.44↔	Pelviglossectomia radicale, approccio transmandibolare, ricostruzione con innesto libero con anastomosi microvascolare	86.78.10↔	Trasferimento di lembo libero con anastomosi microvascolare sul capo (eccetto labbra e bocca)
25.4x.54↔	Pelviglossomandibolectomia radicale, ricostruzione con innesto libero con anastomosi microvascolare	86.78.11↔	Trasferimento di lembo libero con anastomosi microvascolare sul collo
27.59.40↔	Altra ricostruzione plastica di labbro e bocca mediante innesto libero con anastomosi microvascolare		

86.78.12↔	Trasferimento di lembo libero con anastomosi microvascolare su spalla e braccio	86.78.16↔	Trasferimento di lembo libero con anastomosi microvascolare sulla regione inguinale e genitale
86.78.13↔	Trasferimento di lembo libero con anastomosi microvascolare sull'avambraccio	86.78.17↔	Trasferimento di lembo libero con anastomosi microvascolare sulle natiche
86.78.14↔	Trasferimento di lembo libero con anastomosi microvascolare su parete toracica e dorso	86.78.18↔	Trasferimento di lembo libero con anastomosi microvascolare sulle estremità inferiore
86.78.15↔	Trasferimento di lembo libero con anastomosi microvascolare sulla regione addominale	86.78.19↔	Trasferimento di lembo libero con anastomosi microvascolare in altra sede

ADRG J02**Trapianto di cute, plastica con lembo, linfadenectomia estesa, trapianto di tessuti con anastomosi microvascolare o terapia a pressione negativa complessa**

Diagnosi principale nella tabella J02-1 e almeno una Diagnosi nella tabella J02-2 e Procedura nella tabella J02-3 o Procedura nella tabella J02-4 o Procedura nella tabella J02-5 o Procedura nella tabella J02-6 o Procedura nella tabella J02-7 e Procedura nella tabella J02-8 e Certe procedure OR a quattro tempi

DRG J02A**Trapianto di cute, plastica con lembo, linfadenectomia estesa, trapianto di tessuto con anastomosi microvascolare con terapia a pressione negativa complessa o CC estremamente gravi**

PCCL > 3 o Procedura nella tabella J02-7 e Procedura nella tabella J02-8 e Certe procedure OR a quattro tempi

DRG J02B**Trapianto di cute, plastica con lembo, linfadenectomia estesa, trapianto di tessuto con anastomosi microvascolare senza terapia a pressione negativa complessa, senza CC estremamente gravi****Diagnosi principale J02-1**

B35.3	Tinea del piede	L89.27	Ulcera da decubito e area di pressione stadio III: Tallone
C43.7	Melanoma maligno dell'arto inferiore, inclusa l'anca	L89.28	Ulcera da decubito e area di pressione stadio III: Altra localizzazione dell'arto inferiore
C44.7	Tumore Maligno: Cute dell'arto inferiore, inclusa l'anca	L89.29	Ulcera da decubito e area di pressione stadio III: altre e non specificate sedi
D03.7	Melanoma in situ dell'arto inferiore, inclusa l'anca	L89.30	Ulcera da decubito e area di pressione stadio IV: testa
D04.7	Carcinoma in situ: Cute dell'arto inferiore, inclusa l'anca	L89.31	Ulcera da decubito e area di pressione stadio IV: arto superiore
D22.7	Nevo melanocitico dell'arto inferiore, inclusa l'anca	L89.32	Ulcera da decubito e area di pressione stadio IV: arco neurale
D23.7	Tumore benigno: Cute dell'arto inferiore, inclusa l'anca	L89.33	Ulcera da decubito e area di pressione stadio IV: Cresta iliaca
L03.02	Cellulite delle dita dei piedi	L89.34	Ulcera da decubito e area di pressione stadio IV: sacro
L03.11	Cellulite dell'arto inferiore	L89.35	Ulcera da decubito e area di pressione stadio IV: Ischio
L89.00	Ulcera da decubito e area di pressione stadio I: testa	L89.36	Ulcera da decubito e area di pressione stadio IV: trocantere
L89.01	Ulcera da decubito e area di pressione stadio I: arto superiore	L89.37	Ulcera da decubito e area di pressione stadio IV: Tallone
L89.02	Ulcera da decubito e area di pressione stadio I: arco neurale	L89.38	Ulcera da decubito e area di pressione stadio IV: Altra localizzazione dell'arto inferiore
L89.03	Ulcera da decubito e area di pressione stadio I: Cresta iliaca	L89.39	Ulcera da decubito e area di pressione stadio IV: altre e non specificate sedi
L89.04	Ulcera da decubito e area di pressione stadio I: sacro	L89.90	Ulcera da decubito e area di pressione, di grado non specificato: testa
L89.05	Ulcera da decubito e area di pressione stadio I: Ischio	L89.91	Ulcera da decubito e area di pressione, di grado non specificato: arto superiore
L89.06	Ulcera da decubito e area di pressione stadio I: trocantere	L89.92	Ulcera da decubito e area di pressione, di grado non specificato: arco neurale
L89.07	Ulcera da decubito e area di pressione stadio I: Tallone	L89.93	Ulcera da decubito e area di pressione, di grado non specificato: Cresta iliaca
L89.08	Ulcera da decubito e area di pressione stadio I: Altra localizzazione dell'arto inferiore	L89.94	Ulcera da decubito e area di pressione, di grado non specificato: sacro
L89.09	Ulcera da decubito e area di pressione stadio I: altre e non specificate sedi	L89.95	Ulcera da decubito e area di pressione, di grado non specificato: Ischio
L89.10	Ulcera da decubito e area di pressione stadio II: testa	L89.96	Ulcera da decubito e area di pressione, di grado non specificato: trocantere
L89.11	Ulcera da decubito e area di pressione stadio II: arto superiore	L89.97	Ulcera da decubito e area di pressione, di grado non specificato: Tallone
L89.12	Ulcera da decubito e area di pressione stadio II: arco neurale	L89.98	Ulcera da decubito e area di pressione, di grado non specificato: Altra localizzazione dell'arto inferiore
L89.13	Ulcera da decubito e area di pressione stadio II: Cresta iliaca	L89.99	Ulcera da decubito e area di pressione, di grado non specificato: altre e non specificate sedi
L89.14	Ulcera da decubito e area di pressione stadio II: sacro	L97	Ulcera dell' arto inferiore non classificata altrove
L89.15	Ulcera da decubito e area di pressione stadio II: Ischio	Q82.0	Linfedema ereditario
L89.16	Ulcera da decubito e area di pressione stadio II: trocantere	S70.0	Contusione dell'anca
L89.17	Ulcera da decubito e area di pressione stadio II: Tallone	S70.1	Contusione della coscia
L89.18	Ulcera da decubito e area di pressione stadio II: Altra localizzazione dell'arto inferiore		
L89.19	Ulcera da decubito e area di pressione stadio II: altre e non specificate sedi		
L89.20	Ulcera da decubito e area di pressione stadio III: testa		
L89.21	Ulcera da decubito e area di pressione stadio III: arto superiore		
L89.22	Ulcera da decubito e area di pressione stadio III: arco neurale		
L89.23	Ulcera da decubito e area di pressione stadio III: Cresta iliaca		
L89.24	Ulcera da decubito e area di pressione stadio III: sacro		
L89.25	Ulcera da decubito e area di pressione stadio III: Ischio		
L89.26	Ulcera da decubito e area di pressione stadio III: trocantere		

S70.7	Traumatismi superficiali multipli dell'anca e della coscia	S80.88	Altri traumatismi superficiali della gamba: Altro
S70.81	Altri traumatismi superficiali dell'anca e della coscia: Escoriazione	S80.9	Traumatismo superficiale della gamba non specificato
S70.82	Altri traumatismi superficiali dell'anca e della coscia: Formazione di vesciche (non termiche)	S90.0	Contusione della caviglia
S70.83	Altri traumatismi superficiali dell'anca e della coscia: Morso o puntura d'insetto (non velenoso)	S90.1	Contusione di dito(a) del piede senza danno all'unghia
S70.84	Altri traumatismi superficiali dell'anca e della coscia: Corpo estraneo superficiale (scheggia)	S90.2	Contusione di dito(a) del piede con danno all'unghia
S70.88	Altri traumatismi superficiali dell'anca e della coscia: Altro	S90.3	Contusione di altre e non specificate parti del piede
S70.9	Traumatismo superficiale dell'anca e della coscia non specificato	S90.7	Traumatismi superficiali multipli della caviglia e del piede
S80.0	Contusione del ginocchio	S90.81	Altri traumatismi superficiali della caviglia e del piede: Escoriazione
S80.1	Contusione di altre e non specificate parti della gamba	S90.82	Altri traumatismi superficiali della caviglia e del piede: Formazione di vesciche (non termiche)
S80.7	Traumatismi superficiali multipli della gamba	S90.83	Altri traumatismi superficiali della caviglia e del piede: Morso o puntura d'insetto (non velenoso)
S80.81	Altri traumatismi superficiali della gamba: Escoriazione	S90.84	Altri traumatismi superficiali della caviglia e del piede: Corpo estraneo superficiale (scheggia)
S80.82	Altri traumatismi superficiali della gamba: Formazione di vesciche (non termiche)	S90.88	Altri traumatismi superficiali della caviglia e del piede: Altro
S80.83	Altri traumatismi superficiali della gamba: Morso o puntura d'insetto (non velenoso)	S90.9	Traumatismo superficiale della caviglia e del piede non specificato
S80.84	Altri traumatismi superficiali della gamba: Corpo estraneo superficiale (scheggia)	T13.05	Traumatismo superficiale di arto inferiore, livello non specificato: Contusione

Diagnosi J02-2

L03.01	Cellulite delle dita delle mani	L89.28	Ulcera da decubito e area di pressione stadio III: Altra localizzazione dell'arto inferiore
L03.02	Cellulite delle dita dei piedi	L89.29	Ulcera da decubito e area di pressione stadio III: altre e non specificate sedi
L03.10	Cellulite dell'arto superiore	L89.30	Ulcera da decubito e area di pressione stadio IV: testa
L03.11	Cellulite dell'arto inferiore	L89.31	Ulcera da decubito e area di pressione stadio IV: arto superiore
L03.2	Cellulite flemmonosa del viso	L89.32	Ulcera da decubito e area di pressione stadio IV: arco neurale
L03.3	Cellulite flemmonosa del tronco	L89.33	Ulcera da decubito e area di pressione stadio IV: Cresta iliaca
L03.8	Cellulite flemmonosa di altre sedi	L89.34	Ulcera da decubito e area di pressione stadio IV: sacro
L03.9	Cellulite flemmonosa non specificata	L89.35	Ulcera da decubito e area di pressione stadio IV: Ischio
L89.00	Ulcera da decubito e area di pressione stadio I: testa	L89.36	Ulcera da decubito e area di pressione stadio IV: trocantere
L89.01	Ulcera da decubito e area di pressione stadio I: arto superiore	L89.37	Ulcera da decubito e area di pressione stadio IV: Tallone
L89.02	Ulcera da decubito e area di pressione stadio I: arco neurale	L89.38	Ulcera da decubito e area di pressione stadio IV: Altra localizzazione dell'arto inferiore
L89.03	Ulcera da decubito e area di pressione stadio I: Cresta iliaca	L89.39	Ulcera da decubito e area di pressione stadio IV: altre e non specificate sedi
L89.04	Ulcera da decubito e area di pressione stadio I: sacro	L89.90	Ulcera da decubito e area di pressione, di grado non specificato: testa
L89.05	Ulcera da decubito e area di pressione stadio I: Ischio	L89.91	Ulcera da decubito e area di pressione, di grado non specificato: arto superiore
L89.06	Ulcera da decubito e area di pressione stadio I: trocantere	L89.92	Ulcera da decubito e area di pressione, di grado non specificato: arco neurale
L89.07	Ulcera da decubito e area di pressione stadio I: Tallone	L89.93	Ulcera da decubito e area di pressione, di grado non specificato: Cresta iliaca
L89.08	Ulcera da decubito e area di pressione stadio I: Altra localizzazione dell'arto inferiore	L89.94	Ulcera da decubito e area di pressione, di grado non specificato: sacro
L89.09	Ulcera da decubito e area di pressione stadio I: altre e non specificate sedi	L89.95	Ulcera da decubito e area di pressione, di grado non specificato: Ischio
L89.10	Ulcera da decubito e area di pressione stadio II: testa	L89.96	Ulcera da decubito e area di pressione, di grado non specificato: trocantere
L89.11	Ulcera da decubito e area di pressione stadio II: arto superiore	L89.97	Ulcera da decubito e area di pressione, di grado non specificato: Tallone
L89.12	Ulcera da decubito e area di pressione stadio II: arco neurale	L89.98	Ulcera da decubito e area di pressione, di grado non specificato: Altra localizzazione dell'arto inferiore
L89.13	Ulcera da decubito e area di pressione stadio II: Cresta iliaca	L89.99	Ulcera da decubito e area di pressione, di grado non specificato: altre e non specificate sedi
L89.14	Ulcera da decubito e area di pressione stadio II: sacro	L97	Ulcera dell' arto inferiore non classificata altrove
L89.15	Ulcera da decubito e area di pressione stadio II: Ischio	L98.3	Cellulite con eosinofilia [Wells]
L89.16	Ulcera da decubito e area di pressione stadio II: trocantere	L98.4	Ulcera cronica della cute non classificata altrove
L89.17	Ulcera da decubito e area di pressione stadio II: Tallone		
L89.18	Ulcera da decubito e area di pressione stadio II: Altra localizzazione dell'arto inferiore		
L89.19	Ulcera da decubito e area di pressione stadio II: altre e non specificate sedi		
L89.20	Ulcera da decubito e area di pressione stadio III: testa		
L89.21	Ulcera da decubito e area di pressione stadio III: arto superiore		
L89.22	Ulcera da decubito e area di pressione stadio III: arco neurale		
L89.23	Ulcera da decubito e area di pressione stadio III: Cresta iliaca		
L89.24	Ulcera da decubito e area di pressione stadio III: sacro		
L89.25	Ulcera da decubito e area di pressione stadio III: Ischio		
L89.26	Ulcera da decubito e area di pressione stadio III: trocantere		
L89.27	Ulcera da decubito e area di pressione stadio III: Tallone		

Procedura J02-3

08.89.00↔	Altra riparazione della palpebra, NAS	83.82.34↔	Innesto di lembo osteomiocutaneo o osteofasciocutaneo, Parete toracica, addome e dorso
08.89.10↔	Riparazione della palpebra, angolo mediale o laterale	83.82.35↔	Innesto di lembo osteomiocutaneo o osteofasciocutaneo, Regione inguinale e genitale e natiche
08.89.11↔	Riparazione della palpebra mediante sollevamento del sopracciglio	83.82.36↔	Innesto di lembo osteomiocutaneo o osteofasciocutaneo, Estremità inferiore
08.89.12↔	Riparazione della palpebra mediante asportazione di prolasso del corpo adiposo dell'orbita	83.82.39↔	Innesto di lembo osteomiocutaneo o osteofasciocutaneo, Altra localizzazione
08.89.13↔	Riparazione della palpebra mediante trattamento superficiale con laser	83.82.40↔	Innesto di altro lembo con anastomosi microvascolare da muscolo o fascia, Testa e collo
08.89.14↔	Riparazione della palpebra mediante altro allungamento della palpebra superiore	83.82.41↔	Innesto di altro lembo con anastomosi microvascolare da muscolo o fascia, Spalla e ascella
08.89.15↔	Riparazione della palpebra mediante allungamento della palpebra inferiore	83.82.42↔	Innesto di altro lembo con anastomosi microvascolare da muscolo o fascia, Braccio e gomito
08.89.99↔	Altra riparazione della palpebra, altro	83.82.43↔	Innesto di altro lembo con anastomosi microvascolare da muscolo o fascia, Avambraccio
27.56.00↔	Altro innesto a tutto spessore su labbro e bocca, NAS	83.82.44↔	Innesto di altro lembo con anastomosi microvascolare da muscolo o fascia, Parete toracica, addome e dorso
27.56.10↔	Piccolo innesto cutaneo sottile su labbro e bocca	83.82.45↔	Innesto di altro lembo con anastomosi microvascolare da muscolo o fascia, Regione inguinale e genitale e natiche
27.56.20↔	Ampio innesto cutaneo a spessore parziale su labbro e bocca	83.82.46↔	Innesto di altro lembo con anastomosi microvascolare da muscolo o fascia, Estremità inferiore
27.56.30↔	Piccolo eteroinnesto di cute nel labbro	83.82.47↔	Innesto di altro lembo con anastomosi microvascolare da muscolo o fascia, Altra localizzazione
27.56.40↔	Ampio eteroinnesto di cute nel labbro	83.82.99↔	Innesto di muscoli o fasce, altro
27.56.50↔	Piccolo omooinnesto di cute nel labbro	86.60↔	Innesto cutaneo libero, NAS
27.56.60↔	Ampio omooinnesto di cute nel labbro	86.62.00↔	Altro innesto di cute nella mano, NAS
27.56.99↔	Altro innesto di cute su labbro e bocca, altro	86.62.10↔	Piccolo innesto cutaneo a spessore parziale nella mano
82.82↔	Riparazione di schisi della mano	86.62.20↔	Ampio innesto cutaneo a spessore parziale nella mano
82.89.00↔	Altri interventi di plastica sulla mano, NAS	86.62.99↔	Altro innesto di cute nella mano, altro
82.89.10↔	Plastica delle guaine tendinee della mano	86.63.00↔	Innesto di cute a tutto spessore in altra sede, NAS
82.89.11↔	Rifissazione ossea di legamenti della mano, Carpo e metacarpo	86.63.10↔	Piccolo innesto di cute a tutto spessore nel capo (eccetto labbra e bocca)
82.89.12↔	Rifissazione ossea di legamenti di mano, altri legamenti della mano	86.63.11↔	Piccolo innesto di cute a tutto spessore nel collo
82.89.13↔	Distrazione transarticolare dei tessuti molli per anomalie congenite della mano	86.63.12↔	Piccolo innesto di cute a tutto spessore nella spalla e braccio
82.89.14↔	Radializzazione per anomalie congenite della mano	86.63.13↔	Piccolo innesto di cute a tutto spessore nell'avambraccio
82.89.15↔	Resezione di briglie con ricostruzione plastica per anomalie congenite della mano	86.63.15↔	Piccolo innesto di cute a tutto spessore nella parete toracica, addome e dorso
82.89.16↔	Trasferimento di dito del piede per sostituire un dito della mano	86.63.16↔	Piccolo innesto di cute a tutto spessore nella regione inguinale e genitale
82.89.99↔	Altri interventi di plastica sulla mano, altro	86.63.17↔	Piccolo innesto di cute a tutto spessore nelle natiche
83.43.00↔	Asportazione di muscoli o fasce per innesto, NAS	86.63.18↔	Piccolo innesto di cute a tutto spessore nella coscia e gamba
83.43.10↔	Prelievo di lembo miocutaneo per innesto	86.63.19↔	Piccolo innesto di cute a tutto spessore in altra sede
83.43.11↔	Prelievo di lembo osteomiocutaneo o osteofasciocutaneo per innesto	86.63.1a↔	Piccolo innesto di cute a tutto spessore nel piede
83.43.12↔	Prelievo di altro lembo da muscolo o fascia con anastomosi microvascolare	86.63.20↔	Ampio innesto di cute a tutto spessore nel capo (eccetto labbra e bocca)
83.43.99↔	Asportazione di muscoli o fasce per innesto, altro	86.63.21↔	Ampio innesto di cute a tutto spessore nel collo
83.82.00↔	Innesto di muscoli o fasce, NAS	86.63.22↔	Ampio innesto di cute a tutto spessore nella spalla e braccio
83.82.10↔	Innesto di fascia, Testa e collo	86.63.23↔	Ampio innesto di cute a tutto spessore nell'avambraccio
83.82.11↔	Innesto di fascia, Spalla e ascella	86.63.25↔	Ampio innesto di cute a tutto spessore nella parete toracica, addome e dorso
83.82.12↔	Innesto di fascia, Braccio e gomito	86.63.26↔	Ampio innesto di cute a tutto spessore nella regione inguinale e genitale
83.82.13↔	Innesto di fascia, Avambraccio	86.63.27↔	Ampio innesto di cute a tutto spessore nelle natiche
83.82.14↔	Innesto di fascia, Parete toracica, addome e dorso	86.63.28↔	Ampio innesto di cute a tutto spessore nella coscia e gamba
83.82.15↔	Innesto di fascia, Regione inguinale e genitale e natiche	86.63.29↔	Ampio innesto di cute a tutto spessore in altra sede
83.82.16↔	Innesto di fascia, Estremità inferiore	86.63.2a↔	Ampio innesto di cute a tutto spessore nel piede
83.82.19↔	Innesto di fascia, Altra localizzazione	86.63.99↔	Innesto di cute a tutto spessore in altre sedi, altro
83.82.20↔	Innesto di lembo muscolare o fasciale locale, Testa e collo	86.70↔	Innesti pedunculati o a lembo, NAS
83.82.21↔	Innesto di lembo muscolare o fasciale locale, Spalla e ascella	86.71↔	Allestimento a preparazione di innesti pedunculati o a lembo
83.82.22↔	Innesto di lembo muscolare o fasciale locale, Braccio e gomito	86.72↔	Avanzamento di lembo pedunculato
83.82.23↔	Innesto di lembo muscolare o fasciale locale, Avambraccio	86.73.00↔	Trasferimento di lembo pedunculato o libero sulla mano, NAS
83.82.24↔	Innesto di lembo muscolare o fasciale locale, Parete toracica, addome e dorso	86.73.10↔	Piccola plastica di allungamento sulla mano
83.82.25↔	Innesto di lembo muscolare o fasciale locale, Regione inguinale e genitale e natiche	86.73.11↔	Piccola plastica di avanzamento e rotazione sulla mano
83.82.26↔	Innesto di lembo muscolare o fasciale locale, Estremità inferiore	86.73.12↔	Piccola plastica di trasposizione sulla mano
83.82.29↔	Innesto di lembo muscolare o fasciale locale, Altra localizzazione	86.73.13↔	Piccola plastica con lembo a isola sulla mano
83.82.30↔	Innesto di lembo osteomiocutaneo o osteofasciocutaneo, Testa e collo	86.73.14↔	Piccola plastica a Z sulla mano
83.82.31↔	Innesto di lembo osteomiocutaneo o osteofasciocutaneo, Spalla e ascella	86.73.20↔	Ampia plastica di allungamento sulla mano
83.82.32↔	Innesto di lembo osteomiocutaneo o osteofasciocutaneo, Braccio e gomito	86.73.21↔	Ampia plastica di avanzamento e rotazione sulla mano
83.82.33↔	Innesto di lembo osteomiocutaneo o osteofasciocutaneo, Avambraccio		

86.73.22↔	Ampia plastica di trasposizione sulla mano	86.74.54↔	Piccola plastica a Z su parete toracica e dorso
86.73.23↔	Ampia plastica con lembo a isola sulla mano	86.74.55↔	Piccola plastica a Z sulla regione addominale
86.73.24↔	Ampia plastica a Z sulla mano	86.74.56↔	Piccola plastica a Z sulla regione inguinale e genitale
86.73.29↔	Altra plastica con lembo locale sulla mano	86.74.57↔	Piccola plastica a Z sulle natiche
86.73.30↔	Trasferimento di lembo libero con anastomosi microvascolare sulla mano	86.74.58↔	Piccola plastica a Z su coscia e gamba
86.73.40↔	Trasferimento di lembo regionale pedunculato o di lembo a distanza pedunculato sulla mano	86.74.59↔	Piccola plastica a Z in altra sede
86.73.80↔	Interventi plastici combinati su pelle e tessuto sottocutaneo della mano	86.74.5a↔	Piccola plastica a Z sul piede
86.73.99↔	Trasferimento di altro lembo pedunculato o libero sulla mano, altro	86.74.99↔	Trasferimento di lembo pedunculato o libero in altra sede, altro
86.74.00↔	Trasferimento di lembo pedunculato o libero in altra sede, NAS	86.75.00↔	Revisione di lembo pedunculato o libero, NAS
86.74.10↔	Piccola plastica di allungamento sul capo (eccetto labbra e bocca)	86.75.10↔	Revisione di lembo pedunculato o libero o di innesto cutaneo libero del capo
86.74.11↔	Piccola plastica di allungamento sul collo	86.75.11↔	Revisione di lembo pedunculato o libero o di innesto cutaneo libero del collo
86.74.12↔	Piccola plastica di allungamento su spalla e braccio	86.75.12↔	Revisione di lembo pedunculato o libero o di innesto cutaneo libero di spalla e braccio
86.74.13↔	Piccola plastica di allungamento sull'avambraccio	86.75.13↔	Revisione di lembo pedunculato o libero o di innesto cutaneo libero dell'avambraccio
86.74.14↔	Piccola plastica di allungamento su parete toracica e dorso	86.75.14↔	Revisione di lembo pedunculato o libero o di innesto cutaneo libero della mano
86.74.15↔	Piccola plastica di allungamento sulla regione addominale	86.75.15↔	Revisione di lembo pedunculato o libero o di innesto cutaneo libero della parete toracica e del dorso
86.74.16↔	Piccola plastica di allungamento sulla regione inguinale e genitale	86.75.16↔	Revisione di lembo pedunculato o libero o di innesto cutaneo libero della regione addominale
86.74.17↔	Piccola plastica di allungamento sulle natiche	86.75.17↔	Revisione di lembo pedunculato o libero o di innesto cutaneo libero delle estremità inferiore
86.74.18↔	Piccola plastica di allungamento su coscia e gamba	86.75.19↔	Revisione di lembo pedunculato o libero o di innesto cutaneo libero in altra sede
86.74.19↔	Piccola plastica di allungamento in altra sede	86.75.99↔	Revisione di lembo pedunculato o libero, altro
86.74.1a↔	Piccola plastica di allungamento sul piede	86.76.00↔	Trasferimento di lembo pedunculato o libero in altra sede, ampio, NAS
86.74.20↔	Piccola plastica di avanzamento e rotazione sul capo (eccetto labbra e bocca)	86.76.10↔	Ampia plastica di allungamento sul capo (eccetto labbra e bocca)
86.74.21↔	Piccola plastica di avanzamento e rotazione sul collo	86.76.11↔	Ampia plastica di allungamento sul collo
86.74.22↔	Piccola plastica di avanzamento e rotazione su spalla e braccio	86.76.12↔	Ampia plastica di allungamento su spalla e braccio
86.74.23↔	Piccola plastica di avanzamento e rotazione sull'avambraccio	86.76.13↔	Ampia plastica di allungamento sull'avambraccio
86.74.25↔	Piccola plastica di avanzamento e rotazione su parete toracica e dorso	86.76.14↔	Ampia plastica di allungamento su parete toracica e dorso
86.74.26↔	Piccola plastica di avanzamento e rotazione sulla regione addominale	86.76.15↔	Ampia plastica di allungamento sulla regione addominale
86.74.27↔	Piccola plastica di avanzamento e rotazione sulla regione inguinale e genitale	86.76.16↔	Ampia plastica di allungamento sulla regione inguinale e genitale
86.74.28↔	Piccola plastica di avanzamento e rotazione sulle natiche	86.76.17↔	Ampia plastica di allungamento sulle natiche
86.74.29↔	Piccola plastica di avanzamento e rotazione in altra sede	86.76.19↔	Ampia plastica di allungamento in altra sede
86.74.2a↔	Piccola plastica di avanzamento e rotazione su coscia e gamba	86.76.1a↔	Ampia plastica di allungamento su coscia e gamba
86.74.2b↔	Piccola plastica di avanzamento e rotazione sul piede	86.76.1b↔	Ampia plastica di allungamento sul piede
86.74.30↔	Piccola plastica di trasposizione sul capo (eccetto labbra e bocca)	86.76.20↔	Ampia plastica di avanzamento e rotazione sul capo (eccetto labbra e bocca)
86.74.31↔	Piccola plastica di trasposizione sul collo	86.76.21↔	Ampia plastica di avanzamento e rotazione sul collo
86.74.32↔	Piccola plastica di trasposizione su spalla e braccio	86.76.22↔	Ampia plastica di avanzamento e rotazione su spalla e braccio
86.74.33↔	Piccola plastica di trasposizione sull'avambraccio	86.76.23↔	Ampia plastica di avanzamento e rotazione sull'avambraccio
86.74.34↔	Piccola plastica di trasposizione su parete toracica e dorso	86.76.24↔	Ampia plastica di avanzamento e rotazione su parete toracica e dorso
86.74.35↔	Piccola plastica di trasposizione sulla regione addominale	86.76.25↔	Ampia plastica di avanzamento e rotazione sulla regione addominale
86.74.36↔	Piccola plastica di trasposizione sulla regione inguinale e genitale	86.76.26↔	Ampia plastica di avanzamento e rotazione sulla regione inguinale e genitale
86.74.37↔	Piccola plastica di trasposizione sulle natiche	86.76.27↔	Ampia plastica di avanzamento e rotazione sulle natiche
86.74.38↔	Piccola plastica di trasposizione su coscia e gamba	86.76.28↔	Ampia plastica di avanzamento e rotazione su coscia e gamba
86.74.39↔	Piccola plastica di trasposizione in altra sede	86.76.29↔	Ampia plastica di avanzamento e rotazione in altra sede
86.74.3a↔	Piccola plastica di trasposizione sul piede	86.76.2a↔	Ampia plastica di avanzamento e rotazione sul piede
86.74.40↔	Piccola plastica con lembo a isola sul capo (eccetto labbro e bocca)	86.76.30↔	Ampia plastica di trasposizione sul capo (eccetto labbra e bocca)
86.74.41↔	Piccola plastica con lembo a isola sul collo	86.76.31↔	Ampia plastica di trasposizione sul collo
86.74.42↔	Piccola plastica con lembo a isola su spalla e braccio	86.76.32↔	Ampia plastica di trasposizione su spalla e braccio
86.74.43↔	Piccola plastica con lembo a isola sull'avambraccio	86.76.33↔	Ampia plastica di trasposizione sull'avambraccio
86.74.44↔	Piccola plastica con lembo a isola su parete toracica e dorso	86.76.34↔	Ampia plastica di trasposizione su parete toracica e dorso
86.74.45↔	Piccola plastica con lembo a isola sulla regione addominale	86.76.35↔	Ampia plastica di trasposizione sulla regione addominale
86.74.46↔	Piccola plastica con lembo a isola sulla regione inguinale e genitale	86.76.36↔	Ampia plastica di trasposizione sulla regione inguinale e genitale
86.74.47↔	Piccola plastica con lembo a isola sulle natiche	86.76.37↔	Ampia plastica di trasposizione sulle natiche
86.74.48↔	Piccola plastica con lembo a isola su coscia e gamba	86.76.38↔	Ampia plastica di trasposizione su coscia e gamba
86.74.49↔	Piccola plastica con lembo a isola in altra sede	86.76.39↔	Ampia plastica di trasposizione in altra sede
86.74.4a↔	Piccola plastica con lembo a isola sul piede	86.76.3a↔	Ampia plastica di trasposizione sul piede
86.74.50↔	Piccola plastica a Z sul capo (eccetto labbra e bocca)		
86.74.51↔	Piccola plastica a Z sul collo		
86.74.52↔	Piccola plastica a Z su spalla e braccio		
86.74.53↔	Piccola plastica a Z sull'avambraccio		

86.76.40↔	Ampia plastica con lembo a isola sul capo (eccetto labbro e bocca)	86.78.31↔	Interventi plastici combinati su pelle e tessuto sottocutaneo del collo
86.76.41↔	Ampia plastica con lembo a isola sul collo	86.78.32↔	Interventi plastici combinati su pelle e tessuto sottocutaneo di spalla e braccio
86.76.42↔	Ampia plastica con lembo a isola su spalla e braccio	86.78.33↔	Interventi plastici combinati su pelle e tessuto sottocutaneo dell'avambraccio
86.76.43↔	Ampia plastica con lembo a isola sull'avambraccio	86.78.34↔	Interventi plastici combinati su pelle e tessuto sottocutaneo della parete toracica e del dorso
86.76.44↔	Ampia plastica con lembo a isola su parete toracica e dorso	86.78.35↔	Interventi plastici combinati su pelle e tessuto sottocutaneo della regione addominale
86.76.45↔	Ampia plastica con lembo a isola sulla regione addominale	86.78.36↔	Interventi plastici combinati su pelle e tessuto sottocutaneo della regione inguinale e genitale
86.76.46↔	Ampia plastica con lembo a isola sulla regione inguinale e genitale	86.78.37↔	Interventi plastici combinati su pelle e tessuto sottocutaneo delle natiche
86.76.47↔	Ampia plastica con lembo a isola sulle natiche	86.78.38↔	Interventi plastici combinati su pelle e tessuto sottocutaneo delle estremità inferiori
86.76.48↔	Ampia plastica con lembo a isola su coscia e gamba	86.78.39↔	Interventi plastici combinati su pelle e tessuto sottocutaneo di altra sede
86.76.49↔	Ampia plastica con lembo a isola in altra sede	86.78.40↔	Trasferimento di altro lembo pedunculato o libero sul capo (eccetto labbra e bocca)
86.76.4a↔	Ampia plastica con lembo a isola sul piede	86.78.41↔	Trasferimento di altro lembo pedunculato o libero sul collo
86.76.99↔	Trasferimento di lembo pedunculato o libero in altra sede, ampio, altro	86.78.42↔	Trasferimento di altro lembo pedunculato o libero su spalla e braccio
86.77.00↔	Trasferimento di altro lembo locale, NAS	86.78.43↔	Trasferimento di altro lembo pedunculato o libero sull'avambraccio
86.77.10↔	Altra plastica con lembo locale sul capo (eccetto labbra e bocca)	86.78.44↔	Trasferimento di altro lembo pedunculato o libero su parete toracica e dorso
86.77.11↔	Altra plastica con lembo locale sul collo	86.78.45↔	Trasferimento di altro lembo pedunculato o libero sulla regione addominale
86.77.12↔	Altra plastica con lembo locale su spalla e braccio	86.78.46↔	Trasferimento di altro lembo pedunculato o libero sulla regione inguinale e genitale
86.77.13↔	Altra plastica con lembo locale sull'avambraccio	86.78.47↔	Trasferimento di altro lembo pedunculato o libero sulle natiche
86.77.14↔	Altra plastica con lembo locale su parete toracica e dorso	86.78.48↔	Trasferimento di altro lembo pedunculato o libero sulle estremità inferiori
86.77.15↔	Altra plastica con lembo locale sulla regione addominale	86.78.49↔	Trasferimento di altro lembo pedunculato o libero in altra sede
86.77.16↔	Altra plastica con lembo locale sulla regione inguinale e genitale	86.78.99↔	Altra plastica con lembo, altro
86.77.17↔	Altra plastica con lembo locale sulle natiche	86.88.00↔	Altra copertura (temporanea) dei tessuti molli, NAS
86.77.18↔	Altra plastica con lembo locale su coscia e gamba	86.88.10↔	Piccola copertura dei tessuti molli del capo con cheratinociti coltivati
86.77.19↔	Altra plastica con lembo locale in altra sede	86.88.11↔	Piccola copertura dei tessuti molli del collo con cheratinociti coltivati
86.77.1a↔	Altra plastica con lembo locale sul piede	86.88.12↔	Piccola copertura dei tessuti molli di spalla e braccio con cheratinociti coltivati
86.77.99↔	Trasferimento di altro lembo locale, altro	86.88.13↔	Piccola copertura dei tessuti molli dell'avambraccio con cheratinociti coltivati
86.78.00↔	Altra plastica con lembo, NAS	86.88.14↔	Piccola copertura dei tessuti molli della mano con cheratinociti coltivati
86.78.10↔	Trasferimento di lembo libero con anastomosi microvascolare sul capo (eccetto labbra e bocca)	86.88.15↔	Piccola copertura dei tessuti molli della parete toracica e del dorso con cheratinociti coltivati
86.78.11↔	Trasferimento di lembo libero con anastomosi microvascolare sul collo	86.88.16↔	Piccola copertura dei tessuti molli della regione addominale con cheratinociti coltivati
86.78.12↔	Trasferimento di lembo libero con anastomosi microvascolare su spalla e braccio	86.88.17↔	Piccola copertura dei tessuti molli delle estremità inferiori con cheratinociti coltivati
86.78.13↔	Trasferimento di lembo libero con anastomosi microvascolare sull'avambraccio	86.88.19↔	Piccola copertura dei tessuti molli di altra sede con cheratinociti coltivati
86.78.14↔	Trasferimento di lembo libero con anastomosi microvascolare su parete toracica e dorso	86.88.20↔	Piccola copertura temporanea dei tessuti molli del capo mediante combinazione di varie procedure
86.78.15↔	Trasferimento di lembo libero con anastomosi microvascolare sulla regione addominale	86.88.21↔	Piccola copertura temporanea dei tessuti molli del collo mediante combinazione di varie procedure
86.78.16↔	Trasferimento di lembo libero con anastomosi microvascolare sulla regione inguinale e genitale	86.88.22↔	Piccola copertura temporanea dei tessuti molli di spalla e braccio mediante combinazione di varie procedure
86.78.17↔	Trasferimento di lembo libero con anastomosi microvascolare sulle natiche	86.88.23↔	Piccola copertura temporanea dei tessuti molli dell'avambraccio mediante combinazione di varie procedure
86.78.18↔	Trasferimento di lembo libero con anastomosi microvascolare sulle estremità inferiori	86.88.24↔	Piccola copertura temporanea dei tessuti molli della mano mediante combinazione di varie procedure
86.78.19↔	Trasferimento di lembo libero con anastomosi microvascolare in altra sede	86.88.25↔	Piccola copertura temporanea dei tessuti molli della parete toracica e del dorso mediante combinazione di varie procedure
86.78.20↔	Trasferimento di lembo regionale pedunculato o di lembo a distanza pedunculato sul capo (eccetto labbra e bocca)	86.88.26↔	Piccola copertura temporanea dei tessuti molli della regione addominale mediante combinazione di varie procedure
86.78.21↔	Trasferimento di lembo regionale pedunculato o di lembo a distanza pedunculato sul collo	86.88.27↔	Piccola copertura temporanea dei tessuti molli delle estremità inferiori mediante combinazione di varie procedure
86.78.22↔	Trasferimento di lembo regionale pedunculato o di lembo a distanza pedunculato su spalla e braccio	86.88.29↔	Piccola copertura temporanea dei tessuti molli di altra sede mediante combinazione di varie procedure
86.78.23↔	Trasferimento di lembo regionale pedunculato o di lembo a distanza pedunculato sull'avambraccio		
86.78.24↔	Trasferimento di lembo regionale pedunculato o di lembo a distanza pedunculato su parete toracica e dorso		
86.78.25↔	Trasferimento di lembo regionale pedunculato o di lembo a distanza pedunculato sulla regione addominale		
86.78.26↔	Trasferimento di lembo regionale pedunculato o di lembo a distanza pedunculato sulla regione inguinale e genitale		
86.78.27↔	Trasferimento di lembo regionale pedunculato o di lembo a distanza pedunculato sulle natiche		
86.78.28↔	Trasferimento di lembo regionale pedunculato o di lembo a distanza pedunculato sulle estremità inferiori		
86.78.29↔	Trasferimento di lembo regionale pedunculato o di lembo a distanza pedunculato in altra sede		
86.78.30↔	Interventi plastici combinati su pelle e tessuto sottocutaneo del capo (eccetto labbra e bocca)		

86.88.30↔	Ampia copertura dei tessuti molli di altre parti del capo con cheratinociti coltivati	86.88.97↔	Altra copertura temporanea dei tessuti molli delle estremità inferiori
86.88.31↔	Ampia copertura dei tessuti molli del collo con cheratinociti coltivati	86.88.99↔	Altra copertura temporanea dei tessuti molli, altro
86.88.32↔	Ampia copertura dei tessuti molli di spalla e braccio con cheratinociti coltivati	86.89.00↔	Altra riparazione o ricostruzione di cute e tessuto sottocutaneo, NAS
86.88.33↔	Ampia copertura dei tessuti molli dell'avambraccio con cheratinociti coltivati	86.89.10↔	Distacco del peduncolo dopo plastica cutanea del capo
86.88.34↔	Ampia copertura dei tessuti molli della mano con cheratinociti coltivati	86.89.11↔	Distacco del peduncolo dopo plastica cutanea del collo
86.88.35↔	Ampia copertura dei tessuti molli della parete toracica e del dorso con cheratinociti coltivati	86.89.12↔	Distacco del peduncolo dopo plastica cutanea di spalla e ascella
86.88.36↔	Ampia copertura dei tessuti molli della regione addominale con cheratinociti coltivati	86.89.13↔	Distacco del peduncolo dopo plastica cutanea di braccio e gomito
86.88.37↔	Ampia copertura dei tessuti molli delle estremità inferiori con cheratinociti coltivati	86.89.14↔	Distacco del peduncolo dopo plastica cutanea dell'avambraccio
86.88.39↔	Ampia copertura dei tessuti molli di altra sede con cheratinociti coltivati	86.89.15↔	Distacco del peduncolo dopo plastica cutanea della mano
86.88.40↔	Ampia copertura temporanea dei tessuti molli di altre parti del capo mediante combinazione di varie procedure	86.89.16↔	Distacco del peduncolo dopo plastica cutanea di parete toracica, addome e dorso
86.88.41↔	Ampia copertura temporanea dei tessuti molli del collo mediante combinazione di varie procedure	86.89.17↔	Distacco del peduncolo dopo plastica cutanea della regione inguinale e genitale
86.88.42↔	Ampia copertura temporanea dei tessuti molli di spalla e braccio mediante combinazione di varie procedure	86.89.18↔	Distacco del peduncolo dopo plastica cutanea delle natiche
86.88.43↔	Ampia copertura temporanea dei tessuti molli dell'avambraccio mediante combinazione di varie procedure	86.89.19↔	Distacco del peduncolo dopo plastica cutanea in altra sede
86.88.44↔	Ampia copertura temporanea dei tessuti molli della mano mediante combinazione di varie procedure	86.89.1a↔	Distacco del peduncolo dopo plastica cutanea di coscia e ginocchio
86.88.45↔	Ampia copertura temporanea dei tessuti molli della parete toracica e del dorso mediante combinazione di varie procedure	86.89.1b↔	Distacco del peduncolo dopo plastica cutanea di gamba e piede
86.88.46↔	Ampia copertura temporanea dei tessuti molli della regione addominale mediante combinazione di varie procedure	86.89.80↔	Revisione di plastica cutanea del capo
86.88.47↔	Ampia copertura temporanea dei tessuti molli delle estremità inferiori mediante combinazione di varie procedure	86.89.84↔	Revisione di plastica cutanea dell'avambraccio
86.88.49↔	Ampia copertura temporanea dei tessuti molli di altra sede mediante combinazione di varie procedure	86.89.85↔	Revisione di plastica cutanea della mano
86.88.90↔	Altra copertura temporanea dei tessuti molli del capo	86.89.87↔	Revisione di plastica cutanea della regione inguinale e genitale e delle natiche
86.88.91↔	Altra copertura temporanea dei tessuti molli del collo	86.89.88↔	Revisione di plastica cutanea delle estremità inferiori
86.88.92↔	Altra copertura temporanea dei tessuti molli di spalla e braccio	86.89.89↔	Revisione di plastica cutanea in altra sede
86.88.93↔	Altra copertura temporanea dei tessuti molli dell'avambraccio	86.89.99↔	Altra riparazione o ricostruzione di cute e tessuto sottocutaneo, altro
86.88.94↔	Altra copertura temporanea dei tessuti molli della mano	86.91↔	Asportazione di cute per innesto
86.88.95↔	Altra copertura temporanea dei tessuti molli della parete toracica e del dorso	86.93.00↔	Inserzione di espansore tissutale, NAS
86.88.96↔	Altra copertura temporanea dei tessuti molli della regione addominale	86.93.10↔	Inserzione di espansore tissutale nel capo
		86.93.11↔	Inserzione di espansore tissutale nel collo
		86.93.12↔	Inserzione di espansore tissutale nella spalla e nel braccio
		86.93.13↔	Inserzione di espansore tissutale nell'avambraccio
		86.93.14↔	Inserzione di espansore tissutale nella mano
		86.93.15↔	Inserzione di espansore tissutale nella parete toracica e nel dorso
		86.93.16↔	Inserzione di espansore tissutale nella regione addominale
		86.93.18↔	Inserzione di espansore tissutale nelle estremità inferiori
		86.93.99↔	Inserzione di espansore tissutale, altro

Procedura J02-4

40.40↔	Dissezione radicale del collo, NAS	40.41.14↔	Dissezione selettiva (funzionale) del collo, centrale (regione VI)
40.41.00↔	Dissezione radicale del collo monolaterale, NAS	40.41.20↔	Dissezione radicale del collo (incl. modificata)
40.41.10↔	Dissezione selettiva (funzionale) del collo, sopraomioidea (regione I-III)	40.41.21↔	Dissezione estesa del collo
40.41.11↔	Dissezione selettiva (funzionale) del collo, laterale (regione II-IV)	40.41.99↔	Dissezione radicale del collo monolaterale, altro
40.41.12↔	Dissezione selettiva (funzionale) del collo, anterolaterale (regione I-IV)	40.42↔	Dissezione radicale del collo, bilaterale
40.41.13↔	Dissezione selettiva (funzionale) del collo, posterolaterale (regione II-V)		

Procedura J02-5

16.98.11↔	Ricostruzione della parete orbitale con lembo microvascolare	25.2x.44↔	Pelviglossectomia, approccio transmandibolare, ricostruzione con innesto libero con anastomosi microvascolare
18.71.14↔	Ricostruzione di padiglione auricolare, parziale con lembo microvascolare	25.2x.54↔	Pelviglossomandibolectomia, ricostruzione con innesto libero con anastomosi microvascolare
18.71.24↔	Ricostruzione di padiglione auricolare, totale con lembo microvascolare	25.3x.14↔	Glossectomia totale, approccio transorale, ricostruzione con innesto libero con anastomosi microvascolare
25.2x.14↔	Glossectomia parziale, approccio transorale, ricostruzione con innesto libero con anastomosi microvascolare	25.3x.24↔	Glossectomia totale, approccio transmandibolare, ricostruzione con innesto libero con anastomosi microvascolare
25.2x.24↔	Glossectomia parziale, approccio transmandibolare, ricostruzione con innesto libero con anastomosi microvascolare	25.3x.39↔	Pelviglossectomia totale, approccio transorale, con altra ricostruzione
25.2x.34↔	Pelviglossectomia, approccio transorale, ricostruzione con innesto libero con anastomosi microvascolare	25.3x.44↔	Pelviglossectomia totale, approccio transmandibolare, ricostruzione con innesto libero con anastomosi microvascolare

25.3x.54↔	Pelviglossomandibolectomia totale, ricostruzione con innesto libero con anastomosi microvascolare	83.82.43↔	Innesto di altro lembo con anastomosi microvascolare da muscolo o fascia, Avambraccio
25.4x.14↔	Glossectomia radicale, approccio transorale, ricostruzione con innesto libero con anastomosi microvascolare	83.82.44↔	Innesto di altro lembo con anastomosi microvascolare da muscolo o fascia, Parete toracica, addome e dorso
25.4x.24↔	Glossectomia radicale, approccio transmandibolare, ricostruzione con innesto libero con anastomosi microvascolare	83.82.45↔	Innesto di altro lembo con anastomosi microvascolare da muscolo o fascia, Regione inguinale e genitale e natiche
25.4x.34↔	Pelviglossectomia radicale, approccio transorale, ricostruzione con innesto libero con anastomosi microvascolare	83.82.46↔	Innesto di altro lembo con anastomosi microvascolare da muscolo o fascia, Estremità inferiore
25.4x.44↔	Pelviglossectomia radicale, approccio transmandibolare, ricostruzione con innesto libero con anastomosi microvascolare	83.82.47↔	Innesto di altro lembo con anastomosi microvascolare da muscolo o fascia, Altra localizzazione
25.4x.54↔	Pelviglossomandibolectomia radicale, ricostruzione con innesto libero con anastomosi microvascolare	86.73.30↔	Trasferimento di lembo libero con anastomosi microvascolare sulla mano
27.59.40↔	Altra ricostruzione plastica di labbro e bocca mediante innesto libero con anastomosi microvascolare	86.78.10↔	Trasferimento di lembo libero con anastomosi microvascolare sul capo (eccetto labbra e bocca)
29.33.12↔	Faringectomia parziale, Ricostruzione con innesto libero con anastomosi microvascolare	86.78.11↔	Trasferimento di lembo libero con anastomosi microvascolare sul collo
29.33.21↔	Faringectomia totale, Ricostruzione con innesto libero con anastomosi microvascolare, innesto intestinale libero o pull-up gastrico	86.78.12↔	Trasferimento di lembo libero con anastomosi microvascolare su spalla e braccio
29.4x.12↔	Intervento di plastica faringea, con innesto con anastomosi microvascolare, innesto intestinale o pull-up gastrico	86.78.13↔	Trasferimento di lembo libero con anastomosi microvascolare sull'avambraccio
30.3x.15↔	Laringectomia totale, ricostruzione con innesto libero con anastomosi microvascolare	86.78.14↔	Trasferimento di lembo libero con anastomosi microvascolare su parete toracica e dorso
30.4x.15↔	Laringectomia radicale, con faringectomia, ricostruzione con innesto libero con anastomosi microvascolare	86.78.15↔	Trasferimento di lembo libero con anastomosi microvascolare sulla regione addominale
76.46.10↔	Altra ricostruzione di altre ossa facciali, Ricostruzione mediante innesto con anastomosi microvascolare	86.78.16↔	Trasferimento di lembo libero con anastomosi microvascolare sulla regione inguinale e genitale
83.43.12↔	Prelievo di altro lembo da muscolo o fascia con anastomosi microvascolare	86.78.17↔	Trasferimento di lembo libero con anastomosi microvascolare sulle natiche
83.82.40↔	Innesto di altro lembo con anastomosi microvascolare da muscolo o fascia, Testa e collo	86.78.18↔	Trasferimento di lembo libero con anastomosi microvascolare sulle estremità inferiori
83.82.41↔	Innesto di altro lembo con anastomosi microvascolare da muscolo o fascia, Spalla e ascella	86.78.19↔	Trasferimento di lembo libero con anastomosi microvascolare in altra sede
83.82.42↔	Innesto di altro lembo con anastomosi microvascolare da muscolo o fascia, Braccio e gomito		

Procedura J02-6

85.89.10↔	Mammoplastica con innesto muscolocutaneo libero	85.89.23↔	Plastica muscolocutanea con lembo di gracile
85.89.11↔	Mammoplastica con innesto (lembo) muscolocutaneo pedunculato, senza impianto di protesi	85.89.24↔	lembo perforatore (S-GAP) dell'arteria gluteale superiore
85.89.20↔	Mammoplastica tramite plastica con lembo con anastomosi microvascolare, NAS	85.89.25↔	lembo perforatore (I-GAP) dell'arteria gluteale inferiore
85.89.21↔	lembo perforatore (DIEP) dell'arteria epigastrica inferiore	85.89.29↔	Mammoplastica tramite plastica con lembo con anastomosi microvascolare, altro
85.89.22↔	lembo (SIEA) dell'arteria epigastrica inferiore superficiale		

Procedura J02-7

93.57.12‡↔ Terapia a pressione negativa continua, 8 giorni e più

Procedura J02-8

86.88.50↔	Impianto o sostituzione di sistema per terapia a pressione negativa, profondo, su ossa e articolazioni delle estremità	86.88.53↔	Impianto o sostituzione di sistema per terapia a pressione negativa, endoretale
86.88.51↔	Impianto o sostituzione di sistema per terapia a pressione negativa, profondo, su torace, mediastino e sterno	86.88.59↔	Impianto o sostituzione di sistema per terapia a pressione negativa, su cute e sottocute o in altra sede
86.88.52↔	Impianto o sostituzione di sistema per terapia a pressione negativa, sull'addome aperto		

ADRG J03

Interventi sulla pelle degli arti inferiori per ulcera o infezione / infiammazione

Diagnosi principale nella tabella J03-1 e almeno una Diagnosi nella tabella J03-2 e almeno una Procedura nella tabella J03-3

DRG J03A

Interventi sulla pelle degli arti inferiori per ulcera o infezione / infiammazione con CC estremamente gravi

PCCL > 3

DRG J03B

Interventi sulla pelle degli arti inferiori per ulcera o infezione / infiammazione senza CC estremamente gravi**Diagnosi principale J03-1**

B35.3	Tinea del piede	L89.93	Ulcera da decubito e area di pressione, di grado non specificato: Cresta iliaca
C43.7	Melanoma maligno dell'arto inferiore, inclusa l'anca	L89.94	Ulcera da decubito e area di pressione, di grado non specificato: sacro
C44.7	Tumore Maligno: Cute dell'arto inferiore, inclusa l'anca	L89.95	Ulcera da decubito e area di pressione, di grado non specificato: Ischio
D03.7	Melanoma in situ dell'arto inferiore, inclusa l'anca	L89.96	Ulcera da decubito e area di pressione, di grado non specificato: trocantere
D04.7	Carcinoma in situ: Cute dell'arto inferiore, inclusa l'anca	L89.97	Ulcera da decubito e area di pressione, di grado non specificato: Tallone
D22.7	Nevo melanocitico dell'arto inferiore, inclusa l'anca	L89.98	Ulcera da decubito e area di pressione, di grado non specificato: Altra localizzazione dell'arto inferiore
D23.7	Tumore benigno: Cute dell'arto inferiore, inclusa l'anca	L89.99	Ulcera da decubito e area di pressione, di grado non specificato: altre e non specificate sedi
L03.02	Cellulite delle dita dei piedi	L97	Ulcera dell' arto inferiore non classificata altrove
L03.11	Cellulite dell'arto inferiore	Q82.0	Linfedema ereditario
L89.00	Ulcera da decubito e area di pressione stadio I: testa	S70.0	Contusione dell'anca
L89.01	Ulcera da decubito e area di pressione stadio I: arto superiore	S70.1	Contusione della coscia
L89.02	Ulcera da decubito e area di pressione stadio I: arco neurale	S70.7	Traumatismi superficiali multipli dell'anca e della coscia
L89.03	Ulcera da decubito e area di pressione stadio I: Cresta iliaca	S70.81	Altri traumatismi superficiali dell'anca e della coscia: Escoriazione
L89.04	Ulcera da decubito e area di pressione stadio I: sacro	S70.82	Altri traumatismi superficiali dell'anca e della coscia: Formazione di vesciche (non termiche)
L89.05	Ulcera da decubito e area di pressione stadio I: Ischio	S70.83	Altri traumatismi superficiali dell'anca e della coscia: Morso o puntura d'insetto (non velenoso)
L89.06	Ulcera da decubito e area di pressione stadio I: trocantere	S70.84	Altri traumatismi superficiali dell'anca e della coscia: Corpo estraneo superficiale (scheggia)
L89.07	Ulcera da decubito e area di pressione stadio I: Tallone	S70.88	Altri traumatismi superficiali dell'anca e della coscia: Altro
L89.08	Ulcera da decubito e area di pressione stadio I: Altra localizzazione dell'arto inferiore	S70.9	Traumatismo superficiale dell'anca e della coscia non specificato
L89.09	Ulcera da decubito e area di pressione stadio I: altre e non specificate sedi	S80.0	Contusione del ginocchio
L89.10	Ulcera da decubito e area di pressione stadio II: testa	S80.1	Contusione di altre e non specificate parti della gamba
L89.11	Ulcera da decubito e area di pressione stadio II: arto superiore	S80.7	Traumatismi superficiali multipli della gamba
L89.12	Ulcera da decubito e area di pressione stadio II: arco neurale	S80.81	Altri traumatismi superficiali della gamba: Escoriazione
L89.13	Ulcera da decubito e area di pressione stadio II: Cresta iliaca	S80.82	Altri traumatismi superficiali della gamba: Formazione di vesciche (non termiche)
L89.14	Ulcera da decubito e area di pressione stadio II: sacro	S80.83	Altri traumatismi superficiali della gamba: Morso o puntura d'insetto (non velenoso)
L89.15	Ulcera da decubito e area di pressione stadio II: Ischio	S80.84	Altri traumatismi superficiali della gamba: Corpo estraneo superficiale (scheggia)
L89.16	Ulcera da decubito e area di pressione stadio II: trocantere	S80.88	Altri traumatismi superficiali della gamba: Altro
L89.17	Ulcera da decubito e area di pressione stadio II: Tallone	S80.9	Traumatismo superficiale della gamba non specificato
L89.18	Ulcera da decubito e area di pressione stadio II: Altra localizzazione dell'arto inferiore	S90.0	Contusione della caviglia
L89.19	Ulcera da decubito e area di pressione stadio II: altre e non specificate sedi	S90.1	Contusione di dito(a) del piede senza danno all'unghia
L89.20	Ulcera da decubito e area di pressione stadio III: testa	S90.2	Contusione di dito(a) del piede con danno all'unghia
L89.21	Ulcera da decubito e area di pressione stadio III: arto superiore	S90.3	Contusione di altre e non specificate parti del piede
L89.22	Ulcera da decubito e area di pressione stadio III: arco neurale	S90.7	Traumatismi superficiali multipli della caviglia e del piede
L89.23	Ulcera da decubito e area di pressione stadio III: Cresta iliaca	S90.81	Altri traumatismi superficiali della caviglia e del piede: Escoriazione
L89.24	Ulcera da decubito e area di pressione stadio III: sacro	S90.82	Altri traumatismi superficiali della caviglia e del piede: Formazione di vesciche (non termiche)
L89.25	Ulcera da decubito e area di pressione stadio III: Ischio	S90.83	Altri traumatismi superficiali della caviglia e del piede: Morso o puntura d'insetto (non velenoso)
L89.26	Ulcera da decubito e area di pressione stadio III: trocantere	S90.84	Altri traumatismi superficiali della caviglia e del piede: Corpo estraneo superficiale (scheggia)
L89.27	Ulcera da decubito e area di pressione stadio III: Tallone	S90.88	Altri traumatismi superficiali della caviglia e del piede: Altro
L89.28	Ulcera da decubito e area di pressione stadio III: Altra localizzazione dell'arto inferiore	S90.9	Traumatismo superficiale della caviglia e del piede non specificato
L89.29	Ulcera da decubito e area di pressione stadio III: altre e non specificate sedi	T13.05	Traumatismo superficiale di arto inferiore, livello non specificato: Contusione
L89.30	Ulcera da decubito e area di pressione stadio IV: testa		
L89.31	Ulcera da decubito e area di pressione stadio IV: arto superiore		
L89.32	Ulcera da decubito e area di pressione stadio IV: arco neurale		
L89.33	Ulcera da decubito e area di pressione stadio IV: Cresta iliaca		
L89.34	Ulcera da decubito e area di pressione stadio IV: sacro		
L89.35	Ulcera da decubito e area di pressione stadio IV: Ischio		
L89.36	Ulcera da decubito e area di pressione stadio IV: trocantere		
L89.37	Ulcera da decubito e area di pressione stadio IV: Tallone		
L89.38	Ulcera da decubito e area di pressione stadio IV: Altra localizzazione dell'arto inferiore		
L89.39	Ulcera da decubito e area di pressione stadio IV: altre e non specificate sedi		
L89.90	Ulcera da decubito e area di pressione, di grado non specificato: testa		
L89.91	Ulcera da decubito e area di pressione, di grado non specificato: arto superiore		
L89.92	Ulcera da decubito e area di pressione, di grado non specificato: arco neurale		

Diagnosi J03-2

L03.01	Cellulite delle dita delle mani	L89.28	Ulcera da decubito e area di pressione stadio III: Altra localizzazione dell'arto inferiore
L03.02	Cellulite delle dita dei piedi	L89.29	Ulcera da decubito e area di pressione stadio III: altre e non specificate sedi
L03.10	Cellulite dell'arto superiore	L89.30	Ulcera da decubito e area di pressione stadio IV: testa
L03.11	Cellulite dell'arto inferiore	L89.31	Ulcera da decubito e area di pressione stadio IV: arto superiore
L03.2	Cellulite flemmonosa del viso	L89.32	Ulcera da decubito e area di pressione stadio IV: arco neurale
L03.3	Cellulite flemmonosa del tronco	L89.33	Ulcera da decubito e area di pressione stadio IV: Cresta iliaca
L03.8	Cellulite flemmonosa di altre sedi	L89.34	Ulcera da decubito e area di pressione stadio IV: sacro
L03.9	Cellulite flemmonosa non specificata	L89.35	Ulcera da decubito e area di pressione stadio IV: Ischio
L89.00	Ulcera da decubito e area di pressione stadio I: testa	L89.36	Ulcera da decubito e area di pressione stadio IV: trocantere
L89.01	Ulcera da decubito e area di pressione stadio I: arto superiore	L89.37	Ulcera da decubito e area di pressione stadio IV: Tallone
L89.02	Ulcera da decubito e area di pressione stadio I: arco neurale	L89.38	Ulcera da decubito e area di pressione stadio IV: Altra localizzazione dell'arto inferiore
L89.03	Ulcera da decubito e area di pressione stadio I: Cresta iliaca	L89.39	Ulcera da decubito e area di pressione stadio IV: altre e non specificate sedi
L89.04	Ulcera da decubito e area di pressione stadio I: sacro	L89.90	Ulcera da decubito e area di pressione, di grado non specificato: testa
L89.05	Ulcera da decubito e area di pressione stadio I: Ischio	L89.91	Ulcera da decubito e area di pressione, di grado non specificato: arto superiore
L89.06	Ulcera da decubito e area di pressione stadio I: trocantere	L89.92	Ulcera da decubito e area di pressione, di grado non specificato: arco neurale
L89.07	Ulcera da decubito e area di pressione stadio I: Tallone	L89.93	Ulcera da decubito e area di pressione, di grado non specificato: Cresta iliaca
L89.08	Ulcera da decubito e area di pressione stadio I: Altra localizzazione dell'arto inferiore	L89.94	Ulcera da decubito e area di pressione, di grado non specificato: sacro
L89.09	Ulcera da decubito e area di pressione stadio I: altre e non specificate sedi	L89.95	Ulcera da decubito e area di pressione, di grado non specificato: Ischio
L89.10	Ulcera da decubito e area di pressione stadio II: testa	L89.96	Ulcera da decubito e area di pressione, di grado non specificato: trocantere
L89.11	Ulcera da decubito e area di pressione stadio II: arto superiore	L89.97	Ulcera da decubito e area di pressione, di grado non specificato: Tallone
L89.12	Ulcera da decubito e area di pressione stadio II: arco neurale	L89.98	Ulcera da decubito e area di pressione, di grado non specificato: Altra localizzazione dell'arto inferiore
L89.13	Ulcera da decubito e area di pressione stadio II: Cresta iliaca	L89.99	Ulcera da decubito e area di pressione, di grado non specificato: altre e non specificate sedi
L89.14	Ulcera da decubito e area di pressione stadio II: sacro	L97	Ulcera dell' arto inferiore non classificata altrove
L89.15	Ulcera da decubito e area di pressione stadio II: Ischio	L98.3	Cellulite con eosinofilia [Wells]
L89.16	Ulcera da decubito e area di pressione stadio II: trocantere	L98.4	Ulcera cronica della cute non classificata altrove
L89.17	Ulcera da decubito e area di pressione stadio II: Tallone		
L89.18	Ulcera da decubito e area di pressione stadio II: Altra localizzazione dell'arto inferiore		
L89.19	Ulcera da decubito e area di pressione stadio II: altre e non specificate sedi		
L89.20	Ulcera da decubito e area di pressione stadio III: testa		
L89.21	Ulcera da decubito e area di pressione stadio III: arto superiore		
L89.22	Ulcera da decubito e area di pressione stadio III: arco neurale		
L89.23	Ulcera da decubito e area di pressione stadio III: Cresta iliaca		
L89.24	Ulcera da decubito e area di pressione stadio III: sacro		
L89.25	Ulcera da decubito e area di pressione stadio III: Ischio		
L89.26	Ulcera da decubito e area di pressione stadio III: trocantere		
L89.27	Ulcera da decubito e area di pressione stadio III: Tallone		

Procedura J03-3

00.55.00↔	Inserzione di stent(s) di vasi periferici con liberazione di sostanza medicamentosa, NAS	05.26↔	Simpatectomia toracica
00.55.11↔	Inserzione di stent(s) di vasi periferici con liberazione di sostanza medicamentosa, stent drug eluting extralunghi (>10 cm)	05.29↔	Altre simpatectomie e gangliectomie
00.55.99↔	Inserzione di stent(s) di vasi periferici con liberazione di sostanza medicamentosa, altro	06.01↔	Aspirazione nella regione tiroidea
00.63↔	Inserzione percutanea di stent(s) dell'arteria carotide	06.09.00↔	Incisione della regione tiroidea, NAS
00.64↔	Inserzione percutanea di stent(s) di altre arterie precerebrali (extracraniche)	06.09.10↔	Incisione della regione tiroidea: senza ulteriori misure
00.65.00↔	Inserzione percutanea di altro(i) stent vascolare(i) intracranico(i), NAS	06.09.11↔	Incisione della regione tiroidea: drenaggio
00.65.11↔	Inserzione percutanea transluminale di microstents vascolari intracranici	06.09.12↔	Incisione della regione tiroidea: esplorazione
00.65.99↔	Inserzione percutanea di altro(i) stent vascolare(i) intracranico(i), altro	06.09.99↔	Incisione della regione tiroidea, altro
00.67.00↔	Inserzione percutanea di stent vascolare(i) centrale(i), NAS	06.91↔	Sezione dell'istmo tiroideo
00.67.10↔	Inserzione percutanea di stent vascolare(i) nella vena cava	07.22.00↔	Surrenectomia monolaterale, NAS
00.67.20↔	Inserzione percutanea di stent vascolare(i) nella vena porta	07.22.10↔	Surrenectomia monolaterale, senza ovariectomia
00.67.99↔	Inserzione percutanea di stent vascolare(i) centrale(i), altro	07.22.11↔	Surrenectomia monolaterale, con ovariectomia
01.15↔	Biopsia del cranio	07.22.12↔	Surrenectomia monolaterale, asportazione di residuo surrenale
05.21↔	Gangliectomia sfenopalatina	07.22.99↔	Surrenectomia monolaterale, altro
05.22↔	Simpatectomia cervicale	07.3↔	Surrenectomia bilaterale
05.23↔	Simpatectomia lombare	07.71↔	Esplorazione della fossa ipofisaria
05.24↔	Simpatectomia presacrale	07.72↔	Incisione dell'ipofisi
05.25↔	Simpatectomia periarteriosa	07.79↔	Altri interventi sull'ipofisi
		08.21↔	Asportazione di calazio
		08.22.00↔	Asportazione di altra lesione minore della palpebra (chirurgia micrografica), NAS
		08.22.10↔	Asportazione di altra lesione minore della palpebra, senza controllo istografico (chirurgia micrografica)
		08.22.11↔	Asportazione di altra lesione minore della palpebra, con controllo istografico (chirurgia micrografica)

08.22.99↔	Asportazione di altra lesione minore della palpebra (chirurgia micrografica), altro	08.87↔	Ritidectomia della palpebra superiore
08.23.00↔	Asportazione di lesione maggiore della palpebra, non a tutto spessore, NAS	08.89.00↔	Altra riparazione della palpebra, NAS
08.23.10↔	Asportazione di lesione maggiore della palpebra, non a tutto spessore, senza controllo istografico (chirurgia micrografica)	08.89.10↔	Riparazione della palpebra, angolo mediale o laterale
08.23.11↔	Asportazione di lesione maggiore della palpebra, non a tutto spessore, con controllo istografico (chirurgia micrografica)	08.89.11↔	Riparazione della palpebra mediante sollevamento del sopracciglio
08.23.99↔	Asportazione di lesione maggiore della palpebra, non a tutto spessore, altro	08.89.12↔	Riparazione della palpebra mediante asportazione di prolasso del corpo adiposo dell'orbita
08.24.00↔	Asportazione di lesione maggiore della palpebra, a tutto spessore, NAS	08.89.13↔	Riparazione della palpebra mediante trattamento superficiale con laser
08.24.10↔	Asportazione di lesione maggiore della palpebra, a tutto spessore, senza controllo istografico (chirurgia micrografica)	08.89.14↔	Riparazione della palpebra mediante altro allungamento della palpebra superiore
08.24.11↔	Asportazione di lesione maggiore della palpebra, a tutto spessore, con controllo istografico (chirurgia micrografica)	08.89.15↔	Riparazione della palpebra mediante allungamento della palpebra inferiore
08.24.99↔	Asportazione di lesione maggiore della palpebra, a tutto spessore, altro	08.89.99↔	Altra riparazione della palpebra, altro
08.38↔	Correzione di retrazione della palpebra	18.01↔	Perforazione del lobo dell'orecchio
08.43↔	Riparazione di entropion o ectropion con resezione cuneiforme	18.02↔	Incisione del canale uditivo esterno
08.44.00↔	Riparazione di entropion o ectropion con ricostruzione della palpebra, NAS	18.09↔	Altra incisione dell'orecchio esterno
08.44.10↔	Riparazione di entropion o ectropion con ricostruzione della palpebra, accorciamento orizzontale della palpebra	18.21.00↔	Asportazione di fistola preauricolare o di seno preauricolare, NAS
08.44.99↔	Altra riparazione di entropion o ectropion con ricostruzione della palpebra	18.21.10↔	Asportazione di fistola preauricolare o di seno preauricolare, senza controllo istografico
08.51↔	Cantotomia	18.21.11↔	Asportazione di fistola preauricolare o di seno preauricolare, con controllo istografico
08.52↔	Blefarorrafia	18.21.99↔	Asportazione di fistola preauricolare o di seno preauricolare, altro
08.59.00↔	Altra correzione della posizione della palpebra, NAS	18.29.00↔	Asportazione o distruzione di altra lesione dell'orecchio esterno, NAS
08.59.10↔	Cantoplastica, NAS	18.29.01↔	Distruzione di lesione dell'orecchio esterno o del meato uditivo esterno
08.59.11↔	Cantopessia	18.29.10↔	Asportazione di altra lesione dell'orecchio esterno o del meato uditivo esterno, senza controllo istografico
08.59.12↔	Correzione di epicanto	18.29.11↔	Asportazione di altra lesione dell'orecchio esterno o del meato uditivo esterno, con controllo istografico
08.59.99↔	Altra correzione della posizione della palpebra, altra	18.29.99↔	Asportazione o distruzione di altra lesione dell'orecchio esterno, altro
08.61.00↔	Ricostruzione della palpebra con lembo o innesto cutaneo, NAS	18.31.00↔	Asportazione radicale di lesione dell'orecchio esterno, NAS
08.61.10↔	Ricostruzione della palpebra con lembo cutaneo	18.31.10↔	Asportazione radicale di lesione dell'orecchio esterno o del meato uditivo esterno o resezione parziale del padiglione auricolare, senza controllo istografico
08.61.11↔	Ricostruzione della palpebra con innesto cutaneo	18.31.11↔	Asportazione radicale di lesione dell'orecchio esterno o del meato uditivo esterno o resezione parziale del padiglione auricolare, con controllo istografico
08.61.99↔	Altra ricostruzione della palpebra con lembo o innesto cutaneo, altro	18.31.19↔	Asportazione radicale di lesione dell'orecchio esterno, altro
08.62↔	Ricostruzione della palpebra con innesto o lembo di mucosa	18.39.00↔	Altra asportazione dell'orecchio esterno, NAS
08.63↔	Ricostruzione della palpebra con innesto del follicolo pilifero	18.39.10↔	Resezione totale del padiglione auricolare, senza controllo istografico
08.64↔	Ricostruzione della palpebra con lembo tarsoconjuntivale	18.39.11↔	Resezione del padiglione auricolare: totale, con controllo istografico
08.69.00↔	Altra ricostruzione della palpebra con lembo o innesto, NAS	18.39.19↔	Altra resezione del padiglione auricolare, altro
08.69.10↔	Ricostruzione della palpebra con cartilagine	18.39.99↔	Altra asportazione dell'orecchio esterno, altro
08.69.11↔	Ricostruzione della palpebra con materiale alloplastico	18.5↔	Correzione chirurgica di orecchio sporgente
08.69.12↔	Ricostruzione della palpebra con tecnica di avanzamento e rotazione palpebrale	18.6x.00↔	Ricostruzione del canale uditivo esterno, NAS
08.69.13↔	Ricostruzione della palpebra con allungamento della palpebra superiore	18.6x.10↔	Allargamento del canale uditivo esterno
08.69.19↔	Ricostruzione della palpebra con altro lembo o innesto	18.6x.20↔	Ricostruzione di canale uditivo esterno (preesistente)
08.69.99↔	Altra ricostruzione della palpebra con lembo o innesto, altro	18.6x.30↔	Costruzione di canale uditivo esterno (non preesistente, atresia)
08.70↔	Ricostruzione della palpebra, NAS	18.6x.99↔	Ricostruzione del canale uditivo esterno, altro
08.71↔	Ricostruzione della palpebra interessante il margine palpebrale, non a tutto spessore	18.71.00↔	Ricostruzione di padiglione auricolare, NAS
08.72↔	Altra ricostruzione della palpebra, non a tutto spessore	18.71.10↔	Ricostruzione di padiglione auricolare, parziale, NAS
08.73.00↔	Ricostruzione della palpebra interessante il margine palpebrale, a tutto spessore, NAS	18.71.11↔	Ricostruzione di padiglione auricolare, parziale con espansore tissutale
08.73.10↔	Ricostruzione con lembo di avanzamento del margine palpebrale	18.71.12↔	Ricostruzione di padiglione auricolare, parziale con lembo galeale
08.73.99↔	Altra ricostruzione della palpebra interessante il margine palpebrale, a tutto spessore	18.71.13↔	Ricostruzione di padiglione auricolare, parziale con innesto di cartilagine
08.74.00↔	Altra ricostruzione della palpebra a tutto spessore, NAS	18.71.14↔	Ricostruzione di padiglione auricolare, parziale con lembo microvascolare
08.74.10↔	Allungamento della palpebra superiore	18.71.19↔	Ricostruzione di padiglione auricolare, parziale, altro
08.74.99↔	Altra ricostruzione della palpebra a tutto spessore, altro	18.71.20↔	Ricostruzione di padiglione auricolare, totale, NAS
08.82↔	Riparazione di lacerazione della palpebra interessante il margine palpebrale, non a tutto spessore	18.71.21↔	Ricostruzione di padiglione auricolare, totale con espansore tissutale
08.83↔	Altra riparazione di lacerazione della palpebra, non a tutto spessore	18.71.22↔	Ricostruzione di padiglione auricolare, totale con lembo galeale
08.84↔	Riparazione di lacerazione della palpebra interessante il margine palpebrale, a tutto spessore		
08.85↔	Altra ricostruzione di lacerazione della palpebra, a tutto spessore		
08.86↔	Ritidectomia della palpebra inferiore		

18.71.23↔	Ricostruzione di padiglione auricolare, totale con innesto di cartilagine	21.88.99↔	Altra plastica del setto, altro
18.71.24↔	Ricostruzione di padiglione auricolare, totale con lembo microvascolare	21.89↔	Altri interventi di riparazione e di plastica del naso
18.71.29↔	Ricostruzione di padiglione auricolare, totale, altro	21.91↔	Lisi di aderenze del naso
18.71.30↔	Impianto di materiale alloplastico nella ricostruzione di padiglione auricolare	24.0↔	Incisione di gengiva o di osso alveolare
18.71.99↔	Ricostruzione di padiglione auricolare, altro	24.11.00↔	Biopsia della gengiva, NAS
18.72↔	Reimpianto di orecchio amputato	24.11.10↔	Biopsia chiusa (agobiopsia) della gengiva
18.79↔	Altra riparazione plastica dell'orecchio esterno	24.11.20↔	Biopsia a cielo aperto (con incisione) della gengiva
18.9↔	Altri interventi sull'orecchio esterno	24.11.99↔	Biopsia della gengiva, altro
19.9x.00↔	Altra riparazione dell'orecchio medio, NAS	24.12.00↔	Biopsia dell'alveolo, NAS
19.9x.10↔	Interventi microchirurgici sull'orecchio medio, NAS	24.12.10↔	Biopsia chiusa (agobiopsia) dell'alveolo
19.9x.11↔	Riduzione di cavità timpanomastoidea	24.12.20↔	Biopsia a cielo aperto (con incisione) dell'alveolo
19.9x.12↔	Riparazione dell'orecchio medio: Reimpianto / riparazione della parete posteriore del meato uditivo	24.12.99↔	Biopsia dell'alveolo, altro
19.9x.13↔	Ricostruzione dell'orecchio medio	24.31↔	Asportazione di lesione o tessuto della gengiva
19.9x.14↔	Chiusura di fistola mastoidea	24.5x.00↔	Alveoplastica, NAS
19.9x.19↔	Interventi microchirurgici sull'orecchio medio, altro	24.5x.10↔	Alveoplastica con innesto
19.9x.99↔	Altra riparazione dell'orecchio medio, altro	24.5x.99↔	Alveoplastica, altro
21.07↔	Controllo di epistassi mediante asportazione della mucosa nasale e innesto di cute del setto e della parete laterale del naso	24.7↔	Applicazione di apparecchio ortodontico
21.1↔	Incisione del naso	24.91.00↔	Estensione o approfondimento del solco linguale o buccolabiale, NAS
21.30↔	Asportazione o distruzione di lesione del naso, NAS	24.91.10↔	Vestiboloplastica
21.31.00↔	Asportazione o distruzione locale di lesione intranasale, NAS	24.91.11↔	Plastica del pavimento della bocca
21.31.10↔	Asportazione locale di lesione endonasale, approccio endonasale	24.91.99↔	Estensione o approfondimento del solco linguale o buccolabiale, altro
21.31.12↔	Distruzione di lesione endonasale	25.02↔	Biopsia aperta della lingua
21.31.19↔	Asportazione locale di lesione endonasale, altro	27.1↔	Incisione del palato
21.31.99↔	Asportazione o distruzione locale di lesione intranasale, altro	27.21.00↔	Biopsia del palato osseo, NAS
21.32.00↔	Asportazione o distruzione locale di altra lesione del naso, NAS	27.21.10↔	Biopsia chiusa (agobiopsia) del palato osseo
21.32.10↔	Asportazione o distruzione locale di altra lesione del naso, senza controllo istografico	27.21.20↔	Biopsia a cielo aperto (con incisione) del palato osseo
21.32.11↔	Asportazione o distruzione locale di altra lesione del naso, con controllo istografico	27.21.99↔	Biopsia del palato osseo, altro
21.32.99↔	Asportazione o distruzione locale di altra lesione del naso, altro	27.22.00↔	Biopsia dell'ugola e del palato molle, NAS
21.4x.00↔	Resezione del naso, NAS	27.22.10↔	Biopsia chiusa (agobiopsia) dell'ugola e del palato molle
21.4x.10↔	Resezione del naso, parziale, senza controllo istografico	27.22.20↔	Biopsia a cielo aperto (con incisione) dell'ugola e del palato molle
21.4x.11↔	Resezione del naso, parziale, con controllo istografico	27.22.99↔	Biopsia dell'ugola e del palato molle, altro
21.4x.20↔	Resezione del naso, subtotala, senza controllo istografico	27.23.00↔	Biopsia del labbro, NAS
21.4x.21↔	Resezione del naso, subtotala, con controllo istografico	27.23.10↔	Biopsia chiusa (agobiopsia) del labbro
21.4x.30↔	Resezione del naso, totale, senza controllo istografico	27.23.20↔	Biopsia a cielo aperto (con incisione) del labbro
21.4x.31↔	Resezione del naso, totale, con controllo istografico	27.23.99↔	Biopsia del labbro, altro
21.4x.99↔	Altra resezione del naso	27.24.00↔	Biopsia della bocca, struttura non specificata, NAS
21.72↔	Riduzione aperta di frattura nasale	27.24.10↔	Biopsia chiusa (agobiopsia) di mucosa della guancia, pavimento della bocca e altre strutture della bocca
21.83.00↔	Ricostruzione totale del naso, NAS	27.24.20↔	Biopsia a cielo aperto (con incisione) di mucosa della guancia, pavimento della bocca e altre strutture della bocca
21.83.10↔	Rinosettoplastica con correzione di cartilagine o osso, con innesti autologhi locali	27.24.99↔	Biopsia della bocca, struttura non specificata, altro
21.83.11↔	Rinosettoplastica con correzione di cartilagine o osso, con innesti autologhi distali, trapianti allogenici o xenogenici	27.42↔	Ampia asportazione di lesione del labbro
21.83.12↔	Rinosettoplastica con correzione di osso e cartilagine	27.43.00↔	Altra asportazione di lesione o tessuto del labbro, NAS
21.83.20↔	Ricostruzione totale del naso con impianto di materiale alloplastico	27.43.10↔	Altra asportazione di lesione o tessuto del labbro, asportazione locale
21.83.99↔	Ricostruzione totale del naso, altro	27.43.99↔	Altra asportazione di lesione o tessuto del labbro, altro
21.84↔	Revisione di rinoplastica	27.44.00↔	Asportazione radicale di lesione del labbro, NAS
21.85↔	Rinoplastica di ingrandimento	27.44.10↔	Asportazione radicale di lesione del labbro con controllo istografico
21.86.00↔	Rinoplastica delle parti molli, NAS	27.44.20↔	Asportazione radicale di lesione cutanea del labbro con innesto o trasposizione di cute
21.86.10↔	Rinoplastica delle parti molli, naso esterno	27.44.99↔	Asportazione radicale di lesione del labbro, altro
21.86.11↔	Rinoplastica con lembo locale o distale	27.49.00↔	Altra asportazione della bocca, NAS
21.86.99↔	Rinoplastica delle parti molli, altro	27.49.10↔	Asportazione della guancia
21.87↔	Altra rinoplastica	27.49.11↔	Asportazione del pavimento della bocca
21.88.00↔	Altra plastica del setto, NAS	27.49.99↔	Altra asportazione della bocca, altro
21.88.10↔	Plastica del setto, ispessimento del setto	27.54.00↔	Riparazione di schisi (congenita) del labbro, NAS
21.88.11↔	Plastica del setto, Riparazione di scorrimento del setto con lembo mucoso scorrevole	27.54.10↔	Labioplastica per schisi (congenita) del labbro
21.88.12↔	Plastica del setto, Correzione plastica senza resezione	27.54.11↔	Intervento secondario per schisi (congenita) del labbro
21.88.13↔	Plastica del setto, Correzione plastica con resezione	27.54.99↔	Riparazione di schisi (congenita) del labbro, altro
21.88.14↔	Plastica del setto, Ricostruzione plastica del setto nasale, con innesto autologo locale (controlaterale)	27.55.00↔	Innesto a tutto spessore di cute su labbro e bocca, NAS
21.88.15↔	Plastica del setto, Ricostruzione plastica del setto nasale, con innesti autologhi distali, trapianti allogenici o xenogenici	27.55.10↔	Piccolo innesto a tutto spessore su labbro e bocca
		27.55.20↔	Ampio innesto a tutto spessore su labbro e bocca
		27.55.99↔	Innesto a tutto spessore di cute su labbro e bocca, altro
		27.57.00↔	Impianto di innesto pedunculato o libero su labbro e bocca, NAS
		27.57.10↔	Impianto di innesto libero con anastomosi microvascolare su labbro e bocca
		27.57.11↔	Impianto di lembo a distanza pedunculato su labbro e bocca

27.57.99↔	Innesto di lembo peduncolato o libero su labbro e bocca, altro	30.4x.21↔	Laringectomia radicale, con faringectomia e tiroidectomia, ricostruzione con mucosa locale
27.58↔	Revisione di lembo peduncolato o libero o di innesto cutaneo libero di labbro e bocca	30.4x.22↔	Laringectomia radicale, con faringectomia e tiroidectomia, ricostruzione con innesto non vascolarizzato
27.59.00↔	Altra ricostruzione plastica di labbro e bocca, NAS	30.4x.23↔	Laringectomia radicale, con faringectomia e tiroidectomia, ricostruzione con lembo regionale peduncolato
27.59.10↔	Piccolo innesto cutaneo rigenerativo temporaneo nel labbro	30.4x.24↔	Laringectomia radicale, con faringectomia e tiroidectomia, ricostruzione con lembo peduncolato
27.59.11↔	Ampio innesto cutaneo rigenerativo temporaneo nel labbro	30.4x.25↔	Laringectomia radicale, con faringectomia e tiroidectomia, ricostruzione con innesto libero con anastomosi microvascolare
27.59.20↔	Piccola copertura dei tessuti molli del labbro con cheratinociti coltivati	30.4x.26↔	Laringectomia radicale, con faringectomia e tiroidectomia, ricostruzione con innesto intestinale libero
27.59.21↔	Ampia copertura dei tessuti molli del labbro con cheratinociti coltivati	30.4x.27↔	Laringectomia radicale, con faringectomia e tiroidectomia, ricostruzione con pull-up gastrico
27.59.30↔	Piccola copertura temporanea dei tessuti molli del labbro mediante combinazione di varie procedure	30.4x.29↔	Laringectomia radicale, con faringectomia e tiroidectomia, altra ricostruzione
27.59.31↔	Ampia copertura temporanea dei tessuti molli del labbro mediante combinazione di varie procedure	30.4x.99↔	Laringectomia radicale, altro
27.59.40↔	Altra ricostruzione plastica di labbro e bocca mediante innesto libero con anastomosi microvascolare	31.72↔	Chiusura di fistola esterna della trachea
27.59.41↔	Altra ricostruzione plastica di labbro e bocca con lembo a distanza peduncolato	33.33↔	Pneumoperitoneo per collasso del polmone
27.59.50↔	Distacco del peduncolo dopo plastica cutanea del labbro	33.42↔	Chiusura di fistola bronchiale
27.59.60↔	Inserzione di espansore tissutale nel labbro	34.03↔	Riapertura di toracotomia (recente)
27.59.99↔	Altra ricostruzione plastica di labbro e bocca, altro	34.23.00↔	Biopsia della parete toracica, NAS
27.61↔	Sutura di lacerazione del palato	34.23.10↔	Biopsia chiusa (agobiopsia) della parete toracica
27.62.00↔	Correzione di palatoschisi, NAS	34.23.20↔	Biopsia a cielo aperto della parete toracica
27.62.10↔	Ricostruzione plastica primaria del palato osseo senza innesto osseo	34.23.99↔	Biopsia della parete toracica, altro
27.62.11↔	Ricostruzione plastica primaria del palato osseo con innesto osseo	34.3x.00↔	Asportazione o distruzione di lesione o tessuto del mediastino, NAS
27.62.20↔	Ricostruzione plastica secondaria del palato osseo senza innesto osseo	34.3x.10↔	Asportazione di lesione o tessuto del mediastino
27.62.99↔	Correzione di palatoschisi, altro	34.3x.20↔	Resezione di lesione o tessuto del mediastino, NAS
27.63.00↔	Revisione di correzione di palatoschisi, NAS	34.3x.21↔	Resezione di lesione o tessuto del mediastino, senza resezione di organi mediastinici
27.63.10↔	Revisione di correzione di palatoschisi, Gnatoplastica	34.3x.22↔	Resezione di lesione o tessuto del mediastino, con resezione polmonare o resezione parziale della parete toracica
27.63.11↔	Revisione di correzione di palatoschisi, Gnatoplastica con osteoplastica	34.3x.23↔	Resezione di lesione o tessuto del mediastino, con resezione parziale del pericardio
27.63.20↔	Revisione di correzione di palatoschisi, Correzione secondaria di gnatoschisi	34.3x.24↔	Resezione di lesione o tessuto del mediastino, con sostituzione vascolare mediante protesi
27.63.99↔	Revisione di correzione di palatoschisi, altro	34.3x.25↔	Resezione di lesione o tessuto del mediastino, con resezione polmonare e sostituzione vascolare
27.92↔	Incisione della bocca, struttura non specificata	34.3x.26↔	Resezione di lesione o tessuto del mediastino, con resezione polmonare e resezione parziale del pericardio
27.99↔	Altri interventi sul cavo orale	34.3x.27↔	Resezione di lesione o tessuto del mediastino, con resezione parziale del pericardio e sostituzione vascolare
29.12.00↔	Biopsia faringea, NAS	34.3x.28↔	Resezione di lesione o tessuto del mediastino, con resezione parziale di polmone e pericardio e sostituzione vascolare
29.12.10↔	Biopsia faringea chiusa (agobiopsia)	34.3x.29↔	Resezione di lesione o tessuto del mediastino, altro
29.12.20↔	Biopsia a cielo aperto dell'ipofaringe	34.3x.30↔	Distruzione di lesione o tessuto del mediastino
29.12.30↔	Biopsia a cielo aperto della nasofaringe	34.3x.99↔	Asportazione o distruzione di lesione o tessuto del mediastino, altro
29.12.99↔	Biopsia faringea, altro	34.4x.00↔	Asportazione o distruzione di lesione della parete toracica, NAS
29.2x.00↔	Asportazione di cisti o vestigia di fessura branchiale, NAS	34.4x.10↔	Asportazione di lesione della parete toracica
29.2x.10↔	Asportazione di cisti laterale del collo	34.4x.20↔	Resezione parziale di lesione della parete toracica, NAS
29.2x.11↔	Asportazione di cisti o vestigia di fessura branchiale quale intervento secondario	34.4x.21↔	Resezione parziale di lesione della parete toracica, senza ricostruzione
29.2x.20↔	Intervento su vestigia di arco branchiale, NAS	34.4x.22↔	Resezione parziale di lesione della parete toracica, con ricostruzione
29.2x.21↔	Intervento su vestigia di arco branchiale, intervento secondario	34.4x.30↔	Resezione di lesione della parete toracica, asportazione completa dello sterno, NAS
29.2x.99↔	Asportazione di cisti o vestigia di fessura branchiale, altro	34.4x.31↔	Resezione di lesione della parete toracica, asportazione completa dello sterno, senza ricostruzione
29.52↔	Chiusura di fistola di fessura branchiale	34.4x.32↔	Resezione di lesione della parete toracica, asportazione completa dello sterno, con ricostruzione
30.4x.00↔	Laringectomia radicale, NAS	34.71↔	Sutura di lacerazione della parete toracica
30.4x.10↔	Laringectomia radicale, con faringectomia, senza ricostruzione	34.72↔	Chiusura di toracostomia
30.4x.11↔	Laringectomia radicale, con faringectomia, ricostruzione con mucosa locale	34.73↔	Chiusura di altra fistola del torace
30.4x.12↔	Laringectomia radicale, con faringectomia, ricostruzione con innesto non vascolarizzato	34.79.00↔	Altra riparazione della parete toracica, NAS
30.4x.13↔	Laringectomia radicale, con faringectomia, ricostruzione con lembo regionale peduncolato	34.79.10↔	Altra riparazione della parete toracica, chiusura secondaria di toracotomia, NAS
30.4x.14↔	Laringectomia radicale, con faringectomia, ricostruzione con lembo peduncolato	34.79.11↔	Altra riparazione della parete toracica, chiusura secondaria di toracotomia, con filo
30.4x.15↔	Laringectomia radicale, con faringectomia, ricostruzione con innesto libero con anastomosi microvascolare	34.79.12↔	Altra riparazione della parete toracica, chiusura secondaria di toracotomia, con placca
30.4x.16↔	Laringectomia radicale, con faringectomia, ricostruzione con innesto intestinale libero		
30.4x.17↔	Laringectomia radicale, con faringectomia, ricostruzione con pull-up gastrico		
30.4x.19↔	Laringectomia radicale, con faringectomia, altra ricostruzione		
30.4x.20↔	Laringectomia radicale, con faringectomia e tiroidectomia, senza ricostruzione		

34.79.19↔	Altra riparazione della parete toracica, chiusura secondaria di toracotomia, altro	39.25.20↔	Bypass ilio-femorale, NAS
34.79.20↔	Altra riparazione chirurgica a cielo aperto, della parete toracica, stabilizzazione, NAS	39.25.21↔	Bypass ilio-iliaco
34.79.21↔	Altra riparazione chirurgica a cielo aperto, della parete toracica, stabilizzazione, con filo	39.25.22↔	Bypass ilio-femorale
34.79.22↔	Altra riparazione chirurgica a cielo aperto, della parete toracica, stabilizzazione, con placca	39.25.23↔	Bypass ilio-popliteo
34.79.29↔	Altra riparazione chirurgica a cielo aperto della parete toracica, stabilizzazione, altro	39.25.24↔	Bypass ilio-crutale
34.79.30↔	Altra riparazione della parete toracica, riduzione aperta di frattura sternale, NAS	39.25.29↔	Bypass ilio-femorale, NAS
34.79.31↔	Altra riparazione della parete toracica, riduzione aperta di frattura sternale, con filo	39.25.30↔	Bypass otturatorio (extraanatomico)
34.79.32↔	Altra riparazione della parete toracica, riduzione aperta di frattura sternale, con placca	39.25.99↔	Bypass aorto-iliaco-femorale, altro
34.79.39↔	Altra riparazione della parete toracica, riduzione aperta di frattura sternale, altro	39.27.00↔	Arteriovenostomia per dialisi renale, NAS
34.79.40↔	Altra riparazione della parete toracica, osteoplastica e innesto osseo	39.27.10↔	Fistola arteriovenosa per emodialisi
34.79.99↔	Altra riparazione della parete toracica, altro	39.27.11↔	Fistola arteriovenosa di materiale alloigeno o alloplastico per emodialisi
34.85↔	Impianto di pace-maker diaframmatico	39.27.99↔	Arteriovenostomia per dialisi renale, altro
34.89.00↔	Altri interventi sul diaframma, NAS	39.29.00↔	Altri shunt o bypass vascolari (periferici), NAS
34.89.10↔	Altri interventi sul diaframma, incisione	39.29.10↔	Shunt o bypass vascolari di arterie dell'arto inferiore, NAS
34.89.99↔	Altri interventi sul diaframma, altro	39.29.11↔	Shunt o bypass vascolari femoro-femorale
37.31.00↔	Pericardiectomia, NAS	39.29.12↔	Shunt o bypass vascolari femoro-popliteo
37.31.10↔	Pericardiectomia, parziale	39.29.13↔	Shunt o bypass vascolari femoro-crutale
37.31.20↔	Pericardiectomia, totale	39.29.14↔	Shunt o bypass vascolari femoro-pedidio
37.31.30↔	Adesiolisi del pericardio	39.29.15↔	Shunt o bypass vascolari popliteo-crutale e popliteo-pedidio
37.31.99↔	Pericardiectomia, altro	39.29.16↔	Shunt o bypass vascolari di arterie della gamba e del piede
37.67.12↔	Rimozione o revisione di sistema di modulazione della contrattilità cardiaca (CCM)	39.29.19↔	Shunt o bypass vascolari di arterie dell'arto inferiore, altro
37.79.00↔	Revisione o riposizionamento di tasca di dispositivo cardiaco, NAS	39.29.20↔	Shunt o bypass vascolari di arterie dell'arto superiore
37.79.99↔	Revisione o riposizionamento di tasca di dispositivo cardiaco, altro	39.29.30↔	Altri shunt o bypass vascolari (periferici), extraanatomici, NAS
37.89.00↔	Revisione o rimozione di pace-maker, NAS	39.29.31↔	Shunt o bypass vascolare succlavia-femorale
37.89.10↔	Revisione di pace-maker, defibrillatore, sincronizzatore o registratore di eventi cardiaci	39.29.32↔	Shunt o bypass vascolare axillo-femorale
37.89.30↔	Revisione di pace-maker a camera tripla, NAS	39.29.33↔	Bypass crossover femoro-femorale
37.89.31↔	Sostituzione del generatore di impulsi di un qualsiasi pace-maker a camera tripla, NAS	39.29.39↔	Altri shunt o bypass vascolari (periferici), extraanatomici, altro
37.89.39↔	Revisione di pace-maker a camera tripla, altro	39.29.40↔	Shunt o bypass vascolari di vene
37.89.40↔	Rimozione (senza sostituzione) di pace-maker o pace-maker con risincronizzazione, NAS	39.29.80↔	Shunt temporaneo intraoperatorio, NAS
37.89.41↔	Rimozione di pace-maker	39.29.81↔	Shunt temporaneo intraoperatorio, arterio-arterioso
37.89.42↔	Rimozione di pace-maker con risincronizzazione	39.29.82↔	Shunt temporaneo intraoperatorio, arterio-venoso
37.89.49↔	Rimozione (senza sostituzione) di pace-maker o pace-maker con risincronizzazione, altro	39.29.89↔	Shunt temporaneo intraoperatorio, altro
37.89.50↔	Rimozione di pace-maker, defibrillatore, sincronizzatore o registratore di eventi cardiaci	39.29.99↔	Altri shunt o bypass vascolari (periferici), altro
37.89.99↔	Revisione o rimozione di pace-maker, altro	39.49.00↔	Altra revisione di interventi vascolari, NAS
37.99.00↔	Altri interventi sul cuore e sul pericardio, NAS	39.49.10↔	Revisione di anastomosi vascolare
37.99.10↔	Trapianto intramiocardico di cellule staminali, NAS	39.49.20↔	Revisione di impianto vascolare
37.99.11↔	Trapianto intramiocardico di cellule staminali senza arricchimento di frazioni di cellule staminali né moltiplicazione in coltura	39.49.21↔	Sostituzione di impianto vascolare
37.99.12↔	Trapianto intramiocardico di cellule staminali con arricchimento di frazioni di cellule staminali o moltiplicazione in coltura	39.49.22↔	Rimozione di impianto vascolare
37.99.19↔	Trapianto intramiocardico di cellule staminali, altro	39.49.30↔	Sostituzione di condotto cardiaco
37.99.20↔	Interventi per anomalie congenite del cuore, NAS	39.49.99↔	Altra revisione di interventi vascolari, altro
37.99.29↔	Interventi per anomalie congenite del cuore, altro	39.55↔	Reimpianto di vaso renale aberrante
37.99.30↔	Legatura di orecchietta cardiaca	39.59.00↔	Altra riparazione di vasi, NAS
37.99.80↔	Reintervento su cuore e pericardio	39.59.10↔	Trasposizione di arterie, NAS
37.99.99↔	Altri interventi sul cuore e sul pericardio, altro	39.59.11↔	Trasposizione del tratto extracranico dell'arteria vertebrale
39.25.00↔	Bypass aorto-iliaco-femorale, NAS	39.59.12↔	Trasposizione di altre arterie extracraniche del capo e del collo
39.25.10↔	Bypass aorto-iliaco-femorale, aortico, NAS	39.59.13↔	Trasposizione di arterie dell'arto superiore
39.25.11↔	Bypass aorto-iliaco	39.59.14↔	Trasposizione di arterie toraciche
39.25.12↔	Bypass aorto-femorale	39.59.15↔	Trasposizione dell'arteria gastrica, arteria epatica e arteria splenica
39.25.13↔	Bypass aorto-popliteo	39.59.16↔	Trasposizione dell'arteria renale
39.25.14↔	Bypass aorto-crutale	39.59.17↔	Trasposizione dell'arteria mesenterica
39.25.19↔	Bypass aorto-iliaco-femorale, aortico, altro	39.59.18↔	Trasposizione di altre arterie viscerali
		39.59.19↔	Trasposizione dell'arteria iliaca
		39.59.20↔	Trasposizione di altre arterie addominali
		39.59.21↔	Trasposizione di arterie dell'arto inferiore
		39.59.29↔	Trasposizione di arterie, altro
		39.59.30↔	Altra riparazione di vasi del capo e del collo, NAS
		39.59.31↔	Altra riparazione di vasi intracranici
		39.59.32↔	Altra riparazione del tratto extracranico dell'arteria vertebrale
		39.59.33↔	Altra riparazione di arterie extracraniche del capo e del collo, altro
		39.59.34↔	Altra riparazione della vena giugulare
		39.59.39↔	Altra riparazione di vasi del capo e del collo, altro
		39.59.40↔	Altra riparazione di vasi dell'arto superiore, NAS
		39.59.41↔	Altra riparazione di arterie dell'arto superiore, NAS
		39.59.42↔	Altra riparazione della vena succlavia, vena ascellare e vena brachiocefalica
		39.59.48↔	Altra riparazione di altre vene profonde dell'arto superiore
		39.59.49↔	Altra riparazione di vasi dell'arto superiore, altro

39.59.50↔	Altra riparazione di vasi toracici, NAS	40.22.10↔	Asportazione di linfonodo mammario interno, per via toracoscopica
39.59.51↔	Altra riparazione dell'aorta toracica	40.22.20↔	Asportazione di linfonodo mammario interno, chirurgica a cielo aperto
39.59.52↔	Altra riparazione dell'arteria polmonare	40.22.99↔	Asportazione di linfonodo mammario interno, altro
39.59.53↔	Altra riparazione di arterie toraciche, altro	40.23.00↔	Asportazione di linfonodo ascellare, NAS
39.59.54↔	Altra riparazione della vena polmonare	40.23.10↔	Asportazione di linfonodo ascellare, senza marcatura
39.59.55↔	Altra riparazione della vena cava superiore	40.23.11↔	Asportazione di linfonodo ascellare, con marcatura con radionuclidi o colorante (linfadenectomia del linfonodo sentinella)
39.59.59↔	Altra riparazione di vasi toracici, altro	40.23.99↔	Asportazione di linfonodo ascellare, altro
39.59.60↔	Altra riparazione di arterie addominali, NAS	40.24.00↔	Asportazione di linfonodo inguinale, NAS
39.59.61↔	Altra riparazione dell'aorta addominale	40.24.10↔	Asportazione di linfonodo inguinale, chirurgica a cielo aperto, senza marcatura
39.59.62↔	Altra riparazione del tronco celiaco	40.24.11↔	Asportazione di linfonodo inguinale, con marcatura con radionuclidi o colorante (linfadenectomia del linfonodo sentinella)
39.59.63↔	Altra riparazione dell'arteria gastrica	40.24.20↔	Asportazione di linfonodo inguinale, per via laparoscopica
39.59.64↔	Altra riparazione dell'arteria epatica	40.24.99↔	Asportazione di linfonodo inguinale, altro
39.59.65↔	Altra riparazione dell'arteria splenica	40.29.00↔	Asportazione semplice di altre strutture linfatiche, NAS
39.59.66↔	Altra riparazione dell'arteria renale	40.29.10↔	Asportazione di linfonodo mediastinico, NAS
39.59.67↔	Altra riparazione dell'arteria mesenterica	40.29.11↔	Asportazione di linfonodo mediastinico, chirurgica a cielo aperto
39.59.68↔	Altra riparazione dell'arteria iliaca	40.29.12↔	Asportazione di linfonodo mediastinico, per via toracoscopica
39.59.69↔	Altra riparazione di arterie addominali, altro	40.29.19↔	Asportazione di linfonodo mediastinico, altro
39.59.70↔	Altra riparazione di vene addominali, NAS	40.29.20↔	Asportazione di linfonodo para-aortico
39.59.71↔	Altra riparazione della vena cava inferiore	40.29.30↔	Asportazione di linfonodo iliaco
39.59.72↔	Altra riparazione della vena iliaca	40.29.70↔	Asportazione di linfangioma o di igroma cistico
39.59.79↔	Altra riparazione di vene addominali, altro	40.29.80↔	Asportazione di più stazioni linfonodali addominali (con biopsia epatica), NAS
39.59.80↔	Altra riparazione di vasi dell'arto inferiore, NAS	40.29.81↔	Asportazione di più stazioni linfonodali addominali (con biopsia epatica), chirurgica a cielo aperto [laparotomia di staging]
39.59.81↔	Altra riparazione di arterie dell'arto inferiore	40.29.82↔	Asportazione di più stazioni linfonodali addominali (con biopsia epatica), per via laparoscopica [laparoscopia di staging]
39.59.82↔	Altra riparazione della vena femorale	40.29.89↔	Asportazione di più stazioni linfonodali addominali (con biopsia epatica), altro
39.59.83↔	Altra riparazione della vena poplitea	40.29.99↔	Asportazione semplice di altre strutture linfatiche, altro
39.59.88↔	Altra riparazione di altre vene profonde dell'arto inferiore	40.3x.00↔	Asportazione di linfonodi regionali, NAS
39.59.89↔	Altra riparazione di vasi dell'arto inferiore, altro	40.3x.09↔	Asportazione di linfonodi regionali, altro
39.59.90↔	Altra riparazione di vasi, valvuloplastica venosa	40.3x.10↔	Linfadenectomia regionale quale intervento indipendente, NAS
39.59.99↔	Altra riparazione di vasi, altro	40.3x.11↔	Linfadenectomia regionale quale intervento indipendente, cervicale
39.90.00↔	Inserzione di stent(s) di vasi periferici senza liberazione di sostanza medicamentosa, NAS	40.3x.12↔	Linfadenectomia regionale quale intervento indipendente, ascellare
39.90.10↔	Inserzione di stent(s) vascolari in vasi non cardiaci, bare stents	40.3x.13↔	Linfadenectomia regionale quale intervento indipendente, para-aortica, pelvica, otturatoria o iliaca
39.90.11↔	Inserzione di stent(s) vascolari in vasi non cardiaci, stents bioassorbibili	40.3x.14↔	Linfadenectomia regionale quale intervento indipendente, inguinale, chirurgica a cielo aperto
39.90.12↔	Inserzione di stent(s) vascolari in vasi non cardiaci, stents di grande diametro NAS	40.3x.15↔	Linfadenectomia regionale quale intervento indipendente, inguinale, per via laparoscopica
39.90.13↔	Inserzione di stent(s) vascolari in vasi non cardiaci, stents di grande diametro non ricoperti	40.3x.16↔	Linfadenectomia regionale quale intervento indipendente, mediastinica e peribronchiale
39.90.14↔	Inserzione di stent(s) vascolari in vasi non cardiaci, stents di grande diametro ricoperti	40.3x.19↔	Linfadenectomia regionale quale intervento indipendente, altro
39.90.15↔	Inserzione di stent(s) vascolari in vasi non cardiaci, stents ricoperti (stentgraft) in vasi non aneurismatici	40.3x.20↔	Linfadenectomia regionale in corso di altro intervento, NAS
39.90.16↔	Inserzione di stent(s) vascolari in vasi non cardiaci, stent ricoperti (stentgraft) con superficie bioattiva	40.3x.21↔	Linfadenectomia regionale in corso di altro intervento, cervicale
39.90.19↔	Inserzione di stent(s) vascolari in vasi non cardiaci, altri stents	40.3x.22↔	Linfadenectomia regionale in corso di altro intervento, ascellare
39.90.30↔	Inserzione di stents extralunghi (> 10 cm) in vasi non cardiaci, NAS	40.3x.23↔	Linfadenectomia regionale in corso di altro intervento, para-aortica, pelvica o iliaca
39.90.31↔	Inserzione di bare stents extralunghi (> 10 cm) in vasi non cardiaci	40.3x.24↔	Linfadenectomia regionale in corso di altro intervento, otturatoria
39.90.32↔	Inserzione di stents ricoperti extralunghi (> 10 cm) in vasi non cardiaci	40.3x.25↔	Linfadenectomia regionale in corso di altro intervento, inguinale
39.90.39↔	Inserzione di stents extralunghi (> 10 cm) in vasi non cardiaci, altro	40.3x.26↔	Linfadenectomia regionale in corso di altro intervento, mediastinica e peribronchiale
40.0↔	Incisione di strutture linfatiche	40.3x.29↔	Linfadenectomia regionale in corso di altro intervento, altro
40.11.00↔	Biopsia di strutture linfatiche, NAS	40.40↔	Dissezione radicale del collo, NAS
40.11.10↔	Biopsia a cielo aperto (mediante incisione) di linfonodo mediastinico, paraaortico, iliaco o pelvico	40.41.00↔	Dissezione radicale del collo monolaterale, NAS
40.11.11↔	Biopsia a cielo aperto (mediante incisione) di linfonodo cervicale, sopraclavicolare, ascellare o inguinale	40.41.10↔	Dissezione selettiva (funzionale) del collo, sopraomioideia (regione I-III)
40.11.20↔	Biopsia chiusa [percutanea] [agobiopsia] di linfonodi	40.41.11↔	Dissezione selettiva (funzionale) del collo, laterale (regione II-IV)
40.11.99↔	Biopsia di strutture linfatiche, altro	40.41.12↔	Dissezione selettiva (funzionale) del collo, anterolaterale (regione I-IV)
40.19.00↔	Altre procedure diagnostiche sulle strutture linfatiche, NAS		
40.19.99↔	Altre procedure diagnostiche sulle strutture linfatiche, altro		
40.21.00↔	Asportazione di linfonodo cervicale profondo, NAS		
40.21.10↔	Asportazione di singoli linfonodi e vasi linfatici, cervicali, senza marcatura		
40.21.11↔	Asportazione di singoli linfonodi e vasi linfatici, cervicali, con marcatura con radionuclidi o colorante (linfadenectomia del linfonodo sentinella)		
40.21.99↔	Asportazione di linfonodo cervicale profondo, altro		
40.22.00↔	Asportazione di linfonodo mammario interno, NAS		

40.41.13↔	Dissezione selettiva (funzionale) del collo, posterolaterale (regione II-V)	48.93↔	Riparazione di fistola perirettale
40.41.14↔	Dissezione selettiva (funzionale) del collo, centrale (regione VI)	49.01↔	Incisione di ascesso perianale
40.41.20↔	Dissezione radicale del collo (incl. modificata)	49.02↔	Altra incisione di tessuti perianali
40.41.21↔	Dissezione estesa del collo	49.03↔	Asportazione di appendice cutanea perianale
40.41.99↔	Dissezione radicale del collo monolaterale, altro	49.04↔	Altra asportazione di tessuti perianali
40.42↔	Dissezione radicale del collo, bilaterale	49.11↔	Fistulotomia anale
40.50↔	Asportazione radicale di linfonodi, NAS	49.12↔	Fistulectomia anale
40.51.00↔	Asportazione radicale dei linfonodi ascellari, NAS	49.39↔	Altra asportazione o distruzione locale di lesione o tessuto dell'ano
40.51.10↔	Asportazione radicale dei linfonodi ascellari quale intervento indipendente	49.6↔	Asportazione dell'ano
40.51.11↔	Asportazione radicale dei linfonodi ascellari nel quadro di un altro intervento	49.71↔	Sutura di lacerazione dell'ano
40.51.99↔	Asportazione radicale dei linfonodi ascellari, altro	49.72↔	Cerchiaggio anale
40.52.00↔	Asportazione radicale dei linfonodi periaortici, NAS	49.73↔	Chiusura di fistola anale
40.52.10↔	Asportazione radicale dei linfonodi retroperitoneali (para-aortici, paracavali) e pelvici quale intervento indipendente	49.79.00↔	Altra riparazione dello sfintere anale, NAS
40.52.11↔	Asportazione radicale dei linfonodi retroperitoneali (para-aortici, paracavali) e pelvici nel quadro di un altro intervento	49.79.10↔	Anorettoplastica anteriore
40.52.99↔	Asportazione radicale dei linfonodi periaortici, altro	49.79.11↔	Anorettoplastica posteriore sagittale
40.53.00↔	Asportazione radicale dei linfonodi iliaci, NAS	49.79.12↔	Anorettoplastica posteriore sagittale allargata con interventi sugli organi adiacenti
40.53.10↔	Asportazione radicale dei linfonodi iliaci quale intervento indipendente	49.79.13↔	Pull-through addominoperineale o sacroaddominoperineale
40.53.11↔	Asportazione radicale dei linfonodi iliaci in corso di altro intervento	49.79.14↔	Anoproctoplastica
40.53.99↔	Asportazione radicale dei linfonodi iliaci, altro	49.79.15↔	Altra ricostruzione plastica per anomalie anorettali
40.54.00↔	Asportazione radicale dei linfonodi della regione inguinale, NAS	49.79.99↔	Altra riparazione dello sfintere anale, altro
40.54.10↔	Asportazione radicale dei linfonodi della regione inguinale quale intervento indipendente	50.12↔	Biopsia a cielo aperto del fegato
40.54.11↔	Asportazione radicale dei linfonodi della regione inguinale in corso di altro intervento	50.14↔	Biopsia laparoscopica del fegato
40.54.99↔	Asportazione radicale dei linfonodi della regione inguinale, altro	54.0x.00↔	Incisione della parete addominale, NAS
40.59.00↔	Asportazione radicale di altri linfonodi, NAS	54.0x.10↔	Incisione della parete addominale, Drenaggio extraperitoneale della parete addominale
40.59.10↔	Asportazione radicale di altri linfonodi quale intervento indipendente, NAS	54.0x.99↔	Incisione della parete addominale, altro
40.59.11↔	Asportazione radicale di linfonodi mediastinici quale intervento indipendente	54.11↔	Laparotomia esplorativa
40.59.12↔	Asportazione radicale di linfonodi peribronchiali quale intervento indipendente	54.12.00↔	Riapertura di laparotomia recente, NAS
40.59.19↔	Asportazione radicale di altri linfonodi quale intervento indipendente, altro	54.12.10↔	Riapertura di laparotomia recente, Laparotomia di second-look
40.59.20↔	Asportazione radicale di altri linfonodi in corso di altro intervento, NAS	54.12.99↔	Riapertura di laparotomia recente, altro
40.59.21↔	Asportazione radicale di linfonodi mediastinici in corso di altro intervento	54.19.00↔	Altra laparotomia, NAS
40.59.22↔	Asportazione radicale di linfonodi peribronchiali in corso di altro intervento	54.19.10↔	Altra laparotomia, Laparotomia con drenaggio
40.59.29↔	Asportazione radicale di altri linfonodi in corso di altro intervento, altro	54.19.99↔	Altra laparotomia, altro
40.59.99↔	Asportazione radicale di altri linfonodi, altro	54.21.00↔	Laparoscopia, NAS
40.9x.00↔	Altri interventi sulle strutture linfatiche, NAS	54.21.10↔	Laparoscopia, Laparoscopia diagnostica
40.9x.10↔	Anastomosi per correzione di linfedema	54.21.20↔	Laparoscopia, Via d'accesso per interventi chirurgici (terapeutici)
40.9x.20↔	Incisione di linfocele	54.21.30↔	Laparoscopia, Laparoscopia con drenaggio
40.9x.30↔	Drenaggio di linfedema	54.21.99↔	Laparoscopia, altro
40.9x.40↔	Puntura terapeutica percutanea di linfocele	54.22.00↔	Biopsia della parete addominale o dell'ombelico, NAS
40.9x.99↔	Altri interventi sulle strutture linfatiche, altro	54.22.10↔	Biopsia chiusa [agobiopsia] della parete addominale o dell'ombelico
45.27↔	Biopsia intestinale, sede non specificata	54.22.20↔	Biopsia a cielo aperto della parete addominale o dell'ombelico
48.35.00↔	Asportazione locale di lesione o tessuto del retto, NAS	54.22.99↔	Biopsia della parete addominale o dell'ombelico, altro
48.35.10↔	Resezione locale con ansa, asportazione sottomucosale o a tutto spessore (locale, segmento) di lesione o tessuto del retto, per via endoscopica	54.23↔	Biopsia del peritoneo
48.35.11↔	Resezione locale con ansa, asportazione sottomucosale o a tutto spessore (locale) di lesione o tessuto del retto, per altra via (transanale, endoscopica-microchirurgica)	54.3x.00↔	Asportazione o distruzione di lesione o tessuto della parete addominale o dell'ombelico, NAS
48.35.20↔	Termoablazione locale di lesione o tessuto del retto	54.3x.10↔	Omfalectomia
48.35.21↔	Terapia fotodinamica di lesione o tessuto del retto	54.3x.19↔	Altra asportazione o distruzione di lesione o tessuto della parete addominale o dell'ombelico
48.35.29↔	Altra distruzione locale di lesione o tessuto del retto	54.3x.20↔	Distruzione di lesione o tessuto della parete addominale o dell'ombelico
48.35.99↔	Asportazione locale di lesione o tessuto del retto, altro	54.3x.99↔	Asportazione o distruzione di lesione o tessuto della parete addominale o dell'ombelico, altro
48.36↔	Polipectomia [endoscopica] del retto	54.61↔	Sutura di eviscerazione (deiscenza) postoperatoria della parete addominale
48.79↔	Altra riparazione del retto	54.62↔	Chiusura ritardata di ferita addominale in via di cicatrizzazione
48.81↔	Incisione di tessuto perirettale	54.63.00↔	Altra sutura della parete addominale, NAS
48.82↔	Asportazione di tessuto perirettale	54.63.10↔	Altra sutura della parete addominale, Sutura di lacerazione della parete addominale
		54.63.99↔	Altra sutura della parete addominale, altro
		54.64.00↔	Sutura del peritoneo, NAS
		54.64.10↔	Sutura del peritoneo, Sutura di mesentere, grande o piccolo omento (a seguito di lacerazione)
		54.64.99↔	Sutura del peritoneo, altro
		54.72↔	Altra riparazione della parete addominale
		54.73↔	Altra riparazione del peritoneo
		54.75↔	Altra riparazione del mesentere
		54.99.00↔	Altri interventi sulla regione addominale, NAS

54.99.30↔	Altri interventi sulla regione addominale, Asportazione di tessuto dalla regione addominale non attribuibile con sicurezza a un organo	71.11.11↔	Biopsia percutanea (chiusa) (agobiopsia) della vulva guidata dalle immagini
54.99.40↔	Altri interventi sulla regione addominale, Revisione di fistola cutaneo-peritoneale (cateterismo permanente)	71.11.20↔	Biopsia della vulva mediante incisione
54.99.41↔	Altri interventi sulla regione addominale, Asportazione o chiusura di fistola cutaneo-peritoneale (cateterismo permanente)	71.11.99↔	Biopsia della vulva, altro
54.99.50↔	Altri interventi sulla regione addominale, Chiusura temporanea della parete addominale	71.22↔	Incisione di cisti della ghiandola del Bartolino
54.99.60↔	Altri interventi sulla regione addominale, Lombotomia	71.23↔	Marsupializzazione di cisti della ghiandola del Bartolino
54.99.61↔	Altri interventi sulla regione addominale, Rilombotomia	71.24↔	Asportazione o altra distruzione di cisti della ghiandola del Bartolino
54.99.99↔	Altri interventi sulla regione addominale, altro	71.29↔	Altri interventi sulla ghiandola del Bartolino
64.11.00↔	Biopsia del pene, NAS	71.3↔	Altra asportazione o distruzione locale della vulva e del perineo
64.11.10↔	Biopsia del pene, percutanea (agobiopsia)	71.62↔	Vulvectomia totale
64.11.11↔	Biopsia del pene, mediante incisione	71.73↔	Costruzione dell'introitus
64.11.99↔	Biopsia del pene, altro	71.79↔	Altra riparazione della vulva e del perineo
64.2↔	Asportazione o distruzione locale di lesione del pene	71.8↔	Altri interventi sulla vulva
64.41↔	Sutura di lacerazione del pene	76.5x.00↔	Artroplastica temporomandibolare, NAS
64.43↔	Costruzione del pene	76.5x.10↔	Condilectomia dell'articolazione temporomandibolare con ricostruzione
64.44.00↔	Ricostruzione del pene, NAS	76.5x.19↔	Altra condilectomia dell'articolazione temporomandibolare
64.44.10↔	Ricostruzione del pene, allungamento del fusto del pene	76.5x.20↔	Discoplastica dell'articolazione temporomandibolare, con ricostruzione
64.44.11↔	Ricostruzione del pene, correzione di inversione penoscrotale o di pene sepolto (concealed penis o buried penis)	76.5x.29↔	Altra discoplastica dell'articolazione temporomandibolare
64.44.99↔	Ricostruzione del pene, altro	76.5x.30↔	Estirpazione del disco articolare dell'articolazione temporomandibolare, con ricostruzione
64.45↔	Reimpianto del pene	76.5x.39↔	Altra estirpazione del disco articolare dell'articolazione temporomandibolare
64.49↔	Altra riparazione del pene	76.5x.40↔	Resezione del tubercolo articolare dell'articolazione temporomandibolare
65.31↔	Ovariectomia monolaterale per via laparoscopica	76.5x.41↔	Ricostruzione plastica dell'articolazione temporomandibolare
65.39↔	Altra ovariectomia monolaterale	76.5x.42↔	Stabilizzazione articolare (limitante il movimento) dell'articolazione temporomandibolare
65.41.00↔	Salpingo-ovariectomia monolaterale per via laparoscopica, NAS	76.5x.50↔	Asportazione artroscopica di corpo libero intra-articolare dall'articolazione temporomandibolare
65.41.10↔	Ovariectomia monolaterale per via laparoscopica, con salpingectomia bilaterale	76.5x.59↔	Altra asportazione di corpo libero intra-articolare dall'articolazione temporomandibolare
65.41.99↔	Salpingo-ovariectomia monolaterale per via laparoscopica, altro	76.5x.60↔	Impianto di endoprotesi dell'articolazione temporomandibolare
65.49.00↔	Altra salpingo-ovariectomia monolaterale, NAS	76.5x.61↔	Sostituzione di endoprotesi dell'articolazione temporomandibolare
65.49.10↔	Altra ovariectomia monolaterale, con salpingectomia bilaterale	76.5x.70↔	Impianto di endoprotesi totale dell'articolazione temporomandibolare con componenti prefabbricati (L)
65.49.99↔	Altra salpingo-ovariectomia monolaterale, altro	76.5x.71↔	Impianto di endoprotesi totale dell'articolazione temporomandibolare con componenti preparati con sistema CAD-CAM (L)
65.51↔	Altra rimozione di entrambe le ovaie nello stesso intervento	76.5x.90↔	Altra artroplastica temporomandibolare o discoplastica dell'articolazione temporomandibolare
65.53↔	Rimozione di entrambe le ovaie per via laparoscopica nello stesso intervento	76.5x.99↔	Artroplastica temporomandibolare, altro
65.61↔	Altra rimozione di entrambe le ovaie e delle tube di Falloppio nello stesso intervento	76.63.00↔	Osteoplastica [osteotomia] del corpo della mandibola, NAS
65.62↔	Altra rimozione dell'ovaio e della tuba di Falloppio residui	76.63.10↔	Osteoplastica [osteotomia] della porzione laterale della cresta alveolare o con interruzione della continuità frontale della mandibola senza distrazione
65.63↔	Rimozione di entrambe le ovaie e delle tube di Falloppio per via laparoscopica nello stesso intervento	76.63.11↔	Osteoplastica [osteotomia] della porzione frontale della cresta alveolare o con interruzione della continuità del ramo orizzontale della mandibola senza distrazione
65.64↔	Rimozione dell'ovaio e della tuba di Falloppio residui per via laparoscopica	76.63.12↔	Osteoplastica [osteotomia] per l'avanzamento del mento senza distrazione
67.11↔	Biopsia endocervicale	76.63.20↔	Avanzamento del processo alveolare mediante distrazione orizzontale dopo osteotomia
67.12↔	Altra biopsia cervicale	76.63.21↔	Avanzamento della mandibola mediante distrazione dopo osteotomia del ramo orizzontale della mandibola
67.31↔	Marsupializzazione di cisti cervicale	76.63.99↔	Osteoplastica [osteotomia] del corpo della mandibola, altro
67.33↔	Distruzione di lesione della cervice mediante criochirurgia	76.64↔	Altra chirurgia ortognatica della mandibola
70.13↔	Lisi di aderenze intraluminali della vagina	77.40.00↔	Biopsia dell'osso, sede non specificata, NAS
70.24.00↔	Biopsia vaginale, NAS	77.40.10↔	Biopsia dell'osso, sede non specificata, Biopsia percutanea (agobiopsia)
70.24.10↔	Biopsia vaginale percutanea (chiusa) (agobiopsia)	77.40.20↔	Biopsia dell'osso, sede non specificata, Biopsia a cielo aperto
70.24.11↔	Biopsia vaginale percutanea (chiusa) (agobiopsia) guidata dalle immagini	77.40.99↔	Biopsia dell'osso, sede non specificata, altro
70.24.20↔	Biopsia vaginale, mediante incisione	77.41.00↔	Biopsia della scapola, della clavicola, delle coste e dello sterno, NAS
70.24.99↔	Biopsia vaginale, altro	77.41.10↔	Biopsia della scapola, della clavicola, delle coste e dello sterno, Biopsia percutanea (agobiopsia)
70.33.00↔	Asportazione o distruzione di lesione della vagina, NAS	77.41.20↔	Biopsia della scapola, della clavicola, delle coste e dello sterno, Biopsia a cielo aperto
70.33.10↔	Distruzione di lesione della vagina, NAS		
70.33.11↔	Distruzione di lesione della vagina, cauterizzazione		
70.33.12↔	Distruzione di lesione della vagina, elettrocoagulazione		
70.33.13↔	Distruzione di lesione della vagina, laser-fotocoagulazione		
70.33.14↔	Distruzione di lesione della vagina, criocoagulazione		
70.33.99↔	Asportazione o distruzione di lesione della vagina, altro		
70.71↔	Sutura di lacerazione della vagina		
70.79.00↔	Altra riparazione della vagina, NAS		
70.79.10↔	Altra colporrafia vaginale con plastica del pavimento pelvico		
70.79.99↔	Altra riparazione della vagina, altro		
71.01↔	Lisi di aderenze vulvari		
71.09↔	Altra incisione della vulva e del perineo		
71.11.00↔	Biopsia della vulva, NAS		
71.11.10↔	Biopsia percutanea (chiusa) (agobiopsia) della vulva		

77.41.99↔	Biopsia della scapola, della clavicola, delle coste e dello sterno, altro	80.81.29↔	Altra asportazione o distruzione locale dell'articolazione acromio-clavicolare
77.42.00↔	Biopsia dell'omero, NAS	80.81.99↔	Altra asportazione o distruzione locale di lesione dell'articolazione della spalla, altro
77.42.10↔	Biopsia dell'omero, Biopsia percutanea (agobiopsia)	80.82.00↔	Altra asportazione o distruzione locale di lesione dell'articolazione del gomito, NAS
77.42.20↔	Biopsia dell'omero, Biopsia a cielo aperto	80.82.10↔	Asportazione o distruzione locale di lesione dell'articolazione del gomito per via artroscopica
77.42.99↔	Biopsia dell'omero, altro	80.82.11↔	Sbrigliamento dell'articolazione del gomito
77.43.00↔	Biopsia del radio e dell'ulna, NAS	80.82.12↔	Asportazione di cisti dell'articolazione del gomito
77.43.10↔	Biopsia del radio e dell'ulna, Biopsia percutanea (agobiopsia)	80.82.99↔	Altra asportazione o distruzione locale di lesione dell'articolazione del gomito, altro
77.43.20↔	Biopsia del radio e dell'ulna, Biopsia a cielo aperto	80.83.00↔	Altra asportazione o distruzione locale di lesione dell'articolazione del polso, NAS
77.43.99↔	Biopsia del radio e dell'ulna, altro	80.83.10↔	Asportazione o distruzione locale di lesione dell'articolazione del polso per via artroscopica
77.44.00↔	Biopsia del carpo e del metacarpo, NAS	80.83.11↔	Sbrigliamento dell'articolazione del polso
77.44.10↔	Biopsia del carpo e del metacarpo, Biopsia percutanea (agobiopsia)	80.83.12↔	Asportazione di cisti dell'articolazione del polso
77.44.20↔	Biopsia del carpo e del metacarpo, Biopsia a cielo aperto	80.83.99↔	Altra asportazione o distruzione locale di lesione dell'articolazione del polso, altro
77.44.99↔	Biopsia del carpo e del metacarpo, altro	80.84.00↔	Altra asportazione o distruzione locale di lesione dell'articolazione della mano e delle dita della mano, NAS
77.45.00↔	Biopsia del femore, NAS	80.84.10↔	Sbrigliamento di articolazioni del carpo
77.45.10↔	Biopsia del femore, Biopsia percutanea (agobiopsia)	80.84.20↔	Sbrigliamento di altre articolazioni della mano e delle dita della mano
77.45.20↔	Biopsia del femore, Biopsia a cielo aperto	80.84.99↔	Altra asportazione o distruzione locale di lesione dell'articolazione della mano e delle dita della mano, altro
77.45.99↔	Biopsia del femore, altro	80.85.00↔	Altra asportazione o distruzione locale di lesione dell'articolazione dell'anca, NAS
77.46.00↔	Biopsia della rotula, NAS	80.85.10↔	Asportazione o distruzione locale di lesione dell'articolazione dell'anca per via artroscopica
77.46.10↔	Biopsia della rotula, Biopsia percutanea (agobiopsia)	80.85.11↔	Sbrigliamento dell'articolazione dell'anca
77.46.20↔	Biopsia della rotula, Biopsia a cielo aperto	80.85.12↔	Asportazione di cisti dell'articolazione dell'anca
77.46.99↔	Biopsia della rotula, altro	80.85.99↔	Altra asportazione o distruzione locale di lesione dell'articolazione dell'anca, altro
77.47.00↔	Biopsia della tibia e fibula, NAS	80.86.00↔	Altra asportazione o distruzione locale di lesione dell'articolazione del ginocchio, NAS
77.47.10↔	Biopsia della tibia e fibula, Biopsia percutanea (agobiopsia)	80.86.10↔	Asportazione o distruzione locale di lesione dell'articolazione del ginocchio per via artroscopica
77.47.20↔	Biopsia della tibia e fibula, Biopsia a cielo aperto	80.86.11↔	Sbrigliamento dell'articolazione del ginocchio
77.47.99↔	Biopsia della tibia e fibula, altro	80.86.12↔	Asportazione di cisti dell'articolazione del ginocchio
77.48.00↔	Biopsia del tarso e metatarso, NAS	80.86.13↔	Asportazione di cisti menisciale del ginocchio
77.48.10↔	Biopsia del tarso e metatarso, Biopsia percutanea (agobiopsia)	80.86.99↔	Altra asportazione o distruzione locale di lesione dell'articolazione del ginocchio, altro
77.48.20↔	Biopsia del tarso e metatarso, Biopsia a cielo aperto	80.87.00↔	Altra asportazione o distruzione locale di lesione dell'articolazione della caviglia, NAS
77.48.99↔	Biopsia del tarso e metatarso, altro	80.87.10↔	Asportazione o distruzione locale di lesione dell'articolazione talocrurale per via artroscopica
77.49.00↔	Biopsia di altre ossa specificate, escluse quelle facciali, NAS	80.87.11↔	Sbrigliamento dell'articolazione talocrurale
77.49.20↔	Biopsia di altre ossa specificate, escluse quelle facciali, Biopsia della colonna vertebrale, Biopsia percutanea (agobiopsia)	80.87.12↔	Asportazione di cisti dell'articolazione talocrurale
77.49.21↔	Biopsia di altre ossa specificate, escluse quelle facciali, Biopsia della colonna vertebrale, Biopsia a cielo aperto	80.87.19↔	Altra asportazione o distruzione locale di lesione dell'articolazione talocrurale
77.49.40↔	Biopsia di altre ossa specificate, escluse quelle facciali, Biopsia di falangi dei piedi, Biopsia percutanea (agobiopsia)	80.87.20↔	Asportazione o distruzione locale di lesione dell'articolazione subtalare per via artroscopica
77.49.41↔	Biopsia di altre ossa specificate, escluse quelle facciali, Biopsia di falangi dei piedi, Biopsia a cielo aperto	80.87.21↔	Sbrigliamento dell'articolazione subtalare
77.49.90↔	Biopsia di altre ossa specificate, escluse quelle facciali, Biopsia percutanea (agobiopsia)	80.87.22↔	Asportazione di cisti dell'articolazione subtalare
77.49.91↔	Biopsia di altre ossa specificate, escluse quelle facciali, Biopsia a cielo aperto	80.87.29↔	Altra asportazione o distruzione locale di lesione dell'articolazione subtalare
77.49.99↔	Biopsia di altre ossa specificate, escluse quelle facciali, altro	80.87.99↔	Altra asportazione o distruzione locale di lesione dell'articolazione della caviglia, altro
77.91.11↔	Ostectomia totale di una costa	80.88.00↔	Altra asportazione o distruzione locale di lesione dell'articolazione del piede e delle dita del piede, NAS
77.91.12↔	Ostectomia totale di una costa cervicale	80.88.10↔	Asportazione o distruzione locale di lesione dell'articolazione del piede e delle dita del piede per via artroscopica
77.91.13↔	Ostectomia totale dello sterno	80.88.20↔	Sbrigliamento dell'articolazione metatarso-falangea
80.13.00↔	Altra artrotomia del polso, NAS	80.88.21↔	Asportazione di cisti dell'articolazione metatarso-falangea
80.13.10↔	Artrotomia artroscopica del polso, lavaggio articolare con drenaggio	80.88.29↔	Altra asportazione o distruzione locale di lesione metatarso-falangea
80.13.11↔	Artrotomia artroscopica del polso, asportazione di corpo libero intra-articolare	80.88.30↔	Sbrigliamento dell'articolazione interfalangea del piede
80.13.12↔	Artrotomia artroscopica del polso, impianto o rimozione di sistema di somministrazione farmacologica	80.88.40↔	Sbrigliamento di altre articolazioni del piede
80.13.20↔	Artrotomia del polso, Lavaggio articolare con drenaggio	80.88.50↔	Asportazione di cisti di altre articolazioni del piede e delle dita del piede
80.13.21↔	Artrotomia del polso, Asportazione di corpo libero intra-articolare		
80.13.99↔	Altra artrotomia del polso, altro		
80.73.00↔	Sinoviectomia del polso, NAS		
80.73.10↔	Sinoviectomia artroscopica del polso		
80.73.20↔	Sinoviectomia a cielo aperto del polso		
80.73.99↔	Sinoviectomia del polso, altro		
80.81.00↔	Altra asportazione o distruzione locale di lesione dell'articolazione della spalla, NAS		
80.81.10↔	Sbrigliamento dell'articolazione omero-glenoidea		
80.81.11↔	Asportazione di cisti dell'articolazione omero-glenoidea		
80.81.19↔	Altra asportazione o distruzione locale dell'articolazione omero-glenoidea		
80.81.20↔	Sbrigliamento dell'articolazione acromio-clavicolare		
80.81.21↔	Asportazione di cisti dell'articolazione acromio-clavicolare		

80.88.59↔	Altra asportazione o distruzione locale di lesione di altre articolazioni del piede e delle dita del piede	80.99.11↔	Altra asportazione dell'articolazione sterno-clavicolare
80.88.99↔	Altra asportazione o distruzione locale di lesione dell'articolazione del piede e delle dita del piede, altro	80.99.20↔	Asportazione artroscopica dell'articolazione sacroiliaca
80.89.00↔	Altra asportazione o distruzione locale di lesione dell'articolazione di altra sede specificata, NAS	80.99.21↔	Altra asportazione dell'articolazione sacroiliaca
80.89.20↔	Asportazione o distruzione locale di lesione dell'articolazione sacroiliaca per via artroscopica	80.99.30↔	Asportazione artroscopica della sinfisi pubica
80.89.21↔	Sbrigliamento dell'articolazione sacroiliaca	80.99.31↔	Altra asportazione della sinfisi pubica
80.89.22↔	Asportazione di cisti dell'articolazione sacroiliaca	80.99.90↔	Asportazione artroscopica dell'articolazione di altra sede specificata
80.89.29↔	Altra asportazione o distruzione locale di lesione dell'articolazione sacroiliaca	80.99.91↔	Prelievo di cartilagine per innesto dall'articolazione di altra sede specificata
80.89.41↔	Sbrigliamento di lesione dell'articolazione di altra sede specificata	80.99.99↔	Altra asportazione dell'articolazione di altra sede specificata, altro
80.89.42↔	Asportazione di cisti dell'articolazione di altra sede specificata	81.93.00↔	Sutura della capsula o dei legamenti dell'arto superiore, NAS
80.89.99↔	Altra asportazione o distruzione locale di lesione dell'articolazione di altra sede specificata, altro	81.93.10↔	Sutura dell'apparato legamentoso della clavicola
80.90.00↔	Altra asportazione dell'articolazione in sede non specificata, NAS	81.93.20↔	Sutura dell'anello fibroso radio-ulnare
80.90.10↔	Asportazione artroscopica dell'articolazione in sede non specificata	81.93.21↔	Sutura dell'apparato legamentoso radio-ulnare distale
80.90.99↔	Altra asportazione dell'articolazione in sede non specificata, altro	81.93.30↔	Sutura della capsula o dei legamenti dell'arto superiore, carpo e metacarpo
80.91.00↔	Altra asportazione dell'articolazione della spalla, NAS	81.93.99↔	Sutura della capsula o dei legamenti dell'arto superiore, altro
80.91.10↔	Asportazione artroscopica dell'articolazione omero-glenoidea	82.02↔	Miotomia della mano
80.91.11↔	Altra asportazione dell'articolazione omero-glenoidea	82.04↔	Incisione e drenaggio dello spazio palmare o tenere
80.91.20↔	Asportazione artroscopica dell'articolazione acromio-clavicolare	82.09.00↔	Altra incisione dei tessuti molli della mano, NAS
80.91.21↔	Altra asportazione dell'articolazione acromio-clavicolare	82.09.10↔	Altra incisione dei tessuti molli della mano, Incisione di compartimento tendineo della mano
80.91.30↔	Prelievo di cartilagine per innesto dall'articolazione della spalla	82.09.99↔	Altra incisione dei tessuti molli della mano, altro
80.91.99↔	Altra asportazione dell'articolazione della spalla, altro	82.11.00↔	Tenotomia della mano, NAS
80.92.00↔	Altra asportazione dell'articolazione del gomito, NAS	82.11.10↔	Tenotomia della mano, Polso, percutanea
80.92.10↔	Asportazione artroscopica dell'articolazione del gomito	82.11.11↔	Tenotomia della mano, Dita della mano, percutanea
80.92.11↔	Prelievo di cartilagine per innesto dall'articolazione del gomito	82.11.20↔	Tenotomia della mano, chirurgica a cielo aperto
80.92.99↔	Altra asportazione dell'articolazione del gomito, altro	82.11.99↔	Tenotomia della mano,
80.93.00↔	Altra asportazione dell'articolazione del polso, NAS	82.12↔	Fasciotomia della mano
80.93.10↔	Asportazione artroscopica dell'articolazione del polso	82.19.00↔	Altra sezione di tessuto molle della mano, NAS
80.93.11↔	Prelievo di cartilagine per innesto dall'articolazione del polso	82.19.10↔	Altra sezione di tessuto molle della mano, Sezione di muscoli della mano
80.93.12↔	Resezione del disco triangolare dell'articolazione del polso	82.19.99↔	Altra sezione di tessuto molle della mano, altro
80.93.99↔	Altra asportazione dell'articolazione del polso, altro	82.21↔	Asportazione di lesione della fascia [o guaina] tendinea della mano
80.94↔	Altra asportazione dell'articolazione della mano e delle dita della mano	82.29↔	Asportazione di altre lesioni dei tessuti molli della mano
80.95.00↔	Altra asportazione dell'articolazione dell'anca, NAS	82.35.00↔	Altra fasciectomia della mano, NAS
80.95.10↔	Asportazione artroscopica dell'articolazione dell'anca	82.35.10↔	Fasciectomia del palmo della mano
80.95.11↔	Prelievo di cartilagine per innesto dall'articolazione dell'anca	82.35.11↔	Fasciectomia della mano e delle dita della mano con neurolisi
80.95.99↔	Altra asportazione dell'articolazione dell'anca, altro	82.35.12↔	Fasciectomia della mano e delle dita della mano con neurolisi e arteriolisi
80.96.00↔	Altra asportazione dell'articolazione del ginocchio, NAS	82.35.13↔	Fasciectomia della mano e delle dita della mano con artroliasi
80.96.10↔	Asportazione artroscopica dell'articolazione del ginocchio	82.35.99↔	Altra fasciectomia della mano, altro
80.96.20↔	Prelievo di cartilagine per innesto dall'articolazione del ginocchio, per via artroscopica	82.36↔	Altra miectomia della mano
80.96.21↔	Prelievo di cartilagine per innesto dall'articolazione del ginocchio, chirurgica a cielo aperto	82.39.00↔	Altra asportazione dei tessuti molli della mano, NAS
80.96.99↔	Altra asportazione dell'articolazione del ginocchio, altro	82.39.10↔	Altra asportazione dei tessuti molli della mano, Asportazione di guaine tendinee della mano
80.97.00↔	Altra asportazione dell'articolazione della caviglia, NAS	82.39.99↔	Altra asportazione dei tessuti molli della mano, altro
80.97.10↔	Asportazione artroscopica dell'articolazione talocrurale	82.45↔	Altra sutura di altri tendini della mano
80.97.11↔	Altra asportazione dell'articolazione talocrurale	82.46.00↔	Sutura di muscoli o fasce della mano, NAS
80.97.20↔	Asportazione artroscopica dell'articolazione subtalare	82.46.10↔	Sutura di fascia della mano
80.97.21↔	Altra asportazione dell'articolazione subtalare	82.46.20↔	Sutura di muscolo della mano
80.97.30↔	Prelievo di cartilagine per innesto dall'articolazione della caviglia	82.46.99↔	Sutura di muscoli o fasce della mano, altro
80.97.99↔	Altra asportazione dell'articolazione della caviglia, altro	82.52↔	Arretramento di tendini della mano
80.98.00↔	Altra asportazione dell'articolazione del piede e delle dita del piede, NAS	82.53↔	Reinserzione di tendini della mano
80.98.10↔	Asportazione artroscopica dell'articolazione del piede e delle dita del piede	82.54↔	Reinserzione di muscoli della mano
80.98.11↔	Altra asportazione dell'articolazione metatarso-falangea	82.55↔	Altra modificazione di lunghezza di tendini e muscoli della mano
80.98.12↔	Altra asportazione di altra articolazione del piede	82.56↔	Altro trasferimento o trapianto di tendini della mano
80.98.13↔	Altra asportazione dell'articolazione interfalangea del piede	82.58↔	Altro trasferimento o trapianto di muscoli della mano
80.98.99↔	Altra asportazione dell'articolazione del piede e delle dita del piede, altro	82.59↔	Altra trasposizione di muscoli della mano
80.99.00↔	Altra asportazione dell'articolazione di altra sede specificata, NAS	82.72.00↔	Intervento di plastica sulla mano con innesto di muscolo o fascia muscolare, NAS
80.99.10↔	Asportazione artroscopica dell'articolazione sterno-clavicolare	82.72.10↔	Intervento di plastica con innesto di muscolo o fascia, su un dito della mano
		82.72.11↔	Intervento di plastica con innesto di muscolo o fascia, su altre parti della mano
		82.72.99↔	Intervento di plastica sulla mano con innesto di muscolo o fascia muscolare, altro
		82.79↔	Intervento di plastica sulla mano con altro innesto o impianto
		82.82↔	Riparazione di schisi della mano

82.83↔	Riparazione di macrodattilia	85.22.11↔	Quadrantectomia della mammella, con linfadenectomia ascellare
82.85↔	Altra tenodesi della mano	85.22.99↔	Quadrantectomia della mammella, altro
82.86.00↔	Altra tenoplastica della mano, NAS	85.24↔	Asportazione di tessuto ectopico della mammella
82.86.10↔	Tenoplastica di tendini flessori della mano	85.25↔	Asportazione del capezzolo
82.86.11↔	Creazione di un letto per l'innesto di tendini nella mano	85.31↔	Mammoplastica riduttiva monolaterale
82.86.12↔	Revisione di innesto tendineo della mano (senza sostituzione)	85.32↔	Mammoplastica riduttiva bilaterale
82.86.13↔	Sostituzione di innesto tendineo della mano	85.33↔	Mammectomia sottocutanea monolaterale con contemporaneo impianto di protesi
82.86.99↔	Altra tenoplastica della mano, altro	85.34↔	Altra mammectomia sottocutanea monolaterale
82.89.00↔	Altri interventi di plastica sulla mano, NAS	85.35↔	Mammectomia sottocutanea bilaterale con contemporaneo impianto di protesi
82.89.10↔	Plastica delle guaine tendinee della mano	85.36↔	Altra mammectomia sottocutanea bilaterale
82.89.11↔	Rifissazione ossea di legamenti della mano, Carpo e metacarpo	85.41↔	Mastectomia semplice monolaterale
82.89.12↔	Rifissazione ossea di legamenti di mano, altri legamenti della mano	85.42↔	Mastectomia semplice bilaterale
82.89.13↔	Distrazione transarticolare dei tessuti molli per anomalie congenite della mano	85.43↔	Mastectomia semplice allargata monolaterale
82.89.14↔	Radializzazione per anomalie congenite della mano	85.44↔	Mastectomia semplice allargata bilaterale
82.89.15↔	Resezione di briglie con ricostruzione plastica per anomalie congenite della mano	85.45.00↔	Mastectomia radicale monolaterale, NAS
82.89.16↔	Trasferimento di dito del piede per sostituire un dito della mano	85.45.10↔	Mastectomia radicale monolaterale senza resezione parziale della parete toracica, senza linfadenectomia
82.89.99↔	Altri interventi di plastica sulla mano, altro	85.45.11↔	Mastectomia radicale monolaterale con resezione parziale della parete toracica, senza linfadenectomia
84.00↔	Amputazione dell'arto superiore, NAS	85.45.12↔	Mastectomia radicale monolaterale senza resezione parziale della parete toracica, con linfadenectomia
84.01↔	Amputazione e disarticolazione di dita della mano (ad eccezione del pollice)	85.45.13↔	Mastectomia radicale monolaterale con resezione parziale della parete toracica, con linfadenectomia
84.02↔	Amputazione e disarticolazione del pollice	85.45.99↔	Mastectomia radicale monolaterale, altro
84.03.00↔	Amputazione della mano, NAS	85.46↔	Mastectomia radicale bilaterale
84.03.10↔	Amputazione completa della mano a livello del carpo o metacarpo	85.47↔	Mastectomia radicale monolaterale allargata
84.03.99↔	Amputazione della mano, altro	85.48↔	Mastectomia radicale bilaterale allargata
84.04↔	Disarticolazione del polso	85.50↔	Mammoplastica di ingrandimento, NAS
84.05↔	Amputazione a livello dell'avambraccio	85.51↔	Iniezione mammoplastica di ingrandimento monolaterale
84.06↔	Disarticolazione del gomito	85.52↔	Iniezione mammoplastica di ingrandimento bilaterale
84.07↔	Amputazione a livello dell'omero	85.53.00↔	Impianto di protesi mammaria monolaterale, NAS
84.08↔	Disarticolazione della spalla	85.53.10↔	Impianto di protesi mammaria monolaterale, dopo mastectomia
84.09↔	Amputazione intertoracoscopulare	85.53.99↔	Impianto di protesi mammaria monolaterale, altro
84.10↔	Amputazione dell'arto inferiore, NAS	85.54.00↔	Impianto di protesi mammaria bilaterale, NAS
84.11↔	Amputazione di dita del piede	85.54.10↔	Impianto di protesi mammaria bilaterale, dopo mastectomia
84.12↔	Amputazione a livello del piede	85.54.99↔	Impianto di protesi mammaria bilaterale, altro
84.13↔	Disarticolazione della caviglia	85.6↔	Mastopessia
84.14↔	Amputazione della caviglia a livello dei malleoli della tibia e fibula	85.82↔	Innesto frazionato nella mammella
84.15↔	Altra amputazione al di sotto del ginocchio	85.83↔	Innesto a tutto spessore nella mammella
84.16↔	Disarticolazione del ginocchio	85.84↔	Innesto peduncolato nella mammella
84.17↔	Amputazione al di sopra del ginocchio	85.85↔	Mammoplastica con innesto muscolare peduncolato
84.18↔	Disarticolazione dell'anca	85.86↔	Trasposizione del capezzolo
84.19↔	Amputazione addomino-pelvica	85.87.00↔	Altri interventi sul capezzolo, NAS
84.3x.00↔	Revisione del moncone di amputazione, NAS	85.87.10↔	Sutura del capezzolo (dopo lacerazione)
84.3x.10↔	Revisione del moncone di amputazione, Regione della spalla e del braccio	85.87.11↔	Ricostruzione plastica del capezzolo mediante innesto cutaneo
84.3x.11↔	Revisione del moncone di amputazione, Regione dell'avambraccio	85.87.12↔	Ricostruzione plastica del capezzolo con tatuaggio
84.3x.12↔	Revisione del moncone di amputazione, Regione della mano	85.87.13↔	Eversione chirurgica di capezzolo introflesso
84.3x.13↔	Revisione del moncone di amputazione, Estremità inferiore	85.87.14↔	Ricostruzione plastica di areola (con tatuaggio)
84.3x.19↔	Revisione del moncone di amputazione, Altra localizzazione	85.87.99↔	Altri interventi sul capezzolo, altro
84.3x.99↔	Revisione del moncone di amputazione, altro	85.89.00↔	Altra mammoplastica, NAS
84.91↔	Amputazione, NAS	85.89.10↔	Mammoplastica con innesto muscolocutaneo libero
85.0x.00↔	Incisione della mammella, NAS	85.89.11↔	Mammoplastica con innesto (lembo) muscolocutaneo peduncolato, senza impianto di protesi
85.0x.10↔	Incisione della mammella con sezione della capsula per protesi mammaria	85.89.13↔	Mammoplastica con lembo omentale
85.0x.11↔	Incisione della mammella, senza ulteriori misure	85.89.20↔	Mammoplastica tramite plastica con lembo con anastomosi microvascolare, NAS
85.0x.99↔	Incisione della mammella, altro	85.89.21↔	lembo perforatore (DIEP) dell'arteria epigastrica inferiore
85.12↔	Biopsia a cielo aperto della mammella	85.89.22↔	lembo (SIEA) dell'arteria epigastrica inferiore superficiale
85.20↔	Asportazione o distruzione di tessuto della mammella, NAS	85.89.23↔	Plastica muscolocutanea con lembo di gracile
85.21.00↔	Asportazione locale di lesione della mammella, NAS	85.89.24↔	lembo perforatore (S-GAP) dell'arteria gluteale superiore
85.21.10↔	Asportazione locale di lesione della mammella, senza linfadenectomia ascellare	85.89.25↔	lembo perforatore (I-GAP) dell'arteria gluteale inferiore
85.21.11↔	Asportazione locale di lesione della mammella, con linfadenectomia ascellare	85.89.29↔	Mammoplastica tramite plastica con lembo con anastomosi microvascolare, altro
85.21.99↔	Asportazione locale di lesione della mammella, altro	85.89.99↔	Altra mammoplastica, altro
85.22.00↔	Quadrantectomia della mammella, NAS	85.93↔	Revisione di protesi della mammella
85.22.10↔	Quadrantectomia della mammella, senza linfadenectomia ascellare	85.94↔	Rimozione di protesi della mammella
		85.95↔	Inserzione di espansore tessutale nella mammella
		86.21↔	Asportazione di cisti o seno pilonidale

86.25.00↔	Dermoabrasione, NAS	86.69.19↔	Piccolo innesto cutaneo a spessore parziale in altra sede
86.25.10↔	Piccola dermoabrasione	86.69.1a↔	Piccolo innesto cutaneo a spessore parziale nel piede
86.25.20↔	Ampia dermoabrasione	86.69.20↔	Ampio innesto cutaneo a spessore parziale nel capo (eccetto labbra e bocca)
86.25.99↔	Dermoabrasione, altro	86.69.21↔	Ampio innesto cutaneo a spessore parziale nel collo
86.27↔	Curettaggio di unghia, matrice ungueale o plica ungueale	86.69.22↔	Ampio innesto cutaneo a spessore parziale nella spalla e nel braccio
86.4x.00↔	Asportazione radicale di lesione della cute, NAS	86.69.23↔	Ampio innesto cutaneo a spessore parziale nell'avambraccio
86.4x.10↔	Asportazione radicale di lesione della cute del capo con controllo istografico	86.69.24↔	Ampio innesto cutaneo a spessore parziale nella mano
86.4x.11↔	Asportazione radicale di lesione della cute del collo con controllo istografico	86.69.25↔	Ampio innesto cutaneo sottile nella parete toracica e nel dorso
86.4x.13↔	Asportazione radicale di lesione della cute dell'avambraccio e della mano con controllo istografico	86.69.26↔	Ampio innesto cutaneo a spessore parziale nella regione addominale
86.4x.17↔	Asportazione radicale di lesione della cute della regione inguinale e genitale e delle natiche con controllo istografico	86.69.27↔	Ampio innesto cutaneo a spessore parziale nella regione inguinale e genitale
86.4x.18↔	Asportazione radicale di lesione della cute delle estremità inferiori con controllo istografico	86.69.28↔	Ampio innesto cutaneo a spessore parziale nelle natiche
86.4x.19↔	Asportazione radicale di lesione della cute di altra localizzazione con controllo istografico	86.69.29↔	Ampio innesto cutaneo a spessore parziale in altra sede
86.4x.20↔	Asportazione radicale di lesione della cute del capo con innesto o trasposizione di cute	86.69.2a↔	Ampio innesto cutaneo a spessore parziale nella coscia e nella gamba
86.4x.21↔	Asportazione radicale di lesione della cute del collo con innesto o trasposizione di cute	86.69.2b↔	Ampio innesto cutaneo a spessore parziale nel piede
86.4x.22↔	Asportazione radicale di lesione della cute di spalla e ascella con innesto o trasposizione di cute	86.69.99↔	Altro innesto di cute in altra sede, altro
86.4x.23↔	Asportazione radicale di lesione della cute di braccio e gomito con innesto o trasposizione di cute	86.73.00↔	Trasferimento di lembo pedunculato o libero sulla mano, NAS
86.4x.24↔	Asportazione radicale di lesione della cute dell'avambraccio con innesto o trasposizione di cute	86.73.10↔	Piccola plastica di allungamento sulla mano
86.4x.25↔	Asportazione radicale di lesione della cute della mano con innesto o trasposizione di cute	86.73.11↔	Piccola plastica di avanzamento e rotazione sulla mano
86.4x.26↔	Asportazione radicale di lesione della cute della parete toracica e del dorso con innesto o trasposizione di cute	86.73.12↔	Piccola plastica di trasposizione sulla mano
86.4x.27↔	Asportazione radicale di lesione della cute della regione addominale con innesto o trasposizione di cute	86.73.13↔	Piccola plastica con lembo a isola sulla mano
86.4x.28↔	Asportazione radicale di lesione della cute della regione inguinale e genitale con innesto o trasposizione di cute	86.73.14↔	Piccola plastica a Z sulla mano
86.4x.29↔	Asportazione radicale di lesione della cute di altra localizzazione con innesto o trasposizione di cute	86.73.20↔	Ampia plastica di allungamento sulla mano
86.4x.2a↔	Asportazione radicale di lesione della cute delle natiche con innesto o trasposizione di cute	86.73.21↔	Ampia plastica di avanzamento e rotazione sulla mano
86.4x.2b↔	Asportazione radicale di lesione della cute delle estremità inferiori con innesto o trasposizione di cute	86.73.22↔	Ampia plastica di trasposizione sulla mano
86.4x.30↔	Chirurgia micrografica con esame istopatologico estemporaneo (Mohs' Micrographic Surgery)	86.73.23↔	Ampia plastica con lembo a isola sulla mano
86.4x.31↔	Chirurgia micrografica con esame istologico di pezzo incluso in paraffina (istologia 3D con metodo Tübingen)	86.73.24↔	Ampia plastica a Z sulla mano
86.4x.99↔	Asportazione radicale di lesione della cute, altro	86.73.29↔	Altra plastica con lembo locale sulla mano
86.60↔	Innesto cutaneo libero, NAS	86.73.30↔	Trasferimento di lembo libero con anastomosi microvascolare sulla mano
86.61.00↔	Innesto di cute a tutto spessore nella mano, NAS	86.73.40↔	Trasferimento di lembo regionale pedunculato o di lembo a distanza pedunculato sulla mano
86.61.10↔	Piccolo innesto di cute a tutto spessore nella mano	86.73.80↔	Interventi plastici combinati su pelle e tessuto sottocutaneo della mano
86.61.20↔	Ampio innesto di cute a tutto spessore nella mano	86.73.99↔	Trasferimento di altro lembo pedunculato o libero sulla mano, altro
86.61.99↔	Innesto di cute a tutto spessore nella mano, altro	86.75.00↔	Revisione di lembo pedunculato o libero, NAS
86.62.00↔	Altro innesto di cute nella mano, NAS	86.75.10↔	Revisione di lembo pedunculato o libero o di innesto cutaneo libero del capo
86.62.10↔	Piccolo innesto cutaneo a spessore parziale nella mano	86.75.11↔	Revisione di lembo pedunculato o libero o di innesto cutaneo libero del collo
86.62.20↔	Ampio innesto cutaneo a spessore parziale nella mano	86.75.12↔	Revisione di lembo pedunculato o libero o di innesto cutaneo libero di spalla e braccio
86.62.99↔	Altro innesto di cute nella mano, altro	86.75.13↔	Revisione di lembo pedunculato o libero o di innesto cutaneo libero dell'avambraccio
86.69.00↔	Altro innesto di cute in altra sede, NAS	86.75.14↔	Revisione di lembo pedunculato o libero o di innesto cutaneo libero della mano
86.69.10↔	Piccolo innesto cutaneo a spessore parziale nel capo (eccetto labbra e bocca)	86.75.15↔	Revisione di lembo pedunculato o libero o di innesto cutaneo libero della parete toracica e del dorso
86.69.11↔	Piccolo innesto cutaneo a spessore parziale nel collo	86.75.16↔	Revisione di lembo pedunculato o libero o di innesto cutaneo libero della regione addominale
86.69.12↔	Ampio innesto cutaneo a spessore parziale nella spalla e nel braccio	86.75.17↔	Revisione di lembo pedunculato o libero o di innesto cutaneo libero delle estremità inferiori
86.69.13↔	Piccolo innesto cutaneo a spessore parziale nell'avambraccio	86.75.19↔	Revisione di lembo pedunculato o libero o di innesto cutaneo libero in altra sede
86.69.14↔	Piccolo innesto cutaneo sottile nella mano	86.75.99↔	Revisione di lembo pedunculato o libero, altro
86.69.15↔	Piccolo innesto cutaneo a spessore parziale nella parete toracica e nel dorso	86.76.50↔	Ampia plastica a Z sul capo (eccetto labbra e bocca)
86.69.16↔	Piccolo innesto cutaneo a spessore parziale nella regione addominale	86.76.51↔	Ampia plastica a Z sul collo
86.69.17↔	Piccolo innesto cutaneo a spessore parziale nella regione inguinale e genitale	86.76.52↔	Ampia plastica a Z su spalla e braccio
86.69.18↔	Piccolo innesto cutaneo a spessore parziale nella coscia e nella gamba	86.76.53↔	Ampia plastica a Z sull'avambraccio
		86.76.54↔	Ampia plastica a Z su parete toracica e dorso
		86.76.55↔	Ampia plastica a Z sulla regione addominale
		86.76.56↔	Ampia plastica a Z sulla regione inguinale e genitale
		86.76.57↔	Ampia plastica a Z sulle natiche
		86.76.58↔	Ampia plastica a Z su coscia e gamba
		86.76.59↔	Ampia plastica a Z in altra sede
		86.76.5a↔	Ampia plastica a Z sul piede

86.81↔	Riparazione di difetti del viso	92.28.05↔	Radioiodioterapia: Radioiodioterapia da 1,2 a meno di 5 GBq I-131: con somministrazione di tireotropina ricombinante (rh-TSH)
86.82↔	Ritidectomia facciale	92.28.06↔	Radioiodioterapia: Radioiodioterapia da 5 GBq I-131: senza somministrazione di tireotropina ricombinante (rh-TSH)
86.83.00↔	Intervento di plastica per la riduzione di ampiezza, NAS	92.28.07↔	Radioiodioterapia: Radioiodioterapia da 5 GBq I-131: con somministrazione di tireotropina ricombinante (rh-TSH)
86.83.13↔	Intervento di plastica riduttiva sull'avambraccio	92.28.11↔	Terapia con radionuclidi aperti per metastasi ossee
86.83.14↔	Intervento di plastica riduttiva sulla mano	92.28.12↔	Terapia del dolore palliativa endovenosa con radionuclidi aperti per metastasi ossee
86.83.15↔	Intervento di plastica riduttiva sulla regione addominale	92.28.13↔	Terapia radiorecettoriale con analoghi della somatostatina DOTA-coniugati
86.83.16↔	Intervento di plastica riduttiva sulla regione inguinale e genitale o sulle natiche	92.28.20↔	Radioimmunoterapia con 90Y ibritumomab tiuxetano, parenterale
86.83.17↔	Intervento di plastica riduttiva sulle estremità inferiore	92.28.21↔	Somministrazione parenterale di iodio-131-MIBG (metaiodobenzilguanidina)
86.83.19↔	Intervento di plastica riduttiva in altra sede	92.28.31↔	Radio-chemioembolizzazione endovascolare selettiva con I-131-Lipiodol
86.83.99↔	Intervento di plastica per la riduzione di ampiezza, altro	92.28.32↔	Terapia endovascolare selettiva con radionuclidi (SIRT) mediante embolizzazione con microsferi marcate con ittrio-90
86.85.00↔	Correzione di sindattilia, NAS	92.28.33↔	Brachiterapia endovascolare con renio-188
86.85.30↔	Separazione di sindattilia completa con plastica di avanzamento, plastica apicale o ricostruzione dei legamenti collaterali, della mano	92.29.11↔	Brachiterapia interstiziale con impianto di emettitori rimovibili monoplanari, basso rateo di dose
86.85.40↔	Separazione di sindattilia completa con plastica di avanzamento, plastica apicale o ricostruzione dei legamenti collaterali, del piede	92.29.12↔	Brachiterapia interstiziale con impianto di emettitori rimovibili monoplanari, rateo di dose pulsata (pulsed dose rate)
86.85.50↔	Asportazione di strutture doppie in caso di sindattilia o polidattilia con ricostruzione articolare, della mano	92.29.13↔	Brachiterapia interstiziale con impianto di emettitori rimovibili monoplanari, alto rateo di dose
86.85.60↔	Asportazione di strutture doppie in caso di sindattilia o polidattilia con ricostruzione articolare, del piede	92.29.19↔	Brachiterapia interstiziale con impianto di emettitori rimovibili monoplanari, altro
86.85.70↔	Correzione di polisindattilia mediante fusione di elementi doppi, della mano	92.29.21↔	Brachiterapia interstiziale con impianto volumetrico di emettitori rimovibili multiplanari, basso rateo di dose
86.85.80↔	Correzione di polisindattilia mediante fusione di elementi doppi, del piede	92.29.22↔	Brachiterapia interstiziale con impianto volumetrico di emettitori rimovibili multiplanari, rateo di dose pulsata (pulsed dose rate)
86.85.99↔	Correzione di sindattilia, altro	92.29.23↔	Brachiterapia interstiziale con impianto volumetrico di emettitori rimovibili multiplanari, alto rateo di dose
86.86↔	Onicoplastica	92.29.24↔	Brachiterapia con impianto di emettitori rimovibili multiplanari, alto rateo di dose, intraoperatoria
92.27.00↔	Impianto o inserzione di elementi radioattivi (brachiterapia con radionuclidi chiusi), superficie corporea, altra o NAS sede di applicazione	92.29.29↔	Brachiterapia interstiziale con impianto volumetrico di emettitori rimovibili multiplanari, altro
92.27.10↔	Impianto o inserzione di elementi radioattivi (brachiterapia con radionuclidi chiusi), organi sessuali femminili, NAS	92.29.31↔	Brachiterapia interstiziale con impianto di emettitori permanenti, fino a 10 sorgenti
92.27.11↔	Impianto o inserzione di elementi radioattivi (brachiterapia con radionuclidi chiusi), in sede intrauterina	92.29.32↔	Brachiterapia interstiziale con impianto di emettitori permanenti, da 10 a 15 sorgenti
92.27.12↔	Impianto o inserzione di elementi radioattivi (brachiterapia con radionuclidi chiusi), in sede intravaginale	92.29.33↔	Brachiterapia interstiziale con impianto di emettitori permanenti, da 16 a 20 sorgenti
92.27.13↔	Impianto o inserzione di elementi radioattivi (brachiterapia con radionuclidi chiusi), in sede combinata intrauterina e intravaginale	92.29.34↔	Brachiterapia interstiziale con impianto di emettitori permanenti, da 21 a 25 sorgenti
92.27.21↔	Impianto o inserzione di elementi radioattivi (brachiterapia con radionuclidi chiusi), superficie corporea	92.29.35↔	Brachiterapia interstiziale con impianto di emettitori permanenti, da 26 a 30 sorgenti
92.27.22↔	Impianto o inserzione di elementi radioattivi (brachiterapia con radionuclidi chiusi), in sede intracavitaria	92.29.36↔	Brachiterapia interstiziale con impianto di emettitori permanenti, da 31 a 35 sorgenti
92.27.23↔	Impianto o inserzione di elementi radioattivi (brachiterapia con radionuclidi chiusi), in sede endoluminale	92.29.37↔	Brachiterapia interstiziale con impianto di emettitori permanenti, da 36 a 40 sorgenti
92.27.30↔	Impianto o inserzione di elementi radioattivi (brachiterapia con radionuclidi chiusi), vasi NAS	92.29.38↔	Brachiterapia interstiziale con impianto di emettitori permanenti, da 41 a 45 sorgenti
92.27.31↔	Impianto o inserzione di elementi radioattivi (brachiterapia con radionuclidi chiusi), arterie coronarie	92.29.39↔	Brachiterapia interstiziale con impianto di emettitori permanenti, da 46 a 50 sorgenti
92.27.39↔	Impianto o inserzione di elementi radioattivi (brachiterapia con radionuclidi chiusi), altri vasi	92.29.3a↔	Brachiterapia interstiziale con impianto di emettitori permanenti, da 51 a 55 sorgenti
92.27.40↔	Impianto o inserzione di elementi radioattivi (brachiterapia con radionuclidi chiusi), intraoperatoria	92.29.3b↔	Brachiterapia interstiziale con impianto di emettitori permanenti, da 56 a 60 sorgenti
92.27.70↔	Mouflage radioattivi, NAS	92.29.3c↔	Brachiterapia interstiziale con impianto di emettitori permanenti, da 61 a 65 sorgenti
92.27.71↔	Mouflage radioattivi: costruzione e applicazione di mouflage radioattivi superficiali	92.29.3d↔	Brachiterapia interstiziale con impianto di emettitori permanenti, da 66 a 70 sorgenti
92.27.72↔	Mouflage radioattivi: costruzione e applicazione di applicatori non impiegati sulla superficie corporea	92.29.3e↔	Brachiterapia interstiziale con impianto di emettitori permanenti, più di 70 sorgenti
92.27.73↔	Mouflage radioattivi: costruzione e applicazione di applicatori oculari		
92.27.79↔	Mouflage radioattivi, altro		
92.28.00↔	Iniezione o instillazione di radioisotopi, NAS		
92.28.01↔	Instillazione di radionuclidi aperti in articolazioni		
92.28.02↔	Radioiodioterapia: Radioiodioterapia fino a 1,2 GBq I-131: senza somministrazione di tireotropina ricombinante (rh-TSH)		
92.28.03↔	Radioiodioterapia: Radioiodioterapia fino a 1,2 GBq I-131: con somministrazione di tireotropina ricombinante (rh-TSH)		
92.28.04↔	Radioiodioterapia: Radioiodioterapia da 1,2 a meno di 5 GBq I-131: senza somministrazione di tireotropina ricombinante (rh-TSH)		

ADRG J04**Interventi sulla pelle degli arti inferiori eccetto che per ulcera o infezione / infiammazione**

Diagnosi principale nella tabella J04-1 e almeno una Procedura nella tabella J04-2

DRG J04A**Interventi sulla pelle degli arti inferiori eccetto che per ulcera o infezione / infiammazione, età > 69 anni o CC**

Età > 69 anni o PCCL > 1

DRG J04B**Interventi sulla pelle degli arti inferiori eccetto che per ulcera o infezione / infiammazione, età < 70 anni senza CC****Diagnosi principale J04-1**

B35.3	Tinea del piede	L89.39	Ulcera da decubito e area di pressione stadio IV: altre e non specificate sedi
C43.7	Melanoma maligno dell'arto inferiore, inclusa l'anca	L89.90	Ulcera da decubito e area di pressione, di grado non specificato: testa
C44.7	Tumore Maligno: Cute dell'arto inferiore, inclusa l'anca	L89.91	Ulcera da decubito e area di pressione, di grado non specificato: arto superiore
D03.7	Melanoma in situ dell'arto inferiore, inclusa l'anca	L89.92	Ulcera da decubito e area di pressione, di grado non specificato: arco neurale
D04.7	Carcinoma in situ: Cute dell'arto inferiore, inclusa l'anca	L89.93	Ulcera da decubito e area di pressione, di grado non specificato: Cresta iliaca
D22.7	Nevo melanocitico dell'arto inferiore, inclusa l'anca	L89.94	Ulcera da decubito e area di pressione, di grado non specificato: sacro
D23.7	Tumore benigno: Cute dell'arto inferiore, inclusa l'anca	L89.95	Ulcera da decubito e area di pressione, di grado non specificato: Ischio
L03.02	Cellulite delle dita dei piedi	L89.96	Ulcera da decubito e area di pressione, di grado non specificato: trocantere
L03.11	Cellulite dell'arto inferiore	L89.97	Ulcera da decubito e area di pressione, di grado non specificato: Tallone
L89.00	Ulcera da decubito e area di pressione stadio I: testa	L89.98	Ulcera da decubito e area di pressione, di grado non specificato: Altra localizzazione dell'arto inferiore
L89.01	Ulcera da decubito e area di pressione stadio I: arto superiore	L89.99	Ulcera da decubito e area di pressione, di grado non specificato: altre e non specificate sedi
L89.02	Ulcera da decubito e area di pressione stadio I: arco neurale	L97	Ulcera dell' arto inferiore non classificata altrove
L89.03	Ulcera da decubito e area di pressione stadio I: Cresta iliaca	Q82.0	Linfedema ereditario
L89.04	Ulcera da decubito e area di pressione stadio I: sacro	S70.0	Contusione dell'anca
L89.05	Ulcera da decubito e area di pressione stadio I: Ischio	S70.1	Contusione della coscia
L89.06	Ulcera da decubito e area di pressione stadio I: trocantere	S70.7	Traumatismi superficiali multipli dell'anca e della coscia
L89.07	Ulcera da decubito e area di pressione stadio I: Tallone	S70.81	Altri traumatismi superficiali dell'anca e della coscia: Escoriazione
L89.08	Ulcera da decubito e area di pressione stadio I: Altra localizzazione dell'arto inferiore	S70.82	Altri traumatismi superficiali dell'anca e della coscia: Formazione di vesciche (non termiche)
L89.09	Ulcera da decubito e area di pressione stadio I: altre e non specificate sedi	S70.83	Altri traumatismi superficiali dell'anca e della coscia: Morso o puntura d'insetto (non velenoso)
L89.10	Ulcera da decubito e area di pressione stadio II: testa	S70.84	Altri traumatismi superficiali dell'anca e della coscia: Corpo estraneo superficiale (scheggia)
L89.11	Ulcera da decubito e area di pressione stadio II: arto superiore	S70.88	Altri traumatismi superficiali dell'anca e della coscia: Altro
L89.12	Ulcera da decubito e area di pressione stadio II: arco neurale	S70.9	Traumatismo superficiale dell'anca e della coscia non specificato
L89.13	Ulcera da decubito e area di pressione stadio II: Cresta iliaca	S80.0	Contusione del ginocchio
L89.14	Ulcera da decubito e area di pressione stadio II: sacro	S80.1	Contusione di altre e non specificate parti della gamba
L89.15	Ulcera da decubito e area di pressione stadio II: Ischio	S80.7	Traumatismi superficiali multipli della gamba
L89.16	Ulcera da decubito e area di pressione stadio II: trocantere	S80.81	Altri traumatismi superficiali della gamba: Escoriazione
L89.17	Ulcera da decubito e area di pressione stadio II: Tallone	S80.82	Altri traumatismi superficiali della gamba: Formazione di vesciche (non termiche)
L89.18	Ulcera da decubito e area di pressione stadio II: Altra localizzazione dell'arto inferiore	S80.83	Altri traumatismi superficiali della gamba: Morso o puntura d'insetto (non velenoso)
L89.19	Ulcera da decubito e area di pressione stadio II: altre e non specificate sedi	S80.84	Altri traumatismi superficiali della gamba: Corpo estraneo superficiale (scheggia)
L89.20	Ulcera da decubito e area di pressione stadio III: testa	S80.88	Altri traumatismi superficiali della gamba: Altro
L89.21	Ulcera da decubito e area di pressione stadio III: arto superiore	S80.9	Traumatismo superficiale della gamba non specificato
L89.22	Ulcera da decubito e area di pressione stadio III: arco neurale	S90.0	Contusione della caviglia
L89.23	Ulcera da decubito e area di pressione stadio III: Cresta iliaca	S90.1	Contusione di dito(a) del piede senza danno all'unghia
L89.24	Ulcera da decubito e area di pressione stadio III: sacro	S90.2	Contusione di dito(a) del piede con danno all'unghia
L89.25	Ulcera da decubito e area di pressione stadio III: Ischio	S90.3	Contusione di altre e non specificate parti del piede
L89.26	Ulcera da decubito e area di pressione stadio III: trocantere	S90.7	Traumatismi superficiali multipli della caviglia e del piede
L89.27	Ulcera da decubito e area di pressione stadio III: Tallone		
L89.28	Ulcera da decubito e area di pressione stadio III: Altra localizzazione dell'arto inferiore		
L89.29	Ulcera da decubito e area di pressione stadio III: altre e non specificate sedi		
L89.30	Ulcera da decubito e area di pressione stadio IV: testa		
L89.31	Ulcera da decubito e area di pressione stadio IV: arto superiore		
L89.32	Ulcera da decubito e area di pressione stadio IV: arco neurale		
L89.33	Ulcera da decubito e area di pressione stadio IV: Cresta iliaca		
L89.34	Ulcera da decubito e area di pressione stadio IV: sacro		
L89.35	Ulcera da decubito e area di pressione stadio IV: Ischio		
L89.36	Ulcera da decubito e area di pressione stadio IV: trocantere		
L89.37	Ulcera da decubito e area di pressione stadio IV: Tallone		
L89.38	Ulcera da decubito e area di pressione stadio IV: Altra localizzazione dell'arto inferiore		

S90.81	Altri traumatismi superficiali della caviglia e del piede: Escoriazione	S90.88	Altri traumatismi superficiali della caviglia e del piede: Altro
S90.82	Altri traumatismi superficiali della caviglia e del piede: Formazione di vesciche (non termiche)	S90.9	Traumatismo superficiale della caviglia e del piede non specificato
S90.83	Altri traumatismi superficiali della caviglia e del piede: Morso o puntura d'insetto (non velenoso)	T13.05	Traumatismo superficiale di arto inferiore, livello non specificato: Contusione
S90.84	Altri traumatismi superficiali della caviglia e del piede: Corpo estraneo superficiale (scheggia)		

Procedura J04-2

00.55.00↔	Inserzione di stent(s) di vasi periferici con liberazione di sostanza medicamentosa, NAS	08.24.00↔	Asportazione di lesione maggiore della palpebra, a tutto spessore, NAS
00.55.11↔	Inserzione di stent(s) di vasi periferici con liberazione di sostanza medicamentosa, stent drug eluting extralunghi (>10 cm)	08.24.10↔	Asportazione di lesione maggiore della palpebra, a tutto spessore, senza controllo istografico (chirurgia micrografica)
00.55.99↔	Inserzione di stent(s) di vasi periferici con liberazione di sostanza medicamentosa, altro	08.24.11↔	Asportazione di lesione maggiore della palpebra, a tutto spessore, con controllo istografico (chirurgia micrografica)
00.63↔	Inserzione percutanea di stent(s) dell'arteria carotide	08.24.99↔	Asportazione di lesione maggiore della palpebra, a tutto spessore, altro
00.64↔	Inserzione percutanea di stent(s) di altre arterie precerebrali (extracraniche)	08.38↔	Correzione di retrazione della palpebra
00.65.00↔	Inserzione percutanea di altro(i) stent vascolare(i) intracranico(i), NAS	08.43↔	Riparazione di entropion o ectropion con resezione cuneiforme
00.65.11↔	Inserzione percutanea transluminale di microstents vascolari intracranici	08.44.00↔	Riparazione di entropion o ectropion con ricostruzione della palpebra, NAS
00.65.99↔	Inserzione percutanea di altro(i) stent vascolare(i) intracranico(i), altro	08.44.10↔	Riparazione di entropion o ectropion con ricostruzione della palpebra, accorciamento orizzontale della palpebra
00.67.00↔	Inserzione percutanea di stent vascolare(i) centrale(i), NAS	08.44.99↔	Altra riparazione di entropion o ectropion con ricostruzione della palpebra
00.67.10↔	Inserzione percutanea di stent vascolare(i) nella vena cava	08.51↔	Cantotomia
00.67.20↔	Inserzione percutanea di stent vascolare(i) nella vena porta	08.52↔	Blefarorrafia
00.67.99↔	Inserzione percutanea di stent vascolare(i) centrale(i), altro	08.59.00↔	Altra correzione della posizione della palpebra, NAS
01.15↔	Biopsia del cranio	08.59.10↔	Cantoplastica, NAS
05.21↔	Gangliectomia sfenopalatina	08.59.11↔	Cantopessia
05.22↔	Simpatectomia cervicale	08.59.12↔	Correzione di epicanto
05.23↔	Simpatectomia lombare	08.59.99↔	Altra correzione della posizione della palpebra, altra
05.24↔	Simpatectomia presacrale	08.61.00↔	Ricostruzione della palpebra con lembo o innesto cutaneo, NAS
05.25↔	Simpatectomia periarteriosa	08.61.10↔	Ricostruzione della palpebra con lembo cutaneo
05.26↔	Simpatectomia toracica	08.61.11↔	Ricostruzione della palpebra con innesto cutaneo
05.29↔	Altre simpatectomie e gangliectomie	08.61.99↔	Altra ricostruzione della palpebra con lembo o innesto cutaneo, altro
06.01↔	Aspirazione nella regione tiroidea	08.62↔	Ricostruzione della palpebra con innesto o lembo di mucosa
06.09.00↔	Incisione della regione tiroidea, NAS	08.63↔	Ricostruzione della palpebra con innesto del follicolo pilifero
06.09.10↔	Incisione della regione tiroidea: senza ulteriori misure	08.64↔	Ricostruzione della palpebra con lembo tarsocongiuntivale
06.09.11↔	Incisione della regione tiroidea: drenaggio	08.69.00↔	Altra ricostruzione della palpebra con lembo o innesto, NAS
06.09.12↔	Incisione della regione tiroidea: esplorazione	08.69.10↔	Ricostruzione della palpebra con cartilagine
06.09.99↔	Incisione della regione tiroidea, altro	08.69.11↔	Ricostruzione della palpebra con materiale alloplastico
06.91↔	Sezione dell'istmo tiroideo	08.69.12↔	Ricostruzione della palpebra con tecnica di avanzamento e rotazione palpebrale
07.22.00↔	Surrenectomia monolaterale, NAS	08.69.13↔	Ricostruzione della palpebra con allungamento della palpebra superiore
07.22.10↔	Surrenectomia monolaterale, senza ovariectomia	08.69.19↔	Ricostruzione della palpebra con altro lembo o innesto
07.22.11↔	Surrenectomia monolaterale, con ovariectomia	08.69.99↔	Altra ricostruzione della palpebra con lembo o innesto, altro
07.22.12↔	Surrenectomia monolaterale, asportazione di residuo surrenale	08.70↔	Ricostruzione della palpebra, NAS
07.22.99↔	Surrenectomia monolaterale, altro	08.71↔	Ricostruzione della palpebra interessante il margine palpebrale, non a tutto spessore
07.3↔	Surrenectomia bilaterale	08.72↔	Altra ricostruzione della palpebra, non a tutto spessore
07.71↔	Esplorazione della fossa ipofisaria	08.73.00↔	Ricostruzione della palpebra interessante il margine palpebrale, a tutto spessore, NAS
07.72↔	Incisione dell'ipofisi	08.73.10↔	Ricostruzione con lembo di avanzamento del margine palpebrale
07.79↔	Altri interventi sull'ipofisi	08.73.99↔	Altra ricostruzione della palpebra interessante il margine palpebrale, a tutto spessore
08.21↔	Asportazione di calazio	08.74.00↔	Altra ricostruzione della palpebra a tutto spessore, NAS
08.22.00↔	Asportazione di altra lesione minore della palpebra (chirurgia micrografica), NAS	08.74.10↔	Allungamento della palpebra superiore
08.22.10↔	Asportazione di altra lesione minore della palpebra, senza controllo istografico (chirurgia micrografica)	08.74.99↔	Altra ricostruzione della palpebra a tutto spessore, altro
08.22.11↔	Asportazione di altra lesione minore della palpebra, con controllo istografico (chirurgia micrografica)	08.82↔	Riparazione di lacerazione della palpebra interessante il margine palpebrale, non a tutto spessore
08.22.99↔	Asportazione di altra lesione minore della palpebra (chirurgia micrografica), altro	08.83↔	Altra riparazione di lacerazione della palpebra, non a tutto spessore
08.23.00↔	Asportazione di lesione maggiore della palpebra, non a tutto spessore, NAS	08.84↔	Riparazione di lacerazione della palpebra interessante il margine palpebrale, a tutto spessore
08.23.10↔	Asportazione di lesione maggiore della palpebra, non a tutto spessore, senza controllo istografico (chirurgia micrografica)	08.85↔	Altra ricostruzione di lacerazione della palpebra, a tutto spessore
08.23.11↔	Asportazione di lesione maggiore della palpebra, non a tutto spessore, con controllo istografico (chirurgia micrografica)		
08.23.99↔	Asportazione di lesione maggiore della palpebra, non a tutto spessore, altro		

08.86↔	Ritidectomia della palpebra inferiore	18.71.23↔	Ricostruzione di padiglione auricolare, totale con innesto di cartilagine
08.87↔	Ritidectomia della palpebra superiore	18.71.24↔	Ricostruzione di padiglione auricolare, totale con lembo microvascolare
08.89.00↔	Altra riparazione della palpebra, NAS	18.71.29↔	Ricostruzione di padiglione auricolare, totale, altro
08.89.10↔	Riparazione della palpebra, angolo mediale o laterale	18.71.30↔	Impianto di materiale alloplastico nella ricostruzione di padiglione auricolare
08.89.11↔	Riparazione della palpebra mediante sollevamento del sopracciglio	18.71.99↔	Ricostruzione di padiglione auricolare, altro
08.89.12↔	Riparazione della palpebra mediante asportazione di prolasso del corpo adiposo dell'orbita	18.72↔	Reimpianto di orecchio amputato
08.89.13↔	Riparazione della palpebra mediante trattamento superficiale con laser	18.79↔	Altra riparazione plastica dell'orecchio esterno
08.89.14↔	Riparazione della palpebra mediante altro allungamento della palpebra superiore	18.9↔	Altri interventi sull'orecchio esterno
08.89.15↔	Riparazione della palpebra mediante allungamento della palpebra inferiore	19.9x.00↔	Altra riparazione dell'orecchio medio, NAS
08.89.99↔	Altra riparazione della palpebra, altro	19.9x.10↔	Interventi microchirurgici sull'orecchio medio, NAS
18.01↔	Perforazione del lobo dell'orecchio	19.9x.11↔	Riduzione di cavità timpanomastoidea
18.02↔	Incisione del canale uditivo esterno	19.9x.12↔	Riparazione dell'orecchio medio: Reimpianto / riparazione della parete posteriore del meato uditivo
18.09↔	Altra incisione dell'orecchio esterno	19.9x.13↔	Ricostruzione dell'orecchio medio
18.21.00↔	Asportazione di fistola preauricolare o di seno preauricolare, NAS	19.9x.14↔	Chiusura di fistola mastoidea
18.21.10↔	Asportazione di fistola preauricolare o di seno preauricolare, senza controllo istografico	19.9x.19↔	Interventi microchirurgici sull'orecchio medio, altro
18.21.11↔	Asportazione di fistola preauricolare o di seno preauricolare, con controllo istografico	19.9x.99↔	Altra riparazione dell'orecchio medio, altro
18.21.99↔	Asportazione di fistola preauricolare o di seno preauricolare, altro	21.07↔	Controllo di epistassi mediante asportazione della mucosa nasale e innesto di cute del setto e della parete laterale del naso
18.29.00↔	Asportazione o distruzione di altra lesione dell'orecchio esterno, NAS	21.1↔	Incisione del naso
18.29.01↔	Distruzione di lesione dell'orecchio esterno o del meato uditivo esterno	21.30↔	Asportazione o distruzione di lesione del naso, NAS
18.29.10↔	Asportazione di altra lesione dell'orecchio esterno o del meato uditivo esterno, senza controllo istografico	21.31.00↔	Asportazione o distruzione locale di lesione intranasale, NAS
18.29.11↔	Asportazione di altra lesione dell'orecchio esterno o del meato uditivo esterno, con controllo istografico	21.31.10↔	Asportazione locale di lesione endonasale, approccio endonasale
18.29.99↔	Asportazione o distruzione di altra lesione dell'orecchio esterno, altro	21.31.12↔	Distruzione di lesione endonasale
18.31.00↔	Asportazione radicale di lesione dell'orecchio esterno, NAS	21.31.19↔	Asportazione locale di lesione endonasale, altro
18.31.10↔	Asportazione radicale di lesione dell'orecchio esterno o del meato uditivo esterno o resezione parziale del padiglione auricolare, senza controllo istografico	21.31.99↔	Asportazione o distruzione locale di lesione intranasale, altro
18.31.11↔	Asportazione radicale di lesione dell'orecchio esterno o del meato uditivo esterno o resezione parziale del padiglione auricolare, con controllo istografico	21.32.00↔	Asportazione o distruzione locale di altra lesione del naso, NAS
18.31.19↔	Asportazione radicale di lesione dell'orecchio esterno, altro	21.32.10↔	Asportazione o distruzione locale di altra lesione del naso, senza controllo istografico
18.39.00↔	Altra asportazione dell'orecchio esterno, NAS	21.32.11↔	Asportazione o distruzione locale di altra lesione del naso, con controllo istografico
18.39.10↔	Resezione totale del padiglione auricolare, senza controllo istografico	21.32.99↔	Asportazione o distruzione locale di altra lesione del naso, altro
18.39.11↔	Resezione del padiglione auricolare: totale, con controllo istografico	21.4x.00↔	Resezione del naso, NAS
18.39.19↔	Altra resezione del padiglione auricolare, altro	21.4x.10↔	Resezione del naso, parziale, senza controllo istografico
18.39.99↔	Altra asportazione dell'orecchio esterno, altro	21.4x.11↔	Resezione del naso, parziale, con controllo istografico
18.5↔	Correzione chirurgica di orecchio sporgente	21.4x.20↔	Resezione del naso, subtotale, senza controllo istografico
18.6x.00↔	Ricostruzione del canale uditivo esterno, NAS	21.4x.21↔	Resezione del naso, subtotale, con controllo istografico
18.6x.10↔	Allargamento del canale uditivo esterno	21.4x.30↔	Resezione del naso, totale, senza controllo istografico
18.6x.20↔	Ricostruzione di canale uditivo esterno (preesistente)	21.4x.31↔	Resezione del naso, totale, con controllo istografico
18.6x.30↔	Costruzione di canale uditivo esterno (non preesistente, atresia)	21.4x.99↔	Altra resezione del naso
18.6x.99↔	Ricostruzione del canale uditivo esterno, altro	21.72↔	Riduzione aperta di frattura nasale
18.71.00↔	Ricostruzione di padiglione auricolare, NAS	21.83.00↔	Ricostruzione totale del naso, NAS
18.71.10↔	Ricostruzione di padiglione auricolare, parziale, NAS	21.83.10↔	Rinosettoplastica con correzione di cartilagine o osso, con innesti autologhi locali
18.71.11↔	Ricostruzione di padiglione auricolare, parziale con espansore tissutale	21.83.11↔	Rinosettoplastica con correzione di cartilagine o osso, con innesti autologhi distali, trapianti allogenici o xenogenici
18.71.12↔	Ricostruzione di padiglione auricolare, parziale con lembo galeale	21.83.12↔	Rinosettoplastica con correzione di osso e cartilagine
18.71.13↔	Ricostruzione di padiglione auricolare, parziale con innesto di cartilagine	21.83.20↔	Ricostruzione totale del naso con impianto di materiale alloplastico
18.71.14↔	Ricostruzione di padiglione auricolare, parziale con lembo microvascolare	21.83.99↔	Ricostruzione totale del naso, altro
18.71.19↔	Ricostruzione di padiglione auricolare, parziale, altro	21.84↔	Revisione di rinoplastica
18.71.20↔	Ricostruzione di padiglione auricolare, totale, NAS	21.85↔	Rinoplastica di ingrandimento
18.71.21↔	Ricostruzione di padiglione auricolare, totale con espansore tissutale	21.86.00↔	Rinoplastica delle parti molli, NAS
18.71.22↔	Ricostruzione di padiglione auricolare, totale con lembo galeale	21.86.10↔	Rinoplastica delle parti molli, naso esterno
		21.86.11↔	Rinoplastica con lembo locale o distale
		21.86.99↔	Rinoplastica delle parti molli, altro
		21.87↔	Altra rinoplastica
		21.88.00↔	Altra plastica del setto, NAS
		21.88.10↔	Plastica del setto, ispessimento del setto
		21.88.11↔	Plastica del setto, Riparazione di scorrimento del setto con lembo mucoso scorrevole
		21.88.12↔	Plastica del setto, Correzione plastica senza resezione
		21.88.13↔	Plastica del setto, Correzione plastica con resezione
		21.88.14↔	Plastica del setto, Ricostruzione plastica del setto nasale, con innesto autologo locale (controlaterale)
		21.88.15↔	Plastica del setto, Ricostruzione plastica del setto nasale, con innesti autologhi distali, trapianti allogenici o xenogenici

21.88.99↔	Altra plastica del setto, altro	27.56.40↔	Ampio eteroinnesto di cute nel labbro
21.89↔	Altri interventi di riparazione e di plastica del naso	27.56.50↔	Piccolo omooinnesto di cute nel labbro
21.91↔	Lisi di aderenze del naso	27.56.60↔	Ampio omooinnesto di cute nel labbro
24.0↔	Incisione di gengiva o di osso alveolare	27.56.99↔	Altro innesto di cute su labbro e bocca, altro
24.11.00↔	Biopsia della gengiva, NAS	27.57.00↔	Impianto di innesto pedunculato o libero su labbro e bocca, NAS
24.11.10↔	Biopsia chiusa (agobiopsia) della gengiva	27.57.10↔	Impianto di innesto libero con anastomosi microvascolare su labbro e bocca
24.11.20↔	Biopsia a cielo aperto (con incisione) della gengiva	27.57.11↔	Impianto di lembo a distanza pedunculato su labbro e bocca
24.11.99↔	Biopsia della gengiva, altro	27.57.99↔	Innesto di lembo pedunculato o libero su labbro e bocca, altro
24.12.00↔	Biopsia dell'alveolo, NAS	27.58↔	Revisione di lembo pedunculato o libero o di innesto cutaneo libero di labbro e bocca
24.12.10↔	Biopsia chiusa (agobiopsia) dell'alveolo	27.59.00↔	Altra ricostruzione plastica di labbro e bocca, NAS
24.12.20↔	Biopsia a cielo aperto (con incisione) dell'alveolo	27.59.10↔	Piccolo innesto cutaneo rigenerativo temporaneo nel labbro
24.12.99↔	Biopsia dell'alveolo, altro	27.59.11↔	Ampio innesto cutaneo rigenerativo temporaneo nel labbro
24.31↔	Asportazione di lesione o tessuto della gengiva	27.59.20↔	Piccola copertura dei tessuti molli del labbro con cheratinociti coltivati
24.5x.00↔	Alveoloplastica, NAS	27.59.21↔	Ampia copertura dei tessuti molli del labbro con cheratinociti coltivati
24.5x.10↔	Alveoloplastica con innesto	27.59.30↔	Piccola copertura temporanea dei tessuti molli del labbro mediante combinazione di varie procedure
24.5x.99↔	Alveoloplastica, altro	27.59.31↔	Ampia copertura temporanea dei tessuti molli del labbro mediante combinazione di varie procedure
24.7↔	Applicazione di apparecchio ortodontico	27.59.40↔	Altra ricostruzione plastica di labbro e bocca mediante innesto libero con anastomosi microvascolare
24.91.00↔	Estensione o approfondimento del solco linguale o buccolabiale, NAS	27.59.41↔	Altra ricostruzione plastica di labbro e bocca con lembo a distanza pedunculato
24.91.10↔	Vestiboloplastica	27.59.50↔	Distacco del peduncolo dopo plastica cutanea del labbro
24.91.11↔	Plastica del pavimento della bocca	27.59.60↔	Inserzione di espansore tissutale nel labbro
24.91.99↔	Estensione o approfondimento del solco linguale o buccolabiale, altro	27.59.99↔	Altra ricostruzione plastica di labbro e bocca, altro
25.02↔	Biopsia aperta della lingua	27.61↔	Sutura di lacerazione del palato
27.1↔	Incisione del palato	27.62.00↔	Correzione di palatoschisi, NAS
27.21.00↔	Biopsia del palato osseo, NAS	27.62.10↔	Ricostruzione plastica primaria del palato osseo senza innesto osseo
27.21.10↔	Biopsia chiusa (agobiopsia) del palato osseo	27.62.11↔	Ricostruzione plastica primaria del palato osseo con innesto osseo
27.21.20↔	Biopsia a cielo aperto (con incisione) del palato osseo	27.62.20↔	Ricostruzione plastica secondaria del palato osseo senza innesto osseo
27.21.99↔	Biopsia del palato osseo, altro	27.62.99↔	Correzione di palatoschisi, altro
27.22.00↔	Biopsia dell'ugola e del palato molle, NAS	27.63.00↔	Revisione di correzione di palatoschisi, NAS
27.22.10↔	Biopsia chiusa (agobiopsia) dell'ugola e del palato molle	27.63.10↔	Revisione di correzione di palatoschisi, Gnatoplastica
27.22.20↔	Biopsia a cielo aperto (con incisione) dell'ugola e del palato molle	27.63.11↔	Revisione di correzione di palatoschisi, Gnatoplastica con osteoplastica
27.22.99↔	Biopsia dell'ugola e del palato molle, altro	27.63.20↔	Revisione di correzione di palatoschisi, Correzione secondaria di gnatoschisi
27.23.00↔	Biopsia del labbro, NAS	27.63.99↔	Revisione di correzione di palatoschisi, altro
27.23.10↔	Biopsia chiusa (agobiopsia) del labbro	27.92↔	Incisione della bocca, struttura non specificata
27.23.20↔	Biopsia a cielo aperto (con incisione) del labbro	27.99↔	Altri interventi sul cavo orale
27.23.99↔	Biopsia del labbro, altro	29.12.00↔	Biopsia faringea, NAS
27.24.00↔	Biopsia della bocca, struttura non specificata, NAS	29.12.10↔	Biopsia faringea chiusa (agobiopsia)
27.24.10↔	Biopsia chiusa (agobiopsia) di mucosa della guancia, pavimento della bocca e altre strutture della bocca	29.12.20↔	Biopsia a cielo aperto dell'ipofaringe
27.24.20↔	Biopsia a cielo aperto (con incisione) di mucosa della guancia, pavimento della bocca e altre strutture della bocca	29.12.30↔	Biopsia a cielo aperto della nasofaringe
27.24.99↔	Biopsia della bocca, struttura non specificata, altro	29.12.99↔	Biopsia faringea, altro
27.42↔	Ampia asportazione di lesione del labbro	29.2x.00↔	Asportazione di cisti o vestigia di fessura branchiale, NAS
27.43.00↔	Altra asportazione di lesione o tessuto del labbro, NAS	29.2x.10↔	Asportazione di cisti laterale del collo
27.43.10↔	Altra asportazione di lesione o tessuto del labbro, asportazione locale	29.2x.11↔	Asportazione di cisti o vestigia di fessura branchiale quale intervento secondario
27.43.99↔	Altra asportazione di lesione o tessuto del labbro, altro	29.2x.20↔	Intervento su vestigia di arco branchiale, NAS
27.44.00↔	Asportazione radicale di lesione del labbro, NAS	29.2x.21↔	Intervento su vestigia di arco branchiale, intervento secondario
27.44.10↔	Asportazione radicale di lesione del labbro con controllo istografico	29.2x.99↔	Asportazione di cisti o vestigia di fessura branchiale, altro
27.44.20↔	Asportazione radicale di lesione cutanea del labbro con innesto o trasposizione di cute	29.52↔	Chiusura di fistola di fessura branchiale
27.44.99↔	Asportazione radicale di lesione del labbro, altro	30.4x.00↔	Laringectomia radicale, NAS
27.49.00↔	Altra asportazione della bocca, NAS	30.4x.10↔	Laringectomia radicale, con faringectomia, senza ricostruzione
27.49.10↔	Asportazione della guancia	30.4x.11↔	Laringectomia radicale, con faringectomia, ricostruzione con mucosa locale
27.49.11↔	Asportazione del pavimento della bocca	30.4x.12↔	Laringectomia radicale, con faringectomia, ricostruzione con innesto non vascolarizzato
27.49.99↔	Altra asportazione della bocca, altro	30.4x.13↔	Laringectomia radicale, con faringectomia, ricostruzione con lembo regionale pedunculato
27.54.00↔	Riparazione di schisi (congenita) del labbro, NAS	30.4x.14↔	Laringectomia radicale, con faringectomia, ricostruzione con lembo pedunculato
27.54.10↔	Labioplastica per schisi (congenita) del labbro		
27.54.11↔	Intervento secondario per schisi (congenita) del labbro		
27.54.99↔	Riparazione di schisi (congenita) del labbro, altro		
27.55.00↔	Innesto a tutto spessore di cute su labbro e bocca, NAS		
27.55.10↔	Piccolo innesto a tutto spessore su labbro e bocca		
27.55.20↔	Ampio innesto a tutto spessore su labbro e bocca		
27.55.99↔	Innesto a tutto spessore di cute su labbro e bocca, altro		
27.56.00↔	Altro innesto a tutto spessore su labbro e bocca, NAS		
27.56.10↔	Piccolo innesto cutaneo sottile su labbro e bocca		
27.56.20↔	Ampio innesto cutaneo a spessore parziale su labbro e bocca		
27.56.30↔	Piccolo eteroinnesto di cute nel labbro		

30.4x.15↔	Laringectomia radicale, con faringectomia, ricostruzione con innesto libero con anastomosi microvascolare	34.72↔	Chiusura di toracostomia
30.4x.16↔	Laringectomia radicale, con faringectomia, ricostruzione con innesto intestinale libero	34.73↔	Chiusura di altra fistola del torace
30.4x.17↔	Laringectomia radicale, con faringectomia, ricostruzione con pull-up gastrico	34.79.00↔	Altra riparazione della parete toracica, NAS
30.4x.19↔	Laringectomia radicale, con faringectomia, altra ricostruzione	34.79.10↔	Altra riparazione della parete toracica, chiusura secondaria di toracotomia, NAS
30.4x.20↔	Laringectomia radicale, con faringectomia e tiroidectomia, senza ricostruzione	34.79.11↔	Altra riparazione della parete toracica, chiusura secondaria di toracotomia, con filo
30.4x.21↔	Laringectomia radicale, con faringectomia e tiroidectomia, ricostruzione con mucosa locale	34.79.12↔	Altra riparazione della parete toracica, chiusura secondaria di toracotomia, con placca
30.4x.22↔	Laringectomia radicale, con faringectomia e tiroidectomia, ricostruzione con innesto non vascolarizzato	34.79.19↔	Altra riparazione della parete toracica, chiusura secondaria di toracotomia, altro
30.4x.23↔	Laringectomia radicale, con faringectomia e tiroidectomia, ricostruzione con lembo regionale pedunculato	34.79.20↔	Altra riparazione chirurgica a cielo aperto, della parete toracica, stabilizzazione, NAS
30.4x.24↔	Laringectomia radicale, con faringectomia e tiroidectomia, ricostruzione con lembo pedunculato	34.79.21↔	Altra riparazione chirurgica a cielo aperto, della parete toracica, stabilizzazione, con filo
30.4x.25↔	Laringectomia radicale, con faringectomia e tiroidectomia, ricostruzione con innesto libero con anastomosi microvascolare	34.79.22↔	Altra riparazione chirurgica a cielo aperto, della parete toracica, stabilizzazione, con placca
30.4x.26↔	Laringectomia radicale, con faringectomia e tiroidectomia, ricostruzione con innesto intestinale libero	34.79.29↔	Altra riparazione chirurgica a cielo aperto della parete toracica, stabilizzazione, altro
30.4x.27↔	Laringectomia radicale, con faringectomia e tiroidectomia, ricostruzione con pull-up gastrico	34.79.30↔	Altra riparazione della parete toracica, riduzione aperta di frattura sternale, NAS
30.4x.29↔	Laringectomia radicale, con faringectomia e tiroidectomia, altra ricostruzione	34.79.31↔	Altra riparazione della parete toracica, riduzione aperta di frattura sternale, con filo
30.4x.99↔	Laringectomia radicale, altro	34.79.32↔	Altra riparazione della parete toracica, riduzione aperta di frattura sternale, con placca
31.72↔	Chiusura di fistola esterna della trachea	34.79.39↔	Altra riparazione della parete toracica, riduzione aperta di frattura sternale, altro
33.33↔	Pneumoperitoneo per collasso del polmone	34.79.40↔	Altra riparazione della parete toracica, osteoplastica e innesto osseo
33.42↔	Chiusura di fistola bronchiale	34.79.99↔	Altra riparazione della parete toracica, altro
34.03↔	Riapertura di toracotomia (recente)	34.85↔	Impianto di pace-maker diaframmatico
34.23.00↔	Biopsia della parete toracica, NAS	34.89.00↔	Altri interventi sul diaframma, NAS
34.23.10↔	Biopsia chiusa (agobiopsia) della parete toracica	34.89.10↔	Altri interventi sul diaframma, incisione
34.23.20↔	Biopsia a cielo aperto della parete toracica	34.89.99↔	Altri interventi sul diaframma, altro
34.23.99↔	Biopsia della parete toracica, altro	37.31.00↔	Pericardiectomia, NAS
34.3x.00↔	Asportazione o distruzione di lesione o tessuto del mediastino, NAS	37.31.10↔	Pericardiectomia, parziale
34.3x.10↔	Asportazione di lesione o tessuto del mediastino	37.31.20↔	Pericardiectomia, totale
34.3x.20↔	Resezione di lesione o tessuto del mediastino, NAS	37.31.30↔	Adesiolisi del pericardio
34.3x.21↔	Resezione di lesione o tessuto del mediastino, senza resezione di organi mediastinici	37.31.99↔	Pericardiectomia, altro
34.3x.22↔	Resezione di lesione o tessuto del mediastino, con resezione polmonare o resezione parziale della parete toracica	37.67.12↔	Rimozione o revisione di sistema di modulazione della contrattilità cardiaca (CCM)
34.3x.23↔	Resezione di lesione o tessuto del mediastino, con resezione parziale del pericardio	37.79.00↔	Revisione o riposizionamento di tasca di dispositivo cardiaco, NAS
34.3x.24↔	Resezione di lesione o tessuto del mediastino, con sostituzione vascolare mediante protesi	37.79.99↔	Revisione o riposizionamento di tasca di dispositivo cardiaco, altro
34.3x.25↔	Resezione di lesione o tessuto del mediastino, con resezione polmonare e sostituzione vascolare	37.89.00↔	Revisione o rimozione di pace-maker, NAS
34.3x.26↔	Resezione di lesione o tessuto del mediastino, con resezione polmonare e resezione parziale del pericardio	37.89.10↔	Revisione di pace-maker, defibrillatore, sincronizzatore o registratore di eventi cardiaci
34.3x.27↔	Resezione di lesione o tessuto del mediastino, con resezione parziale del pericardio e sostituzione vascolare	37.89.30↔	Revisione di pace-maker a camera tripla, NAS
34.3x.28↔	Resezione di lesione o tessuto del mediastino, con resezione parziale di polmone e pericardio e sostituzione vascolare	37.89.31↔	Sostituzione del generatore di impulsi di un qualsiasi pace-maker a camera tripla, NAS
34.3x.29↔	Resezione di lesione o tessuto del mediastino, altro	37.89.39↔	Revisione di pace-maker a camera tripla, altro
34.3x.30↔	Distruzione di lesione o tessuto del mediastino	37.89.40↔	Rimozione (senza sostituzione) di pace-maker o pace-maker con risincronizzazione, NAS
34.3x.99↔	Asportazione o distruzione di lesione o tessuto del mediastino, altro	37.89.41↔	Rimozione di pace-maker
34.4x.00↔	Asportazione o distruzione di lesione della parete toracica, NAS	37.89.42↔	Rimozione di pace-maker con risincronizzazione
34.4x.10↔	Asportazione di lesione della parete toracica	37.89.49↔	Rimozione (senza sostituzione) di pace-maker o pace-maker con risincronizzazione, altro
34.4x.20↔	Resezione parziale di lesione della parete toracica, NAS	37.89.50↔	Rimozione di pace-maker, defibrillatore, sincronizzatore o registratore di eventi cardiaci
34.4x.21↔	Resezione parziale di lesione della parete toracica, senza ricostruzione	37.89.99↔	Revisione o rimozione di pace-maker, altro
34.4x.22↔	Resezione parziale di lesione della parete toracica, con ricostruzione	37.99.00↔	Altri interventi sul cuore e sul pericardio, NAS
34.4x.30↔	Resezione di lesione della parete toracica, asportazione completa dello sterno, NAS	37.99.10↔	Trapianto intramiocardico di cellule staminali, NAS
34.4x.31↔	Resezione di lesione della parete toracica, asportazione completa dello sterno, senza ricostruzione	37.99.11↔	Trapianto intramiocardico di cellule staminali senza arricchimento di frazioni di cellule staminali né moltiplicazione in coltura
34.4x.32↔	Resezione di lesione della parete toracica, asportazione completa dello sterno, con ricostruzione	37.99.12↔	Trapianto intramiocardico di cellule staminali con arricchimento di frazioni di cellule staminali o moltiplicazione in coltura
34.71↔	Sutura di lacerazione della parete toracica	37.99.19↔	Trapianto intramiocardico di cellule staminali, altro
		37.99.20↔	Interventi per anomalie congenite del cuore, NAS
		37.99.29↔	Interventi per anomalie congenite del cuore, altro
		37.99.30↔	Legatura di orecchietta cardiaca

37.99.80↔	Reintervento su cuore e pericardio	39.59.33↔	Altra riparazione di arterie extracraniche del capo e del collo, altro
37.99.99↔	Altri interventi sul cuore e sul pericardio, altro	39.59.34↔	Altra riparazione della vena giugulare
39.25.00↔	Bypass aorto-iliaco-femorale, NAS	39.59.39↔	Altra riparazione di vasi del capo e del collo, altro
39.25.10↔	Bypass aorto-iliaco-femorale, aortico, NAS	39.59.40↔	Altra riparazione di vasi dell'arto superiore, NAS
39.25.11↔	Bypass aorto-iliaco	39.59.41↔	Altra riparazione di arterie dell'arto superiore, NAS
39.25.12↔	Bypass aorto-femorale	39.59.42↔	Altra riparazione della vena succlavia, vena ascellare e vena brachiocefalica
39.25.13↔	Bypass aorto-popliteo	39.59.48↔	Altra riparazione di altre vene profonde dell'arto superiore
39.25.14↔	Bypass aorto-crurale	39.59.49↔	Altra riparazione di vasi dell'arto superiore, altro
39.25.19↔	Bypass aorto-iliaco-femorale, aortico, altro	39.59.50↔	Altra riparazione di vasi toracici, NAS
39.25.20↔	Bypass ilio-femorale, NAS	39.59.51↔	Altra riparazione dell'aorta toracica
39.25.21↔	Bypass ilio-iliaco	39.59.52↔	Altra riparazione dell'arteria polmonare
39.25.22↔	Bypass ilio-femorale	39.59.53↔	Altra riparazione di arterie toraciche, altro
39.25.23↔	Bypass ilio-popliteo	39.59.54↔	Altra riparazione della vena polmonare
39.25.24↔	Bypass ilio-crurale	39.59.55↔	Altra riparazione della vena cava superiore
39.25.29↔	Bypass ilio-femorale, NAS	39.59.59↔	Altra riparazione di vasi toracici, altro
39.25.30↔	Bypass otturatorio (extraanatomico)	39.59.60↔	Altra riparazione di arterie addominali, NAS
39.25.99↔	Bypass aorto-iliaco-femorale, altro	39.59.61↔	Altra riparazione dell'aorta addominale
39.27.00↔	Arteriovenostomia per dialisi renale, NAS	39.59.62↔	Altra riparazione del tronco celiaco
39.27.10↔	Fistola arteriovenosa per emodialisi	39.59.63↔	Altra riparazione dell'arteria gastrica
39.27.11↔	Fistola arteriovenosa di materiale allogenico o alloplastico per emodialisi	39.59.64↔	Altra riparazione dell'arteria epatica
39.27.99↔	Arteriovenostomia per dialisi renale, altro	39.59.65↔	Altra riparazione dell'arteria splenica
39.29.00↔	Altri shunt o bypass vascolari (periferici), NAS	39.59.66↔	Altra riparazione dell'arteria renale
39.29.10↔	Shunt o bypass vascolari di arterie dell'arto inferiore, NAS	39.59.67↔	Altra riparazione dell'arteria mesenterica
39.29.11↔	Shunt o bypass vascolari femoro-femorale	39.59.68↔	Altra riparazione dell'arteria iliaca
39.29.12↔	Shunt o bypass vascolari femoro-popliteo	39.59.69↔	Altra riparazione di arterie addominali, altro
39.29.13↔	Shunt o bypass vascolari femoro-crurale	39.59.70↔	Altra riparazione di vene addominali, NAS
39.29.14↔	Shunt o bypass vascolari femoro-pedidio	39.59.71↔	Altra riparazione della vena cava inferiore
39.29.15↔	Shunt o bypass vascolari popliteo-crurale e popliteo-pedidio	39.59.72↔	Altra riparazione della vena iliaca
39.29.16↔	Shunt o bypass vascolari di arterie della gamba e del piede	39.59.79↔	Altra riparazione di vene addominali, altro
39.29.19↔	Shunt o bypass vascolari di arterie dell'arto inferiore, altro	39.59.80↔	Altra riparazione di vasi dell'arto inferiore, NAS
39.29.20↔	Shunt o bypass vascolari di arterie dell'arto superiore	39.59.81↔	Altra riparazione di arterie dell'arto inferiore
39.29.30↔	Altri shunt o bypass vascolari (periferici), extraanatomici, NAS	39.59.82↔	Altra riparazione della vena femorale
39.29.31↔	Shunt o bypass vascolare succlavia-femorale	39.59.83↔	Altra riparazione della vena poplitea
39.29.32↔	Shunt o bypass vascolare axillo-femorale	39.59.88↔	Altra riparazione di altre vene profonde dell'arto inferiore
39.29.33↔	Bypass crossover femoro-femorale	39.59.89↔	Altra riparazione di vasi dell'arto inferiore, altro
39.29.39↔	Altri shunt o bypass vascolari (periferici), extraanatomici, altro	39.59.90↔	Altra riparazione di vasi, valvuloplastica venosa
39.29.40↔	Shunt o bypass vascolari di vene	39.59.99↔	Altra riparazione di vasi, altro
39.29.80↔	Shunt temporaneo intraoperatorio, NAS	39.90.00↔	Inserzione di stent(s) di vasi periferici senza liberazione di sostanza medicamentosa, NAS
39.29.81↔	Shunt temporaneo intraoperatorio, arterio-arterioso	39.90.10↔	Inserzione di stent(s) vascolari in vasi non cardiaci, bare stents
39.29.82↔	Shunt temporaneo intraoperatorio, arterio-venoso	39.90.11↔	Inserzione di stent(s) vascolari in vasi non cardiaci, stents bioassorbibili
39.29.89↔	Shunt temporaneo intraoperatorio, altro	39.90.12↔	Inserzione di stent(s) vascolari in vasi non cardiaci, stents di grande diametro NAS
39.29.99↔	Altri shunt o bypass vascolari (periferici), altro	39.90.13↔	Inserzione di stent(s) vascolari in vasi non cardiaci, stents di grande diametro non ricoperti
39.49.00↔	Altra revisione di interventi vascolari, NAS	39.90.14↔	Inserzione di stent(s) vascolari in vasi non cardiaci, stents di grande diametro ricoperti
39.49.10↔	Revisione di anastomosi vascolare	39.90.15↔	Inserzione di stent(s) vascolari in vasi non cardiaci, stents ricoperti (stentgraft) in vasi non aneurismatici
39.49.20↔	Revisione di impianto vascolare	39.90.16↔	Inserzione di stent(s) vascolari in vasi non cardiaci, stent ricoperti (stentgraft) con superficie bioattiva
39.49.21↔	Sostituzione di impianto vascolare	39.90.19↔	Inserzione di stent(s) vascolari in vasi non cardiaci, altri stents
39.49.22↔	Rimozione di impianto vascolare	39.90.30↔	Inserzione di stents extralunghi (> 10 cm) in vasi non cardiaci, NAS
39.49.30↔	Sostituzione di condotto cardiaco	39.90.31↔	Inserzione di bare stents extralunghi (> 10 cm) in vasi non cardiaci
39.49.99↔	Altra revisione di interventi vascolari, altro	39.90.32↔	Inserzione di stents ricoperti extralunghi (> 10 cm) in vasi non cardiaci
39.55↔	Reimpianto di vaso renale aberrante	39.90.39↔	Inserzione di stents extralunghi (> 10 cm) in vasi non cardiaci, altro
39.59.00↔	Altra riparazione di vasi, NAS	40.0↔	Incisione di strutture linfatiche
39.59.10↔	Trasposizione di arterie, NAS	40.11.00↔	Biopsia di strutture linfatiche, NAS
39.59.11↔	Trasposizione del tratto extracranico dell'arteria vertebrale	40.11.10↔	Biopsia a cielo aperto (mediante incisione) di linfonodo mediastinico, paraaortico, iliaco o pelvico
39.59.12↔	Trasposizione di altre arterie extracraniche del capo e del collo	40.11.11↔	Biopsia a cielo aperto (mediante incisione) di linfonodo cervicale, sopraclavicolare, ascellare o inguinale
39.59.13↔	Trasposizione di arterie dell'arto superiore	40.11.20↔	Biopsia chiusa [percutanea] [agobiopsia] di linfonodi
39.59.14↔	Trasposizione di arterie toraciche	40.11.99↔	Biopsia di strutture linfatiche, altro
39.59.15↔	Trasposizione dell'arteria gastrica, arteria epatica e arteria splenica		
39.59.16↔	Trasposizione dell'arteria renale		
39.59.17↔	Trasposizione dell'arteria mesenterica		
39.59.18↔	Trasposizione di altre arterie viscerali		
39.59.19↔	Trasposizione dell'arteria iliaca		
39.59.20↔	Trasposizione di altre arterie addominali		
39.59.21↔	Trasposizione di arterie dell'arto inferiore		
39.59.29↔	Trasposizione di arterie, altro		
39.59.30↔	Altra riparazione di vasi del capo e del collo, NAS		
39.59.31↔	Altra riparazione di vasi intracranici		
39.59.32↔	Altra riparazione del tratto extracranico dell'arteria vertebrale		

40.19.00↔	Altre procedure diagnostiche sulle strutture linfatiche, NAS	40.3x.26↔	Linfoadenectomia regionale in corso di altro intervento, mediastinica e peribronchiale
40.19.99↔	Altre procedure diagnostiche sulle strutture linfatiche, altro	40.3x.29↔	Linfoadenectomia regionale in corso di altro intervento, altro
40.21.00↔	Asportazione di linfonodo cervicale profondo, NAS	40.40↔	Dissezione radicale del collo, NAS
40.21.10↔	Asportazione di singoli linfonodi e vasi linfatici, cervicali, senza marcatura	40.41.00↔	Dissezione radicale del collo monolaterale, NAS
40.21.11↔	Asportazione di singoli linfonodi e vasi linfatici, cervicali, con marcatura con radionuclidi o colorante (linfoadenectomia del linfonodo sentinella)	40.41.10↔	Dissezione selettiva (funzionale) del collo, sopraomioidea (regione I-III)
40.21.99↔	Asportazione di linfonodo cervicale profondo, altro	40.41.11↔	Dissezione selettiva (funzionale) del collo, laterale (regione II-IV)
40.22.00↔	Asportazione di linfonodo mammario interno, NAS	40.41.12↔	Dissezione selettiva (funzionale) del collo, anterolaterale (regione I-IV)
40.22.10↔	Asportazione di linfonodo mammario interno, per via toracoscopica	40.41.13↔	Dissezione selettiva (funzionale) del collo, posterolaterale (regione II-V)
40.22.20↔	Asportazione di linfonodo mammario interno, chirurgica a cielo aperto	40.41.14↔	Dissezione selettiva (funzionale) del collo, centrale (regione VI)
40.22.99↔	Asportazione di linfonodo mammario interno, altro	40.41.20↔	Dissezione radicale del collo (incl. modificata)
40.23.00↔	Asportazione di linfonodo ascellare, NAS	40.41.21↔	Dissezione estesa del collo
40.23.10↔	Asportazione di linfonodo ascellare, senza marcatura	40.41.99↔	Dissezione radicale del collo monolaterale, altro
40.23.11↔	Asportazione di linfonodo ascellare, con marcatura con radionuclidi o colorante (linfoadenectomia del linfonodo sentinella)	40.42↔	Dissezione radicale del collo, bilaterale
40.23.99↔	Asportazione di linfonodo ascellare, altro	40.50↔	Asportazione radicale di linfonodi, NAS
40.24.00↔	Asportazione di linfonodo inguinale, NAS	40.51.00↔	Asportazione radicale dei linfonodi ascellari, NAS
40.24.10↔	Asportazione di linfonodo inguinale, chirurgica a cielo aperto, senza marcatura	40.51.10↔	Asportazione radicale dei linfonodi ascellari quale intervento indipendente
40.24.11↔	Asportazione di linfonodo inguinale, con marcatura con radionuclidi o colorante (linfoadenectomia del linfonodo sentinella)	40.51.11↔	Asportazione radicale dei linfonodi ascellari nel quadro di un altro intervento
40.24.20↔	Asportazione di linfonodo inguinale, per via laparoscopica	40.51.99↔	Asportazione radicale dei linfonodi ascellari, altro
40.24.99↔	Asportazione di linfonodo inguinale, altro	40.52.00↔	Asportazione radicale dei linfonodi periaortici, NAS
40.29.00↔	Asportazione semplice di altre strutture linfatiche, NAS	40.52.10↔	Asportazione radicale dei linfonodi retroperitoneali (para-aortici, paracavali) e pelvici quale intervento indipendente
40.29.10↔	Asportazione di linfonodo mediastinico, NAS	40.52.11↔	Asportazione radicale dei linfonodi retroperitoneali (para-aortici, paracavali) e pelvici nel quadro di un altro intervento
40.29.11↔	Asportazione di linfonodo mediastinico, chirurgica a cielo aperto	40.52.99↔	Asportazione radicale dei linfonodi periaortici, altro
40.29.12↔	Asportazione di linfonodo mediastinico, per via toracoscopica	40.53.00↔	Asportazione radicale dei linfonodi iliaci, NAS
40.29.19↔	Asportazione di linfonodo mediastinico, altro	40.53.10↔	Asportazione radicale dei linfonodi iliaci quale intervento indipendente
40.29.20↔	Asportazione di linfonodo para-aortico	40.53.11↔	Asportazione radicale dei linfonodi iliaci in corso di altro intervento
40.29.30↔	Asportazione di linfonodo iliaco	40.53.99↔	Asportazione radicale dei linfonodi iliaci, altro
40.29.70↔	Asportazione di linfangioma o di igroma cistico	40.54.00↔	Asportazione radicale dei linfonodi della regione inguinale, NAS
40.29.80↔	Asportazione di più stazioni linfonodali addominali (con biopsia epatica), NAS	40.54.10↔	Asportazione radicale dei linfonodi della regione inguinale quale intervento indipendente
40.29.81↔	Asportazione di più stazioni linfonodali addominali (con biopsia epatica), chirurgica a cielo aperto [laparotomia di staging]	40.54.11↔	Asportazione radicale dei linfonodi della regione inguinale in corso di altro intervento
40.29.82↔	Asportazione di più stazioni linfonodali addominali (con biopsia epatica), per via laparoscopica [laparoscopia di staging]	40.54.99↔	Asportazione radicale dei linfonodi della regione inguinale, altro
40.29.89↔	Asportazione di più stazioni linfonodali addominali (con biopsia epatica), altro	40.59.00↔	Asportazione radicale di altri linfonodi, NAS
40.29.99↔	Asportazione semplice di altre strutture linfatiche, altro	40.59.10↔	Asportazione radicale di altri linfonodi quale intervento indipendente, NAS
40.3x.00↔	Asportazione di linfonodi regionali, NAS	40.59.11↔	Asportazione radicale di linfonodi mediastinici quale intervento indipendente
40.3x.09↔	Asportazione di linfonodi regionali, altro	40.59.12↔	Asportazione radicale di linfonodi peribronchiali quale intervento indipendente
40.3x.10↔	Linfoadenectomia regionale quale intervento indipendente, NAS	40.59.19↔	Asportazione radicale di altri linfonodi quale intervento indipendente, altro
40.3x.11↔	Linfoadenectomia regionale quale intervento indipendente, cervicale	40.59.20↔	Asportazione radicale di altri linfonodi in corso di altro intervento, NAS
40.3x.12↔	Linfoadenectomia regionale quale intervento indipendente, ascellare	40.59.21↔	Asportazione radicale di linfonodi mediastinici in corso di altro intervento
40.3x.13↔	Linfoadenectomia regionale quale intervento indipendente, para-aortica, pelvica, otturatoria o iliaca	40.59.22↔	Asportazione radicale di linfonodi peribronchiali in corso di altro intervento
40.3x.14↔	Linfoadenectomia regionale quale intervento indipendente, inguinale, chirurgica a cielo aperto	40.59.29↔	Asportazione radicale di altri linfonodi in corso di altro intervento, altro
40.3x.15↔	Linfoadenectomia regionale quale intervento indipendente, inguinale, per via laparoscopica	40.59.99↔	Asportazione radicale di altri linfonodi, altro
40.3x.16↔	Linfoadenectomia regionale quale intervento indipendente, mediastinica e peribronchiale	40.9x.00↔	Altri interventi sulle strutture linfatiche, NAS
40.3x.19↔	Linfoadenectomia regionale quale intervento indipendente, altro	40.9x.10↔	Anastomosi per correzione di linfoedema
40.3x.20↔	Linfoadenectomia regionale in corso di altro intervento, NAS	40.9x.20↔	Incisione di linfocele
40.3x.21↔	Linfoadenectomia regionale in corso di altro intervento, cervicale	40.9x.30↔	Drenaggio di linfoedema
40.3x.22↔	Linfoadenectomia regionale in corso di altro intervento, ascellare	40.9x.40↔	Puntura terapeutica percutanea di linfocele
40.3x.23↔	Linfoadenectomia regionale in corso di altro intervento, para-aortica, pelvica o iliaca	40.9x.99↔	Altri interventi sulle strutture linfatiche, altro
40.3x.24↔	Linfoadenectomia regionale in corso di altro intervento, otturatoria	45.27↔	Biopsia intestinale, sede non specificata
40.3x.25↔	Linfoadenectomia regionale in corso di altro intervento, inguinale	48.35.00↔	Asportazione locale di lesione o tessuto del retto, NAS
		48.35.10↔	Resezione locale con ansa, asportazione sottomucosale o a tutto spessore (locale, segmento) di lesione o tessuto del retto, per via endoscopica

48.35.11↔	Resezione locale con ansa, asportazione sottomucosale o a tutto spessore (locale) di lesione o tessuto del retto, per altra via (transanale, endoscopica-microchirurgica)	54.63.10↔	Altra sutura della parete addominale, Sutura di lacerazione della parete addominale
48.35.20↔	Termoablazione locale di lesione o tessuto del retto	54.63.99↔	Altra sutura della parete addominale, altro
48.35.21↔	Terapia fotodinamica di lesione o tessuto del retto	54.64.00↔	Sutura del peritoneo, NAS
48.35.29↔	Altra distruzione locale di lesione o tessuto del retto	54.64.10↔	Sutura del peritoneo, Sutura di mesentero, grande o piccolo omento (a seguito di lacerazione)
48.35.99↔	Asportazione locale di lesione o tessuto del retto, altro	54.64.99↔	Sutura del peritoneo, altro
48.36↔	Polipectomia [endoscopica] del retto	54.72↔	Altra riparazione della parete addominale
48.79↔	Altra riparazione del retto	54.73↔	Altra riparazione del peritoneo
48.81↔	Incisione di tessuto perirettale	54.75↔	Altra riparazione del mesentero
48.82↔	Asportazione di tessuto perirettale	54.99.00↔	Altri interventi sulla regione addominale, NAS
48.93↔	Riparazione di fistola perirettale	54.99.30↔	Altri interventi sulla regione addominale, Asportazione di tessuto dalla regione addominale non attribuibile con sicurezza a un organo
49.01↔	Incisione di ascesso perianale	54.99.40↔	Altri interventi sulla regione addominale, Revisione di fistola cutaneoperitoneale (cateterismo permanente)
49.02↔	Altra incisione di tessuti perianali	54.99.41↔	Altri interventi sulla regione addominale, Asportazione o chiusura di fistola cutaneoperitoneale (cateterismo permanente)
49.03↔	Asportazione di appendice cutanea perianale	54.99.50↔	Altri interventi sulla regione addominale, Chiusura temporanea della parete addominale
49.04↔	Altra asportazione di tessuti perianali	54.99.60↔	Altri interventi sulla regione addominale, Lombotomia
49.11↔	Fistulotomia anale	54.99.61↔	Altri interventi sulla regione addominale, Rilombotomia
49.12↔	Fistulectomia anale	54.99.99↔	Altri interventi sulla regione addominale, altro
49.39↔	Altra asportazione o distruzione locale di lesione o tessuto dell'ano	64.11.00↔	Biopsia del pene, NAS
49.6↔	Asportazione dell'ano	64.11.10↔	Biopsia del pene, percutanea (agobiopsia)
49.71↔	Sutura di lacerazione dell'ano	64.11.11↔	Biopsia del pene, mediante incisione
49.72↔	Cerchiaggio anale	64.11.99↔	Biopsia del pene, altro
49.73↔	Chiusura di fistola anale	64.2↔	Asportazione o distruzione locale di lesione del pene
49.79.00↔	Altra riparazione dello sfintere anale, NAS	64.41↔	Sutura di lacerazione del pene
49.79.10↔	Anorettoplastica anteriore	64.43↔	Costruzione del pene
49.79.11↔	Anorettoplastica posteriore sagittale	64.44.00↔	Ricostruzione del pene, NAS
49.79.12↔	Anorettoplastica posteriore sagittale allargata con interventi sugli organi adiacenti	64.44.10↔	Ricostruzione del pene, allungamento del fusto del pene
49.79.13↔	Pull-through addominoperineale o sacroaddominoperineale	64.44.11↔	Ricostruzione del pene, correzione di inversione penoscrotale o di pene sepolto (concealed penis o buried penis)
49.79.14↔	Anoproctoplastica	64.44.99↔	Ricostruzione del pene, altro
49.79.15↔	Altra ricostruzione plastica per anomalie anorettali	64.45↔	Reimpianto del pene
49.79.99↔	Altra riparazione dello sfintere anale, altro	64.49↔	Altra riparazione del pene
50.12↔	Biopsia a cielo aperto del fegato	65.31↔	Ovariectomia monolaterale per via laparoscopica
50.14↔	Biopsia laparoscopica del fegato	65.39↔	Altra ovariectomia monolaterale
54.0x.00↔	Incisione della parete addominale, NAS	65.41.00↔	Salpingo-ovariectomia monolaterale per via laparoscopica, NAS
54.0x.10↔	Incisione della parete addominale, Drenaggio extraperitoneale della parete addominale	65.41.10↔	Ovariectomia monolaterale per via laparoscopica, con salpingectomia bilaterale
54.0x.99↔	Incisione della parete addominale, altro	65.41.99↔	Salpingo-ovariectomia monolaterale per via laparoscopica, altro
54.11↔	Laparotomia esplorativa	65.49.00↔	Altra salpingo-ovariectomia monolaterale, NAS
54.12.00↔	Riapertura di laparotomia recente, NAS	65.49.10↔	Altra ovariectomia monolaterale, con salpingectomia bilaterale
54.12.10↔	Riapertura di laparotomia recente, Laparotomia di second-look	65.49.99↔	Altra salpingo-ovariectomia monolaterale, altro
54.12.99↔	Riapertura di laparotomia recente, altro	65.51↔	Altra rimozione di entrambe le ovaie nello stesso intervento
54.19.00↔	Altra laparotomia, NAS	65.53↔	Rimozione di entrambe le ovaie per via laparoscopica nello stesso intervento
54.19.10↔	Altra laparotomia, Laparotomia con drenaggio	65.61↔	Altra rimozione di entrambe le ovaie e delle tube di Falloppio nello stesso intervento
54.19.99↔	Altra laparotomia, altro	65.62↔	Altra rimozione dell'ovaio e della tuba di Falloppio residui
54.21.00↔	Laparoscopia, NAS	65.63↔	Rimozione di entrambe le ovaie e delle tube di Falloppio per via laparoscopica nello stesso intervento
54.21.10↔	Laparoscopia, Laparoscopia diagnostica	65.64↔	Rimozione dell'ovaio e della tuba di Falloppio residui per via laparoscopica
54.21.20↔	Laparoscopia, Via d'accesso per interventi chirurgici (terapeutici)	67.11↔	Biopsia endocervicale
54.21.30↔	Laparoscopia, Laparoscopia con drenaggio	67.12↔	Altra biopsia cervicale
54.21.99↔	Laparoscopia, altro	67.31↔	Marsupializzazione di cisti cervicale
54.22.00↔	Biopsia della parete addominale o dell'ombelico, NAS	67.33↔	Distruzione di lesione della cervice mediante criochirurgia
54.22.10↔	Biopsia chiusa [agobiopsia] della parete addominale o dell'ombelico	70.13↔	Lisi di aderenze intraluminali della vagina
54.22.20↔	Biopsia a cielo aperto della parete addominale o dell'ombelico	70.24.00↔	Biopsia vaginale, NAS
54.22.99↔	Biopsia della parete addominale o dell'ombelico, altro	70.24.10↔	Biopsia vaginale percutanea (chiusa) (agobiopsia)
54.23↔	Biopsia del peritoneo	70.24.11↔	Biopsia vaginale percutanea (chiusa) (agobiopsia) guidata dalle immagini
54.3x.00↔	Asportazione o distruzione di lesione o tessuto della parete addominale o dell'ombelico, NAS	70.24.20↔	Biopsia vaginale, mediante incisione
54.3x.10↔	Omfalectomia	70.24.99↔	Biopsia vaginale, altro
54.3x.19↔	Altra asportazione o distruzione di lesione o tessuto della parete addominale o dell'ombelico	70.33.00↔	Asportazione o distruzione di lesione della vagina, NAS
54.3x.20↔	Distruzione di lesione o tessuto della parete addominale o dell'ombelico	70.33.10↔	Distruzione di lesione della vagina, NAS
54.3x.99↔	Asportazione o distruzione di lesione o tessuto della parete addominale o dell'ombelico, altro	70.33.11↔	Distruzione di lesione della vagina, cauterizzazione
54.61↔	Sutura di eviscerazione (deiscenza) postoperatoria della parete addominale	70.33.12↔	Distruzione di lesione della vagina, elettrocoagulazione
54.62↔	Chiusura ritardata di ferita addominale in via di cicatrizzazione		
54.63.00↔	Altra sutura della parete addominale, NAS		

70.33.13↔	Distruzione di lesione della vagina, laser-fotocoagulazione	77.40.10↔	Biopsia dell'osso, sede non specificata, Biopsia percutanea (agobiopsia)
70.33.14↔	Distruzione di lesione della vagina, criocoagulazione	77.40.20↔	Biopsia dell'osso, sede non specificata, Biopsia a cielo aperto
70.33.99↔	Asportazione o distruzione di lesione della vagina, altro	77.40.99↔	Biopsia dell'osso, sede non specificata, altro
70.71↔	Sutura di lacerazione della vagina	77.41.00↔	Biopsia della scapola, della clavicola, delle coste e dello sterno, NAS
70.79.00↔	Altra riparazione della vagina, NAS	77.41.10↔	Biopsia della scapola, della clavicola, delle coste e dello sterno, Biopsia percutanea (agobiopsia)
70.79.10↔	Altra colporrafia vaginale con plastica del pavimento pelvico	77.41.20↔	Biopsia della scapola, della clavicola, delle coste e dello sterno, Biopsia a cielo aperto
70.79.99↔	Altra riparazione della vagina, altro	77.41.99↔	Biopsia della scapola, della clavicola, delle coste e dello sterno, altro
71.01↔	Lisi di aderenze vulvari	77.42.00↔	Biopsia dell'omero, NAS
71.09↔	Altra incisione della vulva e del perineo	77.42.10↔	Biopsia dell'omero, Biopsia percutanea (agobiopsia)
71.11.00↔	Biopsia della vulva, NAS	77.42.20↔	Biopsia dell'omero, Biopsia a cielo aperto
71.11.10↔	Biopsia percutanea (chiusa) (agobiopsia) della vulva	77.42.99↔	Biopsia dell'omero, altro
71.11.11↔	Biopsia percutanea (chiusa) (agobiopsia) della vulva guidata dalle immagini	77.43.00↔	Biopsia del radio e dell'ulna, NAS
71.11.20↔	Biopsia della vulva mediante incisione	77.43.10↔	Biopsia del radio e dell'ulna, Biopsia percutanea (agobiopsia)
71.11.99↔	Biopsia della vulva, altro	77.43.20↔	Biopsia del radio e dell'ulna, Biopsia a cielo aperto
71.22↔	Incisione di cisti della ghiandola del Bartolino	77.43.99↔	Biopsia del radio e dell'ulna, altro
71.23↔	Marsupializzazione di cisti della ghiandola del Bartolino	77.44.00↔	Biopsia del carpo e del metacarpo, NAS
71.24↔	Asportazione o altra distruzione di cisti della ghiandola del Bartolino	77.44.10↔	Biopsia del carpo e del metacarpo, Biopsia percutanea (agobiopsia)
71.29↔	Altri interventi sulla ghiandola del Bartolino	77.44.20↔	Biopsia del carpo e del metacarpo, Biopsia a cielo aperto
71.3↔	Altra asportazione o distruzione locale della vulva e del perineo	77.44.99↔	Biopsia del carpo e del metacarpo, altro
71.62↔	Vulvectomy totale	77.45.00↔	Biopsia del femore, NAS
71.73↔	Costruzione dell'introitus	77.45.10↔	Biopsia del femore, Biopsia percutanea (agobiopsia)
71.79↔	Altra riparazione della vulva e del perineo	77.45.20↔	Biopsia del femore, Biopsia a cielo aperto
71.8↔	Altri interventi sulla vulva	77.45.99↔	Biopsia del femore, altro
76.5x.00↔	Artroplastica temporomandibolare, NAS	77.46.00↔	Biopsia della rotula, NAS
76.5x.10↔	Condilectomia dell'articolazione temporomandibolare con ricostruzione	77.46.10↔	Biopsia della rotula, Biopsia percutanea (agobiopsia)
76.5x.19↔	Altra condilectomia dell'articolazione temporomandibolare	77.46.20↔	Biopsia della rotula, Biopsia a cielo aperto
76.5x.20↔	Discoplastica dell'articolazione temporomandibolare, con ricostruzione	77.46.99↔	Biopsia della rotula, altro
76.5x.29↔	Altra discoplastica dell'articolazione temporomandibolare	77.47.00↔	Biopsia della tibia e fibula, NAS
76.5x.30↔	Estirpazione del disco articolare dell'articolazione temporomandibolare, con ricostruzione	77.47.10↔	Biopsia della tibia e fibula, Biopsia percutanea (agobiopsia)
76.5x.39↔	Altra estirpazione del disco articolare dell'articolazione temporomandibolare	77.47.20↔	Biopsia della tibia e fibula, Biopsia a cielo aperto
76.5x.40↔	Resezione del tubercolo articolare dell'articolazione temporomandibolare	77.47.99↔	Biopsia della tibia e fibula, altro
76.5x.41↔	Ricostruzione plastica dell'articolazione temporomandibolare	77.48.00↔	Biopsia del tarso e metatarso, NAS
76.5x.42↔	Stabilizzazione articolare (limitante il movimento) dell'articolazione temporomandibolare	77.48.10↔	Biopsia del tarso e metatarso, Biopsia percutanea (agobiopsia)
76.5x.50↔	Asportazione artroscopica di corpo libero intra-articolare dall'articolazione temporomandibolare	77.48.20↔	Biopsia del tarso e metatarso, Biopsia a cielo aperto
76.5x.59↔	Altra asportazione di corpo libero intra-articolare dall'articolazione temporomandibolare	77.48.99↔	Biopsia del tarso e metatarso, altro
76.5x.60↔	Impianto di endoprotesi dell'articolazione temporomandibolare	77.49.00↔	Biopsia di altre ossa specificate, escluse quelle facciali, NAS
76.5x.61↔	Sostituzione di endoprotesi dell'articolazione temporomandibolare	77.49.20↔	Biopsia di altre ossa specificate, escluse quelle facciali, Biopsia della colonna vertebrale, Biopsia percutanea (agobiopsia)
76.5x.70↔	Impianto di endoprotesi totale dell'articolazione temporomandibolare con componenti prefabbricati (L)	77.49.21↔	Biopsia di altre ossa specificate, escluse quelle facciali, Biopsia della colonna vertebrale, Biopsia a cielo aperto
76.5x.71↔	Impianto di endoprotesi totale dell'articolazione temporomandibolare con componenti preparati con sistema CAD-CAM (L)	77.49.40↔	Biopsia di altre ossa specificate, escluse quelle facciali, Biopsia di falangi dei piedi, Biopsia percutanea (agobiopsia)
76.5x.90↔	Altra artroplastica temporomandibolare o discoplastica dell'articolazione temporomandibolare	77.49.41↔	Biopsia di altre ossa specificate, escluse quelle facciali, Biopsia di falangi dei piedi, Biopsia a cielo aperto
76.5x.99↔	Artroplastica temporomandibolare, altro	77.49.90↔	Biopsia di altre ossa specificate, escluse quelle facciali, Biopsia percutanea (agobiopsia)
76.63.00↔	Osteoplastica [osteotomia] del corpo della mandibola, NAS	77.49.91↔	Biopsia di altre ossa specificate, escluse quelle facciali, Biopsia a cielo aperto
76.63.10↔	Osteoplastica [osteotomia] della porzione laterale della cresta alveolare o con interruzione della continuità frontale della mandibola senza distrazione	77.49.99↔	Biopsia di altre ossa specificate, escluse quelle facciali, altro
76.63.11↔	Osteoplastica [osteotomia] della porzione frontale della cresta alveolare o con interruzione della continuità del ramo orizzontale della mandibola senza distrazione	77.91.11↔	Ostectomia totale di una costa
76.63.12↔	Osteoplastica [osteotomia] per l'avanzamento del mento senza distrazione	77.91.12↔	Ostectomia totale di una costa cervicale
76.63.20↔	Avanzamento del processo alveolare mediante distrazione orizzontale dopo osteotomia	77.91.13↔	Ostectomia totale dello sterno
76.63.21↔	Avanzamento della mandibola mediante distrazione dopo osteotomia del ramo orizzontale della mandibola	80.13.00↔	Altra artrotomia del polso, NAS
76.63.99↔	Osteoplastica [osteotomia] del corpo della mandibola, altro	80.13.10↔	Artrotomia artroscopica del polso, lavaggio articolare con drenaggio
76.64↔	Altra chirurgia ortognatica della mandibola	80.13.11↔	Artrotomia artroscopica del polso, asportazione di corpo libero intra-articolare
77.40.00↔	Biopsia dell'osso, sede non specificata, NAS	80.13.12↔	Artrotomia artroscopica del polso, impianto o rimozione di sistema di somministrazione farmacologica
		80.13.20↔	Artrotomia del polso, Lavaggio articolare con drenaggio
		80.13.21↔	Artrotomia del polso, Asportazione di corpo libero intra-articolare
		80.13.99↔	Altra artrotomia del polso, altro
		80.73.00↔	Sinoviectomia del polso, NAS
		80.73.10↔	Sinoviectomia artroscopica del polso
		80.73.20↔	Sinoviectomia a cielo aperto del polso

80.73.99↔	Sinoviectomia del polso, altro	80.88.10↔	Asportazione o distruzione locale di lesione dell'articolazione del piede e delle dita del piede per via artroscopica
80.81.00↔	Altra asportazione o distruzione locale di lesione dell'articolazione della spalla, NAS	80.88.20↔	Sbrigliamento dell'articolazione metatarso-falangea
80.81.10↔	Sbrigliamento dell'articolazione omero-glenoidea	80.88.21↔	Asportazione di cisti dell'articolazione metatarso-falangea
80.81.11↔	Asportazione di cisti dell'articolazione omero-glenoidea	80.88.29↔	Altra asportazione o distruzione locale di lesione metatarso-falangea
80.81.19↔	Altra asportazione o distruzione locale dell'articolazione omero-glenoidea	80.88.30↔	Sbrigliamento dell'articolazione interfalangea del piede
80.81.20↔	Sbrigliamento dell'articolazione acromio-clavicolare	80.88.40↔	Sbrigliamento di altre articolazioni del piede
80.81.21↔	Asportazione di cisti dell'articolazione acromio-clavicolare	80.88.50↔	Asportazione di cisti di altre articolazioni del piede e delle dita del piede
80.81.29↔	Altra asportazione o distruzione locale dell'articolazione acromio-clavicolare	80.88.59↔	Altra asportazione o distruzione locale di lesione di altre articolazioni del piede e delle dita del piede
80.81.99↔	Altra asportazione o distruzione locale di lesione dell'articolazione della spalla, altro	80.88.99↔	Altra asportazione o distruzione locale di lesione dell'articolazione del piede e delle dita del piede, altro
80.82.00↔	Altra asportazione o distruzione locale di lesione dell'articolazione del gomito, NAS	80.89.00↔	Altra asportazione o distruzione locale di lesione dell'articolazione di altra sede specificata, NAS
80.82.10↔	Asportazione o distruzione locale di lesione dell'articolazione del gomito per via artroscopica	80.89.20↔	Asportazione o distruzione locale di lesione dell'articolazione sacroiliaca per via artroscopica
80.82.11↔	Sbrigliamento dell'articolazione del gomito	80.89.21↔	Sbrigliamento dell'articolazione sacroiliaca
80.82.12↔	Asportazione di cisti dell'articolazione del gomito	80.89.22↔	Asportazione di cisti dell'articolazione sacroiliaca
80.82.99↔	Altra asportazione o distruzione locale di lesione dell'articolazione del gomito, altro	80.89.29↔	Altra asportazione o distruzione locale di lesione dell'articolazione sacroiliaca
80.83.00↔	Altra asportazione o distruzione locale di lesione dell'articolazione del polso, NAS	80.89.41↔	Sbrigliamento di lesione dell'articolazione di altra sede specificata
80.83.10↔	Asportazione o distruzione locale di lesione dell'articolazione del polso per via artroscopica	80.89.42↔	Asportazione di cisti dell'articolazione di altra sede specificata
80.83.11↔	Sbrigliamento dell'articolazione del polso	80.89.99↔	Altra asportazione o distruzione locale di lesione dell'articolazione di altra sede specificata, altro
80.83.12↔	Asportazione di cisti dell'articolazione del polso	80.90.00↔	Altra asportazione dell'articolazione in sede non specificata, NAS
80.83.99↔	Altra asportazione o distruzione locale di lesione dell'articolazione del polso, altro	80.90.10↔	Asportazione artroscopica dell'articolazione in sede non specificata
80.84.00↔	Altra asportazione o distruzione locale di lesione dell'articolazione della mano e delle dita della mano, NAS	80.90.99↔	Altra asportazione dell'articolazione in sede non specificata, altro
80.84.10↔	Sbrigliamento di articolazioni del carpo	80.91.00↔	Altra asportazione dell'articolazione della spalla, NAS
80.84.20↔	Sbrigliamento di altre articolazioni della mano e delle dita della mano	80.91.10↔	Asportazione artroscopica dell'articolazione omero-glenoidea
80.84.99↔	Altra asportazione o distruzione locale di lesione dell'articolazione della mano e delle dita della mano, altro	80.91.11↔	Altra asportazione dell'articolazione omero-glenoidea
80.85.00↔	Altra asportazione o distruzione locale di lesione dell'articolazione dell'anca, NAS	80.91.20↔	Asportazione artroscopica dell'articolazione acromio-clavicolare
80.85.10↔	Asportazione o distruzione locale di lesione dell'articolazione dell'anca per via artroscopica	80.91.21↔	Altra asportazione dell'articolazione acromio-clavicolare
80.85.11↔	Sbrigliamento dell'articolazione dell'anca	80.91.30↔	Prelievo di cartilagine per innesto dall'articolazione della spalla
80.85.12↔	Asportazione di cisti dell'articolazione dell'anca	80.91.99↔	Altra asportazione dell'articolazione della spalla, altro
80.85.99↔	Altra asportazione o distruzione locale di lesione dell'articolazione dell'anca, altro	80.92.00↔	Altra asportazione dell'articolazione del gomito, NAS
80.86.00↔	Altra asportazione o distruzione locale di lesione dell'articolazione del ginocchio, NAS	80.92.10↔	Asportazione artroscopica dell'articolazione del gomito
80.86.10↔	Asportazione o distruzione locale di lesione dell'articolazione del ginocchio per via artroscopica	80.92.11↔	Prelievo di cartilagine per innesto dall'articolazione del gomito
80.86.11↔	Sbrigliamento dell'articolazione del ginocchio	80.92.99↔	Altra asportazione dell'articolazione del gomito, altro
80.86.12↔	Asportazione di cisti dell'articolazione del ginocchio	80.93.00↔	Altra asportazione dell'articolazione del polso, NAS
80.86.13↔	Asportazione di cisti meniscali del ginocchio	80.93.10↔	Asportazione artroscopica dell'articolazione del polso
80.86.99↔	Altra asportazione o distruzione locale di lesione dell'articolazione del ginocchio, altro	80.93.11↔	Prelievo di cartilagine per innesto dall'articolazione del polso
80.87.00↔	Altra asportazione o distruzione locale di lesione dell'articolazione della caviglia, NAS	80.93.12↔	Resezione del disco triangolare dell'articolazione del polso
80.87.10↔	Asportazione o distruzione locale di lesione dell'articolazione talocrurale per via artroscopica	80.93.99↔	Altra asportazione dell'articolazione del polso, altro
80.87.11↔	Sbrigliamento dell'articolazione talocrurale	80.94↔	Altra asportazione dell'articolazione della mano e delle dita della mano
80.87.12↔	Asportazione di cisti dell'articolazione talocrurale	80.95.00↔	Altra asportazione dell'articolazione dell'anca, NAS
80.87.19↔	Altra asportazione o distruzione locale di lesione dell'articolazione talocrurale	80.95.10↔	Asportazione artroscopica dell'articolazione dell'anca
80.87.20↔	Asportazione o distruzione locale di lesione dell'articolazione subtalare per via artroscopica	80.95.11↔	Prelievo di cartilagine per innesto dall'articolazione dell'anca
80.87.21↔	Sbrigliamento dell'articolazione subtalare	80.95.99↔	Altra asportazione dell'articolazione dell'anca, altro
80.87.22↔	Asportazione di cisti dell'articolazione subtalare	80.96.00↔	Altra asportazione dell'articolazione del ginocchio, NAS
80.87.29↔	Altra asportazione o distruzione locale di lesione dell'articolazione subtalare	80.96.10↔	Asportazione artroscopica dell'articolazione del ginocchio
80.87.99↔	Altra asportazione o distruzione locale di lesione dell'articolazione della caviglia, altro	80.96.20↔	Prelievo di cartilagine per innesto dall'articolazione del ginocchio, per via artroscopica
80.88.00↔	Altra asportazione o distruzione locale di lesione dell'articolazione del piede e delle dita del piede, NAS	80.96.21↔	Prelievo di cartilagine per innesto dall'articolazione del ginocchio, chirurgica a cielo aperto
		80.96.99↔	Altra asportazione dell'articolazione del ginocchio, altro
		80.97.00↔	Altra asportazione dell'articolazione della caviglia, NAS
		80.97.10↔	Asportazione artroscopica dell'articolazione talocrurale
		80.97.11↔	Altra asportazione dell'articolazione talocrurale
		80.97.20↔	Asportazione artroscopica dell'articolazione subtalare
		80.97.21↔	Altra asportazione dell'articolazione subtalare
		80.97.30↔	Prelievo di cartilagine per innesto dall'articolazione della caviglia
		80.97.99↔	Altra asportazione dell'articolazione della caviglia, altro
		80.98.00↔	Altra asportazione dell'articolazione del piede e delle dita del piede, NAS

80.98.10↔	Asportazione artroscopica dell'articolazione del piede e delle dita del piede	82.72.00↔	Intervento di plastica sulla mano con innesto di muscolo o fascia muscolare, NAS
80.98.11↔	Altra asportazione dell'articolazione metatarso-falangea	82.72.10↔	Intervento di plastica con innesto di muscolo o fascia, su un dito della mano
80.98.12↔	Altra asportazione di altra articolazione del piede	82.72.11↔	Intervento di plastica con innesto di muscolo o fascia, su altre parti della mano
80.98.13↔	Altra asportazione dell'articolazione interfalangea del piede	82.72.99↔	Intervento di plastica sulla mano con innesto di muscolo o fascia muscolare, altro
80.98.99↔	Altra asportazione dell'articolazione del piede e delle dita del piede, altro	82.79↔	Intervento di plastica sulla mano con altro innesto o impianto
80.99.00↔	Altra asportazione dell'articolazione di altra sede specificata, NAS	82.82↔	Riparazione di schisi della mano
80.99.10↔	Asportazione artroscopica dell'articolazione sterno-clavicolare	82.83↔	Riparazione di macrodattilia
80.99.11↔	Altra asportazione dell'articolazione sterno-clavicolare	82.85↔	Altra tenodesi della mano
80.99.20↔	Asportazione artroscopica dell'articolazione sacroiliaca	82.86.00↔	Altra tenoplastica della mano, NAS
80.99.21↔	Altra asportazione dell'articolazione sacroiliaca	82.86.10↔	Tenoplastica di tendini flessori della mano
80.99.30↔	Asportazione artroscopica della sinfisi pubica	82.86.11↔	Creazione di un letto per l'innesto di tendini nella mano
80.99.31↔	Altra asportazione della sinfisi pubica	82.86.12↔	Revisione di innesto tendineo della mano (senza sostituzione)
80.99.90↔	Asportazione artroscopica dell'articolazione di altra sede specificata	82.86.13↔	Sostituzione di innesto tendineo della mano
80.99.91↔	Prelievo di cartilagine per innesto dall'articolazione di altra sede specificata	82.86.99↔	Altra tenoplastica della mano, altro
80.99.99↔	Altra asportazione dell'articolazione di altra sede specificata, altro	82.89.00↔	Altri interventi di plastica sulla mano, NAS
81.93.00↔	Sutura della capsula o dei legamenti dell'arto superiore, NAS	82.89.10↔	Plastica delle guaine tendinee della mano
81.93.10↔	Sutura dell'apparato legamentoso della clavicola	82.89.11↔	Rifissazione ossea di legamenti della mano, Carpo e metacarpo
81.93.20↔	Sutura dell'anello fibroso radio-ulnare	82.89.12↔	Rifissazione ossea di legamenti di mano, altri legamenti della mano
81.93.21↔	Sutura dell'apparato legamentoso radio-ulnare distale	82.89.13↔	Distrazione transarticolare dei tessuti molli per anomalie congenite della mano
81.93.30↔	Sutura della capsula o dei legamenti dell'arto superiore, carpo e metacarpo	82.89.14↔	Radializzazione per anomalie congenite della mano
81.93.99↔	Sutura della capsula o dei legamenti dell'arto superiore, altro	82.89.15↔	Resezione di briglie con ricostruzione plastica per anomalie congenite della mano
82.02↔	Miotomia della mano	82.89.16↔	Trasferimento di dito del piede per sostituire un dito della mano
82.04↔	Incisione e drenaggio dello spazio palmare o tenare	82.89.99↔	Altri interventi di plastica sulla mano, altro
82.09.00↔	Altra incisione dei tessuti molli della mano, NAS	83.43.00↔	Asportazione di muscoli o fasce per innesto, NAS
82.09.10↔	Altra incisione dei tessuti molli della mano, Incisione di compartimento tendineo della mano	83.43.10↔	Prelievo di lembo miocutaneo per innesto
82.09.99↔	Altra incisione dei tessuti molli della mano, altro	83.43.11↔	Prelievo di lembo osteomiocutaneo o osteofasciocutaneo per innesto
82.11.00↔	Tenotomia della mano, NAS	83.43.12↔	Prelievo di altro lembo da muscolo o fascia con anastomosi microvascolare
82.11.10↔	Tenotomia della mano, Polso, percutanea	83.43.99↔	Asportazione di muscoli o fasce per innesto, altro
82.11.11↔	Tenotomia della mano, Dita della mano, percutanea	83.82.00↔	Innesto di muscoli o fasce, NAS
82.11.20↔	Tenotomia della mano, chirurgica a cielo aperto	83.82.10↔	Innesto di fascia, Testa e collo
82.11.99↔	Tenotomia della mano,	83.82.11↔	Innesto di fascia, Spalla e ascella
82.12↔	Fasciotomia della mano	83.82.12↔	Innesto di fascia, Braccio e gomito
82.19.00↔	Altra sezione di tessuto molle della mano, NAS	83.82.13↔	Innesto di fascia, Avambraccio
82.19.10↔	Altra sezione di tessuto molle della mano, Sezione di muscoli della mano	83.82.14↔	Innesto di fascia, Parete toracica, addome e dorso
82.19.99↔	Altra sezione di tessuto molle della mano, altro	83.82.15↔	Innesto di fascia, Regione inguinale e genitale e natiche
82.21↔	Asportazione di lesione della fascia [o guaina] tendinea della mano	83.82.16↔	Innesto di fascia, Estremità inferiore
82.29↔	Asportazione di altre lesioni dei tessuti molli della mano	83.82.19↔	Innesto di fascia, Altra localizzazione
82.35.00↔	Altra fasciectomia della mano, NAS	83.82.20↔	Innesto di lembo muscolare o fasciale locale, Testa e collo
82.35.10↔	Fasciectomia del palmo della mano	83.82.21↔	Innesto di lembo muscolare o fasciale locale, Spalla e ascella
82.35.11↔	Fasciectomia della mano e delle dita della mano con neurolisi	83.82.22↔	Innesto di lembo muscolare o fasciale locale, Braccio e gomito
82.35.12↔	Fasciectomia della mano e delle dita della mano con neurolisi e arteriolisi	83.82.23↔	Innesto di lembo muscolare o fasciale locale, Avambraccio
82.35.13↔	Fasciectomia della mano e delle dita della mano con artrolisi	83.82.24↔	Innesto di lembo muscolare o fasciale locale, Parete toracica, addome e dorso
82.35.99↔	Altra fasciectomia della mano, altro	83.82.25↔	Innesto di lembo muscolare o fasciale locale, Regione inguinale e genitale e natiche
82.36↔	Altra miectomia della mano	83.82.26↔	Innesto di lembo muscolare o fasciale locale, Estremità inferiore
82.39.00↔	Altra asportazione dei tessuti molli della mano, NAS	83.82.29↔	Innesto di lembo muscolare o fasciale locale, Altra localizzazione
82.39.10↔	Altra asportazione dei tessuti molli della mano, Asportazione di guaine tendinee della mano	83.82.30↔	Innesto di lembo osteomiocutaneo o osteofasciocutaneo, Testa e collo
82.39.99↔	Altra asportazione dei tessuti molli della mano, altro	83.82.31↔	Innesto di lembo osteomiocutaneo o osteofasciocutaneo, Spalla e ascella
82.45↔	Altra sutura di altri tendini della mano	83.82.32↔	Innesto di lembo osteomiocutaneo o osteofasciocutaneo, Braccio e gomito
82.46.00↔	Sutura di muscoli o fasce della mano, NAS	83.82.33↔	Innesto di lembo osteomiocutaneo o osteofasciocutaneo, Avambraccio
82.46.10↔	Sutura di fascia della mano	83.82.34↔	Innesto di lembo osteomiocutaneo o osteofasciocutaneo, Parete toracica, addome e dorso
82.46.20↔	Sutura di muscolo della mano	83.82.35↔	Innesto di lembo osteomiocutaneo o osteofasciocutaneo, Regione inguinale e genitale e natiche
82.46.99↔	Sutura di muscoli o fasce della mano, altro	83.82.36↔	Innesto di lembo osteomiocutaneo o osteofasciocutaneo, Estremità inferiore
82.52↔	Arretramento di tendini della mano		
82.53↔	Reinserzione di tendini della mano		
82.54↔	Reinserzione di muscoli della mano		
82.55↔	Altra modificazione di lunghezza di tendini e muscoli della mano		
82.56↔	Altra trasferimento o trapianto di tendini della mano		
82.58↔	Altra trasferimento o trapianto di muscoli della mano		
82.59↔	Altra trasposizione di muscoli della mano		

83.82.39↔	Innesto di lembo osteomiocutaneo o osteofasciocutaneo, Altra localizzazione	85.22.11↔	Quadrantectomia della mammella, con linfadenectomia ascellare
83.82.40↔	Innesto di altro lembo con anastomosi microvascolare da muscolo o fascia, Testa e collo	85.22.99↔	Quadrantectomia della mammella, altro
83.82.41↔	Innesto di altro lembo con anastomosi microvascolare da muscolo o fascia, Spalla e ascella	85.24↔	Asportazione di tessuto ectopico della mammella
83.82.42↔	Innesto di altro lembo con anastomosi microvascolare da muscolo o fascia, Braccio e gomito	85.25↔	Asportazione del capezzolo
83.82.43↔	Innesto di altro lembo con anastomosi microvascolare da muscolo o fascia, Avambraccio	85.31↔	Mammoplastica riduttiva monolaterale
83.82.44↔	Innesto di altro lembo con anastomosi microvascolare da muscolo o fascia, Parete toracica, addome e dorso	85.32↔	Mammoplastica riduttiva bilaterale
83.82.45↔	Innesto di altro lembo con anastomosi microvascolare da muscolo o fascia, Regione inguinale e genitale e natiche	85.33↔	Mammectomia sottocutanea monolaterale con contemporaneo impianto di protesi
83.82.46↔	Innesto di altro lembo con anastomosi microvascolare da muscolo o fascia, Estremità inferiore	85.34↔	Altra mammectomia sottocutanea monolaterale
83.82.47↔	Innesto di altro lembo con anastomosi microvascolare da muscolo o fascia, Altra localizzazione	85.35↔	Mammectomia sottocutanea bilaterale con contemporaneo impianto di protesi
83.82.99↔	Innesto di muscoli o fasce, altro	85.36↔	Altra mammectomia sottocutanea bilaterale
84.00↔	Amputazione dell'arto superiore, NAS	85.41↔	Mastectomia semplice monolaterale
84.01↔	Amputazione e disarticolazione di dita della mano (ad eccezione del pollice)	85.42↔	Mastectomia semplice bilaterale
84.02↔	Amputazione e disarticolazione del pollice	85.43↔	Mastectomia semplice allargata monolaterale
84.03.00↔	Amputazione della mano, NAS	85.44↔	Mastectomia semplice allargata bilaterale
84.03.10↔	Amputazione completa della mano a livello del carpo o metacarpo	85.45.00↔	Mastectomia radicale monolaterale, NAS
84.03.99↔	Amputazione della mano, altro	85.45.10↔	Mastectomia radicale monolaterale senza resezione parziale della parete toracica, senza linfadenectomia
84.04↔	Disarticolazione del polso	85.45.11↔	Mastectomia radicale monolaterale con resezione parziale della parete toracica, senza linfadenectomia
84.05↔	Amputazione a livello dell'avambraccio	85.45.12↔	Mastectomia radicale monolaterale senza resezione parziale della parete toracica, con linfadenectomia
84.06↔	Disarticolazione del gomito	85.45.13↔	Mastectomia radicale monolaterale con resezione parziale della parete toracica, con linfadenectomia
84.07↔	Amputazione a livello dell'omero	85.45.99↔	Mastectomia radicale monolaterale, altro
84.08↔	Disarticolazione della spalla	85.46↔	Mastectomia radicale bilaterale
84.09↔	Amputazione intertoracoscopale	85.47↔	Mastectomia radicale monolaterale allargata
84.10↔	Amputazione dell'arto inferiore, NAS	85.48↔	Mastectomia radicale bilaterale allargata
84.11↔	Amputazione di dita del piede	85.50↔	Mammoplastica di ingrandimento, NAS
84.12↔	Amputazione a livello del piede	85.51↔	Iniezione mammoplastica di ingrandimento monolaterale
84.13↔	Disarticolazione della caviglia	85.52↔	Iniezione mammoplastica di ingrandimento bilaterale
84.14↔	Amputazione della caviglia a livello dei malleoli della tibia e fibula	85.53.00↔	Impianto di protesi mammaria monolaterale, NAS
84.15↔	Altra amputazione al di sotto del ginocchio	85.53.10↔	Impianto di protesi mammaria monolaterale, dopo mastectomia
84.16↔	Disarticolazione del ginocchio	85.53.99↔	Impianto di protesi mammaria monolaterale, altro
84.17↔	Amputazione al di sopra del ginocchio	85.54.00↔	Impianto di protesi mammaria bilaterale, NAS
84.18↔	Disarticolazione dell'anca	85.54.10↔	Impianto di protesi mammaria bilaterale, dopo mastectomia
84.19↔	Amputazione addomino-pelvica	85.54.99↔	Impianto di protesi mammaria bilaterale, altro
84.3x.00↔	Revisione del moncone di amputazione, NAS	85.6↔	Mastopessia
84.3x.10↔	Revisione del moncone di amputazione, Regione della spalla e del braccio	85.82↔	Innesto frazionato nella mammella
84.3x.11↔	Revisione del moncone di amputazione, Regione dell'avambraccio	85.83↔	Innesto a tutto spessore nella mammella
84.3x.12↔	Revisione del moncone di amputazione, Regione della mano	85.84↔	Innesto pedunculato nella mammella
84.3x.13↔	Revisione del moncone di amputazione, Estremità inferiore	85.85↔	Mammoplastica con innesto muscolare pedunculato
84.3x.19↔	Revisione del moncone di amputazione, Altra localizzazione	85.86↔	Trasposizione del capezzolo
84.3x.99↔	Revisione del moncone di amputazione, altro	85.87.00↔	Altri interventi sul capezzolo, NAS
84.91↔	Amputazione, NAS	85.87.10↔	Sutura del capezzolo (dopo lacerazione)
85.0x.00↔	Incisione della mammella, NAS	85.87.11↔	Ricostruzione plastica del capezzolo mediante innesto cutaneo
85.0x.10↔	Incisione della mammella con sezione della capsula per protesi mammaria	85.87.12↔	Ricostruzione plastica del capezzolo con tatuaggio
85.0x.11↔	Incisione della mammella, senza ulteriori misure	85.87.13↔	Eversione chirurgica di capezzolo introflesso
85.0x.99↔	Incisione della mammella, altro	85.87.14↔	Ricostruzione plastica di areola (con tatuaggio)
85.12↔	Biopsia a cielo aperto della mammella	85.87.99↔	Altri interventi sul capezzolo, altro
85.20↔	Asportazione o distruzione di tessuto della mammella, NAS	85.89.00↔	Altra mammoplastica, NAS
85.21.00↔	Asportazione locale di lesione della mammella, NAS	85.89.10↔	Mammoplastica con innesto muscolocutaneo libero
85.21.10↔	Asportazione locale di lesione della mammella, senza linfadenectomia ascellare	85.89.11↔	Mammoplastica con innesto (lembo) muscolocutaneo pedunculato, senza impianto di protesi
85.21.11↔	Asportazione locale di lesione della mammella, con linfadenectomia ascellare	85.89.13↔	Mammoplastica con lembo omentale
85.21.99↔	Asportazione locale di lesione della mammella, altro	85.89.20↔	Mammoplastica tramite plastica con lembo con anastomosi microvascolare, NAS
85.22.00↔	Quadrantectomia della mammella, NAS	85.89.21↔	lembo perforatore (DIEP) dell'arteria epigastrica inferiore
85.22.10↔	Quadrantectomia della mammella, senza linfadenectomia ascellare	85.89.22↔	lembo (SIEA) dell'arteria epigastrica inferiore superficiale
		85.89.23↔	Plastica muscolocutanea con lembo di gracile
		85.89.24↔	lembo perforatore (S-GAP) dell'arteria gluteale superiore
		85.89.25↔	lembo perforatore (I-GAP) dell'arteria gluteale inferiore
		85.89.29↔	Mammoplastica tramite plastica con lembo con anastomosi microvascolare, altro
		85.89.99↔	Altra mammoplastica, altro
		85.93↔	Revisione di protesi della mammella
		85.94↔	Rimozione di protesi della mammella
		85.95↔	Inserzione di espansore tessutale nella mammella
		86.21↔	Asportazione di cisti o seno pilonidale

86.25.00↔	Dermoabrasione, NAS	86.63.21↔	Ampio innesto di cute a tutto spessore nel collo
86.25.10↔	Piccola dermoabrasione	86.63.22↔	Ampio innesto di cute a tutto spessore nella spalla e braccio
86.25.20↔	Ampia dermoabrasione	86.63.23↔	Ampio innesto di cute a tutto spessore nell'avambraccio
86.25.99↔	Dermoabrasione, altro	86.63.25↔	Ampio innesto di cute a tutto spessore nella parete toracica, addome e dorso
86.27↔	Curettaggio di unghia, matrice ungueale o plica ungueale	86.63.26↔	Ampio innesto di cute a tutto spessore nella regione inguinale e genitale
86.4x.00↔	Asportazione radicale di lesione della cute, NAS	86.63.27↔	Ampio innesto di cute a tutto spessore nelle natiche
86.4x.10↔	Asportazione radicale di lesione della cute del capo con controllo istografico	86.63.28↔	Ampio innesto di cute a tutto spessore nella coscia e gamba
86.4x.11↔	Asportazione radicale di lesione della cute del collo con controllo istografico	86.63.29↔	Ampio innesto di cute a tutto spessore in altra sede
86.4x.13↔	Asportazione radicale di lesione della cute dell'avambraccio e della mano con controllo istografico	86.63.2a↔	Ampio innesto di cute a tutto spessore nel piede
86.4x.17↔	Asportazione radicale di lesione della cute della regione inguinale e genitale e delle natiche con controllo istografico	86.63.99↔	Innesto di cute a tutto spessore in altre sedi, altro
86.4x.18↔	Asportazione radicale di lesione della cute delle estremità inferiori con controllo istografico	86.69.00↔	Altro innesto di cute in altra sede, NAS
86.4x.19↔	Asportazione radicale di lesione della cute di altra localizzazione con controllo istografico	86.69.10↔	Piccolo innesto cutaneo a spessore parziale nel capo (eccetto labbra e bocca)
86.4x.20↔	Asportazione radicale di lesione della cute del capo con innesto o trasposizione di cute	86.69.11↔	Piccolo innesto cutaneo a spessore parziale nel collo
86.4x.21↔	Asportazione radicale di lesione della cute del collo con innesto o trasposizione di cute	86.69.12↔	Ampio innesto cutaneo a spessore parziale nella spalla e nel braccio
86.4x.22↔	Asportazione radicale di lesione della cute di spalla e ascella con innesto o trasposizione di cute	86.69.13↔	Piccolo innesto cutaneo a spessore parziale nell'avambraccio
86.4x.23↔	Asportazione radicale di lesione della cute di braccio e gomito con innesto o trasposizione di cute	86.69.14↔	Piccolo innesto cutaneo sottile nella mano
86.4x.24↔	Asportazione radicale di lesione della cute dell'avambraccio con innesto o trasposizione di cute	86.69.15↔	Piccolo innesto cutaneo a spessore parziale nella parete toracica e nel dorso
86.4x.25↔	Asportazione radicale di lesione della cute della mano con innesto o trasposizione di cute	86.69.16↔	Piccolo innesto cutaneo a spessore parziale nella regione addominale
86.4x.26↔	Asportazione radicale di lesione della cute della parete toracica e del dorso con innesto o trasposizione di cute	86.69.17↔	Piccolo innesto cutaneo a spessore parziale nella regione inguinale e genitale
86.4x.27↔	Asportazione radicale di lesione della cute della regione addominale con innesto o trasposizione di cute	86.69.18↔	Piccolo innesto cutaneo a spessore parziale nella coscia e nella gamba
86.4x.28↔	Asportazione radicale di lesione della cute della regione inguinale e genitale con innesto o trasposizione di cute	86.69.19↔	Piccolo innesto cutaneo a spessore parziale in altra sede
86.4x.29↔	Asportazione radicale di lesione della cute di altra localizzazione con innesto o trasposizione di cute	86.69.1a↔	Piccolo innesto cutaneo a spessore parziale nel piede
86.4x.2a↔	Asportazione radicale di lesione della cute delle natiche con innesto o trasposizione di cute	86.69.20↔	Ampio innesto cutaneo a spessore parziale nel capo (eccetto labbra e bocca)
86.4x.2b↔	Asportazione radicale di lesione della cute delle estremità inferiori con innesto o trasposizione di cute	86.69.21↔	Ampio innesto cutaneo a spessore parziale nel collo
86.4x.30↔	Chirurgia micrografica con esame istopatologico estemporaneo (Mohs' Micrographic Surgery)	86.69.22↔	Ampio innesto cutaneo a spessore parziale nella spalla e nel braccio
86.4x.31↔	Chirurgia micrografica con esame istologico di pezzo incluso in paraffina (istologia 3D con metodo Tübingen)	86.69.23↔	Ampio innesto cutaneo a spessore parziale nell'avambraccio
86.4x.99↔	Asportazione radicale di lesione della cute, altro	86.69.24↔	Ampio innesto cutaneo a spessore parziale nella mano
86.60↔	Innesto cutaneo libero, NAS	86.69.25↔	Ampio innesto cutaneo sottile nella parete toracica e nel dorso
86.61.00↔	Innesto di cute a tutto spessore nella mano, NAS	86.69.26↔	Ampio innesto cutaneo a spessore parziale nella regione addominale
86.61.10↔	Piccolo innesto di cute a tutto spessore nella mano	86.69.27↔	Ampio innesto cutaneo a spessore parziale nella regione inguinale e genitale
86.61.20↔	Ampio innesto di cute a tutto spessore nella mano	86.69.28↔	Ampio innesto cutaneo a spessore parziale nelle natiche
86.61.99↔	Innesto di cute a tutto spessore nella mano, altro	86.69.29↔	Ampio innesto cutaneo a spessore parziale in altra sede
86.62.00↔	Altro innesto di cute nella mano, NAS	86.69.2a↔	Ampio innesto cutaneo a spessore parziale nella coscia e nella gamba
86.62.10↔	Piccolo innesto cutaneo a spessore parziale nella mano	86.69.2b↔	Ampio innesto cutaneo a spessore parziale nel piede
86.62.20↔	Ampio innesto cutaneo a spessore parziale nella mano	86.69.99↔	Altro innesto di cute in altra sede, altro
86.62.99↔	Altro innesto di cute nella mano, altro	86.70↔	Innesti pedunculati o a lembo, NAS
86.63.00↔	Innesto di cute a tutto spessore in altra sede, NAS	86.71↔	Allestimento a preparazione di innesti pedunculati o a lembo
86.63.10↔	Piccolo innesto di cute a tutto spessore nel capo (eccetto labbra e bocca)	86.72↔	Avanzamento di lembo pedunculato
86.63.11↔	Piccolo innesto di cute a tutto spessore nel collo	86.73.00↔	Trasferimento di lembo pedunculato o libero sulla mano, NAS
86.63.12↔	Piccolo innesto di cute a tutto spessore nella spalla e braccio	86.73.10↔	Piccola plastica di allungamento sulla mano
86.63.13↔	Piccolo innesto di cute a tutto spessore nell'avambraccio	86.73.11↔	Piccola plastica di avanzamento e rotazione sulla mano
86.63.15↔	Piccolo innesto di cute a tutto spessore nella parete toracica, addome e dorso	86.73.12↔	Piccola plastica di trasposizione sulla mano
86.63.16↔	Piccolo innesto di cute a tutto spessore nella regione inguinale e genitale	86.73.13↔	Piccola plastica con lembo a isola sulla mano
86.63.17↔	Piccolo innesto di cute a tutto spessore nelle natiche	86.73.14↔	Piccola plastica a Z sulla mano
86.63.18↔	Piccolo innesto di cute a tutto spessore nella coscia e gamba	86.73.20↔	Ampia plastica di allungamento sulla mano
86.63.19↔	Piccolo innesto di cute a tutto spessore in altra sede	86.73.21↔	Ampia plastica di avanzamento e rotazione sulla mano
86.63.1a↔	Piccolo innesto di cute a tutto spessore nel piede	86.73.22↔	Ampia plastica di trasposizione sulla mano
86.63.20↔	Ampio innesto di cute a tutto spessore nel capo (eccetto labbra e bocca)	86.73.23↔	Ampia plastica con lembo a isola sulla mano
		86.73.24↔	Ampia plastica a Z sulla mano
		86.73.29↔	Altra plastica con lembo locale sulla mano
		86.73.30↔	Trasferimento di lembo libero con anastomosi microvascolare sulla mano
		86.73.40↔	Trasferimento di lembo regionale pedunculato o di lembo a distanza pedunculato sulla mano
		86.73.80↔	Interventi plastici combinati su pelle e tessuto sottocutaneo della mano
		86.73.99↔	Trasferimento di altro lembo pedunculato o libero sulla mano, altro

86.74.00↔	Trasferimento di lembo pedunculato o libero in altra sede, NAS	86.75.11↔	Revisione di lembo pedunculato o libero o di innesto cutaneo libero del collo
86.74.10↔	Piccola plastica di allungamento sul capo (eccetto labbra e bocca)	86.75.12↔	Revisione di lembo pedunculato o libero o di innesto cutaneo libero di spalla e braccio
86.74.11↔	Piccola plastica di allungamento sul collo	86.75.13↔	Revisione di lembo pedunculato o libero o di innesto cutaneo libero dell'avambraccio
86.74.12↔	Piccola plastica di allungamento su spalla e braccio	86.75.14↔	Revisione di lembo pedunculato o libero o di innesto cutaneo libero della mano
86.74.13↔	Piccola plastica di allungamento sull'avambraccio	86.75.15↔	Revisione di lembo pedunculato o libero o di innesto cutaneo libero della parete toracica e del dorso
86.74.14↔	Piccola plastica di allungamento su parete toracica e dorso	86.75.16↔	Revisione di lembo pedunculato o libero o di innesto cutaneo libero della regione addominale
86.74.15↔	Piccola plastica di allungamento sulla regione addominale	86.75.17↔	Revisione di lembo pedunculato o libero o di innesto cutaneo libero delle estremità inferiori
86.74.16↔	Piccola plastica di allungamento sulla regione inguinale e genitale	86.75.19↔	Revisione di lembo pedunculato o libero o di innesto cutaneo libero in altra sede
86.74.17↔	Piccola plastica di allungamento sulle natiche	86.75.99↔	Revisione di lembo pedunculato o libero, altro
86.74.18↔	Piccola plastica di allungamento su coscia e gamba	86.76.00↔	Trasferimento di lembo pedunculato o libero in altra sede, ampio, NAS
86.74.19↔	Piccola plastica di allungamento in altra sede	86.76.10↔	Ampia plastica di allungamento sul capo (eccetto labbra e bocca)
86.74.1a↔	Piccola plastica di allungamento sul piede	86.76.11↔	Ampia plastica di allungamento sul collo
86.74.20↔	Piccola plastica di avanzamento e rotazione sul capo (eccetto labbra e bocca)	86.76.12↔	Ampia plastica di allungamento su spalla e braccio
86.74.21↔	Piccola plastica di avanzamento e rotazione sul collo	86.76.13↔	Ampia plastica di allungamento sull'avambraccio
86.74.22↔	Piccola plastica di avanzamento e rotazione su spalla e braccio	86.76.14↔	Ampia plastica di allungamento su parete toracica e dorso
86.74.23↔	Piccola plastica di avanzamento e rotazione sull'avambraccio	86.76.15↔	Ampia plastica di allungamento sulla regione addominale
86.74.25↔	Piccola plastica di avanzamento e rotazione su parete toracica e dorso	86.76.16↔	Ampia plastica di allungamento sulla regione inguinale e genitale
86.74.26↔	Piccola plastica di avanzamento e rotazione sulla regione addominale	86.76.17↔	Ampia plastica di allungamento sulle natiche
86.74.27↔	Piccola plastica di avanzamento e rotazione sulla regione inguinale e genitale	86.76.19↔	Ampia plastica di allungamento in altra sede
86.74.28↔	Piccola plastica di avanzamento e rotazione sulle natiche	86.76.1a↔	Ampia plastica di allungamento su coscia e gamba
86.74.29↔	Piccola plastica di avanzamento e rotazione in altra sede	86.76.1b↔	Ampia plastica di allungamento sul piede
86.74.2a↔	Piccola plastica di avanzamento e rotazione su coscia e gamba	86.76.20↔	Ampia plastica di avanzamento e rotazione sul capo (eccetto labbra e bocca)
86.74.2b↔	Piccola plastica di avanzamento e rotazione sul piede	86.76.21↔	Ampia plastica di avanzamento e rotazione sul collo
86.74.30↔	Piccola plastica di trasposizione sul capo (eccetto labbra e bocca)	86.76.22↔	Ampia plastica di avanzamento e rotazione su spalla e braccio
86.74.31↔	Piccola plastica di trasposizione sul collo	86.76.23↔	Ampia plastica di avanzamento e rotazione sull'avambraccio
86.74.32↔	Piccola plastica di trasposizione su spalla e braccio	86.76.24↔	Ampia plastica di avanzamento e rotazione su parete toracica e dorso
86.74.33↔	Piccola plastica di trasposizione sull'avambraccio	86.76.25↔	Ampia plastica di avanzamento e rotazione sulla regione addominale
86.74.34↔	Piccola plastica di trasposizione su parete toracica e dorso	86.76.26↔	Ampia plastica di avanzamento e rotazione sulla regione inguinale e genitale
86.74.35↔	Piccola plastica di trasposizione sulla regione addominale	86.76.27↔	Ampia plastica di avanzamento e rotazione sulle natiche
86.74.36↔	Piccola plastica di trasposizione sulla regione inguinale e genitale	86.76.28↔	Ampia plastica di avanzamento e rotazione su coscia e gamba
86.74.37↔	Piccola plastica di trasposizione sulle natiche	86.76.29↔	Ampia plastica di avanzamento e rotazione in altra sede
86.74.38↔	Piccola plastica di trasposizione su coscia e gamba	86.76.2a↔	Ampia plastica di avanzamento e rotazione sul piede
86.74.39↔	Piccola plastica di trasposizione in altra sede	86.76.30↔	Ampia plastica di trasposizione sul capo (eccetto labbra e bocca)
86.74.3a↔	Piccola plastica di trasposizione sul piede	86.76.31↔	Ampia plastica di trasposizione sul collo
86.74.40↔	Piccola plastica con lembo a isola sul capo (eccetto labbro e bocca)	86.76.32↔	Ampia plastica di trasposizione su spalla e braccio
86.74.41↔	Piccola plastica con lembo a isola sul collo	86.76.33↔	Ampia plastica di trasposizione sull'avambraccio
86.74.42↔	Piccola plastica con lembo a isola su spalla e braccio	86.76.34↔	Ampia plastica di trasposizione su parete toracica e dorso
86.74.43↔	Piccola plastica con lembo a isola sull'avambraccio	86.76.35↔	Ampia plastica di trasposizione sulla regione addominale
86.74.44↔	Piccola plastica con lembo a isola su parete toracica e dorso	86.76.36↔	Ampia plastica di trasposizione sulla regione inguinale e genitale
86.74.45↔	Piccola plastica con lembo a isola sulla regione addominale	86.76.37↔	Ampia plastica di trasposizione sulle natiche
86.74.46↔	Piccola plastica con lembo a isola sulla regione inguinale e genitale	86.76.38↔	Ampia plastica di trasposizione su coscia e gamba
86.74.47↔	Piccola plastica con lembo a isola sulle natiche	86.76.39↔	Ampia plastica di trasposizione in altra sede
86.74.48↔	Piccola plastica con lembo a isola su coscia e gamba	86.76.3a↔	Ampia plastica di trasposizione sul piede
86.74.49↔	Piccola plastica con lembo a isola in altra sede	86.76.40↔	Ampia plastica con lembo a isola sul capo (eccetto labbro e bocca)
86.74.4a↔	Piccola plastica con lembo a isola sul piede	86.76.41↔	Ampia plastica con lembo a isola sul collo
86.74.50↔	Piccola plastica a Z sul capo (eccetto labbra e bocca)	86.76.42↔	Ampia plastica con lembo a isola su spalla e braccio
86.74.51↔	Piccola plastica a Z sul collo	86.76.43↔	Ampia plastica con lembo a isola sull'avambraccio
86.74.52↔	Piccola plastica a Z su spalla e braccio	86.76.44↔	Ampia plastica con lembo a isola su parete toracica e dorso
86.74.53↔	Piccola plastica a Z sull'avambraccio	86.76.45↔	Ampia plastica con lembo a isola sulla regione addominale
86.74.54↔	Piccola plastica a Z su parete toracica e dorso	86.76.46↔	Ampia plastica con lembo a isola sulla regione inguinale e genitale
86.74.55↔	Piccola plastica a Z sulla regione addominale	86.76.47↔	Ampia plastica con lembo a isola sulle natiche
86.74.56↔	Piccola plastica a Z sulla regione inguinale e genitale	86.76.48↔	Ampia plastica con lembo a isola su coscia e gamba
86.74.57↔	Piccola plastica a Z sulle natiche	86.76.49↔	Ampia plastica con lembo a isola in altra sede
86.74.58↔	Piccola plastica a Z su coscia e gamba		
86.74.59↔	Piccola plastica a Z in altra sede		
86.74.5a↔	Piccola plastica a Z sul piede		
86.74.99↔	Trasferimento di lembo pedunculato o libero in altra sede, altro		
86.75.00↔	Revisione di lembo pedunculato o libero, NAS		
86.75.10↔	Revisione di lembo pedunculato o libero o di innesto cutaneo libero del capo		

86.76.4a↔	Ampia plastica con lembo a isola sul piede	86.78.32↔	Interventi plastici combinati su pelle e tessuto sottocutaneo di spalla e braccio
86.76.50↔	Ampia plastica a Z sul capo (eccetto labbra e bocca)	86.78.33↔	Interventi plastici combinati su pelle e tessuto sottocutaneo dell'avambraccio
86.76.51↔	Ampia plastica a Z sul collo	86.78.34↔	Interventi plastici combinati su pelle e tessuto sottocutaneo della parete toracica e del dorso
86.76.52↔	Ampia plastica a Z su spalla e braccio	86.78.35↔	Interventi plastici combinati su pelle e tessuto sottocutaneo della regione addominale
86.76.53↔	Ampia plastica a Z sull'avambraccio	86.78.36↔	Interventi plastici combinati su pelle e tessuto sottocutaneo della regione inguinale e genitale
86.76.54↔	Ampia plastica a Z su parete toracica e dorso	86.78.37↔	Interventi plastici combinati su pelle e tessuto sottocutaneo delle natiche
86.76.55↔	Ampia plastica a Z sulla regione addominale	86.78.38↔	Interventi plastici combinati su pelle e tessuto sottocutaneo delle estremità inferiori
86.76.56↔	Ampia plastica a Z sulla regione inguinale e genitale	86.78.39↔	Interventi plastici combinati su pelle e tessuto sottocutaneo di altra sede
86.76.57↔	Ampia plastica a Z sulle natiche	86.78.40↔	Trasferimento di altro lembo pedunculato o libero sul capo (eccetto labbra e bocca)
86.76.58↔	Ampia plastica a Z su coscia e gamba	86.78.41↔	Trasferimento di altro lembo pedunculato o libero sul collo
86.76.59↔	Ampia plastica a Z in altra sede	86.78.42↔	Trasferimento di altro lembo pedunculato o libero su spalla e braccio
86.76.5a↔	Ampia plastica a Z sul piede	86.78.43↔	Trasferimento di altro lembo pedunculato o libero sull'avambraccio
86.76.99↔	Trasferimento di lembo pedunculato o libero in altra sede, ampio, altro	86.78.44↔	Trasferimento di altro lembo pedunculato o libero su parete toracica e dorso
86.77.00↔	Trasferimento di altro lembo locale, NAS	86.78.45↔	Trasferimento di altro lembo pedunculato o libero sulla regione addominale
86.77.10↔	Altra plastica con lembo locale sul capo (eccetto labbra e bocca)	86.78.46↔	Trasferimento di altro lembo pedunculato o libero sulla regione inguinale e genitale
86.77.11↔	Altra plastica con lembo locale sul collo	86.78.47↔	Trasferimento di altro lembo pedunculato o libero sulle natiche
86.77.12↔	Altra plastica con lembo locale su spalla e braccio	86.78.48↔	Trasferimento di altro lembo pedunculato o libero sulle estremità inferiori
86.77.13↔	Altra plastica con lembo locale sull'avambraccio	86.78.49↔	Trasferimento di altro lembo pedunculato o libero in altra sede
86.77.14↔	Altra plastica con lembo locale su parete toracica e dorso	86.78.99↔	Altra plastica con lembo, altro
86.77.15↔	Altra plastica con lembo locale sulla regione addominale	86.81↔	Riparazione di difetti del viso
86.77.16↔	Altra plastica con lembo locale sulla regione inguinale e genitale	86.82↔	Ritidectomia facciale
86.77.17↔	Altra plastica con lembo locale sulle natiche	86.83.00↔	Intervento di plastica per la riduzione di ampiezza, NAS
86.77.18↔	Altra plastica con lembo locale su coscia e gamba	86.83.13↔	Intervento di plastica riduttiva sull'avambraccio
86.77.19↔	Altra plastica con lembo locale in altra sede	86.83.14↔	Intervento di plastica riduttiva sulla mano
86.77.1a↔	Altra plastica con lembo locale sul piede	86.83.15↔	Intervento di plastica riduttiva sulla regione addominale
86.77.99↔	Trasferimento di altro lembo locale, altro	86.83.16↔	Intervento di plastica riduttiva sulla regione inguinale e genitale o sulle natiche
86.78.00↔	Altra plastica con lembo, NAS	86.83.17↔	Intervento di plastica riduttiva sulle estremità inferiori
86.78.10↔	Trasferimento di lembo libero con anastomosi microvascolare sul capo (eccetto labbra e bocca)	86.83.19↔	Intervento di plastica riduttiva in altra sede
86.78.11↔	Trasferimento di lembo libero con anastomosi microvascolare sul collo	86.83.99↔	Intervento di plastica per la riduzione di ampiezza, altro
86.78.12↔	Trasferimento di lembo libero con anastomosi microvascolare su spalla e braccio	86.85.00↔	Correzione di sindattilia, NAS
86.78.13↔	Trasferimento di lembo libero con anastomosi microvascolare sull'avambraccio	86.85.30↔	Separazione di sindattilia completa con plastica di avanzamento, plastica apicale o ricostruzione dei legamenti collaterali, della mano
86.78.14↔	Trasferimento di lembo libero con anastomosi microvascolare su parete toracica e dorso	86.85.40↔	Separazione di sindattilia completa con plastica di avanzamento, plastica apicale o ricostruzione dei legamenti collaterali, del piede
86.78.15↔	Trasferimento di lembo libero con anastomosi microvascolare sulla regione addominale	86.85.50↔	Asportazione di strutture doppie in caso di sindattilia o polidattilia con ricostruzione articolare, della mano
86.78.16↔	Trasferimento di lembo libero con anastomosi microvascolare sulla regione inguinale e genitale	86.85.60↔	Asportazione di strutture doppie in caso di sindattilia o polidattilia con ricostruzione articolare, del piede
86.78.17↔	Trasferimento di lembo libero con anastomosi microvascolare sulle natiche	86.85.70↔	Correzione di polisindattilia mediante fusione di elementi doppi, della mano
86.78.18↔	Trasferimento di lembo libero con anastomosi microvascolare sulle estremità inferiori	86.85.80↔	Correzione di polisindattilia mediante fusione di elementi doppi, del piede
86.78.19↔	Trasferimento di lembo libero con anastomosi microvascolare in altra sede	86.85.99↔	Correzione di sindattilia, altro
86.78.20↔	Trasferimento di lembo regionale pedunculato o di lembo a distanza pedunculato sul capo (eccetto labbra e bocca)	86.86↔	Onicoplastica
86.78.21↔	Trasferimento di lembo regionale pedunculato o di lembo a distanza pedunculato sul collo	86.88.00↔	Altra copertura (temporanea) dei tessuti molli, NAS
86.78.22↔	Trasferimento di lembo regionale pedunculato o di lembo a distanza pedunculato su spalla e braccio	86.88.10↔	Piccola copertura dei tessuti molli del capo con cheratinociti coltivati
86.78.23↔	Trasferimento di lembo regionale pedunculato o di lembo a distanza pedunculato sull'avambraccio	86.88.11↔	Piccola copertura dei tessuti molli del collo con cheratinociti coltivati
86.78.24↔	Trasferimento di lembo regionale pedunculato o di lembo a distanza pedunculato su parete toracica e dorso	86.88.12↔	Piccola copertura dei tessuti molli di spalla e braccio con cheratinociti coltivati
86.78.25↔	Trasferimento di lembo regionale pedunculato o di lembo a distanza pedunculato sulla regione addominale	86.88.13↔	Piccola copertura dei tessuti molli dell'avambraccio con cheratinociti coltivati
86.78.26↔	Trasferimento di lembo regionale pedunculato o di lembo a distanza pedunculato sulla regione inguinale e genitale		
86.78.27↔	Trasferimento di lembo regionale pedunculato o di lembo a distanza pedunculato sulle natiche		
86.78.28↔	Trasferimento di lembo regionale pedunculato o di lembo a distanza pedunculato sulle estremità inferiori		
86.78.29↔	Trasferimento di lembo regionale pedunculato o di lembo a distanza pedunculato in altra sede		
86.78.30↔	Interventi plastici combinati su pelle e tessuto sottocutaneo del capo (eccetto labbra e bocca)		
86.78.31↔	Interventi plastici combinati su pelle e tessuto sottocutaneo del collo		

86.88.14↔	Piccola copertura dei tessuti molli della mano con cheratinociti coltivati	86.88.97↔	Altra copertura temporanea dei tessuti molli delle estremità inferiori
86.88.15↔	Piccola copertura dei tessuti molli della parete toracica e del dorso con cheratinociti coltivati	86.88.99↔	Altra copertura temporanea dei tessuti molli, altro
86.88.16↔	Piccola copertura dei tessuti molli della regione addominale con cheratinociti coltivati	86.89.00↔	Altra riparazione o ricostruzione di cute e tessuto sottocutaneo, NAS
86.88.17↔	Piccola copertura dei tessuti molli delle estremità inferiori con cheratinociti coltivati	86.89.10↔	Distacco del peduncolo dopo plastica cutanea del capo
86.88.19↔	Piccola copertura dei tessuti molli di altra sede con cheratinociti coltivati	86.89.11↔	Distacco del peduncolo dopo plastica cutanea del collo
86.88.20↔	Piccola copertura temporanea dei tessuti molli del capo mediante combinazione di varie procedure	86.89.12↔	Distacco del peduncolo dopo plastica cutanea di spalla e ascella
86.88.21↔	Piccola copertura temporanea dei tessuti molli del collo mediante combinazione di varie procedure	86.89.13↔	Distacco del peduncolo dopo plastica cutanea di braccio e gomito
86.88.22↔	Piccola copertura temporanea dei tessuti molli di spalla e braccio mediante combinazione di varie procedure	86.89.14↔	Distacco del peduncolo dopo plastica cutanea dell'avambraccio
86.88.23↔	Piccola copertura temporanea dei tessuti molli dell'avambraccio mediante combinazione di varie procedure	86.89.15↔	Distacco del peduncolo dopo plastica cutanea della mano
86.88.24↔	Piccola copertura temporanea dei tessuti molli della mano mediante combinazione di varie procedure	86.89.16↔	Distacco del peduncolo dopo plastica cutanea di parete toracica, addome e dorso
86.88.25↔	Piccola copertura temporanea dei tessuti molli della parete toracica e del dorso mediante combinazione di varie procedure	86.89.17↔	Distacco del peduncolo dopo plastica cutanea della regione inguinale e genitale
86.88.26↔	Piccola copertura temporanea dei tessuti molli della regione addominale mediante combinazione di varie procedure	86.89.18↔	Distacco del peduncolo dopo plastica cutanea delle natiche
86.88.27↔	Piccola copertura temporanea dei tessuti molli delle estremità inferiori mediante combinazione di varie procedure	86.89.19↔	Distacco del peduncolo dopo plastica cutanea in altra sede
86.88.29↔	Piccola copertura temporanea dei tessuti molli di altra sede mediante combinazione di varie procedure	86.89.1a↔	Distacco del peduncolo dopo plastica cutanea di coscia e ginocchio
86.88.30↔	Ampia copertura dei tessuti molli di altre parti del capo con cheratinociti coltivati	86.89.1b↔	Distacco del peduncolo dopo plastica cutanea di gamba e piede
86.88.31↔	Ampia copertura dei tessuti molli del collo con cheratinociti coltivati	86.89.80↔	Revisione di plastica cutanea del capo
86.88.32↔	Ampia copertura dei tessuti molli di spalla e braccio con cheratinociti coltivati	86.89.84↔	Revisione di plastica cutanea dell'avambraccio
86.88.33↔	Ampia copertura dei tessuti molli dell'avambraccio con cheratinociti coltivati	86.89.85↔	Revisione di plastica cutanea della mano
86.88.34↔	Ampia copertura dei tessuti molli della mano con cheratinociti coltivati	86.89.87↔	Revisione di plastica cutanea della regione inguinale e genitale e delle natiche
86.88.35↔	Ampia copertura dei tessuti molli della parete toracica e del dorso con cheratinociti coltivati	86.89.88↔	Revisione di plastica cutanea delle estremità inferiori
86.88.36↔	Ampia copertura dei tessuti molli della regione addominale con cheratinociti coltivati	86.89.89↔	Revisione di plastica cutanea in altra sede
86.88.37↔	Ampia copertura dei tessuti molli delle estremità inferiori con cheratinociti coltivati	86.89.99↔	Altra riparazione o ricostruzione di cute e tessuto sottocutaneo, altro
86.88.39↔	Ampia copertura dei tessuti molli di altra sede con cheratinociti coltivati	86.91↔	Asportazione di cute per innesto
86.88.40↔	Ampia copertura temporanea dei tessuti molli di altre parti del capo mediante combinazione di varie procedure	86.93.00↔	Inserzione di espansore tissutale, NAS
86.88.41↔	Ampia copertura temporanea dei tessuti molli del collo mediante combinazione di varie procedure	86.93.10↔	Inserzione di espansore tissutale nel capo
86.88.42↔	Ampia copertura temporanea dei tessuti molli di spalla e braccio mediante combinazione di varie procedure	86.93.11↔	Inserzione di espansore tissutale nel collo
86.88.43↔	Ampia copertura temporanea dei tessuti molli dell'avambraccio mediante combinazione di varie procedure	86.93.12↔	Inserzione di espansore tissutale nella spalla e nel braccio
86.88.44↔	Ampia copertura temporanea dei tessuti molli della mano mediante combinazione di varie procedure	86.93.13↔	Inserzione di espansore tissutale nell'avambraccio
86.88.45↔	Ampia copertura temporanea dei tessuti molli della parete toracica e del dorso mediante combinazione di varie procedure	86.93.14↔	Inserzione di espansore tissutale nella mano
86.88.46↔	Ampia copertura temporanea dei tessuti molli della regione addominale mediante combinazione di varie procedure	86.93.15↔	Inserzione di espansore tissutale nella parete toracica e nel dorso
86.88.47↔	Ampia copertura temporanea dei tessuti molli delle estremità inferiori mediante combinazione di varie procedure	86.93.16↔	Inserzione di espansore tissutale nella regione addominale
86.88.49↔	Ampia copertura temporanea dei tessuti molli di altra sede mediante combinazione di varie procedure	86.93.18↔	Inserzione di espansore tissutale nelle estremità inferiori
86.88.90↔	Altra copertura temporanea dei tessuti molli del capo	86.93.99↔	Inserzione di espansore tissutale, altro
86.88.91↔	Altra copertura temporanea dei tessuti molli del collo	92.27.00↔	Impianto o inserzione di elementi radioattivi (brachiterapia con radionuclidi chiusi), superficie corporea, altra o NAS sede di applicazione
86.88.92↔	Altra copertura temporanea dei tessuti molli di spalla e braccio	92.27.10↔	Impianto o inserzione di elementi radioattivi (brachiterapia con radionuclidi chiusi), organi sessuali femminili, NAS
86.88.93↔	Altra copertura temporanea dei tessuti molli dell'avambraccio	92.27.11↔	Impianto o inserzione di elementi radioattivi (brachiterapia con radionuclidi chiusi), in sede intrauterina
86.88.94↔	Altra copertura temporanea dei tessuti molli della mano	92.27.12↔	Impianto o inserzione di elementi radioattivi (brachiterapia con radionuclidi chiusi), in sede intravaginale
86.88.95↔	Altra copertura temporanea dei tessuti molli della parete toracica e del dorso	92.27.13↔	Impianto o inserzione di elementi radioattivi (brachiterapia con radionuclidi chiusi), in sede combinata intrauterina e intravaginale
86.88.96↔	Altra copertura temporanea dei tessuti molli della regione addominale	92.27.21↔	Impianto o inserzione di elementi radioattivi (brachiterapia con radionuclidi chiusi), superficie corporea
		92.27.22↔	Impianto o inserzione di elementi radioattivi (brachiterapia con radionuclidi chiusi), in sede intracavitaria
		92.27.23↔	Impianto o inserzione di elementi radioattivi (brachiterapia con radionuclidi chiusi), in sede endoluminale
		92.27.30↔	Impianto o inserzione di elementi radioattivi (brachiterapia con radionuclidi chiusi), vasi NAS
		92.27.31↔	Impianto o inserzione di elementi radioattivi (brachiterapia con radionuclidi chiusi), arterie coronarie
		92.27.39↔	Impianto o inserzione di elementi radioattivi (brachiterapia con radionuclidi chiusi), altri vasi
		92.27.40↔	Impianto o inserzione di elementi radioattivi (brachiterapia con radionuclidi chiusi), intraoperatoria
		92.27.70↔	Moulage radioattivi, NAS
		92.27.71↔	Moulage radioattivi: costruzione e applicazione di moulage radioattivi superficiali

92.27.72↔	Moulage radioattivi: costruzione e applicazione di applicatori non impiegati sulla superficie corporea	92.29.19↔	Brachiterapia interstiziale con impianto di emettitori rimovibili monoplanari, altro
92.27.73↔	Moulage radioattivi: costruzione e applicazione di applicatori oculari	92.29.21↔	Brachiterapia interstiziale con impianto volumetrico di emettitori rimovibili multiplanari, basso rateo di dose
92.27.79↔	Moulage radioattivi, altro	92.29.22↔	Brachiterapia interstiziale con impianto volumetrico di emettitori rimovibili multiplanari, rateo di dose pulsata (pulsed dose rate)
92.28.00↔	Iniezione o instillazione di radioisotopi, NAS	92.29.23↔	Brachiterapia interstiziale con impianto volumetrico di emettitori rimovibili multiplanari, alto rateo di dose
92.28.01↔	Instillazione di radionuclidi aperti in articolazioni	92.29.24↔	Brachiterapia con impianto di emettitori rimovibili multiplanari, alto rateo di dose, intraoperatoria
92.28.02↔	Radioiodioterapia: Radioiodioterapia fino a 1,2 GBq I-131: senza somministrazione di tireotropina ricombinante (rh-TSH)	92.29.29↔	Brachiterapia interstiziale con impianto volumetrico di emettitori rimovibili multiplanari, altro
92.28.03↔	Radioiodioterapia: Radioiodioterapia fino a 1,2 GBq I-131: con somministrazione di tireotropina ricombinante (rh-TSH)	92.29.31↔	Brachiterapia interstiziale con impianto di emettitori permanenti, fino a 10 sorgenti
92.28.04↔	Radioiodioterapia: Radioiodioterapia da 1,2 a meno di 5 GBq I-131: senza somministrazione di tireotropina ricombinante (rh-TSH)	92.29.32↔	Brachiterapia interstiziale con impianto di emettitori permanenti, da 10 a 15 sorgenti
92.28.05↔	Radioiodioterapia: Radioiodioterapia da 1,2 a meno di 5 GBq I-131: con somministrazione di tireotropina ricombinante (rh-TSH)	92.29.33↔	Brachiterapia interstiziale con impianto di emettitori permanenti, da 16 a 20 sorgenti
92.28.06↔	Radioiodioterapia: Radioiodioterapia da 5 GBq I-131: senza somministrazione di tireotropina ricombinante (rh-TSH)	92.29.34↔	Brachiterapia interstiziale con impianto di emettitori permanenti, da 21 a 25 sorgenti
92.28.07↔	Radioiodioterapia: Radioiodioterapia da 5 GBq I-131: con somministrazione di tireotropina ricombinante (rh-TSH)	92.29.35↔	Brachiterapia interstiziale con impianto di emettitori permanenti, da 26 a 30 sorgenti
92.28.11↔	Terapia con radionuclidi aperti per metastasi ossee	92.29.36↔	Brachiterapia interstiziale con impianto di emettitori permanenti, da 31 a 35 sorgenti
92.28.12↔	Terapia del dolore palliativa endovenosa con radionuclidi aperti per metastasi ossee	92.29.37↔	Brachiterapia interstiziale con impianto di emettitori permanenti, da 36 a 40 sorgenti
92.28.13↔	Terapia radiorecettoriale con analoghi della somatostatina DOTA-coniugati	92.29.38↔	Brachiterapia interstiziale con impianto di emettitori permanenti, da 41 a 45 sorgenti
92.28.20↔	Radioimmunoterapia con 90Y ibritumomab tiuxetano, parenterale	92.29.39↔	Brachiterapia interstiziale con impianto di emettitori permanenti, da 46 a 50 sorgenti
92.28.21↔	Somministrazione parenterale di iodio-131-MIBG (metaiodobenzilguanidina)	92.29.3a↔	Brachiterapia interstiziale con impianto di emettitori permanenti, da 51 a 55 sorgenti
92.28.31↔	Radio-chemioembolizzazione endovascolare selettiva con I-131-Lipiodol	92.29.3b↔	Brachiterapia interstiziale con impianto di emettitori permanenti, da 56 a 60 sorgenti
92.28.32↔	Terapia endovascolare selettiva con radionuclidi (SIRT) mediante embolizzazione con microsferi marcate con ittrio-90	92.29.3c↔	Brachiterapia interstiziale con impianto di emettitori permanenti, da 61 a 65 sorgenti
92.28.33↔	Brachiterapia endovascolare con renio-188	92.29.3d↔	Brachiterapia interstiziale con impianto di emettitori permanenti, da 66 a 70 sorgenti
92.29.11↔	Brachiterapia interstiziale con impianto di emettitori rimovibili monoplanari, basso rateo di dose	92.29.3e↔	Brachiterapia interstiziale con impianto di emettitori permanenti, più di 70 sorgenti
92.29.12↔	Brachiterapia interstiziale con impianto di emettitori rimovibili monoplanari, rateo di dose pulsata (pulsed dose rate)		
92.29.13↔	Brachiterapia interstiziale con impianto di emettitori rimovibili monoplanari, alto rateo di dose		

ADRG J06**Mastectomia con impianto di protesi e chirurgia plastica per neoplasie maligne**

Almeno una Diagnosi nella tabella J06-1 e almeno una Procedura nella tabella J06-2 e almeno una Procedura nella tabella J06-3

DRG J06Z**Mastectomia con impianto di protesi e chirurgia plastica per neoplasie maligne****Diagnosi J06-1**

C50.0	Tumore Maligno: Capezzolo e areola	C79.2	Tumore maligno secondario della cute
C50.1	Tumore Maligno: Parte centrale della mammella	C79.81	Tumore maligno secondario della mammella
C50.2	Tumore Maligno: Quadrante supero-interno della mammella	D05.0	Carcinoma in situ lobulare
C50.3	Tumore Maligno: Quadrante infero-interno della mammella	D05.1	Carcinoma in situ intraduttale
C50.4	Tumore Maligno: Quadrante supero-esterno della mammella	D05.7	Altro carcinoma in situ della mammella
C50.5	Tumore Maligno: Quadrante infero-esterno della mammella	D05.9	Carcinoma in situ della mammella non specificato
C50.6	Tumore Maligno: Prolungamento ascellare della mammella	D48.6	Tumori di comportamento incerto o sconosciuto: Mammella
C50.8	Tumore Maligno: lesione sconfinante a più zone contigue della mammella	Z42.1	Cure di controllo richiedenti l'impiego di chirurgia plastica alla mammella
C50.9	Tumore Maligno: Mammella non specificata		

Procedura J06-2

85.20↔	Asportazione o distruzione di tessuto della mammella, NAS	85.21.99↔	Asportazione locale di lesione della mammella, altro
85.21.00↔	Asportazione locale di lesione della mammella, NAS	85.22.00↔	Quadrantectomia della mammella, NAS
85.21.10↔	Asportazione locale di lesione della mammella, senza linfadenectomia ascellare	85.22.10↔	Quadrantectomia della mammella, senza linfadenectomia ascellare
85.21.11↔	Asportazione locale di lesione della mammella, con linfadenectomia ascellare	85.22.11↔	Quadrantectomia della mammella, con linfadenectomia ascellare

85.22.99↔	Quadrantectomia della mammella, altro	85.43↔	Mastectomia semplice allargata monolaterale
85.23.00↔	Mastectomia subtotale, NAS	85.45.00↔	Mastectomia radicale monolaterale, NAS
85.23.10↔	Mastectomia subtotale, senza linfadenectomia ascellare	85.45.10↔	Mastectomia radicale monolaterale senza resezione parziale della parete toracica, senza linfadenectomia
85.23.11↔	Mastectomia subtotale, con linfadenectomia ascellare	85.45.11↔	Mastectomia radicale monolaterale con resezione parziale della parete toracica, senza linfadenectomia
85.23.12↔	Mastectomia subtotale per ginecomastia, senza linfadenectomia ascellare	85.45.12↔	Mastectomia radicale monolaterale senza resezione parziale della parete toracica, con linfadenectomia
85.23.13↔	Mastectomia subtotale per ginecomastia, con linfadenectomia ascellare	85.45.13↔	Mastectomia radicale monolaterale con resezione parziale della parete toracica, con linfadenectomia
85.23.99↔	Mastectomia subtotale, altro	85.45.99↔	Mastectomia radicale monolaterale, altro
85.33↔	Mammectomia sottocutanea monolaterale con contemporaneo impianto di protesi	85.47↔	Mastectomia radicale monolaterale allargata
85.34↔	Altra mammectomia sottocutanea monolaterale		
85.41↔	Mastectomia semplice monolaterale		

Procedura J06-3

85.31↔	Mammoplastica riduttiva monolaterale	85.53.10↔	Impianto di protesi mammaria monolaterale, dopo mastectomia
85.32↔	Mammoplastica riduttiva bilaterale	85.53.99↔	Impianto di protesi mammaria monolaterale, altro
85.33↔	Mammectomia sottocutanea monolaterale con contemporaneo impianto di protesi	85.54.00↔	Impianto di protesi mammaria bilaterale, NAS
85.50↔	Mammoplastica di ingrandimento, NAS	85.54.10↔	Impianto di protesi mammaria bilaterale, dopo mastectomia
85.51↔	Iniezione mammoplastica di ingrandimento monolaterale	85.54.99↔	Impianto di protesi mammaria bilaterale, altro
85.52↔	Iniezione mammoplastica di ingrandimento bilaterale	85.6↔	Mastopessia
85.53.00↔	Impianto di protesi mammaria monolaterale, NAS		

ADRG J07**Interventi minori sulla mammella con linfadenectomia ascellare o CC estremamente gravi o gravi per neoplasie maligne**

Almeno una Diagnosi nella tabella J07-1 e (Procedura nella tabella J07-2 e Procedura nella tabella J07-3 o PCCL > 2 e (Procedura nella tabella J07-2 o Procedura nella tabella J07-3))

DRG J07Z**Piccoli interventi sulla mammella con linfadenectomia ascellare o CC estremamente gravi o gravi per neoplasie maligne****Diagnosi J07-1**

C50.0	Tumore Maligno: Capezzolo e areola	C79.2	Tumore maligno secondario della cute
C50.1	Tumore Maligno: Parte centrale della mammella	C79.81	Tumore maligno secondario della mammella
C50.2	Tumore Maligno: Quadrante supero-interno della mammella	D05.0	Carcinoma in situ lobulare
C50.3	Tumore Maligno: Quadrante infero-interno della mammella	D05.1	Carcinoma in situ intraduttale
C50.4	Tumore Maligno: Quadrante supero-esterno della mammella	D05.7	Altro carcinoma in situ della mammella
C50.5	Tumore Maligno: Quadrante infero-esterno della mammella	D05.9	Carcinoma in situ della mammella non specificato
C50.6	Tumore Maligno: Prolungamento ascellare della mammella	D48.6	Tumori di comportamento incerto o sconosciuto: Mammella
C50.8	Tumore Maligno: lesione sconfinante a più zone contigue della mammella	Z42.1	Cure di controllo richiedenti l'impiego di chirurgia plastica alla mammella
C50.9	Tumore Maligno: Mammella non specificata		

Procedura J07-2

85.0x.00↔	Incisione della mammella, NAS	85.22.11↔	Quadrantectomia della mammella, con linfadenectomia ascellare
85.0x.10↔	Incisione della mammella con sezione della capsula per protesi mammaria	85.22.99↔	Quadrantectomia della mammella, altro
85.0x.11↔	Incisione della mammella, senza ulteriori misure	85.24↔	Asportazione di tessuto ectopico della mammella
85.0x.99↔	Incisione della mammella, altro	85.25↔	Asportazione del capezzolo
85.12↔	Biopsia a cielo aperto della mammella	85.6↔	Mastopessia
85.20↔	Asportazione o distruzione di tessuto della mammella, NAS	85.86↔	Trasposizione del capezzolo
85.21.00↔	Asportazione locale di lesione della mammella, NAS	85.87.00↔	Altri interventi sul capezzolo, NAS
85.21.10↔	Asportazione locale di lesione della mammella, senza linfadenectomia ascellare	85.87.10↔	Sutura del capezzolo (dopo lacerazione)
85.21.11↔	Asportazione locale di lesione della mammella, con linfadenectomia ascellare	85.87.11↔	Ricostruzione plastica del capezzolo mediante innesto cutaneo
85.21.99↔	Asportazione locale di lesione della mammella, altro	85.87.12↔	Ricostruzione plastica del capezzolo con tatuaggio
85.22.00↔	Quadrantectomia della mammella, NAS	85.87.13↔	Eversione chirurgica di capezzolo introflesso
85.22.10↔	Quadrantectomia della mammella, senza linfadenectomia ascellare	85.87.14↔	Ricostruzione plastica di areola (con tatuaggio)
		85.87.99↔	Altri interventi sul capezzolo, altro

Procedura J07-3

40.23.00↔	Asportazione di linfonodo ascellare, NAS	85.21.11↔	Asportazione locale di lesione della mammella, con linfadenectomia ascellare
40.23.10↔	Asportazione di linfonodo ascellare, senza marcatura	85.22.11↔	Quadrantectomia della mammella, con linfadenectomia ascellare
40.23.11↔	Asportazione di linfonodo ascellare, con marcatura con radionuclidi o colorante (linfadenectomia del linfonodo sentinella)		
40.23.99↔	Asportazione di linfonodo ascellare, altro		

ADRG J08**Altro trapianto cutaneo o sbrigliamento con diagnostica complessa, con intervento supplementare su capo e collo o CC estremamente gravi**

Almeno una Procedura nella tabella J08-2 e (Diagnosi principale nella tabella J08-1 o Procedura nella tabella J08-3 o PCCL > 3)

DRG J08A**Altro trapianto cutaneo o sbrigliamento con diagnostica complessa, con intervento supplementare su capo e collo o CC estremamente gravi, con procedura OR complessa**

Procedure OR- complesse

DRG J08B**Altro trapianto cutaneo o sbrigliamento con diagnostica complessa, con intervento supplementare su capo e collo o CC estremamente gravi, senza procedura OR complessa****Diagnosi J08-1**

A18.4	Tubercolosi della cute e del tessuto sottocutaneo	L12.2	Dermatosi bollosa cronica dell'infanzia
A22.0	Carbonchio cutaneo	L40.0	Psoriasi volgare
A31.1	Infezione cutanea da altri micobatteri	L40.1	Psoriasi pustolosa generalizzata
A42.2	Actinomicosi cervicofacciale	L40.3	Psoriasi pustolosa palmoplantare
A43.1	Nocardiosi cutanea	L40.4	Psoriasi guttata
C50.1	Tumore Maligno: Parte centrale della mammella	L40.8	Altra forma di psoriasi
C50.2	Tumore Maligno: Quadrante supero-interno della mammella	L40.9	Psoriasi non specificata
C50.3	Tumore Maligno: Quadrante infero-interno della mammella	L41.5	Parapsoriasi retiforme
C50.4	Tumore Maligno: Quadrante supero-esterno della mammella	L44.0	Pityriasis rubra pilaris
C50.5	Tumore Maligno: Quadrante infero-esterno della mammella	L51.0	Eritema essudativo polimorfo non bolloso
C50.6	Tumore Maligno: Prolungamento ascellare della mammella	L51.1	Eritema essudativo polimorfo bolloso
C50.8	Tumore Maligno: lesione sconfinante a più zone contigue della mammella	L51.20	Staphylococcal scalded skin syndrome: interessamento inferiore al 30% della superficie corporea
C50.9	Tumore Maligno: Mammella non specificata	L51.21	Staphylococcal scalded skin syndrome: interessamento uguale o superiore al 30% della superficie corporea
D05.0	Carcinoma in situ lobulare	L53.9	Condizione morbosa eritematosa non specificata
D05.1	Carcinoma in situ intraduttale	L88	Pioderma gangrenoso
D05.7	Altro carcinoma in situ della mammella	L94.5	Poichiloderma vascolare atrofizzante [Jacobi]
D05.9	Carcinoma in situ della mammella non specificato	L95.0	Vascolite livedoide
D48.6	Tumori di comportamento incerto o sconosciuto: Mammella	Q80.0	Ittiosi volgare
L00.1	Staphylococcal scalded skin syndrome: interessamento uguale o superiore al 30% della superficie corporea	Q80.1	Ittiosi legata al cromosoma X
L10.1	Pemfigo vegetante	Q80.2	Ittiosi lamellare
L10.3	Pemfigo brasiliano [fogo selvagem]	Q80.3	Eritroderma bolloso congenito ittiosiforme
L10.5	Pemfigo da farmaci	Q80.4	Ittiosi congenita grave (Feto arlecchino)
L11.8	Altre dermatosi acantolitiche specificate	Q80.8	Altra ittiosi congenita
L11.9	Dermatosi acantolitiche non specificate	Q80.9	Ittiosi congenita non specificata
L12.0	Pemfigoide bolloso		

Procedura J08-2

08.22.00↔	Asportazione di altra lesione minore della palpebra (chirurgia micrografica), NAS	08.23.11↔	Asportazione di lesione maggiore della palpebra, non a tutto spessore, con controllo istografico (chirurgia micrografica)
08.22.10↔	Asportazione di altra lesione minore della palpebra, senza controllo istografico (chirurgia micrografica)	08.23.99↔	Asportazione di lesione maggiore della palpebra, non a tutto spessore, altro
08.22.11↔	Asportazione di altra lesione minore della palpebra, con controllo istografico (chirurgia micrografica)	08.24.00↔	Asportazione di lesione maggiore della palpebra, a tutto spessore, NAS
08.22.99↔	Asportazione di altra lesione minore della palpebra (chirurgia micrografica), altro	08.24.10↔	Asportazione di lesione maggiore della palpebra, a tutto spessore, senza controllo istografico (chirurgia micrografica)
08.23.00↔	Asportazione di lesione maggiore della palpebra, non a tutto spessore, NAS	08.24.11↔	Asportazione di lesione maggiore della palpebra, a tutto spessore, con controllo istografico (chirurgia micrografica)
08.23.10↔	Asportazione di lesione maggiore della palpebra, non a tutto spessore, senza controllo istografico (chirurgia micrografica)	08.24.99↔	Asportazione di lesione maggiore della palpebra, a tutto spessore, altro

08.89.00↔	Altra riparazione della palpebra, NAS	82.89.12↔	Rifissazione ossea di legamenti di mano, altri legamenti della mano
08.89.10↔	Riparazione della palpebra, angolo mediale o laterale	82.89.13↔	Distrazione transarticolare dei tessuti molli per anomalie congenite della mano
08.89.11↔	Riparazione della palpebra mediante sollevamento del sopracciglio	82.89.14↔	Radializzazione per anomalie congenite della mano
08.89.12↔	Riparazione della palpebra mediante asportazione di prolasso del corpo adiposo dell'orbita	82.89.15↔	Resezione di briglie con ricostruzione plastica per anomalie congenite della mano
08.89.13↔	Riparazione della palpebra mediante trattamento superficiale con laser	82.89.16↔	Trasferimento di dito del piede per sostituire un dito della mano
08.89.14↔	Riparazione della palpebra mediante altro allungamento della palpebra superiore	82.89.99↔	Altri interventi di plastica sulla mano, altro
08.89.15↔	Riparazione della palpebra mediante allungamento della palpebra inferiore	83.43.00↔	Asportazione di muscoli o fasce per innesto, NAS
08.89.99↔	Altra riparazione della palpebra, altro	83.43.10↔	Prelievo di lembo miocutaneo per innesto
18.21.00↔	Asportazione di fistola preauricolare o di seno preauricolare, NAS	83.43.11↔	Prelievo di lembo osteomiocutaneo o osteofasciocutaneo per innesto
18.21.10↔	Asportazione di fistola preauricolare o di seno preauricolare, senza controllo istografico	83.43.12↔	Prelievo di altro lembo da muscolo o fascia con anastomosi microvascolare
18.21.11↔	Asportazione di fistola preauricolare o di seno preauricolare, con controllo istografico	83.43.99↔	Asportazione di muscoli o fasce per innesto, altro
18.21.99↔	Asportazione di fistola preauricolare o di seno preauricolare, altro	83.82.00↔	Innesto di muscoli o fasce, NAS
18.29.00↔	Asportazione o distruzione di altra lesione dell'orecchio esterno, NAS	83.82.10↔	Innesto di fascia, Testa e collo
18.29.01↔	Distruzione di lesione dell'orecchio esterno o del meato uditivo esterno	83.82.11↔	Innesto di fascia, Spalla e ascella
18.29.10↔	Asportazione di altra lesione dell'orecchio esterno o del meato uditivo esterno, senza controllo istografico	83.82.12↔	Innesto di fascia, Braccio e gomito
18.29.11↔	Asportazione di altra lesione dell'orecchio esterno o del meato uditivo esterno, con controllo istografico	83.82.13↔	Innesto di fascia, Avambraccio
18.29.99↔	Asportazione o distruzione di altra lesione dell'orecchio esterno, altro	83.82.14↔	Innesto di fascia, Parete toracica, addome e dorso
18.31.00↔	Asportazione radicale di lesione dell'orecchio esterno, NAS	83.82.15↔	Innesto di fascia, Regione inguinale e genitale e natiche
18.31.10↔	Asportazione radicale di lesione dell'orecchio esterno o del meato uditivo esterno o resezione parziale del padiglione auricolare, senza controllo istografico	83.82.16↔	Innesto di fascia, Estremità inferiore
18.31.11↔	Asportazione radicale di lesione dell'orecchio esterno o del meato uditivo esterno o resezione parziale del padiglione auricolare, con controllo istografico	83.82.19↔	Innesto di fascia, Altra localizzazione
18.31.19↔	Asportazione radicale di lesione dell'orecchio esterno, altro	83.82.20↔	Innesto di lembo muscolare o fasciale locale, Testa e collo
18.39.00↔	Altra asportazione dell'orecchio esterno, NAS	83.82.21↔	Innesto di lembo muscolare o fasciale locale, Spalla e ascella
18.39.10↔	Resezione totale del padiglione auricolare, senza controllo istografico	83.82.22↔	Innesto di lembo muscolare o fasciale locale, Braccio e gomito
18.39.11↔	Resezione del padiglione auricolare: totale, con controllo istografico	83.82.23↔	Innesto di lembo muscolare o fasciale locale, Avambraccio
18.39.19↔	Altra resezione del padiglione auricolare, altro	83.82.24↔	Innesto di lembo muscolare o fasciale locale, Parete toracica, addome e dorso
18.39.99↔	Altra asportazione dell'orecchio esterno, altro	83.82.25↔	Innesto di lembo muscolare o fasciale locale, Regione inguinale e genitale e natiche
21.32.00↔	Asportazione o distruzione locale di altra lesione del naso, NAS	83.82.26↔	Innesto di lembo muscolare o fasciale locale, Estremità inferiore
21.32.10↔	Asportazione o distruzione locale di altra lesione del naso, senza controllo istografico	83.82.29↔	Innesto di lembo muscolare o fasciale locale, Altra localizzazione
21.32.11↔	Asportazione o distruzione locale di altra lesione del naso, con controllo istografico	83.82.30↔	Innesto di lembo osteomiocutaneo o osteofasciocutaneo, Testa e collo
21.32.99↔	Asportazione o distruzione locale di altra lesione del naso, altro	83.82.31↔	Innesto di lembo osteomiocutaneo o osteofasciocutaneo, Spalla e ascella
21.4x.00↔	Resezione del naso, NAS	83.82.32↔	Innesto di lembo osteomiocutaneo o osteofasciocutaneo, Braccio e gomito
21.4x.10↔	Resezione del naso, parziale, senza controllo istografico	83.82.33↔	Innesto di lembo osteomiocutaneo o osteofasciocutaneo, Avambraccio
21.4x.11↔	Resezione del naso, parziale, con controllo istografico	83.82.34↔	Innesto di lembo osteomiocutaneo o osteofasciocutaneo, Parete toracica, addome e dorso
21.4x.20↔	Resezione del naso, subtotale, senza controllo istografico	83.82.35↔	Innesto di lembo osteomiocutaneo o osteofasciocutaneo, Regione inguinale e genitale e natiche
21.4x.21↔	Resezione del naso, subtotale, con controllo istografico	83.82.36↔	Innesto di lembo osteomiocutaneo o osteofasciocutaneo, Estremità inferiore
21.4x.30↔	Resezione del naso, totale, senza controllo istografico	83.82.39↔	Innesto di lembo osteomiocutaneo o osteofasciocutaneo, Altra localizzazione
21.4x.31↔	Resezione del naso, totale, con controllo istografico	83.82.40↔	Innesto di altro lembo con anastomosi microvascolare da muscolo o fascia, Testa e collo
21.4x.99↔	Altra resezione del naso	83.82.41↔	Innesto di altro lembo con anastomosi microvascolare da muscolo o fascia, Spalla e ascella
27.56.00↔	Altro innesto a tutto spessore su labbro e bocca, NAS	83.82.42↔	Innesto di altro lembo con anastomosi microvascolare da muscolo o fascia, Braccio e gomito
27.56.10↔	Piccolo innesto cutaneo sottile su labbro e bocca	83.82.43↔	Innesto di altro lembo con anastomosi microvascolare da muscolo o fascia, Avambraccio
27.56.20↔	Ampio innesto cutaneo a spessore parziale su labbro e bocca	83.82.44↔	Innesto di altro lembo con anastomosi microvascolare da muscolo o fascia, Parete toracica, addome e dorso
27.56.30↔	Piccolo eteroinnesto di cute nel labbro	83.82.45↔	Innesto di altro lembo con anastomosi microvascolare da muscolo o fascia, Regione inguinale e genitale e natiche
27.56.40↔	Ampio eteroinnesto di cute nel labbro	83.82.46↔	Innesto di altro lembo con anastomosi microvascolare da muscolo o fascia, Estremità inferiore
27.56.50↔	Piccolo omoinnesto di cute nel labbro	83.82.47↔	Innesto di altro lembo con anastomosi microvascolare da muscolo o fascia, Altra localizzazione
27.56.60↔	Ampio omoinnesto di cute nel labbro	83.82.99↔	Innesto di muscoli o fasce, altro
27.56.99↔	Altro innesto di cute su labbro e bocca, altro	86.25.00↔	Dermoabrasione, NAS
82.82↔	Riparazione di schisi della mano	86.25.10↔	Piccola dermoabrasione
82.89.00↔	Altri interventi di plastica sulla mano, NAS	86.25.20↔	Ampia dermoabrasione
82.89.10↔	Plastica delle guaine tendinee della mano		
82.89.11↔	Rifissazione ossea di legamenti della mano, Carpo e metacarpo		

86.25.99↔	Dermoabrasione, altro	86.63.25↔	Ampio innesto di cute a tutto spessore nella parete toracica, addome e dorso
86.4x.00↔	Asportazione radicale di lesione della cute, NAS	86.63.26↔	Ampio innesto di cute a tutto spessore nella regione inguinale e genitale
86.4x.10↔	Asportazione radicale di lesione della cute del capo con controllo istografico	86.63.27↔	Ampio innesto di cute a tutto spessore nelle natiche
86.4x.11↔	Asportazione radicale di lesione della cute del collo con controllo istografico	86.63.28↔	Ampio innesto di cute a tutto spessore nella coscia e gamba
86.4x.13↔	Asportazione radicale di lesione della cute dell'avambraccio e della mano con controllo istografico	86.63.29↔	Ampio innesto di cute a tutto spessore in altra sede
86.4x.17↔	Asportazione radicale di lesione della cute della regione inguinale e genitale e delle natiche con controllo istografico	86.63.2a↔	Ampio innesto di cute a tutto spessore nel piede
86.4x.18↔	Asportazione radicale di lesione della cute delle estremità inferiori con controllo istografico	86.63.99↔	Innesto di cute a tutto spessore in altre sedi, altro
86.4x.19↔	Asportazione radicale di lesione della cute di altra localizzazione con controllo istografico	86.65.00↔	Eteroinnesto di cute, NAS
86.4x.20↔	Asportazione radicale di lesione della cute del capo con innesto o trasposizione di cute	86.65.10↔	Piccolo eteroinnesto di cute nel capo
86.4x.21↔	Asportazione radicale di lesione della cute del collo con innesto o trasposizione di cute	86.65.11↔	Piccolo eteroinnesto di cute nel collo
86.4x.22↔	Asportazione radicale di lesione della cute di spalla e ascella con innesto o trasposizione di cute	86.65.12↔	Piccolo eteroinnesto di cute nella spalla e braccio
86.4x.23↔	Asportazione radicale di lesione della cute di braccio e gomito con innesto o trasposizione di cute	86.65.13↔	Piccolo eteroinnesto di cute nell'avambraccio
86.4x.24↔	Asportazione radicale di lesione della cute dell'avambraccio con innesto o trasposizione di cute	86.65.14↔	Piccolo eteroinnesto di cute nella mano
86.4x.25↔	Asportazione radicale di lesione della cute della mano con innesto o trasposizione di cute	86.65.15↔	Piccolo eteroinnesto di cute nella parete toracica e nel dorso
86.4x.26↔	Asportazione radicale di lesione della cute della parete toracica e del dorso con innesto o trasposizione di cute	86.65.16↔	Piccolo eteroinnesto di cute nella regione addominale
86.4x.27↔	Asportazione radicale di lesione della cute della regione addominale con innesto o trasposizione di cute	86.65.17↔	Piccolo eteroinnesto di cute nelle estremità inferiori
86.4x.28↔	Asportazione radicale di lesione della cute della regione inguinale e genitale con innesto o trasposizione di cute	86.65.19↔	Piccolo eteroinnesto di cute in altra sede
86.4x.29↔	Asportazione radicale di lesione della cute di altra localizzazione con innesto o trasposizione di cute	86.65.20↔	Ampio eteroinnesto di cute nel capo
86.4x.2a↔	Asportazione radicale di lesione della cute delle natiche con innesto o trasposizione di cute	86.65.21↔	Ampio eteroinnesto di cute nel collo
86.4x.2b↔	Asportazione radicale di lesione della cute delle estremità inferiori con innesto o trasposizione di cute	86.65.22↔	Ampio eteroinnesto di cute nella spalla e nel braccio
86.4x.30↔	Chirurgia micrografica con esame istopatologico estemporaneo (Mohs' Micrographic Surgery)	86.65.23↔	Ampio eteroinnesto di cute nell'avambraccio
86.4x.31↔	Chirurgia micrografica con esame istologico di pezzo incluso in paraffina (istologia 3D con metodo Tübingen)	86.65.24↔	Ampio eteroinnesto di cute nella mano
86.4x.99↔	Asportazione radicale di lesione della cute, altro	86.65.25↔	Ampio eteroinnesto di cute nella parete toracica e nel dorso
86.60↔	Innesto cutaneo libero, NAS	86.65.26↔	Ampio eteroinnesto di cute nella regione addominale
86.61.00↔	Innesto di cute a tutto spessore nella mano, NAS	86.65.27↔	Ampio eteroinnesto di cute nelle estremità inferiori
86.61.10↔	Piccolo innesto di cute a tutto spessore nella mano	86.65.29↔	Ampio eteroinnesto di cute in altra sede
86.61.20↔	Ampio innesto di cute a tutto spessore nella mano	86.65.30↔	Innesto di cute suina
86.61.99↔	Innesto di cute a tutto spessore nella mano, altro	86.65.40↔	Sostituzione permanente di pelle con materiale di sostituzione di derma-epidermide a due strati
86.62.00↔	Altro innesto di cute nella mano, NAS	86.65.99↔	Eteroinnesto di cute, altro
86.62.10↔	Piccolo innesto cutaneo a spessore parziale nella mano	86.66.00↔	Omoinnesto di cute, NAS
86.62.20↔	Ampio innesto cutaneo a spessore parziale nella mano	86.66.10↔	Piccolo omoinnesto di cute nel capo
86.62.99↔	Altro innesto di cute nella mano, altro	86.66.11↔	Piccolo omoinnesto di cute nel collo
86.63.00↔	Innesto di cute a tutto spessore in altra sede, NAS	86.66.12↔	Piccolo omoinnesto di cute nella spalla e nel braccio
86.63.10↔	Piccolo innesto di cute a tutto spessore nel capo (eccetto labbra e bocca)	86.66.13↔	Piccolo omoinnesto di cute nell'avambraccio
86.63.11↔	Piccolo innesto di cute a tutto spessore nel collo	86.66.14↔	Piccolo omoinnesto di cute nella mano
86.63.12↔	Piccolo innesto di cute a tutto spessore nella spalla e braccio	86.66.15↔	Piccolo omoinnesto di cute nella parete toracica e nel dorso
86.63.13↔	Piccolo innesto di cute a tutto spessore nell'avambraccio	86.66.16↔	Piccolo omoinnesto di cute nella regione addominale
86.63.15↔	Piccolo innesto di cute a tutto spessore nella parete toracica, addome e dorso	86.66.17↔	Piccolo omoinnesto di cute nelle estremità inferiori
86.63.16↔	Piccolo innesto di cute a tutto spessore nella regione inguinale e genitale	86.66.19↔	Piccolo omoinnesto di cute in altra sede
86.63.17↔	Piccolo innesto di cute a tutto spessore nelle natiche	86.66.20↔	Ampio omoinnesto di cute nel capo
86.63.18↔	Piccolo innesto di cute a tutto spessore nella coscia e gamba	86.66.21↔	Ampio omoinnesto di cute nel collo
86.63.19↔	Piccolo innesto di cute a tutto spessore in altra sede	86.66.22↔	Ampio omoinnesto di cute nella spalla e nel braccio
86.63.1a↔	Piccolo innesto di cute a tutto spessore nel piede	86.66.23↔	Ampio omoinnesto di cute nell'avambraccio
86.63.20↔	Ampio innesto di cute a tutto spessore nel capo (eccetto labbra e bocca)	86.66.24↔	Ampio omoinnesto di cute nella mano
86.63.21↔	Ampio innesto di cute a tutto spessore nel collo	86.66.25↔	Ampio omoinnesto di cute nella parete toracica e nel dorso
86.63.22↔	Ampio innesto di cute a tutto spessore nella spalla e braccio	86.66.26↔	Ampio omoinnesto di cute nella regione addominale
86.63.23↔	Ampio innesto di cute a tutto spessore nell'avambraccio	86.66.27↔	Ampio omoinnesto di cute nelle estremità inferiori
		86.66.29↔	Ampio omoinnesto di cute in altra sede
		86.66.99↔	Omoinnesto di cute, altro
		86.67.00↔	Innesto cutaneo rigenerativo, NAS
		86.67.10↔	Piccolo innesto cutaneo rigenerativo temporaneo nel capo
		86.67.11↔	Piccolo innesto cutaneo rigenerativo temporaneo nel collo
		86.67.12↔	Piccolo innesto cutaneo rigenerativo temporaneo nella spalla e nel braccio
		86.67.13↔	Piccolo innesto cutaneo rigenerativo temporaneo nell'avambraccio
		86.67.14↔	Piccolo innesto cutaneo rigenerativo temporaneo nella mano
		86.67.15↔	Piccolo innesto cutaneo rigenerativo temporaneo nella parete toracica e nel dorso
		86.67.16↔	Piccolo innesto cutaneo rigenerativo temporaneo nella regione addominale
		86.67.17↔	Piccolo innesto cutaneo rigenerativo temporaneo nelle estremità inferiori
		86.67.19↔	Piccolo innesto cutaneo rigenerativo temporaneo in altra sede
		86.67.20↔	Ampio innesto cutaneo rigenerativo temporaneo nel capo
		86.67.21↔	Ampio innesto cutaneo rigenerativo temporaneo nel collo
		86.67.22↔	Ampio innesto cutaneo rigenerativo temporaneo nella spalla e nel braccio

86.67.23↔	Ampio innesto cutaneo rigenerativo temporaneo nell'avambraccio	86.73.99↔	Trasferimento di altro lembo pedunculato o libero sulla mano, altro
86.67.24↔	Ampio innesto cutaneo rigenerativo temporaneo nella mano	86.74.00↔	Trasferimento di lembo pedunculato o libero in altra sede, NAS
86.67.25↔	Ampio innesto cutaneo rigenerativo temporaneo nella parete toracica e nel dorso	86.74.10↔	Piccola plastica di allungamento sul capo (eccetto labbra e bocca)
86.67.26↔	Ampio innesto cutaneo rigenerativo temporaneo nella regione addominale	86.74.11↔	Piccola plastica di allungamento sul collo
86.67.27↔	Ampio innesto cutaneo rigenerativo temporaneo nelle estremità inferiori	86.74.12↔	Piccola plastica di allungamento su spalla e braccio
86.67.29↔	Ampio innesto cutaneo rigenerativo temporaneo in altra sede	86.74.13↔	Piccola plastica di allungamento sull'avambraccio
86.67.30↔	Sostituzione permanente di pelle con materiale di sostituzione dell'epidermide	86.74.14↔	Piccola plastica di allungamento su parete toracica e dorso
86.67.31↔	Sostituzione permanente di pelle con materiale di sostituzione del derma	86.74.15↔	Piccola plastica di allungamento sulla regione addominale
86.67.99↔	Innesto cutaneo rigenerativo, altro	86.74.16↔	Piccola plastica di allungamento sulla regione inguinale e genitale
86.69.00↔	Altro innesto di cute in altra sede, NAS	86.74.17↔	Piccola plastica di allungamento sulle natiche
86.69.10↔	Piccolo innesto cutaneo a spessore parziale nel capo (eccetto labbra e bocca)	86.74.18↔	Piccola plastica di allungamento su coscia e gamba
86.69.11↔	Piccolo innesto cutaneo a spessore parziale nel collo	86.74.19↔	Piccola plastica di allungamento in altra sede
86.69.12↔	Ampio innesto cutaneo a spessore parziale nella spalla e nel braccio	86.74.1a↔	Piccola plastica di allungamento sul piede
86.69.13↔	Piccolo innesto cutaneo a spessore parziale nell'avambraccio	86.74.20↔	Piccola plastica di avanzamento e rotazione sul capo (eccetto labbra e bocca)
86.69.14↔	Piccolo innesto cutaneo sottile nella mano	86.74.21↔	Piccola plastica di avanzamento e rotazione sul collo
86.69.15↔	Piccolo innesto cutaneo a spessore parziale nella parete toracica e nel dorso	86.74.22↔	Piccola plastica di avanzamento e rotazione su spalla e braccio
86.69.16↔	Piccolo innesto cutaneo a spessore parziale nella regione addominale	86.74.23↔	Piccola plastica di avanzamento e rotazione sull'avambraccio
86.69.17↔	Piccolo innesto cutaneo a spessore parziale nella regione inguinale e genitale	86.74.25↔	Piccola plastica di avanzamento e rotazione su parete toracica e dorso
86.69.18↔	Piccolo innesto cutaneo a spessore parziale nella coscia e nella gamba	86.74.26↔	Piccola plastica di avanzamento e rotazione sulla regione addominale
86.69.19↔	Piccolo innesto cutaneo a spessore parziale in altra sede	86.74.27↔	Piccola plastica di avanzamento e rotazione sulla regione inguinale e genitale
86.69.1a↔	Piccolo innesto cutaneo a spessore parziale nel piede	86.74.28↔	Piccola plastica di avanzamento e rotazione sulle natiche
86.69.20↔	Ampio innesto cutaneo a spessore parziale nel capo (eccetto labbra e bocca)	86.74.29↔	Piccola plastica di avanzamento e rotazione in altra sede
86.69.21↔	Ampio innesto cutaneo a spessore parziale nel collo	86.74.2a↔	Piccola plastica di avanzamento e rotazione su coscia e gamba
86.69.22↔	Ampio innesto cutaneo a spessore parziale nella spalla e nel braccio	86.74.2b↔	Piccola plastica di avanzamento e rotazione sul piede
86.69.23↔	Ampio innesto cutaneo a spessore parziale nell'avambraccio	86.74.30↔	Piccola plastica di trasposizione sul capo (eccetto labbra e bocca)
86.69.24↔	Ampio innesto cutaneo a spessore parziale nella mano	86.74.31↔	Piccola plastica di trasposizione sul collo
86.69.25↔	Ampio innesto cutaneo sottile nella parete toracica e nel dorso	86.74.32↔	Piccola plastica di trasposizione su spalla e braccio
86.69.26↔	Ampio innesto cutaneo a spessore parziale nella regione addominale	86.74.33↔	Piccola plastica di trasposizione sull'avambraccio
86.69.27↔	Ampio innesto cutaneo a spessore parziale nella regione inguinale e genitale	86.74.34↔	Piccola plastica di trasposizione su parete toracica e dorso
86.69.28↔	Ampio innesto cutaneo a spessore parziale nelle natiche	86.74.35↔	Piccola plastica di trasposizione sulla regione addominale
86.69.29↔	Ampio innesto cutaneo a spessore parziale in altra sede	86.74.36↔	Piccola plastica di trasposizione sulla regione inguinale e genitale
86.69.2a↔	Ampio innesto cutaneo a spessore parziale nella coscia e nella gamba	86.74.37↔	Piccola plastica di trasposizione sulle natiche
86.69.2b↔	Ampio innesto cutaneo a spessore parziale nel piede	86.74.38↔	Piccola plastica di trasposizione su coscia e gamba
86.69.99↔	Altro innesto di cute in altra sede, altro	86.74.39↔	Piccola plastica di trasposizione in altra sede
86.70↔	Innesti pedunculati o a lembo, NAS	86.74.3a↔	Piccola plastica di trasposizione sul piede
86.71↔	Allestimento a preparazione di innesti pedunculati o a lembo	86.74.40↔	Piccola plastica con lembo a isola sul capo (eccetto labbro e bocca)
86.72↔	Avanzamento di lembo pedunculato	86.74.41↔	Piccola plastica con lembo a isola sul collo
86.73.00↔	Trasferimento di lembo pedunculato o libero sulla mano, NAS	86.74.42↔	Piccola plastica con lembo a isola su spalla e braccio
86.73.10↔	Piccola plastica di allungamento sulla mano	86.74.43↔	Piccola plastica con lembo a isola sull'avambraccio
86.73.11↔	Piccola plastica di avanzamento e rotazione sulla mano	86.74.44↔	Piccola plastica con lembo a isola su parete toracica e dorso
86.73.12↔	Piccola plastica di trasposizione sulla mano	86.74.45↔	Piccola plastica con lembo a isola sulla regione addominale
86.73.13↔	Piccola plastica con lembo a isola sulla mano	86.74.46↔	Piccola plastica con lembo a isola sulla regione inguinale e genitale
86.73.14↔	Piccola plastica a Z sulla mano	86.74.47↔	Piccola plastica con lembo a isola sulle natiche
86.73.20↔	Ampia plastica di allungamento sulla mano	86.74.48↔	Piccola plastica con lembo a isola su coscia e gamba
86.73.21↔	Ampia plastica di avanzamento e rotazione sulla mano	86.74.49↔	Piccola plastica con lembo a isola in altra sede
86.73.22↔	Ampia plastica di trasposizione sulla mano	86.74.4a↔	Piccola plastica con lembo a isola sul piede
86.73.23↔	Ampia plastica con lembo a isola sulla mano	86.74.50↔	Piccola plastica a Z sul capo (eccetto labbra e bocca)
86.73.24↔	Ampia plastica a Z sulla mano	86.74.51↔	Piccola plastica a Z sul collo
86.73.29↔	Altra plastica con lembo locale sulla mano	86.74.52↔	Piccola plastica a Z su spalla e braccio
86.73.30↔	Trasferimento di lembo libero con anastomosi microvascolare sulla mano	86.74.53↔	Piccola plastica a Z sull'avambraccio
86.73.40↔	Trasferimento di lembo regionale pedunculato o di lembo a distanza pedunculato sulla mano	86.74.54↔	Piccola plastica a Z su parete toracica e dorso
86.73.80↔	Interventi plastici combinati su pelle e tessuto sottocutaneo della mano	86.74.55↔	Piccola plastica a Z sulla regione addominale
		86.74.56↔	Piccola plastica a Z sulla regione inguinale e genitale
		86.74.57↔	Piccola plastica a Z sulle natiche
		86.74.58↔	Piccola plastica a Z su coscia e gamba
		86.74.59↔	Piccola plastica a Z in altra sede
		86.74.5a↔	Piccola plastica a Z sul piede
		86.74.99↔	Trasferimento di lembo pedunculato o libero in altra sede, altro
		86.75.00↔	Revisione di lembo pedunculato o libero, NAS

86.75.10↔	Revisione di lembo pedunculato o libero o di innesto cutaneo libero del capo	86.76.48↔	Ampia plastica con lembo a isola su coscia e gamba
86.75.11↔	Revisione di lembo pedunculato o libero o di innesto cutaneo libero del collo	86.76.49↔	Ampia plastica con lembo a isola in altra sede
86.75.12↔	Revisione di lembo pedunculato o libero o di innesto cutaneo libero di spalla e braccio	86.76.4a↔	Ampia plastica con lembo a isola sul piede
86.75.13↔	Revisione di lembo pedunculato o libero o di innesto cutaneo libero dell'avambraccio	86.76.99↔	Trasferimento di lembo pedunculato o libero in altra sede, ampio, altro
86.75.14↔	Revisione di lembo pedunculato o libero o di innesto cutaneo libero della mano	86.77.00↔	Trasferimento di altro lembo locale, NAS
86.75.15↔	Revisione di lembo pedunculato o libero o di innesto cutaneo libero della parete toracica e del dorso	86.77.10↔	Altra plastica con lembo locale sul capo (eccetto labbra e bocca)
86.75.16↔	Revisione di lembo pedunculato o libero o di innesto cutaneo libero della regione addominale	86.77.11↔	Altra plastica con lembo locale sul collo
86.75.17↔	Revisione di lembo pedunculato o libero o di innesto cutaneo libero delle estremità inferiore	86.77.12↔	Altra plastica con lembo locale su spalla e braccio
86.75.19↔	Revisione di lembo pedunculato o libero o di innesto cutaneo libero in altra sede	86.77.13↔	Altra plastica con lembo locale sull'avambraccio
86.75.99↔	Revisione di lembo pedunculato o libero, altro	86.77.14↔	Altra plastica con lembo locale su parete toracica e dorso
86.76.00↔	Trasferimento di lembo pedunculato o libero in altra sede, ampio, NAS	86.77.15↔	Altra plastica con lembo locale sulla regione addominale
86.76.10↔	Ampia plastica di allungamento sul capo (eccetto labbra e bocca)	86.77.16↔	Altra plastica con lembo locale sulla regione inguinale e genitale
86.76.11↔	Ampia plastica di allungamento sul collo	86.77.17↔	Altra plastica con lembo locale sulle natiche
86.76.12↔	Ampia plastica di allungamento su spalla e braccio	86.77.18↔	Altra plastica con lembo locale su coscia e gamba
86.76.13↔	Ampia plastica di allungamento sull'avambraccio	86.77.19↔	Altra plastica con lembo locale in altra sede
86.76.14↔	Ampia plastica di allungamento su parete toracica e dorso	86.77.1a↔	Altra plastica con lembo locale sul piede
86.76.15↔	Ampia plastica di allungamento sulla regione addominale	86.77.99↔	Trasferimento di altro lembo locale, altro
86.76.16↔	Ampia plastica di allungamento sulla regione inguinale e genitale	86.78.00↔	Altra plastica con lembo, NAS
86.76.17↔	Ampia plastica di allungamento sulle natiche	86.78.10↔	Trasferimento di lembo libero con anastomosi microvascolare sul capo (eccetto labbra e bocca)
86.76.19↔	Ampia plastica di allungamento in altra sede	86.78.11↔	Trasferimento di lembo libero con anastomosi microvascolare sul collo
86.76.1a↔	Ampia plastica di allungamento su coscia e gamba	86.78.12↔	Trasferimento di lembo libero con anastomosi microvascolare su spalla e braccio
86.76.1b↔	Ampia plastica di allungamento sul piede	86.78.13↔	Trasferimento di lembo libero con anastomosi microvascolare sull'avambraccio
86.76.20↔	Ampia plastica di avanzamento e rotazione sul capo (eccetto labbra e bocca)	86.78.14↔	Trasferimento di lembo libero con anastomosi microvascolare su parete toracica e dorso
86.76.21↔	Ampia plastica di avanzamento e rotazione sul collo	86.78.15↔	Trasferimento di lembo libero con anastomosi microvascolare sulla regione addominale
86.76.22↔	Ampia plastica di avanzamento e rotazione su spalla e braccio	86.78.16↔	Trasferimento di lembo libero con anastomosi microvascolare sulla regione inguinale e genitale
86.76.23↔	Ampia plastica di avanzamento e rotazione sull'avambraccio	86.78.17↔	Trasferimento di lembo libero con anastomosi microvascolare sulle natiche
86.76.24↔	Ampia plastica di avanzamento e rotazione su parete toracica e dorso	86.78.18↔	Trasferimento di lembo libero con anastomosi microvascolare sulle estremità inferiore
86.76.25↔	Ampia plastica di avanzamento e rotazione sulla regione addominale	86.78.19↔	Trasferimento di lembo libero con anastomosi microvascolare in altra sede
86.76.26↔	Ampia plastica di avanzamento e rotazione sulla regione inguinale e genitale	86.78.20↔	Trasferimento di lembo regionale pedunculato o di lembo a distanza pedunculato sul capo (eccetto labbra e bocca)
86.76.27↔	Ampia plastica di avanzamento e rotazione sulle natiche	86.78.21↔	Trasferimento di lembo regionale pedunculato o di lembo a distanza pedunculato sul collo
86.76.28↔	Ampia plastica di avanzamento e rotazione su coscia e gamba	86.78.22↔	Trasferimento di lembo regionale pedunculato o di lembo a distanza pedunculato su spalla e braccio
86.76.29↔	Ampia plastica di avanzamento e rotazione in altra sede	86.78.23↔	Trasferimento di lembo regionale pedunculato o di lembo a distanza pedunculato sull'avambraccio
86.76.2a↔	Ampia plastica di avanzamento e rotazione sul piede	86.78.24↔	Trasferimento di lembo regionale pedunculato o di lembo a distanza pedunculato su parete toracica e dorso
86.76.30↔	Ampia plastica di trasposizione sul capo (eccetto labbra e bocca)	86.78.25↔	Trasferimento di lembo regionale pedunculato o di lembo a distanza pedunculato sulla regione addominale
86.76.31↔	Ampia plastica di trasposizione sul collo	86.78.26↔	Trasferimento di lembo regionale pedunculato o di lembo a distanza pedunculato sulla regione inguinale e genitale
86.76.32↔	Ampia plastica di trasposizione su spalla e braccio	86.78.27↔	Trasferimento di lembo regionale pedunculato o di lembo a distanza pedunculato sulle natiche
86.76.33↔	Ampia plastica di trasposizione sull'avambraccio	86.78.28↔	Trasferimento di lembo regionale pedunculato o di lembo a distanza pedunculato sulle estremità inferiore
86.76.34↔	Ampia plastica di trasposizione su parete toracica e dorso	86.78.29↔	Trasferimento di lembo regionale pedunculato o di lembo a distanza pedunculato in altra sede
86.76.35↔	Ampia plastica di trasposizione sulla regione addominale	86.78.30↔	Interventi plastici combinati su pelle e tessuto sottocutaneo del capo (eccetto labbra e bocca)
86.76.36↔	Ampia plastica di trasposizione sulla regione inguinale e genitale	86.78.31↔	Interventi plastici combinati su pelle e tessuto sottocutaneo del collo
86.76.37↔	Ampia plastica di trasposizione sulle natiche	86.78.32↔	Interventi plastici combinati su pelle e tessuto sottocutaneo di spalla e braccio
86.76.38↔	Ampia plastica di trasposizione su coscia e gamba	86.78.33↔	Interventi plastici combinati su pelle e tessuto sottocutaneo dell'avambraccio
86.76.39↔	Ampia plastica di trasposizione in altra sede	86.78.34↔	Interventi plastici combinati su pelle e tessuto sottocutaneo della parete toracica e del dorso
86.76.3a↔	Ampia plastica di trasposizione sul piede	86.78.35↔	Interventi plastici combinati su pelle e tessuto sottocutaneo della regione addominale
86.76.40↔	Ampia plastica con lembo a isola sul capo (eccetto labbro e bocca)		
86.76.41↔	Ampia plastica con lembo a isola sul collo		
86.76.42↔	Ampia plastica con lembo a isola su spalla e braccio		
86.76.43↔	Ampia plastica con lembo a isola sull'avambraccio		
86.76.44↔	Ampia plastica con lembo a isola su parete toracica e dorso		
86.76.45↔	Ampia plastica con lembo a isola sulla regione addominale		
86.76.46↔	Ampia plastica con lembo a isola sulla regione inguinale e genitale		
86.76.47↔	Ampia plastica con lembo a isola sulle natiche		

86.78.36↔	Interventi plastici combinati su pelle e tessuto sottocutaneo della regione inguinale e genitale	86.88.35↔	Ampia copertura dei tessuti molli della parete toracica e del dorso con cheratinociti coltivati
86.78.37↔	Interventi plastici combinati su pelle e tessuto sottocutaneo delle natiche	86.88.36↔	Ampia copertura dei tessuti molli della regione addominale con cheratinociti coltivati
86.78.38↔	Interventi plastici combinati su pelle e tessuto sottocutaneo delle estremità inferiori	86.88.37↔	Ampia copertura dei tessuti molli delle estremità inferiori con cheratinociti coltivati
86.78.39↔	Interventi plastici combinati su pelle e tessuto sottocutaneo di altra sede	86.88.39↔	Ampia copertura dei tessuti molli di altra sede con cheratinociti coltivati
86.78.40↔	Trasferimento di altro lembo peduncolato o libero sul capo (eccetto labbra e bocca)	86.88.40↔	Ampia copertura temporanea dei tessuti molli di altre parti del capo mediante combinazione di varie procedure
86.78.41↔	Trasferimento di altro lembo peduncolato o libero sul collo	86.88.41↔	Ampia copertura temporanea dei tessuti molli del collo mediante combinazione di varie procedure
86.78.42↔	Trasferimento di altro lembo peduncolato o libero su spalla e braccio	86.88.42↔	Ampia copertura temporanea dei tessuti molli di spalla e braccio mediante combinazione di varie procedure
86.78.43↔	Trasferimento di altro lembo peduncolato o libero sull'avambraccio	86.88.43↔	Ampia copertura temporanea dei tessuti molli dell'avambraccio mediante combinazione di varie procedure
86.78.44↔	Trasferimento di altro lembo peduncolato o libero su parete toracica e dorso	86.88.44↔	Ampia copertura temporanea dei tessuti molli della mano mediante combinazione di varie procedure
86.78.45↔	Trasferimento di altro lembo peduncolato o libero sulla regione addominale	86.88.45↔	Ampia copertura temporanea dei tessuti molli della parete toracica e del dorso mediante combinazione di varie procedure
86.78.46↔	Trasferimento di altro lembo peduncolato o libero sulla regione inguinale e genitale	86.88.46↔	Ampia copertura temporanea dei tessuti molli della regione addominale mediante combinazione di varie procedure
86.78.47↔	Trasferimento di altro lembo peduncolato o libero sulle natiche	86.88.47↔	Ampia copertura temporanea dei tessuti molli delle estremità inferiori mediante combinazione di varie procedure
86.78.48↔	Trasferimento di altro lembo peduncolato o libero sulle estremità inferiori	86.88.49↔	Ampia copertura temporanea dei tessuti molli di altra sede mediante combinazione di varie procedure
86.78.49↔	Trasferimento di altro lembo peduncolato o libero in altra sede	86.88.90↔	Altra copertura temporanea dei tessuti molli del capo
86.78.99↔	Altra plastica con lembo, altro	86.88.91↔	Altra copertura temporanea dei tessuti molli del collo
86.88.00↔	Altra copertura (temporanea) dei tessuti molli, NAS	86.88.92↔	Altra copertura temporanea dei tessuti molli di spalla e braccio
86.88.10↔	Piccola copertura dei tessuti molli del capo con cheratinociti coltivati	86.88.93↔	Altra copertura temporanea dei tessuti molli dell'avambraccio
86.88.11↔	Piccola copertura dei tessuti molli del collo con cheratinociti coltivati	86.88.94↔	Altra copertura temporanea dei tessuti molli della mano
86.88.12↔	Piccola copertura dei tessuti molli di spalla e braccio con cheratinociti coltivati	86.88.95↔	Altra copertura temporanea dei tessuti molli della parete toracica e del dorso
86.88.13↔	Piccola copertura dei tessuti molli dell'avambraccio con cheratinociti coltivati	86.88.96↔	Altra copertura temporanea dei tessuti molli della regione addominale
86.88.14↔	Piccola copertura dei tessuti molli della mano con cheratinociti coltivati	86.88.97↔	Altra copertura temporanea dei tessuti molli delle estremità inferiori
86.88.15↔	Piccola copertura dei tessuti molli della parete toracica e del dorso con cheratinociti coltivati	86.88.99↔	Altra copertura temporanea dei tessuti molli, altro
86.88.16↔	Piccola copertura dei tessuti molli della regione addominale con cheratinociti coltivati	86.89.00↔	Altra riparazione o ricostruzione di cute e tessuto sottocutaneo, NAS
86.88.17↔	Piccola copertura dei tessuti molli delle estremità inferiori con cheratinociti coltivati	86.89.10↔	Distacco del peduncolo dopo plastica cutanea del capo
86.88.19↔	Piccola copertura dei tessuti molli di altra sede con cheratinociti coltivati	86.89.11↔	Distacco del peduncolo dopo plastica cutanea del collo
86.88.20↔	Piccola copertura temporanea dei tessuti molli del capo mediante combinazione di varie procedure	86.89.12↔	Distacco del peduncolo dopo plastica cutanea di spalla e ascella
86.88.21↔	Piccola copertura temporanea dei tessuti molli del collo mediante combinazione di varie procedure	86.89.13↔	Distacco del peduncolo dopo plastica cutanea di braccio e gomito
86.88.22↔	Piccola copertura temporanea dei tessuti molli di spalla e braccio mediante combinazione di varie procedure	86.89.14↔	Distacco del peduncolo dopo plastica cutanea dell'avambraccio
86.88.23↔	Piccola copertura temporanea dei tessuti molli dell'avambraccio mediante combinazione di varie procedure	86.89.15↔	Distacco del peduncolo dopo plastica cutanea della mano
86.88.24↔	Piccola copertura temporanea dei tessuti molli della mano mediante combinazione di varie procedure	86.89.16↔	Distacco del peduncolo dopo plastica cutanea di parete toracica, addome e dorso
86.88.25↔	Piccola copertura temporanea dei tessuti molli della parete toracica e del dorso mediante combinazione di varie procedure	86.89.17↔	Distacco del peduncolo dopo plastica cutanea della regione inguinale e genitale
86.88.26↔	Piccola copertura temporanea dei tessuti molli della regione addominale mediante combinazione di varie procedure	86.89.18↔	Distacco del peduncolo dopo plastica cutanea delle natiche
86.88.27↔	Piccola copertura temporanea dei tessuti molli delle estremità inferiori mediante combinazione di varie procedure	86.89.19↔	Distacco del peduncolo dopo plastica cutanea in altra sede
86.88.29↔	Piccola copertura temporanea dei tessuti molli di altra sede mediante combinazione di varie procedure	86.89.1a↔	Distacco del peduncolo dopo plastica cutanea di coscia e ginocchio
86.88.30↔	Ampia copertura dei tessuti molli di altre parti del capo con cheratinociti coltivati	86.89.1b↔	Distacco del peduncolo dopo plastica cutanea di gamba e piede
86.88.31↔	Ampia copertura dei tessuti molli del collo con cheratinociti coltivati	86.89.80↔	Revisione di plastica cutanea del capo
86.88.32↔	Ampia copertura dei tessuti molli di spalla e braccio con cheratinociti coltivati	86.89.84↔	Revisione di plastica cutanea dell'avambraccio
86.88.33↔	Ampia copertura dei tessuti molli dell'avambraccio con cheratinociti coltivati	86.89.85↔	Revisione di plastica cutanea della mano
86.88.34↔	Ampia copertura dei tessuti molli della mano con cheratinociti coltivati	86.89.87↔	Revisione di plastica cutanea della regione inguinale e genitale e delle natiche
		86.89.88↔	Revisione di plastica cutanea delle estremità inferiori
		86.89.89↔	Revisione di plastica cutanea in altra sede
		86.89.99↔	Altra riparazione o ricostruzione di cute e tessuto sottocutaneo, altro
		86.91↔	Asportazione di cute per innesto
		86.93.00↔	Inserzione di espansore tissutale, NAS
		86.93.10↔	Inserzione di espansore tissutale nel capo
		86.93.11↔	Inserzione di espansore tissutale nel collo
		86.93.12↔	Inserzione di espansore tissutale nella spalla e nel braccio
		86.93.13↔	Inserzione di espansore tissutale nell'avambraccio
		86.93.14↔	Inserzione di espansore tissutale nella mano

86.93.15↔ Inserzione di espansore tissutale nella parete toracica e nel dorso
86.93.16↔ Inserzione di espansore tissutale nella regione addominale

86.93.18↔ Inserzione di espansore tissutale nelle estremità inferiore
86.93.99↔ Inserzione di espansore tissutale, altro

Procedura J08-3

01.12.00↔ Biopsia mediante craniotomia (a cielo aperto) delle meningi cerebrali, NAS	01.26↔ Inserzione e sostituzione di catetere nella cavità cranica o nel tessuto cerebrale
01.12.10↔ Biopsia stereotassica mediante craniotomia (a cielo aperto) delle meningi cerebrali	01.28↔ Inserzione di catetere(i) intracranico(i) attraverso foro(i) di trapanazione
01.12.99↔ Biopsia mediante craniotomia (a cielo aperto) delle meningi cerebrali, altro	01.29.00↔ Revisione (senza sostituzione) di catetere(i) nella cavità cranica o nel tessuto cerebrale, NAS
01.14.00↔ Biopsia a cielo aperto del cervello, NAS	01.29.10↔ Revisione stereotassica (senza sostituzione) di cateteri intracerebrali per infusione intraventricolare
01.14.10↔ Biopsia stereotassica a cielo aperto del cervello	01.29.99↔ Revisione (senza sostituzione) di catetere(i) nella cavità cranica o nel tessuto cerebrale, altro
01.14.99↔ Biopsia a cielo aperto del cervello, altro	01.31.00↔ Incisione delle meningi cerebrali, NAS
01.15↔ Biopsia del cranio	01.31.10↔ Incisione delle meningi cerebrali per evacuazione di ematoma (igroma) subdurale
01.21↔ Incisione e drenaggio dei seni cranici	01.31.11↔ Incisione delle meningi cerebrali per evacuazione di empiema subdurale
01.22↔ Rimozione di elettrodo(i) di neurostimolatore intracranico	01.31.20↔ Incisione delle meningi cerebrali per drenaggio di liquido subdurale e subaracnoideo
01.24.00↔ Altra craniotomia, NAS	01.31.99↔ Incisione delle meningi cerebrali, altro
01.24.10↔ Altra craniotomia con decompressione	01.39.00↔ Altre incisioni cerebrali, NAS
01.24.11↔ Altra craniotomia per evacuazione di ematoma epidurale	01.39.10↔ Altre incisioni cerebrali per evacuazione di ematoma intracerebrale
01.24.12↔ Altra craniotomia per evacuazione di empiema epidurale	01.39.11↔ Altre incisioni cerebrali per evacuazione di ascesso intracerebrale
01.24.13↔ Altra craniotomia, Inserzione di materiale alloplastico o di sistema di somministrazione farmacologica nelle ossa del cranio o nello spazio epidurale	01.39.19↔ Altre incisioni cerebrali, evacuazione di altro liquido intracerebrale
01.24.14↔ Altra craniotomia, rimozione di materiale alloplastico o di sistema di somministrazione farmacologica dalle ossa del cranio o dallo spazio epidurale	01.39.20↔ Altre incisioni cerebrali, Evacuazione stereotassica di ematoma intracranico
01.24.15↔ Altra craniotomia, Rimozione di corpo estraneo dalle ossa del cranio o dallo spazio epidurale	01.39.21↔ Altre incisioni cerebrali, Evacuazione stereotassica di ascesso intracranico
01.24.16↔ Altra craniotomia, altro drenaggio di liquido epidurale o per altri motivi	01.39.29↔ Altre incisioni cerebrali, Evacuazione stereotassica di altro liquido intracranico
01.24.20↔ Craniotomia della calotta quale approccio chirurgico, NAS	01.39.30↔ Altre incisioni cerebrali, Rimozione di corpo estraneo intracerebrale
01.24.21↔ Trapanazione della calotta quale approccio chirurgico	01.39.40↔ Inserzione di drenaggio esterno nel sistema liquorale (es. ventricolare, cisternale, subdurale)
01.24.22↔ Apertura del cranio guidata da stereotassi attraverso la calotta quale approccio chirurgico	01.39.41↔ Inserzione di serbatoio nel sistema liquorale (es. ventricolare, cisternale, subdurale)
01.24.29↔ Craniotomia della calotta quale approccio chirurgico, altro	01.39.42↔ Rimozione di serbatoio dal sistema liquorale (es. ventricolare, cisternale, subdurale)
01.24.30↔ Approccio attraverso la base del cranio, NAS	01.39.50↔ Rimozione di impianto intracranico
01.24.31↔ Approccio attraverso la base del cranio, transorale	01.39.99↔ Altre incisioni cerebrali, altro
01.24.32↔ Approccio attraverso la base del cranio, transorale con scissione del palato molle	01.41↔ Interventi sul talamo
01.24.33↔ Approccio attraverso la base del cranio, transorale con scissione del palato molle e duro	01.42↔ Interventi sul globo pallido
01.24.34↔ Approccio attraverso la base del cranio, transfenoidale	01.51.00↔ Asportazione di lesione o di tessuto delle meningi cerebrali, NAS
01.24.35↔ Approccio attraverso la base del cranio, transetmoidale	01.51.10↔ Asportazione di tessuto tumorale dalle meningi cerebrali con isolamento di tessuto adiacente infiltrato
01.24.36↔ Approccio attraverso la base del cranio, transmastoidico	01.51.99↔ Asportazione di lesione o di tessuto delle meningi cerebrali, altro
01.24.37↔ Approccio attraverso la base del cranio, translabirintico	01.52.00↔ Emisferectomia, NAS
01.24.38↔ Approccio attraverso la base del cranio, transpiramidale	01.52.10↔ Emisferectomia, tessuto tumorale intracerebrale di origine cerebrale
01.24.39↔ Approccio attraverso la base del cranio, altro	01.52.11↔ Emisferectomia, tessuto tumorale intracerebrale di origine extracerebrale
01.24.3a↔ Approccio attraverso la base del cranio, transcondilico	01.52.99↔ Emisferectomia, altro
01.24.3b↔ Approccio attraverso la base del cranio, transorbitale	01.53.00↔ Lobectomia cerebrale, NAS
01.24.3c↔ Approccio attraverso la base del cranio, con osteotomia tipo Le Fort I	01.53.10↔ Lobectomia cerebrale, tessuto tumorale intracerebrale di origine cerebrale
01.24.99↔ Altra craniotomia, altro	01.53.11↔ Lobectomia cerebrale, tessuto tumorale intracerebrale di origine extracerebrale
01.25.00↔ Altra craniectomia, NAS	01.53.99↔ Lobectomia cerebrale, altro
01.25.10↔ Altra craniectomia con decompressione	01.59.00↔ Altra asportazione o distruzione di lesione o di tessuto cerebrale, NAS
01.25.11↔ Altra craniectomia per evacuazione di ematoma epidurale	01.59.10↔ Altra asportazione di tessuto tumorale intracerebrale di origine cerebrale
01.25.12↔ Altra craniectomia per evacuazione di empiema epidurale	01.59.11↔ Altra asportazione di tessuto tumorale intracerebrale di origine extracerebrale
01.25.13↔ Altra craniectomia per rimozione di corpo estraneo dalle ossa del cranio o dallo spazio epidurale	
01.25.14↔ Altra craniectomia, Inserzione di materiale alloplastico o di sistema di somministrazione farmacologica nelle ossa del cranio o nello spazio epidurale	
01.25.19↔ Altra craniectomia, per drenaggio di liquido epidurale o per altri motivi	
01.25.20↔ Altra craniectomia, Nuova craniectomia con inserzione di drenaggio	
01.25.21↔ Altra craniectomia, Nuova craniectomia per rimozione di materiale alloplastico o di sistema di somministrazione farmacologica dalle ossa del cranio o dallo spazio epidurale	
01.25.99↔ Altra craniectomia, altro	

01.59.12↔	Altra asportazione o distruzione di lesione o di tessuto cerebrale, Sbrigliamento di contusione cerebrale	02.42.10↔	Sostituzione di shunt ventricolare, parte centrale
01.59.19↔	Altra asportazione o distruzione di lesione o di tessuto cerebrale, altro	02.42.20↔	Sostituzione di shunt ventricolare, parte periferica
01.59.20↔	Altra distruzione di tessuto tumorale intracerebrale di origine cerebrale	02.42.99↔	Sostituzione di shunt ventricolare, altro
01.59.21↔	Altra distruzione di tessuto tumorale intracerebrale di origine extracerebrale	02.43↔	Rimozione di shunt ventricolare
01.59.29↔	Altra distruzione di lesione o di tessuto cerebrale, altro	02.91↔	Separazione di aderenze corticali
01.59.99↔	Altra asportazione o distruzione di lesione o di tessuto cerebrale, altro	02.92↔	Interventi riparativi sul cervello
01.6x.00↔	Asportazione e distruzione di lesioni dal cranio, NAS	02.93.00↔	Inserzione o sostituzione di elettrodo(i) di neurostimolatore intracranico, NAS
01.6x.10↔	Asportazione e distruzione di tessuto tumorale dalla base del cranio	02.93.10↔	Inserzione o sostituzione di microelettrodi temporanei per derivazione e stimolazione uniloculare
01.6x.11↔	Asportazione e distruzione di tessuto tumorale dalla calotta	02.93.11↔	Inserzione o sostituzione di microelettrodi temporanei per derivazione e stimolazione multiloculare
01.6x.20↔	Asportazione e distruzione di altro tessuto patologico dalla base del cranio	02.93.20↔	Inserzione o sostituzione di microelettrodi permanenti per derivazione e stimolazione uniloculare
01.6x.21↔	Asportazione e distruzione di altro tessuto patologico dalla calotta	02.93.21↔	Inserzione o sostituzione di microelettrodi permanenti per derivazione e stimolazione multiloculare
01.6x.22↔	Asportazione e distruzione di altro tessuto patologico dalla base del cranio e dalla calotta con meningi cerebrali	02.93.99↔	Inserzione o sostituzione di elettrodo(i) di neurostimolatore intracranico, altro
01.6x.99↔	Asportazione e distruzione di lesioni dal cranio, altro	02.99.00↔	Altri interventi sul cranio, sul cervello e sulle meningi, NAS
02.01↔	Apertura di suture del cranio	02.99.10↔	Interventi stereotassici sul sistema liquorale
02.02↔	Riposizionamento di frammenti di frattura affossata del cranio	02.99.11↔	Impianto o espianto stereotassico di materiale radioattivo quale intervento indipendente
02.03↔	Formazione di opercoli cranici	02.99.12↔	Impianto stereotassico di tessuto nel cranio, nel cervello e nelle meningi cerebrali
02.04.00↔	Innesto osseo sul cranio, NAS	02.99.13↔	Instillazione stereotassica di medicinali quale intervento indipendente
02.04.10↔	Innesto osseo sul cranio, calotta cranica	02.99.14↔	Impianto, revisione o sostituzione stereotassica di cateteri intracerebrali per infusione intraventricolare
02.04.99↔	Innesto osseo sul cranio, altro	02.99.20↔	Conversione di shunt liquorale (o derivazione di liquido cerebrospinale) in derivazione multipla
02.05.00↔	Inserzione di placca cranica, NAS	02.99.29↔	Altra revisione e rimozione di derivazioni liquorali
02.05.10↔	Inserzione di placca cranica (impianto CAD) nel neurocranio senza interessamento dello splanocranio, difetto semplice	02.99.30↔	Impianto o sostituzione di sonda di misura intracranica
02.05.11↔	Inserzione di placca cranica (impianto CAD) nel neurocranio senza interessamento dello splanocranio, difetto maggiore o complesso	02.99.31↔	Revisione (senza sostituzione) di sonda di misura intracranica
02.05.20↔	Inserzione di placca cranica (impianto CAD) nel neurocranio senza interessamento di orbita, regione temporale o seno frontale (fino a 2 regioni)	02.99.40↔	Impianto o sostituzione di neuroprotesi
02.05.30↔	Inserzione di placca cranica (impianto CAD), Neurocranio con interessamento di più regioni dello splanocranio (da 3 regioni)	02.99.41↔	Revisione (senza sostituzione) di neuroprotesi
02.05.99↔	Inserzione di placca cranica, altro	02.99.50↔	Impianto e rimozione di sistema di cateteri a palloncino per brachiterapia intracerebrale
02.06.00↔	Altri tipi di osteoplastica del cranio, NAS	02.99.70↔	Revisione (senza sostituzione) di elettrodo(i) di neurostimolatore intracranico, NAS
02.06.10↔	Cranioplastica fronto-orbitale per spostamento osseo	02.99.71↔	Revisione (senza sostituzione) di elettrodo(i) di neurostimolatore intracranico, stereotassica, sistema a elettrodo singolo permanente per la stimolazione permanente
02.06.20↔	Riparazione del neurocranio senza interessamento dello splanocranio, con impianto semplice (cemento osseo)	02.99.72↔	Revisione (senza sostituzione) di elettrodo(i) di neurostimolatore intracranico, stereotassica, sistema a più elettrodi permanenti per la stimolazione permanente
02.06.30↔	Riparazione di neurocranio e splanocranio o del solo splanocranio, con impianto semplice (cemento osseo) o innesto	02.99.79↔	Revisione (senza sostituzione) di elettrodo(i) di neurostimolatore intracranico, altro
02.06.99↔	Altri tipi di osteoplastica del cranio (cranioplastica), altro	02.99.90↔	Altri interventi stereotassici sul cranio, sul cervello e sulle meningi
02.07↔	Rimozione di placca del cranio	02.99.99↔	Altri interventi sul cranio, sul cervello e sulle meningi, altro
02.11↔	Sutura semplice della dura madre	04.01.00↔	Asportazione di neurinoma acustico, NAS
02.12.00↔	Altra riparazione delle meningi cerebrali, NAS	04.01.10↔	Asportazione di neurinoma acustico mediante craniotomia
02.12.10↔	Altra riparazione delle meningi cerebrali senza cranioplastica	04.01.11↔	Asportazione di neurinoma acustico, Approccio translabyrinthico
02.12.20↔	Altra riparazione delle meningi cerebrali con cranioplastica	04.01.99↔	Asportazione di neurinoma acustico, altro
02.12.21↔	Altra duraplastica con cranioplastica della convessità	04.76↔	Riparazione di lesioni traumatiche di vecchia data di nervi cranici e periferici
02.12.22↔	Altra duraplastica con cranioplastica del passaggio craniocervicale	04.79.00↔	Altra neuroplastica, NAS
02.12.99↔	Altra riparazione delle meningi cerebrali, altro	04.79.10↔	Innesto e trasposizione del tratto extracranico di nervi cranici con sutura epineurale
02.13↔	Legatura dei vasi delle meningi	04.79.11↔	Innesto e trasposizione del plesso brachiale con sutura epineurale
02.14↔	Plessectomia coroidea	04.79.12↔	Innesto e trasposizione di nervi della spalla con sutura epineurale
02.2↔	Ventricolostomia	04.79.13↔	Innesto e trasposizione di nervi del braccio e della mano con sutura epineurale
02.31↔	Shunt fra ventricolo e strutture del capo e del collo	04.79.14↔	Innesto e trasposizione di nervi del tronco e delle estremità inferiori con sutura epineurale
02.32↔	Shunt fra ventricolo e sistema circolatorio	04.79.19↔	Innesto e trasposizione del tratto extracranico di nervi cranici con sutura epineurale, altro
02.33↔	Shunt fra ventricolo e cavità toracica	04.79.20↔	Innesto e trasposizione di nervo con sutura interfascicolare
02.34↔	Shunt fra ventricolo, cavità addominale e i suoi organi	04.79.21↔	Innesto e trasposizione del tratto extracranico di nervi cranici con sutura interfascicolare
02.35↔	Shunt fra ventricolo ed apparato urinario		
02.39↔	Altri interventi per il drenaggio ventricolare		
02.41.00↔	Irrigazione ed esplorazione di shunt ventricolare, NAS		
02.41.10↔	Irrigazione ed esplorazione di shunt ventricolare, parte centrale		
02.41.20↔	Irrigazione ed esplorazione di shunt ventricolare, parte periferica		
02.41.99↔	Irrigazione ed esplorazione di shunt ventricolare, altro		
02.42.00↔	Sostituzione di shunt ventricolare, NAS		

04.79.22↔	Innesto e trasposizione del plesso brachiale con sutura interfascicolare	25.2x.33↔	Pelviglossectomia, approccio transorale, ricostruzione con lembo miocutaneo
04.79.23↔	Innesto e trasposizione di nervi della spalla con sutura interfascicolare	25.2x.34↔	Pelviglossectomia, approccio transorale, ricostruzione con innesto libero con anastomosi microvascolare
04.79.24↔	Innesto e trasposizione di nervi del braccio e della mano con sutura interfascicolare	25.2x.39↔	Pelviglossectomia, approccio transorale, con altra ricostruzione
04.79.25↔	Innesto e trasposizione di nervi del tronco e delle estremità inferiori con sutura interfascicolare	25.2x.40↔	Pelviglossectomia, approccio transmandibolare, NAS
04.79.29↔	Innesto e trasposizione di nervo con sutura interfascicolare, altro	25.2x.41↔	Pelviglossectomia, approccio transmandibolare, senza ricostruzione
04.79.99↔	Altra neuroplastica, altro	25.2x.42↔	Pelviglossectomia, approccio transmandibolare, ricostruzione con mucosa locale
07.62↔	Asportazione parziale dell'ipofisi, per via trans-sfenoidale	25.2x.43↔	Pelviglossectomia, approccio transmandibolare, ricostruzione con lembo miocutaneo
07.65↔	Asportazione totale dell'ipofisi per via trans-sfenoidale	25.2x.44↔	Pelviglossectomia, approccio transmandibolare, ricostruzione con innesto libero con anastomosi microvascolare
16.51.00↔	Esenterazione dell'orbita con rimozione di strutture adiacenti, NAS	25.2x.49↔	Pelviglossectomia, approccio transmandibolare, con altra ricostruzione
16.51.10↔	Esenterazione dell'orbita con rimozione di strutture adiacenti, con conservazione della cute palpebrale	25.2x.50↔	Pelviglossomandibolectomia, NAS
16.51.11↔	Esenterazione dell'orbita con rimozione di strutture adiacenti, senza conservazione della cute palpebrale	25.2x.51↔	Pelviglossomandibolectomia, senza ricostruzione
16.51.99↔	Altra esenterazione dell'orbita con rimozione di strutture adiacenti	25.2x.52↔	Pelviglossomandibolectomia, ricostruzione con mucosa locale
16.52.00↔	Esenterazione dell'orbita con rimozione terapeutica di osso orbitale, NAS	25.2x.53↔	Pelviglossomandibolectomia, ricostruzione con lembo miocutaneo
16.52.10↔	Esenterazione dell'orbita con rimozione terapeutica di osso orbitale, con conservazione della cute palpebrale	25.2x.54↔	Pelviglossomandibolectomia, ricostruzione con innesto libero con anastomosi microvascolare
16.52.11↔	Esenterazione dell'orbita con rimozione terapeutica di osso orbitale, senza conservazione della cute palpebrale	25.2x.59↔	Pelviglossomandibolectomia, con altra ricostruzione
16.52.99↔	Altra esenterazione dell'orbita con rimozione terapeutica di osso orbitale	25.3x.00↔	Glossectomia totale, NAS
16.59.00↔	Altra esenterazione dell'orbita, NAS	25.3x.09↔	Glossectomia totale, altro
16.59.10↔	Altra esenterazione dell'orbita, con conservazione della cute palpebrale	25.3x.10↔	Glossectomia totale, approccio transorale, NAS
16.59.11↔	Altra esenterazione dell'orbita, senza conservazione della cute palpebrale	25.3x.11↔	Glossectomia totale, approccio transorale, senza ricostruzione
16.59.99↔	Altra esenterazione dell'orbita, altro	25.3x.12↔	Glossectomia totale, approccio transorale, ricostruzione con mucosa locale
21.72↔	Riduzione aperta di frattura nasale	25.3x.13↔	Glossectomia totale, approccio transorale, ricostruzione con lembo miocutaneo
22.79.00↔	Riparazione di seno paranasale, NAS	25.3x.14↔	Glossectomia totale, approccio transorale, ricostruzione con innesto libero con anastomosi microvascolare
22.79.10↔	Riparazione dell'osso frontale	25.3x.19↔	Glossectomia totale, approccio transorale, con altra ricostruzione
22.79.11↔	Riparazione o cranializzazione di parete dell'osso frontale	25.3x.20↔	Glossectomia totale, approccio transmandibolare, NAS
22.79.19↔	Altra riparazione di seno paranasale	25.3x.21↔	Glossectomia totale, approccio transmandibolare, senza ricostruzione
24.99.00↔	Altri interventi sui denti, NAS	25.3x.22↔	Glossectomia totale, approccio transmandibolare, ricostruzione con mucosa locale
24.99.10↔	Esposizione di impianto endosseo con posa di distanziatore	25.3x.23↔	Glossectomia totale, approccio transmandibolare, ricostruzione con lembo miocutaneo
24.99.11↔	Stabilizzazione di un dente	25.3x.24↔	Glossectomia totale, approccio transmandibolare, ricostruzione con innesto libero con anastomosi microvascolare
24.99.20↔	Rialzo del seno mascellare mediante l'uso di distrattore endorale	25.3x.29↔	Glossectomia totale, approccio transmandibolare, con altra ricostruzione
24.99.99↔	Altri interventi sui denti, altro	25.3x.30↔	Pelviglossectomia totale, approccio transorale, NAS
25.2x.00↔	Glossectomia parziale, NAS	25.3x.31↔	Pelviglossectomia totale, approccio transorale, senza ricostruzione
25.2x.09↔	Glossectomia parziale, altro	25.3x.32↔	Pelviglossectomia totale, approccio transorale, ricostruzione con mucosa locale
25.2x.10↔	Glossectomia parziale, approccio transorale, NAS	25.3x.33↔	Pelviglossectomia totale, approccio transorale, ricostruzione con lembo miocutaneo
25.2x.11↔	Glossectomia parziale, approccio transorale, senza ricostruzione	25.3x.34↔	Pelviglossectomia totale, approccio transorale, ricostruzione con innesto libero con anastomosi microvascolare
25.2x.12↔	Glossectomia parziale, approccio transorale, ricostruzione con mucosa locale	25.3x.39↔	Pelviglossectomia totale, approccio transorale, con altra ricostruzione
25.2x.13↔	Glossectomia parziale, approccio transorale, ricostruzione con lembo miocutaneo	25.3x.40↔	Pelviglossectomia totale, approccio transmandibolare, NAS
25.2x.14↔	Glossectomia parziale, approccio transorale, ricostruzione con innesto libero con anastomosi microvascolare	25.3x.41↔	Pelviglossectomia totale, approccio transmandibolare, senza ricostruzione
25.2x.19↔	Glossectomia parziale, approccio transorale, con altra ricostruzione	25.3x.42↔	Pelviglossectomia totale, approccio transmandibolare, ricostruzione con mucosa locale
25.2x.20↔	Glossectomia parziale, approccio transmandibolare, NAS	25.3x.43↔	Pelviglossectomia totale, approccio transmandibolare, ricostruzione con lembo miocutaneo
25.2x.21↔	Glossectomia parziale, approccio transmandibolare, senza ricostruzione	25.3x.44↔	Pelviglossectomia totale, approccio transmandibolare, ricostruzione con innesto libero con anastomosi microvascolare
25.2x.22↔	Glossectomia parziale, approccio transmandibolare, ricostruzione con mucosa locale	25.3x.49↔	Pelviglossectomia totale, approccio transmandibolare, con altra ricostruzione
25.2x.23↔	Glossectomia parziale, approccio transmandibolare, ricostruzione con lembo miocutaneo	25.3x.50↔	Pelviglossomandibolectomia totale, NAS
25.2x.24↔	Glossectomia parziale, approccio transmandibolare, ricostruzione con innesto libero con anastomosi microvascolare	25.3x.51↔	Pelviglossomandibolectomia totale, senza ricostruzione
25.2x.29↔	Glossectomia parziale, approccio transmandibolare, con altra ricostruzione		
25.2x.30↔	Pelviglossectomia, approccio transorale, NAS		
25.2x.31↔	Pelviglossectomia, approccio transorale, senza ricostruzione		
25.2x.32↔	Pelviglossectomia, approccio transorale, ricostruzione con mucosa locale		

25.3x.52↔	Pelviglossomandibolectomia totale, ricostruzione con mucosa locale	27.57.10↔	Impianto di innesto libero con anastomosi microvascolare su labbro e bocca
25.3x.53↔	Pelviglossomandibolectomia totale, ricostruzione con lembo miocutaneo	27.57.11↔	Impianto di lembo a distanza pedunculato su labbro e bocca
25.3x.54↔	Pelviglossomandibolectomia totale, ricostruzione con innesto libero con anastomosi microvascolare	27.57.99↔	Innesto di lembo pedunculato o libero su labbro e bocca, altro
25.3x.59↔	Pelviglossomandibolectomia totale, con altra ricostruzione	27.58↔	Revisione di lembo pedunculato o libero o di innesto cutaneo libero di labbro e bocca
25.4x.00↔	Glossectomia radicale, NAS	27.59.00↔	Altra ricostruzione plastica di labbro e bocca, NAS
25.4x.10↔	Glossectomia radicale, approccio transorale, NAS	27.59.10↔	Piccolo innesto cutaneo rigenerativo temporaneo nel labbro
25.4x.11↔	Glossectomia radicale, approccio transorale, senza ricostruzione	27.59.11↔	Ampio innesto cutaneo rigenerativo temporaneo nel labbro
25.4x.12↔	Glossectomia radicale, approccio transorale, ricostruzione con mucosa locale	27.59.20↔	Piccola copertura dei tessuti molli del labbro con cheratinociti coltivati
25.4x.13↔	Glossectomia radicale, approccio transorale, ricostruzione con lembo miocutaneo	27.59.21↔	Ampia copertura dei tessuti molli del labbro con cheratinociti coltivati
25.4x.14↔	Glossectomia radicale, approccio transorale, ricostruzione con innesto libero con anastomosi microvascolare	27.59.30↔	Piccola copertura temporanea dei tessuti molli del labbro mediante combinazione di varie procedure
25.4x.19↔	Glossectomia radicale, approccio transorale, con altra ricostruzione	27.59.31↔	Ampia copertura temporanea dei tessuti molli del labbro mediante combinazione di varie procedure
25.4x.20↔	Glossectomia radicale, approccio transmandibolare, NAS	27.59.40↔	Altra ricostruzione plastica di labbro e bocca mediante innesto libero con anastomosi microvascolare
25.4x.21↔	Glossectomia radicale, approccio transmandibolare, senza ricostruzione	27.59.41↔	Altra ricostruzione plastica di labbro e bocca con lembo a distanza pedunculato
25.4x.22↔	Glossectomia radicale, approccio transmandibolare, ricostruzione con mucosa locale	27.59.50↔	Distacco del peduncolo dopo plastica cutanea del labbro
25.4x.23↔	Glossectomia radicale, approccio transmandibolare, ricostruzione con lembo miocutaneo	27.59.60↔	Inserzione di espansore tissutale nel labbro
25.4x.24↔	Glossectomia radicale, approccio transmandibolare, ricostruzione con innesto libero con anastomosi microvascolare	27.59.99↔	Altra ricostruzione plastica di labbro e bocca, altro
25.4x.29↔	Glossectomia radicale, approccio transmandibolare, con altra ricostruzione	29.33.00↔	Faringectomia (parziale), NAS
25.4x.30↔	Pelviglossectomia radicale, approccio transorale, NAS	29.33.10↔	Faringectomia parziale, senza ricostruzione
25.4x.31↔	Pelviglossectomia radicale, approccio transorale, senza ricostruzione	29.33.11↔	Faringectomia parziale, Ricostruzione con lembo pedunculato regionale o a distanza
25.4x.32↔	Pelviglossectomia radicale, approccio transorale, ricostruzione con mucosa locale	29.33.12↔	Faringectomia parziale, Ricostruzione con innesto libero con anastomosi microvascolare
25.4x.33↔	Pelviglossectomia radicale, approccio transorale, ricostruzione con lembo miocutaneo	29.33.20↔	Faringectomia totale, Ricostruzione con lembo pedunculato regionale o a distanza
25.4x.34↔	Pelviglossectomia radicale, approccio transorale, ricostruzione con innesto libero con anastomosi microvascolare	29.33.21↔	Faringectomia totale, Ricostruzione con innesto libero con anastomosi microvascolare, innesto intestinale libero o pull-up gastrico
25.4x.39↔	Pelviglossectomia radicale, approccio transorale, con altra ricostruzione	29.33.99↔	Faringectomia (parziale), altro
25.4x.40↔	Pelviglossectomia radicale, approccio transmandibolare, NAS	29.4x.00↔	Intervento di plastica faringea, NAS
25.4x.41↔	Pelviglossectomia radicale, approccio transmandibolare, senza ricostruzione	29.4x.10↔	Intervento di plastica faringea, con mucosa locale o lembo cutaneo libero
25.4x.42↔	Pelviglossectomia radicale, approccio transmandibolare, ricostruzione con mucosa locale	29.4x.11↔	Intervento di plastica faringea, con lembo miocutaneo pedunculato
25.4x.43↔	Pelviglossectomia radicale, approccio transmandibolare, ricostruzione con lembo miocutaneo	29.4x.12↔	Intervento di plastica faringea, con innesto con anastomosi microvascolare, innesto intestinale o pull-up gastrico
25.4x.44↔	Pelviglossectomia radicale, approccio transmandibolare, ricostruzione con innesto libero con anastomosi microvascolare	29.4x.99↔	Intervento di plastica faringea, altro
25.4x.49↔	Pelviglossectomia radicale, approccio transmandibolare, con altra ricostruzione	30.1x.00↔	Emilaringectomia, NAS
25.4x.50↔	Pelviglossomandibolectomia radicale, NAS	30.1x.10↔	Emilaringectomia, sopraglottica orizzontale
25.4x.51↔	Pelviglossomandibolectomia radicale, senza ricostruzione	30.1x.11↔	Emilaringectomia, sopraglottica con asportazione della base della lingua
25.4x.52↔	Pelviglossomandibolectomia radicale, ricostruzione con mucosa locale	30.1x.99↔	Emilaringectomia, altro
25.4x.53↔	Pelviglossomandibolectomia radicale, ricostruzione con lembo miocutaneo	30.29.00↔	Altra laringectomia parziale, NAS
25.4x.54↔	Pelviglossomandibolectomia radicale, ricostruzione con innesto libero con anastomosi microvascolare	30.29.10↔	Cricoidoepiglottopessia (CHEP)
25.4x.59↔	Pelviglossomandibolectomia radicale, con altra ricostruzione	30.29.11↔	Cricoidopessia (CHP)
25.4x.99↔	Glossectomia radicale, altro	30.29.20↔	Asportazione parziale faringolaringea
27.32.00↔	Asportazione o distruzione ampia di lesione o tessuto del palato osseo, NAS	30.29.21↔	Laringectomia parziale frontale (Huet)
27.32.10↔	Asportazione totale per via transorale di lesione o tessuto del palato osseo	30.29.22↔	Laringectomia parziale frontolaterale (Leroux-Robert)
27.32.11↔	Asportazione radicale per via transmandibolare di lesione o tessuto del palato osseo [resezione in blocco]	30.29.30↔	Aritenoidectomia
27.32.12↔	Asportazione radicale per via transfacciale di lesione o tessuto del palato osseo [resezione in blocco]	30.29.99↔	Altra laringectomia parziale, altro
27.32.99↔	Asportazione o distruzione ampia di lesione o tessuto del palato osseo, altro	30.3x.00↔	Laringectomia totale, NAS
27.57.00↔	Impianto di innesto pedunculato o libero su labbro e bocca, NAS	30.3x.10↔	Laringectomia totale, senza ricostruzione
		30.3x.11↔	Laringectomia totale, ricostruzione con mucosa locale
		30.3x.12↔	Laringectomia totale, ricostruzione con innesto non vascularizzato
		30.3x.13↔	Laringectomia totale, ricostruzione con lembo regionale pedunculato
		30.3x.14↔	Laringectomia totale, ricostruzione con lembo a distanza pedunculato
		30.3x.15↔	Laringectomia totale, ricostruzione con innesto libero con anastomosi microvascolare
		30.3x.16↔	Laringectomia totale, ricostruzione con innesto intestinale libero
		30.3x.17↔	Laringectomia totale, ricostruzione con pull-up gastrico
		30.3x.19↔	Laringectomia totale, altra ricostruzione
		30.3x.99↔	Laringectomia totale, altro

30.4x.00↔	Laringectomia radicale, NAS	42.42.21↔	Esofagectomia totale, con ricostituzione della continuità, per via toracoaddominale
30.4x.10↔	Laringectomia radicale, con faringectomia, senza ricostruzione	42.42.29↔	Esofagectomia totale, con ricostituzione della continuità, per altra via
30.4x.11↔	Laringectomia radicale, con faringectomia, ricostruzione con mucosa locale	42.42.99↔	Esofagectomia totale, altro
30.4x.12↔	Laringectomia radicale, con faringectomia, ricostruzione con innesto non vascolarizzato	76.01↔	Sequestrectomia di osso facciale
30.4x.13↔	Laringectomia radicale, con faringectomia, ricostruzione con lembo regionale peduncolato	76.09.00↔	Altra incisione di osso facciale, NAS
30.4x.14↔	Laringectomia radicale, con faringectomia, ricostruzione con lembo peduncolato	76.09.10↔	Riostectomia dopo riduzione di frattura
30.4x.15↔	Laringectomia radicale, con faringectomia, ricostruzione con innesto libero con anastomosi microvascolare	76.09.99↔	Altra incisione di osso facciale, altro
30.4x.16↔	Laringectomia radicale, con faringectomia, ricostruzione con innesto intestinale libero	76.2x.00↔	Asportazione o distruzione locale di lesione delle ossa facciali, NAS
30.4x.17↔	Laringectomia radicale, con faringectomia, ricostruzione con pull-up gastrico	76.2x.10↔	Decorticazione di osso facciale
30.4x.19↔	Laringectomia radicale, con faringectomia, altra ricostruzione	76.2x.11↔	Asportazione di tessuto periostale dalle ossa facciali
30.4x.20↔	Laringectomia radicale, con faringectomia e tiroidectomia, senza ricostruzione	76.2x.12↔	Asportazione di tessuto (osteotomia modellante) dalle ossa facciali
30.4x.21↔	Laringectomia radicale, con faringectomia e tiroidectomia, ricostruzione con mucosa locale	76.2x.20↔	Distruzione di lesione delle ossa facciali
30.4x.22↔	Laringectomia radicale, con faringectomia e tiroidectomia, ricostruzione con innesto non vascolarizzato	76.2x.99↔	Asportazione o distruzione locale di lesione delle ossa facciali, altro
30.4x.23↔	Laringectomia radicale, con faringectomia e tiroidectomia, ricostruzione con lembo regionale peduncolato	76.31.00↔	Mandibolectomia parziale, NAS
30.4x.24↔	Laringectomia radicale, con faringectomia e tiroidectomia, ricostruzione con lembo peduncolato	76.31.10↔	Mandibolectomia parziale senza ricostruzione
30.4x.25↔	Laringectomia radicale, con faringectomia e tiroidectomia, ricostruzione con innesto libero con anastomosi microvascolare	76.31.20↔	Mandibolectomia parziale, Ricostruzione mediante innesto con anastomosi microvascolare
30.4x.26↔	Laringectomia radicale, con faringectomia e tiroidectomia, ricostruzione con innesto intestinale libero	76.31.21↔	Mandibolectomia parziale, con interruzione della continuità e ricostruzione alloplastica
30.4x.27↔	Laringectomia radicale, con faringectomia e tiroidectomia, ricostruzione con pull-up gastrico	76.31.29↔	Mandibolectomia parziale con altra ricostruzione
30.4x.29↔	Laringectomia radicale, con faringectomia e tiroidectomia, altra ricostruzione	76.31.99↔	Mandibolectomia parziale, altro
30.4x.99↔	Laringectomia radicale, altro	76.39.00↔	Ostectomia parziale di altre ossa della faccia, NAS
31.69.00↔	Altra riparazione della laringe, NAS	76.39.10↔	Ostectomia parziale di altre ossa della faccia, Ricostruzione mediante innesto con anastomosi microvascolare
31.69.10↔	Laringoplastica, NAS	76.39.11↔	Ostectomia parziale di altre ossa della faccia, Ricostruzione di tessuto molle e duro
31.69.11↔	Laringoplastica di medializzazione, NAS	76.39.19↔	Ostectomia parziale di altre ossa della faccia, altra ricostruzione
31.69.12↔	Laringoplastica di medializzazione, tiroplastica di tipo I	76.39.99↔	Ostectomia parziale di altre ossa della faccia, altro
31.69.13↔	Laringoplastica di medializzazione mediante iniezione	76.41.00↔	Mandibolectomia totale con ricostruzione contemporanea, NAS
31.69.14↔	Laringoplastica di medializzazione, per via esterna	76.41.10↔	Mandibolectomia totale con ricostruzione contemporanea, Ricostruzione mediante innesto con anastomosi microvascolare
31.69.20↔	Plastica di allargamento della glottide (endolaringea)	76.41.99↔	Mandibolectomia totale con ricostruzione contemporanea, altro
31.69.30↔	Cricotiroidopessia	76.42↔	Altra mandibolectomia totale
31.69.31↔	Aritenooidopessia	76.43.00↔	Altra ricostruzione della mandibola, NAS
31.69.40↔	Costruzione / revisione di neoglottide	76.43.10↔	Altra ricostruzione della mandibola mediante innesto con anastomosi microvascolare
31.69.41↔	Ricostruzione plastica della laringe	76.43.11↔	Riparazione plastica di difetti semplici della mandibola con impianto CAD
31.69.42↔	Ricostruzione plastica di corda vocale	76.43.12↔	Riparazione plastica di difetti grandi o complessi della mandibola mediante impianto CAD
31.69.99↔	Altra riparazione della laringe, altro	76.43.99↔	Altra ricostruzione della mandibola, altro
38.01↔	Incisione di vasi intracranici	76.44.00↔	Ostectomia totale di altre ossa facciali con contemporanea ricostruzione, NAS
38.31↔	Resezione di vasi intracranici con anastomosi	76.44.10↔	Ostectomia totale di altre ossa facciali, Ricostruzione mediante innesto con anastomosi microvascolare
38.51↔	Legatura e stripping di vene varicose intracraniche	76.44.11↔	Ostectomia totale di altre ossa facciali, Ricostruzione mediante innesto non vascolarizzato
38.61↔	Altra asportazione di vasi intracranici	76.44.19↔	Ostectomia totale di altre ossa facciali con altra ricostruzione
38.81↔	Altra occlusione chirurgica di vasi intracranici	76.44.99↔	Ostectomia totale di altre ossa facciali con contemporanea ricostruzione, altro
40.40↔	Dissezione radicale del collo, NAS	76.45↔	Altra ostectomia totale di altre ossa facciali
40.41.00↔	Dissezione radicale del collo monolaterale, NAS	76.46.00↔	Altra ricostruzione di altre ossa facciali, NAS
40.41.10↔	Dissezione selettiva (funzionale) del collo, sopraomioidea (regione I-III)	76.46.10↔	Altra ricostruzione di altre ossa facciali, Ricostruzione mediante innesto con anastomosi microvascolare
40.41.11↔	Dissezione selettiva (funzionale) del collo, laterale (regione II-IV)	76.46.99↔	Altra ricostruzione di altre ossa facciali, altro
40.41.12↔	Dissezione selettiva (funzionale) del collo, anterolaterale (regione I-IV)	76.5x.00↔	Artroplastica temporomandibolare, NAS
40.41.13↔	Dissezione selettiva (funzionale) del collo, posterolaterale (regione II-V)	76.5x.10↔	Condilectomia dell'articolazione temporomandibolare con ricostruzione
40.41.14↔	Dissezione selettiva (funzionale) del collo, centrale (regione VI)	76.5x.19↔	Altra condilectomia dell'articolazione temporomandibolare
40.41.20↔	Dissezione radicale del collo (incl. modificata)	76.5x.20↔	Discoplastica dell'articolazione temporomandibolare, con ricostruzione
40.41.21↔	Dissezione estesa del collo	76.5x.29↔	Altra discoplastica dell'articolazione temporomandibolare
40.41.99↔	Dissezione radicale del collo monolaterale, altro	76.5x.30↔	Estirpazione del disco articolare dell'articolazione temporomandibolare, con ricostruzione
40.42↔	Dissezione radicale del collo, bilaterale	76.5x.39↔	Altra estirpazione del disco articolare dell'articolazione temporomandibolare
42.42.00↔	Esofagectomia totale, NAS		
42.42.10↔	Esofagectomia totale, senza ricostituzione della continuità		
42.42.20↔	Esofagectomia totale, con ricostituzione della continuità, transmediastinica		

76.5x.40↔	Resezione del tubercolo articolare dell'articolazione temporomandibolare	76.67↔	Genioplastica riduttiva
76.5x.41↔	Ricostruzione plastica dell'articolazione temporomandibolare	76.68↔	Aumento plastico del mento
76.5x.42↔	Stabilizzazione articolare (limitante il movimento) dell'articolazione temporomandibolare	76.69.00↔	Altre riparazioni delle ossa della faccia, NAS
76.5x.50↔	Asportazione artroscopica di corpo libero intra-articolare dall'articolazione temporomandibolare	76.69.10↔	Osteotomia tipo Le Fort II o Le Fort III per l'avanzamento del terzo medio della faccia senza distrazione
76.5x.59↔	Altra asportazione di corpo libero intra-articolare dall'articolazione temporomandibolare	76.69.20↔	Osteotomia tipo Le Fort II per l'avanzamento del terzo medio della faccia con distrazione
76.5x.60↔	Impianto di endoprotesi dell'articolazione temporomandibolare	76.69.21↔	Osteotomia tipo Le Fort II per l'avanzamento del terzo medio della faccia combinata con altra osteotomia con distrazione
76.5x.61↔	Sostituzione di endoprotesi dell'articolazione temporomandibolare	76.69.30↔	Osteotomia tipo Le Fort III per l'avanzamento del terzo medio della faccia con distrazione
76.5x.70↔	Impianto di endoprotesi totale dell'articolazione temporomandibolare con componenti prefabbricati (L)	76.69.40↔	Osteotomia tipo Le Fort III per l'avanzamento del terzo medio della faccia, combinata con osteotomia tipo Le Fort I con distrazione
76.5x.71↔	Impianto di endoprotesi totale dell'articolazione temporomandibolare con componenti preparati con sistema CAD-CAM (L)	76.69.90↔	Altra osteotomia per l'avanzamento del terzo medio della faccia
76.5x.90↔	Altra artroplastica temporomandibolare o discoplastica dell'articolazione temporomandibolare	76.69.99↔	Altre riparazioni delle ossa della faccia, altro
76.5x.99↔	Artroplastica temporomandibolare, altro	76.70↔	Riduzione di frattura della faccia, NAS
76.61.00↔	Osteoplastica chiusa [osteotomia] del ramo ascendente della mandibola, NAS	76.72↔	Riduzione aperta di frattura zigomatica e malare
76.61.10↔	Osteoplastica chiusa [osteotomia] del ramo ascendente della mandibola senza distrazione	76.74↔	Riduzione aperta di frattura mascellare
76.61.20↔	Osteoplastica chiusa [osteotomia] del ramo ascendente della mandibola con distrazione	76.76.00↔	Riduzione aperta di frattura mandibolare, NAS
76.61.99↔	Osteoplastica chiusa [osteotomia] del ramo ascendente della mandibola, altro	76.76.10↔	Riduzione aperta di frattura semplice del corpo della mandibola
76.62.00↔	Osteoplastica aperta [osteotomia] del ramo ascendente della mandibola, NAS	76.76.11↔	Riduzione aperta di frattura combinata del corpo della mandibola
76.62.10↔	Osteoplastica aperta [osteotomia] del ramo ascendente della mandibola senza distrazione	76.76.20↔	Riduzione aperta (dall'esterno) di frattura semplice o combinata del ramo ascendente della mandibola
76.62.20↔	Osteoplastica aperta [osteotomia] del ramo ascendente della mandibola con distrazione	76.76.21↔	Riduzione aperta (transorale) di frattura semplice o combinata del ramo ascendente della mandibola
76.62.99↔	Osteoplastica aperta [osteotomia] del ramo ascendente della mandibola, altro	76.76.30↔	Riduzione aperta (transorale o dall'esterno) di frattura del processo condiloideo della mandibola
76.63.00↔	Osteoplastica [osteotomia] del corpo della mandibola, NAS	76.76.99↔	Riduzione aperta di frattura mandibolare, altro
76.63.10↔	Osteoplastica [osteotomia] della porzione laterale della cresta alveolare o con interruzione della continuità frontale della mandibola senza distrazione	76.77.00↔	Riduzione aperta di frattura del processo alveolare, NAS
76.63.11↔	Osteoplastica [osteotomia] della porzione frontale della cresta alveolare o con interruzione della continuità del ramo orizzontale della mandibola senza distrazione	76.77.10↔	Riduzione aperta di frattura del processo alveolare della mascella
76.63.12↔	Osteoplastica [osteotomia] per l'avanzamento del mento senza distrazione	76.77.11↔	Riduzione aperta di frattura del processo alveolare della mandibola
76.63.20↔	Avanzamento del processo alveolare mediante distrazione orizzontale dopo osteotomia	76.77.99↔	Riduzione aperta di frattura del processo alveolare, altro
76.63.21↔	Avanzamento della mandibola mediante distrazione dopo osteotomia del ramo orizzontale della mandibola	76.78.00↔	Altra riduzione chiusa di frattura facciale, NAS
76.63.99↔	Osteoplastica [osteotomia] del corpo della mandibola, altro	76.78.10↔	Riduzione chiusa di frattura della parete anteriore del seno frontale
76.64↔	Altra chirurgia ortognatica della mandibola	76.78.11↔	Riduzione endoscopica di frattura della parete anteriore del seno frontale
76.65.00↔	Osteoplastica segmentaria [osteotomia] della mascella, NAS	76.78.20↔	Riduzione chiusa di frattura dell'orbita
76.65.10↔	Osteoplastica segmentaria [osteotomia] della mascella senza distrazione	76.78.21↔	Riduzione endoscopica di frattura dell'orbita
76.65.20↔	Osteotomia della mascella, porzione frontale della cresta alveolare con distrazione	76.78.99↔	Altra riduzione chiusa di frattura facciale, altro
76.65.21↔	Osteotomia della mascella, porzione laterale della cresta alveolare con distrazione	76.79.00↔	Altra riduzione aperta di frattura facciale, NAS
76.65.22↔	Osteotomia della mascella, porzione frontale e laterale della cresta alveolare, più segmenti con distrazione	76.79.10↔	Altra riduzione aperta di frattura del tetto orbitario
76.65.99↔	Osteoplastica segmentaria [osteotomia] della mascella, altro	76.79.11↔	Altra riduzione aperta di frattura della parete orbitaria laterale
76.66.00↔	Osteoplastica totale [osteotomia] della mascella, NAS	76.79.19↔	Altra riduzione aperta di altra frattura dell'orbita
76.66.10↔	Osteoplastica totale [osteotomia] della mascella senza distrazione	76.79.20↔	Altra riduzione aperta di frattura della parete del seno frontale
76.66.20↔	Osteotomia della mascella tipo Le Fort 1, un frammento con distrazione	76.79.30↔	Altra riduzione aperta di frattura nasotomoidale del terzo medio della faccia
76.66.21↔	Osteotomia della mascella tipo Le Fort 1, due frammenti con distrazione	76.79.31↔	Altra riduzione aperta di frattura centrolaterale del terzo medio della faccia
76.66.22↔	Osteotomia della mascella tipo Le Fort 1, tre o più frammenti con distrazione	76.79.39↔	Altra riduzione aperta di altra frattura laterale del terzo medio della faccia
76.66.30↔	Ricostruzione plastica e aumento della mascella mediante plastica totale con innesti di apposizione	76.79.40↔	Altra riduzione aperta di fratture combinate del terzo medio della faccia (frattura multipla)
76.66.99↔	Osteoplastica totale [osteotomia] della mascella, altro	76.79.99↔	Altra riduzione aperta di frattura facciale, altro
		76.91.00↔	Innesto osseo su ossa facciali, NAS
		76.91.10↔	Innesto su ossa facciali
		76.91.11↔	Innesto osseo su ossa facciali, con peduncolo vascolare
		76.91.99↔	Innesto osseo su ossa facciali, altro
		76.94↔	Riduzione aperta di lussazione temporomandibolare
		78.10↔	Applicazione di fissatore esterno in sede non specificata
		78.19.90↔	Riduzione chiusa di frattura di altre ossa specificate con fissatore esterno
		78.19.91↔	Riduzione aperta di frattura di altre ossa specificate con fissatore esterno
		78.19.99↔	Applicazione di fissatore esterno di altre ossa specificate, escluse quelle facciali (Incl Riduzione di frattura), altro
		78.58.00↔	Fissazione interna di tarso e metatarso senza riduzione di frattura, NAS

78.58.10↔	Revisione (senza sostituzione) di materiale di osteosintesi di tarso e metatarso	84.53.10↔	Impianto di sistema interno di allungamento o trasporto di ossa non motorizzato
78.58.99↔	Fissazione interna di tarso e metatarso senza riduzione di frattura, altro	84.53.11↔	Impianto di sistema interno di allungamento o trasporto di ossa motorizzato
78.59.00↔	Fissazione interna di altre ossa specificate, senza riduzione di frattura, escluse quelle facciali, NAS	84.53.99↔	Impianto di dispositivo interno di allungamento di ossa degli arti con trazione cinetica, altro
78.59.40↔	Revisione (senza sostituzione) di materiale di osteosintesi di falangi dei piedi	84.54↔	Impianto di altro dispositivo interno di allungamento di ossa degli arti
78.59.90↔	Revisione (senza sostituzione) di materiale di osteosintesi di altre ossa specificate, escluse quelle facciali	84.71↔	Applicazione di dispositivo di fissazione esterna, unidimensionale
78.59.99↔	Fissazione interna di altre ossa specificate, senza riduzione di frattura, escluse quelle facciali, altro	84.72↔	Applicazione di dispositivo di fissazione esterna, sistema ad anello
84.53.00↔	Impianto di dispositivo interno di allungamento di ossa degli arti con trazione cinetica, NAS	84.73↔	Applicazione di un dispositivo o sistema misto

ADRG J09 Interventi pilonidali e perianali

Almeno una Procedura nella tabella J09-1

DRG J09A Interventi pilonidali e perianali, età < 16 anni

Età < 16 anni

DRG J09B Interventi pilonidali e perianali, età > 15 anni**Procedura J09-1**

48.81↔	Incisione di tessuto perirettale	49.79.10↔	Anorettoplastica anteriore
48.82↔	Asportazione di tessuto perirettale	49.79.11↔	Anorettoplastica posteriore sagittale
49.01↔	Incisione di ascesso perianale	49.79.12↔	Anorettoplastica posteriore sagittale allargata con interventi sugli organi adiacenti
49.02↔	Altra incisione di tessuti perianali	49.79.13↔	Pull-through addominoperineale o sacroaddominoperineale
49.03↔	Asportazione di appendice cutanea perianale	49.79.14↔	Anoproctoplastica
49.04↔	Altra asportazione di tessuti perianali	49.79.15↔	Altra ricostruzione plastica per anomalie anorettali
49.11↔	Fistulotomia anale	49.79.99↔	Altra riparazione dello sfintere anale, altro
49.39↔	Altra asportazione o distruzione locale di lesione o tessuto dell'ano	86.03‡↔	Incisione di seno pilonidale o cisti
49.79.00↔	Altra riparazione dello sfintere anale, NAS	86.21↔	Asportazione di cisti o seno pilonidale

ADRG J10 Interventi plastici su pelle, tessuto sottocutaneo e mammella

Procedura nella tabella J10-1

DRG J10Z Interventi plastici su pelle, tessuto sottocutaneo e mammella**Procedura J10-1**

05.21↔	Gangliectomia sfenopalatina	08.59.12↔	Correzione di epicanto
05.22↔	Simpatectomia cervicale	08.59.99↔	Altra correzione della posizione della palpebra, altra
05.23↔	Simpatectomia lombare	08.61.00↔	Ricostruzione della palpebra con lembo o innesto cutaneo, NAS
05.24↔	Simpatectomia presacrale	08.61.10↔	Ricostruzione della palpebra con lembo cutaneo
05.25↔	Simpatectomia periarteriosa	08.61.11↔	Ricostruzione della palpebra con innesto cutaneo
05.26↔	Simpatectomia toracica	08.61.99↔	Altra ricostruzione della palpebra con lembo o innesto cutaneo, altro
05.29↔	Altre simpatectomie e gangliectomie	08.62↔	Ricostruzione della palpebra con innesto o lembo di mucosa
08.43↔	Riparazione di entropion o ectropion con resezione cuneiforme	08.63↔	Ricostruzione della palpebra con innesto del follicolo pilifero
08.44.00↔	Riparazione di entropion o ectropion con ricostruzione della palpebra, NAS	08.64↔	Ricostruzione della palpebra con lembo tarsocongiuntivale
08.44.10↔	Riparazione di entropion o ectropion con ricostruzione della palpebra, accorciamento orizzontale della palpebra	08.69.00↔	Altra ricostruzione della palpebra con lembo o innesto, NAS
08.44.99↔	Altra riparazione di entropion o ectropion con ricostruzione della palpebra	08.69.10↔	Ricostruzione della palpebra con cartilagine
08.51↔	Cantotomia	08.69.11↔	Ricostruzione della palpebra con materiale alloplastico
08.52↔	Blefarorrafia	08.69.12↔	Ricostruzione della palpebra con tecnica di avanzamento e rotazione palpebrale
08.59.00↔	Altra correzione della posizione della palpebra, NAS	08.69.13↔	Ricostruzione della palpebra con allungamento della palpebra superiore
08.59.10↔	Cantoplastica, NAS	08.69.19↔	Ricostruzione della palpebra con altro lembo o innesto
08.59.11↔	Cantopessia	08.69.99↔	Altra ricostruzione della palpebra con lembo o innesto, altro

08.82↔	Riparazione di lacerazione della palpebra interessante il margine palpebrale, non a tutto spessore	19.9x.12↔	Riparazione dell'orecchio medio: Reimpianto / riparazione della parete posteriore del meato uditivo
08.83↔	Altra riparazione di lacerazione della palpebra, non a tutto spessore	19.9x.13↔	Ricostruzione dell'orecchio medio
08.84↔	Riparazione di lacerazione della palpebra interessante il margine palpebrale, a tutto spessore	19.9x.14↔	Chiusura di fistola mastoidea
08.85↔	Altra ricostruzione di lacerazione della palpebra, a tutto spessore	19.9x.19↔	Interventi microchirurgici sull'orecchio medio, altro
08.86↔	Ritidectomia della palpebra inferiore	19.9x.99↔	Altra riparazione dell'orecchio medio, altro
08.87↔	Ritidectomia della palpebra superiore	21.07↔	Controllo di epistassi mediante asportazione della mucosa nasale e innesto di cute del setto e della parete laterale del naso
08.89.00↔	Altra riparazione della palpebra, NAS	21.1↔	Incisione del naso
08.89.10↔	Riparazione della palpebra, angolo mediale o laterale	21.30↔	Asportazione o distruzione di lesione del naso, NAS
08.89.11↔	Riparazione della palpebra mediante sollevamento del sopracciglio	21.31.00↔	Asportazione o distruzione locale di lesione intranasale, NAS
08.89.12↔	Riparazione della palpebra mediante asportazione di prolasso del corpo adiposo dell'orbita	21.31.10↔	Asportazione locale di lesione endonasale, approccio endonasale
08.89.13↔	Riparazione della palpebra mediante trattamento superficiale con laser	21.31.12↔	Distruzione di lesione endonasale
08.89.14↔	Riparazione della palpebra mediante altro allungamento della palpebra superiore	21.31.19↔	Asportazione locale di lesione endonasale, altro
08.89.15↔	Riparazione della palpebra mediante allungamento della palpebra inferiore	21.31.99↔	Asportazione o distruzione locale di lesione intranasale, altro
08.89.99↔	Altra riparazione della palpebra, altro	21.32.00↔	Asportazione o distruzione locale di altra lesione del naso, NAS
18.31.00↔	Asportazione radicale di lesione dell'orecchio esterno, NAS	21.32.10↔	Asportazione o distruzione locale di altra lesione del naso, senza controllo istografico
18.31.10↔	Asportazione radicale di lesione dell'orecchio esterno o del meato uditivo esterno o resezione parziale del padiglione auricolare, senza controllo istografico	21.32.11↔	Asportazione o distruzione locale di altra lesione del naso, con controllo istografico
18.31.11↔	Asportazione radicale di lesione dell'orecchio esterno o del meato uditivo esterno o resezione parziale del padiglione auricolare, con controllo istografico	21.32.99↔	Asportazione o distruzione locale di altra lesione del naso, altro
18.31.19↔	Asportazione radicale di lesione dell'orecchio esterno, altro	21.4x.00↔	Resezione del naso, NAS
18.39.00↔	Altra asportazione dell'orecchio esterno, NAS	21.4x.10↔	Resezione del naso, parziale, senza controllo istografico
18.39.10↔	Resezione totale del padiglione auricolare, senza controllo istografico	21.4x.11↔	Resezione del naso, parziale, con controllo istografico
18.39.11↔	Resezione del padiglione auricolare: totale, con controllo istografico	21.4x.20↔	Resezione del naso, subtotale, senza controllo istografico
18.39.19↔	Altra resezione del padiglione auricolare, altro	21.4x.21↔	Resezione del naso, subtotale, con controllo istografico
18.39.99↔	Altra asportazione dell'orecchio esterno, altro	21.4x.30↔	Resezione del naso, totale, senza controllo istografico
18.5↔	Correzione chirurgica di orecchio sporgente	21.4x.31↔	Resezione del naso, totale, con controllo istografico
18.6x.00↔	Ricostruzione del canale uditivo esterno, NAS	21.4x.99↔	Altra resezione del naso
18.6x.10↔	Allargamento del canale uditivo esterno	21.83.00↔	Ricostruzione totale del naso, NAS
18.6x.20↔	Ricostruzione di canale uditivo esterno (preesistente)	21.83.10↔	Rinosettoplastica con correzione di cartilagine o osso, con innesti autologhi locali
18.6x.30↔	Costruzione di canale uditivo esterno (non preesistente, atresia)	21.83.11↔	Rinosettoplastica con correzione di cartilagine o osso, con innesti autologhi distali, trapianti allogenici o xenogenici
18.6x.99↔	Ricostruzione del canale uditivo esterno, altro	21.83.12↔	Rinosettoplastica con correzione di osso e cartilagine
18.71.00↔	Ricostruzione di padiglione auricolare, NAS	21.83.20↔	Ricostruzione totale del naso con impianto di materiale alloplastico
18.71.10↔	Ricostruzione di padiglione auricolare, parziale, NAS	21.83.99↔	Ricostruzione totale del naso, altro
18.71.11↔	Ricostruzione di padiglione auricolare, parziale con espansore tissutale	21.84↔	Revisione di rinoplastica
18.71.12↔	Ricostruzione di padiglione auricolare, parziale con lembo galeale	21.85↔	Rinoplastica di ingrandimento
18.71.13↔	Ricostruzione di padiglione auricolare, parziale con innesto di cartilagine	21.86.00↔	Rinoplastica delle parti molli, NAS
18.71.14↔	Ricostruzione di padiglione auricolare, parziale con lembo microvascolare	21.86.10↔	Rinoplastica delle parti molli, naso esterno
18.71.19↔	Ricostruzione di padiglione auricolare, parziale, altro	21.86.11↔	Rinoplastica con lembo locale o distale
18.71.20↔	Ricostruzione di padiglione auricolare, totale, NAS	21.86.99↔	Rinoplastica delle parti molli, altro
18.71.21↔	Ricostruzione di padiglione auricolare, totale con espansore tissutale	21.87↔	Altra rinoplastica
18.71.22↔	Ricostruzione di padiglione auricolare, totale con lembo galeale	21.88.00↔	Altra plastica del setto, NAS
18.71.23↔	Ricostruzione di padiglione auricolare, totale con innesto di cartilagine	21.88.10↔	Plastica del setto, ispessimento del setto
18.71.24↔	Ricostruzione di padiglione auricolare, totale con lembo microvascolare	21.88.11↔	Plastica del setto, Riparazione di scorrimento del setto con lembo mucoso scorrevole
18.71.29↔	Ricostruzione di padiglione auricolare, totale, altro	21.88.12↔	Plastica del setto, Correzione plastica senza resezione
18.71.30↔	Impianto di materiale alloplastico nella ricostruzione di padiglione auricolare	21.88.13↔	Plastica del setto, Correzione plastica con resezione
18.71.99↔	Ricostruzione di padiglione auricolare, altro	21.88.14↔	Plastica del setto, Ricostruzione plastica del setto nasale, con innesto autologo locale (controlaterale)
18.72↔	Reimpianto di orecchio amputato	21.88.15↔	Plastica del setto, Ricostruzione plastica del setto nasale, con innesti autologhi distali, trapianti allogenici o xenogenici
18.79↔	Altra riparazione plastica dell'orecchio esterno	21.88.99↔	Altra plastica del setto, altro
19.9x.00↔	Altra riparazione dell'orecchio medio, NAS	21.89↔	Altri interventi di riparazione e di plastica del naso
19.9x.10↔	Interventi microchirurgici sull'orecchio medio, NAS	21.91↔	Lisi di aderenze del naso
19.9x.11↔	Riduzione di cavità timpanomastoidea	27.55.00↔	Innesto a tutto spessore di cute su labbro e bocca, NAS
		27.55.10↔	Piccolo innesto a tutto spessore su labbro e bocca
		27.55.20↔	Ampio innesto a tutto spessore su labbro e bocca
		27.55.99↔	Innesto a tutto spessore di cute su labbro e bocca, altro
		27.58↔	Revisione di lembo peduncolato o libero o di innesto cutaneo libero di labbro e bocca
		27.59.00↔	Altra ricostruzione plastica di labbro e bocca, NAS
		27.59.10↔	Piccolo innesto cutaneo rigenerativo temporaneo nel labbro
		27.59.11↔	Ampio innesto cutaneo rigenerativo temporaneo nel labbro
		27.59.20↔	Piccola copertura dei tessuti molli del labbro con cheratinociti coltivati

27.59.21↔	Ampia copertura dei tessuti molli del labbro con cheratinociti coltivati	40.52.10↔	Asportazione radicale dei linfonodi retroperitoneali (para-aortici, paracavali) e pelvici quale intervento indipendente
27.59.30↔	Piccola copertura temporanea dei tessuti molli del labbro mediante combinazione di varie procedure	40.52.11↔	Asportazione radicale dei linfonodi retroperitoneali (para-aortici, paracavali) e pelvici nel quadro di un altro intervento
27.59.31↔	Ampia copertura temporanea dei tessuti molli del labbro mediante combinazione di varie procedure	40.52.99↔	Asportazione radicale dei linfonodi periaortici, altro
27.59.40↔	Altra ricostruzione plastica di labbro e bocca mediante innesto libero con anastomosi microvascolare	40.53.00↔	Asportazione radicale dei linfonodi iliaci, NAS
27.59.41↔	Altra ricostruzione plastica di labbro e bocca con lembo a distanza pedunculato	40.53.10↔	Asportazione radicale dei linfonodi iliaci quale intervento indipendente
27.59.50↔	Distacco del peduncolo dopo plastica cutanea del labbro	40.53.11↔	Asportazione radicale dei linfonodi iliaci in corso di altro intervento
27.59.60↔	Inserzione di espansore tissutale nel labbro	40.53.99↔	Asportazione radicale dei linfonodi iliaci, altro
27.59.99↔	Altra ricostruzione plastica di labbro e bocca, altro	40.54.00↔	Asportazione radicale dei linfonodi della regione inguinale, NAS
27.61↔	Sutura di lacerazione del palato	40.54.10↔	Asportazione radicale dei linfonodi della regione inguinale quale intervento indipendente
30.4x.00↔	Laringectomia radicale, NAS	40.54.11↔	Asportazione radicale dei linfonodi della regione inguinale in corso di altro intervento
30.4x.10↔	Laringectomia radicale, con faringectomia, senza ricostruzione	40.54.99↔	Asportazione radicale dei linfonodi della regione inguinale, altro
30.4x.11↔	Laringectomia radicale, con faringectomia, ricostruzione con mucosa locale	40.59.00↔	Asportazione radicale di altri linfonodi, NAS
30.4x.12↔	Laringectomia radicale, con faringectomia, ricostruzione con innesto non vascularizzato	40.59.10↔	Asportazione radicale di altri linfonodi quale intervento indipendente, NAS
30.4x.13↔	Laringectomia radicale, con faringectomia, ricostruzione con lembo regionale pedunculato	40.59.11↔	Asportazione radicale di linfonodi mediastinici quale intervento indipendente
30.4x.14↔	Laringectomia radicale, con faringectomia, ricostruzione con lembo pedunculato	40.59.12↔	Asportazione radicale di linfonodi peribronchiali quale intervento indipendente
30.4x.15↔	Laringectomia radicale, con faringectomia, ricostruzione con innesto libero con anastomosi microvascolare	40.59.19↔	Asportazione radicale di altri linfonodi quale intervento indipendente, altro
30.4x.16↔	Laringectomia radicale, con faringectomia, ricostruzione con innesto intestinale libero	40.59.20↔	Asportazione radicale di altri linfonodi in corso di altro intervento, NAS
30.4x.17↔	Laringectomia radicale, con faringectomia, ricostruzione con pull-up gastrico	40.59.21↔	Asportazione radicale di linfonodi mediastinici in corso di altro intervento
30.4x.19↔	Laringectomia radicale, con faringectomia, altra ricostruzione	40.59.22↔	Asportazione radicale di linfonodi peribronchiali in corso di altro intervento
30.4x.20↔	Laringectomia radicale, con faringectomia e tiroidectomia, senza ricostruzione	40.59.29↔	Asportazione radicale di altri linfonodi in corso di altro intervento, altro
30.4x.21↔	Laringectomia radicale, con faringectomia e tiroidectomia, ricostruzione con mucosa locale	40.59.99↔	Asportazione radicale di altri linfonodi, altro
30.4x.22↔	Laringectomia radicale, con faringectomia e tiroidectomia, ricostruzione con innesto non vascularizzato	76.64↔	Altra chirurgia ortognatica della mandibola
30.4x.23↔	Laringectomia radicale, con faringectomia e tiroidectomia, ricostruzione con lembo regionale pedunculato	82.46.00↔	Sutura di muscoli o fasce della mano, NAS
30.4x.24↔	Laringectomia radicale, con faringectomia e tiroidectomia, ricostruzione con lembo pedunculato	82.46.10↔	Sutura di fascia della mano
30.4x.25↔	Laringectomia radicale, con faringectomia e tiroidectomia, ricostruzione con innesto libero con anastomosi microvascolare	82.46.20↔	Sutura di muscolo della mano
30.4x.26↔	Laringectomia radicale, con faringectomia e tiroidectomia, ricostruzione con innesto intestinale libero	82.46.99↔	Sutura di muscoli o fasce della mano, altro
30.4x.27↔	Laringectomia radicale, con faringectomia e tiroidectomia, ricostruzione con pull-up gastrico	82.54↔	Reinserzione di muscoli della mano
30.4x.29↔	Laringectomia radicale, con faringectomia e tiroidectomia, altra ricostruzione	82.55↔	Altra modificazione di lunghezza di tendini e muscoli della mano
30.4x.99↔	Laringectomia radicale, altro	82.56↔	Altro trasferimento o trapianto di tendini della mano
40.40↔	Dissezione radicale del collo, NAS	82.58↔	Altro trasferimento o trapianto di muscoli della mano
40.41.00↔	Dissezione radicale del collo monolaterale, NAS	82.59↔	Altra trasposizione di muscoli della mano
40.41.10↔	Dissezione selettiva (funzionale) del collo, sopraomoioidea (regione I-III)	82.72.00↔	Intervento di plastica sulla mano con innesto di muscolo o fascia muscolare, NAS
40.41.11↔	Dissezione selettiva (funzionale) del collo, laterale (regione II-IV)	82.72.10↔	Intervento di plastica con innesto di muscolo o fascia, su un dito della mano
40.41.12↔	Dissezione selettiva (funzionale) del collo, anterolaterale (regione I-IV)	82.72.11↔	Intervento di plastica con innesto di muscolo o fascia, su altre parti della mano
40.41.13↔	Dissezione selettiva (funzionale) del collo, posterolaterale (regione II-V)	82.72.99↔	Intervento di plastica sulla mano con innesto di muscolo o fascia muscolare, altro
40.41.14↔	Dissezione selettiva (funzionale) del collo, centrale (regione VI)	82.79↔	Intervento di plastica sulla mano con altro innesto o impianto
40.41.20↔	Dissezione radicale del collo (incl. modificata)	82.82↔	Riparazione di schisi della mano
40.41.21↔	Dissezione estesa del collo	82.83↔	Riparazione di macrodattilia
40.41.99↔	Dissezione radicale del collo monolaterale, altro	82.86.00↔	Altra tenoplastica della mano, NAS
40.42↔	Dissezione radicale del collo, bilaterale	82.86.10↔	Tenoplastica di tendini flessori della mano
40.50↔	Asportazione radicale di linfonodi, NAS	82.86.11↔	Creazione di un letto per l'innesto di tendini nella mano
40.51.00↔	Asportazione radicale dei linfonodi ascellari, NAS	82.86.12↔	Revisione di innesto tendineo della mano (senza sostituzione)
40.51.10↔	Asportazione radicale dei linfonodi ascellari quale intervento indipendente	82.86.13↔	Sostituzione di innesto tendineo della mano
40.51.11↔	Asportazione radicale dei linfonodi ascellari nel quadro di un altro intervento	82.86.99↔	Altra tenoplastica della mano, altro
40.51.99↔	Asportazione radicale dei linfonodi ascellari, altro	82.89.00↔	Altri interventi di plastica sulla mano, NAS
40.52.00↔	Asportazione radicale dei linfonodi periaortici, NAS	82.89.10↔	Plastica delle guaine tendinee della mano
		82.89.11↔	Rifissazione ossea di legamenti della mano, Carpo e metacarpo
		82.89.12↔	Rifissazione ossea di legamenti di mano, altri legamenti della mano
		82.89.13↔	Distrazione transarticolare dei tessuti molli per anomalie congenite della mano
		82.89.14↔	Radializzazione per anomalie congenite della mano
		82.89.15↔	Resezione di briglie con ricostruzione plastica per anomalie congenite della mano

82.89.16↔	Trasferimento di dito del piede per sostituire un dito della mano	86.75.14↔	Revisione di lembo pedunculato o libero o di innesto cutaneo libero della mano
82.89.99↔	Altri interventi di plastica sulla mano, altro	86.75.15↔	Revisione di lembo pedunculato o libero o di innesto cutaneo libero della parete toracica e del dorso
86.25.00↔	Dermaabrasione, NAS	86.75.16↔	Revisione di lembo pedunculato o libero o di innesto cutaneo libero della regione addominale
86.25.10↔	Piccola dermaabrasione	86.75.17↔	Revisione di lembo pedunculato o libero o di innesto cutaneo libero delle estremità inferiori
86.25.20↔	Ampia dermaabrasione	86.75.19↔	Revisione di lembo pedunculato o libero o di innesto cutaneo libero in altra sede
86.25.99↔	Dermaabrasione, altro	86.75.99↔	Revisione di lembo pedunculato o libero, altro
86.69.00↔	Altro innesto di cute in altra sede, NAS	86.76.50↔	Ampia plastica a Z sul capo (eccetto labbra e bocca)
86.69.10↔	Piccolo innesto cutaneo a spessore parziale nel capo (eccetto labbra e bocca)	86.76.51↔	Ampia plastica a Z sul collo
86.69.11↔	Piccolo innesto cutaneo a spessore parziale nel collo	86.76.52↔	Ampia plastica a Z su spalla e braccio
86.69.12↔	Ampio innesto cutaneo a spessore parziale nella spalla e nel braccio	86.76.53↔	Ampia plastica a Z sull'avambraccio
86.69.13↔	Piccolo innesto cutaneo a spessore parziale nell'avambraccio	86.76.54↔	Ampia plastica a Z su parete toracica e dorso
86.69.14↔	Piccolo innesto cutaneo sottile nella mano	86.76.55↔	Ampia plastica a Z sulla regione addominale
86.69.15↔	Piccolo innesto cutaneo a spessore parziale nella parete toracica e nel dorso	86.76.56↔	Ampia plastica a Z sulla regione inguinale e genitale
86.69.16↔	Piccolo innesto cutaneo a spessore parziale nella regione addominale	86.76.57↔	Ampia plastica a Z sulle natiche
86.69.17↔	Piccolo innesto cutaneo a spessore parziale nella regione inguinale e genitale	86.76.58↔	Ampia plastica a Z su coscia e gamba
86.69.18↔	Piccolo innesto cutaneo a spessore parziale nella coscia e nella gamba	86.76.59↔	Ampia plastica a Z in altra sede
86.69.19↔	Piccolo innesto cutaneo a spessore parziale in altra sede	86.76.5a↔	Ampia plastica a Z sul piede
86.69.1a↔	Piccolo innesto cutaneo a spessore parziale nel piede	86.81↔	Riparazione di difetti del viso
86.69.20↔	Ampio innesto cutaneo a spessore parziale nel capo (eccetto labbra e bocca)	86.82↔	Ritidectomia facciale
86.69.21↔	Ampio innesto cutaneo a spessore parziale nel collo	86.83.00↔	Intervento di plastica per la riduzione di ampiezza, NAS
86.69.22↔	Ampio innesto cutaneo a spessore parziale nella spalla e nel braccio	86.83.13↔	Intervento di plastica riduttiva sull'avambraccio
86.69.23↔	Ampio innesto cutaneo a spessore parziale nell'avambraccio	86.83.14↔	Intervento di plastica riduttiva sulla mano
86.69.24↔	Ampio innesto cutaneo a spessore parziale nella mano	86.83.15↔	Intervento di plastica riduttiva sulla regione addominale
86.69.25↔	Ampio innesto cutaneo sottile nella parete toracica e nel dorso	86.83.16↔	Intervento di plastica riduttiva sulla regione inguinale e genitale o sulle natiche
86.69.26↔	Ampio innesto cutaneo a spessore parziale nella regione addominale	86.83.17↔	Intervento di plastica riduttiva sulle estremità inferiori
86.69.27↔	Ampio innesto cutaneo a spessore parziale nella regione inguinale e genitale	86.83.19↔	Intervento di plastica riduttiva in altra sede
86.69.28↔	Ampio innesto cutaneo a spessore parziale nelle natiche	86.83.99↔	Intervento di plastica per la riduzione di ampiezza, altro
86.69.29↔	Ampio innesto cutaneo a spessore parziale in altra sede	86.85.00↔	Correzione di sindattilia, NAS
86.69.2a↔	Ampio innesto cutaneo a spessore parziale nella coscia e nella gamba	86.85.30↔	Separazione di sindattilia completa con plastica di avanzamento, plastica apicale o ricostruzione dei legamenti collaterali, della mano
86.69.2b↔	Ampio innesto cutaneo a spessore parziale nel piede	86.85.40↔	Separazione di sindattilia completa con plastica di avanzamento, plastica apicale o ricostruzione dei legamenti collaterali, del piede
86.69.99↔	Altro innesto di cute in altra sede, altro	86.85.50↔	Asportazione di strutture doppie in caso di sindattilia o polidattilia con ricostruzione articolare, della mano
86.75.00↔	Revisione di lembo pedunculato o libero, NAS	86.85.60↔	Asportazione di strutture doppie in caso di sindattilia o polidattilia con ricostruzione articolare, del piede
86.75.10↔	Revisione di lembo pedunculato o libero o di innesto cutaneo libero del capo	86.85.70↔	Correzione di polisindattilia mediante fusione di elementi doppi, della mano
86.75.11↔	Revisione di lembo pedunculato o libero o di innesto cutaneo libero del collo	86.85.80↔	Correzione di polisindattilia mediante fusione di elementi doppi, del piede
86.75.12↔	Revisione di lembo pedunculato o libero o di innesto cutaneo libero di spalla e braccio	86.85.99↔	Correzione di sindattilia, altro
86.75.13↔	Revisione di lembo pedunculato o libero o di innesto cutaneo libero dell'avambraccio		

ADRG J11**Altri interventi su pelle, tessuto sottocutaneo e mammella**

Almeno una Procedura nella tabella J11-2

DRG J11A**Altri interventi su pelle, tessuto sottocutaneo e mammella, con diagnosi complicante**

Diagnosi nella tabella J11-1

DRG J11B**Altri interventi su pelle, tessuto sottocutaneo e mammella, senza diagnosi complicanti, con procedura moderatamente complessa**

Ogni Procedura nella Tabella J11-3 eccetto J11-4 o ogni Procedura nella Tabella J11-5 eccetto J11-6 o almeno una Procedura nella tabella J11-7

DRG J11C**Altri interventi su pelle, tessuto sottocutaneo e mammella, senza diagnosi complicanti, senza procedura moderatamente complessa**

Diagnosi J11-1

A46 Erisipela

L97 Ulcera dell'arto inferiore non classificata altrove

Procedura J11-2

00.55.00↔	Inserzione di stent(s) di vasi periferici con liberazione di sostanza medicamentosa, NAS	18.21.11↔	Asportazione di fistola preauricolare o di seno preauricolare, con controllo istografico
00.55.11↔	Inserzione di stent(s) di vasi periferici con liberazione di sostanza medicamentosa, stent drug eluting extralunghi (>10 cm)	18.21.99↔	Asportazione di fistola preauricolare o di seno preauricolare, altro
00.55.99↔	Inserzione di stent(s) di vasi periferici con liberazione di sostanza medicamentosa, altro	18.29.00↔	Asportazione o distruzione di altra lesione dell'orecchio esterno, NAS
00.63↔	Inserzione percutanea di stent(s) dell'arteria carotide	18.29.01↔	Distruzione di lesione dell'orecchio esterno o del meato uditivo esterno
00.64↔	Inserzione percutanea di stent(s) di altre arterie precerebrali (extracraniche)	18.29.10↔	Asportazione di altra lesione dell'orecchio esterno o del meato uditivo esterno, senza controllo istografico
00.65.00↔	Inserzione percutanea di altro(i) stent vascolare(i) intracranico(i), NAS	18.29.11↔	Asportazione di altra lesione dell'orecchio esterno o del meato uditivo esterno, con controllo istografico
00.65.11↔	Inserzione percutanea transluminale di microstents vascolari intracranici	18.29.99↔	Asportazione o distruzione di altra lesione dell'orecchio esterno, altro
00.65.99↔	Inserzione percutanea di altro(i) stent vascolare(i) intracranico(i), altro	18.31.00↔	Asportazione radicale di lesione dell'orecchio esterno, NAS
00.67.00↔	Inserzione percutanea di stent vascolare(i) centrale(i), NAS	18.31.10↔	Asportazione radicale di lesione dell'orecchio esterno o del meato uditivo esterno o resezione parziale del padiglione auricolare, senza controllo istografico
00.67.10↔	Inserzione percutanea di stent vascolare(i) nella vena cava	18.31.11↔	Asportazione radicale di lesione dell'orecchio esterno o del meato uditivo esterno o resezione parziale del padiglione auricolare, con controllo istografico
00.67.20↔	Inserzione percutanea di stent vascolare(i) nella vena porta	18.31.19↔	Asportazione radicale di lesione dell'orecchio esterno, altro
00.67.99↔	Inserzione percutanea di stent vascolare(i) centrale(i), altro	18.9↔	Altri interventi sull'orecchio esterno
01.15↔	Biopsia del cranio	21.72↔	Riduzione aperta di frattura nasale
06.01↔	Aspirazione nella regione tiroidea	24.0↔	Incisione di gengiva o di osso alveolare
06.09.00↔	Incisione della regione tiroidea, NAS	24.11.00↔	Biopsia della gengiva, NAS
06.09.10↔	Incisione della regione tiroidea: senza ulteriori misure	24.11.10↔	Biopsia chiusa (agobiopsia) della gengiva
06.09.11↔	Incisione della regione tiroidea: drenaggio	24.11.20↔	Biopsia a cielo aperto (con incisione) della gengiva
06.09.12↔	Incisione della regione tiroidea: esplorazione	24.11.99↔	Biopsia della gengiva, altro
06.09.99↔	Incisione della regione tiroidea, altro	24.12.00↔	Biopsia dell'alveolo, NAS
06.91↔	Sezione dell'istmo tiroideo	24.12.10↔	Biopsia chiusa (agobiopsia) dell'alveolo
07.22.00↔	Surrenectomia monolaterale, NAS	24.12.20↔	Biopsia a cielo aperto (con incisione) dell'alveolo
07.22.10↔	Surrenectomia monolaterale, senza ovariectomia	24.12.99↔	Biopsia dell'alveolo, altro
07.22.11↔	Surrenectomia monolaterale, con ovariectomia	24.31↔	Asportazione di lesione o tessuto della gengiva
07.22.12↔	Surrenectomia monolaterale, asportazione di residuo surrenale	24.5x.00↔	Alveoloplastica, NAS
07.22.99↔	Surrenectomia monolaterale, altro	24.5x.10↔	Alveoloplastica con innesto
07.3↔	Surrenectomia bilaterale	24.5x.99↔	Alveoloplastica, altro
07.71↔	Esplorazione della fossa ipofisaria	24.7↔	Applicazione di apparecchio ortodontico
07.72↔	Incisione dell'ipofisi	24.91.00↔	Estensione o approfondimento del solco linguale o buccolabiale, NAS
07.79↔	Altri interventi sull'ipofisi	24.91.10↔	Vestiboloplastica
08.09†↔	Altra incisione della palpebra	24.91.11↔	Plastica del pavimento della bocca
08.20.00†↔	Rimozione di lesione della palpebra, NAS	24.91.99↔	Estensione o approfondimento del solco linguale o buccolabiale, altro
08.20.10†↔	Raschiamento della palpebra	25.02↔	Biopsia aperta della lingua
08.20.99†↔	Altra rimozione di lesione della palpebra	27.1↔	Incisione del palato
08.21↔	Asportazione di calazio	27.21.00↔	Biopsia del palato osseo, NAS
08.25†↔	Distruzione di lesione della palpebra	27.21.10↔	Biopsia chiusa (agobiopsia) del palato osseo
08.38↔	Correzione di retrazione della palpebra	27.21.20↔	Biopsia a cielo aperto (con incisione) del palato osseo
08.70↔	Ricostruzione della palpebra, NAS	27.21.99↔	Biopsia del palato osseo, altro
08.71↔	Ricostruzione della palpebra interessante il margine palpebrale, non a tutto spessore	27.22.00↔	Biopsia dell'ugola e del palato molle, NAS
08.72↔	Altra ricostruzione della palpebra, non a tutto spessore	27.22.10↔	Biopsia chiusa (agobiopsia) dell'ugola e del palato molle
08.73.00↔	Ricostruzione della palpebra interessante il margine palpebrale, a tutto spessore, NAS	27.22.20↔	Biopsia a cielo aperto (con incisione) dell'ugola e del palato molle
08.73.10↔	Ricostruzione con lembo di avanzamento del margine palpebrale	27.22.99↔	Biopsia dell'ugola e del palato molle, altro
08.73.99↔	Altra ricostruzione della palpebra interessante il margine palpebrale, a tutto spessore	27.23.00↔	Biopsia del labbro, NAS
08.74.00↔	Altra ricostruzione della palpebra a tutto spessore, NAS	27.23.10↔	Biopsia chiusa (agobiopsia) del labbro
08.74.10↔	Allungamento della palpebra superiore	27.23.20↔	Biopsia a cielo aperto (con incisione) del labbro
08.74.99↔	Altra ricostruzione della palpebra a tutto spessore, altro	27.23.99↔	Biopsia del labbro, altro
18.01↔	Perforazione del lobo dell'orecchio	27.24.00↔	Biopsia della bocca, struttura non specificata, NAS
18.02↔	Incisione del canale uditivo esterno	27.24.10↔	Biopsia chiusa (agobiopsia) di mucosa della guancia, pavimento della bocca e altre strutture della bocca
18.09↔	Altra incisione dell'orecchio esterno	27.24.20↔	Biopsia a cielo aperto (con incisione) di mucosa della guancia, pavimento della bocca e altre strutture della bocca
18.21.00↔	Asportazione di fistola preauricolare o di seno preauricolare, NAS	27.24.99↔	Biopsia della bocca, struttura non specificata, altro
18.21.10↔	Asportazione di fistola preauricolare o di seno preauricolare, senza controllo istografico		

27.42↔	Ampia asportazione di lesione del labbro	29.2x.21↔	Intervento su vestigia di arco branchiale, intervento secondario
27.43.00↔	Altra asportazione di lesione o tessuto del labbro, NAS	29.2x.99↔	Asportazione di cisti o vestigia di fessura branchiale, altro
27.43.10↔	Altra asportazione di lesione o tessuto del labbro, asportazione locale	29.52↔	Chiusura di fistola di fessura branchiale
27.43.99↔	Altra asportazione di lesione o tessuto del labbro, altro	31.72↔	Chiusura di fistola esterna della trachea
27.44.00↔	Asportazione radicale di lesione del labbro, NAS	33.33↔	Pneumoperitoneo per collasso del polmone
27.44.10↔	Asportazione radicale di lesione del labbro con controllo istografico	33.42↔	Chiusura di fistola bronchiale
27.44.20↔	Asportazione radicale di lesione cutanea del labbro con innesto o trasposizione di cute	34.03↔	Riapertura di toracotomia (recente)
27.44.99↔	Asportazione radicale di lesione del labbro, altro	34.23.00↔	Biopsia della parete toracica, NAS
27.49.00↔	Altra asportazione della bocca, NAS	34.23.10↔	Biopsia chiusa (agobiopsia) della parete toracica
27.49.10↔	Asportazione della guancia	34.23.20↔	Biopsia a cielo aperto della parete toracica
27.49.11↔	Asportazione del pavimento della bocca	34.23.99↔	Biopsia della parete toracica, altro
27.49.99↔	Altra asportazione della bocca, altro	34.3x.00↔	Asportazione o distruzione di lesione o tessuto del mediastino, NAS
27.54.00↔	Riparazione di schisi (congenita) del labbro, NAS	34.3x.10↔	Asportazione di lesione o tessuto del mediastino
27.54.10↔	Labioplastica per schisi (congenita) del labbro	34.3x.20↔	Resezione di lesione o tessuto del mediastino, NAS
27.54.11↔	Intervento secondario per schisi (congenita) del labbro	34.3x.21↔	Resezione di lesione o tessuto del mediastino, senza resezione di organi mediastinici
27.54.99↔	Riparazione di schisi (congenita) del labbro, altro	34.3x.22↔	Resezione di lesione o tessuto del mediastino, con resezione polmonare o resezione parziale della parete toracica
27.57.00↔	Impianto di innesto pedunculato o libero su labbro e bocca, NAS	34.3x.23↔	Resezione di lesione o tessuto del mediastino, con resezione parziale del pericardio
27.57.10↔	Impianto di innesto libero con anastomosi microvascolare su labbro e bocca	34.3x.24↔	Resezione di lesione o tessuto del mediastino, con sostituzione vascolare mediante protesi
27.57.11↔	Impianto di lembo a distanza pedunculato su labbro e bocca	34.3x.25↔	Resezione di lesione o tessuto del mediastino, con resezione polmonare e sostituzione vascolare
27.57.99↔	Innesto di lembo pedunculato o libero su labbro e bocca, altro	34.3x.26↔	Resezione di lesione o tessuto del mediastino, con resezione polmonare e resezione parziale del pericardio
27.58↔	Revisione di lembo pedunculato o libero o di innesto cutaneo libero di labbro e bocca	34.3x.27↔	Resezione di lesione o tessuto del mediastino, con resezione parziale del pericardio e sostituzione vascolare
27.59.00↔	Altra ricostruzione plastica di labbro e bocca, NAS	34.3x.28↔	Resezione di lesione o tessuto del mediastino, con resezione parziale di polmone e pericardio e sostituzione vascolare
27.59.10↔	Piccolo innesto cutaneo rigenerativo temporaneo nel labbro	34.3x.29↔	Resezione di lesione o tessuto del mediastino, altro
27.59.11↔	Ampio innesto cutaneo rigenerativo temporaneo nel labbro	34.3x.30↔	Distruzione di lesione o tessuto del mediastino
27.59.20↔	Piccola copertura dei tessuti molli del labbro con cheratinociti coltivati	34.3x.99↔	Asportazione o distruzione di lesione o tessuto del mediastino, altro
27.59.21↔	Ampia copertura dei tessuti molli del labbro con cheratinociti coltivati	34.4x.00↔	Asportazione o distruzione di lesione della parete toracica, NAS
27.59.30↔	Piccola copertura temporanea dei tessuti molli del labbro mediante combinazione di varie procedure	34.4x.10↔	Asportazione di lesione della parete toracica
27.59.31↔	Ampia copertura temporanea dei tessuti molli del labbro mediante combinazione di varie procedure	34.4x.20↔	Resezione parziale di lesione della parete toracica, NAS
27.59.40↔	Altra ricostruzione plastica di labbro e bocca mediante innesto libero con anastomosi microvascolare	34.4x.21↔	Resezione parziale di lesione della parete toracica, senza ricostruzione
27.59.41↔	Altra ricostruzione plastica di labbro e bocca con lembo a distanza pedunculato	34.4x.22↔	Resezione parziale di lesione della parete toracica, con ricostruzione
27.59.50↔	Distacco del peduncolo dopo plastica cutanea del labbro	34.4x.30↔	Resezione di lesione della parete toracica, asportazione completa dello sterno, NAS
27.59.60↔	Inserzione di espansore tissutale nel labbro	34.4x.31↔	Resezione di lesione della parete toracica, asportazione completa dello sterno, senza ricostruzione
27.59.99↔	Altra ricostruzione plastica di labbro e bocca, altro	34.4x.32↔	Resezione di lesione della parete toracica, asportazione completa dello sterno, con ricostruzione
27.62.00↔	Correzione di palatoschisi, NAS	34.71↔	Sutura di lacerazione della parete toracica
27.62.10↔	Ricostruzione plastica primaria del palato osseo senza innesto osseo	34.72↔	Chiusura di toracostomia
27.62.11↔	Ricostruzione plastica primaria del palato osseo con innesto osseo	34.73↔	Chiusura di altra fistola del torace
27.62.20↔	Ricostruzione plastica secondaria del palato osseo senza innesto osseo	34.79.00↔	Altra riparazione della parete toracica, NAS
27.62.99↔	Correzione di palatoschisi, altro	34.79.10↔	Altra riparazione della parete toracica, chiusura secondaria di toracotomia, NAS
27.63.00↔	Revisione di correzione di palatoschisi, NAS	34.79.11↔	Altra riparazione della parete toracica, chiusura secondaria di toracotomia, con filo
27.63.10↔	Revisione di correzione di palatoschisi, Gnatoplastica	34.79.12↔	Altra riparazione della parete toracica, chiusura secondaria di toracotomia, con placca
27.63.11↔	Revisione di correzione di palatoschisi, Gnatoplastica con osteoplastica	34.79.19↔	Altra riparazione della parete toracica, chiusura secondaria di toracotomia, altro
27.63.20↔	Revisione di correzione di palatoschisi, Correzione secondaria di gnatoschisi	34.79.20↔	Altra riparazione chirurgica a cielo aperto, della parete toracica, stabilizzazione, NAS
27.63.99↔	Revisione di correzione di palatoschisi, altro	34.79.21↔	Altra riparazione chirurgica a cielo aperto, della parete toracica, stabilizzazione, con filo
27.92↔	Incisione della bocca, struttura non specificata	34.79.22↔	Altra riparazione chirurgica a cielo aperto, della parete toracica, stabilizzazione, con placca
27.99↔	Altri interventi sul cavo orale	34.79.29↔	Altra riparazione chirurgica a cielo aperto della parete toracica, stabilizzazione, altro
29.12.00↔	Biopsia faringea, NAS	34.79.30↔	Altra riparazione della parete toracica, riduzione aperta di frattura sternale, NAS
29.12.10↔	Biopsia faringea chiusa (agobiopsia)	34.79.31↔	Altra riparazione della parete toracica, riduzione aperta di frattura sternale, con filo
29.12.20↔	Biopsia a cielo aperto dell'ipofaringe		
29.12.30↔	Biopsia a cielo aperto della nasofaringe		
29.12.99↔	Biopsia faringea, altro		
29.2x.00↔	Asportazione di cisti o vestigia di fessura branchiale, NAS		
29.2x.10↔	Asportazione di cisti laterale del collo		
29.2x.11↔	Asportazione di cisti o vestigia di fessura branchiale quale intervento secondario		
29.2x.20↔	Intervento su vestigia di arco branchiale, NAS		

34.79.32↔	Altra riparazione della parete toracica, riduzione aperta di frattura sternale, con placca	39.29.00↔	Altri shunt o bypass vascolari (periferici), NAS
34.79.39↔	Altra riparazione della parete toracica, riduzione aperta di frattura sternale, altro	39.29.10↔	Shunt o bypass vascolari di arterie dell'arto inferiore, NAS
34.79.40↔	Altra riparazione della parete toracica, osteoplastica e innesto osseo	39.29.11↔	Shunt o bypass vascolari femoro-femorale
34.79.99↔	Altra riparazione della parete toracica, altro	39.29.12↔	Shunt o bypass vascolari femoro-popliteo
34.85↔	Impianto di pace-maker diaframmatico	39.29.13↔	Shunt o bypass vascolari femoro-crurale
34.89.00↔	Altri interventi sul diaframma, NAS	39.29.14↔	Shunt o bypass vascolari femoro-pedidio
34.89.10↔	Altri interventi sul diaframma, incisione	39.29.15↔	Shunt o bypass vascolari popliteo-crurale e popliteo-pedidio
34.89.99↔	Altri interventi sul diaframma, altro	39.29.16↔	Shunt o bypass vascolari di arterie della gamba e del piede
37.31.00↔	Pericardiectomia, NAS	39.29.19↔	Shunt o bypass vascolari di arterie dell'arto inferiore, altro
37.31.10↔	Pericardiectomia, parziale	39.29.20↔	Shunt o bypass vascolari di arterie dell'arto superiore
37.31.20↔	Pericardiectomia, totale	39.29.30↔	Altri shunt o bypass vascolari (periferici), extraanatomici, NAS
37.31.30↔	Adesiolisi del pericardio	39.29.31↔	Shunt o bypass vascolare succlavia-femorale
37.31.99↔	Pericardiectomia, altro	39.29.32↔	Shunt o bypass vascolare axillo-femorale
37.67.12↔	Rimozione o revisione di sistema di modulazione della contrattilità cardiaca (CCM)	39.29.33↔	Bypass crossover femoro-femorale
37.79.00↔	Revisione o riposizionamento di tasca di dispositivo cardiaco, NAS	39.29.39↔	Altri shunt o bypass vascolari (periferici), extraanatomici, altro
37.79.99↔	Revisione o riposizionamento di tasca di dispositivo cardiaco, altro	39.29.40↔	Shunt o bypass vascolari di vene
37.89.00↔	Revisione o rimozione di pace-maker, NAS	39.29.80↔	Shunt temporaneo intraoperatorio, NAS
37.89.10↔	Revisione di pace-maker, defibrillatore, sincronizzatore o registratore di eventi cardiaci	39.29.81↔	Shunt temporaneo intraoperatorio, arterio-arterioso
37.89.30↔	Revisione di pace-maker a camera tripla, NAS	39.29.82↔	Shunt temporaneo intraoperatorio, arterio-venoso
37.89.31↔	Sostituzione del generatore di impulsi di un qualsiasi pace-maker a camera tripla, NAS	39.29.89↔	Shunt temporaneo intraoperatorio, altro
37.89.39↔	Revisione di pace-maker a camera tripla, altro	39.29.99↔	Altri shunt o bypass vascolari (periferici), altro
37.89.40↔	Rimozione (senza sostituzione) di pace-maker o pace-maker con risincronizzazione, NAS	39.49.00↔	Altra revisione di interventi vascolari, NAS
37.89.41↔	Rimozione di pace-maker	39.49.10↔	Revisione di anastomosi vascolare
37.89.42↔	Rimozione di pace-maker con risincronizzazione	39.49.20↔	Revisione di impianto vascolare
37.89.49↔	Rimozione (senza sostituzione) di pace-maker o pace-maker con risincronizzazione, altro	39.49.21↔	Sostituzione di impianto vascolare
37.89.50↔	Rimozione di pace-maker, defibrillatore, sincronizzatore o registratore di eventi cardiaci	39.49.22↔	Rimozione di impianto vascolare
37.89.99↔	Revisione o rimozione di pace-maker, altro	39.49.30↔	Sostituzione di condotto cardiaco
37.99.00↔	Altri interventi sul cuore e sul pericardio, NAS	39.49.99↔	Altra revisione di interventi vascolari, altro
37.99.10↔	Trapianto intramiocardico di cellule staminali, NAS	39.55↔	Reimpianto di vaso renale aberrante
37.99.11↔	Trapianto intramiocardico di cellule staminali senza arricchimento di frazioni di cellule staminali né moltiplicazione in coltura	39.59.00↔	Altra riparazione di vasi, NAS
37.99.12↔	Trapianto intramiocardico di cellule staminali con arricchimento di frazioni di cellule staminali o moltiplicazione in coltura	39.59.10↔	Trasposizione di arterie, NAS
37.99.19↔	Trapianto intramiocardico di cellule staminali, altro	39.59.11↔	Trasposizione del tratto extracranico dell'arteria vertebrale
37.99.20↔	Interventi per anomalie congenite del cuore, NAS	39.59.12↔	Trasposizione di altre arterie extracraniche del capo e del collo
37.99.29↔	Interventi per anomalie congenite del cuore, altro	39.59.13↔	Trasposizione di arterie dell'arto superiore
37.99.30↔	Legatura di orecchietta cardiaca	39.59.14↔	Trasposizione di arterie toraciche
37.99.80↔	Reintervento su cuore e pericardio	39.59.15↔	Trasposizione dell'arteria gastrica, arteria epatica e arteria splenica
37.99.99↔	Altri interventi sul cuore e sul pericardio, altro	39.59.16↔	Trasposizione dell'arteria renale
39.25.00↔	Bypass aorto-iliaco-femorale, NAS	39.59.17↔	Trasposizione dell'arteria mesenterica
39.25.10↔	Bypass aorto-iliaco-femorale, aortico, NAS	39.59.18↔	Trasposizione di altre arterie viscerali
39.25.11↔	Bypass aorto-iliaco	39.59.19↔	Trasposizione dell'arteria iliaca
39.25.12↔	Bypass aorto-femorale	39.59.20↔	Trasposizione di altre arterie addominali
39.25.13↔	Bypass aorto-popliteo	39.59.21↔	Trasposizione di arterie dell'arto inferiore
39.25.14↔	Bypass aorto-crurale	39.59.29↔	Trasposizione di arterie, altro
39.25.19↔	Bypass aorto-iliaco-femorale, aortico, altro	39.59.30↔	Altra riparazione di vasi del capo e del collo, NAS
39.25.20↔	Bypass ilio-femorale, NAS	39.59.31↔	Altra riparazione di vasi intracranici
39.25.21↔	Bypass ilio-iliaco	39.59.32↔	Altra riparazione del tratto extracranico dell'arteria vertebrale
39.25.22↔	Bypass ilio-femorale	39.59.33↔	Altra riparazione di arterie extracraniche del capo e del collo, altro
39.25.23↔	Bypass ilio-popliteo	39.59.34↔	Altra riparazione della vena giugulare
39.25.24↔	Bypass ilio-crurale	39.59.39↔	Altra riparazione di vasi del capo e del collo, altro
39.25.29↔	Bypass ilio-femorale, NAS	39.59.40↔	Altra riparazione di vasi dell'arto superiore, NAS
39.25.30↔	Bypass otturatorio (extraanatomico)	39.59.41↔	Altra riparazione di arterie dell'arto superiore, NAS
39.25.99↔	Bypass aorto-iliaco-femorale, altro	39.59.42↔	Altra riparazione della vena succlavia, vena ascellare e vena brachiocefalica
39.27.00↔	Arteriovenostomia per dialisi renale, NAS	39.59.48↔	Altra riparazione di altre vene profonde dell'arto superiore
39.27.10↔	Fistola arteriovenosa per emodialisi	39.59.49↔	Altra riparazione di vasi dell'arto superiore, altro
39.27.11↔	Fistola arteriovenosa di materiale allogenico o alloplastico per emodialisi	39.59.50↔	Altra riparazione di vasi toracici, NAS
39.27.99↔	Arteriovenostomia per dialisi renale, altro	39.59.51↔	Altra riparazione dell'aorta toracica
		39.59.52↔	Altra riparazione dell'arteria polmonare
		39.59.53↔	Altra riparazione di arterie toraciche, altro
		39.59.54↔	Altra riparazione della vena polmonare
		39.59.55↔	Altra riparazione della vena cava superiore
		39.59.59↔	Altra riparazione di vasi toracici, altro
		39.59.60↔	Altra riparazione di arterie addominali, NAS
		39.59.61↔	Altra riparazione dell'aorta addominale
		39.59.62↔	Altra riparazione del tronco celiaco
		39.59.63↔	Altra riparazione dell'arteria gastrica
		39.59.64↔	Altra riparazione dell'arteria epatica
		39.59.65↔	Altra riparazione dell'arteria splenica

39.59.66↔	Altra riparazione dell'arteria renale	39.73.00↔	Impianto endovascolare di protesi nell'aorta toracica, NAS
39.59.67↔	Altra riparazione dell'arteria mesenterica	39.73.10↔	Impianto endovascolare di protesi nell'aorta toracica, senza fenestrazione o diramazione
39.59.68↔	Altra riparazione dell'arteria iliaca	39.73.11↔	Impianto endovascolare di protesi nell'aorta toracica, con fenestrazione o diramazione
39.59.69↔	Altra riparazione di arterie addominali, altro	39.73.20↔	Impianto endovascolare di protesi nell'aorta toracoaddominale, NAS
39.59.70↔	Altra riparazione di vene addominali, NAS	39.73.99↔	Impianto endovascolare di protesi nell'aorta toracica, altro
39.59.71↔	Altra riparazione della vena cava inferiore	39.75.00↔	Intervento vascolare percutaneo transluminale, altri vasi, NAS
39.59.72↔	Altra riparazione della vena iliaca	39.75.01↔	Intervento vascolare percutaneo transluminale, rimozione di corpo estraneo con catetere di recupero, a cestello, ecc.
39.59.79↔	Altra riparazione di vene addominali, altro	39.75.10↔	Intervento vascolare percutaneo transluminale, altri vasi, sistema di cateteri per ricanalizzazione su occlusione totale
39.59.80↔	Altra riparazione di vasi dell'arto inferiore, NAS	39.75.12↔	Intervento vascolare percutaneo transluminale, altri vasi, angioplastica con laser
39.59.81↔	Altra riparazione di arterie dell'arto inferiore	39.75.13↔	Intervento vascolare percutaneo transluminale, altri vasi, sistema antiemboli (vasi periferici o viscerali)
39.59.82↔	Altra riparazione della vena femorale	39.75.14↔	Intervento vascolare percutaneo transluminale, altri vasi, aterectomia
39.59.83↔	Altra riparazione della vena poplitea	39.75.15↔	Intervento vascolare percutaneo transluminale, altri vasi, trombolisi selettiva
39.59.88↔	Altra riparazione di altre vene profonde dell'arto inferiore	39.75.16↔	Intervento vascolare percutaneo transluminale, altri vasi, trombolisi selettiva, assistita ecograficamente
39.59.89↔	Altra riparazione di vasi dell'arto inferiore, altro	39.75.20↔	Intervento vascolare percutaneo transluminale, altri vasi, ablazione a radiofrequenza con catetere attraverso l'arteria renale
39.59.90↔	Altra riparazione di vasi, valvuloplastica venosa	39.75.30↔	Aumento della perfusione cerebrale mediante occlusione endoaortica parziale con catetere a palloncino
39.59.99↔	Altra riparazione di vasi, altro	39.75.99↔	Intervento vascolare percutaneo transluminale, altri vasi, altro
39.71.00↔	Impianto endovascolare di protesi nell'aorta addominale, NAS	39.76.50↔	Trombolisi selettiva percutanea di vaso(i) extracranico(i) della testa e del collo
39.71.10↔	Impianto endovascolare di protesi nell'aorta addominale, aorto-iliaca, senza fenestrazione o diramazione	39.76.70↔	Rimozione percutanea di corpo estraneo endovascolare da vaso (i) extracranico(i) della testa e del collo
39.71.11↔	Impianto endovascolare di protesi nell'aorta addominale, aorto-iliaca, con fenestrazione o diramazione	39.77.50↔	Trombolisi percutanea selettiva di vaso(i) intracranico(i)
39.71.12↔	Impianto endovascolare di protesi nell'aorta addominale, protesi della biforcazione, aorto-bi-iliaca, senza fenestrazione o diramazione	39.77.70↔	Rimozione percutanea di corpo estraneo endovascolare da vaso (i) intracranico(i)
39.71.13↔	Impianto endovascolare di protesi nell'aorta addominale, protesi della biforcazione, aorto-bi-iliaca, con fenestrazione o diramazione	39.79.00↔	Altra riparazione endovascolare (d'aneurisma) di altri vasi, NAS
39.71.14↔	Impianto endovascolare di protesi nell'aorta addominale, protesi tubolare, aorto-bi-iliaca, senza fenestrazione o diramazione	39.79.10↔	Impianto endovascolare di protesi in altri vasi, NAS
39.71.15↔	Impianto endovascolare di protesi nell'aorta addominale, protesi tubolare, aorto-bi-iliaca, con fenestrazione o diramazione	39.79.11↔	Impianto endovascolare di protesi in vasi viscerali
39.71.99↔	Impianto endovascolare di protesi nell'aorta addominale, altro	39.79.12↔	Impianto endovascolare di protesi in vasi pelvici
39.72.00↔	Riparazione o occlusione endovascolare dei vasi della testa e del collo, NAS	39.79.13↔	Impianto endovascolare di protesi in vasi addominali
39.72.10↔	Embolizzazione selettiva di vasi intracranici, NAS	39.79.19↔	Impianto endovascolare di protesi in altri vasi, altro
39.72.11↔	Embolizzazione selettiva di vasi intracranici con particelle o spirali metalliche	39.79.20↔	Embolizzazione o occlusione mediante spirali di altri vasi, NAS
39.72.12↔	Embolizzazione selettiva di vasi intracranici con liquidi embolizzanti, palloncini o ombrellini	39.79.21↔	Embolizzazione o occlusione mediante spirali dell'arto superiore
39.72.13↔	Embolizzazione selettiva di vasi intracranici mediante stent(s) come deviatori di flusso	39.79.22↔	Embolizzazione o occlusione mediante spirali dell'aorta
39.72.14↔	Embolizzazione selettiva di vasi intracranici con sostanza adesiva	39.79.23↔	Embolizzazione o occlusione mediante spirali del dotto arterioso pervio
39.72.19↔	Embolizzazione selettiva di vasi intracranici, altro	39.79.24↔	Embolizzazione o occlusione mediante spirali di vasi toracici
39.72.20↔	Embolizzazione selettiva di vasi extracranici del capo e del collo, NAS	39.79.25↔	Embolizzazione o occlusione mediante spirali di vasi viscerali
39.72.21↔	Embolizzazione selettiva di vasi extracranici del capo e del collo con particelle o spirali metalliche	39.79.26↔	Embolizzazione o occlusione mediante spirali di vasi addominali
39.72.22↔	Embolizzazione selettiva di vasi extracranici del capo e del collo con liquidi embolizzanti, palloncini o ombrellini	39.79.27↔	Embolizzazione o occlusione mediante spirali dell'arto inferiore
39.72.24↔	Embolizzazione selettiva di vasi extracranici della testa e del collo con sostanza adesiva	39.79.28↔	Embolizzazione o occlusione mediante spirali di vasi spinali
39.72.29↔	Embolizzazione selettiva di vasi extracranici del capo e del collo, altro	39.79.29↔	Embolizzazione o occlusione mediante spirali di altri vasi, altro
39.72.30↔	Embolizzazione percutanea-transluminale di malformazioni vascolari mediante microcatetere, NAS	39.79.30↔	Embolizzazione selettiva con liquidi embolizzanti di altri vasi, NAS
39.72.31↔	Embolizzazione percutanea-transluminale di malformazioni vascolari mediante microcatetere, impiego di un microcatetere	39.79.31↔	Embolizzazione selettiva con liquidi embolizzanti di vasi dell'arto superiore
39.72.32↔	Embolizzazione percutanea-transluminale di malformazioni vascolari mediante microcateteri, impiego di due microcateteri	39.79.32↔	Embolizzazione selettiva con liquidi embolizzanti dell'aorta
39.72.33↔	Embolizzazione percutanea-transluminale di malformazioni vascolari mediante microcateteri, impiego di tre microcateteri	39.79.33↔	Embolizzazione selettiva con liquidi embolizzanti del dotto arterioso pervio
39.72.34↔	Embolizzazione percutanea-transluminale di malformazioni vascolari mediante microcateteri, impiego di quattro microcateteri	39.79.34↔	Embolizzazione selettiva con liquidi embolizzanti di vasi toracici
39.72.35↔	Embolizzazione percutanea-transluminale di malformazioni vascolari mediante microcateteri, impiego di cinque microcateteri	39.79.35↔	Embolizzazione selettiva con liquidi embolizzanti di vasi viscerali
39.72.39↔	Embolizzazione percutanea-transluminale di malformazioni vascolari mediante microcateteri, impiego di più microcateteri	39.79.36↔	Embolizzazione selettiva con liquidi embolizzanti di vasi addominali
39.72.99↔	Riparazione o occlusione endovascolare dei vasi della testa e del collo, altro	39.79.37↔	Embolizzazione selettiva con liquidi embolizzanti di vasi dell'arto inferiore
		39.79.38↔	Embolizzazione selettiva con liquidi embolizzanti di vasi spinali
		39.79.39↔	Embolizzazione selettiva con liquidi embolizzanti di altri vasi, altro
		39.79.40↔	Embolizzazione selettiva con palloncini staccabili di altri vasi, NAS

39.79.41↔	Embolizzazione selettiva con palloncini staccabili di vasi dell'arto superiore	39.90.14↔	Inserzione di stent(s) vascolari in vasi non cardiaci, stents di grande diametro ricoperti
39.79.42↔	Embolizzazione selettiva con palloncini staccabili dell'aorta	39.90.15↔	Inserzione di stent(s) vascolari in vasi non cardiaci, stents ricoperti (stentgraft) in vasi non aneurismatici
39.79.43↔	Embolizzazione selettiva con palloncini staccabili del dotto arterioso pervio	39.90.16↔	Inserzione di stent(s) vascolari in vasi non cardiaci, stent ricoperti (stentgraft) con superficie bioattiva
39.79.44↔	Embolizzazione selettiva con palloncini staccabili di vasi toracici	39.90.19↔	Inserzione di stent(s) vascolari in vasi non cardiaci, altri stents
39.79.45↔	Embolizzazione selettiva con palloncini staccabili di vasi viscerali	39.90.30↔	Inserzione di stents extralunghi (> 10 cm) in vasi non cardiaci, NAS
39.79.46↔	Embolizzazione selettiva con palloncini staccabili di vasi addominali	39.90.31↔	Inserzione di bare stents extralunghi (> 10 cm) in vasi non cardiaci
39.79.47↔	Embolizzazione selettiva con palloncini staccabili di vasi spinali	39.90.32↔	Inserzione di stents ricoperti extralunghi (> 10 cm) in vasi non cardiaci
39.79.48↔	Embolizzazione selettiva con palloncini staccabili di vasi dell'arto inferiore	39.90.39↔	Inserzione di stents extralunghi (> 10 cm) in vasi non cardiaci, altro
39.79.49↔	Embolizzazione selettiva con palloncini staccabili di altri vasi, altro	40.0↔	Incisione di strutture linfatiche
39.79.50↔	Embolizzazione selettiva con filtri di altri vasi, NAS	40.11.00↔	Biopsia di strutture linfatiche, NAS
39.79.51↔	Embolizzazione selettiva con filtri di vasi dell'arto superiore	40.11.10↔	Biopsia a cielo aperto (mediante incisione) di linfonodo mediastinico, paraaortico, iliaco o pelvico
39.79.52↔	Embolizzazione selettiva con filtri dell'aorta	40.11.11↔	Biopsia a cielo aperto (mediante incisione) di linfonodo cervicale, sopraclavicolare, ascellare o inguinale
39.79.53↔	Embolizzazione selettiva con filtri del dotto arterioso pervio	40.11.20↔	Biopsia chiusa [percutanea] [agobiopsia] di linfonodi
39.79.54↔	Embolizzazione selettiva con filtri di vasi toracici	40.11.99↔	Biopsia di strutture linfatiche, altro
39.79.55↔	Embolizzazione selettiva con filtri di vasi viscerali	40.19.00↔	Altre procedure diagnostiche sulle strutture linfatiche, NAS
39.79.56↔	Embolizzazione selettiva con filtri di vasi addominali	40.19.99↔	Altre procedure diagnostiche sulle strutture linfatiche, altro
39.79.57↔	Embolizzazione selettiva con filtri di vasi dell'arto inferiore	40.21.00↔	Asportazione di linfonodo cervicale profondo, NAS
39.79.58↔	Embolizzazione selettiva con filtri di vasi spinali	40.21.10↔	Asportazione di singoli linfonodi e vasi linfatici, cervicali, senza marcatura
39.79.59↔	Embolizzazione selettiva con filtri di altri vasi, altro	40.21.11↔	Asportazione di singoli linfonodi e vasi linfatici, cervicali, con marcatura con radionuclidi o colorante (linfadenectomia del linfonodo sentinella)
39.79.60↔	Embolizzazione selettiva con particelle di altri vasi, NAS	40.21.99↔	Asportazione di linfonodo cervicale profondo, altro
39.79.61↔	Embolizzazione selettiva con particelle di vasi dell'arto superiore	40.22.00↔	Asportazione di linfonodo mammario interno, NAS
39.79.62↔	Embolizzazione selettiva con particelle dell'aorta	40.22.10↔	Asportazione di linfonodo mammario interno, per via toracoscopica
39.79.63↔	Embolizzazione selettiva con particelle del dotto arterioso pervio	40.22.20↔	Asportazione di linfonodo mammario interno, chirurgica a cielo aperto
39.79.64↔	Embolizzazione selettiva con particelle di vasi toracici	40.22.99↔	Asportazione di linfonodo mammario interno, altro
39.79.65↔	Embolizzazione selettiva con particelle di vasi viscerali	40.23.00↔	Asportazione di linfonodo ascellare, NAS
39.79.66↔	Embolizzazione selettiva con particelle di vasi addominali	40.23.10↔	Asportazione di linfonodo ascellare, senza marcatura
39.79.67↔	Embolizzazione selettiva con particelle di vasi dell'arto inferiore	40.23.11↔	Asportazione di linfonodo ascellare, con marcatura con radionuclidi o colorante (linfadenectomia del linfonodo sentinella)
39.79.68↔	Embolizzazione selettiva con particelle di vasi spinali	40.23.99↔	Asportazione di linfonodo ascellare, altro
39.79.69↔	Embolizzazione selettiva con particelle di altri vasi, altro	40.24.00↔	Asportazione di linfonodo inguinale, NAS
39.79.70↔	Occlusione mediante cateterismo con laser di arterie, altri vasi, NAS	40.24.10↔	Asportazione di linfonodo inguinale, chirurgica a cielo aperto, senza marcatura
39.79.71↔	Occlusione mediante cateterismo con laser, di arterie dell'arto superiore	40.24.11↔	Asportazione di linfonodo inguinale, con marcatura con radionuclidi o colorante (linfadenectomia del linfonodo sentinella)
39.79.72↔	Occlusione mediante cateterismo con laser, dell'aorta	40.24.20↔	Asportazione di linfonodo inguinale, per via laparoscopica
39.79.74↔	Occlusione mediante cateterismo con laser, di vasi toracici	40.24.99↔	Asportazione di linfonodo inguinale, altro
39.79.75↔	Occlusione mediante cateterismo con laser, di vasi dell'arto inferiore	40.29.00↔	Asportazione semplice di altre strutture linfatiche, NAS
39.79.76↔	Occlusione mediante cateterismo con laser, di vasi viscerali	40.29.10↔	Asportazione di linfonodo mediastinico, NAS
39.79.77↔	Occlusione mediante cateterismo con laser, di vasi addominali	40.29.11↔	Asportazione di linfonodo mediastinico, chirurgica a cielo aperto
39.79.79↔	Occlusione mediante cateterismo con laser di arterie, altri vasi, altro	40.29.12↔	Asportazione di linfonodo mediastinico, per via toracoscopica
39.79.80↔	Occlusione mediante cateterismo con radiofrequenza di arterie, altri vasi, NAS	40.29.19↔	Asportazione di linfonodo mediastinico, altro
39.79.81↔	Occlusione mediante cateterismo con radiofrequenza, di arterie dell'arto superiore	40.29.20↔	Asportazione di linfonodo para-aortico
39.79.82↔	Occlusione mediante cateterismo con radiofrequenza dell'aorta	40.29.30↔	Asportazione di linfonodo iliaco
39.79.84↔	Occlusione mediante cateterismo con radiofrequenza di vasi toracici	40.29.70↔	Asportazione di linfangioma o di igroma cistico
39.79.85↔	Occlusione mediante cateterismo con radiofrequenza di vasi dell'arto inferiore	40.29.80↔	Asportazione di più stazioni linfonodali addominali (con biopsia epatica), NAS
39.79.86↔	Occlusione mediante cateterismo con radiofrequenza di vasi viscerali	40.29.81↔	Asportazione di più stazioni linfonodali addominali (con biopsia epatica), chirurgica a cielo aperto [laparotomia di staging]
39.79.87↔	Occlusione mediante cateterismo con radiofrequenza di vasi addominali	40.29.82↔	Asportazione di più stazioni linfonodali addominali (con biopsia epatica), per via laparoscopica [laparoscopia di staging]
39.79.89↔	Occlusione mediante cateterismo con radiofrequenza di altri vasi, altro	40.29.89↔	Asportazione di più stazioni linfonodali addominali (con biopsia epatica), altro
39.79.99↔	Altra riparazione endovascolare (d'aneurisma) di altri vasi, altro	40.29.99↔	Asportazione semplice di altre strutture linfatiche, altro
39.90.00↔	Inserzione di stent(s) di vasi periferici senza liberazione di sostanza medicamentosa, NAS	40.3x.00↔	Asportazione di linfonodi regionali, NAS
39.90.10↔	Inserzione di stent(s) vascolari in vasi non cardiaci, bare stents	40.3x.09↔	Asportazione di linfonodi regionali, altro
39.90.11↔	Inserzione di stent(s) vascolari in vasi non cardiaci, stents bioassorbibili	40.3x.10↔	Linfadenectomia regionale quale intervento indipendente, NAS
39.90.12↔	Inserzione di stent(s) vascolari in vasi non cardiaci, stents di grande diametro NAS		
39.90.13↔	Inserzione di stent(s) vascolari in vasi non cardiaci, stents di grande diametro non ricoperti		

40.3x.11↔	Linfoadenectomia regionale quale intervento indipendente, cervicale	54.12.99↔	Riapertura di laparotomia recente, altro
40.3x.12↔	Linfoadenectomia regionale quale intervento indipendente, ascellare	54.19.00↔	Altra laparotomia, NAS
40.3x.13↔	Linfoadenectomia regionale quale intervento indipendente, para-aortica, pelvica, otturatoria o iliaca	54.19.10↔	Altra laparotomia, Laparotomia con drenaggio
40.3x.14↔	Linfoadenectomia regionale quale intervento indipendente, inguinale, chirurgica a cielo aperto	54.19.99↔	Altra laparotomia, altro
40.3x.15↔	Linfoadenectomia regionale quale intervento indipendente, inguinale, per via laparoscopica	54.21.00↔	Laparoscopia, NAS
40.3x.16↔	Linfoadenectomia regionale quale intervento indipendente, mediastinica e peribronchiale	54.21.10↔	Laparoscopia, Laparoscopia diagnostica
40.3x.19↔	Linfoadenectomia regionale quale intervento indipendente, altro	54.21.20↔	Laparoscopia, Via d'accesso per interventi chirurgici (terapeutici)
40.3x.20↔	Linfoadenectomia regionale in corso di altro intervento, NAS	54.21.30↔	Laparoscopia, Laparoscopia con drenaggio
40.3x.21↔	Linfoadenectomia regionale in corso di altro intervento, cervicale	54.21.99↔	Laparoscopia, altro
40.3x.22↔	Linfoadenectomia regionale in corso di altro altro intervento, ascellare	54.22.00↔	Biopsia della parete addominale o dell'ombelico, NAS
40.3x.23↔	Linfoadenectomia regionale in corso di altro intervento, para-aortica, pelvica o iliaca	54.22.10↔	Biopsia chiusa [agobiopsia] della parete addominale o dell'ombelico
40.3x.24↔	Linfoadenectomia regionale in corso di altro intervento, otturatoria	54.22.20↔	Biopsia a cielo aperto della parete addominale o dell'ombelico
40.3x.25↔	Linfoadenectomia regionale in corso di altro intervento, inguinale	54.22.99↔	Biopsia della parete addominale o dell'ombelico, altro
40.3x.26↔	Linfoadenectomia regionale in corso di altro intervento, mediastinica e peribronchiale	54.23↔	Biopsia del peritoneo
40.3x.29↔	Linfoadenectomia regionale in corso di altro intervento, altro	54.3x.00↔	Asportazione o distruzione di lesione o tessuto della parete addominale o dell'ombelico, NAS
40.9x.00↔	Altri interventi sulle strutture linfatiche, NAS	54.3x.10↔	Omfalectomia
40.9x.10↔	Anastomosi per correzione di linfedema	54.3x.19↔	Altra asportazione o distruzione di lesione o tessuto della parete addominale o dell'ombelico
40.9x.20↔	Incisione di linfocele	54.3x.20↔	Distruzione di lesione o tessuto della parete addominale o dell'ombelico
40.9x.30↔	Drenaggio di linfedema	54.3x.99↔	Asportazione o distruzione di lesione o tessuto della parete addominale o dell'ombelico, altro
40.9x.40↔	Puntura terapeutica percutanea di linfocele	54.61↔	Sutura di eviscerazione (deiscenza) postoperatoria della parete addominale
40.9x.99↔	Altri interventi sulle strutture linfatiche, altro	54.62↔	Chiusura ritardata di ferita addominale in via di cicatrizzazione
45.27↔	Biopsia intestinale, sede non specificata	54.63.00↔	Altra sutura della parete addominale, NAS
48.35.00↔	Asportazione locale di lesione o tessuto del retto, NAS	54.63.10↔	Altra sutura della parete addominale, Sutura di lacerazione della parete addominale
48.35.10↔	Resezione locale con ansa, asportazione sottomucosale o a tutto spessore (locale, segmento) di lesione o tessuto del retto, per via endoscopica	54.63.99↔	Altra sutura della parete addominale, altro
48.35.11↔	Resezione locale con ansa, asportazione sottomucosale o a tutto spessore (locale) di lesione o tessuto del retto, per altra via (transanale, endoscopica-microchirurgica)	54.64.00↔	Sutura del peritoneo, NAS
48.35.20↔	Termoablazione locale di lesione o tessuto del retto	54.64.10↔	Sutura del peritoneo, Sutura di mesentero, grande o piccolo omento (a seguito di lacerazione)
48.35.21↔	Terapia fotodinamica di lesione o tessuto del retto	54.64.99↔	Sutura del peritoneo, altro
48.35.29↔	Altra distruzione locale di lesione o tessuto del retto	54.72↔	Altra riparazione della parete addominale
48.35.99↔	Asportazione locale di lesione o tessuto del retto, altro	54.73↔	Altra riparazione del peritoneo
48.36↔	Polipectomia [endoscopica] del retto	54.75↔	Altra riparazione del mesentero
48.79↔	Altra riparazione del retto	54.99.00↔	Altri interventi sulla regione addominale, NAS
48.93↔	Riparazione di fistola perirettale	54.99.30↔	Altri interventi sulla regione addominale, Asportazione di tessuto dalla regione addominale non attribuibile con sicurezza a un organo
49.12↔	Fistulectomia anale	54.99.40↔	Altri interventi sulla regione addominale, Revisione di fistola cutaneoperitoneale (cateterismo permanente)
49.39↔	Altra asportazione o distruzione locale di lesione o tessuto dell'ano	54.99.41↔	Altri interventi sulla regione addominale, Asportazione o chiusura di fistola cutaneoperitoneale (cateterismo permanente)
49.6↔	Asportazione dell'ano	54.99.50↔	Altri interventi sulla regione addominale, Chiusura temporanea della parete addominale
49.71↔	Sutura di lacerazione dell'ano	54.99.60↔	Altri interventi sulla regione addominale, Lombotomia
49.72↔	Cerchiaggio anale	54.99.61↔	Altri interventi sulla regione addominale, Rilombotomia
49.73↔	Chiusura di fistola anale	54.99.99↔	Altri interventi sulla regione addominale, altro
49.79.00↔	Altra riparazione dello sfintere anale, NAS	64.11.00↔	Biopsia del pene, NAS
49.79.10↔	Anorettoplastica anteriore	64.11.10↔	Biopsia del pene, percutanea (agobiopsia)
49.79.11↔	Anorettoplastica posteriore sagittale	64.11.11↔	Biopsia del pene, mediante incisione
49.79.12↔	Anorettoplastica posteriore sagittale allargata con interventi sugli organi adiacenti	64.11.99↔	Biopsia del pene, altro
49.79.13↔	Pull-through addominoperineale o sacroaddominoperineale	64.2↔	Asportazione o distruzione locale di lesione del pene
49.79.14↔	Anoproctoplastica	64.41↔	Sutura di lacerazione del pene
49.79.15↔	Altra ricostruzione plastica per anomalie anorettali	64.43↔	Costruzione del pene
49.79.99↔	Altra riparazione dello sfintere anale, altro	64.44.00↔	Ricostruzione del pene, NAS
50.12↔	Biopsia a cielo aperto del fegato	64.44.10↔	Ricostruzione del pene, allungamento del fusto del pene
50.14↔	Biopsia laparoscopica del fegato	64.44.11↔	Ricostruzione del pene, correzione di inversione penoscrotale o di pene sepolto (concealed penis o buried penis)
54.0x.00↔	Incisione della parete addominale, NAS	64.44.99↔	Ricostruzione del pene, altro
54.0x.10↔	Incisione della parete addominale, Drenaggio extraperitoneale della parete addominale	64.45↔	Reimpianto del pene
54.0x.99↔	Incisione della parete addominale, altro	64.49↔	Altra riparazione del pene
54.11↔	Laparotomia esplorativa	65.31↔	Ovariectomia monolaterale per via laparoscopica
54.12.00↔	Riapertura di laparotomia recente, NAS	65.39↔	Altra ovariectomia monolaterale
54.12.10↔	Riapertura di laparotomia recente, Laparotomia di second-look	65.41.00↔	Salpingo-ovariectomia monolaterale per via laparoscopica, NAS
		65.41.10↔	Ovariectomia monolaterale per via laparoscopica, con salpingectomia bilaterale
		65.41.99↔	Salpingo-ovariectomia monolaterale per via laparoscopica, altro

65.49.00↔	Altra salpingo-ovariectomia monolaterale, NAS	76.5x.59↔	Altra asportazione di corpo libero intra-articolare dall'articolazione temporomandibolare
65.49.10↔	Altra ovariectomia monolaterale, con salpingectomia bilaterale	76.5x.60↔	Impianto di endoprotesi dell'articolazione temporomandibolare
65.49.99↔	Altra salpingo-ovariectomia monolaterale, altro	76.5x.61↔	Sostituzione di endoprotesi dell'articolazione temporomandibolare
65.51↔	Altra rimozione di entrambe le ovaie nello stesso intervento	76.5x.70↔	Impianto di endoprotesi totale dell'articolazione temporomandibolare con componenti prefabbricati (L)
65.53↔	Rimozione di entrambe le ovaie per via laparoscopica nello stesso intervento	76.5x.71↔	Impianto di endoprotesi totale dell'articolazione temporomandibolare con componenti preparati con sistema CAD-CAM (L)
65.61↔	Altra rimozione di entrambe le ovaie e delle tube di Falloppio nello stesso intervento	76.5x.90↔	Altra artroplastica temporomandibolare o discoplastica dell'articolazione temporomandibolare
65.62↔	Altra rimozione dell'ovaio e della tuba di Falloppio residui	76.5x.99↔	Artroplastica temporomandibolare, altro
65.63↔	Rimozione di entrambe le ovaie e delle tube di Falloppio per via laparoscopica nello stesso intervento	76.63.00↔	Osteoplastica [osteotomia] del corpo della mandibola, NAS
65.64↔	Rimozione dell'ovaio e della tuba di Falloppio residui per via laparoscopica	76.63.10↔	Osteoplastica [osteotomia] della porzione laterale della cresta alveolare o con interruzione della continuità frontale della mandibola senza distrazione
67.11↔	Biopsia endocervicale	76.63.11↔	Osteoplastica [osteotomia] della porzione frontale della cresta alveolare o con interruzione della continuità del ramo orizzontale della mandibola senza distrazione
67.12↔	Altra biopsia cervicale	76.63.12↔	Osteoplastica [osteotomia] per l'avanzamento del mento senza distrazione
67.31↔	Marsupializzazione di cisti cervicale	76.63.20↔	Avanzamento del processo alveolare mediante distrazione orizzontale dopo osteotomia
67.33↔	Distruzione di lesione della cervice mediante criochirurgia	76.63.21↔	Avanzamento della mandibola mediante distrazione dopo osteotomia del ramo orizzontale della mandibola
70.13↔	Lisi di aderenze intraluminali della vagina	76.63.99↔	Osteoplastica [osteotomia] del corpo della mandibola, altro
70.24.00↔	Biopsia vaginale, NAS	77.40.00↔	Biopsia dell'osso, sede non specificata, NAS
70.24.10↔	Biopsia vaginale percutanea (chiusa) (agobiopsia)	77.40.10↔	Biopsia dell'osso, sede non specificata, Biopsia percutanea (agobiopsia)
70.24.11↔	Biopsia vaginale percutanea (chiusa) (agobiopsia) guidata dalle immagini	77.40.20↔	Biopsia dell'osso, sede non specificata, Biopsia a cielo aperto
70.24.20↔	Biopsia vaginale, mediante incisione	77.40.99↔	Biopsia dell'osso, sede non specificata, altro
70.24.99↔	Biopsia vaginale, altro	77.41.00↔	Biopsia della scapola, della clavicola, delle coste e dello sterno, NAS
70.33.00↔	Asportazione o distruzione di lesione della vagina, NAS	77.41.10↔	Biopsia della scapola, della clavicola, delle coste e dello sterno, Biopsia percutanea (agobiopsia)
70.33.10↔	Distruzione di lesione della vagina, NAS	77.41.20↔	Biopsia della scapola, della clavicola, delle coste e dello sterno, Biopsia a cielo aperto
70.33.11↔	Distruzione di lesione della vagina, cauterizzazione	77.41.99↔	Biopsia della scapola, della clavicola, delle coste e dello sterno, altro
70.33.12↔	Distruzione di lesione della vagina, elettrocoagulazione	77.42.00↔	Biopsia dell'omero, NAS
70.33.13↔	Distruzione di lesione della vagina, laser-fotocoagulazione	77.42.10↔	Biopsia dell'omero, Biopsia percutanea (agobiopsia)
70.33.14↔	Distruzione di lesione della vagina, criocoagulazione	77.42.20↔	Biopsia dell'omero, Biopsia a cielo aperto
70.33.99↔	Asportazione o distruzione di lesione della vagina, altro	77.42.99↔	Biopsia dell'omero, altro
70.71↔	Sutura di lacerazione della vagina	77.43.00↔	Biopsia del radio e dell'ulna, NAS
70.79.00↔	Altra riparazione della vagina, NAS	77.43.10↔	Biopsia del radio e dell'ulna, Biopsia percutanea (agobiopsia)
70.79.10↔	Altra colporrafia vaginale con plastica del pavimento pelvico	77.43.20↔	Biopsia del radio e dell'ulna, Biopsia a cielo aperto
70.79.99↔	Altra riparazione della vagina, altro	77.43.99↔	Biopsia del radio e dell'ulna, altro
71.01↔	Lisi di aderenze vulvari	77.44.00↔	Biopsia del carpo e del metacarpo, NAS
71.09↔	Altra incisione della vulva e del perineo	77.44.10↔	Biopsia del carpo e del metacarpo, Biopsia percutanea (agobiopsia)
71.11.00↔	Biopsia della vulva, NAS	77.44.20↔	Biopsia del carpo e del metacarpo, Biopsia a cielo aperto
71.11.10↔	Biopsia percutanea (chiusa) (agobiopsia) della vulva	77.44.99↔	Biopsia del carpo e del metacarpo, altro
71.11.11↔	Biopsia percutanea (chiusa) (agobiopsia) della vulva guidata dalle immagini	77.45.00↔	Biopsia del femore, NAS
71.11.20↔	Biopsia della vulva mediante incisione	77.45.10↔	Biopsia del femore, Biopsia percutanea (agobiopsia)
71.11.99↔	Biopsia della vulva, altro	77.45.20↔	Biopsia del femore, Biopsia a cielo aperto
71.22↔	Incisione di cisti della ghiandola del Bartolino	77.45.99↔	Biopsia del femore, altro
71.23↔	Marsupializzazione di cisti della ghiandola del Bartolino	77.46.00↔	Biopsia della rotula, NAS
71.24↔	Asportazione o altra distruzione di cisti della ghiandola del Bartolino	77.46.10↔	Biopsia della rotula, Biopsia percutanea (agobiopsia)
71.29↔	Altri interventi sulla ghiandola del Bartolino	77.46.20↔	Biopsia della rotula, Biopsia a cielo aperto
71.3↔	Altra asportazione o distruzione locale della vulva e del perineo	77.46.99↔	Biopsia della rotula, altro
71.62↔	Vulvectomia totale	77.47.00↔	Biopsia della tibia e fibula, NAS
71.73↔	Costruzione dell'introitus	77.47.10↔	Biopsia della tibia e fibula, Biopsia percutanea (agobiopsia)
71.79↔	Altra riparazione della vulva e del perineo	77.47.20↔	Biopsia della tibia e fibula, Biopsia a cielo aperto
71.8↔	Altri interventi sulla vulva	77.47.99↔	Biopsia della tibia e fibula, altro
76.5x.00↔	Artroplastica temporomandibolare, NAS	77.48.00↔	Biopsia del tarso e metatarso, NAS
76.5x.10↔	Condilectomia dell'articolazione temporomandibolare con ricostruzione	77.48.10↔	Biopsia del tarso e metatarso, Biopsia percutanea (agobiopsia)
76.5x.19↔	Altra condilectomia dell'articolazione temporomandibolare	77.48.20↔	Biopsia del tarso e metatarso, Biopsia a cielo aperto
76.5x.20↔	Discoplastica dell'articolazione temporomandibolare, con ricostruzione	77.48.99↔	Biopsia del tarso e metatarso, altro
76.5x.29↔	Altra discoplastica dell'articolazione temporomandibolare	77.49.00↔	Biopsia di altre ossa specificate, escluse quelle facciali, NAS
76.5x.30↔	Estirpazione del disco articolare dell'articolazione temporomandibolare, con ricostruzione	77.49.20↔	Biopsia di altre ossa specificate, escluse quelle facciali, Biopsia della colonna vertebrale, Biopsia percutanea (agobiopsia)
76.5x.39↔	Altra estirpazione del disco articolare dell'articolazione temporomandibolare		
76.5x.40↔	Resezione del tubercolo articolare dell'articolazione temporomandibolare		
76.5x.41↔	Ricostruzione plastica dell'articolazione temporomandibolare		
76.5x.42↔	Stabilizzazione articolare (limitante il movimento) dell'articolazione temporomandibolare		
76.5x.50↔	Asportazione artroscopica di corpo libero intra-articolare dall'articolazione temporomandibolare		

77.49.21↔	Biopsia di altre ossa specificate, escluse quelle facciali, Biopsia della colonna vertebrale, Biopsia a cielo aperto	80.86.00↔	Altra asportazione o distruzione locale di lesione dell'articolazione del ginocchio, NAS
77.49.40↔	Biopsia di altre ossa specificate, escluse quelle facciali, Biopsia di falangi dei piedi, Biopsia percutanea (agobiopsia)	80.86.10↔	Asportazione o distruzione locale di lesione dell'articolazione del ginocchio per via artroscopica
77.49.41↔	Biopsia di altre ossa specificate, escluse quelle facciali, Biopsia di falangi dei piedi, Biopsia a cielo aperto	80.86.11↔	Sbrigliamento dell'articolazione del ginocchio
77.49.90↔	Biopsia di altre ossa specificate, escluse quelle facciali, Biopsia percutanea (agobiopsia)	80.86.12↔	Asportazione di cisti dell'articolazione del ginocchio
77.49.91↔	Biopsia di altre ossa specificate, escluse quelle facciali, Biopsia a cielo aperto	80.86.13↔	Asportazione di cisti menisciale del ginocchio
77.49.99↔	Biopsia di altre ossa specificate, escluse quelle facciali, altro	80.86.99↔	Altra asportazione o distruzione locale di lesione dell'articolazione del ginocchio, altro
77.91.11↔	Ostectomia totale di una costa	80.87.00↔	Altra asportazione o distruzione locale di lesione dell'articolazione della caviglia, NAS
77.91.12↔	Ostectomia totale di una costa cervicale	80.87.10↔	Asportazione o distruzione locale di lesione dell'articolazione talocrurale per via artroscopica
77.91.13↔	Ostectomia totale dello sterno	80.87.11↔	Sbrigliamento dell'articolazione talocrurale
80.13.00↔	Altra artrotomia del polso, NAS	80.87.12↔	Asportazione di cisti dell'articolazione talocrurale
80.13.10↔	Artrotomia artroscopica del polso, lavaggio articolare con drenaggio	80.87.19↔	Altra asportazione o distruzione locale di lesione dell'articolazione talocrurale
80.13.11↔	Artrotomia artroscopica del polso, asportazione di corpo libero intra-articolare	80.87.20↔	Asportazione o distruzione locale di lesione dell'articolazione subtlare per via artroscopica
80.13.12↔	Artrotomia artroscopica del polso, impianto o rimozione di sistema di somministrazione farmacologica	80.87.21↔	Sbrigliamento dell'articolazione subtlare
80.13.20↔	Artrotomia del polso, Lavaggio articolare con drenaggio	80.87.22↔	Asportazione di cisti dell'articolazione subtlare
80.13.21↔	Artrotomia del polso, Asportazione di corpo libero intra-articolare	80.87.29↔	Altra asportazione o distruzione locale di lesione dell'articolazione subtlare
80.13.99↔	Altra artrotomia del polso, altro	80.87.99↔	Altra asportazione o distruzione locale di lesione dell'articolazione della caviglia, altro
80.73.00↔	Sinoviectomia del polso, NAS	80.88.00↔	Altra asportazione o distruzione locale di lesione dell'articolazione del piede e delle dita del piede, NAS
80.73.10↔	Sinoviectomia artroscopica del polso	80.88.10↔	Asportazione o distruzione locale di lesione dell'articolazione del piede e delle dita del piede per via artroscopica
80.73.20↔	Sinoviectomia a cielo aperto del polso	80.88.20↔	Sbrigliamento dell'articolazione metatarso-falangea
80.73.99↔	Sinoviectomia del polso, altro	80.88.21↔	Asportazione di cisti dell'articolazione metatarso-falangea
80.81.00↔	Altra asportazione o distruzione locale di lesione dell'articolazione della spalla, NAS	80.88.29↔	Altra asportazione o distruzione locale di lesione metatarso-falangea
80.81.10↔	Sbrigliamento dell'articolazione omero-glenoidea	80.88.30↔	Sbrigliamento dell'articolazione interfalangea del piede
80.81.11↔	Asportazione di cisti dell'articolazione omero-glenoidea	80.88.40↔	Sbrigliamento di altre articolazioni del piede
80.81.19↔	Altra asportazione o distruzione locale dell'articolazione omero-glenoidea	80.88.50↔	Asportazione di cisti di altre articolazioni del piede e delle dita del piede
80.81.20↔	Sbrigliamento dell'articolazione acromio-clavicolare	80.88.59↔	Altra asportazione o distruzione locale di lesione di altre articolazioni del piede e delle dita del piede
80.81.21↔	Asportazione di cisti dell'articolazione acromio-clavicolare	80.88.99↔	Altra asportazione o distruzione locale di lesione dell'articolazione del piede e delle dita del piede, altro
80.81.29↔	Altra asportazione o distruzione locale dell'articolazione acromio-clavicolare	80.89.00↔	Altra asportazione o distruzione locale di lesione dell'articolazione di altra sede specificata, NAS
80.81.99↔	Altra asportazione o distruzione locale di lesione dell'articolazione della spalla, altro	80.89.20↔	Asportazione o distruzione locale di lesione dell'articolazione sacroiliaca per via artroscopica
80.82.00↔	Altra asportazione o distruzione locale di lesione dell'articolazione del gomito, NAS	80.89.21↔	Sbrigliamento dell'articolazione sacroiliaca
80.82.10↔	Asportazione o distruzione locale di lesione dell'articolazione del gomito per via artroscopica	80.89.22↔	Asportazione di cisti dell'articolazione sacroiliaca
80.82.11↔	Sbrigliamento dell'articolazione del gomito	80.89.29↔	Altra asportazione o distruzione locale di lesione dell'articolazione sacroiliaca
80.82.12↔	Asportazione di cisti dell'articolazione del gomito	80.89.41↔	Sbrigliamento di lesione dell'articolazione di altra sede specificata
80.82.99↔	Altra asportazione o distruzione locale di lesione dell'articolazione del gomito, altro	80.89.42↔	Asportazione di cisti dell'articolazione di altra sede specificata
80.83.00↔	Altra asportazione o distruzione locale di lesione dell'articolazione del polso, NAS	80.89.99↔	Altra asportazione o distruzione locale di lesione dell'articolazione di altra sede specificata, altro
80.83.10↔	Asportazione o distruzione locale di lesione dell'articolazione del polso per via artroscopica	80.90.00↔	Altra asportazione dell'articolazione in sede non specificata, NAS
80.83.11↔	Sbrigliamento dell'articolazione del polso	80.90.10↔	Asportazione artroscopica dell'articolazione in sede non specificata
80.83.12↔	Asportazione di cisti dell'articolazione del polso	80.90.99↔	Altra asportazione dell'articolazione in sede non specificata, altro
80.83.99↔	Altra asportazione o distruzione locale di lesione dell'articolazione del polso, altro	80.91.00↔	Altra asportazione dell'articolazione della spalla, NAS
80.84.00↔	Altra asportazione o distruzione locale di lesione dell'articolazione della mano e delle dita della mano, NAS	80.91.10↔	Asportazione artroscopica dell'articolazione omero-glenoidea
80.84.10↔	Sbrigliamento di articolazioni del carpo	80.91.11↔	Altra asportazione dell'articolazione omero-glenoidea
80.84.20↔	Sbrigliamento di altre articolazioni della mano e delle dita della mano	80.91.20↔	Asportazione artroscopica dell'articolazione acromio-clavicolare
80.84.99↔	Altra asportazione o distruzione locale di lesione dell'articolazione della mano e delle dita della mano, altro	80.91.21↔	Altra asportazione dell'articolazione acromio-clavicolare
80.85.00↔	Altra asportazione o distruzione locale di lesione dell'articolazione dell'anca, NAS	80.91.30↔	Prelievo di cartilagine per innesto dall'articolazione della spalla
80.85.10↔	Asportazione o distruzione locale di lesione dell'articolazione dell'anca per via artroscopica	80.91.99↔	Altra asportazione dell'articolazione della spalla, altro
80.85.11↔	Sbrigliamento dell'articolazione dell'anca	80.92.00↔	Altra asportazione dell'articolazione del gomito, NAS
80.85.12↔	Asportazione di cisti dell'articolazione dell'anca	80.92.10↔	Asportazione artroscopica dell'articolazione del gomito
80.85.99↔	Altra asportazione o distruzione locale di lesione dell'articolazione dell'anca, altro	80.92.11↔	Prelievo di cartilagine per innesto dall'articolazione del gomito
		80.92.99↔	Altra asportazione dell'articolazione del gomito, altro
		80.93.00↔	Altra asportazione dell'articolazione del polso, NAS

80.93.10↔	Asportazione artroscopica dell'articolazione del polso	82.21↔	Asportazione di lesione della fascia [o guaina] tendinea della mano
80.93.11↔	Prelievo di cartilagine per innesto dall'articolazione del polso	82.29↔	Asportazione di altre lesioni dei tessuti molli della mano
80.93.12↔	Resezione del disco triangolare dell'articolazione del polso	82.35.00↔	Altra fasciectomia della mano, NAS
80.93.99↔	Altra asportazione dell'articolazione del polso, altro	82.35.10↔	Fasciectomia del palmo della mano
80.94↔	Altra asportazione dell'articolazione della mano e delle dita della mano	82.35.11↔	Fasciectomia della mano e delle dita della mano con neuropoli
80.95.00↔	Altra asportazione dell'articolazione dell'anca, NAS	82.35.12↔	Fasciectomia della mano e delle dita della mano con neuropoli e arteriolisi
80.95.10↔	Asportazione artroscopica dell'articolazione dell'anca	82.35.13↔	Fasciectomia della mano e delle dita della mano con artrosi
80.95.11↔	Prelievo di cartilagine per innesto dall'articolazione dell'anca	82.35.99↔	Altra fasciectomia della mano, altro
80.95.99↔	Altra asportazione dell'articolazione dell'anca, altro	82.36↔	Altra miectomia della mano
80.96.00↔	Altra asportazione dell'articolazione del ginocchio, NAS	82.39.00↔	Altra asportazione dei tessuti molli della mano, NAS
80.96.10↔	Asportazione artroscopica dell'articolazione del ginocchio	82.39.10↔	Altra asportazione dei tessuti molli della mano, Asportazione di guaine tendinee della mano
80.96.20↔	Prelievo di cartilagine per innesto dall'articolazione del ginocchio, per via artroscopica	82.39.99↔	Altra asportazione dei tessuti molli della mano, altro
80.96.21↔	Prelievo di cartilagine per innesto dall'articolazione del ginocchio, chirurgica a cielo aperto	82.45↔	Altra sutura di altri tendini della mano
80.96.99↔	Altra asportazione dell'articolazione del ginocchio, altro	82.46.00↔	Sutura di muscoli o fasce della mano, NAS
80.97.00↔	Altra asportazione dell'articolazione della caviglia, NAS	82.46.10↔	Sutura di fascia della mano
80.97.10↔	Asportazione artroscopica dell'articolazione talocrurale	82.46.20↔	Sutura di muscolo della mano
80.97.11↔	Altra asportazione dell'articolazione talocrurale	82.46.99↔	Sutura di muscoli o fasce della mano, altro
80.97.20↔	Asportazione artroscopica dell'articolazione subtalare	82.52↔	Arretramento di tendini della mano
80.97.21↔	Altra asportazione dell'articolazione subtalare	82.53↔	Reinserzione di tendini della mano
80.97.30↔	Prelievo di cartilagine per innesto dall'articolazione della caviglia	82.85↔	Altra tenodesi della mano
80.97.99↔	Altra asportazione dell'articolazione della caviglia, altro	82.86.00↔	Altra tenoplastica della mano, NAS
80.98.00↔	Altra asportazione dell'articolazione del piede e delle dita del piede, NAS	82.86.10↔	Tenoplastica di tendini flessori della mano
80.98.10↔	Asportazione artroscopica dell'articolazione del piede e delle dita del piede	82.86.11↔	Creazione di un letto per l'innesto di tendini nella mano
80.98.11↔	Altra asportazione dell'articolazione metatarso-falangea	82.86.12↔	Revisione di innesto tendineo della mano (senza sostituzione)
80.98.12↔	Altra asportazione di altra articolazione del piede	82.86.13↔	Sostituzione di innesto tendineo della mano
80.98.13↔	Altra asportazione dell'articolazione interfalangea del piede	82.86.99↔	Altra tenoplastica della mano, altro
80.98.99↔	Altra asportazione dell'articolazione del piede e delle dita del piede, altro	82.91↔	Lisi di aderenze della mano
80.99.00↔	Altra asportazione dell'articolazione di altra sede specificata, NAS	82.99.00↔	Altri interventi su muscoli, tendini e fasce della mano, NAS
80.99.10↔	Asportazione artroscopica dell'articolazione sterno-clavicolare	82.99.10↔	Altri interventi su tendini della mano
80.99.11↔	Altra asportazione dell'articolazione sterno-clavicolare	82.99.20↔	Altri interventi su fasce della mano
80.99.20↔	Asportazione artroscopica dell'articolazione sacroiliaca	82.99.30↔	Altri interventi su muscoli della mano
80.99.21↔	Altra asportazione dell'articolazione sacroiliaca	82.99.99↔	Altri interventi su muscoli, tendini e fasce della mano, altro
80.99.30↔	Asportazione artroscopica della sinfisi pubica	83.01.00↔	Esplorazione della guaina tendinea, NAS
80.99.31↔	Altra asportazione della sinfisi pubica	83.01.10↔	Esplorazione della guaina tendinea, Testa e collo
80.99.90↔	Asportazione artroscopica dell'articolazione di altra sede specificata	83.01.11↔	Esplorazione della guaina tendinea, Spalla e ascella
80.99.91↔	Prelievo di cartilagine per innesto dall'articolazione di altra sede specificata	83.01.12↔	Esplorazione della guaina tendinea, Braccio e gomito
80.99.99↔	Altra asportazione dell'articolazione di altra sede specificata, altro	83.01.13↔	Esplorazione della guaina tendinea, Avambraccio
81.93.00↔	Sutura della capsula o dei legamenti dell'arto superiore, NAS	83.01.14↔	Esplorazione della guaina tendinea, Parete toracica e dorso
81.93.10↔	Sutura dell'apparato legamentoso della clavicola	83.01.15↔	Esplorazione della guaina tendinea, Regione inguinale e genitale e natiche
81.93.20↔	Sutura dell'anello fibroso radio-ulnare	83.01.16↔	Esplorazione della guaina tendinea, Estremità inferiore
81.93.21↔	Sutura dell'apparato legamentoso radio-ulnare distale	83.01.19↔	Esplorazione della guaina tendinea, Altra localizzazione
81.93.30↔	Sutura della capsula o dei legamenti dell'arto superiore, carpo e metacarpo	83.01.99↔	Esplorazione della guaina tendinea, altro
81.93.99↔	Sutura della capsula o dei legamenti dell'arto superiore, altro	83.02.00↔	Miotomia, NAS
82.02↔	Miotomia della mano	83.02.10↔	Miotomia, Testa e collo
82.04↔	Incisione e drenaggio dello spazio palmare o tenere	83.02.11↔	Miotomia, Spalla e ascella
82.09.00↔	Altra incisione dei tessuti molli della mano, NAS	83.02.12↔	Miotomia, Braccio e gomito
82.09.10↔	Altra incisione dei tessuti molli della mano, Incisione di compartimento tendineo della mano	83.02.13↔	Miotomia, Avambraccio
82.09.99↔	Altra incisione dei tessuti molli della mano, altro	83.02.14↔	Miotomia, Parete toracica, addome e dorso
82.11.00↔	Tenotomia della mano, NAS	83.02.15↔	Miotomia, Regione inguinale e genitale e natiche
82.11.10↔	Tenotomia della mano, Polso, percutanea	83.02.16↔	Miotomia, Estremità inferiore
82.11.11↔	Tenotomia della mano, Dita della mano, percutanea	83.02.19↔	Miotomia, Altra localizzazione
82.11.20↔	Tenotomia della mano, chirurgica a cielo aperto	83.02.99↔	Miotomia, altro
82.11.99↔	Tenotomia della mano,	83.03.00↔	Borsotomia, NAS
82.12↔	Fasciotomia della mano	83.03.10↔	Borsotomia, Testa e collo
82.19.00↔	Altra sezione di tessuto molle della mano, NAS	83.03.11↔	Borsotomia, Spalla e ascella
82.19.10↔	Altra sezione di tessuto molle della mano, Sezione di muscoli della mano	83.03.12↔	Borsotomia, Braccio e gomito
82.19.99↔	Altra sezione di tessuto molle della mano, altro	83.03.13↔	Borsotomia, Avambraccio
		83.03.14↔	Borsotomia, Parete toracica, addome e dorso
		83.03.15↔	Borsotomia, Regione inguinale e genitale e natiche
		83.03.16↔	Borsotomia, Estremità inferiore
		83.03.19↔	Borsotomia, Altra localizzazione
		83.03.99↔	Borsotomia, altro
		83.09.00↔	Altra incisione dei tessuti molli, NAS
		83.09.10↔	Rimozione di corpo estraneo da muscolo, tendine o fascia, Testa e collo

83.09.11↔	Rimozione di corpo estraneo da muscolo, tendine o fascia, Spalla e ascella	83.19.26↔	Disinserzione di muscolo, tendine e fascia, Estremità inferiore
83.09.12↔	Rimozione di corpo estraneo da muscolo, tendine o fascia, Braccio e gomito	83.19.29↔	Disinserzione di muscolo, tendine e fascia, Altra localizzazione
83.09.13↔	Rimozione di corpo estraneo da muscolo, tendine o fascia, Avambraccio	83.19.30↔	Distacco del peduncolo dopo plastica con lembo, Testa e collo
83.09.14↔	Rimozione di corpo estraneo da muscolo, tendine o fascia, Parete toracica, addome e dorso	83.19.31↔	Distacco del peduncolo dopo plastica con lembo, Spalla e ascella
83.09.15↔	Rimozione di corpo estraneo da muscolo, tendine o fascia, Regione inguinale e genitale e natiche	83.19.32↔	Distacco del peduncolo dopo plastica con lembo, Braccio e gomito
83.09.16↔	Rimozione di corpo estraneo da muscolo, tendine o fascia, Estremità inferiore	83.19.33↔	Distacco del peduncolo dopo plastica con lembo, Avambraccio
83.09.19↔	Rimozione di corpo estraneo da muscolo, tendine o fascia, Altra localizzazione	83.19.34↔	Distacco del peduncolo dopo plastica con lembo, Parete toracica, addome e dorso
83.09.90↔	Altra incisione dei tessuti molli, Testa e collo	83.19.35↔	Distacco del peduncolo dopo plastica con lembo, Regione inguinale e genitale e natiche
83.09.91↔	Altra incisione dei tessuti molli, Spalla e ascella	83.19.36↔	Distacco del peduncolo dopo plastica con lembo, Estremità inferiore
83.09.92↔	Altra incisione dei tessuti molli, Braccio e gomito	83.19.39↔	Distacco del peduncolo dopo plastica con lembo, Altra localizzazione
83.09.93↔	Altra incisione dei tessuti molli, Avambraccio	83.19.90↔	Altra sezione dei tessuti molli, Testa e collo
83.09.94↔	Altra incisione dei tessuti molli, Parete toracica, addome e dorso	83.19.91↔	Altra sezione dei tessuti molli, Spalla e ascella
83.09.95↔	Altra incisione dei tessuti molli, Regione inguinale e genitale e natiche	83.19.92↔	Altra sezione dei tessuti molli, Braccio e gomito
83.09.96↔	Altra incisione dei tessuti molli, Estremità inferiore	83.19.93↔	Altra sezione dei tessuti molli, Avambraccio
83.09.97↔	Altra incisione dei tessuti molli, Altra localizzazione	83.19.94↔	Altra sezione dei tessuti molli, Parete toracica, addome e dorso
83.09.99↔	Altra incisione dei tessuti molli, altro	83.19.95↔	Altra sezione dei tessuti molli, Regione inguinale e genitale e natiche
83.11↔	Achillotomia	83.19.96↔	Altra sezione dei tessuti molli, Estremità inferiore
83.12↔	Tenotomia degli adduttori dell'anca	83.19.97↔	Altra sezione dei tessuti molli, Altra localizzazione
83.13.00↔	Altra tenotomia, NAS	83.19.99↔	Altra sezione dei tessuti molli, altro
83.13.10↔	Incisione di tendine, Testa e collo	83.21.00↔	Biopsia dei tessuti molli, NAS
83.13.11↔	Incisione di tendine, Spalla e ascella	83.21.10↔	Biopsia dei tessuti molli, Biopsia percutanea (agobiopsia) dei tessuti molli
83.13.12↔	Incisione di tendine, Braccio e gomito	83.21.11↔	Biopsia a cielo aperto dei tessuti molli
83.13.13↔	Incisione di tendine, Avambraccio	83.21.20↔	Biopsia dei tessuti molli, Biopsia percutanea (agobiopsia) di muscolo
83.13.14↔	Incisione di tendine, Parete toracica, addome e dorso	83.21.21↔	Biopsia a cielo aperto di muscolo
83.13.15↔	Incisione di tendine, Regione inguinale e genitale e natiche	83.21.30↔	Biopsia dei tessuti molli, Biopsia di borsa sinoviale
83.13.16↔	Incisione di tendine, Estremità inferiore	83.21.99↔	Biopsia dei tessuti molli, altro
83.13.19↔	Incisione di tendine, Altra localizzazione	83.31.00↔	Asportazione di lesione delle guaine tendinee, NAS
83.13.20↔	Sezione di tendine, Testa e collo	83.31.10↔	Asportazione di lesione delle guaine tendinee, Testa e collo
83.13.21↔	Sezione di tendine, Spalla e ascella	83.31.11↔	Asportazione di lesione delle guaine tendinee, Spalla e ascella
83.13.22↔	Sezione di tendine, Braccio e gomito	83.31.12↔	Asportazione di lesione delle guaine tendinee, Braccio e gomito
83.13.23↔	Sezione di tendine, Avambraccio	83.31.13↔	Asportazione di lesione delle guaine tendinee, Avambraccio
83.13.24↔	Sezione di tendine, Parete toracica, addome e dorso	83.31.14↔	Asportazione di lesione delle guaine tendinee, Parete toracica, addome e dorso
83.13.25↔	Sezione di tendine, Regione inguinale e genitale e natiche	83.31.15↔	Asportazione di lesione delle guaine tendinee, Regione inguinale e genitale e natiche
83.13.26↔	Sezione di tendine, Estremità inferiore	83.31.16↔	Asportazione di lesione delle guaine tendinee, Estremità inferiore
83.13.29↔	Sezione di tendine, Altra localizzazione	83.31.19↔	Asportazione di lesione delle guaine tendinee, Altra localizzazione
83.13.99↔	Altra tenotomia, altro	83.31.99↔	Asportazione di lesione delle guaine tendinee, altro
83.14.00↔	Fasciotomia, NAS	83.32.00↔	Asportazione di lesione dei muscoli, NAS
83.14.10↔	Fasciotomia, Testa e collo	83.32.10↔	Asportazione di lesione dei muscoli, Testa e collo
83.14.11↔	Fasciotomia, Spalla e ascella	83.32.11↔	Asportazione di lesione dei muscoli, Spalla e braccio
83.14.12↔	Fasciotomia, Braccio e gomito	83.32.12↔	Asportazione di lesione dei muscoli, Parete toracica, addome e dorso
83.14.13↔	Fasciotomia, Avambraccio	83.32.13↔	Asportazione di lesione dei muscoli, Regione inguinale e genitale e natiche
83.14.14↔	Fasciotomia, Parete toracica, addome e dorso	83.32.14↔	Asportazione di lesione dei muscoli, Estremità inferiore
83.14.15↔	Fasciotomia, Regione inguinale e genitale e natiche	83.32.19↔	Asportazione di lesione dei muscoli, Altra localizzazione
83.14.16↔	Fasciotomia, Estremità inferiore	83.32.99↔	Asportazione di lesione dei muscoli, altro
83.14.19↔	Fasciotomia, Altra localizzazione	83.39.00↔	Asportazione di lesione di altri tessuti molli, NAS
83.14.99↔	Fasciotomia, altro	83.39.10↔	Asportazione di lesione di tendine, testa e collo
83.19.00↔	Altra sezione dei tessuti molli, NAS	83.39.11↔	Asportazione di lesione di tendine, Spalla e braccio
83.19.10↔	Sezione di muscolo, Testa e collo	83.39.12↔	Asportazione di lesione di tendine, Parete toracica, addome e dorso
83.19.11↔	Sezione di muscolo, Spalla e ascella	83.39.13↔	Asportazione di lesione di tendine, Regione inguinale e genitale e natiche
83.19.12↔	Sezione di muscolo, Braccio e gomito	83.39.14↔	Asportazione di lesione di tendine, Estremità inferiore
83.19.13↔	Sezione di muscolo, Avambraccio	83.39.19↔	Asportazione di lesione di tendine, Altra localizzazione
83.19.14↔	Sezione di muscolo, Parete toracica, addome e dorso	83.39.20↔	Asportazione di lesione di fascia, Testa e collo
83.19.15↔	Sezione di muscolo, Regione inguinale e genitale e natiche	83.39.21↔	Asportazione di lesione di fascia, Spalla e braccio
83.19.16↔	Sezione di muscolo, Estremità inferiore		
83.19.19↔	Sezione di muscolo, Altra localizzazione		
83.19.20↔	Disinserzione di muscolo, tendine e fascia, Testa e collo		
83.19.21↔	Disinserzione di muscolo, tendine e fascia, Spalla e ascella		
83.19.22↔	Disinserzione di muscolo, tendine e fascia, Braccio e gomito		
83.19.23↔	Disinserzione di muscolo, tendine e fascia, Avambraccio		
83.19.24↔	Disinserzione di muscolo, tendine e fascia, Parete toracica, addome e dorso		
83.19.25↔	Disinserzione di muscolo, tendine e fascia, Regione inguinale e genitale e natiche		

83.39.22↔	Asportazione di lesione di fascia, Parete toracica, addome e dorso	83.5x.11↔	Borsectomia, Spalla e ascella
83.39.23↔	Asportazione di lesione di fascia, Regione inguinale e genitale e natiche	83.5x.12↔	Borsectomia, Braccio e gomito
83.39.24↔	Asportazione di lesione di fascia, Estremità inferiore	83.5x.13↔	Borsectomia, Avambraccio
83.39.29↔	Asportazione di lesione di fascia, Altra localizzazione	83.5x.14↔	Borsectomia, Parete toracica, addome e dorso
83.39.99↔	Asportazione di lesione di altri tessuti molli, altro	83.5x.15↔	Borsectomia, Regione inguinale e genitale e natiche
83.41↔	Asportazione di tendini per innesti	83.5x.16↔	Borsectomia, Estremità inferiore
83.42.00↔	Altra tendinectomia, NAS	83.5x.19↔	Borsectomia, Altra localizzazione
83.42.10↔	Altra tendinectomia, Testa e collo	83.5x.99↔	Borsectomia, altro
83.42.11↔	Altra tendinectomia, Spalla e ascella	83.61.00↔	Sutura di guaina tendinea, NAS
83.42.12↔	Altra tendinectomia, Braccio e gomito	83.61.11↔	Sutura di guaina tendinea, Spalla e ascella
83.42.13↔	Altra tendinectomia, Avambraccio	83.61.12↔	Sutura di guaina tendinea, Braccio e gomito
83.42.14↔	Altra tendinectomia, Parete toracica, addome e dorso	83.61.13↔	Sutura di guaina tendinea, Avambraccio
83.42.15↔	Altra tendinectomia, Regione inguinale e genitale e natiche	83.61.14↔	Sutura di guaina tendinea, Parete toracica, addome e dorso
83.42.16↔	Altra tendinectomia, Estremità inferiore	83.61.15↔	Sutura di guaina tendinea, Regione inguinale e genitale e natiche
83.42.19↔	Altra tendinectomia, Altra localizzazione	83.61.16↔	Sutura di guaina tendinea, Estremità inferiore
83.42.99↔	Altra tendinectomia, altro	83.61.19↔	Sutura di guaina tendinea, Altra localizzazione
83.44.00↔	Altra fasciectomia, NAS	83.61.99↔	Sutura di guaina tendinea, altro
83.44.10↔	Altra fasciectomia, Testa e collo	83.62.00↔	Sutura differita di tendini, NAS
83.44.11↔	Altra fasciectomia, Spalla e ascella	83.62.10↔	Sutura differita di tendini, Testa e collo
83.44.12↔	Altra fasciectomia, Braccio e gomito	83.62.11↔	Sutura differita di tendini, Spalla e ascella
83.44.13↔	Altra fasciectomia, Avambraccio	83.62.12↔	Sutura differita di tendini, Braccio e gomito
83.44.14↔	Altra fasciectomia, Parete toracica, addome e dorso	83.62.13↔	Sutura differita di tendini, Avambraccio
83.44.15↔	Altra fasciectomia, Regione inguinale e genitale e natiche	83.62.14↔	Sutura differita di tendini, Parete toracica, addome e dorso
83.44.16↔	Altra fasciectomia, Estremità inferiore	83.62.15↔	Sutura differita di tendini, Regione inguinale e genitale e natiche
83.44.19↔	Altra fasciectomia, Altra localizzazione	83.62.16↔	Sutura differita di tendini, Estremità inferiore
83.44.99↔	Altra fasciectomia, altro	83.62.19↔	Sutura differita di tendini, Altra localizzazione
83.45.00↔	Altra miectomia, NAS	83.62.99↔	Sutura differita di tendini, altro
83.45.10↔	Altra miectomia, Testa e collo	83.64.00↔	Altra sutura di tendini, NAS
83.45.11↔	Altra miectomia, Spalla e ascella	83.64.10↔	Altra sutura di tendini, Testa e collo
83.45.12↔	Altra miectomia, Braccio e gomito	83.64.11↔	Altra sutura di tendini, Spalla e ascella
83.45.13↔	Altra miectomia, Avambraccio	83.64.12↔	Altra sutura di tendini, Braccio e gomito
83.45.14↔	Altra miectomia, Parete toracica, addome e dorso	83.64.13↔	Altra sutura di tendini, Avambraccio
83.45.15↔	Altra miectomia, Regione inguinale e genitale e natiche	83.64.14↔	Altra sutura di tendini, Parete toracica, addome e dorso
83.45.16↔	Altra miectomia, Estremità inferiore	83.64.15↔	Altra sutura di tendini, Regione inguinale e genitale e natiche
83.45.19↔	Altra miectomia, Altra localizzazione	83.64.16↔	Altra sutura di tendini, Estremità inferiore
83.45.99↔	Altra miectomia, altro	83.64.19↔	Altra sutura di tendini, Altra localizzazione
83.49.00↔	Altra asportazione di tessuti molli, NAS	83.64.99↔	Altra sutura di tendini, altro
83.49.10↔	Asportazione di guaina tendinea, Testa e collo	83.65.00↔	Altra sutura di muscoli o fasce, NAS
83.49.11↔	Asportazione di guaina tendinea, Spalla e ascella	83.65.10↔	Altra sutura di muscoli o fasce, Testa e collo
83.49.12↔	Asportazione di guaina tendinea, Braccio e gomito	83.65.11↔	Altra sutura di muscoli o fasce, Spalla e ascella
83.49.13↔	Asportazione di guaina tendinea, Avambraccio	83.65.12↔	Altra sutura di muscoli o fasce, Braccio e gomito
83.49.14↔	Asportazione di guaina tendinea, Parete toracica e dorso	83.65.13↔	Altra sutura di muscoli o fasce, Avambraccio
83.49.15↔	Asportazione di guaina tendinea, Regione inguinale e genitale e natiche	83.65.14↔	Altra sutura di muscoli o fasce, Parete toracica, addome e dorso
83.49.16↔	Asportazione di guaina tendinea, Estremità inferiore	83.65.15↔	Altra sutura di muscoli o fasce, Regione inguinale e genitale e natiche
83.49.19↔	Asportazione di guaina tendinea, Altra localizzazione	83.65.16↔	Altra sutura di muscoli o fasce, Estremità inferiore
83.49.20↔	Resezione compartimentale, Testa e collo	83.65.19↔	Altra sutura di muscoli o fasce, Altra localizzazione
83.49.21↔	Resezione compartimentale, Spalla e ascella	83.65.99↔	Altra sutura di muscoli o fasce, altro
83.49.22↔	Resezione compartimentale, Braccio e gomito	83.72.00↔	Arretramento di tendini, NAS
83.49.23↔	Resezione compartimentale, Avambraccio	83.72.10↔	Arretramento di tendini, Testa e collo
83.49.24↔	Resezione compartimentale, Parete toracica, addome e dorso	83.72.11↔	Arretramento di tendini, Spalla e ascella
83.49.25↔	Resezione compartimentale, Regione inguinale e genitale e natiche	83.72.12↔	Arretramento di tendini, Braccio e gomito
83.49.26↔	Resezione compartimentale, Estremità inferiore	83.72.13↔	Arretramento di tendini, Avambraccio
83.49.29↔	Resezione compartimentale, Altra localizzazione	83.72.14↔	Arretramento di tendini, Parete toracica, addome e dorso
83.49.30↔	Altra asportazione di tessuti molli, Testa e collo	83.72.15↔	Arretramento di tendini, Regione inguinale e genitale e natiche
83.49.31↔	Altra asportazione di tessuti molli, Spalla e ascella	83.72.16↔	Arretramento di tendini, Estremità inferiore
83.49.32↔	Altra asportazione di tessuti molli, Braccio e gomito	83.72.19↔	Arretramento di tendini, Altra localizzazione
83.49.33↔	Altra asportazione di tessuti molli, Avambraccio	83.72.99↔	Arretramento di tendini, altro
83.49.34↔	Altra asportazione di tessuti molli, Parete toracica, addome e dorso	83.73.00↔	Reinserzione di tendini, NAS
83.49.35↔	Altra asportazione di tessuti molli, Regione inguinale e genitale e natiche	83.73.10↔	Reinserzione di tendini, Testa e collo
83.49.36↔	Altra asportazione di tessuti molli, Estremità inferiore	83.73.11↔	Reinserzione di tendini, Spalla e ascella
83.49.39↔	Altra asportazione di tessuti molli, Altra localizzazione	83.73.12↔	Reinserzione di tendini, Braccio e gomito
83.49.99↔	Altra asportazione di tessuti molli, altro	83.73.13↔	Reinserzione di tendini, Avambraccio
83.5x.00↔	Borsectomia, NAS	83.73.14↔	Reinserzione di tendini, Parete toracica, addome e dorso
83.5x.10↔	Borsectomia, Testa e collo	83.73.15↔	Reinserzione di tendini, Regione inguinale e genitale e natiche
		83.73.16↔	Reinserzione di tendini, Estremità inferiore
		83.73.19↔	Reinserzione di tendini, Altra localizzazione
		83.73.99↔	Reinserzione di tendini, altro
		83.74.00↔	Reinserzione di muscoli, NAS

83.74.10↔	Reinserzione di muscoli, Testa e collo	83.88.16↔	Rinforzo di tendine, Estremità inferiore
83.74.11↔	Reinserzione di muscoli, Spalla e ascella	83.88.19↔	Rinforzo di tendine, Altra localizzazione
83.74.12↔	Reinserzione di muscoli, Braccio e gomito	83.88.20↔	Tenoplastica sostitutiva, Testa e collo
83.74.13↔	Reinserzione di muscoli, Avambraccio	83.88.21↔	Tenoplastica sostitutiva, Spalla e ascella
83.74.14↔	Reinserzione di muscoli, Parete toracica, addome e dorso	83.88.22↔	Tenoplastica sostitutiva, Braccio e gomito
83.74.15↔	Reinserzione di muscoli, Regione inguinale e genitale	83.88.23↔	Tenoplastica sostitutiva, Avambraccio
83.74.16↔	Reinserzione di muscoli, Estremità inferiore	83.88.24↔	Tenoplastica sostitutiva, Parete toracica, addome e dorso
83.74.19↔	Reinserzione di muscoli, Altra localizzazione	83.88.25↔	Tenoplastica sostitutiva, Regione inguinale e genitale e natiche
83.74.99↔	Reinserzione di muscoli, altro	83.88.26↔	Tenoplastica sostitutiva, Estremità inferiore
83.77.00↔	Trasferimento o trapianto di muscoli, NAS	83.88.29↔	Tenoplastica sostitutiva, Altra localizzazione
83.77.10↔	Trasferimento o trapianto di muscoli, Testa e collo	83.88.30↔	Creazione di un letto per l'innesto di tendini, Testa e collo
83.77.11↔	Trasferimento o trapianto di muscoli, Spalla e ascella	83.88.31↔	Creazione di un letto per l'innesto di tendini, Spalla e ascella
83.77.12↔	Trasferimento o trapianto di muscoli, Braccio e gomito	83.88.32↔	Creazione di un letto per l'innesto di tendini, Braccio e gomito
83.77.13↔	Trasferimento o trapianto di muscoli, Avambraccio	83.88.33↔	Creazione di un letto per l'innesto di tendini, Avambraccio
83.77.14↔	Trasferimento o trapianto di muscoli, Parete toracica, addome e dorso	83.88.34↔	Creazione di un letto per l'innesto di tendini, Parete toracica, addome e dorso
83.77.15↔	Trasferimento o trapianto di muscoli, Regione inguinale e genitale e natiche	83.88.35↔	Creazione di un letto per l'innesto di tendini, Regione inguinale e genitale e natiche
83.77.16↔	Trasferimento o trapianto di muscoli, Estremità inferiore	83.88.36↔	Creazione di un letto per l'innesto di tendini, Estremità inferiore
83.77.19↔	Trasferimento o trapianto di muscoli, Altra localizzazione	83.88.39↔	Creazione di un letto per l'innesto di tendini, Altra localizzazione
83.77.99↔	Trasferimento o trapianto di muscoli, altro	83.88.40↔	Tenodesi, Testa e collo
83.85.00↔	Altri cambiamenti di lunghezza di muscoli e tendini, NAS	83.88.41↔	Tenodesi, Spalla e ascella
83.85.10↔	Allungamento di muscolo o tendine, Testa e collo	83.88.42↔	Tenodesi, Braccio e gomito
83.85.11↔	Allungamento di muscolo o tendine, Spalla e ascella	83.88.43↔	Tenodesi, Avambraccio
83.85.12↔	Allungamento di muscolo o tendine, Braccio e gomito	83.88.44↔	Tenodesi, Parete toracica, addome e dorso
83.85.13↔	Allungamento di muscolo o tendine, Avambraccio	83.88.45↔	Tenodesi, Regione inguinale e genitale e natiche
83.85.14↔	Allungamento di muscolo o tendine, Parete toracica, addome e dorso	83.88.46↔	Tenodesi, Estremità inferiore
83.85.15↔	Allungamento di muscolo o tendine, Regione inguinale e genitale e natiche	83.88.49↔	Tenodesi, Altra localizzazione
83.85.16↔	Allungamento di muscolo o tendine, Estremità inferiore	83.88.90↔	Altri interventi di plastica sui tendini, Testa e collo
83.85.19↔	Allungamento di muscolo o tendine, Altra localizzazione	83.88.91↔	Altri interventi di plastica sui tendini, Spalla e ascella
83.85.20↔	Accorciamento di muscolo o tendine, Testa e collo	83.88.92↔	Altri interventi di plastica sui tendini, Braccio e gomito
83.85.21↔	Accorciamento di muscolo o tendine, Spalla e ascella	83.88.93↔	Altri interventi di plastica sui tendini, Avambraccio
83.85.22↔	Accorciamento di muscolo o tendine, Braccio e gomito	83.88.94↔	Altri interventi di plastica sui tendini, Parete toracica, addome e dorso
83.85.23↔	Accorciamento di muscolo o tendine, Avambraccio	83.88.95↔	Altri interventi di plastica sui tendini, Regione inguinale e genitale e natiche
83.85.24↔	Accorciamento di muscolo o tendine, Parete toracica, addome e dorso	83.88.96↔	Altri interventi di plastica sui tendini, Estremità inferiore
83.85.25↔	Accorciamento di muscolo o tendine, Regione inguinale e genitale e natiche	83.88.97↔	Altri interventi di plastica sui tendini, Altra localizzazione
83.85.26↔	Accorciamento di muscolo o tendine, Estremità inferiore	83.88.99↔	Altri interventi di plastica sui tendini, altro
83.85.29↔	Accorciamento di muscolo o tendine, Altra localizzazione	83.89.00↔	Altri interventi di plastica sulle fasce, NAS
83.85.99↔	Altri cambiamenti di lunghezza di muscoli e tendini, altro	83.89.10↔	Allungamento, accorciamento o raddoppiamento di fascia, Testa e collo
83.86↔	Plastica del quadricipite	83.89.11↔	Allungamento, accorciamento o raddoppiamento di fascia, Spalla e ascella
83.87.00↔	Altri interventi di plastica sui muscoli, NAS	83.89.12↔	Allungamento, accorciamento o raddoppiamento di fascia, Braccio e gomito
83.87.10↔	Mioplastica, Testa e collo	83.89.13↔	Allungamento, accorciamento o raddoppiamento di fascia, Avambraccio
83.87.11↔	Mioplastica, Spalla e ascella	83.89.14↔	Allungamento, accorciamento o raddoppiamento di fascia, Parete toracica, addome e dorso
83.87.12↔	Mioplastica, Braccio e gomito	83.89.15↔	Allungamento, accorciamento o raddoppiamento di fascia, Regione inguinale e genitale e natiche
83.87.13↔	Mioplastica, Avambraccio	83.89.16↔	Allungamento, accorciamento o raddoppiamento di fascia, Estremità inferiore
83.87.14↔	Mioplastica, Parete toracica, addome e dorso	83.89.19↔	Allungamento, accorciamento o raddoppiamento di fascia, Altra localizzazione
83.87.15↔	Mioplastica, Regione inguinale e genitale e natiche	83.89.20↔	Copertura di difetto della fascia, Testa e collo
83.87.16↔	Mioplastica, Estremità inferiore	83.89.21↔	Copertura di difetto della fascia, Spalla e ascella
83.87.19↔	Mioplastica, Altra localizzazione	83.89.22↔	Copertura di difetto della fascia, Braccio e gomito
83.87.90↔	Altri interventi di plastica sui muscoli, Testa e collo	83.89.23↔	Copertura di difetto della fascia, Avambraccio
83.87.91↔	Altri interventi di plastica sui muscoli, Spalla e ascella	83.89.24↔	Copertura di difetto della fascia, Parete toracica, addome e dorso
83.87.92↔	Altri interventi di plastica sui muscoli, Braccio e gomito	83.89.25↔	Copertura di difetto della fascia, Regione inguinale e genitale e natiche
83.87.93↔	Altri interventi di plastica sui muscoli, Avambraccio	83.89.26↔	Copertura di difetto della fascia, Estremità inferiore
83.87.94↔	Altri interventi di plastica sui muscoli, Parete toracica, addome e dorso	83.89.29↔	Copertura di difetto della fascia, Altra localizzazione
83.87.95↔	Altri interventi di plastica sui muscoli, Regione inguinale e genitale e natiche	83.89.90↔	Altri interventi di plastica sulle fasce, Testa e collo
83.87.96↔	Altri interventi di plastica sui muscoli, Estremità inferiore	83.89.91↔	Altri interventi di plastica sulle fasce, Spalla e ascella
83.87.97↔	Altri interventi di plastica sui muscoli, Altra localizzazione	83.89.92↔	Altri interventi di plastica sulle fasce, Braccio e gomito
83.87.99↔	Altri interventi di plastica sui muscoli, altro	83.89.93↔	Altri interventi di plastica sulle fasce, Avambraccio
83.88.00↔	Altri interventi di plastica sui tendini, NAS		
83.88.10↔	Rinforzo di tendine, Testa e collo		
83.88.11↔	Rinforzo di tendine, Spalla e ascella		
83.88.12↔	Rinforzo di tendine, Braccio e gomito		
83.88.13↔	Rinforzo di tendine, Avambraccio		
83.88.14↔	Rinforzo di tendine, Parete toracica, addome e dorso		
83.88.15↔	Rinforzo di tendine, Regione inguinale e genitale e natiche		

83.89.94↔	Altri interventi di plastica sulle fasce, Parete toracica, addome e dorso	84.3x.10↔	Revisione del moncone di amputazione, Regione della spalla e del braccio
83.89.95↔	Altri interventi di plastica sulle fasce, Regione inguinale e genitale e natiche	84.3x.11↔	Revisione del moncone di amputazione, Regione dell'avambraccio
83.89.96↔	Altri interventi di plastica sulle fasce, Estremità inferiore	84.3x.12↔	Revisione del moncone di amputazione, Regione della mano
83.89.97↔	Altri interventi di plastica sulle fasce, Altra localizzazione	84.3x.13↔	Revisione del moncone di amputazione, Estremità inferiore
83.89.99↔	Altri interventi di plastica sulle fasce, altro	84.3x.19↔	Revisione del moncone di amputazione, Altra localizzazione
83.91.00↔	Lisi di aderenze di muscoli, tendini, fasce e borse, NAS	84.3x.99↔	Revisione del moncone di amputazione, altro
83.91.10↔	Lisi di aderenze di muscoli, tendini, fasce e borse, Testa e collo	84.91↔	Amputazione, NAS
83.91.11↔	Lisi di aderenze di muscoli, tendini, fasce e borse, Spalla e ascella	86.07.00‡↔	Inserzione, sostituzione, rimozione di dispositivo di accesso vascolare totalmente impiantabile, NAS
83.91.12↔	Lisi di aderenze di muscoli, tendini, fasce e borse, Braccio e gomito	86.07.10‡↔	Inserzione, sostituzione, rimozione di dispositivo di accesso vascolare totalmente impiantabile (sistema port)
83.91.13↔	Lisi di aderenze di muscoli, tendini, fasce e borse, Avambraccio	86.07.20‡↔	Revisione (senza sostituzione) di sistema di cateterismo a permanenza completamente impiantabile
83.91.14↔	Lisi di aderenze di muscoli, tendini, fasce e borse, Parete toracica, addome e dorso	86.07.30‡↔	Rimozione di sistema di cateterismo a permanenza totalmente impiantabile
83.91.15↔	Lisi di aderenze di muscoli, tendini, fasce e borse, Regione inguinale e genitale e natiche	86.07.99‡↔	Inserzione, sostituzione, rimozione di dispositivo di accesso vascolare totalmente impiantabile, altro
83.91.16↔	Lisi di aderenze di muscoli, tendini, fasce e borse, Estremità inferiore	86.22.10‡↔	Ampio sbrigliamento asportativo di ferita, infezione o ustione del capo (eccetto labbra e bocca)
83.91.19↔	Lisi di aderenze di muscoli, tendini, fasce e borse, Altra localizzazione	86.22.17‡↔	Ampio sbrigliamento asportativo di ferita, infezione o ustione della regione inguinale e genitale
83.91.99↔	Lisi di aderenze di muscoli, tendini, fasce e borse, altro	86.22.18‡↔	Ampio sbrigliamento asportativo di ferita, infezione o ustione delle estremità inferiore
83.99.00↔	Altri interventi su muscoli, tendini, fasce e borse, NAS	86.22.19‡↔	Ampio sbrigliamento asportativo di ferita, infezione o ustione di altra localizzazione
83.99.10↔	Altri interventi su tendini, Testa e collo	86.22.20‡↔	Ampio sbrigliamento asportativo di ferita, infezione o ustione con inserzione di sistema di somministrazione farmacologica nel capo (eccetto labbra)
83.99.11↔	Altri interventi su tendini, Spalla e ascella	86.22.27‡↔	Ampio sbrigliamento asportativo di ferita, infezione o ustione con inserzione di sistema di somministrazione farmacologica nella regione inguinale e genitale
83.99.12↔	Altri interventi su tendini, Braccio e gomito	86.22.28‡↔	Ampio sbrigliamento asportativo di ferita, infezione o ustione con inserzione di sistema di somministrazione farmacologica nell'estremità inferiore
83.99.13↔	Altri interventi su tendini, Avambraccio	86.22.29‡↔	Ampio sbrigliamento asportativo di ferita, infezione o ustione con inserzione di sistema di somministrazione farmacologica in altra localizzazione
83.99.14↔	Altri interventi su tendini, Parete toracica, addome e dorso	86.22.40‡↔	Necrosectomia epifasciale o asportazione tangenziale su ustione e corrosione
83.99.15↔	Altri interventi su tendini, Regione inguinale e genitale e natiche	86.22.90‡↔	Altro sbrigliamento asportativo di ferita, infezione o ustione del capo (eccetto labbra e bocca)
83.99.16↔	Altri interventi su tendini, Estremità inferiore	86.22.97‡↔	Altro sbrigliamento asportativo di ferita, infezione o ustione della regione inguinale e genitale
83.99.19↔	Altri interventi su tendini, Altra localizzazione	86.22.98‡↔	Altro sbrigliamento asportativo di ferita, infezione o ustione delle estremità inferiore
83.99.20↔	Altri interventi su muscoli, fasce e borse, Testa e collo	86.25.00↔	Dermoabrasione, NAS
83.99.21↔	Altri interventi su muscoli, fasce e borse, Spalla e ascella	86.25.10↔	Piccola dermoabrasione
83.99.22↔	Altri interventi su muscoli, fasce e borse, Braccio e gomito	86.25.20↔	Ampia dermoabrasione
83.99.23↔	Altri interventi su muscoli, fasce e borse, Avambraccio	86.25.99↔	Dermoabrasione, altro
83.99.24↔	Altri interventi su muscoli, fasce e borse, Parete toracica, addome e dorso	86.27↔	Curettage di unghia, matrice ungueale o plica ungueale
83.99.25↔	Altri interventi su muscoli, fasce e borse, Regione inguinale e genitale e natiche	86.3x.00‡↔	Altra asportazione o distruzione locale di lesione o tessuto cutaneo e sottocutaneo, NAS
83.99.26↔	Altri interventi su muscoli, fasce e borse, Estremità inferiore	86.3x.10‡↔	Asportazione locale di lesione o tessuto cutaneo e sottocutaneo
83.99.29↔	Altri interventi su muscoli, fasce e borse, Altra localizzazione	86.3x.20‡↔	Ampia distruzione di lesione o tessuto cutaneo e sottocutaneo
83.99.30↔	Revisione (senza sostituzione) di stimolatore dei muscoli scheletrici	86.3x.29‡↔	Altra distruzione di lesione o tessuto cutaneo e sottocutaneo
83.99.99↔	Altri interventi su muscoli, tendini, fasce e borse, altro	86.3x.99‡↔	Altra asportazione o distruzione locale di lesione o tessuto cutaneo e sottocutaneo, altro
84.00↔	Amputazione dell'arto superiore, NAS	86.4x.00↔	Asportazione radicale di lesione della cute, NAS
84.01↔	Amputazione e disarticolazione di dita della mano (ad eccezione del pollice)	86.4x.10↔	Asportazione radicale di lesione della cute del capo con controllo istografico
84.02↔	Amputazione e disarticolazione del pollice	86.4x.11↔	Asportazione radicale di lesione della cute del collo con controllo istografico
84.03.00↔	Amputazione della mano, NAS	86.4x.13↔	Asportazione radicale di lesione della cute dell'avambraccio e della mano con controllo istografico
84.03.10↔	Amputazione completa della mano a livello del carpo o metacarpo	86.4x.17↔	Asportazione radicale di lesione della cute della regione inguinale e genitale e delle natiche con controllo istografico
84.03.99↔	Amputazione della mano, altro	86.4x.18↔	Asportazione radicale di lesione della cute delle estremità inferiore con controllo istografico
84.04↔	Disarticolazione del polso	86.4x.19↔	Asportazione radicale di lesione della cute di altra localizzazione con controllo istografico
84.05↔	Amputazione a livello dell'avambraccio		
84.06↔	Disarticolazione del gomito		
84.07↔	Amputazione a livello dell'omero		
84.08↔	Disarticolazione della spalla		
84.09↔	Amputazione intertoracoscopale		
84.10↔	Amputazione dell'arto inferiore, NAS		
84.11↔	Amputazione di dita del piede		
84.12↔	Amputazione a livello del piede		
84.13↔	Disarticolazione della caviglia		
84.14↔	Amputazione della caviglia a livello dei malleoli della tibia e fibula		
84.15↔	Altra amputazione al di sotto del ginocchio		
84.16↔	Disarticolazione del ginocchio		
84.17↔	Amputazione al di sopra del ginocchio		
84.18↔	Disarticolazione dell'anca		
84.19↔	Amputazione addomino-pelvica		
84.3x.00↔	Revisione del moncone di amputazione, NAS		

86.4x.20↔	Asportazione radicale di lesione della cute del capo con innesto o trasposizione di cute	92.27.13↔	Impianto o inserzione di elementi radioattivi (brachiterapia con radionuclidi chiusi), in sede combinata intrauterina e intravaginale
86.4x.21↔	Asportazione radicale di lesione della cute del collo con innesto o trasposizione di cute	92.27.21↔	Impianto o inserzione di elementi radioattivi (brachiterapia con radionuclidi chiusi), superficie corporea
86.4x.22↔	Asportazione radicale di lesione della cute di spalla e ascella con innesto o trasposizione di cute	92.27.22↔	Impianto o inserzione di elementi radioattivi (brachiterapia con radionuclidi chiusi), in sede intracavitaria
86.4x.23↔	Asportazione radicale di lesione della cute di braccio e gomito con innesto o trasposizione di cute	92.27.23↔	Impianto o inserzione di elementi radioattivi (brachiterapia con radionuclidi chiusi), in sede endoluminale
86.4x.24↔	Asportazione radicale di lesione della cute dell'avambraccio con innesto o trasposizione di cute	92.27.30↔	Impianto o inserzione di elementi radioattivi (brachiterapia con radionuclidi chiusi), vasi NAS
86.4x.25↔	Asportazione radicale di lesione della cute della mano con innesto o trasposizione di cute	92.27.31↔	Impianto o inserzione di elementi radioattivi (brachiterapia con radionuclidi chiusi), arterie coronarie
86.4x.26↔	Asportazione radicale di lesione della cute della parete toracica e del dorso con innesto o trasposizione di cute	92.27.39↔	Impianto o inserzione di elementi radioattivi (brachiterapia con radionuclidi chiusi), altri vasi
86.4x.27↔	Asportazione radicale di lesione della cute della regione addominale con innesto o trasposizione di cute	92.27.40↔	Impianto o inserzione di elementi radioattivi (brachiterapia con radionuclidi chiusi), intraoperatoria
86.4x.28↔	Asportazione radicale di lesione della cute della regione inguinale e genitale con innesto o trasposizione di cute	92.27.70↔	Moulage radioattivi, NAS
86.4x.29↔	Asportazione radicale di lesione della cute di altra localizzazione con innesto o trasposizione di cute	92.27.71↔	Moulage radioattivi: costruzione e applicazione di moulage radioattivi superficiali
86.4x.2a↔	Asportazione radicale di lesione della cute delle natiche con innesto o trasposizione di cute	92.27.72↔	Moulage radioattivi: costruzione e applicazione di applicatori non impiegati sulla superficie corporea
86.4x.2b↔	Asportazione radicale di lesione della cute delle estremità inferiori con innesto o trasposizione di cute	92.27.73↔	Moulage radioattivi: costruzione e applicazione di applicatori oculari
86.4x.30↔	Chirurgia micrografica con esame istopatologico estemporaneo (Mohs' Micrographic Surgery)	92.27.79↔	Moulage radioattivi, altro
86.4x.31↔	Chirurgia micrografica con esame istologico di pezzo incluso in paraffina (istologia 3D con metodo Tübingen)	92.28.00↔	Iniezione o instillazione di radioisotopi, NAS
86.4x.99↔	Asportazione radicale di lesione della cute, altro	92.28.01↔	Instillazione di radionuclidi aperti in articolazioni
86.60↔	Innesto cutaneo libero, NAS	92.28.02↔	Radioiodioterapia: Radioiodioterapia fino a 1,2 GBq I-131: senza somministrazione di tireotropina ricombinante (rh-TSH)
86.83.00↔	Intervento di plastica per la riduzione di ampiezza, NAS	92.28.03↔	Radioiodioterapia: Radioiodioterapia fino a 1,2 GBq I-131: con somministrazione di tireotropina ricombinante (rh-TSH)
86.83.13↔	Intervento di plastica riduttiva sull'avambraccio	92.28.04↔	Radioiodioterapia: Radioiodioterapia da 1,2 a meno di 5 GBq I-131: senza somministrazione di tireotropina ricombinante (rh-TSH)
86.83.14↔	Intervento di plastica riduttiva sulla mano	92.28.05↔	Radioiodioterapia: Radioiodioterapia da 1,2 a meno di 5 GBq I-131: con somministrazione di tireotropina ricombinante (rh-TSH)
86.83.15↔	Intervento di plastica riduttiva sulla regione addominale	92.28.06↔	Radioiodioterapia: Radioiodioterapia da 5 GBq I-131: senza somministrazione di tireotropina ricombinante (rh-TSH)
86.83.16↔	Intervento di plastica riduttiva sulla regione inguinale e genitale o sulle natiche	92.28.07↔	Radioiodioterapia: Radioiodioterapia da 5 GBq I-131: con somministrazione di tireotropina ricombinante (rh-TSH)
86.83.17↔	Intervento di plastica riduttiva sulle estremità inferiori	92.28.11↔	Terapia con radionuclidi aperti per metastasi ossee
86.83.19↔	Intervento di plastica riduttiva in altra sede	92.28.12↔	Terapia del dolore palliativa endovenosa con radionuclidi aperti per metastasi ossee
86.83.99↔	Intervento di plastica per la riduzione di ampiezza, altro	92.28.13↔	Terapia radiorecettoriale con analoghi della somatostatina DOTA-coniugati
86.84.00↔	Correzione di cicatrice o briglia retrattile della cute, NAS	92.28.20↔	Radioimmunoterapia con 90Y ibritumomab tiuxetano, parenterale
86.84.10↔	Correzione di cicatrice o briglia retrattile della cute del capo	92.28.21↔	Somministrazione parenterale di iodio-131-MIBG (metaiodobenzilguanidina)
86.84.13↔	Correzione di cicatrice o briglia retrattile della cute dell'avambraccio	92.28.31↔	Radio-chemioembolizzazione endovascolare selettiva con I-131-Lipiodol
86.84.14↔	Correzione di cicatrice o briglia retrattile della cute della mano	92.28.32↔	Terapia endovascolare selettiva con radionuclidi (SIRT) mediante embolizzazione con microsferi marcate con ittrio-90
86.84.17↔	Correzione di cicatrice o briglia retrattile della cute della regione inguinale e genitale o delle natiche	92.28.33↔	Brachiterapia endovascolare con renio-188
86.84.18↔	Correzione di cicatrice o briglia retrattile della cute delle estremità inferiori	92.29.11↔	Brachiterapia interstiziale con impianto di emettitori rimovibili monoplanari, basso rateo di dose
86.84.19↔	Correzione di cicatrice o briglia retrattile della cute in altra sede	92.29.12↔	Brachiterapia interstiziale con impianto di emettitori rimovibili monoplanari, rateo di dose pulsata (pulsed dose rate)
86.84.99↔	Correzione di cicatrice o briglia retrattile della cute, altro	92.29.13↔	Brachiterapia interstiziale con impianto di emettitori rimovibili monoplanari, alto rateo di dose
86.86↔	Onicoplastica	92.29.19↔	Brachiterapia interstiziale con impianto di emettitori rimovibili monoplanari, altro
86.88.50↔	Impianto o sostituzione di sistema per terapia a pressione negativa, profondo, su ossa e articolazioni delle estremità inferiori	92.29.21↔	Brachiterapia interstiziale con impianto volumetrico di emettitori rimovibili multiplanari, basso rateo di dose
86.88.51↔	Impianto o sostituzione di sistema per terapia a pressione negativa, profondo, su torace, mediastino e sterno	92.29.22↔	Brachiterapia interstiziale con impianto volumetrico di emettitori rimovibili multiplanari, rateo di dose pulsata (pulsed dose rate)
86.88.52↔	Impianto o sostituzione di sistema per terapia a pressione negativa, sull'addome aperto	92.29.23↔	Brachiterapia interstiziale con impianto volumetrico di emettitori rimovibili multiplanari, alto rateo di dose
86.88.53↔	Impianto o sostituzione di sistema per terapia a pressione negativa, endorettale	92.29.24↔	Brachiterapia con impianto di emettitori rimovibili multiplanari, alto rateo di dose, intraoperatoria
86.88.59↔	Impianto o sostituzione di sistema per terapia a pressione negativa, su cute e sottocute o in altra sede	92.29.29↔	Brachiterapia interstiziale con impianto volumetrico di emettitori rimovibili multiplanari, altro
92.27.00↔	Impianto o inserzione di elementi radioattivi (brachiterapia con radionuclidi chiusi), superficie corporea, altra o NAS sede di applicazione		
92.27.10↔	Impianto o inserzione di elementi radioattivi (brachiterapia con radionuclidi chiusi), organi sessuali femminili, NAS		
92.27.11↔	Impianto o inserzione di elementi radioattivi (brachiterapia con radionuclidi chiusi), in sede intrauterina		
92.27.12↔	Impianto o inserzione di elementi radioattivi (brachiterapia con radionuclidi chiusi), in sede intravaginale		

92.29.31↔	Brachiterapia interstiziale con impianto di emettitori permanenti, fino a 10 sorgenti	92.29.39↔	Brachiterapia interstiziale con impianto di emettitori permanenti, da 46 a 50 sorgenti
92.29.32↔	Brachiterapia interstiziale con impianto di emettitori permanenti, da 10 a 15 sorgenti	92.29.3a↔	Brachiterapia interstiziale con impianto di emettitori permanenti, da 51 a 55 sorgenti
92.29.33↔	Brachiterapia interstiziale con impianto di emettitori permanenti, da 16 a 20 sorgenti	92.29.3b↔	Brachiterapia interstiziale con impianto di emettitori permanenti, da 56 a 60 sorgenti
92.29.34↔	Brachiterapia interstiziale con impianto di emettitori permanenti, da 21 a 25 sorgenti	92.29.3c↔	Brachiterapia interstiziale con impianto di emettitori permanenti, da 61 a 65 sorgenti
92.29.35↔	Brachiterapia interstiziale con impianto di emettitori permanenti, da 26 a 30 sorgenti	92.29.3d↔	Brachiterapia interstiziale con impianto di emettitori permanenti, da 66 a 70 sorgenti
92.29.36↔	Brachiterapia interstiziale con impianto di emettitori permanenti, da 31 a 35 sorgenti	92.29.3e↔	Brachiterapia interstiziale con impianto di emettitori permanenti, più di 70 sorgenti
92.29.37↔	Brachiterapia interstiziale con impianto di emettitori permanenti, da 36 a 40 sorgenti	XX.CH‡↔	Kein spezifischer Kode im CHOP
92.29.38↔	Brachiterapia interstiziale con impianto di emettitori permanenti, da 41 a 45 sorgenti		

Procedura J11-3

00.55.00↔	Inserzione di stent(s) di vasi periferici con liberazione di sostanza medicamentosa, NAS	18.02↔	Incisione del canale uditivo esterno
00.55.11↔	Inserzione di stent(s) di vasi periferici con liberazione di sostanza medicamentosa, stent drug eluting extralunghi (>10 cm)	18.09↔	Altra incisione dell'orecchio esterno
00.55.99↔	Inserzione di stent(s) di vasi periferici con liberazione di sostanza medicamentosa, altro	18.21.00↔	Asportazione di fistola preauricolare o di seno preauricolare, NAS
00.63↔	Inserzione percutanea di stent(s) dell'arteria carotide	18.21.10↔	Asportazione di fistola preauricolare o di seno preauricolare, senza controllo istografico
00.64↔	Inserzione percutanea di stent(s) di altre arterie precerebrali (estracraniche)	18.21.11↔	Asportazione di fistola preauricolare o di seno preauricolare, con controllo istografico
00.65.00↔	Inserzione percutanea di altro(i) stent vascolare(i) intracranico(i), NAS	18.21.99↔	Asportazione di fistola preauricolare o di seno preauricolare, altro
00.65.11↔	Inserzione percutanea transluminale di microstents vascolari intracranici	18.29.00↔	Asportazione o distruzione di altra lesione dell'orecchio esterno, NAS
00.65.99↔	Inserzione percutanea di altro(i) stent vascolare(i) intracranico(i), altro	18.29.01↔	Distruzione di lesione dell'orecchio esterno o del meato uditivo esterno
00.67.00↔	Inserzione percutanea di stent vascolare(i) centrale(i), NAS	18.29.10↔	Asportazione di altra lesione dell'orecchio esterno o del meato uditivo esterno, senza controllo istografico
00.67.10↔	Inserzione percutanea di stent vascolare(i) nella vena cava	18.29.11↔	Asportazione di altra lesione dell'orecchio esterno o del meato uditivo esterno, con controllo istografico
00.67.20↔	Inserzione percutanea di stent vascolare(i) nella vena porta	18.29.99↔	Asportazione o distruzione di altra lesione dell'orecchio esterno, altro
00.67.99↔	Inserzione percutanea di stent vascolare(i) centrale(i), altro	18.31.00↔	Asportazione radicale di lesione dell'orecchio esterno, NAS
01.15↔	Biopsia del cranio	18.31.10↔	Asportazione radicale di lesione dell'orecchio esterno o del meato uditivo esterno o resezione parziale del padiglione auricolare, senza controllo istografico
06.01↔	Aspirazione nella regione tiroidea	18.31.11↔	Asportazione radicale di lesione dell'orecchio esterno o del meato uditivo esterno o resezione parziale del padiglione auricolare, con controllo istografico
06.09.00↔	Incisione della regione tiroidea, NAS	18.31.19↔	Asportazione radicale di lesione dell'orecchio esterno, altro
06.09.10↔	Incisione della regione tiroidea: senza ulteriori misure	18.9↔	Altri interventi sull'orecchio esterno
06.09.11↔	Incisione della regione tiroidea: drenaggio	21.72↔	Riduzione aperta di frattura nasale
06.09.12↔	Incisione della regione tiroidea: esplorazione	24.0↔	Incisione di gengiva o di osso alveolare
06.09.99↔	Incisione della regione tiroidea, altro	24.11.00↔	Biopsia della gengiva, NAS
06.91↔	Sezione dell'istmo tiroideo	24.11.10↔	Biopsia chiusa (agobiopsia) della gengiva
07.22.00↔	Surrenectomia monolaterale, NAS	24.11.20↔	Biopsia a cielo aperto (con incisione) della gengiva
07.22.10↔	Surrenectomia monolaterale, senza ovariectomia	24.11.99↔	Biopsia della gengiva, altro
07.22.11↔	Surrenectomia monolaterale, con ovariectomia	24.12.00↔	Biopsia dell'alveolo, NAS
07.22.12↔	Surrenectomia monolaterale, asportazione di residuo surrenale	24.12.10↔	Biopsia chiusa (agobiopsia) dell'alveolo
07.22.99↔	Surrenectomia monolaterale, altro	24.12.20↔	Biopsia a cielo aperto (con incisione) dell'alveolo
07.3↔	Surrenectomia bilaterale	24.12.99↔	Biopsia dell'alveolo, altro
07.71↔	Esplorazione della fossa ipofisaria	24.31↔	Asportazione di lesione o tessuto della gengiva
07.72↔	Incisione dell'ipofisi	24.5x.00↔	Alveoloplastica, NAS
07.79↔	Altri interventi sull'ipofisi	24.5x.10↔	Alveoloplastica con innesto
08.21↔	Asportazione di calazio	24.5x.99↔	Alveoloplastica, altro
08.38↔	Correzione di retrazione della palpebra	24.7↔	Applicazione di apparecchio ortodontico
08.70↔	Ricostruzione della palpebra, NAS	24.91.00↔	Estensione o approfondimento del solco linguale o buccolabiale, NAS
08.71↔	Ricostruzione della palpebra interessante il margine palpebrale, non a tutto spessore	24.91.10↔	Vestiboloplastica
08.72↔	Altra ricostruzione della palpebra, non a tutto spessore	24.91.11↔	Plastica del pavimento della bocca
08.73.00↔	Ricostruzione della palpebra interessante il margine palpebrale, a tutto spessore, NAS	24.91.99↔	Estensione o approfondimento del solco linguale o buccolabiale, altro
08.73.10↔	Ricostruzione con lembo di avanzamento del margine palpebrale	25.02↔	Biopsia aperta della lingua
08.73.99↔	Altra ricostruzione della palpebra interessante il margine palpebrale, a tutto spessore	27.1↔	Incisione del palato
08.74.00↔	Altra ricostruzione della palpebra a tutto spessore, NAS	27.21.00↔	Biopsia del palato osseo, NAS
08.74.10↔	Allungamento della palpebra superiore		
08.74.99↔	Altra ricostruzione della palpebra a tutto spessore, altro		
18.01↔	Perforazione del lobo dell'orecchio		

27.21.10↔	Biopsia chiusa (agobiopsia) del palato osseo	27.63.10↔	Revisione di correzione di palatoschisi, Gnatoplastica
27.21.20↔	Biopsia a cielo aperto (con incisione) del palato osseo	27.63.11↔	Revisione di correzione di palatoschisi, Gnatoplastica con osteoplastica
27.21.99↔	Biopsia del palato osseo, altro	27.63.20↔	Revisione di correzione di palatoschisi, Correzione secondaria di gnatoschisi
27.22.00↔	Biopsia dell'ugola e del palato molle, NAS	27.63.99↔	Revisione di correzione di palatoschisi, altro
27.22.10↔	Biopsia chiusa (agobiopsia) dell'ugola e del palato molle	27.92↔	Incisione della bocca, struttura non specificata
27.22.20↔	Biopsia a cielo aperto (con incisione) dell'ugola e del palato molle	27.99↔	Altri interventi sul cavo orale
27.22.99↔	Biopsia dell'ugola e del palato molle, altro	29.12.00↔	Biopsia faringea, NAS
27.23.00↔	Biopsia del labbro, NAS	29.12.10↔	Biopsia faringea chiusa (agobiopsia)
27.23.10↔	Biopsia chiusa (agobiopsia) del labbro	29.12.20↔	Biopsia a cielo aperto dell'ipofaringe
27.23.20↔	Biopsia a cielo aperto (con incisione) del labbro	29.12.30↔	Biopsia a cielo aperto della nasofaringe
27.23.99↔	Biopsia del labbro, altro	29.12.99↔	Biopsia faringea, altro
27.24.00↔	Biopsia della bocca, struttura non specificata, NAS	29.2x.00↔	Asportazione di cisti o vestigia di fessura branchiale, NAS
27.24.10↔	Biopsia chiusa (agobiopsia) di mucosa della guancia, pavimento della bocca e altre strutture della bocca	29.2x.10↔	Asportazione di cisti laterale del collo
27.24.20↔	Biopsia a cielo aperto (con incisione) di mucosa della guancia, pavimento della bocca e altre strutture della bocca	29.2x.11↔	Asportazione di cisti o vestigia di fessura branchiale quale intervento secondario
27.24.99↔	Biopsia della bocca, struttura non specificata, altro	29.2x.20↔	Intervento su vestigia di arco branchiale, NAS
27.42↔	Ampia asportazione di lesione del labbro	29.2x.21↔	Intervento su vestigia di arco branchiale, intervento secondario
27.43.00↔	Altra asportazione di lesione o tessuto del labbro, NAS	29.2x.99↔	Asportazione di cisti o vestigia di fessura branchiale, altro
27.43.10↔	Altra asportazione di lesione o tessuto del labbro, asportazione locale	29.52↔	Chiusura di fistola di fessura branchiale
27.43.99↔	Altra asportazione di lesione o tessuto del labbro, altro	31.72↔	Chiusura di fistola esterna della trachea
27.44.00↔	Asportazione radicale di lesione del labbro, NAS	33.33↔	Pneumoperitoneo per collasso del polmone
27.44.10↔	Asportazione radicale di lesione del labbro con controllo istografico	33.42↔	Chiusura di fistola bronchiale
27.44.20↔	Asportazione radicale di lesione cutanea del labbro con innesto o trasposizione di cute	34.03↔	Riapertura di toracotomia (recente)
27.44.99↔	Asportazione radicale di lesione del labbro, altro	34.23.00↔	Biopsia della parete toracica, NAS
27.49.00↔	Altra asportazione della bocca, NAS	34.23.10↔	Biopsia chiusa (agobiopsia) della parete toracica
27.49.10↔	Asportazione della guancia	34.23.20↔	Biopsia a cielo aperto della parete toracica
27.49.11↔	Asportazione del pavimento della bocca	34.23.99↔	Biopsia della parete toracica, altro
27.49.99↔	Altra asportazione della bocca, altro	34.3x.00↔	Asportazione o distruzione di lesione o tessuto del mediastino, NAS
27.54.00↔	Riparazione di schisi (congenita) del labbro, NAS	34.3x.10↔	Asportazione di lesione o tessuto del mediastino
27.54.10↔	Labioplastica per schisi (congenita) del labbro	34.3x.20↔	Resezione di lesione o tessuto del mediastino, NAS
27.54.11↔	Intervento secondario per schisi (congenita) del labbro	34.3x.21↔	Resezione di lesione o tessuto del mediastino, senza resezione di organi mediastinici
27.54.99↔	Riparazione di schisi (congenita) del labbro, altro	34.3x.22↔	Resezione di lesione o tessuto del mediastino, con resezione polmonare o resezione parziale della parete toracica
27.57.00↔	Impianto di innesto pedunculato o libero su labbro e bocca, NAS	34.3x.23↔	Resezione di lesione o tessuto del mediastino, con resezione parziale del pericardio
27.57.10↔	Impianto di innesto libero con anastomosi microvascolare su labbro e bocca	34.3x.24↔	Resezione di lesione o tessuto del mediastino, con sostituzione vascolare mediante protesi
27.57.11↔	Impianto di lembo a distanza pedunculato su labbro e bocca	34.3x.25↔	Resezione di lesione o tessuto del mediastino, con resezione polmonare e sostituzione vascolare
27.57.99↔	Innesto di lembo pedunculato o libero su labbro e bocca, altro	34.3x.26↔	Resezione di lesione o tessuto del mediastino, con resezione polmonare e resezione parziale del pericardio
27.58↔	Revisione di lembo pedunculato o libero o di innesto cutaneo libero di labbro e bocca	34.3x.27↔	Resezione di lesione o tessuto del mediastino, con resezione parziale del pericardio e sostituzione vascolare
27.59.00↔	Altra ricostruzione plastica di labbro e bocca, NAS	34.3x.28↔	Resezione di lesione o tessuto del mediastino, con resezione parziale di polmone e pericardio e sostituzione vascolare
27.59.10↔	Piccolo innesto cutaneo rigenerativo temporaneo nel labbro	34.3x.29↔	Resezione di lesione o tessuto del mediastino, altro
27.59.11↔	Ampio innesto cutaneo rigenerativo temporaneo nel labbro	34.3x.30↔	Distruzione di lesione o tessuto del mediastino
27.59.20↔	Piccola copertura dei tessuti molli del labbro con cheratinociti coltivati	34.3x.99↔	Asportazione o distruzione di lesione o tessuto del mediastino, altro
27.59.21↔	Ampia copertura dei tessuti molli del labbro con cheratinociti coltivati	34.4x.00↔	Asportazione o distruzione di lesione della parete toracica, NAS
27.59.30↔	Piccola copertura temporanea dei tessuti molli del labbro mediante combinazione di varie procedure	34.4x.10↔	Asportazione di lesione della parete toracica
27.59.31↔	Ampia copertura temporanea dei tessuti molli del labbro mediante combinazione di varie procedure	34.4x.20↔	Resezione parziale di lesione della parete toracica, NAS
27.59.40↔	Altra ricostruzione plastica di labbro e bocca mediante innesto libero con anastomosi microvascolare	34.4x.21↔	Resezione parziale di lesione della parete toracica, senza ricostruzione
27.59.41↔	Altra ricostruzione plastica di labbro e bocca con lembo a distanza pedunculato	34.4x.22↔	Resezione parziale di lesione della parete toracica, con ricostruzione
27.59.50↔	Distacco del peduncolo dopo plastica cutanea del labbro	34.4x.30↔	Resezione di lesione della parete toracica, asportazione completa dello sterno, NAS
27.59.60↔	Inserzione di espansore tissutale nel labbro	34.4x.31↔	Resezione di lesione della parete toracica, asportazione completa dello sterno, senza ricostruzione
27.59.99↔	Altra ricostruzione plastica di labbro e bocca, altro	34.4x.32↔	Resezione di lesione della parete toracica, asportazione completa dello sterno, con ricostruzione
27.62.00↔	Correzione di palatoschisi, NAS	34.71↔	Sutura di lacerazione della parete toracica
27.62.10↔	Ricostruzione plastica primaria del palato osseo senza innesto osseo	34.72↔	Chiusura di toracostomia
27.62.11↔	Ricostruzione plastica primaria del palato osseo con innesto osseo	34.73↔	Chiusura di altra fistola del torace
27.62.20↔	Ricostruzione plastica secondaria del palato osseo senza innesto osseo	34.79.00↔	Altra riparazione della parete toracica, NAS
27.62.99↔	Correzione di palatoschisi, altro		
27.63.00↔	Revisione di correzione di palatoschisi, NAS		

34.79.10↔	Altra riparazione della parete toracica, chiusura secondaria di toracotomia, NAS	39.25.10↔	Bypass aorto-iliaco-femorale, aortico, NAS
34.79.11↔	Altra riparazione della parete toracica, chiusura secondaria di toracotomia, con filo	39.25.11↔	Bypass aorto-iliaco
34.79.12↔	Altra riparazione della parete toracica, chiusura secondaria di toracotomia, con placca	39.25.12↔	Bypass aorto-femorale
34.79.19↔	Altra riparazione della parete toracica, chiusura secondaria di toracotomia, altro	39.25.13↔	Bypass aorto-popliteo
34.79.20↔	Altra riparazione chirurgica a cielo aperto, della parete toracica, stabilizzazione, NAS	39.25.14↔	Bypass aorto-crutale
34.79.21↔	Altra riparazione chirurgica a cielo aperto, della parete toracica, stabilizzazione, con filo	39.25.19↔	Bypass aorto-iliaco-femorale, aortico, altro
34.79.22↔	Altra riparazione chirurgica a cielo aperto, della parete toracica, stabilizzazione, con placca	39.25.20↔	Bypass ilio-femorale, NAS
34.79.29↔	Altra riparazione chirurgica a cielo aperto della parete toracica, stabilizzazione, altro	39.25.21↔	Bypass ilio-iliaco
34.79.30↔	Altra riparazione della parete toracica, riduzione aperta di frattura sternale, NAS	39.25.22↔	Bypass ilio-femorale
34.79.31↔	Altra riparazione della parete toracica, riduzione aperta di frattura sternale, con filo	39.25.23↔	Bypass ilio-popliteo
34.79.32↔	Altra riparazione della parete toracica, riduzione aperta di frattura sternale, con placca	39.25.24↔	Bypass ilio-crutale
34.79.39↔	Altra riparazione della parete toracica, riduzione aperta di frattura sternale, altro	39.25.29↔	Bypass ilio-femorale, NAS
34.79.40↔	Altra riparazione della parete toracica, osteoplastica e innesto osseo	39.25.30↔	Bypass otturatorio (extraanatomico)
34.79.99↔	Altra riparazione della parete toracica, altro	39.25.99↔	Bypass aorto-iliaco-femorale, altro
34.85↔	Impianto di pace-maker diaframmatico	39.27.00↔	Arteriovenostomia per dialisi renale, NAS
34.89.00↔	Altri interventi sul diaframma, NAS	39.27.10↔	Fistola arteriovenosa per emodialisi
34.89.10↔	Altri interventi sul diaframma, incisione	39.27.11↔	Fistola arteriovenosa di materiale allogenico o alloplastico per emodialisi
34.89.99↔	Altri interventi sul diaframma, altro	39.27.99↔	Arteriovenostomia per dialisi renale, altro
37.31.00↔	Pericardiectomia, NAS	39.29.00↔	Altri shunt o bypass vascolari (periferici), NAS
37.31.10↔	Pericardiectomia, parziale	39.29.10↔	Shunt o bypass vascolari di arterie dell'arto inferiore, NAS
37.31.20↔	Pericardiectomia, totale	39.29.11↔	Shunt o bypass vascolari femoro-femorale
37.31.30↔	Adesiolisi del pericardio	39.29.12↔	Shunt o bypass vascolari femoro-popliteo
37.31.99↔	Pericardiectomia, altro	39.29.13↔	Shunt o bypass vascolari femoro-crutale
37.67.12↔	Rimozione o revisione di sistema di modulazione della contrattilità cardiaca (CCM)	39.29.14↔	Shunt o bypass vascolari femoro-pedidio
37.79.00↔	Revisione o riposizionamento di tasca di dispositivo cardiaco, NAS	39.29.15↔	Shunt o bypass vascolari popliteo-crutale e popliteo-pedidio
37.79.99↔	Revisione o riposizionamento di tasca di dispositivo cardiaco, altro	39.29.16↔	Shunt o bypass vascolari di arterie della gamba e del piede
37.89.00↔	Revisione o rimozione di pace-maker, NAS	39.29.19↔	Shunt o bypass vascolari di arterie dell'arto inferiore, altro
37.89.10↔	Revisione di pace-maker, defibrillatore, sincronizzatore o registratore di eventi cardiaci	39.29.20↔	Shunt o bypass vascolari di arterie dell'arto superiore
37.89.30↔	Revisione di pace-maker a camera tripla, NAS	39.29.30↔	Altri shunt o bypass vascolari (periferici), extraanatomici, NAS
37.89.31↔	Sostituzione del generatore di impulsi di un qualsiasi pace-maker a camera tripla, NAS	39.29.31↔	Shunt o bypass vascolare succlavia-femorale
37.89.39↔	Revisione di pace-maker a camera tripla, altro	39.29.32↔	Shunt o bypass vascolare axillo-femorale
37.89.40↔	Rimozione (senza sostituzione) di pace-maker o pace-maker con risincronizzazione, NAS	39.29.33↔	Bypass crossover femoro-femorale
37.89.41↔	Rimozione di pace-maker	39.29.39↔	Altri shunt o bypass vascolari (periferici), extraanatomici, altro
37.89.42↔	Rimozione di pace-maker con risincronizzazione	39.29.40↔	Shunt o bypass vascolari di vene
37.89.49↔	Rimozione (senza sostituzione) di pace-maker o pace-maker con risincronizzazione, altro	39.29.80↔	Shunt temporaneo intraoperatorio, NAS
37.89.50↔	Rimozione di pace-maker, defibrillatore, sincronizzatore o registratore di eventi cardiaci	39.29.81↔	Shunt temporaneo intraoperatorio, arterio-arterioso
37.89.99↔	Revisione o rimozione di pace-maker, altro	39.29.82↔	Shunt temporaneo intraoperatorio, arterio-venoso
37.99.00↔	Altri interventi sul cuore e sul pericardio, NAS	39.29.89↔	Shunt temporaneo intraoperatorio, altro
37.99.10↔	Trapianto intramiocardico di cellule staminali, NAS	39.29.99↔	Altri shunt o bypass vascolari (periferici), altro
37.99.11↔	Trapianto intramiocardico di cellule staminali senza arricchimento di frazioni di cellule staminali né moltiplicazione in coltura	39.49.00↔	Altra revisione di interventi vascolari, NAS
37.99.12↔	Trapianto intramiocardico di cellule staminali con arricchimento di frazioni di cellule staminali o moltiplicazione in coltura	39.49.10↔	Revisione di anastomosi vascolare
37.99.19↔	Trapianto intramiocardico di cellule staminali, altro	39.49.20↔	Revisione di impianto vascolare
37.99.20↔	Interventi per anomalie congenite del cuore, NAS	39.49.21↔	Sostituzione di impianto vascolare
37.99.29↔	Interventi per anomalie congenite del cuore, altro	39.49.22↔	Rimozione di impianto vascolare
37.99.30↔	Legatura di orecchietta cardiaca	39.49.30↔	Sostituzione di condotto cardiaco
37.99.80↔	Reintervento su cuore e pericardio	39.49.99↔	Altra revisione di interventi vascolari, altro
37.99.99↔	Altri interventi sul cuore e sul pericardio, altro	39.55↔	Reimpianto di vaso renale aberrante
39.25.00↔	Bypass aorto-iliaco-femorale, NAS	39.59.00↔	Altra riparazione di vasi, NAS
		39.59.10↔	Trasposizione di arterie, NAS
		39.59.11↔	Trasposizione del tratto extracranico dell'arteria vertebrale
		39.59.12↔	Trasposizione di altre arterie extracraniche del capo e del collo
		39.59.13↔	Trasposizione di arterie dell'arto superiore
		39.59.14↔	Trasposizione di arterie toraciche
		39.59.15↔	Trasposizione dell'arteria gastrica, arteria epatica e arteria splenica
		39.59.16↔	Trasposizione dell'arteria renale
		39.59.17↔	Trasposizione dell'arteria mesenterica
		39.59.18↔	Trasposizione di altre arterie viscerali
		39.59.19↔	Trasposizione dell'arteria iliaca
		39.59.20↔	Trasposizione di altre arterie addominali
		39.59.21↔	Trasposizione di arterie dell'arto inferiore
		39.59.29↔	Trasposizione di arterie, altro
		39.59.30↔	Altra riparazione di vasi del capo e del collo, NAS
		39.59.31↔	Altra riparazione di vasi intracranici
		39.59.32↔	Altra riparazione del tratto extracranico dell'arteria vertebrale
		39.59.33↔	Altra riparazione di arterie extracraniche del capo e del collo, altro
		39.59.34↔	Altra riparazione della vena giugulare
		39.59.39↔	Altra riparazione di vasi del capo e del collo, altro

39.59.40↔	Altra riparazione di vasi dell'arto superiore, NAS	40.21.10↔	Asportazione di singoli linfonodi e vasi linfatici, cervicali, senza marcatura
39.59.41↔	Altra riparazione di arterie dell'arto superiore, NAS	40.21.11↔	Asportazione di singoli linfonodi e vasi linfatici, cervicali, con marcatura con radionuclidi o colorante (linfadenectomia del linfonodo sentinella)
39.59.42↔	Altra riparazione della vena succlavia, vena ascellare e vena brachiocefalica	40.21.99↔	Asportazione di linfonodo cervicale profondo, altro
39.59.48↔	Altra riparazione di altre vene profonde dell'arto superiore	40.22.00↔	Asportazione di linfonodo mammario interno, NAS
39.59.49↔	Altra riparazione di vasi dell'arto superiore, altro	40.22.10↔	Asportazione di linfonodo mammario interno, per via toracoscopica
39.59.50↔	Altra riparazione di vasi toracici, NAS	40.22.20↔	Asportazione di linfonodo mammario interno, chirurgica a cielo aperto
39.59.51↔	Altra riparazione dell'aorta toracica	40.22.99↔	Asportazione di linfonodo mammario interno, altro
39.59.52↔	Altra riparazione dell'arteria polmonare	40.23.00↔	Asportazione di linfonodo ascellare, NAS
39.59.53↔	Altra riparazione di arterie toraciche, altro	40.23.10↔	Asportazione di linfonodo ascellare, senza marcatura
39.59.54↔	Altra riparazione della vena polmonare	40.23.11↔	Asportazione di linfonodo ascellare, con marcatura con radionuclidi o colorante (linfadenectomia del linfonodo sentinella)
39.59.55↔	Altra riparazione della vena cava superiore	40.23.99↔	Asportazione di linfonodo ascellare, altro
39.59.59↔	Altra riparazione di vasi toracici, altro	40.24.00↔	Asportazione di linfonodo inguinale, NAS
39.59.60↔	Altra riparazione di arterie addominali, NAS	40.24.10↔	Asportazione di linfonodo inguinale, chirurgica a cielo aperto, senza marcatura
39.59.61↔	Altra riparazione dell'aorta addominale	40.24.11↔	Asportazione di linfonodo inguinale, con marcatura con radionuclidi o colorante (linfadenectomia del linfonodo sentinella)
39.59.62↔	Altra riparazione del tronco celiaco	40.24.20↔	Asportazione di linfonodo inguinale, per via laparoscopica
39.59.63↔	Altra riparazione dell'arteria gastrica	40.24.99↔	Asportazione di linfonodo inguinale, altro
39.59.64↔	Altra riparazione dell'arteria epatica	40.29.00↔	Asportazione semplice di altre strutture linfatiche, NAS
39.59.65↔	Altra riparazione dell'arteria splenica	40.29.10↔	Asportazione di linfonodo mediastinico, NAS
39.59.66↔	Altra riparazione dell'arteria renale	40.29.11↔	Asportazione di linfonodo mediastinico, chirurgica a cielo aperto
39.59.67↔	Altra riparazione dell'arteria mesenterica	40.29.12↔	Asportazione di linfonodo mediastinico, per via toracoscopica
39.59.68↔	Altra riparazione dell'arteria iliaca	40.29.19↔	Asportazione di linfonodo mediastinico, altro
39.59.69↔	Altra riparazione di arterie addominali, altro	40.29.20↔	Asportazione di linfonodo para-aortico
39.59.70↔	Altra riparazione di vene addominali, NAS	40.29.30↔	Asportazione di linfonodo iliaco
39.59.71↔	Altra riparazione della vena cava inferiore	40.29.70↔	Asportazione di linfangioma o di igroma cistico
39.59.72↔	Altra riparazione della vena iliaca	40.29.80↔	Asportazione di più stazioni linfonodali addominali (con biopsia epatica), NAS
39.59.79↔	Altra riparazione di vene addominali, altro	40.29.81↔	Asportazione di più stazioni linfonodali addominali (con biopsia epatica), chirurgica a cielo aperto [laparotomia di staging]
39.59.80↔	Altra riparazione di vasi dell'arto inferiore, NAS	40.29.82↔	Asportazione di più stazioni linfonodali addominali (con biopsia epatica), per via laparoscopica [laparoscopia di staging]
39.59.81↔	Altra riparazione di arterie dell'arto inferiore	40.29.89↔	Asportazione di più stazioni linfonodali addominali (con biopsia epatica), altro
39.59.82↔	Altra riparazione della vena femorale	40.29.99↔	Asportazione semplice di altre strutture linfatiche, altro
39.59.83↔	Altra riparazione della vena poplitea	40.3x.00↔	Asportazione di linfonodi regionali, NAS
39.59.88↔	Altra riparazione di altre vene profonde dell'arto inferiore	40.3x.09↔	Asportazione di linfonodi regionali, altro
39.59.89↔	Altra riparazione di vasi dell'arto inferiore, altro	40.3x.10↔	Linfadenectomia regionale quale intervento indipendente, NAS
39.59.90↔	Altra riparazione di vasi, valvuloplastica venosa	40.3x.11↔	Linfadenectomia regionale quale intervento indipendente, cervicale
39.59.99↔	Altra riparazione di vasi, altro	40.3x.12↔	Linfadenectomia regionale quale intervento indipendente, ascellare
39.90.00↔	Inserzione di stent(s) di vasi periferici senza liberazione di sostanza medicamentosa, NAS	40.3x.13↔	Linfadenectomia regionale quale intervento indipendente, para-aortica, pelvica, otturatoria o iliaca
39.90.10↔	Inserzione di stent(s) vascolari in vasi non cardiaci, bare stents	40.3x.14↔	Linfadenectomia regionale quale intervento indipendente, inguinale, chirurgica a cielo aperto
39.90.11↔	Inserzione di stent(s) vascolari in vasi non cardiaci, stents bioassorbibili	40.3x.15↔	Linfadenectomia regionale quale intervento indipendente, inguinale, per via laparoscopica
39.90.12↔	Inserzione di stent(s) vascolari in vasi non cardiaci, stents di grande diametro NAS	40.3x.16↔	Linfadenectomia regionale quale intervento indipendente, mediastinica e peribronchiale
39.90.13↔	Inserzione di stent(s) vascolari in vasi non cardiaci, stents di grande diametro non ricoperti	40.3x.19↔	Linfadenectomia regionale quale intervento indipendente, altro
39.90.14↔	Inserzione di stent(s) vascolari in vasi non cardiaci, stents di grande diametro ricoperti	40.3x.20↔	Linfadenectomia regionale in corso di altro intervento, NAS
39.90.15↔	Inserzione di stent(s) vascolari in vasi non cardiaci, stents ricoperti (stentgraft) in vasi non aneurismatici	40.3x.21↔	Linfadenectomia regionale in corso di altro intervento, cervicale
39.90.16↔	Inserzione di stent(s) vascolari in vasi non cardiaci, stent ricoperti (stentgraft) con superficie bioattiva	40.3x.22↔	Linfadenectomia regionale in corso di altro intervento, ascellare
39.90.19↔	Inserzione di stent(s) vascolari in vasi non cardiaci, altri stents	40.3x.23↔	Linfadenectomia regionale in corso di altro intervento, para-aortica, pelvica o iliaca
39.90.30↔	Inserzione di stents extralunghi (> 10 cm) in vasi non cardiaci, NAS	40.3x.24↔	Linfadenectomia regionale in corso di altro intervento, otturatoria
39.90.31↔	Inserzione di bare stents extralunghi (> 10 cm) in vasi non cardiaci	40.3x.25↔	Linfadenectomia regionale in corso di altro intervento, inguinale
39.90.32↔	Inserzione di stents ricoperti extralunghi (> 10 cm) in vasi non cardiaci	40.3x.26↔	Linfadenectomia regionale in corso di altro intervento, mediastinica e peribronchiale
39.90.39↔	Inserzione di stents extralunghi (> 10 cm) in vasi non cardiaci, altro	40.3x.29↔	Linfadenectomia regionale in corso di altro intervento, altro
40.0↔	Incisione di strutture linfatiche	40.9x.00↔	Altri interventi sulle strutture linfatiche, NAS
40.11.00↔	Biopsia di strutture linfatiche, NAS		
40.11.10↔	Biopsia a cielo aperto (mediante incisione) di linfonodo mediastinico, paraaortico, iliaco o pelvico		
40.11.11↔	Biopsia a cielo aperto (mediante incisione) di linfonodo cervicale, sopraclavicolare, ascellare o inguinale		
40.11.20↔	Biopsia chiusa [percutanea] [agobiopsia] di linfonodi		
40.11.99↔	Biopsia di strutture linfatiche, altro		
40.19.00↔	Altre procedure diagnostiche sulle strutture linfatiche, NAS		
40.19.99↔	Altre procedure diagnostiche sulle strutture linfatiche, altro		
40.21.00↔	Asportazione di linfonodo cervicale profondo, NAS		

40.9x.10↔	Anastomosi per correzione di linfedema	54.62↔	Chiusura ritardata di ferita addominale in via di cicatrizzazione
40.9x.20↔	Incisione di linfocele	54.63.00↔	Altra sutura della parete addominale, NAS
40.9x.30↔	Drenaggio di linfedema	54.63.10↔	Altra sutura della parete addominale, Sutura di lacerazione della parete addominale
40.9x.40↔	Puntura terapeutica percutanea di linfocele	54.63.99↔	Altra sutura della parete addominale, altro
40.9x.99↔	Altri interventi sulle strutture linfatiche, altro	54.64.00↔	Sutura del peritoneo, NAS
45.27↔	Biopsia intestinale, sede non specificata	54.64.10↔	Sutura del peritoneo, Sutura di mesentero, grande o piccolo omento (a seguito di lacerazione)
48.35.00↔	Asportazione locale di lesione o tessuto del retto, NAS	54.64.99↔	Sutura del peritoneo, altro
48.35.10↔	Resezione locale con ansa, asportazione sottomucosale o a tutto spessore (locale, segmento) di lesione o tessuto del retto, per via endoscopica	54.72↔	Altra riparazione della parete addominale
48.35.11↔	Resezione locale con ansa, asportazione sottomucosale o a tutto spessore (locale) di lesione o tessuto del retto, per altra via (transanale, endoscopica-microchirurgica)	54.73↔	Altra riparazione del peritoneo
48.35.20↔	Termoablazione locale di lesione o tessuto del retto	54.75↔	Altra riparazione del mesentero
48.35.21↔	Terapia fotodinamica di lesione o tessuto del retto	54.99.00↔	Altri interventi sulla regione addominale, NAS
48.35.29↔	Altra distruzione locale di lesione o tessuto del retto	54.99.30↔	Altri interventi sulla regione addominale, Asportazione di tessuto dalla regione addominale non attribuibile con sicurezza a un organo
48.35.99↔	Asportazione locale di lesione o tessuto del retto, altro	54.99.40↔	Altri interventi sulla regione addominale, Revisione di fistola cutaneoperitoneale (cateterismo permanente)
48.36↔	Polipectomia [endoscopica] del retto	54.99.41↔	Altri interventi sulla regione addominale, Asportazione o chiusura di fistola cutaneoperitoneale (cateterismo permanente)
48.79↔	Altra riparazione del retto	54.99.50↔	Altri interventi sulla regione addominale, Chiusura temporanea della parete addominale
48.93↔	Riparazione di fistola perirettale	54.99.60↔	Altri interventi sulla regione addominale, Lombotomia
49.12↔	Fistulectomia anale	54.99.61↔	Altri interventi sulla regione addominale, Rilombotomia
49.39↔	Altra asportazione o distruzione locale di lesione o tessuto dell'ano	54.99.99↔	Altri interventi sulla regione addominale, altro
49.6↔	Asportazione dell'ano	64.11.00↔	Biopsia del pene, NAS
49.71↔	Sutura di lacerazione dell'ano	64.11.10↔	Biopsia del pene, percutanea (agobiopsia)
49.72↔	Cerchiaggio anale	64.11.11↔	Biopsia del pene, mediante incisione
49.73↔	Chiusura di fistola anale	64.11.99↔	Biopsia del pene, altro
49.79.00↔	Altra riparazione dello sfintere anale, NAS	64.2↔	Asportazione o distruzione locale di lesione del pene
49.79.10↔	Anorettoplastica anteriore	64.41↔	Sutura di lacerazione del pene
49.79.11↔	Anorettoplastica posteriore sagittale	64.43↔	Costruzione del pene
49.79.12↔	Anorettoplastica posteriore sagittale allargata con interventi sugli organi adiacenti	64.44.00↔	Ricostruzione del pene, NAS
49.79.13↔	Pull-through addominoperineale o sacroaddominoperineale	64.44.10↔	Ricostruzione del pene, allungamento del fusto del pene
49.79.14↔	Anoproctoplastica	64.44.11↔	Ricostruzione del pene, correzione di inversione penoscrotale o di pene sepolto (concealed penis o buried penis)
49.79.15↔	Altra ricostruzione plastica per anomalie anorettali	64.44.99↔	Ricostruzione del pene, altro
49.79.99↔	Altra riparazione dello sfintere anale, altro	64.45↔	Reimpianto del pene
50.12↔	Biopsia a cielo aperto del fegato	64.49↔	Altra riparazione del pene
50.14↔	Biopsia laparoscopica del fegato	65.31↔	Ovariectomia monolaterale per via laparoscopica
54.0x.00↔	Incisione della parete addominale, NAS	65.39↔	Altra ovariectomia monolaterale
54.0x.10↔	Incisione della parete addominale, Drenaggio extraperitoneale della parete addominale	65.41.00↔	Salpingo-ovariectomia monolaterale per via laparoscopica, NAS
54.0x.99↔	Incisione della parete addominale, altro	65.41.10↔	Ovariectomia monolaterale per via laparoscopica, con salpingectomia bilaterale
54.11↔	Laparotomia esplorativa	65.41.99↔	Salpingo-ovariectomia monolaterale per via laparoscopica, altro
54.12.00↔	Riapertura di laparotomia recente, NAS	65.49.00↔	Altra salpingo-ovariectomia monolaterale, NAS
54.12.10↔	Riapertura di laparotomia recente, Laparotomia di second-look	65.49.10↔	Altra ovariectomia monolaterale, con salpingectomia bilaterale
54.12.99↔	Riapertura di laparotomia recente, altro	65.49.99↔	Altra salpingo-ovariectomia monolaterale, altro
54.19.00↔	Altra laparotomia, NAS	65.51↔	Altra rimozione di entrambe le ovaie nello stesso intervento
54.19.10↔	Altra laparotomia, Laparotomia con drenaggio	65.53↔	Rimozione di entrambe le ovaie per via laparoscopica nello stesso intervento
54.19.99↔	Altra laparotomia, altro	65.61↔	Altra rimozione di entrambe le ovaie e delle tube di Falloppio nello stesso intervento
54.21.00↔	Laparoscopia, NAS	65.62↔	Altra rimozione dell'ovaio e della tuba di Falloppio residui
54.21.10↔	Laparoscopia, Laparoscopia diagnostica	65.63↔	Rimozione di entrambe le ovaie e delle tube di Falloppio per via laparoscopica nello stesso intervento
54.21.20↔	Laparoscopia, Via d'accesso per interventi chirurgici (terapeutici)	65.64↔	Rimozione dell'ovaio e della tuba di Falloppio residui per via laparoscopica
54.21.30↔	Laparoscopia, Laparoscopia con drenaggio	67.11↔	Biopsia endocervicale
54.21.99↔	Laparoscopia, altro	67.12↔	Altra biopsia cervicale
54.22.00↔	Biopsia della parete addominale o dell'ombelico, NAS	67.31↔	Marsupializzazione di cisti cervicale
54.22.10↔	Biopsia chiusa [agobiopsia] della parete addominale o dell'ombelico	67.33↔	Distruzione di lesione della cervice mediante criochirurgia
54.22.20↔	Biopsia a cielo aperto della parete addominale o dell'ombelico	70.13↔	Lisi di aderenze intraluminali della vagina
54.22.99↔	Biopsia della parete addominale o dell'ombelico, altro	70.24.00↔	Biopsia vaginale, NAS
54.23↔	Biopsia del peritoneo	70.24.10↔	Biopsia vaginale percutanea (chiusa) (agobiopsia)
54.3x.00↔	Asportazione o distruzione di lesione o tessuto della parete addominale o dell'ombelico, NAS	70.24.11↔	Biopsia vaginale percutanea (chiusa) (agobiopsia) guidata dalle immagini
54.3x.10↔	Omfalectomia	70.24.20↔	Biopsia vaginale, mediante incisione
54.3x.19↔	Altra asportazione o distruzione di lesione o tessuto della parete addominale o dell'ombelico	70.24.99↔	Biopsia vaginale, altro
54.3x.20↔	Distruzione di lesione o tessuto della parete addominale o dell'ombelico	70.33.00↔	Asportazione o distruzione di lesione della vagina, NAS
54.3x.99↔	Asportazione o distruzione di lesione o tessuto della parete addominale o dell'ombelico, altro	70.33.10↔	Distruzione di lesione della vagina, NAS
54.61↔	Sutura di eviscerazione (deiscenza) postoperatoria della parete addominale		

70.33.11↔	Distruzione di lesione della vagina, cauterizzazione	77.40.00↔	Biopsia dell'osso, sede non specificata, NAS
70.33.12↔	Distruzione di lesione della vagina, elettrocoagulazione	77.40.10↔	Biopsia dell'osso, sede non specificata, Biopsia percutanea (agobiopsia)
70.33.13↔	Distruzione di lesione della vagina, laser-fotocoagulazione	77.40.20↔	Biopsia dell'osso, sede non specificata, Biopsia a cielo aperto
70.33.14↔	Distruzione di lesione della vagina, criocoagulazione	77.40.99↔	Biopsia dell'osso, sede non specificata, altro
70.33.99↔	Asportazione o distruzione di lesione della vagina, altro	77.41.00↔	Biopsia della scapola, della clavicola, delle coste e dello sterno, NAS
70.71↔	Sutura di lacerazione della vagina	77.41.10↔	Biopsia della scapola, della clavicola, delle coste e dello sterno, Biopsia percutanea (agobiopsia)
70.79.00↔	Altra riparazione della vagina, NAS	77.41.20↔	Biopsia della scapola, della clavicola, delle coste e dello sterno, Biopsia a cielo aperto
70.79.10↔	Altra colporrafia vaginale con plastica del pavimento pelvico	77.41.99↔	Biopsia della scapola, della clavicola, delle coste e dello sterno, altro
70.79.99↔	Altra riparazione della vagina, altro	77.42.00↔	Biopsia dell'omero, NAS
71.01↔	Lisi di aderenze vulvari	77.42.10↔	Biopsia dell'omero, Biopsia percutanea (agobiopsia)
71.09↔	Altra incisione della vulva e del perineo	77.42.20↔	Biopsia dell'omero, Biopsia a cielo aperto
71.11.00↔	Biopsia della vulva, NAS	77.42.99↔	Biopsia dell'omero, altro
71.11.10↔	Biopsia percutanea (chiusa) (agobiopsia) della vulva	77.43.00↔	Biopsia del radio e dell'ulna, NAS
71.11.11↔	Biopsia percutanea (chiusa) (agobiopsia) della vulva guidata dalle immagini	77.43.10↔	Biopsia del radio e dell'ulna, Biopsia percutanea (agobiopsia)
71.11.20↔	Biopsia della vulva mediante incisione	77.43.20↔	Biopsia del radio e dell'ulna, Biopsia a cielo aperto
71.11.99↔	Biopsia della vulva, altro	77.43.99↔	Biopsia del radio e dell'ulna, altro
71.22↔	Incisione di cisti della ghiandola del Bartolino	77.44.00↔	Biopsia del carpo e del metacarpo, NAS
71.23↔	Marsupializzazione di cisti della ghiandola del Bartolino	77.44.10↔	Biopsia del carpo e del metacarpo, Biopsia percutanea (agobiopsia)
71.24↔	Asportazione o altra distruzione di cisti della ghiandola del Bartolino	77.44.20↔	Biopsia del carpo e del metacarpo, Biopsia a cielo aperto
71.29↔	Altri interventi sulla ghiandola del Bartolino	77.44.99↔	Biopsia del carpo e del metacarpo, altro
71.3↔	Altra asportazione o distruzione locale della vulva e del perineo	77.45.00↔	Biopsia del femore, NAS
71.62↔	Vulvectomy totale	77.45.10↔	Biopsia del femore, Biopsia percutanea (agobiopsia)
71.73↔	Costruzione dell'introitus	77.45.20↔	Biopsia del femore, Biopsia a cielo aperto
71.79↔	Altra riparazione della vulva e del perineo	77.45.99↔	Biopsia del femore, altro
71.8↔	Altri interventi sulla vulva	77.46.00↔	Biopsia della rotula, NAS
76.5x.00↔	Artroplastica temporomandibolare, NAS	77.46.10↔	Biopsia della rotula, Biopsia percutanea (agobiopsia)
76.5x.10↔	Condilectomia dell'articolazione temporomandibolare con ricostruzione	77.46.20↔	Biopsia della rotula, Biopsia a cielo aperto
76.5x.19↔	Altra condilectomia dell'articolazione temporomandibolare	77.46.99↔	Biopsia della rotula, altro
76.5x.20↔	Discoplastica dell'articolazione temporomandibolare, con ricostruzione	77.47.00↔	Biopsia della tibia e fibula, NAS
76.5x.29↔	Altra discoplastica dell'articolazione temporomandibolare	77.47.10↔	Biopsia della tibia e fibula, Biopsia percutanea (agobiopsia)
76.5x.30↔	Estirpazione del disco articolare dell'articolazione temporomandibolare, con ricostruzione	77.47.20↔	Biopsia della tibia e fibula, Biopsia a cielo aperto
76.5x.39↔	Altra estirpazione del disco articolare dell'articolazione temporomandibolare	77.47.99↔	Biopsia della tibia e fibula, altro
76.5x.40↔	Resezione del tubercolo articolare dell'articolazione temporomandibolare	77.48.00↔	Biopsia del tarso e metatarso, NAS
76.5x.41↔	Ricostruzione plastica dell'articolazione temporomandibolare	77.48.10↔	Biopsia del tarso e metatarso, Biopsia percutanea (agobiopsia)
76.5x.42↔	Stabilizzazione articolare (limitante il movimento) dell'articolazione temporomandibolare	77.48.20↔	Biopsia del tarso e metatarso, Biopsia a cielo aperto
76.5x.50↔	Asportazione artroscopica di corpo libero intra-articolare dall'articolazione temporomandibolare	77.48.99↔	Biopsia del tarso e metatarso, altro
76.5x.59↔	Altra asportazione di corpo libero intra-articolare dall'articolazione temporomandibolare	77.49.00↔	Biopsia di altre ossa specificate, escluse quelle facciali, NAS
76.5x.60↔	Impianto di endoprotesi dell'articolazione temporomandibolare	77.49.20↔	Biopsia di altre ossa specificate, escluse quelle facciali, Biopsia della colonna vertebrale, Biopsia percutanea (agobiopsia)
76.5x.61↔	Sostituzione di endoprotesi dell'articolazione temporomandibolare	77.49.21↔	Biopsia di altre ossa specificate, escluse quelle facciali, Biopsia della colonna vertebrale, Biopsia a cielo aperto
76.5x.70↔	Impianto di endoprotesi totale dell'articolazione temporomandibolare con componenti prefabbricati (L)	77.49.40↔	Biopsia di altre ossa specificate, escluse quelle facciali, Biopsia di falangi dei piedi, Biopsia percutanea (agobiopsia)
76.5x.71↔	Impianto di endoprotesi totale dell'articolazione temporomandibolare con componenti preparati con sistema CAD-CAM (L)	77.49.41↔	Biopsia di altre ossa specificate, escluse quelle facciali, Biopsia di falangi dei piedi, Biopsia a cielo aperto
76.5x.90↔	Altra artroplastica temporomandibolare o discoplastica dell'articolazione temporomandibolare	77.49.90↔	Biopsia di altre ossa specificate, escluse quelle facciali, Biopsia percutanea (agobiopsia)
76.5x.99↔	Artroplastica temporomandibolare, altro	77.49.91↔	Biopsia di altre ossa specificate, escluse quelle facciali, Biopsia a cielo aperto
76.63.00↔	Osteoplastica [osteotomia] del corpo della mandibola, NAS	77.49.99↔	Biopsia di altre ossa specificate, escluse quelle facciali, altro
76.63.10↔	Osteoplastica [osteotomia] della porzione laterale della cresta alveolare o con interruzione della continuità frontale della mandibola senza distrazione	77.91.11↔	Ostectomia totale di una costa
76.63.11↔	Osteoplastica [osteotomia] della porzione frontale della cresta alveolare o con interruzione della continuità del ramo orizzontale della mandibola senza distrazione	77.91.12↔	Ostectomia totale di una costa cervicale
76.63.12↔	Osteoplastica [osteotomia] per l'avanzamento del mento senza distrazione	77.91.13↔	Ostectomia totale dello sterno
76.63.20↔	Avanzamento del processo alveolare mediante distrazione orizzontale dopo osteotomia	80.13.00↔	Altra artrotomia del polso, NAS
76.63.21↔	Avanzamento della mandibola mediante distrazione dopo osteotomia del ramo orizzontale della mandibola	80.13.10↔	Artrotomia artroscopica del polso, lavaggio articolare con drenaggio
76.63.99↔	Osteoplastica [osteotomia] del corpo della mandibola, altro	80.13.11↔	Artrotomia artroscopica del polso, asportazione di corpo libero intra-articolare
		80.13.12↔	Artrotomia artroscopica del polso, impianto o rimozione di sistema di somministrazione farmacologica
		80.13.20↔	Artrotomia del polso, Lavaggio articolare con drenaggio
		80.13.21↔	Artrotomia del polso, Asportazione di corpo libero intra-articolare
		80.13.99↔	Altra artrotomia del polso, altro
		80.73.00↔	Sinoviectomia del polso, NAS
		80.73.10↔	Sinoviectomia artroscopica del polso

80.73.20↔	Sinoviectomia a cielo aperto del polso	80.88.10↔	Asportazione o distruzione locale di lesione dell'articolazione del piede e delle dita del piede per via artroscopica
80.73.99↔	Sinoviectomia del polso, altro	80.88.20↔	Sbrigliamento dell'articolazione metatarso-falangea
80.81.00↔	Altra asportazione o distruzione locale di lesione dell'articolazione della spalla, NAS	80.88.21↔	Asportazione di cisti dell'articolazione metatarso-falangea
80.81.10↔	Sbrigliamento dell'articolazione omero-glenoidea	80.88.29↔	Altra asportazione o distruzione locale di lesione metatarso-falangea
80.81.11↔	Asportazione di cisti dell'articolazione omero-glenoidea	80.88.30↔	Sbrigliamento dell'articolazione interfalangea del piede
80.81.19↔	Altra asportazione o distruzione locale dell'articolazione omero-glenoidea	80.88.40↔	Sbrigliamento di altre articolazioni del piede
80.81.20↔	Sbrigliamento dell'articolazione acromio-clavicolare	80.88.50↔	Asportazione di cisti di altre articolazioni del piede e delle dita del piede
80.81.21↔	Asportazione di cisti dell'articolazione acromio-clavicolare	80.88.59↔	Altra asportazione o distruzione locale di lesione di altre articolazioni del piede e delle dita del piede
80.81.29↔	Altra asportazione o distruzione locale dell'articolazione acromio-clavicolare	80.88.99↔	Altra asportazione o distruzione locale di lesione dell'articolazione del piede e delle dita del piede, altro
80.81.99↔	Altra asportazione o distruzione locale di lesione dell'articolazione della spalla, altro	80.89.00↔	Altra asportazione o distruzione locale di lesione dell'articolazione di altra sede specificata, NAS
80.82.00↔	Altra asportazione o distruzione locale di lesione dell'articolazione del gomito, NAS	80.89.20↔	Asportazione o distruzione locale di lesione dell'articolazione sacroiliaca per via artroscopica
80.82.10↔	Asportazione o distruzione locale di lesione dell'articolazione del gomito per via artroscopica	80.89.21↔	Sbrigliamento dell'articolazione sacroiliaca
80.82.11↔	Sbrigliamento dell'articolazione del gomito	80.89.22↔	Asportazione di cisti dell'articolazione sacroiliaca
80.82.12↔	Asportazione di cisti dell'articolazione del gomito	80.89.29↔	Altra asportazione o distruzione locale di lesione dell'articolazione sacroiliaca
80.82.99↔	Altra asportazione o distruzione locale di lesione dell'articolazione del gomito, altro	80.89.41↔	Sbrigliamento di lesione dell'articolazione di altra sede specificata
80.83.00↔	Altra asportazione o distruzione locale di lesione dell'articolazione del polso, NAS	80.89.42↔	Asportazione di cisti dell'articolazione di altra sede specificata
80.83.10↔	Asportazione o distruzione locale di lesione dell'articolazione del polso per via artroscopica	80.89.99↔	Altra asportazione o distruzione locale di lesione dell'articolazione di altra sede specificata, altro
80.83.11↔	Sbrigliamento dell'articolazione del polso	80.90.00↔	Altra asportazione dell'articolazione in sede non specificata, NAS
80.83.12↔	Asportazione di cisti dell'articolazione del polso	80.90.10↔	Asportazione artroscopica dell'articolazione in sede non specificata
80.83.99↔	Altra asportazione o distruzione locale di lesione dell'articolazione del polso, altro	80.90.99↔	Altra asportazione dell'articolazione in sede non specificata, altro
80.84.00↔	Altra asportazione o distruzione locale di lesione dell'articolazione della mano e delle dita della mano, NAS	80.91.00↔	Altra asportazione dell'articolazione della spalla, NAS
80.84.10↔	Sbrigliamento di articolazioni del carpo	80.91.10↔	Asportazione artroscopica dell'articolazione omero-glenoidea
80.84.20↔	Sbrigliamento di altre articolazioni della mano e delle dita della mano	80.91.11↔	Altra asportazione dell'articolazione omero-glenoidea
80.84.99↔	Altra asportazione o distruzione locale di lesione dell'articolazione della mano e delle dita della mano, altro	80.91.20↔	Asportazione artroscopica dell'articolazione acromio-clavicolare
80.85.00↔	Altra asportazione o distruzione locale di lesione dell'articolazione dell'anca, NAS	80.91.21↔	Altra asportazione dell'articolazione acromio-clavicolare
80.85.10↔	Asportazione o distruzione locale di lesione dell'articolazione dell'anca per via artroscopica	80.91.30↔	Prelievo di cartilagine per innesto dall'articolazione della spalla
80.85.11↔	Sbrigliamento dell'articolazione dell'anca	80.91.99↔	Altra asportazione dell'articolazione della spalla, altro
80.85.12↔	Asportazione di cisti dell'articolazione dell'anca	80.92.00↔	Altra asportazione dell'articolazione del gomito, NAS
80.85.99↔	Altra asportazione o distruzione locale di lesione dell'articolazione dell'anca, altro	80.92.10↔	Asportazione artroscopica dell'articolazione del gomito
80.86.00↔	Altra asportazione o distruzione locale di lesione dell'articolazione del ginocchio, NAS	80.92.11↔	Prelievo di cartilagine per innesto dall'articolazione del gomito
80.86.10↔	Asportazione o distruzione locale di lesione dell'articolazione del ginocchio per via artroscopica	80.92.99↔	Altra asportazione dell'articolazione del gomito, altro
80.86.11↔	Sbrigliamento dell'articolazione del ginocchio	80.93.00↔	Altra asportazione dell'articolazione del polso, NAS
80.86.12↔	Asportazione di cisti dell'articolazione del ginocchio	80.93.10↔	Asportazione artroscopica dell'articolazione del polso
80.86.13↔	Asportazione di cisti meniscali del ginocchio	80.93.11↔	Prelievo di cartilagine per innesto dall'articolazione del polso
80.86.99↔	Altra asportazione o distruzione locale di lesione dell'articolazione del ginocchio, altro	80.93.12↔	Resezione del disco triangolare dell'articolazione del polso
80.87.00↔	Altra asportazione o distruzione locale di lesione dell'articolazione della caviglia, NAS	80.93.99↔	Altra asportazione dell'articolazione del polso, altro
80.87.10↔	Asportazione o distruzione locale di lesione dell'articolazione talocrurale per via artroscopica	80.94↔	Altra asportazione dell'articolazione della mano e delle dita della mano
80.87.11↔	Sbrigliamento dell'articolazione talocrurale	80.95.00↔	Altra asportazione dell'articolazione dell'anca, NAS
80.87.12↔	Asportazione di cisti dell'articolazione talocrurale	80.95.10↔	Asportazione artroscopica dell'articolazione dell'anca
80.87.19↔	Altra asportazione o distruzione locale di lesione dell'articolazione talocrurale	80.95.11↔	Prelievo di cartilagine per innesto dall'articolazione dell'anca
80.87.20↔	Asportazione o distruzione locale di lesione dell'articolazione subtalare per via artroscopica	80.95.99↔	Altra asportazione dell'articolazione dell'anca, altro
80.87.21↔	Sbrigliamento dell'articolazione subtalare	80.96.00↔	Altra asportazione dell'articolazione del ginocchio, NAS
80.87.22↔	Asportazione di cisti dell'articolazione subtalare	80.96.10↔	Asportazione artroscopica dell'articolazione del ginocchio
80.87.29↔	Altra asportazione o distruzione locale di lesione dell'articolazione subtalare	80.96.20↔	Prelievo di cartilagine per innesto dall'articolazione del ginocchio, per via artroscopica
80.87.99↔	Altra asportazione o distruzione locale di lesione dell'articolazione della caviglia, altro	80.96.21↔	Prelievo di cartilagine per innesto dall'articolazione del ginocchio, chirurgica a cielo aperto
80.88.00↔	Altra asportazione o distruzione locale di lesione dell'articolazione del piede e delle dita del piede, NAS	80.96.99↔	Altra asportazione dell'articolazione del ginocchio, altro
		80.97.00↔	Altra asportazione dell'articolazione della caviglia, NAS
		80.97.10↔	Asportazione artroscopica dell'articolazione talocrurale
		80.97.11↔	Altra asportazione dell'articolazione talocrurale
		80.97.20↔	Asportazione artroscopica dell'articolazione subtalare
		80.97.21↔	Altra asportazione dell'articolazione subtalare
		80.97.30↔	Prelievo di cartilagine per innesto dall'articolazione della caviglia
		80.97.99↔	Altra asportazione dell'articolazione della caviglia, altro
		80.98.00↔	Altra asportazione dell'articolazione del piede e delle dita del piede, NAS

80.98.10↔	Asportazione artroscopica dell'articolazione del piede e delle dita del piede	82.86.13↔	Sostituzione di innesto tendineo della mano
80.98.11↔	Altra asportazione dell'articolazione metatarso-falangea	82.86.99↔	Altra tenoplastica della mano, altro
80.98.12↔	Altra asportazione di altra articolazione del piede	84.00↔	Amputazione dell'arto superiore, NAS
80.98.13↔	Altra asportazione dell'articolazione interfalangea del piede	84.01↔	Amputazione e disarticolazione di dita della mano (ad eccezione del pollice)
80.98.99↔	Altra asportazione dell'articolazione del piede e delle dita del piede, altro	84.02↔	Amputazione e disarticolazione del pollice
80.99.00↔	Altra asportazione dell'articolazione di altra sede specificata, NAS	84.03.00↔	Amputazione della mano, NAS
80.99.10↔	Asportazione artroscopica dell'articolazione sterno-clavicolare	84.03.10↔	Amputazione completa della mano a livello del carpo o metacarpo
80.99.11↔	Altra asportazione dell'articolazione sterno-clavicolare	84.03.99↔	Amputazione della mano, altro
80.99.20↔	Asportazione artroscopica dell'articolazione sacroiliaca	84.04↔	Disarticolazione del polso
80.99.21↔	Altra asportazione dell'articolazione sacroiliaca	84.05↔	Amputazione a livello dell'avambraccio
80.99.30↔	Asportazione artroscopica della sinfisi pubica	84.06↔	Disarticolazione del gomito
80.99.31↔	Altra asportazione della sinfisi pubica	84.07↔	Amputazione a livello dell'omero
80.99.90↔	Asportazione artroscopica dell'articolazione di altra sede specificata	84.08↔	Disarticolazione della spalla
80.99.91↔	Prelievo di cartilagine per innesto dall'articolazione di altra sede specificata	84.09↔	Amputazione intertoracoscopolare
80.99.99↔	Altra asportazione dell'articolazione di altra sede specificata, altro	84.10↔	Amputazione dell'arto inferiore, NAS
81.93.00↔	Sutura della capsula o dei legamenti dell'arto superiore, NAS	84.11↔	Amputazione di dita del piede
81.93.10↔	Sutura dell'apparato legamentoso della clavicola	84.12↔	Amputazione a livello del piede
81.93.20↔	Sutura dell'anello fibroso radio-ulnare	84.13↔	Disarticolazione della caviglia
81.93.21↔	Sutura dell'apparato legamentoso radio-ulnare distale	84.14↔	Amputazione della caviglia a livello dei malleoli della tibia e fibula
81.93.30↔	Sutura della capsula o dei legamenti dell'arto superiore, carpo e metacarpo	84.15↔	Altra amputazione al di sotto del ginocchio
81.93.99↔	Sutura della capsula o dei legamenti dell'arto superiore, altro	84.16↔	Disarticolazione del ginocchio
82.02↔	Miotomia della mano	84.17↔	Amputazione al di sopra del ginocchio
82.04↔	Incisione e drenaggio dello spazio palmare o tenare	84.18↔	Disarticolazione dell'anca
82.09.00↔	Altra incisione dei tessuti molli della mano, NAS	84.19↔	Amputazione addomino-pelvica
82.09.10↔	Altra incisione dei tessuti molli della mano, Incisione di compartimento tendineo della mano	84.3x.00↔	Revisione del moncone di amputazione, NAS
82.09.99↔	Altra incisione dei tessuti molli della mano, altro	84.3x.10↔	Revisione del moncone di amputazione, Regione della spalla e del braccio
82.11.00↔	Tenotomia della mano, NAS	84.3x.11↔	Revisione del moncone di amputazione, Regione dell'avambraccio
82.11.10↔	Tenotomia della mano, Polso, percutanea	84.3x.12↔	Revisione del moncone di amputazione, Regione della mano
82.11.11↔	Tenotomia della mano, Dita della mano, percutanea	84.3x.13↔	Revisione del moncone di amputazione, Estremità inferiore
82.11.20↔	Tenotomia della mano, chirurgica a cielo aperto	84.3x.19↔	Revisione del moncone di amputazione, Altra localizzazione
82.11.99↔	Tenotomia della mano,	84.3x.99↔	Revisione del moncone di amputazione, altro
82.12↔	Fasciotomia della mano	84.91↔	Amputazione, NAS
82.19.00↔	Altra sezione di tessuto molle della mano, NAS	86.25.00↔	Dermoabrasione, NAS
82.19.10↔	Altra sezione di tessuto molle della mano, Sezione di muscoli della mano	86.25.10↔	Piccola dermoabrasione
82.19.99↔	Altra sezione di tessuto molle della mano, altro	86.25.20↔	Ampia dermoabrasione
82.21↔	Asportazione di lesione della fascia [o guaina] tendinea della mano	86.25.99↔	Dermoabrasione, altro
82.29↔	Asportazione di altre lesioni dei tessuti molli della mano	86.27↔	Curettage di unghia, matrice ungueale o plica ungueale
82.35.00↔	Altra fasciectomia della mano, NAS	86.60↔	Innesto cutaneo libero, NAS
82.35.10↔	Fasciectomia del palmo della mano	86.83.00↔	Intervento di plastica per la riduzione di ampiezza, NAS
82.35.11↔	Fasciectomia della mano e delle dita della mano con neurolisi arteriolisi	86.83.13↔	Intervento di plastica riduttiva sull'avambraccio
82.35.12↔	Fasciectomia della mano e delle dita della mano con neurolisi e arteriolisi	86.83.14↔	Intervento di plastica riduttiva sulla mano
82.35.13↔	Fasciectomia della mano e delle dita della mano con artrolisi	86.83.15↔	Intervento di plastica riduttiva sulla regione addominale
82.35.99↔	Altra fasciectomia della mano, altro	86.83.16↔	Intervento di plastica riduttiva sulla regione inguinale e genitale o sulle natiche
82.36↔	Altra miectomia della mano	86.83.17↔	Intervento di plastica riduttiva sulle estremità inferiori
82.39.00↔	Altra asportazione dei tessuti molli della mano, NAS	86.83.19↔	Intervento di plastica riduttiva in altra sede
82.39.10↔	Altra asportazione dei tessuti molli della mano, Asportazione di guaine tendinee della mano	86.83.99↔	Intervento di plastica per la riduzione di ampiezza, altro
82.39.99↔	Altra asportazione dei tessuti molli della mano, altro	86.86↔	Onicoplastica
82.45↔	Altra sutura di altri tendini della mano	92.27.00↔	Impianto o inserzione di elementi radioattivi (brachiterapia con radionuclidi chiusi), superficie corporea, altra o NAS sede di applicazione
82.46.00↔	Sutura di muscoli o fasce della mano, NAS	92.27.10↔	Impianto o inserzione di elementi radioattivi (brachiterapia con radionuclidi chiusi), organi sessuali femminili, NAS
82.46.10↔	Sutura di fascia della mano	92.27.11↔	Impianto o inserzione di elementi radioattivi (brachiterapia con radionuclidi chiusi), in sede intrauterina
82.46.20↔	Sutura di muscolo della mano	92.27.12↔	Impianto o inserzione di elementi radioattivi (brachiterapia con radionuclidi chiusi), in sede intravaginale
82.46.99↔	Sutura di muscoli o fasce della mano, altro	92.27.13↔	Impianto o inserzione di elementi radioattivi (brachiterapia con radionuclidi chiusi), in sede combinata intrauterina e intravaginale
82.52↔	Arretramento di tendini della mano	92.27.21↔	Impianto o inserzione di elementi radioattivi (brachiterapia con radionuclidi chiusi), superficie corporea
82.53↔	Reinserzione di tendini della mano	92.27.22↔	Impianto o inserzione di elementi radioattivi (brachiterapia con radionuclidi chiusi), in sede intracavitaria
82.85↔	Altra tenodesi della mano	92.27.23↔	Impianto o inserzione di elementi radioattivi (brachiterapia con radionuclidi chiusi), in sede endoluminale
82.86.00↔	Altra tenoplastica della mano, NAS		
82.86.10↔	Tenoplastica di tendini flessori della mano		
82.86.11↔	Creazione di un letto per l'innesto di tendini nella mano		
82.86.12↔	Revisione di innesto tendineo della mano (senza sostituzione)		

92.27.30↔	Impianto o inserzione di elementi radioattivi (brachiterapia con radionuclidi chiusi), vasi NAS	92.29.12↔	Brachiterapia interstiziale con impianto di emettitori rimovibili monoplanari, rateo di dose pulsata (pulsed dose rate)
92.27.31↔	Impianto o inserzione di elementi radioattivi (brachiterapia con radionuclidi chiusi), arterie coronarie	92.29.13↔	Brachiterapia interstiziale con impianto di emettitori rimovibili monoplanari, alto rateo di dose
92.27.39↔	Impianto o inserzione di elementi radioattivi (brachiterapia con radionuclidi chiusi), altri vasi	92.29.19↔	Brachiterapia interstiziale con impianto di emettitori rimovibili monoplanari, altro
92.27.40↔	Impianto o inserzione di elementi radioattivi (brachiterapia con radionuclidi chiusi), intraoperatoria	92.29.21↔	Brachiterapia interstiziale con impianto volumetrico di emettitori rimovibili multiplanari, basso rateo di dose
92.27.70↔	Moulage radioattivi, NAS	92.29.22↔	Brachiterapia interstiziale con impianto volumetrico di emettitori rimovibili multiplanari, rateo di dose pulsata (pulsed dose rate)
92.27.71↔	Moulage radioattivi: costruzione e applicazione di moulage radioattivi superficiali	92.29.23↔	Brachiterapia interstiziale con impianto volumetrico di emettitori rimovibili multiplanari, alto rateo di dose
92.27.72↔	Moulage radioattivi: costruzione e applicazione di applicatori non impiegati sulla superficie corporea	92.29.24↔	Brachiterapia con impianto di emettitori rimovibili multiplanari, alto rateo di dose, intraoperatoria
92.27.73↔	Moulage radioattivi: costruzione e applicazione di applicatori oculari	92.29.29↔	Brachiterapia interstiziale con impianto volumetrico di emettitori rimovibili multiplanari, altro
92.27.79↔	Moulage radioattivi, altro	92.29.31↔	Brachiterapia interstiziale con impianto di emettitori permanenti, fino a 10 sorgenti
92.28.00↔	Iniezione o instillazione di radioisotopi, NAS	92.29.32↔	Brachiterapia interstiziale con impianto di emettitori permanenti, da 10 a 15 sorgenti
92.28.01↔	Instillazione di radionuclidi aperti in articolazioni	92.29.33↔	Brachiterapia interstiziale con impianto di emettitori permanenti, da 16 a 20 sorgenti
92.28.02↔	Radioiodioterapia: Radioiodioterapia fino a 1,2 GBq I-131: senza somministrazione di tireotropina ricombinante (rh-TSH)	92.29.34↔	Brachiterapia interstiziale con impianto di emettitori permanenti, da 21 a 25 sorgenti
92.28.03↔	Radioiodioterapia: Radioiodioterapia fino a 1,2 GBq I-131: con somministrazione di tireotropina ricombinante (rh-TSH)	92.29.35↔	Brachiterapia interstiziale con impianto di emettitori permanenti, da 26 a 30 sorgenti
92.28.04↔	Radioiodioterapia: Radioiodioterapia da 1,2 a meno di 5 GBq I-131: senza somministrazione di tireotropina ricombinante (rh-TSH)	92.29.36↔	Brachiterapia interstiziale con impianto di emettitori permanenti, da 31 a 35 sorgenti
92.28.05↔	Radioiodioterapia: Radioiodioterapia da 1,2 a meno di 5 GBq I-131: con somministrazione di tireotropina ricombinante (rh-TSH)	92.29.37↔	Brachiterapia interstiziale con impianto di emettitori permanenti, da 36 a 40 sorgenti
92.28.06↔	Radioiodioterapia: Radioiodioterapia da 5 GBq I-131: senza somministrazione di tireotropina ricombinante (rh-TSH)	92.29.38↔	Brachiterapia interstiziale con impianto di emettitori permanenti, da 41 a 45 sorgenti
92.28.07↔	Radioiodioterapia: Radioiodioterapia da 5 GBq I-131: con somministrazione di tireotropina ricombinante (rh-TSH)	92.29.39↔	Brachiterapia interstiziale con impianto di emettitori permanenti, da 46 a 50 sorgenti
92.28.11↔	Terapia con radionuclidi aperti per metastasi ossee	92.29.3a↔	Brachiterapia interstiziale con impianto di emettitori permanenti, da 51 a 55 sorgenti
92.28.12↔	Terapia del dolore palliativa endovenosa con radionuclidi aperti per metastasi ossee	92.29.3b↔	Brachiterapia interstiziale con impianto di emettitori permanenti, da 56 a 60 sorgenti
92.28.13↔	Terapia radiorecettoriale con analoghi della somatostatina DOTA-coniugati	92.29.3c↔	Brachiterapia interstiziale con impianto di emettitori permanenti, da 61 a 65 sorgenti
92.28.20↔	Radioimmunoterapia con 90Y ibritumomab tiuxetano, parenterale	92.29.3d↔	Brachiterapia interstiziale con impianto di emettitori permanenti, da 66 a 70 sorgenti
92.28.21↔	Somministrazione parenterale di iodio-131-MIBG (metaiodobenzilguanidina)	92.29.3e↔	Brachiterapia interstiziale con impianto di emettitori permanenti, più di 70 sorgenti
92.28.31↔	Radio-chemioembolizzazione endovascolare selettiva con I-131-Lipiodol		
92.28.32↔	Terapia endovascolare selettiva con radionuclidi (SIRT) mediante embolizzazione con microsferi marcate con ittrio-90		
92.28.33↔	Brachiterapia endovascolare con renio-188		
92.29.11↔	Brachiterapia interstiziale con impianto di emettitori rimovibili monoplanari, basso rateo di dose		

Procedura J11-4

08.21↔	Asportazione di calazio	18.31.10↔	Asportazione radicale di lesione dell'orecchio esterno o del meato uditivo esterno o resezione parziale del padiglione auricolare, senza controllo istografico
18.21.00↔	Asportazione di fistola preauricolare o di seno preauricolare, NAS	18.31.11↔	Asportazione radicale di lesione dell'orecchio esterno o del meato uditivo esterno o resezione parziale del padiglione auricolare, con controllo istografico
18.21.10↔	Asportazione di fistola preauricolare o di seno preauricolare, senza controllo istografico	18.31.19↔	Asportazione radicale di lesione dell'orecchio esterno, altro
18.21.11↔	Asportazione di fistola preauricolare o di seno preauricolare, con controllo istografico	27.42↔	Ampia asportazione di lesione del labbro
18.21.99↔	Asportazione di fistola preauricolare o di seno preauricolare, altro	27.43.00↔	Altra asportazione di lesione o tessuto del labbro, NAS
18.29.00↔	Asportazione o distruzione di altra lesione dell'orecchio esterno, NAS	27.43.10↔	Altra asportazione di lesione o tessuto del labbro, asportazione locale
18.29.01↔	Distruzione di lesione dell'orecchio esterno o del meato uditivo esterno	27.43.99↔	Altra asportazione di lesione o tessuto del labbro, altro
18.29.10↔	Asportazione di altra lesione dell'orecchio esterno o del meato uditivo esterno, senza controllo istografico	27.44.00↔	Asportazione radicale di lesione del labbro, NAS
18.29.11↔	Asportazione di altra lesione dell'orecchio esterno o del meato uditivo esterno, con controllo istografico	27.44.10↔	Asportazione radicale di lesione del labbro con controllo istografico
18.29.99↔	Asportazione o distruzione di altra lesione dell'orecchio esterno, altro	27.44.20↔	Asportazione radicale di lesione cutanea del labbro con innesto o trasposizione di cute
18.31.00↔	Asportazione radicale di lesione dell'orecchio esterno, NAS	27.44.99↔	Asportazione radicale di lesione del labbro, altro
		27.49.00↔	Altra asportazione della bocca, NAS
		27.49.10↔	Asportazione della guancia
		27.49.11↔	Asportazione del pavimento della bocca
		27.49.99↔	Altra asportazione della bocca, altro

86.25.00↔ Dermoabrasione, NAS
86.25.10↔ Piccola dermoabrasione

86.25.20↔ Ampia dermoabrasione
86.25.99↔ Dermoabrasione, altro

Procedura J11-5

08.09‡↔ Altra incisione della palpebra
08.20.00‡↔ Rimozione di lesione della palpebra, NAS
08.20.10‡↔ Raschiamento della palpebra
08.20.99‡↔ Altra rimozione di lesione della palpebra
08.25‡↔ Distruzione di lesione della palpebra
86.07.00‡↔ Inserzione, sostituzione, rimozione di dispositivo di accesso vascolare totalmente impiantabile, NAS
86.07.10‡↔ Inserzione, sostituzione, rimozione di dispositivo di accesso vascolare totalmente impiantabile (sistema port)
86.07.20‡↔ Revisione (senza sostituzione) di sistema di cateterismo a permanenza completamente impiantabile
86.07.30‡↔ Rimozione di sistema di cateterismo a permanenza totalmente impiantabile
86.07.99‡↔ Inserzione, sostituzione, rimozione di dispositivo di accesso vascolare totalmente impiantabile, altro
86.22.10‡↔ Ampio sbrigliamento asportativo di ferita, infezione o ustione del capo (eccetto labbra e bocca)
86.22.17‡↔ Ampio sbrigliamento asportativo di ferita, infezione o ustione della regione inguinale e genitale
86.22.18‡↔ Ampio sbrigliamento asportativo di ferita, infezione o ustione delle estremità inferiori
86.22.19‡↔ Ampio sbrigliamento asportativo di ferita, infezione o ustione di altra localizzazione
86.22.20‡↔ Ampio sbrigliamento asportativo di ferita, infezione o ustione con inserzione di sistema di somministrazione farmacologica nel capo (eccetto labbra)

86.22.27‡↔ Ampio sbrigliamento asportativo di ferita, infezione o ustione con inserzione di sistema di somministrazione farmacologica nella regione inguinale e genitale
86.22.28‡↔ Ampio sbrigliamento asportativo di ferita, infezione o ustione con inserzione di sistema di somministrazione farmacologica nell'estremità inferiore
86.22.29‡↔ Ampio sbrigliamento asportativo di ferita, infezione o ustione con inserzione di sistema di somministrazione farmacologica in altra localizzazione
86.22.40‡↔ Necrosectomia epifasciale o asportazione tangenziale su ustione e corrosione
86.22.90‡↔ Altra sbrigliamento asportativo di ferita, infezione o ustione del capo (eccetto labbra e bocca)
86.22.97‡↔ Altra sbrigliamento asportativo di ferita, infezione o ustione della regione inguinale e genitale
86.22.98‡↔ Altra sbrigliamento asportativo di ferita, infezione o ustione delle estremità inferiori
86.3x.00‡↔ Altra asportazione o distruzione locale di lesione o tessuto cutaneo e sottocutaneo, NAS
86.3x.10‡↔ Asportazione locale di lesione o tessuto cutaneo e sottocutaneo
86.3x.20‡↔ Ampia distruzione di lesione o tessuto cutaneo e sottocutaneo
86.3x.29‡↔ Altra distruzione di lesione o tessuto cutaneo e sottocutaneo
86.3x.99‡↔ Altra asportazione o distruzione locale di lesione o tessuto cutaneo e sottocutaneo, altro

Procedura J11-6

08.20.00‡↔ Rimozione di lesione della palpebra, NAS
08.20.10‡↔ Raschiamento della palpebra
08.20.99‡↔ Altra rimozione di lesione della palpebra
08.25‡↔ Distruzione di lesione della palpebra
86.22.10‡↔ Ampio sbrigliamento asportativo di ferita, infezione o ustione del capo (eccetto labbra e bocca)
86.22.17‡↔ Ampio sbrigliamento asportativo di ferita, infezione o ustione della regione inguinale e genitale
86.22.18‡↔ Ampio sbrigliamento asportativo di ferita, infezione o ustione delle estremità inferiori
86.22.19‡↔ Ampio sbrigliamento asportativo di ferita, infezione o ustione di altra localizzazione
86.22.20‡↔ Ampio sbrigliamento asportativo di ferita, infezione o ustione con inserzione di sistema di somministrazione farmacologica nel capo (eccetto labbra)
86.22.27‡↔ Ampio sbrigliamento asportativo di ferita, infezione o ustione con inserzione di sistema di somministrazione farmacologica nella regione inguinale e genitale
86.22.28‡↔ Ampio sbrigliamento asportativo di ferita, infezione o ustione con inserzione di sistema di somministrazione farmacologica nell'estremità inferiore

86.22.29‡↔ Ampio sbrigliamento asportativo di ferita, infezione o ustione con inserzione di sistema di somministrazione farmacologica in altra localizzazione
86.22.40‡↔ Necrosectomia epifasciale o asportazione tangenziale su ustione e corrosione
86.22.90‡↔ Altra sbrigliamento asportativo di ferita, infezione o ustione del capo (eccetto labbra e bocca)
86.22.97‡↔ Altra sbrigliamento asportativo di ferita, infezione o ustione della regione inguinale e genitale
86.22.98‡↔ Altra sbrigliamento asportativo di ferita, infezione o ustione delle estremità inferiori
86.3x.00‡↔ Altra asportazione o distruzione locale di lesione o tessuto cutaneo e sottocutaneo, NAS
86.3x.10‡↔ Asportazione locale di lesione o tessuto cutaneo e sottocutaneo
86.3x.20‡↔ Ampia distruzione di lesione o tessuto cutaneo e sottocutaneo
86.3x.29‡↔ Altra distruzione di lesione o tessuto cutaneo e sottocutaneo
86.3x.99‡↔ Altra asportazione o distruzione locale di lesione o tessuto cutaneo e sottocutaneo, altro

Procedura J11-7

39.71.00↔ Impianto endovascolare di protesi nell'aorta addominale, NAS
39.71.10↔ Impianto endovascolare di protesi nell'aorta addominale, aorto-iliaca, senza fenestrazione o diramazione
39.71.11↔ Impianto endovascolare di protesi nell'aorta addominale, aorto-iliaca, con fenestrazione o diramazione
39.71.12↔ Impianto endovascolare di protesi nell'aorta addominale, protesi della biforcazione, aorto-bi-iliaca, senza fenestrazione o diramazione
39.71.13↔ Impianto endovascolare di protesi nell'aorta addominale, protesi della biforcazione, aorto-bi-iliaca, con fenestrazione o diramazione
39.71.14↔ Impianto endovascolare di protesi nell'aorta addominale, protesi tubolare, aorto-bi-iliaca, senza fenestrazione o diramazione

39.71.15↔ Impianto endovascolare di protesi nell'aorta addominale, protesi tubolare, aorto-bi-iliaca, con fenestrazione o diramazione
39.71.99↔ Impianto endovascolare di protesi nell'aorta addominale, altro
39.72.00↔ Riparazione o occlusione endovascolare dei vasi della testa e del collo, NAS
39.72.10↔ Embolizzazione selettiva di vasi intracranici, NAS
39.72.11↔ Embolizzazione selettiva di vasi intracranici con particelle o spirali metalliche
39.72.12↔ Embolizzazione selettiva di vasi intracranici con liquidi embolizzanti, palloncini o ombrellini
39.72.13↔ Embolizzazione selettiva di vasi intracranici mediante stent(s) come deviatori di flusso
39.72.14↔ Embolizzazione selettiva di vasi intracranici con sostanza adesiva

39.72.19↔	Embolizzazione selettiva di vasi intracranici, altro	39.79.21↔	Embolizzazione o occlusione mediante spirali dell'arto superiore
39.72.20↔	Embolizzazione selettiva di vasi extracranici del capo e del collo, NAS	39.79.22↔	Embolizzazione o occlusione mediante spirali dell'aorta
39.72.21↔	Embolizzazione selettiva di vasi extracranici del capo e del collo con particelle o spirali metalliche	39.79.23↔	Embolizzazione o occlusione mediante spirali del dotto arterioso pervio
39.72.22↔	Embolizzazione selettiva di vasi extracranici del capo e del collo con liquidi embolizzanti, palloncini o ombrellini	39.79.24↔	Embolizzazione o occlusione mediante spirali di vasi toracici
39.72.24↔	Embolizzazione selettiva di vasi extracranici della testa e del collo con sostanza adesiva	39.79.25↔	Embolizzazione o occlusione mediante spirali di vasi viscerali
39.72.29↔	Embolizzazione selettiva di vasi extracranici del capo e del collo, altro	39.79.26↔	Embolizzazione o occlusione mediante spirali di vasi addominali
39.72.30↔	Embolizzazione percutanea-transluminale di malformazioni vascolari mediante microcatetere, NAS	39.79.27↔	Embolizzazione o occlusione mediante spirali dell'arto inferiore
39.72.31↔	Embolizzazione percutanea-transluminale di malformazioni vascolari mediante microcatetere, impiego di un microcatetere	39.79.28↔	Embolizzazione o occlusione mediante spirali di vasi spinali
39.72.32↔	Embolizzazione percutanea-transluminale di malformazioni vascolari mediante microcateteri, impiego di due microcateteri	39.79.29↔	Embolizzazione o occlusione mediante spirali di altri vasi, altro
39.72.33↔	Embolizzazione percutanea-transluminale di malformazioni vascolari mediante microcateteri, impiego di tre microcateteri	39.79.30↔	Embolizzazione selettiva con liquidi embolizzanti di altri vasi, NAS
39.72.34↔	Embolizzazione percutanea-transluminale di malformazioni vascolari mediante microcateteri, impiego di quattro microcateteri	39.79.31↔	Embolizzazione selettiva con liquidi embolizzanti di vasi dell'arto superiore
39.72.35↔	Embolizzazione percutanea-transluminale di malformazioni vascolari mediante microcateteri, impiego di cinque microcateteri	39.79.32↔	Embolizzazione selettiva con liquidi embolizzanti dell'aorta
39.72.39↔	Embolizzazione percutanea-transluminale di malformazioni vascolari mediante microcateteri, impiego di più microcateteri	39.79.33↔	Embolizzazione selettiva con liquidi embolizzanti del dotto arterioso pervio
39.72.99↔	Riparazione o occlusione endovascolare dei vasi della testa e del collo, altro	39.79.34↔	Embolizzazione selettiva con liquidi embolizzanti di vasi toracici
39.73.00↔	Impianto endovascolare di protesi nell'aorta toracica, NAS	39.79.35↔	Embolizzazione selettiva con liquidi embolizzanti di vasi viscerali
39.73.10↔	Impianto endovascolare di protesi nell'aorta toracica, senza fenestrazione o diramazione	39.79.36↔	Embolizzazione selettiva con liquidi embolizzanti di vasi addominali
39.73.11↔	Impianto endovascolare di protesi nell'aorta toracica, con fenestrazione o diramazione	39.79.37↔	Embolizzazione selettiva con liquidi embolizzanti di vasi dell'arto inferiore
39.73.20↔	Impianto endovascolare di protesi nell'aorta toracoaddominale, NAS	39.79.38↔	Embolizzazione selettiva con liquidi embolizzanti di vasi spinali
39.73.99↔	Impianto endovascolare di protesi nell'aorta toracica, altro	39.79.39↔	Embolizzazione selettiva con liquidi embolizzanti di altri vasi, altro
39.75.00↔	Intervento vascolare percutaneo transluminale, altri vasi, NAS	39.79.40↔	Embolizzazione selettiva con palloncini staccabili di altri vasi, NAS
39.75.01↔	Intervento vascolare percutaneo transluminale, rimozione di corpo estraneo con catetere di recupero, a cestello, ecc.	39.79.41↔	Embolizzazione selettiva con palloncini staccabili di vasi dell'arto superiore
39.75.10↔	Intervento vascolare percutaneo transluminale, altri vasi, sistema di cateteri per ricanalizzazione su occlusione totale	39.79.42↔	Embolizzazione selettiva con palloncini staccabili dell'aorta
39.75.12↔	Intervento vascolare percutaneo transluminale, altri vasi, angioplastica con laser	39.79.43↔	Embolizzazione selettiva con palloncini staccabili del dotto arterioso pervio
39.75.13↔	Intervento vascolare percutaneo transluminale, altri vasi, sistema antiemboli (vasi periferici o viscerali)	39.79.44↔	Embolizzazione selettiva con palloncini staccabili di vasi toracici
39.75.14↔	Intervento vascolare percutaneo transluminale, altri vasi, aterectomia	39.79.45↔	Embolizzazione selettiva con palloncini staccabili di vasi viscerali
39.75.15↔	Intervento vascolare percutaneo transluminale, altri vasi, trombolisi selettiva	39.79.46↔	Embolizzazione selettiva con palloncini staccabili di vasi addominali
39.75.16↔	Intervento vascolare percutaneo transluminale, altri vasi, trombolisi selettiva, assistita ecograficamente	39.79.47↔	Embolizzazione selettiva con palloncini staccabili di vasi spinali
39.75.20↔	Intervento vascolare percutaneo transluminale, altri vasi, ablazione a radiofrequenza con catetere attraverso l'arteria renale	39.79.48↔	Embolizzazione selettiva con palloncini staccabili di vasi dell'arto inferiore
39.75.30↔	Aumento della perfusione cerebrale mediante occlusione endoaortica parziale con catetere a palloncino	39.79.49↔	Embolizzazione selettiva con palloncini staccabili di altri vasi, altro
39.75.99↔	Intervento vascolare percutaneo transluminale, altri vasi, altro	39.79.50↔	Embolizzazione selettiva con filtri di altri vasi, NAS
39.76.50↔	Trombolisi selettiva percutanea di vaso(i) extracranico(i) della testa e del collo	39.79.51↔	Embolizzazione selettiva con filtri di vasi dell'arto superiore
39.76.70↔	Rimozione percutanea di corpo estraneo endovascolare da vaso (i) extracranico(i) della testa e del collo	39.79.52↔	Embolizzazione selettiva con filtri dell'aorta
39.77.50↔	Trombolisi percutanea selettiva di vaso(i) intracranico(i)	39.79.53↔	Embolizzazione selettiva con filtri del dotto arterioso pervio
39.77.70↔	Rimozione percutanea di corpo estraneo endovascolare da vaso (i) intracranico(i)	39.79.54↔	Embolizzazione selettiva con filtri di vasi toracici
39.79.00↔	Altra riparazione endovascolare (d'aneurisma) di altri vasi, NAS	39.79.55↔	Embolizzazione selettiva con filtri di vasi viscerali
39.79.10↔	Impianto endovascolare di protesi in altri vasi, NAS	39.79.56↔	Embolizzazione selettiva con filtri di vasi addominali
39.79.11↔	Impianto endovascolare di protesi in vasi viscerali	39.79.57↔	Embolizzazione selettiva con filtri di vasi dell'arto inferiore
39.79.12↔	Impianto endovascolare di protesi in vasi pelvici	39.79.58↔	Embolizzazione selettiva con filtri di vasi spinali
39.79.13↔	Impianto endovascolare di protesi in vasi addominali	39.79.59↔	Embolizzazione selettiva con filtri di altri vasi, altro
39.79.19↔	Impianto endovascolare di protesi in altri vasi, altro	39.79.60↔	Embolizzazione selettiva con particelle di altri vasi, NAS
39.79.20↔	Embolizzazione o occlusione mediante spirali di altri vasi, NAS	39.79.61↔	Embolizzazione selettiva con particelle di vasi dell'arto superiore
		39.79.62↔	Embolizzazione selettiva con particelle dell'aorta
		39.79.63↔	Embolizzazione selettiva con particelle del dotto arterioso pervio
		39.79.64↔	Embolizzazione selettiva con particelle di vasi toracici
		39.79.65↔	Embolizzazione selettiva con particelle di vasi viscerali
		39.79.66↔	Embolizzazione selettiva con particelle di vasi addominali
		39.79.67↔	Embolizzazione selettiva con particelle di vasi dell'arto inferiore
		39.79.68↔	Embolizzazione selettiva con particelle di vasi spinali
		39.79.69↔	Embolizzazione selettiva con particelle di altri vasi, altro
		39.79.70↔	Occlusione mediante cateterismo con laser di arterie, altri vasi, NAS
		39.79.71↔	Occlusione mediante cateterismo con laser, di arterie dell'arto superiore
		39.79.72↔	Occlusione mediante cateterismo con laser, dell'aorta
		39.79.74↔	Occlusione mediante cateterismo con laser, di vasi toracici
		39.79.75↔	Occlusione mediante cateterismo con laser, di vasi dell'arto inferiore

39.79.76↔	Occlusione mediante cateterismo con laser, di vasi viscerali	86.22.20‡↔	Ampio sbrigliamento asportativo di ferita, infezione o ustione con inserzione di sistema di somministrazione farmacologica nel capo (eccetto labbra)
39.79.77↔	Occlusione mediante cateterismo con laser, di vasi addominali	86.22.27‡↔	Ampio sbrigliamento asportativo di ferita, infezione o ustione con inserzione di sistema di somministrazione farmacologica nella regione inguinale e genitale
39.79.79↔	Occlusione mediante cateterismo con laser di arterie, altri vasi, altro	86.22.28‡↔	Ampio sbrigliamento asportativo di ferita, infezione o ustione con inserzione di sistema di somministrazione farmacologica nell'estremità inferiore
39.79.80↔	Occlusione mediante cateterismo con radiofrequenza di arterie, altri vasi, NAS	86.22.29‡↔	Ampio sbrigliamento asportativo di ferita, infezione o ustione con inserzione di sistema di somministrazione farmacologica in altra localizzazione
39.79.81↔	Occlusione mediante cateterismo con radiofrequenza, di arterie dell'arto superiore	86.22.40‡↔	Necrosectomia epifasciale o asportazione tangenziale su ustione e corrosione
39.79.82↔	Occlusione mediante cateterismo con radiofrequenza dell'aorta	86.3x.20‡↔	Ampia distruzione di lesione o tessuto cutaneo e sottocutaneo
39.79.84↔	Occlusione mediante cateterismo con radiofrequenza di vasi toracici	86.88.50↔	Impianto o sostituzione di sistema per terapia a pressione negativa, profondo, su ossa e articolazioni delle estremità
39.79.85↔	Occlusione mediante cateterismo con radiofrequenza di vasi dell'arto inferiore	86.88.51↔	Impianto o sostituzione di sistema per terapia a pressione negativa, profondo, su torace, mediastino e sterno
39.79.86↔	Occlusione mediante cateterismo con radiofrequenza di vasi viscerali	86.88.52↔	Impianto o sostituzione di sistema per terapia a pressione negativa, sull'addome aperto
39.79.87↔	Occlusione mediante cateterismo con radiofrequenza di vasi addominali	86.88.53↔	Impianto o sostituzione di sistema per terapia a pressione negativa, endoretale
39.79.89↔	Occlusione mediante cateterismo con radiofrequenza di altri vasi, altro	86.88.59↔	Impianto o sostituzione di sistema per terapia a pressione negativa, su cute e sottocute o in altra sede
39.79.99↔	Altra riparazione endovascolare (d'aneurisma) di altri vasi, altro	XX.CH‡↔	Kein spezifischer Kode im CHOP
86.22.10‡↔	Ampio sbrigliamento asportativo di ferita, infezione o ustione del capo (eccetto labbra e bocca)		
86.22.17‡↔	Ampio sbrigliamento asportativo di ferita, infezione o ustione della regione inguinale e genitale		
86.22.18‡↔	Ampio sbrigliamento asportativo di ferita, infezione o ustione delle estremità inferiore		
86.22.19‡↔	Ampio sbrigliamento asportativo di ferita, infezione o ustione di altra localizzazione		

ADRG J14**Chirurgia plastica della mammella per neoplasie maligne**

Procedura nella tabella J14-2 e almeno una Diagnosi nella tabella J14-1

DRG J14A**Chirurgia plastica della mammella per neoplasie maligne con ricostruzione impegnativa**

Almeno due Procedure nella tabella J14-2 o Beidseitige Prozedur nella tabella J14-3 o Procedura nella tabella J14-4

DRG J14B**Chirurgia plastica della mammella per neoplasie maligne senza ricostruzione impegnativa****Diagnosi J14-1**

C50.0	Tumore Maligno: Capezzolo e areola	C79.2	Tumore maligno secondario della cute
C50.1	Tumore Maligno: Parte centrale della mammella	C79.81	Tumore maligno secondario della mammella
C50.2	Tumore Maligno: Quadrante supero-interno della mammella	D05.0	Carcinoma in situ lobulare
C50.3	Tumore Maligno: Quadrante infero-interno della mammella	D05.1	Carcinoma in situ intraduttale
C50.4	Tumore Maligno: Quadrante supero-esterno della mammella	D05.7	Altro carcinoma in situ della mammella
C50.5	Tumore Maligno: Quadrante infero-esterno della mammella	D05.9	Carcinoma in situ della mammella non specificato
C50.6	Tumore Maligno: Prolungamento ascellare della mammella	D48.6	Tumori di comportamento incerto o sconosciuto: Mammella
C50.8	Tumore Maligno: lesione sconfinante a più zone contigue della mammella	Z42.1	Cure di controllo richiedenti l'impiego di chirurgia plastica alla mammella
C50.9	Tumore Maligno: Mammella non specificata		

Procedura J14-2

85.82↔	Innesto frazionato nella mammella	85.89.23↔	Plastica muscolocutanea con lembo di gracile
85.83↔	Innesto a tutto spessore nella mammella	85.89.24↔	lembo perforatore (S-GAP) dell'arteria gluteale superiore
85.84↔	Innesto peduncolato nella mammella	85.89.25↔	lembo perforatore (I-GAP) dell'arteria gluteale inferiore
85.85↔	Mammoplastica con innesto muscolare peduncolato	85.89.29↔	Mammoplastica tramite plastica con lembo con anastomosi microvascolare, altro
85.89.10↔	Mammoplastica con innesto muscolocutaneo libero	86.70↔	Innesti peduncolati o a lembo, NAS
85.89.11↔	Mammoplastica con innesto (lembo) muscolocutaneo peduncolato, senza impianto di protesi	86.71↔	Allestimento a preparazione di innesti peduncolati o a lembo
85.89.13↔	Mammoplastica con lembo omentale	86.72↔	Avanzamento di lembo peduncolato
85.89.20↔	Mammoplastica tramite plastica con lembo con anastomosi microvascolare, NAS	86.74.99↔	Trasferimento di lembo peduncolato o libero in altra sede, altro
85.89.21↔	lembo perforatore (DIEP) dell'arteria epigastrica inferiore	86.76.00↔	Trasferimento di lembo peduncolato o libero in altra sede, ampio, NAS
85.89.22↔	lembo (SIEA) dell'arteria epigastrica inferiore superficiale		

86.76.10↔	Ampia plastica di allungamento sul capo (eccetto labbra e bocca)	86.78.12↔	Trasferimento di lembo libero con anastomosi microvascolare su spalla e braccio
86.76.11↔	Ampia plastica di allungamento sul collo	86.78.13↔	Trasferimento di lembo libero con anastomosi microvascolare sull'avambraccio
86.76.12↔	Ampia plastica di allungamento su spalla e braccio	86.78.14↔	Trasferimento di lembo libero con anastomosi microvascolare su parete toracica e dorso
86.76.13↔	Ampia plastica di allungamento sull'avambraccio	86.78.15↔	Trasferimento di lembo libero con anastomosi microvascolare sulla regione addominale
86.76.14↔	Ampia plastica di allungamento su parete toracica e dorso	86.78.16↔	Trasferimento di lembo libero con anastomosi microvascolare sulla regione inguinale e genitale
86.76.15↔	Ampia plastica di allungamento sulla regione addominale	86.78.17↔	Trasferimento di lembo libero con anastomosi microvascolare sulle natiche
86.76.16↔	Ampia plastica di allungamento sulla regione inguinale e genitale	86.78.18↔	Trasferimento di lembo libero con anastomosi microvascolare sulle estremità inferiori
86.76.17↔	Ampia plastica di allungamento sulle natiche	86.78.19↔	Trasferimento di lembo libero con anastomosi microvascolare in altra sede
86.76.19↔	Ampia plastica di allungamento in altra sede	86.78.20↔	Trasferimento di lembo regionale peduncolato o di lembo a distanza peduncolato sul capo (eccetto labbra e bocca)
86.76.1a↔	Ampia plastica di allungamento su coscia e gamba	86.78.21↔	Trasferimento di lembo regionale peduncolato o di lembo a distanza peduncolato sul collo
86.76.1b↔	Ampia plastica di allungamento sul piede	86.78.22↔	Trasferimento di lembo regionale peduncolato o di lembo a distanza peduncolato su spalla e braccio
86.76.20↔	Ampia plastica di avanzamento e rotazione sul capo (eccetto labbra e bocca)	86.78.23↔	Trasferimento di lembo regionale peduncolato o di lembo a distanza peduncolato sull'avambraccio
86.76.21↔	Ampia plastica di avanzamento e rotazione sul collo	86.78.24↔	Trasferimento di lembo regionale peduncolato o di lembo a distanza peduncolato su parete toracica e dorso
86.76.22↔	Ampia plastica di avanzamento e rotazione su spalla e braccio	86.78.25↔	Trasferimento di lembo regionale peduncolato o di lembo a distanza peduncolato sulla regione addominale
86.76.23↔	Ampia plastica di avanzamento e rotazione sull'avambraccio	86.78.26↔	Trasferimento di lembo regionale peduncolato o di lembo a distanza peduncolato sulla regione inguinale e genitale
86.76.24↔	Ampia plastica di avanzamento e rotazione su parete toracica e dorso	86.78.27↔	Trasferimento di lembo regionale peduncolato o di lembo a distanza peduncolato sulle natiche
86.76.25↔	Ampia plastica di avanzamento e rotazione sulla regione addominale	86.78.28↔	Trasferimento di lembo regionale peduncolato o di lembo a distanza peduncolato sulle estremità inferiori
86.76.26↔	Ampia plastica di avanzamento e rotazione sulla regione inguinale e genitale	86.78.29↔	Trasferimento di lembo regionale peduncolato o di lembo a distanza peduncolato in altra sede
86.76.27↔	Ampia plastica di avanzamento e rotazione sulle natiche	86.78.30↔	Interventi plastici combinati su pelle e tessuto sottocutaneo del capo (eccetto labbra e bocca)
86.76.28↔	Ampia plastica di avanzamento e rotazione su coscia e gamba	86.78.31↔	Interventi plastici combinati su pelle e tessuto sottocutaneo del collo
86.76.29↔	Ampia plastica di avanzamento e rotazione in altra sede	86.78.32↔	Interventi plastici combinati su pelle e tessuto sottocutaneo di spalla e braccio
86.76.2a↔	Ampia plastica di avanzamento e rotazione sul piede	86.78.33↔	Interventi plastici combinati su pelle e tessuto sottocutaneo dell'avambraccio
86.76.30↔	Ampia plastica di trasposizione sul capo (eccetto labbra e bocca)	86.78.34↔	Interventi plastici combinati su pelle e tessuto sottocutaneo della parete toracica e del dorso
86.76.31↔	Ampia plastica di trasposizione sul collo	86.78.35↔	Interventi plastici combinati su pelle e tessuto sottocutaneo della regione addominale
86.76.32↔	Ampia plastica di trasposizione su spalla e braccio	86.78.36↔	Interventi plastici combinati su pelle e tessuto sottocutaneo della regione inguinale e genitale
86.76.33↔	Ampia plastica di trasposizione sull'avambraccio	86.78.37↔	Interventi plastici combinati su pelle e tessuto sottocutaneo delle natiche
86.76.34↔	Ampia plastica di trasposizione su parete toracica e dorso	86.78.38↔	Interventi plastici combinati su pelle e tessuto sottocutaneo delle estremità inferiori
86.76.35↔	Ampia plastica di trasposizione sulla regione addominale	86.78.39↔	Interventi plastici combinati su pelle e tessuto sottocutaneo di altra sede
86.76.36↔	Ampia plastica di trasposizione sulla regione inguinale e genitale	86.78.40↔	Trasferimento di altro lembo peduncolato o libero sul capo (eccetto labbra e bocca)
86.76.37↔	Ampia plastica di trasposizione sulle natiche	86.78.41↔	Trasferimento di altro lembo peduncolato o libero sul collo
86.76.38↔	Ampia plastica di trasposizione su coscia e gamba	86.78.42↔	Trasferimento di altro lembo peduncolato o libero su spalla e braccio
86.76.39↔	Ampia plastica di trasposizione in altra sede	86.78.43↔	Trasferimento di altro lembo peduncolato o libero sull'avambraccio
86.76.3a↔	Ampia plastica di trasposizione sul piede	86.78.44↔	Trasferimento di altro lembo peduncolato o libero su parete toracica e dorso
86.76.40↔	Ampia plastica con lembo a isola sul capo (eccetto labbro e bocca)	86.78.45↔	Trasferimento di altro lembo peduncolato o libero sulla regione addominale
86.76.41↔	Ampia plastica con lembo a isola sul collo	86.78.46↔	Trasferimento di altro lembo peduncolato o libero sulla regione inguinale e genitale
86.76.42↔	Ampia plastica con lembo a isola su spalla e braccio	86.78.47↔	Trasferimento di altro lembo peduncolato o libero sulle natiche
86.76.43↔	Ampia plastica con lembo a isola sull'avambraccio	86.78.48↔	Trasferimento di altro lembo peduncolato o libero sulle estremità inferiori
86.76.44↔	Ampia plastica con lembo a isola su parete toracica e dorso	86.78.49↔	Trasferimento di altro lembo peduncolato o libero in altra sede
86.76.45↔	Ampia plastica con lembo a isola sulla regione addominale		
86.76.46↔	Ampia plastica con lembo a isola sulla regione inguinale e genitale		
86.76.47↔	Ampia plastica con lembo a isola sulle natiche		
86.76.48↔	Ampia plastica con lembo a isola su coscia e gamba		
86.76.49↔	Ampia plastica con lembo a isola in altra sede		
86.76.4a↔	Ampia plastica con lembo a isola sul piede		
86.76.99↔	Trasferimento di lembo peduncolato o libero in altra sede, ampio, altro		
86.77.00↔	Trasferimento di altro lembo locale, NAS		
86.77.10↔	Altra plastica con lembo locale sul capo (eccetto labbra e bocca)		
86.77.11↔	Altra plastica con lembo locale sul collo		
86.77.12↔	Altra plastica con lembo locale su spalla e braccio		
86.77.13↔	Altra plastica con lembo locale sull'avambraccio		
86.77.14↔	Altra plastica con lembo locale su parete toracica e dorso		
86.77.15↔	Altra plastica con lembo locale sulla regione addominale		
86.77.16↔	Altra plastica con lembo locale sulla regione inguinale e genitale		
86.77.17↔	Altra plastica con lembo locale sulle natiche		
86.77.18↔	Altra plastica con lembo locale su coscia e gamba		
86.77.19↔	Altra plastica con lembo locale in altra sede		
86.77.1a↔	Altra plastica con lembo locale sul piede		
86.78.10↔	Trasferimento di lembo libero con anastomosi microvascolare sul capo (eccetto labbra e bocca)		
86.78.11↔	Trasferimento di lembo libero con anastomosi microvascolare sul collo		

Procedura J14-3

85.82↔	Innesto frazionato nella mammella	85.89.21↔	lembo perforatore (DIEP) dell'arteria epigastrica inferiore
85.83↔	Innesto a tutto spessore nella mammella	85.89.22↔	lembo (SIEA) dell'arteria epigastrica inferiore superficiale
85.84↔	Innesto peduncolato nella mammella	85.89.23↔	Plastica muscolocutanea con lembo di gracile
85.85↔	Mammoplastica con innesto muscolare peduncolato	85.89.24↔	lembo perforatore (S-GAP) dell'arteria gluteale superiore
85.89.10↔	Mammoplastica con innesto muscolocutaneo libero	85.89.25↔	lembo perforatore (I-GAP) dell'arteria gluteale inferiore
85.89.11↔	Mammoplastica con innesto (lembo) muscolocutaneo peduncolato, senza impianto di protesi	85.89.29↔	Mammoplastica tramite plastica con lembo con anastomosi microvascolare, altro
85.89.13↔	Mammoplastica con lembo omentale		
85.89.20↔	Mammoplastica tramite plastica con lembo con anastomosi microvascolare, NAS		

Procedura J14-4

85.35↔	Mammectomia sottocutanea bilaterale con contemporaneo impianto di protesi	85.44↔	Mastectomia semplice allargata bilaterale
85.36↔	Altra mammectomia sottocutanea bilaterale	85.46↔	Mastectomia radicale bilaterale
85.42↔	Mastectomia semplice bilaterale	85.48↔	Mastectomia radicale bilaterale allargata

ADRG J16**Mastectomia bilaterale per neoplasie maligne o radioterapia con procedura operatoria per malattie e disturbi della pelle, del tessuto sottocutaneo e della mammella**

Almeno una Diagnosi nella tabella J16-1 e (almeno due Procedure nella tabella J16-2 o Beidseitige Prozedur nella tabella J16-3 o Procedura nella tabella J16-4) o Procedura nella tabella J16-5 e almeno una Procedura nella tabella J16-6

DRG J16Z**Mastectomia bilaterale per neoplasie maligne o radioterapia con procedura operatoria per malattie e disturbi della pelle, del tessuto sottocutaneo e della mammella****Diagnosi J16-1**

C50.0	Tumore Maligno: Capezzolo e areola	C79.2	Tumore maligno secondario della cute
C50.1	Tumore Maligno: Parte centrale della mammella	C79.81	Tumore maligno secondario della mammella
C50.2	Tumore Maligno: Quadrante supero-interno della mammella	D05.0	Carcinoma in situ lobulare
C50.3	Tumore Maligno: Quadrante infero-interno della mammella	D05.1	Carcinoma in situ intraduttale
C50.4	Tumore Maligno: Quadrante supero-esterno della mammella	D05.7	Altro carcinoma in situ della mammella
C50.5	Tumore Maligno: Quadrante infero-esterno della mammella	D05.9	Carcinoma in situ della mammella non specificato
C50.6	Tumore Maligno: Prolungamento ascellare della mammella	D48.6	Tumori di comportamento incerto o sconosciuto: Mammella
C50.8	Tumore Maligno: lesione sconfinante a più zone contigue della mammella	Z42.1	Cure di controllo richiedenti l'impiego di chirurgia plastica alla mammella
C50.9	Tumore Maligno: Mammella non specificata		

Procedura J16-2

85.23.00↔	Mastectomia subtotale, NAS	85.43↔	Mastectomia semplice allargata monolaterale
85.23.10↔	Mastectomia subtotale, senza linfadenectomia ascellare	85.45.00↔	Mastectomia radicale monolaterale, NAS
85.23.11↔	Mastectomia subtotale, con linfadenectomia ascellare	85.45.10↔	Mastectomia radicale monolaterale senza resezione parziale della parete toracica, senza linfadenectomia
85.23.12↔	Mastectomia subtotale per ginecomastia, senza linfadenectomia ascellare	85.45.11↔	Mastectomia radicale monolaterale con resezione parziale della parete toracica, senza linfadenectomia
85.23.13↔	Mastectomia subtotale per ginecomastia, con linfadenectomia ascellare	85.45.12↔	Mastectomia radicale monolaterale senza resezione parziale della parete toracica, con linfadenectomia
85.23.99↔	Mastectomia subtotale, altro	85.45.13↔	Mastectomia radicale monolaterale con resezione parziale della parete toracica, con linfadenectomia
85.33↔	Mammectomia sottocutanea monolaterale con contemporaneo impianto di protesi	85.45.99↔	Mastectomia radicale monolaterale, altro
85.34↔	Altra mammectomia sottocutanea monolaterale	85.47↔	Mastectomia radicale monolaterale allargata
85.41↔	Mastectomia semplice monolaterale		

Procedura J16-3

85.23.00↔	Mastectomia subtotale, NAS	85.23.99↔	Mastectomia subtotale, altro
85.23.10↔	Mastectomia subtotale, senza linfadenectomia ascellare	85.33↔	Mammectomia sottocutanea monolaterale con contemporaneo impianto di protesi
85.23.11↔	Mastectomia subtotale, con linfadenectomia ascellare	85.34↔	Altra mammectomia sottocutanea monolaterale
85.23.12↔	Mastectomia subtotale per ginecomastia, senza linfadenectomia ascellare	85.35↔	Mammectomia sottocutanea bilaterale con contemporaneo impianto di protesi
85.23.13↔	Mastectomia subtotale per ginecomastia, con linfadenectomia ascellare	85.41↔	Mastectomia semplice monolaterale

85.42↔	Mastectomia semplice bilaterale	85.45.13↔	Mastectomia radicale monolaterale con resezione parziale della parete toracica, con linfadenectomia
85.43↔	Mastectomia semplice allargata monolaterale	85.45.99↔	Mastectomia radicale monolaterale, altro
85.44↔	Mastectomia semplice allargata bilaterale	85.46↔	Mastectomia radicale bilaterale
85.45.00↔	Mastectomia radicale monolaterale, NAS	85.47↔	Mastectomia radicale monolaterale allargata
85.45.10↔	Mastectomia radicale monolaterale senza resezione parziale della parete toracica, senza linfadenectomia	85.48↔	Mastectomia radicale bilaterale allargata
85.45.11↔	Mastectomia radicale monolaterale con resezione parziale della parete toracica, senza linfadenectomia	85.54.00↔	Impianto di protesi mammaria bilaterale, NAS
85.45.12↔	Mastectomia radicale monolaterale senza resezione parziale della parete toracica, con linfadenectomia	85.54.10↔	Impianto di protesi mammaria bilaterale, dopo mastectomia
		85.54.99↔	Impianto di protesi mammaria bilaterale, altro

Procedura J16-4

85.35↔	Mammectomia sottocutanea bilaterale con contemporaneo impianto di protesi	85.44↔	Mastectomia semplice allargata bilaterale
85.36↔	Altra mammectomia sottocutanea bilaterale	85.46↔	Mastectomia radicale bilaterale
85.42↔	Mastectomia semplice bilaterale	85.48↔	Mastectomia radicale bilaterale allargata

Procedura J16-5

92.20↔	Infusione d'isotopo radioattivo liquido	92.25.03↔	Teleradioterapia con elettroni, acceleratore lineare, irradiazione del corpo intero
92.21.00↔	Radioterapia superficiale: NAS	92.25.04↔	Teleradioterapia con elettroni, acceleratore lineare, radioterapia intraoperatoria
92.21.01↔	Radioterapia superficiale: fino a 2 campi di irradiazione	92.25.09↔	Teleradioterapia con elettroni, acceleratore lineare, altro
92.21.02↔	Radioterapia superficiale: più di 2 campi di irradiazione	92.25.11↔	Teleradioterapia con elettroni, acceleratore lineare, guidata dalle immagini
92.22.00↔	Radioterapia con ortovoltaggio: NAS	92.25.12↔	Teleradioterapia con elettroni, acceleratore lineare, fino a 2 campi di irradiazione, guidata dalle immagini
92.22.01↔	Radioterapia con ortovoltaggio: fino a 2 campi di irradiazione	92.25.13↔	Teleradioterapia con elettroni, acceleratore lineare, più di 2 campi di irradiazione, guidata dalle immagini
92.22.02↔	Radioterapia con ortovoltaggio: più di 2 campi di irradiazione	92.25.14↔	Teleradioterapia con elettroni, acceleratore lineare, irradiazione 3D pianificata, guidata dalle immagini
92.22.11↔	Roentgenterapia intraoperatoria, fino a 300 kV	92.25.15↔	Teleradioterapia con elettroni, acceleratore lineare, radioterapia a modulazione di intensità, guidata dalle immagini
92.22.12↔	Roentgenterapia intraoperatoria, 300 kV - < 1 MV	92.25.21↔	Teleradioterapia con elettroni, acceleratore lineare, fino a 2 campi di irradiazione, non guidata dalle immagini
92.22.19↔	Roentgenterapia intraoperatoria, altro	92.25.22↔	Teleradioterapia con elettroni, acceleratore lineare, più di 2 campi di irradiazione, non guidata dalle immagini
92.23.00↔	Radioterapia ad alto voltaggio: NAS	92.25.23↔	Teleradioterapia con elettroni, acceleratore lineare, irradiazione 3D pianificata, non guidata dalle immagini
92.23.01↔	Dispositivo di telecobaltoterapia, fino a 2 campi di irradiazione	92.25.24↔	Teleradioterapia con elettroni, acceleratore lineare, radioterapia a modulazione di intensità, non guidata dalle immagini
92.23.02↔	Dispositivo di telecobaltoterapia, da 3 a 4 campi di irradiazione	92.26.00↔	Teleradioterapia con altre radiazioni particellari, NAS
92.23.03↔	Dispositivo di telecobaltoterapia, più di 4 campi di irradiazione o irradiazione 3D pianificata	92.26.10↔	Terapia con protoni, fino a 2 campi di irradiazione, non guidata dalle immagini
92.23.08↔	Radioterapia ad alto voltaggio: altri isotopi	92.26.11↔	Terapia con protoni, fino a 2 campi di irradiazione, guidata dalle immagini
92.23.09↔	Dispositivo di telecobaltoterapia, altro	92.26.20↔	Terapia con protoni, più di 2 campi di irradiazione, non guidata dalle immagini
92.24.00↔	Teleradioterapia mediante fotoni, acceleratore lineare, NAS	92.26.21↔	Terapia con protoni, più di 2 campi di irradiazione, guidata dalle immagini
92.24.01↔	Teleradioterapia mediante fotoni, acceleratore lineare, irradiazione di campo esteso	92.26.99↔	Teleradioterapia con altre radiazioni particellari, altro
92.24.02↔	Teleradioterapia mediante fotoni, acceleratore lineare, irradiazione di un emicorpo	92.27.00↔	Impianto o inserzione di elementi radioattivi (brachiterapia con radionuclidi chiusi), superficie corporea, altra o NAS sede di applicazione
92.24.03↔	Teleradioterapia mediante fotoni, acceleratore lineare, irradiazione del corpo intero	92.27.10↔	Impianto o inserzione di elementi radioattivi (brachiterapia con radionuclidi chiusi), organi sessuali femminili, NAS
92.24.04↔	Teleradioterapia mediante fotoni, acceleratore lineare, radioterapia intraoperatoria	92.27.11↔	Impianto o inserzione di elementi radioattivi (brachiterapia con radionuclidi chiusi), in sede intrauterina
92.24.09↔	Teleradioterapia mediante fotoni, acceleratore lineare, altro	92.27.12↔	Impianto o inserzione di elementi radioattivi (brachiterapia con radionuclidi chiusi), in sede intravaginale
92.24.11↔	Teleradioterapia mediante fotoni, acceleratore lineare, fino a 2 campi di irradiazione: guidata dalle immagini	92.27.13↔	Impianto o inserzione di elementi radioattivi (brachiterapia con radionuclidi chiusi), in sede combinata intrauterina e intravaginale
92.24.12↔	Teleradioterapia mediante fotoni, acceleratore lineare, più di 2 campi di irradiazione: guidata dalle immagini	92.27.21↔	Impianto o inserzione di elementi radioattivi (brachiterapia con radionuclidi chiusi), superficie corporea
92.24.13↔	Teleradioterapia mediante fotoni, acceleratore lineare, irradiazione 3D pianificata: guidata dalle immagini	92.27.22↔	Impianto o inserzione di elementi radioattivi (brachiterapia con radionuclidi chiusi), in sede intracavitaria
92.24.14↔	Teleradioterapia mediante fotoni, acceleratore lineare, radioterapia a modulazione di intensità: guidata dalle immagini	92.27.23↔	Impianto o inserzione di elementi radioattivi (brachiterapia con radionuclidi chiusi), in sede endoluminale
92.24.21↔	Teleradioterapia mediante fotoni, acceleratore lineare, fino a 2 campi di irradiazione: non guidata dalle immagini		
92.24.22↔	Teleradioterapia mediante fotoni, acceleratore lineare, più di 2 campi di irradiazione: non guidata dalle immagini		
92.24.23↔	Teleradioterapia mediante fotoni, acceleratore lineare, irradiazione 3D pianificata: non guidata dalle immagini		
92.24.24↔	Teleradioterapia mediante fotoni, acceleratore lineare, radioterapia a modulazione di intensità: non guidata dalle immagini		
92.24.30↔	Teleradioterapia mediante fotoni: radioterapia estremamente complessa con attrezzatura specializzata		
92.25.00↔	Teleradioterapia con elettroni, acceleratore lineare, NAS		
92.25.01↔	Teleradioterapia con elettroni, acceleratore lineare, irradiazione di campo esteso		
92.25.02↔	Teleradioterapia con elettroni, acceleratore lineare, irradiazione di un emicorpo		

92.27.30↔	Impianto o inserzione di elementi radioattivi (brachiterapia con radionuclidi chiusi), vasi NAS	92.29.35↔	Brachiterapia interstiziale con impianto di emettitori permanenti, da 26 a 30 sorgenti
92.27.31↔	Impianto o inserzione di elementi radioattivi (brachiterapia con radionuclidi chiusi), arterie coronarie	92.29.36↔	Brachiterapia interstiziale con impianto di emettitori permanenti, da 31 a 35 sorgenti
92.27.39↔	Impianto o inserzione di elementi radioattivi (brachiterapia con radionuclidi chiusi), altri vasi	92.29.37↔	Brachiterapia interstiziale con impianto di emettitori permanenti, da 36 a 40 sorgenti
92.27.40↔	Impianto o inserzione di elementi radioattivi (brachiterapia con radionuclidi chiusi), intraoperatoria	92.29.38↔	Brachiterapia interstiziale con impianto di emettitori permanenti, da 41 a 45 sorgenti
92.27.70↔	Moulage radioattivi, NAS	92.29.39↔	Brachiterapia interstiziale con impianto di emettitori permanenti, da 46 a 50 sorgenti
92.27.71↔	Moulage radioattivi: costruzione e applicazione di moulage radioattivi superficiali	92.29.3a↔	Brachiterapia interstiziale con impianto di emettitori permanenti, da 51 a 55 sorgenti
92.27.72↔	Moulage radioattivi: costruzione e applicazione di applicatori non impiegati sulla superficie corporea	92.29.3b↔	Brachiterapia interstiziale con impianto di emettitori permanenti, da 56 a 60 sorgenti
92.27.73↔	Moulage radioattivi: costruzione e applicazione di applicatori oculari	92.29.3c↔	Brachiterapia interstiziale con impianto di emettitori permanenti, da 61 a 65 sorgenti
92.27.79↔	Moulage radioattivi, altro	92.29.3d↔	Brachiterapia interstiziale con impianto di emettitori permanenti, da 66 a 70 sorgenti
92.28.00↔	Iniezione o instillazione di radioisotopi, NAS	92.29.3e↔	Brachiterapia interstiziale con impianto di emettitori permanenti, più di 70 sorgenti
92.28.01↔	Instillazione di radionuclidi aperti in articolazioni	92.29.40↔	Brachiterapia con applicatori superficiali, NAS
92.28.02↔	Radioiodioterapia: Radioiodioterapia fino a 1,2 GBq I-131: senza somministrazione di tireotropina ricombinante (rh-TSH)	92.29.49↔	Brachiterapia con applicatori superficiali, altro
92.28.03↔	Radioiodioterapia: Radioiodioterapia fino a 1,2 GBq I-131: con somministrazione di tireotropina ricombinante (rh-TSH)	92.29.51↔	Rimozione di radionuclidi chiusi o di applicatori inattivi sotto anestesia
92.28.04↔	Radioiodioterapia: Radioiodioterapia da 1,2 a meno di 5 GBq I-131: senza somministrazione di tireotropina ricombinante (rh-TSH)	92.29.60↔	Costruzione e adattamento di ausili di fissazione e trattamento per radioterapia, dispositivo di fissazione, NAS
92.28.05↔	Radioiodioterapia: Radioiodioterapia da 1,2 a meno di 5 GBq I-131: con somministrazione di tireotropina ricombinante (rh-TSH)	92.29.61↔	Costruzione e adattamento di ausili di fissazione e trattamento per radioterapia, dispositivo di fissazione, semplice
92.28.06↔	Radioiodioterapia: Radioiodioterapia da 5 GBq I-131: senza somministrazione di tireotropina ricombinante (rh-TSH)	92.29.62↔	Costruzione e adattamento di ausili di fissazione e trattamento per radioterapia, dispositivo di fissazione, mediamente complesso
92.28.07↔	Radioiodioterapia: Radioiodioterapia da 5 GBq I-131: con somministrazione di tireotropina ricombinante (rh-TSH)	92.29.63↔	Costruzione e adattamento di ausili di fissazione e trattamento per radioterapia, dispositivo di fissazione, complesso
92.28.11↔	Terapia con radionuclidi aperti per metastasi ossee	92.29.64↔	Costruzione e adattamento di ausili di fissazione e trattamento per radioterapia, ausili al trattamento
92.28.12↔	Terapia del dolore palliativa endovenosa con radionuclidi aperti per metastasi ossee	92.29.65↔	Costruzione e adattamento di ausili di fissazione e trattamento per radioterapia, blocchi individuali o collimatore multiamellare (MLC)
92.28.13↔	Terapia radiorecettoriale con analoghi della somatostatina DOTA-coniugati	92.29.69↔	Costruzione e adattamento di ausili di fissazione e trattamento per radioterapia, altro
92.28.20↔	Radioimmunoterapia con 90Y ibritumomab tiuxetano, parenterale	92.29.70↔	Simulazione di irradiazione per radioterapia esterna e brachiterapia, NAS
92.28.21↔	Somministrazione parenterale di iodio-131-MIBG (metaiodobenzilguanidina)	92.29.71↔	Simulazione di irradiazione per radioterapia esterna e brachiterapia: simulazione guidata da TAC per radioterapia esterna
92.28.31↔	Radio-chemioembolizzazione endovascolare selettiva con I-131-Lipiodol	92.29.72↔	Simulazione di irradiazione per radioterapia esterna e brachiterapia, simulazione guidata da TAC per brachiterapia
92.28.32↔	Terapia endovascolare selettiva con radionuclidi (SIRT) mediante embolizzazione con microsferi marcate con ittrio-90	92.29.73↔	Simulazione di irradiazione per radioterapia esterna e brachiterapia, determinazione del campo mediante simulatore, senza piano 3D
92.28.33↔	Brachiterapia endovascolare con renio-188	92.29.74↔	Simulazione di irradiazione per radioterapia esterna e brachiterapia, determinazione del campo mediante simulatore, con piano 3D
92.29.00↔	Brachiterapia con radionuclidi chiusi, NAS	92.29.79↔	Simulazione di irradiazione per radioterapia esterna e brachiterapia, altro
92.29.09↔	Brachiterapia con radionuclidi chiusi, altro	92.29.80↔	Pianificazione dell'irradiazione per radioterapia percutanea e brachiterapia, NAS
92.29.11↔	Brachiterapia interstiziale con impianto di emettitori rimovibili monoplanari, basso rateo di dose	92.29.81↔	Pianificazione dell'irradiazione per radioterapia percutanea e brachiterapia, pianificazione dell'irradiazione per radioterapia a modulazione di intensità
92.29.12↔	Brachiterapia interstiziale con impianto di emettitori rimovibili monoplanari, rateo di dose pulsata (pulsed dose rate)	92.29.82↔	Pianificazione dell'irradiazione per radioterapia percutanea e brachiterapia, pianificazione dell'irradiazione mediante fusione di immagini TAC e MRI
92.29.13↔	Brachiterapia interstiziale con impianto di emettitori rimovibili monoplanari, alto rateo di dose	92.29.83↔	Pianificazione dell'irradiazione per radioterapia percutanea e brachiterapia, pianificazione dell'irradiazione per brachiterapia, media
92.29.19↔	Brachiterapia interstiziale con impianto di emettitori rimovibili monoplanari, altro	92.29.84↔	Pianificazione dell'irradiazione per radioterapia percutanea e brachiterapia, pianificazione dell'irradiazione per brachiterapia, complessa
92.29.21↔	Brachiterapia interstiziale con impianto volumetrico di emettitori rimovibili multiplanari, basso rateo di dose	92.29.85↔	Pianificazione dell'irradiazione per radioterapia percutanea e brachiterapia, pianificazione dell'irradiazione senza pianificazione individuale della dose
92.29.22↔	Brachiterapia interstiziale con impianto volumetrico di emettitori rimovibili multiplanari, rateo di dose pulsata (pulsed dose rate)		
92.29.23↔	Brachiterapia interstiziale con impianto volumetrico di emettitori rimovibili multiplanari, alto rateo di dose		
92.29.24↔	Brachiterapia con impianto di emettitori rimovibili multiplanari, alto rateo di dose, intraoperatoria		
92.29.29↔	Brachiterapia interstiziale con impianto volumetrico di emettitori rimovibili multiplanari, altro		
92.29.31↔	Brachiterapia interstiziale con impianto di emettitori permanenti, fino a 10 sorgenti		
92.29.32↔	Brachiterapia interstiziale con impianto di emettitori permanenti, da 10 a 15 sorgenti		
92.29.33↔	Brachiterapia interstiziale con impianto di emettitori permanenti, da 16 a 20 sorgenti		
92.29.34↔	Brachiterapia interstiziale con impianto di emettitori permanenti, da 21 a 25 sorgenti		

92.29.86↔	Pianificazione dell'irradiazione per radioterapia percutanea e brachiterapia, pianificazione dell'irradiazione per radioterapia percutanea, con pianificazione individuale della dose	92.32.01↔	Radiochirurgia con fotoni a sorgenti multiple: Gamma knife
92.29.87↔	Pianificazione dell'irradiazione per radioterapia percutanea e brachiterapia, pianificazione dell'irradiazione mediante fusione di immagini TAC e PET	92.33.00↔	Radiochirurgia con particelle, NAS
92.29.88↔	Pianificazione dell'irradiazione per radioterapia percutanea e brachiterapia, pianificazione dell'irradiazione mediante fusione di immagini TAC, MRI e PET	92.33.01↔	Altra radioterapia ad alto voltaggio: radioterapia stereotassica, in seduta unica, cerebrale
92.29.89↔	Pianificazione dell'irradiazione per radioterapia percutanea e brachiterapia, altro	92.33.11↔	Altra radioterapia ad alto voltaggio: radioterapia stereotassica, in seduta unica, extracerebrale
92.30.00↔	Radioterapia stereotassica, in seduta unica, NAS	92.39.01↔	Altra radioterapia ad alto voltaggio, irradiazione stereotassica, frazionata, cerebrale, NAS
92.30.01↔	Radioterapia stereotassica, in seduta unica: Cerebrale, NAS	92.39.11↔	Altra radioterapia ad alto voltaggio, irradiazione stereotassica, frazionata, extracerebrale, NAS
92.30.02↔	Radioterapia stereotassica, in seduta unica: Extracerebrale, NAS	92.39.20↔	Altra radioterapia ad alto voltaggio, irradiazione stereotassica, frazionata: Cerebrale, radioterapia a modulazione di intensità
92.30.20↔	Radioterapia stereotassica, in seduta unica: Cerebrale, radioterapia a modulazione di intensità	92.39.21↔	Altra radioterapia ad alto voltaggio, irradiazione stereotassica, frazionata: Cerebrale, radioterapia ad arco a modulazione di intensità (IMAT)
92.30.21↔	Radioterapia stereotassica, in seduta unica: Cerebrale, radioterapia ad arco a modulazione di intensità (IMAT)	92.39.22↔	Altra radioterapia ad alto voltaggio, irradiazione stereotassica, frazionata: Cerebrale, guidata dalle immagini
92.30.22↔	Radioterapia stereotassica, in seduta unica: Cerebrale, guidata dalle immagini	92.39.29↔	Altra radioterapia ad alto voltaggio, irradiazione stereotassica, frazionata, cerebrale, altro
92.30.30↔	Radioterapia stereotassica, in seduta unica: Extracerebrale, radioterapia a modulazione di intensità	92.39.30↔	Altra radioterapia ad alto voltaggio, irradiazione stereotassica, frazionata: Extracerebrale, radioterapia a modulazione di intensità
92.30.31↔	Radioterapia stereotassica, in seduta unica: Extracerebrale, radioterapia ad arco a modulazione di intensità (IMAT)	92.39.31↔	Altra radioterapia ad alto voltaggio, irradiazione stereotassica, frazionata: Extracerebrale, radioterapia ad arco a modulazione di intensità (IMAT)
92.30.32↔	Radioterapia stereotassica, in seduta unica: Extracerebrale, guidata dalle immagini	92.39.32↔	Altra radioterapia ad alto voltaggio, irradiazione stereotassica, frazionata: Extracerebrale, guidata dalle immagini
92.30.99↔	Radioterapia stereotassica, in seduta unica, altro	92.39.39↔	Altra radioterapia ad alto voltaggio, irradiazione stereotassica, frazionata, extracerebrale, altro
92.31.00↔	Radiochirurgia con fotoni NAS, cerebrale	92.41↔	Radioterapia intraoperatoria con elettroni
92.31.10↔	Radiochirurgia con fotoni NAS, extracerebrale		
92.32.00↔	Radiochirurgia con fotoni a sorgente multiple, NAS		

Procedura J16-6

00.55.00↔	Inserzione di stent(s) di vasi periferici con liberazione di sostanza medicamentosa, NAS	07.22.12↔	Surrenectomia monolaterale, asportazione di residuo surrenale
00.55.11↔	Inserzione di stent(s) di vasi periferici con liberazione di sostanza medicamentosa, stent drug eluting extralunghi (>10 cm)	07.22.99↔	Surrenectomia monolaterale, altro
00.55.99↔	Inserzione di stent(s) di vasi periferici con liberazione di sostanza medicamentosa, altro	07.3↔	Surrenectomia bilaterale
00.63↔	Inserzione percutanea di stent(s) dell'arteria carotide	07.71↔	Esplorazione della fossa ipofisaria
00.64↔	Inserzione percutanea di stent(s) di altre arterie precerebrali (extracraniche)	07.72↔	Incisione dell'ipofisi
00.65.00↔	Inserzione percutanea di altro(i) stent vascolare(i) intracranico(i), NAS	07.79↔	Altri interventi sull'ipofisi
00.65.11↔	Inserzione percutanea transluminale di microstents vascolari intracranici	08.21↔	Asportazione di calazio
00.65.99↔	Inserzione percutanea di altro(i) stent vascolare(i) intracranico(i), altro	08.22.00↔	Asportazione di altra lesione minore della palpebra (chirurgia micrografica), NAS
00.67.00↔	Inserzione percutanea di stent vascolare(i) centrale(i), NAS	08.22.10↔	Asportazione di altra lesione minore della palpebra, senza controllo istografico (chirurgia micrografica)
00.67.10↔	Inserzione percutanea di stent vascolare(i) nella vena cava	08.22.11↔	Asportazione di altra lesione minore della palpebra, con controllo istografico (chirurgia micrografica)
00.67.20↔	Inserzione percutanea di stent vascolare(i) nella vena porta	08.22.99↔	Asportazione di altra lesione minore della palpebra (chirurgia micrografica), altro
00.67.99↔	Inserzione percutanea di stent vascolare(i) centrale(i), altro	08.23.00↔	Asportazione di lesione maggiore della palpebra, non a tutto spessore, NAS
01.15↔	Biopsia del cranio	08.23.10↔	Asportazione di lesione maggiore della palpebra, non a tutto spessore, senza controllo istografico (chirurgia micrografica)
05.21↔	Gangliectomia sfenopalatina	08.23.11↔	Asportazione di lesione maggiore della palpebra, non a tutto spessore, con controllo istografico (chirurgia micrografica)
05.22↔	Simpatectomia cervicale	08.23.99↔	Asportazione di lesione maggiore della palpebra, non a tutto spessore, altro
05.23↔	Simpatectomia lombare	08.24.00↔	Asportazione di lesione maggiore della palpebra, a tutto spessore, NAS
05.24↔	Simpatectomia presacrale	08.24.10↔	Asportazione di lesione maggiore della palpebra, a tutto spessore, senza controllo istografico (chirurgia micrografica)
05.25↔	Simpatectomia periarteriosa	08.24.11↔	Asportazione di lesione maggiore della palpebra, a tutto spessore, con controllo istografico (chirurgia micrografica)
05.26↔	Simpatectomia toracica	08.24.99↔	Asportazione di lesione maggiore della palpebra, a tutto spessore, altro
05.29↔	Altre simpatectomie e gangliectomie	08.38↔	Correzione di retrazione della palpebra
06.01↔	Aspirazione nella regione tiroidea	08.43↔	Riparazione di entropion o ectropion con resezione cuneiforme
06.09.00↔	Incisione della regione tiroidea, NAS	08.44.00↔	Riparazione di entropion o ectropion con ricostruzione della palpebra, NAS
06.09.10↔	Incisione della regione tiroidea: senza ulteriori misure	08.44.10↔	Riparazione di entropion o ectropion con ricostruzione della palpebra, accorciamento orizzontale della palpebra
06.09.11↔	Incisione della regione tiroidea: drenaggio		
06.09.12↔	Incisione della regione tiroidea: esplorazione		
06.09.99↔	Incisione della regione tiroidea, altro		
06.91↔	Sezione dell'istmo tiroideo		
07.22.00↔	Surrenectomia monolaterale, NAS		
07.22.10↔	Surrenectomia monolaterale, senza ovariectomia		
07.22.11↔	Surrenectomia monolaterale, con ovariectomia		

08.44.99↔	Altra riparazione di entropion o ectropion con ricostruzione della palpebra	18.21.99↔	Asportazione di fistola preauricolare o di seno preauricolare, altro
08.51↔	Cantotomia	18.29.00↔	Asportazione o distruzione di altra lesione dell'orecchio esterno, NAS
08.52↔	Blefarorrafia	18.29.01↔	Distruzione di lesione dell'orecchio esterno o del meato uditivo esterno
08.59.00↔	Altra correzione della posizione della palpebra, NAS	18.29.10↔	Asportazione di altra lesione dell'orecchio esterno o del meato uditivo esterno, senza controllo istografico
08.59.10↔	Cantoplastica, NAS	18.29.11↔	Asportazione di altra lesione dell'orecchio esterno o del meato uditivo esterno, con controllo istografico
08.59.11↔	Cantopessia	18.29.99↔	Asportazione o distruzione di altra lesione dell'orecchio esterno, altro
08.59.12↔	Correzione di epicanto	18.31.00↔	Asportazione radicale di lesione dell'orecchio esterno, NAS
08.59.99↔	Altra correzione della posizione della palpebra, altra	18.31.10↔	Asportazione radicale di lesione dell'orecchio esterno o del meato uditivo esterno o resezione parziale del padiglione auricolare, senza controllo istografico
08.61.00↔	Ricostruzione della palpebra con lembo o innesto cutaneo, NAS	18.31.11↔	Asportazione radicale di lesione dell'orecchio esterno o del meato uditivo esterno o resezione parziale del padiglione auricolare, con controllo istografico
08.61.10↔	Ricostruzione della palpebra con lembo cutaneo	18.31.19↔	Asportazione radicale di lesione dell'orecchio esterno, altro
08.61.11↔	Ricostruzione della palpebra con innesto cutaneo	18.39.00↔	Altra asportazione dell'orecchio esterno, NAS
08.61.99↔	Altra ricostruzione della palpebra con lembo o innesto cutaneo, altro	18.39.10↔	Resezione totale del padiglione auricolare, senza controllo istografico
08.62↔	Ricostruzione della palpebra con innesto o lembo di mucosa	18.39.11↔	Resezione del padiglione auricolare: totale, con controllo istografico
08.63↔	Ricostruzione della palpebra con innesto del follicolo pilifero	18.39.19↔	Altra resezione del padiglione auricolare, altro
08.64↔	Ricostruzione della palpebra con lembo tarsoconjuntivale	18.39.99↔	Altra asportazione dell'orecchio esterno, altro
08.69.00↔	Altra ricostruzione della palpebra con lembo o innesto, NAS	18.5↔	Correzione chirurgica di orecchio sporgente
08.69.10↔	Ricostruzione della palpebra con cartilagine	18.6x.00↔	Ricostruzione del canale uditivo esterno, NAS
08.69.11↔	Ricostruzione della palpebra con materiale alloplastico	18.6x.10↔	Allargamento del canale uditivo esterno
08.69.12↔	Ricostruzione della palpebra con tecnica di avanzamento e rotazione palpebrale	18.6x.20↔	Ricostruzione di canale uditivo esterno (preesistente)
08.69.13↔	Ricostruzione della palpebra con allungamento della palpebra superiore	18.6x.30↔	Costruzione di canale uditivo esterno (non preesistente, atresia)
08.69.19↔	Ricostruzione della palpebra con altro lembo o innesto	18.6x.99↔	Ricostruzione del canale uditivo esterno, altro
08.69.99↔	Altra ricostruzione della palpebra con lembo o innesto, altro	18.71.00↔	Ricostruzione di padiglione auricolare, NAS
08.70↔	Ricostruzione della palpebra, NAS	18.71.10↔	Ricostruzione di padiglione auricolare, parziale, NAS
08.71↔	Ricostruzione della palpebra interessante il margine palpebrale, non a tutto spessore	18.71.11↔	Ricostruzione di padiglione auricolare, parziale con espansore tissutale
08.72↔	Altra ricostruzione della palpebra, non a tutto spessore	18.71.12↔	Ricostruzione di padiglione auricolare, parziale con lembo galeale
08.73.00↔	Ricostruzione della palpebra interessante il margine palpebrale, a tutto spessore, NAS	18.71.13↔	Ricostruzione di padiglione auricolare, parziale con innesto di cartilagine
08.73.10↔	Ricostruzione con lembo di avanzamento del margine palpebrale	18.71.14↔	Ricostruzione di padiglione auricolare, parziale con lembo microvascolare
08.73.99↔	Altra ricostruzione della palpebra interessante il margine palpebrale, a tutto spessore	18.71.19↔	Ricostruzione di padiglione auricolare, parziale, altro
08.74.00↔	Altra ricostruzione della palpebra a tutto spessore, NAS	18.71.20↔	Ricostruzione di padiglione auricolare, totale, NAS
08.74.10↔	Allungamento del canale palpebra superiore	18.71.21↔	Ricostruzione di padiglione auricolare, totale con espansore tissutale
08.74.99↔	Altra ricostruzione della palpebra a tutto spessore, altro	18.71.22↔	Ricostruzione di padiglione auricolare, totale con lembo galeale
08.82↔	Riparazione di lacerazione della palpebra interessante il margine palpebrale, non a tutto spessore	18.71.23↔	Ricostruzione di padiglione auricolare, totale con innesto di cartilagine
08.83↔	Altra riparazione di lacerazione della palpebra, non a tutto spessore	18.71.24↔	Ricostruzione di padiglione auricolare, totale con lembo microvascolare
08.84↔	Riparazione di lacerazione della palpebra interessante il margine palpebrale, a tutto spessore	18.71.29↔	Ricostruzione di padiglione auricolare, totale, altro
08.85↔	Altra ricostruzione di lacerazione della palpebra, a tutto spessore	18.71.30↔	Impianto di materiale alloplastico nella ricostruzione di padiglione auricolare
08.86↔	Ritidectomia della palpebra inferiore	18.71.99↔	Ricostruzione di padiglione auricolare, altro
08.87↔	Ritidectomia della palpebra superiore	18.72↔	Reimpianto di orecchio amputato
08.89.00↔	Altra riparazione della palpebra, NAS	18.79↔	Altra riparazione plastica dell'orecchio esterno
08.89.10↔	Riparazione della palpebra, angolo mediale o laterale	18.9↔	Altri interventi sull'orecchio esterno
08.89.11↔	Riparazione della palpebra mediante sollevamento del sopracciglio	19.9x.00↔	Altra riparazione dell'orecchio medio, NAS
08.89.12↔	Riparazione della palpebra mediante asportazione di prolasso del corpo adiposo dell'orbita	19.9x.10↔	Interventi microchirurgici sull'orecchio medio, NAS
08.89.13↔	Riparazione della palpebra mediante trattamento superficiale con laser	19.9x.11↔	Riduzione di cavità timpanomastoidea
08.89.14↔	Riparazione della palpebra mediante altro allungamento della palpebra superiore	19.9x.12↔	Riparazione dell'orecchio medio: Reimpianto / riparazione della parete posteriore del meato uditivo
08.89.15↔	Riparazione della palpebra mediante allungamento della palpebra inferiore	19.9x.13↔	Ricostruzione dell'orecchio medio
08.89.99↔	Altra riparazione della palpebra, altro	19.9x.14↔	Chiusura di fistola mastoidea
16.98.11↔	Ricostruzione della parete orbitale con lembo microvascolare	19.9x.19↔	Interventi microchirurgici sull'orecchio medio, altro
18.01↔	Perforazione del lobo dell'orecchio	19.9x.99↔	Altra riparazione dell'orecchio medio, altro
18.02↔	Incisione del canale uditivo esterno	21.07↔	Controllo di epistassi mediante asportazione della mucosa nasale e innesto di cute del setto e della parete laterale del naso
18.09↔	Altra incisione dell'orecchio esterno	21.1↔	Incisione del naso
18.21.00↔	Asportazione di fistola preauricolare o di seno preauricolare, NAS	21.30↔	Asportazione o distruzione di lesione del naso, NAS
18.21.10↔	Asportazione di fistola preauricolare o di seno preauricolare, senza controllo istografico		
18.21.11↔	Asportazione di fistola preauricolare o di seno preauricolare, con controllo istografico		

21.31.00↔	Asportazione o distruzione locale di lesione intranasale, NAS	25.2x.14↔	Glossectomia parziale, approccio transorale, ricostruzione con innesto libero con anastomosi microvascolare
21.31.10↔	Asportazione locale di lesione endonasale, approccio endonasale	25.2x.24↔	Glossectomia parziale, approccio transmandibolare, ricostruzione con innesto libero con anastomosi microvascolare
21.31.12↔	Distruzione di lesione endonasale	25.2x.34↔	Pelviglossectomia, approccio transorale, ricostruzione con innesto libero con anastomosi microvascolare
21.31.19↔	Asportazione locale di lesione endonasale, altro	25.2x.44↔	Pelviglossectomia, approccio transmandibolare, ricostruzione con innesto libero con anastomosi microvascolare
21.31.99↔	Asportazione o distruzione locale di lesione intranasale, altro	25.2x.54↔	Pelviglossomandibolectomia, ricostruzione con innesto libero con anastomosi microvascolare
21.32.00↔	Asportazione o distruzione locale di altra lesione del naso, NAS	25.3x.14↔	Glossectomia totale, approccio transorale, ricostruzione con innesto libero con anastomosi microvascolare
21.32.10↔	Asportazione o distruzione locale di altra lesione del naso, senza controllo istografico	25.3x.24↔	Glossectomia totale, approccio transmandibolare, ricostruzione con innesto libero con anastomosi microvascolare
21.32.11↔	Asportazione o distruzione locale di altra lesione del naso, con controllo istografico	25.3x.39↔	Pelviglossectomia totale, approccio transorale, con altra ricostruzione
21.32.99↔	Asportazione o distruzione locale di altra lesione del naso, altro	25.3x.44↔	Pelviglossectomia totale, approccio transmandibolare, ricostruzione con innesto libero con anastomosi microvascolare
21.4x.00↔	Resezione del naso, NAS	25.3x.54↔	Pelviglossomandibolectomia totale, ricostruzione con innesto libero con anastomosi microvascolare
21.4x.10↔	Resezione del naso, parziale, senza controllo istografico	25.4x.14↔	Glossectomia radicale, approccio transorale, ricostruzione con innesto libero con anastomosi microvascolare
21.4x.11↔	Resezione del naso, parziale, con controllo istografico	25.4x.24↔	Glossectomia radicale, approccio transmandibolare, ricostruzione con innesto libero con anastomosi microvascolare
21.4x.20↔	Resezione del naso, subtotale, senza controllo istografico	25.4x.34↔	Pelviglossectomia radicale, approccio transorale, ricostruzione con innesto libero con anastomosi microvascolare
21.4x.21↔	Resezione del naso, subtotale, con controllo istografico	25.4x.44↔	Pelviglossectomia radicale, approccio transmandibolare, ricostruzione con innesto libero con anastomosi microvascolare
21.4x.30↔	Resezione del naso, totale, senza controllo istografico	25.4x.54↔	Pelviglossomandibolectomia radicale, ricostruzione con innesto libero con anastomosi microvascolare
21.4x.31↔	Resezione del naso, totale, con controllo istografico	27.1↔	Incisione del palato
21.4x.99↔	Altra resezione del naso	27.21.00↔	Biopsia del palato osseo, NAS
21.72↔	Riduzione aperta di frattura nasale	27.21.10↔	Biopsia chiusa (agobiopsia) del palato osseo
21.83.00↔	Ricostruzione totale del naso, NAS	27.21.20↔	Biopsia a cielo aperto (con incisione) del palato osseo
21.83.10↔	Rinosettoplastica con correzione di cartilagine o osso, con innesti autologhi locali	27.21.99↔	Biopsia del palato osseo, altro
21.83.11↔	Rinosettoplastica con correzione di cartilagine o osso, con innesti autologhi distali, trapianti allogenici o xenogenici	27.22.00↔	Biopsia dell'ugola e del palato molle, NAS
21.83.12↔	Rinosettoplastica con correzione di osso e cartilagine	27.22.10↔	Biopsia chiusa (agobiopsia) dell'ugola e del palato molle
21.83.20↔	Ricostruzione totale del naso con impianto di materiale alloplastico	27.22.20↔	Biopsia a cielo aperto (con incisione) dell'ugola e del palato molle
21.83.99↔	Ricostruzione totale del naso, altro	27.22.99↔	Biopsia dell'ugola e del palato molle, altro
21.84↔	Revisione di rinoplastica	27.23.00↔	Biopsia del labbro, NAS
21.85↔	Rinoplastica di ingrandimento	27.23.10↔	Biopsia chiusa (agobiopsia) del labbro
21.86.00↔	Rinoplastica delle parti molli, NAS	27.23.20↔	Biopsia a cielo aperto (con incisione) del labbro
21.86.10↔	Rinoplastica delle parti molli, naso esterno	27.23.99↔	Biopsia del labbro, altro
21.86.11↔	Rinoplastica con lembo locale o distale	27.24.00↔	Biopsia della bocca, struttura non specificata, NAS
21.86.99↔	Rinoplastica delle parti molli, altro	27.24.10↔	Biopsia chiusa (agobiopsia) di mucosa della guancia, pavimento della bocca e altre strutture della bocca
21.87↔	Altra rinoplastica	27.24.20↔	Biopsia a cielo aperto (con incisione) di mucosa della guancia, pavimento della bocca e altre strutture della bocca
21.88.00↔	Altra plastica del setto, NAS	27.24.99↔	Biopsia della bocca, struttura non specificata, altro
21.88.10↔	Plastica del setto, ispessimento del setto	27.42↔	Ampia asportazione di lesione del labbro
21.88.11↔	Plastica del setto, Riparazione di scorrimento del setto con lembo mucoso scorrevole	27.43.00↔	Altra asportazione di lesione o tessuto del labbro, NAS
21.88.12↔	Plastica del setto, Correzione plastica senza resezione	27.43.10↔	Altra asportazione di lesione o tessuto del labbro, asportazione locale
21.88.13↔	Plastica del setto, Correzione plastica con resezione	27.43.99↔	Altra asportazione di lesione o tessuto del labbro, altro
21.88.14↔	Plastica del setto, Ricostruzione plastica del setto nasale, con innesto autologo locale (controlaterale)	27.44.00↔	Asportazione radicale di lesione del labbro, NAS
21.88.15↔	Plastica del setto, Ricostruzione plastica del setto nasale, con innesti autologhi distali, trapianti allogenici o xenogenici	27.44.10↔	Asportazione radicale di lesione del labbro con controllo istografico
21.88.99↔	Altra plastica del setto, altro	27.44.20↔	Asportazione radicale di lesione cutanea del labbro con innesto o trasposizione di cute
21.89↔	Altri interventi di riparazione e di plastica del naso	27.44.99↔	Asportazione radicale di lesione del labbro, altro
21.91↔	Lisi di aderenze del naso	27.49.00↔	Altra asportazione della bocca, NAS
24.0↔	Incisione di gengiva o di osso alveolare	27.49.10↔	Asportazione della guancia
24.11.00↔	Biopsia della gengiva, NAS	27.49.11↔	Asportazione del pavimento della bocca
24.11.10↔	Biopsia chiusa (agobiopsia) della gengiva	27.49.99↔	Altra asportazione della bocca, altro
24.11.20↔	Biopsia a cielo aperto (con incisione) della gengiva	27.54.00↔	Riparazione di schisi (congenita) del labbro, NAS
24.11.99↔	Biopsia della gengiva, altro	27.54.10↔	Labioplastica per schisi (congenita) del labbro
24.12.00↔	Biopsia dell'alveolo, NAS	27.54.11↔	Intervento secondario per schisi (congenita) del labbro
24.12.10↔	Biopsia chiusa (agobiopsia) dell'alveolo	27.54.99↔	Riparazione di schisi (congenita) del labbro, altro
24.12.20↔	Biopsia a cielo aperto (con incisione) dell'alveolo	27.55.00↔	Innesto a tutto spessore di cute su labbro e bocca, NAS
24.12.99↔	Biopsia dell'alveolo, altro	27.55.10↔	Piccolo innesto a tutto spessore su labbro e bocca
24.31↔	Asportazione di lesione o tessuto della gengiva	27.55.20↔	Ampio innesto a tutto spessore su labbro e bocca
24.5x.00↔	Alveoloplastica, NAS		
24.5x.10↔	Alveoloplastica con innesto		
24.5x.99↔	Alveoloplastica, altro		
24.7↔	Applicazione di apparecchio ortodontico		
24.91.00↔	Estensione o approfondimento del solco linguale o buccolabiale, NAS		
24.91.10↔	Vestiboloplastica		
24.91.11↔	Plastica del pavimento della bocca		
24.91.99↔	Estensione o approfondimento del solco linguale o buccolabiale, altro		
25.02↔	Biopsia aperta della lingua		

27.55.99↔	Innesto a tutto spessore di cute su labbro e bocca, altro	29.52↔	Chiusura di fistola di fessura branchiale
27.56.00↔	Altro innesto a tutto spessore su labbro e bocca, NAS	30.3x.15↔	Laringectomia totale, ricostruzione con innesto libero con anastomosi microvascolare
27.56.10↔	Piccolo innesto cutaneo sottile su labbro e bocca	30.4x.00↔	Laringectomia radicale, NAS
27.56.20↔	Ampio innesto cutaneo a spessore parziale su labbro e bocca	30.4x.10↔	Laringectomia radicale, con faringectomia, senza ricostruzione
27.56.30↔	Piccolo eteroinnesto di cute nel labbro	30.4x.11↔	Laringectomia radicale, con faringectomia, ricostruzione con mucosa locale
27.56.40↔	Ampio eteroinnesto di cute nel labbro	30.4x.12↔	Laringectomia radicale, con faringectomia, ricostruzione con innesto non vascolarizzato
27.56.50↔	Piccolo omoinnesto di cute nel labbro	30.4x.13↔	Laringectomia radicale, con faringectomia, ricostruzione con lembo regionale peduncolato
27.56.60↔	Ampio omoinnesto di cute nel labbro	30.4x.14↔	Laringectomia radicale, con faringectomia, ricostruzione con lembo peduncolato
27.56.99↔	Altro innesto di cute su labbro e bocca, altro	30.4x.15↔	Laringectomia radicale, con faringectomia, ricostruzione con innesto libero con anastomosi microvascolare
27.57.00↔	Impianto di innesto pedunculato o libero su labbro e bocca, NAS	30.4x.16↔	Laringectomia radicale, con faringectomia, ricostruzione con innesto intestinale libero
27.57.10↔	Impianto di innesto libero con anastomosi microvascolare su labbro e bocca	30.4x.17↔	Laringectomia radicale, con faringectomia, ricostruzione con pull-up gastrico
27.57.11↔	Impianto di lembo a distanza pedunculato su labbro e bocca	30.4x.19↔	Laringectomia radicale, con faringectomia, altra ricostruzione
27.57.99↔	Innesto di lembo pedunculato o libero su labbro e bocca, altro	30.4x.20↔	Laringectomia radicale, con faringectomia e tiroidectomia, senza ricostruzione
27.58↔	Revisione di lembo pedunculato o libero o di innesto cutaneo libero di labbro e bocca	30.4x.21↔	Laringectomia radicale, con faringectomia e tiroidectomia, ricostruzione con mucosa locale
27.59.00↔	Altra ricostruzione plastica di labbro e bocca, NAS	30.4x.22↔	Laringectomia radicale, con faringectomia e tiroidectomia, ricostruzione con innesto non vascolarizzato
27.59.10↔	Piccolo innesto cutaneo rigenerativo temporaneo nel labbro	30.4x.23↔	Laringectomia radicale, con faringectomia e tiroidectomia, ricostruzione con lembo regionale peduncolato
27.59.11↔	Ampio innesto cutaneo rigenerativo temporaneo nel labbro	30.4x.24↔	Laringectomia radicale, con faringectomia e tiroidectomia, ricostruzione con lembo peduncolato
27.59.20↔	Piccola copertura dei tessuti molli del labbro con cheratinociti coltivati	30.4x.25↔	Laringectomia radicale, con faringectomia e tiroidectomia, ricostruzione con innesto libero con anastomosi microvascolare
27.59.21↔	Ampia copertura dei tessuti molli del labbro con cheratinociti coltivati	30.4x.26↔	Laringectomia radicale, con faringectomia e tiroidectomia, ricostruzione con innesto intestinale libero
27.59.30↔	Piccola copertura temporanea dei tessuti molli del labbro mediante combinazione di varie procedure	30.4x.27↔	Laringectomia radicale, con faringectomia e tiroidectomia, ricostruzione con pull-up gastrico
27.59.31↔	Ampia copertura temporanea dei tessuti molli del labbro mediante combinazione di varie procedure	30.4x.29↔	Laringectomia radicale, con faringectomia e tiroidectomia, altra ricostruzione
27.59.40↔	Altra ricostruzione plastica di labbro e bocca mediante innesto libero con anastomosi microvascolare	30.4x.99↔	Laringectomia radicale, altro
27.59.41↔	Altra ricostruzione plastica di labbro e bocca con lembo a distanza pedunculato	31.72↔	Chiusura di fistola esterna della trachea
27.59.50↔	Distacco del peduncolo dopo plastica cutanea del labbro	33.33↔	Pneumoperitoneo per collasso del polmone
27.59.60↔	Inserzione di espansore tissutale nel labbro	33.42↔	Chiusura di fistola bronchiale
27.59.99↔	Altra ricostruzione plastica di labbro e bocca, altro	34.03↔	Riapertura di toracotomia (recente)
27.61↔	Sutura di lacerazione del palato	34.23.00↔	Biopsia della parete toracica, NAS
27.62.00↔	Correzione di palatoschisi, NAS	34.23.10↔	Biopsia chiusa (agobiopsia) della parete toracica
27.62.10↔	Ricostruzione plastica primaria del palato osseo senza innesto osseo	34.23.20↔	Biopsia a cielo aperto della parete toracica
27.62.11↔	Ricostruzione plastica primaria del palato osseo con innesto osseo	34.23.99↔	Biopsia della parete toracica, altro
27.62.20↔	Ricostruzione plastica secondaria del palato osseo senza innesto osseo	34.3x.00↔	Asportazione o distruzione di lesione o tessuto del mediastino, NAS
27.62.99↔	Correzione di palatoschisi, altro	34.3x.10↔	Asportazione di lesione o tessuto del mediastino
27.63.00↔	Revisione di correzione di palatoschisi, NAS	34.3x.20↔	Resezione di lesione o tessuto del mediastino, NAS
27.63.10↔	Revisione di correzione di palatoschisi, Gnatoplastica	34.3x.21↔	Resezione di lesione o tessuto del mediastino, senza resezione di organi mediastinici
27.63.11↔	Revisione di correzione di palatoschisi, Gnatoplastica con osteoplastica	34.3x.22↔	Resezione di lesione o tessuto del mediastino, con resezione polmonare o resezione parziale della parete toracica
27.63.20↔	Revisione di correzione di palatoschisi, Correzione secondaria di gnatoschisi	34.3x.23↔	Resezione di lesione o tessuto del mediastino, con resezione parziale del pericardio
27.63.99↔	Revisione di correzione di palatoschisi, altro	34.3x.24↔	Resezione di lesione o tessuto del mediastino, con sostituzione vascolare mediante protesi
27.92↔	Incisione della bocca, struttura non specificata	34.3x.25↔	Resezione di lesione o tessuto del mediastino, con resezione polmonare e sostituzione vascolare
27.99↔	Altri interventi sul cavo orale	34.3x.26↔	Resezione di lesione o tessuto del mediastino, con resezione polmonare e resezione parziale del pericardio
29.12.00↔	Biopsia faringea, NAS	34.3x.27↔	Resezione di lesione o tessuto del mediastino, con resezione parziale del pericardio e sostituzione vascolare
29.12.10↔	Biopsia faringea chiusa (agobiopsia)	34.3x.28↔	Resezione di lesione o tessuto del mediastino, con resezione parziale di polmone e pericardio e sostituzione vascolare
29.12.20↔	Biopsia a cielo aperto dell'ipofaringe	34.3x.29↔	Resezione di lesione o tessuto del mediastino, altro
29.12.30↔	Biopsia a cielo aperto della nasofaringe	34.3x.30↔	Distruzione di lesione o tessuto del mediastino
29.12.99↔	Biopsia faringea, altro	34.3x.99↔	Asportazione o distruzione di lesione o tessuto del mediastino, altro
29.2x.00↔	Asportazione di cisti o vestigia di fessura branchiale, NAS	34.4x.00↔	Asportazione o distruzione di lesione della parete toracica, NAS
29.2x.10↔	Asportazione di cisti laterale del collo		
29.2x.11↔	Asportazione di cisti o vestigia di fessura branchiale quale intervento secondario		
29.2x.20↔	Intervento su vestigia di arco branchiale, NAS		
29.2x.21↔	Intervento su vestigia di arco branchiale, intervento secondario		
29.2x.99↔	Asportazione di cisti o vestigia di fessura branchiale, altro		
29.33.12↔	Faringectomia parziale, Ricostruzione con innesto libero con anastomosi microvascolare		
29.33.21↔	Faringectomia totale, Ricostruzione con innesto libero con anastomosi microvascolare, innesto intestinale libero o pull-up gastrico		
29.4x.12↔	Intervento di plastica faringea, con innesto con anastomosi microvascolare, innesto intestinale o pull-up gastrico		

34.4x.10↔	Asportazione di lesione della parete toracica	37.89.50↔	Rimozione di pace-maker, defibrillatore, sincronizzatore o registratore di eventi cardiaci
34.4x.20↔	Resezione parziale di lesione della parete toracica, NAS	37.89.99↔	Revisione o rimozione di pace-maker, altro
34.4x.21↔	Resezione parziale di lesione della parete toracica, senza ricostruzione	37.99.00↔	Altri interventi sul cuore e sul pericardio, NAS
34.4x.22↔	Resezione parziale di lesione della parete toracica, con ricostruzione	37.99.10↔	Trapianto intramiocardico di cellule staminali, NAS
34.4x.30↔	Resezione di lesione della parete toracica, asportazione completa dello sterno, NAS	37.99.11↔	Trapianto intramiocardico di cellule staminali senza arricchimento di frazioni di cellule staminali né moltiplicazione in coltura
34.4x.31↔	Resezione di lesione della parete toracica, asportazione completa dello sterno, senza ricostruzione	37.99.12↔	Trapianto intramiocardico di cellule staminali con arricchimento di frazioni di cellule staminali o moltiplicazione in coltura
34.4x.32↔	Resezione di lesione della parete toracica, asportazione completa dello sterno, con ricostruzione	37.99.19↔	Trapianto intramiocardico di cellule staminali, altro
34.71↔	Sutura di lacerazione della parete toracica	37.99.20↔	Interventi per anomalie congenite del cuore, NAS
34.72↔	Chiusura di toracostomia	37.99.29↔	Interventi per anomalie congenite del cuore, altro
34.73↔	Chiusura di altra fistola del torace	37.99.30↔	Legatura di orecchietta cardiaca
34.79.00↔	Altra riparazione della parete toracica, NAS	37.99.80↔	Reintervento su cuore e pericardio
34.79.10↔	Altra riparazione della parete toracica, chiusura secondaria di toracotomia, NAS	37.99.99↔	Altri interventi sul cuore e sul pericardio, altro
34.79.11↔	Altra riparazione della parete toracica, chiusura secondaria di toracotomia, con filo	39.25.00↔	Bypass aorto-iliaco-femorale, NAS
34.79.12↔	Altra riparazione della parete toracica, chiusura secondaria di toracotomia, con placca	39.25.10↔	Bypass aorto-iliaco-femorale, aortico, NAS
34.79.19↔	Altra riparazione della parete toracica, chiusura secondaria di toracotomia, altro	39.25.11↔	Bypass aorto-iliaco
34.79.20↔	Altra riparazione chirurgica a cielo aperto, della parete toracica, stabilizzazione, NAS	39.25.12↔	Bypass aorto-femorale
34.79.21↔	Altra riparazione chirurgica a cielo aperto, della parete toracica, stabilizzazione, con filo	39.25.13↔	Bypass aorto-popliteo
34.79.22↔	Altra riparazione chirurgica a cielo aperto, della parete toracica, stabilizzazione, con placca	39.25.14↔	Bypass aorto-crutale
34.79.29↔	Altra riparazione chirurgica a cielo aperto della parete toracica, stabilizzazione, altro	39.25.19↔	Bypass aorto-iliaco-femorale, aortico, altro
34.79.30↔	Altra riparazione della parete toracica, riduzione aperta di frattura sternale, NAS	39.25.20↔	Bypass ilio-femorale, NAS
34.79.31↔	Altra riparazione della parete toracica, riduzione aperta di frattura sternale, con filo	39.25.21↔	Bypass ilio-iliaco
34.79.32↔	Altra riparazione della parete toracica, riduzione aperta di frattura sternale, con placca	39.25.22↔	Bypass ilio-femorale
34.79.39↔	Altra riparazione della parete toracica, riduzione aperta di frattura sternale, altro	39.25.23↔	Bypass ilio-popliteo
34.79.40↔	Altra riparazione della parete toracica, osteoplastica e innesto osseo	39.25.24↔	Bypass ilio-crutale
34.79.99↔	Altra riparazione della parete toracica, altro	39.25.29↔	Bypass ilio-femorale, NAS
34.85↔	Impianto di pace-maker diaframmatico	39.25.30↔	Bypass otturatorio (extraanatomico)
34.89.00↔	Altri interventi sul diaframma, NAS	39.25.99↔	Bypass aorto-iliaco-femorale, altro
34.89.10↔	Altri interventi sul diaframma, incisione	39.27.00↔	Arteriovenostomia per dialisi renale, NAS
34.89.99↔	Altri interventi sul diaframma, altro	39.27.10↔	Fistola arteriovenosa per emodialisi
37.31.00↔	Pericardiectomia, NAS	39.27.11↔	Fistola arteriovenosa di materiale allogenico o alloplastico per emodialisi
37.31.10↔	Pericardiectomia, parziale	39.27.99↔	Arteriovenostomia per dialisi renale, altro
37.31.20↔	Pericardiectomia, totale	39.29.00↔	Altri shunt o bypass vascolari (periferici), NAS
37.31.30↔	Adesiolisi del pericardio	39.29.10↔	Shunt o bypass vascolari di arterie dell'arto inferiore, NAS
37.31.99↔	Pericardiectomia, altro	39.29.11↔	Shunt o bypass vascolari femoro-femorale
37.67.12↔	Rimozione o revisione di sistema di modulazione della contrattilità cardiaca (CCM)	39.29.12↔	Shunt o bypass vascolari femoro-popliteo
37.79.00↔	Revisione o riposizionamento di tasca di dispositivo cardiaco, NAS	39.29.13↔	Shunt o bypass vascolari femoro-crutale
37.79.99↔	Revisione o riposizionamento di tasca di dispositivo cardiaco, altro	39.29.14↔	Shunt o bypass vascolari femoro-pedidio
37.89.00↔	Revisione o rimozione di pace-maker, NAS	39.29.15↔	Shunt o bypass vascolari popliteo-crutale e popliteo-pedidio
37.89.10↔	Revisione di pace-maker, defibrillatore, sincronizzatore o registratore di eventi cardiaci	39.29.16↔	Shunt o bypass vascolari di arterie della gamba e del piede
37.89.30↔	Revisione di pace-maker a camera tripla, NAS	39.29.19↔	Shunt o bypass vascolari di arterie dell'arto inferiore, altro
37.89.31↔	Sostituzione del generatore di impulsi di un qualsiasi pace-maker a camera tripla, NAS	39.29.20↔	Shunt o bypass vascolari di arterie dell'arto superiore
37.89.39↔	Revisione di pace-maker a camera tripla, altro	39.29.30↔	Altri shunt o bypass vascolari (periferici), extraanatomici, NAS
37.89.40↔	Rimozione (senza sostituzione) di pace-maker o pace-maker con risincronizzazione, NAS	39.29.31↔	Shunt o bypass vascolare succlavia-femorale
37.89.41↔	Rimozione di pace-maker	39.29.32↔	Shunt o bypass vascolare axillo-femorale
37.89.42↔	Rimozione di pace-maker con risincronizzazione	39.29.33↔	Bypass crossover femoro-femorale
37.89.49↔	Rimozione (senza sostituzione) di pace-maker o pace-maker con risincronizzazione, altro	39.29.39↔	Altri shunt o bypass vascolari (periferici), extraanatomici, altro
		39.29.40↔	Shunt o bypass vascolari di vene
		39.29.80↔	Shunt temporaneo intraoperatorio, NAS
		39.29.81↔	Shunt temporaneo intraoperatorio, arterio-arterioso
		39.29.82↔	Shunt temporaneo intraoperatorio, arterio-venoso
		39.29.89↔	Shunt temporaneo intraoperatorio, altro
		39.29.99↔	Altri shunt o bypass vascolari (periferici), altro
		39.49.00↔	Altra revisione di interventi vascolari, NAS
		39.49.10↔	Revisione di anastomosi vascolare
		39.49.20↔	Revisione di impianto vascolare
		39.49.21↔	Sostituzione di impianto vascolare
		39.49.22↔	Rimozione di impianto vascolare
		39.49.30↔	Sostituzione di condotto cardiaco
		39.49.99↔	Altra revisione di interventi vascolari, altro
		39.55↔	Reimpianto di vaso renale aberrante
		39.59.00↔	Altra riparazione di vasi, NAS
		39.59.10↔	Trasposizione di arterie, NAS
		39.59.11↔	Trasposizione del tratto extracranico dell'arteria vertebrale
		39.59.12↔	Trasposizione di altre arterie extracraniche del capo e del collo
		39.59.13↔	Trasposizione di arterie dell'arto superiore

39.59.14↔	Trasposizione di arterie toraciche	39.90.31↔	Inserzione di bare stents extralunghi (> 10 cm) in vasi non cardiaci
39.59.15↔	Trasposizione dell'arteria gastrica, arteria epatica e arteria splenica	39.90.32↔	Inserzione di stents ricoperti extralunghi (> 10 cm) in vasi non cardiaci
39.59.16↔	Trasposizione dell'arteria renale	39.90.39↔	Inserzione di stents extralunghi (> 10 cm) in vasi non cardiaci, altro
39.59.17↔	Trasposizione dell'arteria mesenterica	40.0↔	Incisione di strutture linfatiche
39.59.18↔	Trasposizione di altre arterie viscerali	40.11.00↔	Biopsia di strutture linfatiche, NAS
39.59.19↔	Trasposizione dell'arteria iliaca	40.11.10↔	Biopsia a cielo aperto (mediante incisione) di linfonodo mediastinico, paraaortico, iliaco o pelvico
39.59.20↔	Trasposizione di altre arterie addominali	40.11.11↔	Biopsia a cielo aperto (mediante incisione) di linfonodo cervicale, sopraclavicolare, ascellare o inguinale
39.59.21↔	Trasposizione di arterie dell'arto inferiore	40.11.20↔	Biopsia chiusa [percutanea] [agobiopsia] di linfonodi
39.59.29↔	Trasposizione di arterie, altro	40.11.99↔	Biopsia di strutture linfatiche, altro
39.59.30↔	Altra riparazione di vasi del capo e del collo, NAS	40.19.00↔	Altre procedure diagnostiche sulle strutture linfatiche, NAS
39.59.31↔	Altra riparazione di vasi intracranici	40.19.99↔	Altre procedure diagnostiche sulle strutture linfatiche, altro
39.59.32↔	Altra riparazione del tratto extracranico dell'arteria vertebrale	40.21.00↔	Asportazione di linfonodo cervicale profondo, NAS
39.59.33↔	Altra riparazione di arterie extracraniche del capo e del collo, altro	40.21.10↔	Asportazione di singoli linfonodi e vasi linfatici, cervicali, senza marcatura
39.59.34↔	Altra riparazione della vena giugulare	40.21.11↔	Asportazione di singoli linfonodi e vasi linfatici, cervicali, con marcatura con radionuclidi o colorante (linfoadenectomia del linfonodo sentinella)
39.59.39↔	Altra riparazione di vasi del capo e del collo, altro	40.21.99↔	Asportazione di linfonodo cervicale profondo, altro
39.59.40↔	Altra riparazione di vasi dell'arto superiore, NAS	40.22.00↔	Asportazione di linfonodo mammario interno, NAS
39.59.41↔	Altra riparazione di arterie dell'arto superiore, NAS	40.22.10↔	Asportazione di linfonodo mammario interno, per via toracoscopica
39.59.42↔	Altra riparazione della vena succlavia, vena ascellare e vena brachiocefalica	40.22.20↔	Asportazione di linfonodo mammario interno, chirurgica a cielo aperto
39.59.48↔	Altra riparazione di altre vene profonde dell'arto superiore	40.22.99↔	Asportazione di linfonodo mammario interno, altro
39.59.49↔	Altra riparazione di vasi dell'arto superiore, altro	40.23.00↔	Asportazione di linfonodo ascellare, NAS
39.59.50↔	Altra riparazione di vasi toracici, NAS	40.23.10↔	Asportazione di linfonodo ascellare, senza marcatura
39.59.51↔	Altra riparazione dell'aorta toracica	40.23.11↔	Asportazione di linfonodo ascellare, con marcatura con radionuclidi o colorante (linfoadenectomia del linfonodo sentinella)
39.59.52↔	Altra riparazione dell'arteria polmonare	40.23.99↔	Asportazione di linfonodo ascellare, altro
39.59.53↔	Altra riparazione di arterie toraciche, altro	40.24.00↔	Asportazione di linfonodo inguinale, NAS
39.59.54↔	Altra riparazione della vena polmonare	40.24.10↔	Asportazione di linfonodo inguinale, chirurgica a cielo aperto, senza marcatura
39.59.55↔	Altra riparazione della vena cava superiore	40.24.11↔	Asportazione di linfonodo inguinale, con marcatura con radionuclidi o colorante (linfoadenectomia del linfonodo sentinella)
39.59.59↔	Altra riparazione di vasi toracici, altro	40.24.20↔	Asportazione di linfonodo inguinale, per via laparoscopica
39.59.60↔	Altra riparazione di arterie addominali, NAS	40.24.99↔	Asportazione di linfonodo inguinale, altro
39.59.61↔	Altra riparazione dell'aorta addominale	40.29.00↔	Asportazione semplice di altre strutture linfatiche, NAS
39.59.62↔	Altra riparazione del tronco celiaco	40.29.10↔	Asportazione di linfonodo mediastinico, NAS
39.59.63↔	Altra riparazione dell'arteria gastrica	40.29.11↔	Asportazione di linfonodo mediastinico, chirurgica a cielo aperto
39.59.64↔	Altra riparazione dell'arteria epatica	40.29.12↔	Asportazione di linfonodo mediastinico, per via toracoscopica
39.59.65↔	Altra riparazione dell'arteria splenica	40.29.19↔	Asportazione di linfonodo mediastinico, altro
39.59.66↔	Altra riparazione dell'arteria renale	40.29.20↔	Asportazione di linfonodo para-aortico
39.59.67↔	Altra riparazione dell'arteria mesenterica	40.29.30↔	Asportazione di linfonodo iliaco
39.59.68↔	Altra riparazione dell'arteria iliaca	40.29.70↔	Asportazione di linfoangioma o di igroma cistico
39.59.69↔	Altra riparazione di arterie addominali, altro	40.29.80↔	Asportazione di più stazioni linfonodali addominali (con biopsia epatica), NAS
39.59.70↔	Altra riparazione di vene addominali, NAS	40.29.81↔	Asportazione di più stazioni linfonodali addominali (con biopsia epatica), chirurgica a cielo aperto [laparotomia di staging]
39.59.71↔	Altra riparazione della vena cava inferiore	40.29.82↔	Asportazione di più stazioni linfonodali addominali (con biopsia epatica), per via laparoscopica [laparoscopia di staging]
39.59.72↔	Altra riparazione della vena iliaca	40.29.89↔	Asportazione di più stazioni linfonodali addominali (con biopsia epatica), altro
39.59.79↔	Altra riparazione di vene addominali, altro	40.29.99↔	Asportazione semplice di altre strutture linfatiche, altro
39.59.80↔	Altra riparazione di vasi dell'arto inferiore, NAS	40.3x.00↔	Asportazione di linfonodi regionali, NAS
39.59.81↔	Altra riparazione di arterie dell'arto inferiore	40.3x.09↔	Asportazione di linfonodi regionali, altro
39.59.82↔	Altra riparazione della vena femorale	40.3x.10↔	Linfoadenectomia regionale quale intervento indipendente, NAS
39.59.83↔	Altra riparazione della vena poplitea	40.3x.11↔	Linfoadenectomia regionale quale intervento indipendente, cervicale
39.59.88↔	Altra riparazione di altre vene profonde dell'arto inferiore	40.3x.12↔	Linfoadenectomia regionale quale intervento indipendente, ascellare
39.59.89↔	Altra riparazione di vasi dell'arto inferiore, altro	40.3x.13↔	Linfoadenectomia regionale quale intervento indipendente, para-aortica, pelvica, otturatoria o iliaca
39.59.90↔	Altra riparazione di vasi, valvuloplastica venosa	40.3x.14↔	Linfoadenectomia regionale quale intervento indipendente, inguinale, chirurgica a cielo aperto
39.59.99↔	Altra riparazione di vasi, altro		
39.90.00↔	Inserzione di stent(s) di vasi periferici senza liberazione di sostanza medicamentosa, NAS		
39.90.10↔	Inserzione di stent(s) vascolari in vasi non cardiaci, bare stents		
39.90.11↔	Inserzione di stent(s) vascolari in vasi non cardiaci, stents bioassorbibili		
39.90.12↔	Inserzione di stent(s) vascolari in vasi non cardiaci, stents di grande diametro NAS		
39.90.13↔	Inserzione di stent(s) vascolari in vasi non cardiaci, stents di grande diametro non ricoperti		
39.90.14↔	Inserzione di stent(s) vascolari in vasi non cardiaci, stents di grande diametro ricoperti		
39.90.15↔	Inserzione di stent(s) vascolari in vasi non cardiaci, stents ricoperti (stentgraft) in vasi non aneurismatici		
39.90.16↔	Inserzione di stent(s) vascolari in vasi non cardiaci, stent ricoperti (stentgraft) con superficie bioattiva		
39.90.19↔	Inserzione di stent(s) vascolari in vasi non cardiaci, altri stents		
39.90.30↔	Inserzione di stents extralunghi (> 10 cm) in vasi non cardiaci, NAS		

40.3x.15↔	Linfoadenectomia regionale quale intervento indipendente, inguinale, per via laparoscopica	40.59.29↔	Asportazione radicale di altri linfonodi in corso di altro intervento, altro
40.3x.16↔	Linfoadenectomia regionale quale intervento indipendente, mediastinica e peribronchiale	40.59.99↔	Asportazione radicale di altri linfonodi, altro
40.3x.19↔	Linfoadenectomia regionale quale intervento indipendente, altro	40.9x.00↔	Altri interventi sulle strutture linfatiche, NAS
40.3x.20↔	Linfoadenectomia regionale in corso di altro intervento, NAS	40.9x.10↔	Anastomosi per correzione di linfedema
40.3x.21↔	Linfoadenectomia regionale in corso di altro intervento, cervicale	40.9x.20↔	Incisione di linfocele
40.3x.22↔	Linfoadenectomia regionale in corso di altro altro intervento, ascellare	40.9x.30↔	Drenaggio di linfedema
40.3x.23↔	Linfoadenectomia regionale in corso di altro intervento, para-aortica, pelvica o iliaca	40.9x.40↔	Puntura terapeutica percutanea di linfocele
40.3x.24↔	Linfoadenectomia regionale in corso di altro intervento, otturatoria	40.9x.99↔	Altri interventi sulle strutture linfatiche, altro
40.3x.25↔	Linfoadenectomia regionale in corso di altro intervento, inguinale	45.27↔	Biopsia intestinale, sede non specificata
40.3x.26↔	Linfoadenectomia regionale in corso di altro intervento, mediastinica e peribronchiale	48.35.00↔	Asportazione locale di lesione o tessuto del retto, NAS
40.3x.29↔	Linfoadenectomia regionale in corso di altro intervento, altro	48.35.10↔	Resezione locale con ansa, asportazione sottomucosale o a tutto spessore (locale, segmento) di lesione o tessuto del retto, per via endoscopica
40.40↔	Dissezione radicale del collo, NAS	48.35.11↔	Resezione locale con ansa, asportazione sottomucosale o a tutto spessore (locale) di lesione o tessuto del retto, per altra via (transanale, endoscopica-microchirurgica)
40.41.00↔	Dissezione radicale del collo monolaterale, NAS	48.35.20↔	Termoablazione locale di lesione o tessuto del retto
40.41.10↔	Dissezione selettiva (funzionale) del collo, sopraomioidea (regione I-III)	48.35.21↔	Terapia fotodinamica di lesione o tessuto del retto
40.41.11↔	Dissezione selettiva (funzionale) del collo, laterale (regione II-IV)	48.35.29↔	Altra distruzione locale di lesione o tessuto del retto
40.41.12↔	Dissezione selettiva (funzionale) del collo, anterolaterale (regione I-IV)	48.35.99↔	Asportazione locale di lesione o tessuto del retto, altro
40.41.13↔	Dissezione selettiva (funzionale) del collo, posterolaterale (regione II-V)	48.36↔	Polipectomia [endoscopica] del retto
40.41.14↔	Dissezione selettiva (funzionale) del collo, centrale (regione VI)	48.79↔	Altra riparazione del retto
40.41.20↔	Dissezione radicale del collo (incl. modificata)	48.81↔	Incisione di tessuto perirettale
40.41.21↔	Dissezione estesa del collo	48.82↔	Asportazione di tessuto perirettale
40.41.99↔	Dissezione radicale del collo monolaterale, altro	48.93↔	Riparazione di fistola perirettale
40.42↔	Dissezione radicale del collo, bilaterale	49.01↔	Incisione di ascesso perianale
40.50↔	Asportazione radicale di linfonodi, NAS	49.02↔	Altra incisione di tessuti perianali
40.51.00↔	Asportazione radicale dei linfonodi ascellari, NAS	49.03↔	Asportazione di appendice cutanea perianale
40.51.10↔	Asportazione radicale dei linfonodi ascellari quale intervento indipendente	49.04↔	Altra asportazione di tessuti perianali
40.51.11↔	Asportazione radicale dei linfonodi ascellari nel quadro di un altro intervento	49.11↔	Fistulotomia anale
40.51.99↔	Asportazione radicale dei linfonodi ascellari, altro	49.12↔	Fistulectomia anale
40.52.00↔	Asportazione radicale dei linfonodi periaortici, NAS	49.39↔	Altra asportazione o distruzione locale di lesione o tessuto dell'ano
40.52.10↔	Asportazione radicale dei linfonodi retroperitoneali (para-aortici, paracavali) e pelvici quale intervento indipendente	49.6↔	Asportazione dell'ano
40.52.11↔	Asportazione radicale dei linfonodi retroperitoneali (para-aortici, paracavali) e pelvici nel quadro di un altro intervento	49.71↔	Sutura di lacerazione dell'ano
40.52.99↔	Asportazione radicale dei linfonodi periaortici, altro	49.72↔	Cerchiaggio anale
40.53.00↔	Asportazione radicale dei linfonodi iliaci, NAS	49.73↔	Chiusura di fistola anale
40.53.10↔	Asportazione radicale dei linfonodi iliaci quale intervento indipendente	49.79.00↔	Altra riparazione dello sfintere anale, NAS
40.53.11↔	Asportazione radicale dei linfonodi iliaci in corso di altro intervento	49.79.10↔	Anorettoplastica anteriore
40.53.99↔	Asportazione radicale dei linfonodi iliaci, altro	49.79.11↔	Anorettoplastica posteriore sagittale
40.54.00↔	Asportazione radicale dei linfonodi della regione inguinale, NAS	49.79.12↔	Anorettoplastica posteriore sagittale allargata con interventi sugli organi adiacenti
40.54.10↔	Asportazione radicale dei linfonodi della regione inguinale quale intervento indipendente	49.79.13↔	Pull-through addominoperineale o sacroaddominoperineale
40.54.11↔	Asportazione radicale dei linfonodi della regione inguinale in corso di altro intervento	49.79.14↔	Anoproctoplastica
40.54.99↔	Asportazione radicale dei linfonodi della regione inguinale, altro	49.79.15↔	Altra ricostruzione plastica per anomalie anorettali
40.59.00↔	Asportazione radicale di altri linfonodi, NAS	49.79.99↔	Altra riparazione dello sfintere anale, altro
40.59.10↔	Asportazione radicale di altri linfonodi quale intervento indipendente, NAS	50.12↔	Biopsia a cielo aperto del fegato
40.59.11↔	Asportazione radicale di linfonodi mediastinici quale intervento indipendente	50.14↔	Biopsia laparoscopica del fegato
40.59.12↔	Asportazione radicale di linfonodi peribronchiali quale intervento indipendente	54.0x.00↔	Incisione della parete addominale, NAS
40.59.19↔	Asportazione radicale di altri linfonodi quale intervento indipendente, altro	54.0x.10↔	Incisione della parete addominale, Drenaggio extraperitoneale della parete addominale
40.59.20↔	Asportazione radicale di altri linfonodi in corso di altro intervento, NAS	54.0x.99↔	Incisione della parete addominale, altro
40.59.21↔	Asportazione radicale di linfonodi mediastinici in corso di altro intervento	54.11↔	Laparotomia esplorativa
40.59.22↔	Asportazione radicale di linfonodi peribronchiali in corso di altro intervento	54.12.00↔	Riapertura di laparotomia recente, NAS
		54.12.10↔	Riapertura di laparotomia recente, Laparotomia di second-look
		54.12.99↔	Riapertura di laparotomia recente, altro
		54.19.00↔	Altra laparotomia, NAS
		54.19.10↔	Altra laparotomia, Laparotomia con drenaggio
		54.19.99↔	Altra laparotomia, altro
		54.21.00↔	Laparoscopia, NAS
		54.21.10↔	Laparoscopia, Laparoscopia diagnostica
		54.21.20↔	Laparoscopia, Via d'accesso per interventi chirurgici (terapeutici)
		54.21.30↔	Laparoscopia, Laparoscopia con drenaggio
		54.21.99↔	Laparoscopia, altro
		54.22.00↔	Biopsia della parete addominale o dell'ombelico, NAS
		54.22.10↔	Biopsia chiusa [agobiopsia] della parete addominale o dell'ombelico
		54.22.20↔	Biopsia a cielo aperto della parete addominale o dell'ombelico
		54.22.99↔	Biopsia della parete addominale o dell'ombelico, altro
		54.23↔	Biopsia del peritoneo

54.3x.00↔	Asportazione o distruzione di lesione o tessuto della parete addominale o dell'ombelico, NAS	67.31↔	Marsupializzazione di cisti cervicale
54.3x.10↔	Omfalectomia	67.33↔	Distruzione di lesione della cervice mediante criochirurgia
54.3x.19↔	Altra asportazione o distruzione di lesione o tessuto della parete addominale o dell'ombelico	70.13↔	Lisi di aderenze intraluminali della vagina
54.3x.20↔	Distruzione di lesione o tessuto della parete addominale o dell'ombelico	70.24.00↔	Biopsia vaginale, NAS
54.3x.99↔	Asportazione o distruzione di lesione o tessuto della parete addominale o dell'ombelico, altro	70.24.10↔	Biopsia vaginale percutanea (chiusa) (agobiopsia)
54.61↔	Sutura di eviscerazione (deiscenza) postoperatoria della parete addominale	70.24.11↔	Biopsia vaginale percutanea (chiusa) (agobiopsia) guidata dalle immagini
54.62↔	Chiusura ritardata di ferita addominale in via di cicatrizzazione	70.24.20↔	Biopsia vaginale, mediante incisione
54.63.00↔	Altra sutura della parete addominale, NAS	70.24.99↔	Biopsia vaginale, altro
54.63.10↔	Altra sutura della parete addominale, Sutura di lacerazione della parete addominale	70.33.00↔	Asportazione o distruzione di lesione della vagina, NAS
54.63.99↔	Altra sutura della parete addominale, altro	70.33.10↔	Distruzione di lesione della vagina, NAS
54.64.00↔	Sutura del peritoneo, NAS	70.33.11↔	Distruzione di lesione della vagina, cauterizzazione
54.64.10↔	Sutura del peritoneo, Sutura di mesentere, grande o piccolo omento (a seguito di lacerazione)	70.33.12↔	Distruzione di lesione della vagina, elettrocoagulazione
54.64.99↔	Sutura del peritoneo, altro	70.33.13↔	Distruzione di lesione della vagina, laser-fotocoagulazione
54.72↔	Altra riparazione della parete addominale	70.33.14↔	Distruzione di lesione della vagina, criocoagulazione
54.73↔	Altra riparazione del peritoneo	70.33.99↔	Asportazione o distruzione di lesione della vagina, altro
54.75↔	Altra riparazione del mesentere	70.71↔	Sutura di lacerazione della vagina
54.99.00↔	Altri interventi sulla regione addominale, NAS	70.79.00↔	Altra riparazione della vagina, NAS
54.99.30↔	Altri interventi sulla regione addominale, Asportazione di tessuto dalla regione addominale non attribuibile con sicurezza a un organo	70.79.10↔	Altra colporrafia vaginale con plastica del pavimento pelvico
54.99.40↔	Altri interventi sulla regione addominale, Revisione di fistola cutaneo-peritoneale (cateterismo permanente)	70.79.99↔	Altra riparazione della vagina, altro
54.99.41↔	Altri interventi sulla regione addominale, Asportazione o chiusura di fistola cutaneo-peritoneale (cateterismo permanente)	71.01↔	Lisi di aderenze vulvari
54.99.50↔	Altri interventi sulla regione addominale, Chiusura temporanea della parete addominale	71.09↔	Altra incisione della vulva e del perineo
54.99.60↔	Altri interventi sulla regione addominale, Lobotomia	71.11.00↔	Biopsia della vulva, NAS
54.99.61↔	Altri interventi sulla regione addominale, Rilobotomia	71.11.10↔	Biopsia percutanea (chiusa) (agobiopsia) della vulva
54.99.99↔	Altri interventi sulla regione addominale, altro	71.11.11↔	Biopsia percutanea (chiusa) (agobiopsia) della vulva guidata dalle immagini
64.11.00↔	Biopsia del pene, NAS	71.11.20↔	Biopsia della vulva mediante incisione
64.11.10↔	Biopsia del pene, percutanea (agobiopsia)	71.11.99↔	Biopsia della vulva, altro
64.11.11↔	Biopsia del pene, mediante incisione	71.22↔	Incisione di cisti della ghiandola del Bartolino
64.11.99↔	Biopsia del pene, altro	71.23↔	Marsupializzazione di cisti della ghiandola del Bartolino
64.2↔	Asportazione o distruzione locale di lesione del pene	71.24↔	Asportazione o altra distruzione di cisti della ghiandola del Bartolino
64.41↔	Sutura di lacerazione del pene	71.29↔	Altri interventi sulla ghiandola del Bartolino
64.43↔	Costruzione del pene	71.3↔	Altra asportazione o distruzione locale della vulva e del perineo
64.44.00↔	Ricostruzione del pene, NAS	71.62↔	Vulvectomy totale
64.44.10↔	Ricostruzione del pene, allungamento del fusto del pene	71.73↔	Costruzione dell'introitus
64.44.11↔	Ricostruzione del pene, correzione di inversione penoscrotale o di pene sepolto (concealed penis o buried penis)	71.79↔	Altra riparazione della vulva e del perineo
64.44.99↔	Ricostruzione del pene, altro	71.8↔	Altri interventi sulla vulva
64.45↔	Reimpianto del pene	76.46.10↔	Altra ricostruzione di altre ossa facciali, Ricostruzione mediante innesto con anastomosi microvascolare
64.49↔	Altra riparazione del pene	76.5x.00↔	Artroplastica temporomandibolare, NAS
65.31↔	Ovariectomia monolaterale per via laparoscopica	76.5x.10↔	Condilectomia dell'articolazione temporomandibolare con ricostruzione
65.39↔	Altra ovariectomia monolaterale	76.5x.19↔	Altra condilectomia dell'articolazione temporomandibolare
65.41.00↔	Salpingo-ovariectomia monolaterale per via laparoscopica, NAS	76.5x.20↔	Discoplastica dell'articolazione temporomandibolare, con ricostruzione
65.41.10↔	Ovariectomia monolaterale per via laparoscopica, con salpingectomia bilaterale	76.5x.29↔	Altra discoplastica dell'articolazione temporomandibolare
65.41.99↔	Salpingo-ovariectomia monolaterale per via laparoscopica, altro	76.5x.30↔	Estirpazione del disco articolare dell'articolazione temporomandibolare, con ricostruzione
65.49.00↔	Altra salpingo-ovariectomia monolaterale, NAS	76.5x.39↔	Altra estirpazione del disco articolare dell'articolazione temporomandibolare
65.49.10↔	Altra ovariectomia monolaterale, con salpingectomia bilaterale	76.5x.40↔	Resezione del tubercolo articolare dell'articolazione temporomandibolare
65.49.99↔	Altra salpingo-ovariectomia monolaterale, altro	76.5x.41↔	Ricostruzione plastica dell'articolazione temporomandibolare
65.51↔	Altra rimozione di entrambe le ovaie nello stesso intervento	76.5x.42↔	Stabilizzazione articolare (limitante il movimento) dell'articolazione temporomandibolare
65.53↔	Rimozione di entrambe le ovaie per via laparoscopica nello stesso intervento	76.5x.50↔	Asportazione artroscopica di corpo libero intra-articolare dall'articolazione temporomandibolare
65.61↔	Altra rimozione di entrambe le ovaie e delle tube di Falloppio nello stesso intervento	76.5x.59↔	Altra asportazione di corpo libero intra-articolare dall'articolazione temporomandibolare
65.62↔	Altra rimozione dell'ovaio e della tuba di Falloppio residui	76.5x.60↔	Impianto di endoprotesi dell'articolazione temporomandibolare
65.63↔	Rimozione di entrambe le ovaie e delle tube di Falloppio per via laparoscopica nello stesso intervento	76.5x.61↔	Sostituzione di endoprotesi dell'articolazione temporomandibolare
65.64↔	Rimozione dell'ovaio e della tuba di Falloppio residui per via laparoscopica	76.5x.70↔	Impianto di endoprotesi totale dell'articolazione temporomandibolare con componenti prefabbricati (L)
67.11↔	Biopsia endocervicale	76.5x.71↔	Impianto di endoprotesi totale dell'articolazione temporomandibolare con componenti preparati con sistema CAD-CAM (L)
67.12↔	Altra biopsia cervicale	76.5x.90↔	Altra artroplastica temporomandibolare o discoplastica dell'articolazione temporomandibolare
		76.5x.99↔	Artroplastica temporomandibolare, altro

76.63.00↔	Osteoplastica [osteotomia] del corpo della mandibola, NAS	77.91.11↔	Ostectomia totale di una costa
76.63.10↔	Osteoplastica [osteotomia] della porzione laterale della cresta alveolare o con interruzione della continuità frontale della mandibola senza distrazione	77.91.12↔	Ostectomia totale di una costa cervicale
76.63.11↔	Osteoplastica [osteotomia] della porzione frontale della cresta alveolare o con interruzione della continuità del ramo orizzontale della mandibola senza distrazione	77.91.13↔	Ostectomia totale dello sterno
76.63.12↔	Osteoplastica [osteotomia] per l'avanzamento del mento senza distrazione	80.13.00↔	Altra artrotomia del polso, NAS
76.63.20↔	Avanzamento del processo alveolare mediante distrazione orizzontale dopo osteotomia	80.13.10↔	Artrotomia artroscopica del polso, lavaggio articolare con drenaggio
76.63.21↔	Avanzamento della mandibola mediante distrazione dopo osteotomia del ramo orizzontale della mandibola	80.13.11↔	Artrotomia artroscopica del polso, asportazione di corpo libero intra-articolare
76.63.99↔	Osteoplastica [osteotomia] del corpo della mandibola, altro	80.13.12↔	Artrotomia artroscopica del polso, impianto o rimozione di sistema di somministrazione farmacologica
76.64↔	Altra chirurgia ortognatica della mandibola	80.13.20↔	Artrotomia del polso, Lavaggio articolare con drenaggio
77.40.00↔	Biopsia dell'osso, sede non specificata, NAS	80.13.21↔	Artrotomia del polso, Asportazione di corpo libero intra-articolare
77.40.10↔	Biopsia dell'osso, sede non specificata, Biopsia percutanea (agobiopsia)	80.13.99↔	Altra artrotomia del polso, altro
77.40.20↔	Biopsia dell'osso, sede non specificata, Biopsia a cielo aperto	80.73.00↔	Sinoviectomia del polso, NAS
77.40.99↔	Biopsia dell'osso, sede non specificata, altro	80.73.10↔	Sinoviectomia artroscopica del polso
77.41.00↔	Biopsia della scapola, della clavicola, delle coste e dello sterno, NAS	80.73.20↔	Sinoviectomia a cielo aperto del polso
77.41.10↔	Biopsia della scapola, della clavicola, delle coste e dello sterno, Biopsia percutanea (agobiopsia)	80.73.99↔	Sinoviectomia del polso, altro
77.41.20↔	Biopsia della scapola, della clavicola, delle coste e dello sterno, Biopsia a cielo aperto	80.81.00↔	Altra asportazione o distruzione locale di lesione dell'articolazione della spalla, NAS
77.41.99↔	Biopsia della scapola, della clavicola, delle coste e dello sterno, altro	80.81.10↔	Sbrigliamento dell'articolazione omero-glenoidea
77.42.00↔	Biopsia dell'omero, NAS	80.81.11↔	Asportazione di cisti dell'articolazione omero-glenoidea
77.42.10↔	Biopsia dell'omero, Biopsia percutanea (agobiopsia)	80.81.19↔	Altra asportazione o distruzione locale dell'articolazione omero-glenoidea
77.42.20↔	Biopsia dell'omero, Biopsia a cielo aperto	80.81.20↔	Sbrigliamento dell'articolazione acromio-clavicolare
77.42.99↔	Biopsia dell'omero, altro	80.81.21↔	Asportazione di cisti dell'articolazione acromio-clavicolare
77.43.00↔	Biopsia del radio e dell'ulna, NAS	80.81.29↔	Altra asportazione o distruzione locale dell'articolazione acromio-clavicolare
77.43.10↔	Biopsia del radio e dell'ulna, Biopsia percutanea (agobiopsia)	80.81.99↔	Altra asportazione o distruzione locale di lesione dell'articolazione della spalla, altro
77.43.20↔	Biopsia del radio e dell'ulna, Biopsia a cielo aperto	80.82.00↔	Altra asportazione o distruzione locale di lesione dell'articolazione del gomito, NAS
77.43.99↔	Biopsia del radio e dell'ulna, altro	80.82.10↔	Asportazione o distruzione locale di lesione dell'articolazione del gomito per via artroscopica
77.44.00↔	Biopsia del carpo e del metacarpo, NAS	80.82.11↔	Sbrigliamento dell'articolazione del gomito
77.44.10↔	Biopsia del carpo e del metacarpo, Biopsia percutanea (agobiopsia)	80.82.12↔	Asportazione di cisti dell'articolazione del gomito
77.44.20↔	Biopsia del carpo e del metacarpo, Biopsia a cielo aperto	80.82.99↔	Altra asportazione o distruzione locale di lesione dell'articolazione del gomito, altro
77.44.99↔	Biopsia del carpo e del metacarpo, altro	80.83.00↔	Altra asportazione o distruzione locale di lesione dell'articolazione del polso, NAS
77.45.00↔	Biopsia del femore, NAS	80.83.10↔	Asportazione o distruzione locale di lesione dell'articolazione del polso per via artroscopica
77.45.10↔	Biopsia del femore, Biopsia percutanea (agobiopsia)	80.83.11↔	Sbrigliamento dell'articolazione del polso
77.45.20↔	Biopsia del femore, Biopsia a cielo aperto	80.83.12↔	Asportazione di cisti dell'articolazione del polso
77.45.99↔	Biopsia del femore, altro	80.83.99↔	Altra asportazione o distruzione locale di lesione dell'articolazione del polso, altro
77.46.00↔	Biopsia della rotula, NAS	80.84.00↔	Altra asportazione o distruzione locale di lesione dell'articolazione della mano e delle dita della mano, NAS
77.46.10↔	Biopsia della rotula, Biopsia percutanea (agobiopsia)	80.84.10↔	Sbrigliamento di articolazioni del carpo
77.46.20↔	Biopsia della rotula, Biopsia a cielo aperto	80.84.20↔	Sbrigliamento di altre articolazioni della mano e delle dita della mano
77.46.99↔	Biopsia della rotula, altro	80.84.99↔	Altra asportazione o distruzione locale di lesione dell'articolazione della mano e delle dita della mano, altro
77.47.00↔	Biopsia della tibia e fibula, NAS	80.85.00↔	Altra asportazione o distruzione locale di lesione dell'articolazione dell'anca, NAS
77.47.10↔	Biopsia della tibia e fibula, Biopsia percutanea (agobiopsia)	80.85.10↔	Asportazione o distruzione locale di lesione dell'articolazione dell'anca per via artroscopica
77.47.20↔	Biopsia della tibia e fibula, Biopsia a cielo aperto	80.85.11↔	Sbrigliamento dell'articolazione dell'anca
77.47.99↔	Biopsia della tibia e fibula, altro	80.85.12↔	Asportazione di cisti dell'articolazione dell'anca
77.48.00↔	Biopsia del tarso e metatarso, NAS	80.85.99↔	Altra asportazione o distruzione locale di lesione dell'articolazione dell'anca, altro
77.48.10↔	Biopsia del tarso e metatarso, Biopsia percutanea (agobiopsia)	80.86.00↔	Altra asportazione o distruzione locale di lesione dell'articolazione del ginocchio, NAS
77.48.20↔	Biopsia del tarso e metatarso, Biopsia a cielo aperto	80.86.10↔	Asportazione o distruzione locale di lesione dell'articolazione del ginocchio per via artroscopica
77.48.99↔	Biopsia del tarso e metatarso, altro	80.86.11↔	Sbrigliamento dell'articolazione del ginocchio
77.49.00↔	Biopsia di altre ossa specificate, escluse quelle facciali, NAS	80.86.12↔	Asportazione di cisti dell'articolazione del ginocchio
77.49.20↔	Biopsia di altre ossa specificate, escluse quelle facciali, Biopsia della colonna vertebrale, Biopsia percutanea (agobiopsia)	80.86.13↔	Asportazione di cisti menisciale del ginocchio
77.49.21↔	Biopsia di altre ossa specificate, escluse quelle facciali, Biopsia della colonna vertebrale, Biopsia a cielo aperto	80.86.99↔	Altra asportazione o distruzione locale di lesione dell'articolazione del ginocchio, altro
77.49.40↔	Biopsia di altre ossa specificate, escluse quelle facciali, Biopsia di falangi dei piedi, Biopsia percutanea (agobiopsia)	80.87.00↔	Altra asportazione o distruzione locale di lesione dell'articolazione della caviglia, NAS
77.49.41↔	Biopsia di altre ossa specificate, escluse quelle facciali, Biopsia di falangi dei piedi, Biopsia a cielo aperto		
77.49.90↔	Biopsia di altre ossa specificate, escluse quelle facciali, Biopsia percutanea (agobiopsia)		
77.49.91↔	Biopsia di altre ossa specificate, escluse quelle facciali, Biopsia a cielo aperto		
77.49.99↔	Biopsia di altre ossa specificate, escluse quelle facciali, altro		

80.87.10↔	Asportazione o distruzione locale di lesione dell'articolazione talocrurale per via artroscopica	80.96.10↔	Asportazione artroscopica dell'articolazione del ginocchio
80.87.11↔	Sbrigliamento dell'articolazione talocrurale	80.96.20↔	Prelievo di cartilagine per innesto dall'articolazione del ginocchio, per via artroscopica
80.87.12↔	Asportazione di cisti dell'articolazione talocrurale	80.96.21↔	Prelievo di cartilagine per innesto dall'articolazione del ginocchio, chirurgica a cielo aperto
80.87.19↔	Altra asportazione o distruzione locale di lesione dell'articolazione talocrurale	80.96.99↔	Altra asportazione dell'articolazione del ginocchio, altro
80.87.20↔	Asportazione o distruzione locale di lesione dell'articolazione subtalare per via artroscopica	80.97.00↔	Altra asportazione dell'articolazione della caviglia, NAS
80.87.21↔	Sbrigliamento dell'articolazione subtalare	80.97.10↔	Asportazione artroscopica dell'articolazione talocrurale
80.87.22↔	Asportazione di cisti dell'articolazione subtalare	80.97.11↔	Altra asportazione dell'articolazione talocrurale
80.87.29↔	Altra asportazione o distruzione locale di lesione dell'articolazione subtalare	80.97.20↔	Asportazione artroscopica dell'articolazione subtalare
80.87.99↔	Altra asportazione o distruzione locale di lesione dell'articolazione della caviglia, altro	80.97.21↔	Altra asportazione dell'articolazione subtalare
80.88.00↔	Altra asportazione o distruzione locale di lesione dell'articolazione del piede e delle dita del piede, NAS	80.97.30↔	Prelievo di cartilagine per innesto dall'articolazione della caviglia
80.88.10↔	Asportazione o distruzione locale di lesione dell'articolazione del piede e delle dita del piede per via artroscopica	80.97.99↔	Altra asportazione dell'articolazione della caviglia, altro
80.88.20↔	Sbrigliamento dell'articolazione metatarso-falangea	80.98.00↔	Altra asportazione dell'articolazione del piede e delle dita del piede, NAS
80.88.21↔	Asportazione di cisti dell'articolazione metatarso-falangea	80.98.10↔	Asportazione artroscopica dell'articolazione del piede e delle dita del piede
80.88.29↔	Altra asportazione o distruzione locale di lesione metatarso-falangea	80.98.11↔	Altra asportazione dell'articolazione metatarso-falangea
80.88.30↔	Sbrigliamento dell'articolazione interfalangea del piede	80.98.12↔	Altra asportazione di altra articolazione del piede
80.88.40↔	Sbrigliamento di altre articolazioni del piede	80.98.13↔	Altra asportazione dell'articolazione interfalangea del piede
80.88.50↔	Asportazione di cisti di altre articolazioni del piede e delle dita del piede	80.98.99↔	Altra asportazione dell'articolazione del piede e delle dita del piede, altro
80.88.59↔	Altra asportazione o distruzione locale di lesione di altre articolazioni del piede e delle dita del piede	80.99.00↔	Altra asportazione dell'articolazione di altra sede specificata, NAS
80.88.99↔	Altra asportazione o distruzione locale di lesione dell'articolazione del piede e delle dita del piede, altro	80.99.10↔	Asportazione artroscopica dell'articolazione sterno-clavicolare
80.89.00↔	Altra asportazione o distruzione locale di lesione dell'articolazione di altra sede specificata, NAS	80.99.11↔	Altra asportazione dell'articolazione sterno-clavicolare
80.89.20↔	Asportazione o distruzione locale di lesione dell'articolazione sacroiliaca per via artroscopica	80.99.20↔	Asportazione artroscopica dell'articolazione sacroiliaca
80.89.21↔	Sbrigliamento dell'articolazione sacroiliaca	80.99.21↔	Altra asportazione dell'articolazione sacroiliaca
80.89.22↔	Asportazione di cisti dell'articolazione sacroiliaca	80.99.30↔	Asportazione artroscopica della sinfisi pubica
80.89.29↔	Altra asportazione o distruzione locale di lesione dell'articolazione sacroiliaca	80.99.31↔	Altra asportazione della sinfisi pubica
80.89.41↔	Sbrigliamento di lesione dell'articolazione di altra sede specificata	80.99.90↔	Asportazione artroscopica dell'articolazione di altra sede specificata
80.89.42↔	Asportazione di cisti dell'articolazione di altra sede specificata	80.99.91↔	Prelievo di cartilagine per innesto dall'articolazione di altra sede specificata
80.89.99↔	Altra asportazione o distruzione locale di lesione dell'articolazione di altra sede specificata, altro	80.99.99↔	Altra asportazione dell'articolazione di altra sede specificata, altro
80.90.00↔	Altra asportazione dell'articolazione in sede non specificata, NAS	81.93.00↔	Sutura della capsula o dei legamenti dell'arto superiore, NAS
80.90.10↔	Asportazione artroscopica dell'articolazione in sede non specificata	81.93.10↔	Sutura dell'apparato legamentoso della clavicola
80.90.99↔	Altra asportazione dell'articolazione in sede non specificata, altro	81.93.20↔	Sutura dell'anello fibroso radio-ulnare
80.91.00↔	Altra asportazione dell'articolazione della spalla, NAS	81.93.21↔	Sutura dell'apparato legamentoso radio-ulnare distale
80.91.10↔	Asportazione artroscopica dell'articolazione omero-glenoidea	81.93.30↔	Sutura della capsula o dei legamenti dell'arto superiore, carpo e metacarpo
80.91.11↔	Altra asportazione dell'articolazione omero-glenoidea	81.93.99↔	Sutura della capsula o dei legamenti dell'arto superiore, altro
80.91.20↔	Asportazione artroscopica dell'articolazione acromio-clavicolare	82.02↔	Miotomia della mano
80.91.21↔	Altra asportazione dell'articolazione acromio-clavicolare	82.04↔	Incisione e drenaggio dello spazio palmare o tenere
80.91.30↔	Prelievo di cartilagine per innesto dall'articolazione della spalla	82.09.00↔	Altra incisione dei tessuti molli della mano, NAS
80.91.99↔	Altra asportazione dell'articolazione della spalla, altro	82.09.10↔	Altra incisione dei tessuti molli della mano, Incisione di compartimento tendineo della mano
80.92.00↔	Altra asportazione dell'articolazione del gomito, NAS	82.09.99↔	Altra incisione dei tessuti molli della mano, altro
80.92.10↔	Asportazione artroscopica dell'articolazione del gomito	82.11.00↔	Tenotomia della mano, NAS
80.92.11↔	Prelievo di cartilagine per innesto dall'articolazione del gomito	82.11.10↔	Tenotomia della mano, Polso, percutanea
80.92.99↔	Altra asportazione dell'articolazione del gomito, altro	82.11.11↔	Tenotomia della mano, Dita della mano, percutanea
80.93.00↔	Altra asportazione dell'articolazione del polso, NAS	82.11.20↔	Tenotomia della mano, chirurgica a cielo aperto
80.93.10↔	Asportazione artroscopica dell'articolazione del polso	82.11.99↔	Tenotomia della mano,
80.93.11↔	Prelievo di cartilagine per innesto dall'articolazione del polso	82.12↔	Fasciotomia della mano
80.93.12↔	Resezione del disco triangolare dell'articolazione del polso	82.19.00↔	Altra sezione di tessuto molle della mano, NAS
80.93.99↔	Altra asportazione dell'articolazione del polso, altro	82.19.10↔	Altra sezione di tessuto molle della mano, Sezione di muscoli della mano
80.94↔	Altra asportazione dell'articolazione della mano e delle dita della mano	82.19.99↔	Altra sezione di tessuto molle della mano, altro
80.95.00↔	Altra asportazione dell'articolazione dell'anca, NAS	82.21↔	Asportazione di lesione della fascia [o guaina] tendinea della mano
80.95.10↔	Asportazione artroscopica dell'articolazione dell'anca	82.29↔	Asportazione di altre lesioni dei tessuti molli della mano
80.95.11↔	Prelievo di cartilagine per innesto dall'articolazione dell'anca	82.35.00↔	Altra fasciectomia della mano, NAS
80.95.99↔	Altra asportazione dell'articolazione dell'anca, altro	82.35.10↔	Fasciectomia del palmo della mano
80.96.00↔	Altra asportazione dell'articolazione del ginocchio, NAS	82.35.11↔	Fasciectomia della mano e delle dita della mano con neurolisi
		82.35.12↔	Fasciectomia della mano e delle dita della mano con neurolisi e arteriolisi
		82.35.13↔	Fasciectomia della mano e delle dita della mano con artrolisi
		82.35.99↔	Altra fasciectomia della mano, altro
		82.36↔	Altra miectomia della mano
		82.39.00↔	Altra asportazione dei tessuti molli della mano, NAS

82.39.10↔	Altra asportazione dei tessuti molli della mano, Asportazione di guaine tendinee della mano	83.82.29↔	Innesto di lembo muscolare o fasciale locale, Altra localizzazione
82.39.99↔	Altra asportazione dei tessuti molli della mano, altro	83.82.30↔	Innesto di lembo osteomiocutaneo o osteofasciocutaneo, Testa e collo
82.45↔	Altra sutura di altri tendini della mano	83.82.31↔	Innesto di lembo osteomiocutaneo o osteofasciocutaneo, Spalla e ascella
82.46.00↔	Sutura di muscoli o fasce della mano, NAS	83.82.32↔	Innesto di lembo osteomiocutaneo o osteofasciocutaneo, Braccio e gomito
82.46.10↔	Sutura di fascia della mano	83.82.33↔	Innesto di lembo osteomiocutaneo o osteofasciocutaneo, Avambraccio
82.46.20↔	Sutura di muscolo della mano	83.82.34↔	Innesto di lembo osteomiocutaneo o osteofasciocutaneo, Parete toracica, addome e dorso
82.46.99↔	Sutura di muscoli o fasce della mano, altro	83.82.35↔	Innesto di lembo osteomiocutaneo o osteofasciocutaneo, Regione inguinale e genitale e natiche
82.52↔	Arretramento di tendini della mano	83.82.36↔	Innesto di lembo osteomiocutaneo o osteofasciocutaneo, Estremità inferiore
82.53↔	Reinserzione di tendini della mano	83.82.39↔	Innesto di lembo osteomiocutaneo o osteofasciocutaneo, Altra localizzazione
82.54↔	Reinserzione di muscoli della mano	83.82.40↔	Innesto di altro lembo con anastomosi microvascolare da muscolo o fascia, Testa e collo
82.55↔	Altra modificazione di lunghezza di tendini e muscoli della mano	83.82.41↔	Innesto di altro lembo con anastomosi microvascolare da muscolo o fascia, Spalla e ascella
82.56↔	Altro trasferimento o trapianto di tendini della mano	83.82.42↔	Innesto di altro lembo con anastomosi microvascolare da muscolo o fascia, Braccio e gomito
82.58↔	Altro trasferimento o trapianto di muscoli della mano	83.82.43↔	Innesto di altro lembo con anastomosi microvascolare da muscolo o fascia, Avambraccio
82.59↔	Altra trasposizione di muscoli della mano	83.82.44↔	Innesto di altro lembo con anastomosi microvascolare da muscolo o fascia, Parete toracica, addome e dorso
82.72.00↔	Intervento di plastica sulla mano con innesto di muscolo o fascia muscolare, NAS	83.82.45↔	Innesto di altro lembo con anastomosi microvascolare da muscolo o fascia, Regione inguinale e genitale e natiche
82.72.10↔	Intervento di plastica con innesto di muscolo o fascia, su un dito della mano	83.82.46↔	Innesto di altro lembo con anastomosi microvascolare da muscolo o fascia, Estremità inferiore
82.72.11↔	Intervento di plastica con innesto di muscolo o fascia, su altre parti della mano	83.82.47↔	Innesto di altro lembo con anastomosi microvascolare da muscolo o fascia, Altra localizzazione
82.72.99↔	Intervento di plastica sulla mano con innesto di muscolo o fascia muscolare, altro	83.82.99↔	Innesto di muscoli o fasce, altro
82.79↔	Intervento di plastica sulla mano con altro innesto o impianto	84.00↔	Amputazione dell'arto superiore, NAS
82.82↔	Riparazione di schisi della mano	84.01↔	Amputazione e disarticolazione di dita della mano (ad eccezione del pollice)
82.83↔	Riparazione di macrodattilia	84.02↔	Amputazione e disarticolazione del pollice
82.85↔	Altra tenodesi della mano	84.03.00↔	Amputazione della mano, NAS
82.86.00↔	Altra tenoplastica della mano, NAS	84.03.10↔	Amputazione completa della mano a livello del carpo o metacarpo
82.86.10↔	Tenoplastica di tendini flessori della mano	84.03.99↔	Amputazione della mano, altro
82.86.11↔	Creazione di un letto per l'innesto di tendini nella mano	84.04↔	Disarticolazione del polso
82.86.12↔	Revisione di innesto tendineo della mano (senza sostituzione)	84.05↔	Amputazione a livello dell'avambraccio
82.86.13↔	Sostituzione di innesto tendineo della mano	84.06↔	Disarticolazione del gomito
82.86.99↔	Altra tenoplastica della mano, altro	84.07↔	Amputazione a livello dell'omero
82.89.00↔	Altri interventi di plastica sulla mano, NAS	84.08↔	Disarticolazione della spalla
82.89.10↔	Plastica delle guaine tendinee della mano	84.09↔	Amputazione intertoracoscapolare
82.89.11↔	Rifissazione ossea di legamenti della mano, Carpo e metacarpo	84.10↔	Amputazione dell'arto inferiore, NAS
82.89.12↔	Rifissazione ossea di legamenti di mano, altri legamenti della mano	84.11↔	Amputazione di dita del piede
82.89.13↔	Distrazione transarticolare dei tessuti molli per anomalie congenite della mano	84.12↔	Amputazione a livello del piede
82.89.14↔	Radializzazione per anomalie congenite della mano	84.13↔	Disarticolazione della caviglia
82.89.15↔	Resezione di briglie con ricostruzione plastica per anomalie congenite della mano	84.14↔	Amputazione della caviglia a livello dei malleoli della tibia e fibula
82.89.16↔	Trasferimento di dito del piede per sostituire un dito della mano	84.15↔	Altra amputazione al di sotto del ginocchio
82.89.99↔	Altri interventi di plastica sulla mano, altro	84.16↔	Disarticolazione del ginocchio
83.43.00↔	Asportazione di muscoli o fasce per innesto, NAS	84.17↔	Amputazione al di sopra del ginocchio
83.43.10↔	Prelievo di lembo miocutaneo per innesto	84.18↔	Disarticolazione dell'anca
83.43.11↔	Prelievo di lembo osteomiocutaneo o osteofasciocutaneo per innesto	84.19↔	Amputazione addomino-pelvica
83.43.12↔	Prelievo di altro lembo da muscolo o fascia con anastomosi microvascolare	84.3x.00↔	Revisione del moncone di amputazione, NAS
83.43.99↔	Asportazione di muscoli o fasce per innesto, altro	84.3x.10↔	Revisione del moncone di amputazione, Regione della spalla e del braccio
83.82.00↔	Innesto di muscoli o fasce, NAS	84.3x.11↔	Revisione del moncone di amputazione, Regione dell'avambraccio
83.82.10↔	Innesto di fascia, Testa e collo	84.3x.12↔	Revisione del moncone di amputazione, Regione della mano
83.82.11↔	Innesto di fascia, Spalla e ascella	84.3x.13↔	Revisione del moncone di amputazione, Estremità inferiore
83.82.12↔	Innesto di fascia, Braccio e gomito	84.3x.19↔	Revisione del moncone di amputazione, Altra localizzazione
83.82.13↔	Innesto di fascia, Avambraccio	84.3x.99↔	Revisione del moncone di amputazione, altro
83.82.14↔	Innesto di fascia, Parete toracica, addome e dorso	84.91↔	Amputazione, NAS
83.82.15↔	Innesto di fascia, Regione inguinale e genitale e natiche	85.0x.00↔	Incisione della mammella, NAS
83.82.16↔	Innesto di fascia, Estremità inferiore		
83.82.19↔	Innesto di fascia, Altra localizzazione		
83.82.20↔	Innesto di lembo muscolare o fasciale locale, Testa e collo		
83.82.21↔	Innesto di lembo muscolare o fasciale locale, Spalla e ascella		
83.82.22↔	Innesto di lembo muscolare o fasciale locale, Braccio e gomito		
83.82.23↔	Innesto di lembo muscolare o fasciale locale, Avambraccio		
83.82.24↔	Innesto di lembo muscolare o fasciale locale, Parete toracica, addome e dorso		
83.82.25↔	Innesto di lembo muscolare o fasciale locale, Regione inguinale e genitale e natiche		
83.82.26↔	Innesto di lembo muscolare o fasciale locale, Estremità inferiore		

85.0x.10↔	Incisione della mammella con sezione della capsula per protesi mammaria	85.87.12↔	Ricostruzione plastica del capezzolo con tatuaggio
85.0x.11↔	Incisione della mammella, senza ulteriori misure	85.87.13↔	Eversione chirurgica di capezzolo introflesso
85.0x.99↔	Incisione della mammella, altro	85.87.14↔	Ricostruzione plastica di areola (con tatuaggio)
85.12↔	Biopsia a cielo aperto della mammella	85.87.99↔	Altri interventi sul capezzolo, altro
85.20↔	Asportazione o distruzione di tessuto della mammella, NAS	85.89.00↔	Altra mammoplastica, NAS
85.21.00↔	Asportazione locale di lesione della mammella, NAS	85.89.10↔	Mammoplastica con innesto muscolocutaneo libero
85.21.10↔	Asportazione locale di lesione della mammella, senza linfadenectomia ascellare	85.89.11↔	Mammoplastica con innesto (lembo) muscolocutaneo pedunculato, senza impianto di protesi
85.21.11↔	Asportazione locale di lesione della mammella, con linfadenectomia ascellare	85.89.13↔	Mammoplastica con lembo omentale
85.21.99↔	Asportazione locale di lesione della mammella, altro	85.89.20↔	Mammoplastica tramite plastica con lembo con anastomosi microvascolare, NAS
85.22.00↔	Quadrantectomia della mammella, NAS	85.89.21↔	lembo perforatore (DIEP) dell'arteria epigastrica inferiore
85.22.10↔	Quadrantectomia della mammella, senza linfadenectomia ascellare	85.89.22↔	lembo (SIEA) dell'arteria epigastrica inferiore superficiale
85.22.11↔	Quadrantectomia della mammella, con linfadenectomia ascellare	85.89.23↔	Plastica muscolocutanea con lembo di gracile
85.22.99↔	Quadrantectomia della mammella, altro	85.89.24↔	lembo perforatore (S-GAP) dell'arteria gluteale superiore
85.23.00↔	Mastectomia subtotale, NAS	85.89.25↔	lembo perforatore (I-GAP) dell'arteria gluteale inferiore
85.23.10↔	Mastectomia subtotale, senza linfadenectomia ascellare	85.89.29↔	Mammoplastica tramite plastica con lembo con anastomosi microvascolare, altro
85.23.11↔	Mastectomia subtotale, con linfadenectomia ascellare	85.89.99↔	Altra mammoplastica, altro
85.23.12↔	Mastectomia subtotale per ginecomastia, senza linfadenectomia ascellare	85.93↔	Revisione di protesi della mammella
85.23.13↔	Mastectomia subtotale per ginecomastia, con linfadenectomia ascellare	85.94↔	Rimozione di protesi della mammella
85.23.99↔	Mastectomia subtotale, altro	85.95↔	Inserzione di espansore tessutale nella mammella
85.24↔	Asportazione di tessuto ectopico della mammella	86.21↔	Asportazione di cisti o seno pilonidale
85.25↔	Asportazione del capezzolo	86.25.00↔	Dermoabrasione, NAS
85.31↔	Mammoplastica riduttiva monolaterale	86.25.10↔	Piccola dermoabrasione
85.32↔	Mammoplastica riduttiva bilaterale	86.25.20↔	Ampia dermoabrasione
85.33↔	Mammectomia sottocutanea monolaterale con contemporaneo impianto di protesi	86.25.99↔	Dermoabrasione, altro
85.34↔	Altra mammectomia sottocutanea monolaterale	86.27↔	Curettaggio di unghia, matrice ungueale o plica ungueale
85.35↔	Mammectomia sottocutanea bilaterale con contemporaneo impianto di protesi	86.4x.00↔	Asportazione radicale di lesione della cute, NAS
85.36↔	Altra mammectomia sottocutanea bilaterale	86.4x.10↔	Asportazione radicale di lesione della cute del capo con controllo istografico
85.41↔	Mastectomia semplice monolaterale	86.4x.11↔	Asportazione radicale di lesione della cute del collo con controllo istografico
85.42↔	Mastectomia semplice bilaterale	86.4x.13↔	Asportazione radicale di lesione della cute dell'avambraccio e della mano con controllo istografico
85.43↔	Mastectomia semplice allargata monolaterale	86.4x.17↔	Asportazione radicale di lesione della cute della regione inguinale e genitale e delle natiche con controllo istografico
85.44↔	Mastectomia semplice allargata bilaterale	86.4x.18↔	Asportazione radicale di lesione della cute delle estremità inferiori con controllo istografico
85.45.00↔	Mastectomia radicale monolaterale, NAS	86.4x.19↔	Asportazione radicale di lesione della cute di altra localizzazione con controllo istografico
85.45.10↔	Mastectomia radicale monolaterale senza resezione parziale della parete toracica, senza linfadenectomia	86.4x.20↔	Asportazione radicale di lesione della cute del capo con innesto o trasposizione di cute
85.45.11↔	Mastectomia radicale monolaterale con resezione parziale della parete toracica, senza linfadenectomia	86.4x.21↔	Asportazione radicale di lesione della cute del collo con innesto o trasposizione di cute
85.45.12↔	Mastectomia radicale monolaterale senza resezione parziale della parete toracica, con linfadenectomia	86.4x.22↔	Asportazione radicale di lesione della cute di spalla e ascella con innesto o trasposizione di cute
85.45.13↔	Mastectomia radicale monolaterale con resezione parziale della parete toracica, con linfadenectomia	86.4x.23↔	Asportazione radicale di lesione della cute di braccio e gomito con innesto o trasposizione di cute
85.45.99↔	Mastectomia radicale monolaterale, altro	86.4x.24↔	Asportazione radicale di lesione della cute dell'avambraccio con innesto o trasposizione di cute
85.46↔	Mastectomia radicale bilaterale	86.4x.25↔	Asportazione radicale di lesione della cute della mano con innesto o trasposizione di cute
85.47↔	Mastectomia radicale monolaterale allargata	86.4x.26↔	Asportazione radicale di lesione della cute della parete toracica e del dorso con innesto o trasposizione di cute
85.48↔	Mastectomia radicale bilaterale allargata	86.4x.27↔	Asportazione radicale di lesione della cute della regione addominale con innesto o trasposizione di cute
85.50↔	Mammoplastica di ingrandimento, NAS	86.4x.28↔	Asportazione radicale di lesione della cute della regione inguinale e genitale con innesto o trasposizione di cute
85.51↔	Iniezione mammoplastica di ingrandimento monolaterale	86.4x.29↔	Asportazione radicale di lesione della cute di altra localizzazione con innesto o trasposizione di cute
85.52↔	Iniezione mammoplastica di ingrandimento bilaterale	86.4x.2a↔	Asportazione radicale di lesione della cute delle natiche con innesto o trasposizione di cute
85.53.00↔	Impianto di protesi mammaria monolaterale, NAS	86.4x.2b↔	Asportazione radicale di lesione della cute delle estremità inferiori con innesto o trasposizione di cute
85.53.10↔	Impianto di protesi mammaria monolaterale, dopo mastectomia	86.4x.30↔	Chirurgia micrografica con esame istopatologico estemporaneo (Mohs' Micrographic Surgery)
85.53.99↔	Impianto di protesi mammaria monolaterale, altro	86.4x.31↔	Chirurgia micrografica con esame istologico di pezzo incluso in paraffina (istologia 3D con metodo Tübingen)
85.54.00↔	Impianto di protesi mammaria bilaterale, NAS	86.4x.99↔	Asportazione radicale di lesione della cute, altro
85.54.10↔	Impianto di protesi mammaria bilaterale, dopo mastectomia	86.60↔	Innesto cutaneo libero, NAS
85.54.99↔	Impianto di protesi mammaria bilaterale, altro	86.61.00↔	Innesto di cute a tutto spessore nella mano, NAS
85.6↔	Mastopessia		
85.82↔	Innesto frazionato nella mammella		
85.83↔	Innesto a tutto spessore nella mammella		
85.84↔	Innesto pedunculato nella mammella		
85.85↔	Mammoplastica con innesto muscolare pedunculato		
85.86↔	Trasposizione del capezzolo		
85.87.00↔	Altri interventi sul capezzolo, NAS		
85.87.10↔	Sutura del capezzolo (dopo lacerazione)		
85.87.11↔	Ricostruzione plastica del capezzolo mediante innesto cutaneo		

86.61.10↔	Piccolo innesto di cute a tutto spessore nella mano	86.66.23↔	Ampio omoinnesto di cute nell'avambraccio
86.61.20↔	Ampio innesto di cute a tutto spessore nella mano	86.66.24↔	Ampio omoinnesto di cute nella mano
86.61.99↔	Innesto di cute a tutto spessore nella mano, altro	86.66.25↔	Ampio omoinnesto di cute nella parete toracica e nel dorso
86.62.00↔	Altro innesto di cute nella mano, NAS	86.66.26↔	Ampio omoinnesto di cute nella regione addominale
86.62.10↔	Piccolo innesto cutaneo a spessore parziale nella mano	86.66.27↔	Ampio omoinnesto di cute nelle estremità inferiori
86.62.20↔	Ampio innesto cutaneo a spessore parziale nella mano	86.66.29↔	Ampio omoinnesto di cute in altra sede
86.62.99↔	Altro innesto di cute nella mano, altro	86.66.99↔	Omoinnesto di cute, altro
86.63.00↔	Innesto di cute a tutto spessore in altra sede, NAS	86.67.00↔	Innesto cutaneo rigenerativo, NAS
86.63.10↔	Piccolo innesto di cute a tutto spessore nel capo (eccetto labbra e bocca)	86.67.10↔	Piccolo innesto cutaneo rigenerativo temporaneo nel capo
86.63.11↔	Piccolo innesto di cute a tutto spessore nel collo	86.67.11↔	Piccolo innesto cutaneo rigenerativo temporaneo nel collo
86.63.12↔	Piccolo innesto di cute a tutto spessore nella spalla e braccio	86.67.12↔	Piccolo innesto cutaneo rigenerativo temporaneo nella spalla e nel braccio
86.63.13↔	Piccolo innesto di cute a tutto spessore nell'avambraccio	86.67.13↔	Piccolo innesto cutaneo rigenerativo temporaneo nell'avambraccio
86.63.15↔	Piccolo innesto di cute a tutto spessore nella parete toracica, addome e dorso	86.67.14↔	Piccolo innesto cutaneo rigenerativo temporaneo nella mano
86.63.16↔	Piccolo innesto di cute a tutto spessore nella regione inguinale e genitale	86.67.15↔	Piccolo innesto cutaneo rigenerativo temporaneo nella parete toracica e nel dorso
86.63.17↔	Piccolo innesto di cute a tutto spessore nelle natiche	86.67.16↔	Piccolo innesto cutaneo rigenerativo temporaneo nella regione addominale
86.63.18↔	Piccolo innesto di cute a tutto spessore nella coscia e gamba	86.67.17↔	Piccolo innesto cutaneo rigenerativo temporaneo nelle estremità inferiori
86.63.19↔	Piccolo innesto di cute a tutto spessore in altra sede	86.67.19↔	Piccolo innesto cutaneo rigenerativo temporaneo in altra sede
86.63.1a↔	Piccolo innesto di cute a tutto spessore nel piede	86.67.20↔	Ampio innesto cutaneo rigenerativo temporaneo nel capo
86.63.20↔	Ampio innesto di cute a tutto spessore nel capo (eccetto labbra e bocca)	86.67.21↔	Ampio innesto cutaneo rigenerativo temporaneo nel collo
86.63.21↔	Ampio innesto di cute a tutto spessore nel collo	86.67.22↔	Ampio innesto cutaneo rigenerativo temporaneo nella spalla e nel braccio
86.63.22↔	Ampio innesto di cute a tutto spessore nella spalla e braccio	86.67.23↔	Ampio innesto cutaneo rigenerativo temporaneo nell'avambraccio
86.63.23↔	Ampio innesto di cute a tutto spessore nell'avambraccio	86.67.24↔	Ampio innesto cutaneo rigenerativo temporaneo nella mano
86.63.25↔	Ampio innesto di cute a tutto spessore nella parete toracica, addome e dorso	86.67.25↔	Ampio innesto cutaneo rigenerativo temporaneo nella parete toracica e nel dorso
86.63.26↔	Ampio innesto di cute a tutto spessore nella regione inguinale e genitale	86.67.26↔	Ampio innesto cutaneo rigenerativo temporaneo nella regione addominale
86.63.27↔	Ampio innesto di cute a tutto spessore nelle natiche	86.67.27↔	Ampio innesto cutaneo rigenerativo temporaneo nelle estremità inferiori
86.63.28↔	Ampio innesto di cute a tutto spessore nella coscia e gamba	86.67.29↔	Ampio innesto cutaneo rigenerativo temporaneo in altra sede
86.63.29↔	Ampio innesto di cute a tutto spessore in altra sede	86.67.30↔	Sostituzione permanente di pelle con materiale di sostituzione dell'epidermide
86.63.2a↔	Ampio innesto di cute a tutto spessore nel piede	86.67.31↔	Sostituzione permanente di pelle con materiale di sostituzione del derma
86.63.99↔	Innesto di cute a tutto spessore in altre sedi, altro	86.67.99↔	Innesto cutaneo rigenerativo, altro
86.65.00↔	Eteroinnesto di cute, NAS	86.69.00↔	Altro innesto di cute in altra sede, NAS
86.65.10↔	Piccolo eteroinnesto di cute nel capo	86.69.10↔	Piccolo innesto cutaneo a spessore parziale nel capo (eccetto labbra e bocca)
86.65.11↔	Piccolo eteroinnesto di cute nel collo	86.69.11↔	Piccolo innesto cutaneo a spessore parziale nel collo
86.65.12↔	Piccolo eteroinnesto di cute nella spalla e braccio	86.69.12↔	Ampio innesto cutaneo a spessore parziale nella spalla e nel braccio
86.65.13↔	Piccolo eteroinnesto di cute nell'avambraccio	86.69.13↔	Piccolo innesto cutaneo a spessore parziale nell'avambraccio
86.65.14↔	Piccolo eteroinnesto di cute nella mano	86.69.14↔	Piccolo innesto cutaneo sottile nella mano
86.65.15↔	Piccolo eteroinnesto di cute nella parete toracica e nel dorso	86.69.15↔	Piccolo innesto cutaneo a spessore parziale nella parete toracica e nel dorso
86.65.16↔	Piccolo eteroinnesto di cute nella regione addominale	86.69.16↔	Piccolo innesto cutaneo a spessore parziale nella regione addominale
86.65.17↔	Piccolo eteroinnesto di cute nelle estremità inferiori	86.69.17↔	Piccolo innesto cutaneo a spessore parziale nella regione inguinale e genitale
86.65.19↔	Piccolo eteroinnesto di cute in altra sede	86.69.18↔	Piccolo innesto cutaneo a spessore parziale nella coscia e nella gamba
86.65.20↔	Ampio eteroinnesto di cute nel capo	86.69.19↔	Piccolo innesto cutaneo a spessore parziale in altra sede
86.65.21↔	Ampio eteroinnesto di cute nel collo	86.69.1a↔	Piccolo innesto cutaneo a spessore parziale nel piede
86.65.22↔	Ampio eteroinnesto di cute nella spalla e nel braccio	86.69.20↔	Ampio innesto cutaneo a spessore parziale nel capo (eccetto labbra e bocca)
86.65.23↔	Ampio eteroinnesto di cute nell'avambraccio	86.69.21↔	Ampio innesto cutaneo a spessore parziale nel collo
86.65.24↔	Ampio eteroinnesto di cute nella mano	86.69.22↔	Ampio innesto cutaneo a spessore parziale nella spalla e nel braccio
86.65.25↔	Ampio eteroinnesto di cute nella parete toracica e nel dorso	86.69.23↔	Ampio innesto cutaneo a spessore parziale nell'avambraccio
86.65.26↔	Ampio eteroinnesto di cute nella regione addominale	86.69.24↔	Ampio innesto cutaneo a spessore parziale nella mano
86.65.27↔	Ampio eteroinnesto di cute nelle estremità inferiori	86.69.25↔	Ampio innesto cutaneo sottile nella parete toracica e nel dorso
86.65.29↔	Ampio eteroinnesto di cute in altra sede	86.69.26↔	Ampio innesto cutaneo a spessore parziale nella regione addominale
86.65.30↔	Innesto di cute suina	86.69.27↔	Ampio innesto cutaneo a spessore parziale nella regione inguinale e genitale
86.65.40↔	Sostituzione permanente di pelle con materiale di sostituzione di derma-epidermide a due strati	86.69.28↔	Ampio innesto cutaneo a spessore parziale nelle natiche
86.65.99↔	Eteroinnesto di cute, altro		
86.66.00↔	Omoinnesto di cute, NAS		
86.66.10↔	Piccolo omoinnesto di cute nel capo		
86.66.11↔	Piccolo omoinnesto di cute nel collo		
86.66.12↔	Piccolo omoinnesto di cute nella spalla e nel braccio		
86.66.13↔	Piccolo omoinnesto di cute nell'avambraccio		
86.66.14↔	Piccolo omoinnesto di cute nella mano		
86.66.15↔	Piccolo omoinnesto di cute nella parete toracica e nel dorso		
86.66.16↔	Piccolo omoinnesto di cute nella regione addominale		
86.66.17↔	Piccolo omoinnesto di cute nelle estremità inferiori		
86.66.19↔	Piccolo omoinnesto di cute in altra sede		
86.66.20↔	Ampio omoinnesto di cute nel capo		
86.66.21↔	Ampio omoinnesto di cute nel collo		
86.66.22↔	Ampio omoinnesto di cute nella spalla e nel braccio		

86.69.29↔	Ampio innesto cutaneo a spessore parziale in altra sede	86.74.40↔	Piccola plastica con lembo a isola sul capo (eccetto labbro e bocca)
86.69.2a↔	Ampio innesto cutaneo a spessore parziale nella coscia e nella gamba	86.74.41↔	Piccola plastica con lembo a isola sul collo
86.69.2b↔	Ampio innesto cutaneo a spessore parziale nel piede	86.74.42↔	Piccola plastica con lembo a isola su spalla e braccio
86.69.99↔	Altro innesto di cute in altra sede, altro	86.74.43↔	Piccola plastica con lembo a isola sull'avambraccio
86.70↔	Innesti pedunculati o a lembo, NAS	86.74.44↔	Piccola plastica con lembo a isola su parete toracica e dorso
86.71↔	Allestimento a preparazione di innesti pedunculati o a lembo	86.74.45↔	Piccola plastica con lembo a isola sulla regione addominale
86.72↔	Avanzamento di lembo pedunculato	86.74.46↔	Piccola plastica con lembo a isola sulla regione inguinale e genitale
86.73.00↔	Trasferimento di lembo pedunculato o libero sulla mano, NAS	86.74.47↔	Piccola plastica con lembo a isola sulle natiche
86.73.10↔	Piccola plastica di allungamento sulla mano	86.74.48↔	Piccola plastica con lembo a isola su coscia e gamba
86.73.11↔	Piccola plastica di avanzamento e rotazione sulla mano	86.74.49↔	Piccola plastica con lembo a isola in altra sede
86.73.12↔	Piccola plastica di trasposizione sulla mano	86.74.4a↔	Piccola plastica con lembo a isola sul piede
86.73.13↔	Piccola plastica con lembo a isola sulla mano	86.74.50↔	Piccola plastica a Z sul capo (eccetto labbra e bocca)
86.73.14↔	Piccola plastica a Z sulla mano	86.74.51↔	Piccola plastica a Z sul collo
86.73.20↔	Ampia plastica di allungamento sulla mano	86.74.52↔	Piccola plastica a Z su coscia e braccio
86.73.21↔	Ampia plastica di avanzamento e rotazione sulla mano	86.74.53↔	Piccola plastica a Z sull'avambraccio
86.73.22↔	Ampia plastica di trasposizione sulla mano	86.74.54↔	Piccola plastica a Z su parete toracica e dorso
86.73.23↔	Ampia plastica con lembo a isola sulla mano	86.74.55↔	Piccola plastica a Z sulla regione addominale
86.73.24↔	Ampia plastica a Z sulla mano	86.74.56↔	Piccola plastica a Z sulla regione inguinale e genitale
86.73.29↔	Altra plastica con lembo locale sulla mano	86.74.57↔	Piccola plastica a Z sulle natiche
86.73.30↔	Trasferimento di lembo libero con anastomosi microvascolare sulla mano	86.74.58↔	Piccola plastica a Z su coscia e gamba
86.73.40↔	Trasferimento di lembo regionale pedunculato o di lembo a distanza pedunculato sulla mano	86.74.59↔	Piccola plastica a Z in altra sede
86.73.80↔	Interventi plastici combinati su pelle e tessuto sottocutaneo della mano	86.74.5a↔	Piccola plastica a Z sul piede
86.73.99↔	Trasferimento di altro lembo pedunculato o libero sulla mano, altro	86.74.99↔	Trasferimento di lembo pedunculato o libero in altra sede, altro
86.74.00↔	Trasferimento di lembo pedunculato o libero in altra sede, NAS	86.75.00↔	Revisione di lembo pedunculato o libero, NAS
86.74.10↔	Piccola plastica di allungamento sul capo (eccetto labbra e bocca)	86.75.10↔	Revisione di lembo pedunculato o libero o di innesto cutaneo libero del capo
86.74.11↔	Piccola plastica di allungamento sul collo	86.75.11↔	Revisione di lembo pedunculato o libero o di innesto cutaneo libero del collo
86.74.12↔	Piccola plastica di allungamento su spalla e braccio	86.75.12↔	Revisione di lembo pedunculato o libero o di innesto cutaneo libero di spalla e braccio
86.74.13↔	Piccola plastica di allungamento sull'avambraccio	86.75.13↔	Revisione di lembo pedunculato o libero o di innesto cutaneo libero dell'avambraccio
86.74.14↔	Piccola plastica di allungamento su parete toracica e dorso	86.75.14↔	Revisione di lembo pedunculato o libero o di innesto cutaneo libero della mano
86.74.15↔	Piccola plastica di allungamento sulla regione addominale	86.75.15↔	Revisione di lembo pedunculato o libero o di innesto cutaneo libero della parete toracica e del dorso
86.74.16↔	Piccola plastica di allungamento sulla regione inguinale e genitale	86.75.16↔	Revisione di lembo pedunculato o libero o di innesto cutaneo libero della regione addominale
86.74.17↔	Piccola plastica di allungamento sulle natiche	86.75.17↔	Revisione di lembo pedunculato o libero o di innesto cutaneo libero delle estremità inferiore
86.74.18↔	Piccola plastica di allungamento su coscia e gamba	86.75.19↔	Revisione di lembo pedunculato o libero o di innesto cutaneo libero in altra sede
86.74.19↔	Piccola plastica di allungamento in altra sede	86.75.99↔	Revisione di lembo pedunculato o libero, altro
86.74.1a↔	Piccola plastica di allungamento sul piede	86.76.00↔	Trasferimento di lembo pedunculato o libero in altra sede, ampio, NAS
86.74.20↔	Piccola plastica di avanzamento e rotazione sul capo (eccetto labbra e bocca)	86.76.10↔	Ampia plastica di allungamento sul capo (eccetto labbra e bocca)
86.74.21↔	Piccola plastica di avanzamento e rotazione sul collo	86.76.11↔	Ampia plastica di allungamento sul collo
86.74.22↔	Piccola plastica di avanzamento e rotazione su spalla e braccio	86.76.12↔	Ampia plastica di allungamento su spalla e braccio
86.74.23↔	Piccola plastica di avanzamento e rotazione sull'avambraccio	86.76.13↔	Ampia plastica di allungamento sull'avambraccio
86.74.25↔	Piccola plastica di avanzamento e rotazione su parete toracica e dorso	86.76.14↔	Ampia plastica di allungamento su parete toracica e dorso
86.74.26↔	Piccola plastica di avanzamento e rotazione sulla regione addominale	86.76.15↔	Ampia plastica di allungamento sulla regione addominale
86.74.27↔	Piccola plastica di avanzamento e rotazione sulla regione inguinale e genitale	86.76.16↔	Ampia plastica di allungamento sulla regione inguinale e genitale
86.74.28↔	Piccola plastica di avanzamento e rotazione sulle natiche	86.76.17↔	Ampia plastica di allungamento sulle natiche
86.74.29↔	Piccola plastica di avanzamento e rotazione in altra sede	86.76.19↔	Ampia plastica di allungamento in altra sede
86.74.2a↔	Piccola plastica di avanzamento e rotazione su coscia e gamba	86.76.1a↔	Ampia plastica di allungamento su coscia e gamba
86.74.2b↔	Piccola plastica di avanzamento e rotazione sul piede	86.76.1b↔	Ampia plastica di allungamento sul piede
86.74.30↔	Piccola plastica di trasposizione sul capo (eccetto labbra e bocca)	86.76.20↔	Ampia plastica di avanzamento e rotazione sul capo (eccetto labbra e bocca)
86.74.31↔	Piccola plastica di trasposizione sul collo	86.76.21↔	Ampia plastica di avanzamento e rotazione sul collo
86.74.32↔	Piccola plastica di trasposizione su spalla e braccio	86.76.22↔	Ampia plastica di avanzamento e rotazione su spalla e braccio
86.74.33↔	Piccola plastica di trasposizione sull'avambraccio	86.76.23↔	Ampia plastica di avanzamento e rotazione sull'avambraccio
86.74.34↔	Piccola plastica di trasposizione su parete toracica e dorso	86.76.24↔	Ampia plastica di avanzamento e rotazione su parete toracica e dorso
86.74.35↔	Piccola plastica di trasposizione sulla regione addominale	86.76.25↔	Ampia plastica di avanzamento e rotazione sulla regione addominale
86.74.36↔	Piccola plastica di trasposizione sulla regione inguinale e genitale	86.76.26↔	Ampia plastica di avanzamento e rotazione sulla regione inguinale e genitale
86.74.37↔	Piccola plastica di trasposizione sulle natiche		
86.74.38↔	Piccola plastica di trasposizione su coscia e gamba		
86.74.39↔	Piccola plastica di trasposizione in altra sede		
86.74.3a↔	Piccola plastica di trasposizione sul piede		

86.76.27↔	Ampia plastica di avanzamento e rotazione sulle natiche	86.78.17↔	Trasferimento di lembo libero con anastomosi microvascolare sulle natiche
86.76.28↔	Ampia plastica di avanzamento e rotazione su coscia e gamba	86.78.18↔	Trasferimento di lembo libero con anastomosi microvascolare sulle estremità inferiori
86.76.29↔	Ampia plastica di avanzamento e rotazione in altra sede	86.78.19↔	Trasferimento di lembo libero con anastomosi microvascolare in altra sede
86.76.2a↔	Ampia plastica di avanzamento e rotazione sul piede	86.78.20↔	Trasferimento di lembo regionale peduncolato o di lembo a distanza peduncolato sul capo (eccetto labbra e bocca)
86.76.30↔	Ampia plastica di trasposizione sul capo (eccetto labbra e bocca)	86.78.21↔	Trasferimento di lembo regionale peduncolato o di lembo a distanza peduncolato sul collo
86.76.31↔	Ampia plastica di trasposizione sul collo	86.78.22↔	Trasferimento di lembo regionale peduncolato o di lembo a distanza peduncolato su spalla e braccio
86.76.32↔	Ampia plastica di trasposizione su spalla e braccio	86.78.23↔	Trasferimento di lembo regionale peduncolato o di lembo a distanza peduncolato sull'avambraccio
86.76.33↔	Ampia plastica di trasposizione sull'avambraccio	86.78.24↔	Trasferimento di lembo regionale peduncolato o di lembo a distanza peduncolato su parete toracica e dorso
86.76.34↔	Ampia plastica di trasposizione su parete toracica e dorso	86.78.25↔	Trasferimento di lembo regionale peduncolato o di lembo a distanza peduncolato sulla regione addominale
86.76.35↔	Ampia plastica di trasposizione sulla regione addominale	86.78.26↔	Trasferimento di lembo regionale peduncolato o di lembo a distanza peduncolato sulla regione inguinale e genitale
86.76.36↔	Ampia plastica di trasposizione sulla regione inguinale e genitale	86.78.27↔	Trasferimento di lembo regionale peduncolato o di lembo a distanza peduncolato sulle natiche
86.76.37↔	Ampia plastica di trasposizione sulle natiche	86.78.28↔	Trasferimento di lembo regionale peduncolato o di lembo a distanza peduncolato sulle estremità inferiori
86.76.38↔	Ampia plastica di trasposizione su coscia e gamba	86.78.29↔	Trasferimento di lembo regionale peduncolato o di lembo a distanza peduncolato in altra sede
86.76.39↔	Ampia plastica di trasposizione in altra sede	86.78.30↔	Interventi plastici combinati su pelle e tessuto sottocutaneo del capo (eccetto labbra e bocca)
86.76.3a↔	Ampia plastica di trasposizione sul piede	86.78.31↔	Interventi plastici combinati su pelle e tessuto sottocutaneo del collo
86.76.40↔	Ampia plastica con lembo a isola sul capo (eccetto labbro e bocca)	86.78.32↔	Interventi plastici combinati su pelle e tessuto sottocutaneo di spalla e braccio
86.76.41↔	Ampia plastica con lembo a isola sul collo	86.78.33↔	Interventi plastici combinati su pelle e tessuto sottocutaneo dell'avambraccio
86.76.42↔	Ampia plastica con lembo a isola su spalla e braccio	86.78.34↔	Interventi plastici combinati su pelle e tessuto sottocutaneo della parete toracica e del dorso
86.76.43↔	Ampia plastica con lembo a isola sull'avambraccio	86.78.35↔	Interventi plastici combinati su pelle e tessuto sottocutaneo della regione addominale
86.76.44↔	Ampia plastica con lembo a isola su parete toracica e dorso	86.78.36↔	Interventi plastici combinati su pelle e tessuto sottocutaneo della regione inguinale e genitale
86.76.45↔	Ampia plastica con lembo a isola sulla regione addominale	86.78.37↔	Interventi plastici combinati su pelle e tessuto sottocutaneo delle natiche
86.76.46↔	Ampia plastica con lembo a isola sulla regione inguinale e genitale	86.78.38↔	Interventi plastici combinati su pelle e tessuto sottocutaneo delle estremità inferiori
86.76.47↔	Ampia plastica con lembo a isola sulle natiche	86.78.39↔	Interventi plastici combinati su pelle e tessuto sottocutaneo di altra sede
86.76.48↔	Ampia plastica con lembo a isola su coscia e gamba	86.78.40↔	Trasferimento di altro lembo peduncolato o libero sul capo (eccetto labbra e bocca)
86.76.49↔	Ampia plastica con lembo a isola in altra sede	86.78.41↔	Trasferimento di altro lembo peduncolato o libero sul collo
86.76.4a↔	Ampia plastica con lembo a isola sul piede	86.78.42↔	Trasferimento di altro lembo peduncolato o libero su spalla e braccio
86.76.50↔	Ampia plastica a Z sul capo (eccetto labbra e bocca)	86.78.43↔	Trasferimento di altro lembo peduncolato o libero sull'avambraccio
86.76.51↔	Ampia plastica a Z sul collo	86.78.44↔	Trasferimento di altro lembo peduncolato o libero su parete toracica e dorso
86.76.52↔	Ampia plastica a Z su spalla e braccio	86.78.45↔	Trasferimento di altro lembo peduncolato o libero sulla regione addominale
86.76.53↔	Ampia plastica a Z sull'avambraccio	86.78.46↔	Trasferimento di altro lembo peduncolato o libero sulla regione inguinale e genitale
86.76.54↔	Ampia plastica a Z su parete toracica e dorso	86.78.47↔	Trasferimento di altro lembo peduncolato o libero sulle natiche
86.76.55↔	Ampia plastica a Z sulla regione addominale	86.78.48↔	Trasferimento di altro lembo peduncolato o libero sulle estremità inferiori
86.76.56↔	Ampia plastica a Z sulla regione inguinale e genitale	86.78.49↔	Trasferimento di altro lembo peduncolato o libero in altra sede
86.76.57↔	Ampia plastica a Z sulle natiche	86.78.99↔	Altra plastica con lembo, altro
86.76.58↔	Ampia plastica a Z su coscia e gamba	86.81↔	Riparazione di difetti del viso
86.76.59↔	Ampia plastica a Z in altra sede	86.82↔	Ritidectomia facciale
86.76.5a↔	Ampia plastica a Z sul piede	86.83.00↔	Intervento di plastica per la riduzione di ampiezza, NAS
86.76.99↔	Trasferimento di lembo peduncolato o libero in altra sede, ampio, altro	86.83.13↔	Intervento di plastica riduttiva sull'avambraccio
86.77.00↔	Trasferimento di altro lembo locale, NAS	86.83.14↔	Intervento di plastica riduttiva sulla mano
86.77.10↔	Altra plastica con lembo locale sul capo (eccetto labbra e bocca)	86.83.15↔	Intervento di plastica riduttiva sulla regione addominale
86.77.11↔	Altra plastica con lembo locale sul collo	86.83.16↔	Intervento di plastica riduttiva sulla regione inguinale e genitale o sulle natiche
86.77.12↔	Altra plastica con lembo locale su spalla e braccio		
86.77.13↔	Altra plastica con lembo locale sull'avambraccio		
86.77.14↔	Altra plastica con lembo locale su parete toracica e dorso		
86.77.15↔	Altra plastica con lembo locale sulla regione addominale		
86.77.16↔	Altra plastica con lembo locale sulla regione inguinale e genitale		
86.77.17↔	Altra plastica con lembo locale sulle natiche		
86.77.18↔	Altra plastica con lembo locale su coscia e gamba		
86.77.19↔	Altra plastica con lembo locale in altra sede		
86.77.1a↔	Altra plastica con lembo locale sul piede		
86.77.99↔	Trasferimento di altro lembo locale, altro		
86.78.00↔	Altra plastica con lembo, NAS		
86.78.10↔	Trasferimento di lembo libero con anastomosi microvascolare sul capo (eccetto labbra e bocca)		
86.78.11↔	Trasferimento di lembo libero con anastomosi microvascolare sul collo		
86.78.12↔	Trasferimento di lembo libero con anastomosi microvascolare su spalla e braccio		
86.78.13↔	Trasferimento di lembo libero con anastomosi microvascolare sull'avambraccio		
86.78.14↔	Trasferimento di lembo libero con anastomosi microvascolare su parete toracica e dorso		
86.78.15↔	Trasferimento di lembo libero con anastomosi microvascolare sulla regione addominale		
86.78.16↔	Trasferimento di lembo libero con anastomosi microvascolare sulla regione inguinale e genitale		

86.83.17↔	Intervento di plastica riduttiva sulle estremità inferiore	86.88.39↔	Ampia copertura dei tessuti molli di altra sede con cheratinociti coltivati
86.83.19↔	Intervento di plastica riduttiva in altra sede	86.88.40↔	Ampia copertura temporanea dei tessuti molli di altre parti del capo mediante combinazione di varie procedure
86.83.99↔	Intervento di plastica per la riduzione di ampiezza, altro	86.88.41↔	Ampia copertura temporanea dei tessuti molli del collo mediante combinazione di varie procedure
86.85.00↔	Correzione di sindattilia, NAS	86.88.42↔	Ampia copertura temporanea dei tessuti molli di spalla e braccio mediante combinazione di varie procedure
86.85.30↔	Separazione di sindattilia completa con plastica di avanzamento, plastica apicale o ricostruzione dei legamenti collaterali, della mano	86.88.43↔	Ampia copertura temporanea dei tessuti molli dell'avambraccio mediante combinazione di varie procedure
86.85.40↔	Separazione di sindattilia completa con plastica di avanzamento, plastica apicale o ricostruzione dei legamenti collaterali, del piede	86.88.44↔	Ampia copertura temporanea dei tessuti molli della mano mediante combinazione di varie procedure
86.85.50↔	Asportazione di strutture doppie in caso di sindattilia o polidattilia con ricostruzione articolare, della mano	86.88.45↔	Ampia copertura temporanea dei tessuti molli della parete toracica e del dorso mediante combinazione di varie procedure
86.85.60↔	Asportazione di strutture doppie in caso di sindattilia o polidattilia con ricostruzione articolare, del piede	86.88.46↔	Ampia copertura temporanea dei tessuti molli della regione addominale mediante combinazione di varie procedure
86.85.70↔	Correzione di polisindattilia mediante fusione di elementi doppi, della mano	86.88.47↔	Ampia copertura temporanea dei tessuti molli delle estremità inferiori mediante combinazione di varie procedure
86.85.80↔	Correzione di polisindattilia mediante fusione di elementi doppi, del piede	86.88.49↔	Ampia copertura temporanea dei tessuti molli di altra sede mediante combinazione di varie procedure
86.85.99↔	Correzione di sindattilia, altro	86.88.90↔	Altra copertura temporanea dei tessuti molli del capo
86.86↔	Onicoplastica	86.88.91↔	Altra copertura temporanea dei tessuti molli del collo
86.88.00↔	Altra copertura (temporanea) dei tessuti molli, NAS	86.88.92↔	Altra copertura temporanea dei tessuti molli di spalla e braccio
86.88.10↔	Piccola copertura dei tessuti molli del capo con cheratinociti coltivati	86.88.93↔	Altra copertura temporanea dei tessuti molli dell'avambraccio
86.88.11↔	Piccola copertura dei tessuti molli del collo con cheratinociti coltivati	86.88.94↔	Altra copertura temporanea dei tessuti molli della mano
86.88.12↔	Piccola copertura dei tessuti molli di spalla e braccio con cheratinociti coltivati	86.88.95↔	Altra copertura temporanea dei tessuti molli della parete toracica e del dorso
86.88.13↔	Piccola copertura dei tessuti molli dell'avambraccio con cheratinociti coltivati	86.88.96↔	Altra copertura temporanea dei tessuti molli della regione addominale
86.88.14↔	Piccola copertura dei tessuti molli della mano con cheratinociti coltivati	86.88.97↔	Altra copertura temporanea dei tessuti molli delle estremità inferiori
86.88.15↔	Piccola copertura dei tessuti molli della parete toracica e del dorso con cheratinociti coltivati	86.88.99↔	Altra copertura temporanea dei tessuti molli, altro
86.88.16↔	Piccola copertura dei tessuti molli della regione addominale con cheratinociti coltivati	86.89.00↔	Altra riparazione o ricostruzione di cute e tessuto sottocutaneo, NAS
86.88.17↔	Piccola copertura dei tessuti molli delle estremità inferiori con cheratinociti coltivati	86.89.10↔	Distacco del peduncolo dopo plastica cutanea del capo
86.88.19↔	Piccola copertura dei tessuti molli di altra sede con cheratinociti coltivati	86.89.11↔	Distacco del peduncolo dopo plastica cutanea del collo
86.88.20↔	Piccola copertura temporanea dei tessuti molli del capo mediante combinazione di varie procedure	86.89.12↔	Distacco del peduncolo dopo plastica cutanea di spalla e ascella
86.88.21↔	Piccola copertura temporanea dei tessuti molli del collo mediante combinazione di varie procedure	86.89.13↔	Distacco del peduncolo dopo plastica cutanea di braccio e gomito
86.88.22↔	Piccola copertura temporanea dei tessuti molli di spalla e braccio mediante combinazione di varie procedure	86.89.14↔	Distacco del peduncolo dopo plastica cutanea dell'avambraccio
86.88.23↔	Piccola copertura temporanea dei tessuti molli dell'avambraccio mediante combinazione di varie procedure	86.89.15↔	Distacco del peduncolo dopo plastica cutanea della mano
86.88.24↔	Piccola copertura temporanea dei tessuti molli della mano mediante combinazione di varie procedure	86.89.16↔	Distacco del peduncolo dopo plastica cutanea di parete toracica, addome e dorso
86.88.25↔	Piccola copertura temporanea dei tessuti molli della parete toracica e del dorso mediante combinazione di varie procedure	86.89.17↔	Distacco del peduncolo dopo plastica cutanea della regione inguinale e genitale
86.88.26↔	Piccola copertura temporanea dei tessuti molli della regione addominale mediante combinazione di varie procedure	86.89.18↔	Distacco del peduncolo dopo plastica cutanea delle natiche
86.88.27↔	Piccola copertura temporanea dei tessuti molli delle estremità inferiori mediante combinazione di varie procedure	86.89.19↔	Distacco del peduncolo dopo plastica cutanea in altra sede
86.88.29↔	Piccola copertura temporanea dei tessuti molli di altra sede mediante combinazione di varie procedure	86.89.1a↔	Distacco del peduncolo dopo plastica cutanea di coscia e ginocchio
86.88.30↔	Ampia copertura dei tessuti molli di altre parti del capo con cheratinociti coltivati	86.89.1b↔	Distacco del peduncolo dopo plastica cutanea di gamba e piede
86.88.31↔	Ampia copertura dei tessuti molli del collo con cheratinociti coltivati	86.89.80↔	Revisione di plastica cutanea del capo
86.88.32↔	Ampia copertura dei tessuti molli di spalla e braccio con cheratinociti coltivati	86.89.84↔	Revisione di plastica cutanea dell'avambraccio
86.88.33↔	Ampia copertura dei tessuti molli dell'avambraccio con cheratinociti coltivati	86.89.85↔	Revisione di plastica cutanea della mano
86.88.34↔	Ampia copertura dei tessuti molli della mano con cheratinociti coltivati	86.89.87↔	Revisione di plastica cutanea della regione inguinale e genitale e delle natiche
86.88.35↔	Ampia copertura dei tessuti molli della parete toracica e del dorso con cheratinociti coltivati	86.89.88↔	Revisione di plastica cutanea delle estremità inferiori
86.88.36↔	Ampia copertura dei tessuti molli della regione addominale con cheratinociti coltivati	86.89.89↔	Revisione di plastica cutanea in altra sede
86.88.37↔	Ampia copertura dei tessuti molli delle estremità inferiori con cheratinociti coltivati	86.89.99↔	Altra riparazione o ricostruzione di cute e tessuto sottocutaneo, altro
		86.91↔	Asportazione di cute per innesto
		86.93.00↔	Inserzione di espansore tissutale, NAS
		86.93.10↔	Inserzione di espansore tissutale nel capo
		86.93.11↔	Inserzione di espansore tissutale nel collo
		86.93.12↔	Inserzione di espansore tissutale nella spalla e nel braccio
		86.93.13↔	Inserzione di espansore tissutale nell'avambraccio
		86.93.14↔	Inserzione di espansore tissutale nella mano
		86.93.15↔	Inserzione di espansore tissutale nella parete toracica e nel dorso
		86.93.16↔	Inserzione di espansore tissutale nella regione addominale
		86.93.18↔	Inserzione di espansore tissutale nelle estremità inferiori
		86.93.99↔	Inserzione di espansore tissutale, altro

92.27.00↔	Impianto o inserzione di elementi radioattivi (brachiterapia con radionuclidi chiusi), superficie corporea, altra o NAS sede di applicazione	92.28.21↔	Somministrazione parenterale di iodio-131-MIBG (metaiodobenzilguanidina)
92.27.10↔	Impianto o inserzione di elementi radioattivi (brachiterapia con radionuclidi chiusi), organi sessuali femminili, NAS	92.28.31↔	Radio-chemioembolizzazione endovascolare selettiva con I-131-Lipiodol
92.27.11↔	Impianto o inserzione di elementi radioattivi (brachiterapia con radionuclidi chiusi), in sede intrauterina	92.28.32↔	Terapia endovascolare selettiva con radionuclidi (SIRT) mediante embolizzazione con microsferi marcate con ittrio-90
92.27.12↔	Impianto o inserzione di elementi radioattivi (brachiterapia con radionuclidi chiusi), in sede intravaginale	92.28.33↔	Brachiterapia endovascolare con renio-188
92.27.13↔	Impianto o inserzione di elementi radioattivi (brachiterapia con radionuclidi chiusi), in sede combinata intrauterina e intravaginale	92.29.11↔	Brachiterapia interstiziale con impianto di emettitori rimovibili monoplanari, basso rateo di dose
92.27.21↔	Impianto o inserzione di elementi radioattivi (brachiterapia con radionuclidi chiusi), superficie corporea	92.29.12↔	Brachiterapia interstiziale con impianto di emettitori rimovibili monoplanari, rateo di dose pulsata (pulsed dose rate)
92.27.22↔	Impianto o inserzione di elementi radioattivi (brachiterapia con radionuclidi chiusi), in sede intracavitaria	92.29.13↔	Brachiterapia interstiziale con impianto di emettitori rimovibili monoplanari, alto rateo di dose
92.27.23↔	Impianto o inserzione di elementi radioattivi (brachiterapia con radionuclidi chiusi), in sede endoluminale	92.29.19↔	Brachiterapia interstiziale con impianto di emettitori rimovibili monoplanari, altro
92.27.30↔	Impianto o inserzione di elementi radioattivi (brachiterapia con radionuclidi chiusi), vasi NAS	92.29.21↔	Brachiterapia interstiziale con impianto volumetrico di emettitori rimovibili multiplanari, basso rateo di dose
92.27.31↔	Impianto o inserzione di elementi radioattivi (brachiterapia con radionuclidi chiusi), arterie coronarie	92.29.22↔	Brachiterapia interstiziale con impianto volumetrico di emettitori rimovibili multiplanari, rateo di dose pulsata (pulsed dose rate)
92.27.39↔	Impianto o inserzione di elementi radioattivi (brachiterapia con radionuclidi chiusi), altri vasi	92.29.23↔	Brachiterapia interstiziale con impianto volumetrico di emettitori rimovibili multiplanari, alto rateo di dose
92.27.40↔	Impianto o inserzione di elementi radioattivi (brachiterapia con radionuclidi chiusi), intraoperatoria	92.29.24↔	Brachiterapia con impianto di emettitori rimovibili multiplanari, alto rateo di dose, intraoperatoria
92.27.70↔	Mouflage radioattivi, NAS	92.29.29↔	Brachiterapia interstiziale con impianto volumetrico di emettitori rimovibili multiplanari, altro
92.27.71↔	Mouflage radioattivi: costruzione e applicazione di moulage radioattivi superficiali	92.29.31↔	Brachiterapia interstiziale con impianto di emettitori permanenti, fino a 10 sorgenti
92.27.72↔	Mouflage radioattivi: costruzione e applicazione di applicatori non impiegati sulla superficie corporea	92.29.32↔	Brachiterapia interstiziale con impianto di emettitori permanenti, da 10 a 15 sorgenti
92.27.73↔	Mouflage radioattivi: costruzione e applicazione di applicatori oculari	92.29.33↔	Brachiterapia interstiziale con impianto di emettitori permanenti, da 16 a 20 sorgenti
92.27.79↔	Mouflage radioattivi, altro	92.29.34↔	Brachiterapia interstiziale con impianto di emettitori permanenti, da 21 a 25 sorgenti
92.28.00↔	Iniezione o instillazione di radioisotopi, NAS	92.29.35↔	Brachiterapia interstiziale con impianto di emettitori permanenti, da 26 a 30 sorgenti
92.28.01↔	Instillazione di radionuclidi aperti in articolazioni	92.29.36↔	Brachiterapia interstiziale con impianto di emettitori permanenti, da 31 a 35 sorgenti
92.28.02↔	Radioiodioterapia: Radioiodioterapia fino a 1,2 GBq I-131: senza somministrazione di tireotropina ricombinante (rh-TSH)	92.29.37↔	Brachiterapia interstiziale con impianto di emettitori permanenti, da 36 a 40 sorgenti
92.28.03↔	Radioiodioterapia: Radioiodioterapia fino a 1,2 GBq I-131: con somministrazione di tireotropina ricombinante (rh-TSH)	92.29.38↔	Brachiterapia interstiziale con impianto di emettitori permanenti, da 41 a 45 sorgenti
92.28.04↔	Radioiodioterapia: Radioiodioterapia da 1,2 a meno di 5 GBq I-131: senza somministrazione di tireotropina ricombinante (rh-TSH)	92.29.39↔	Brachiterapia interstiziale con impianto di emettitori permanenti, da 46 a 50 sorgenti
92.28.05↔	Radioiodioterapia: Radioiodioterapia da 1,2 a meno di 5 GBq I-131: con somministrazione di tireotropina ricombinante (rh-TSH)	92.29.3a↔	Brachiterapia interstiziale con impianto di emettitori permanenti, da 51 a 55 sorgenti
92.28.06↔	Radioiodioterapia: Radioiodioterapia da 5 GBq I-131: senza somministrazione di tireotropina ricombinante (rh-TSH)	92.29.3b↔	Brachiterapia interstiziale con impianto di emettitori permanenti, da 56 a 60 sorgenti
92.28.07↔	Radioiodioterapia: Radioiodioterapia da 5 GBq I-131: con somministrazione di tireotropina ricombinante (rh-TSH)	92.29.3c↔	Brachiterapia interstiziale con impianto di emettitori permanenti, da 61 a 65 sorgenti
92.28.11↔	Terapia con radionuclidi aperti per metastasi ossee	92.29.3d↔	Brachiterapia interstiziale con impianto di emettitori permanenti, da 66 a 70 sorgenti
92.28.12↔	Terapia del dolore palliativa endovenosa con radionuclidi aperti per metastasi ossee	92.29.3e↔	Brachiterapia interstiziale con impianto di emettitori permanenti, più di 70 sorgenti
92.28.13↔	Terapia radiorecettoriale con analoghi della somatostatina DOTA-coniugati		
92.28.20↔	Radioimmunoterapia con 90Y ibritumomab tiuxetano, parenterale		

ADRG J18**Altra radioterapia per malattie e disturbi della pelle, del tessuto sottocutaneo e della mammella, più di un giorno di degenza**

Procedura nella tabella J18-1 e durata del soggiorno > 1 giorno

DRG J18Z**Altra radioterapia per malattie e disturbi della pelle, del tessuto sottocutaneo e della mammella, più di un giorno di degenza****Procedura J18-1**

92.20↔	Infusione d'isotopo radioattivo liquido	92.21.02↔	Radioterapia superficiale: più di 2 campi di irradiazione
92.21.00↔	Radioterapia superficiale: NAS	92.22.00↔	Radioterapia con ortovoltaggio: NAS
92.21.01↔	Radioterapia superficiale: fino a 2 campi di irradiazione	92.22.01↔	Radioterapia con ortovoltaggio: fino a 2 campi di irradiazione

92.22.02↔	Radioterapia con ortovoltaggio: più di 2 campi di irradiazione	92.26.11↔	Terapia con protoni, fino a 2 campi di irradiazione, guidata dalle immagini
92.22.11↔	Roentgenterapia intraoperatoria, fino a 300 kV	92.26.20↔	Terapia con protoni, più di 2 campi di irradiazione, non guidata dalle immagini
92.22.12↔	Roentgenterapia intraoperatoria, 300 kV - < 1 MV	92.26.21↔	Terapia con protoni, più di 2 campi di irradiazione, guidata dalle immagini
92.22.19↔	Roentgenterapia intraoperatoria, altro	92.26.99↔	Teleradioterapia con altre radiazioni particellari, altro
92.23.00↔	Radioterapia ad alto voltaggio: NAS	92.27.00↔	Impianto o inserzione di elementi radioattivi (brachiterapia con radionuclidi chiusi), superficie corporea, altra o NAS sede di applicazione
92.23.01↔	Dispositivo di telecobaltoterapia, fino a 2 campi di irradiazione	92.27.10↔	Impianto o inserzione di elementi radioattivi (brachiterapia con radionuclidi chiusi), organi sessuali femminili, NAS
92.23.02↔	Dispositivo di telecobaltoterapia, da 3 a 4 campi di irradiazione	92.27.11↔	Impianto o inserzione di elementi radioattivi (brachiterapia con radionuclidi chiusi), in sede intrauterina
92.23.03↔	Dispositivo di telecobaltoterapia, più di 4 campi di irradiazione o irradiazione 3D pianificata	92.27.12↔	Impianto o inserzione di elementi radioattivi (brachiterapia con radionuclidi chiusi), in sede intravaginale
92.23.08↔	Radioterapia ad alto voltaggio: altri isotopi	92.27.13↔	Impianto o inserzione di elementi radioattivi (brachiterapia con radionuclidi chiusi), in sede combinata intrauterina e intravaginale
92.23.09↔	Dispositivo di telecobaltoterapia, altro	92.27.21↔	Impianto o inserzione di elementi radioattivi (brachiterapia con radionuclidi chiusi), superficie corporea
92.24.00↔	Teleradioterapia mediante fotoni, acceleratore lineare, NAS	92.27.22↔	Impianto o inserzione di elementi radioattivi (brachiterapia con radionuclidi chiusi), in sede intracavitaria
92.24.01↔	Teleradioterapia mediante fotoni, acceleratore lineare, irradiazione di campo esteso	92.27.23↔	Impianto o inserzione di elementi radioattivi (brachiterapia con radionuclidi chiusi), in sede endoluminale
92.24.02↔	Teleradioterapia mediante fotoni, acceleratore lineare, irradiazione di un emicorpo	92.27.30↔	Impianto o inserzione di elementi radioattivi (brachiterapia con radionuclidi chiusi), vasi NAS
92.24.03↔	Teleradioterapia mediante fotoni, acceleratore lineare, irradiazione del corpo intero	92.27.31↔	Impianto o inserzione di elementi radioattivi (brachiterapia con radionuclidi chiusi), arterie coronarie
92.24.04↔	Teleradioterapia mediante fotoni, acceleratore lineare, radioterapia intraoperatoria	92.27.39↔	Impianto o inserzione di elementi radioattivi (brachiterapia con radionuclidi chiusi), altri vasi
92.24.09↔	Teleradioterapia mediante fotoni, acceleratore lineare, altro	92.27.40↔	Impianto o inserzione di elementi radioattivi (brachiterapia con radionuclidi chiusi), intraoperatoria
92.24.11↔	Teleradioterapia mediante fotoni, acceleratore lineare, fino a 2 campi di irradiazione: guidata dalle immagini	92.27.70↔	Moulage radioattivi, NAS
92.24.12↔	Teleradioterapia mediante fotoni, acceleratore lineare, più di 2 campi di irradiazione: guidata dalle immagini	92.27.71↔	Moulage radioattivi: costruzione e applicazione di moulage radioattivi superficiali
92.24.13↔	Teleradioterapia mediante fotoni, acceleratore lineare, irradiazione 3D pianificata: guidata dalle immagini	92.27.72↔	Moulage radioattivi: costruzione e applicazione di applicatori non impiegati sulla superficie corporea
92.24.14↔	Teleradioterapia mediante fotoni, acceleratore lineare, radioterapia a modulazione di intensità: guidata dalle immagini	92.27.73↔	Moulage radioattivi: costruzione e applicazione di applicatori oculari
92.24.21↔	Teleradioterapia mediante fotoni, acceleratore lineare, fino a 2 campi di irradiazione: non guidata dalle immagini	92.27.79↔	Moulage radioattivi, altro
92.24.22↔	Teleradioterapia mediante fotoni, acceleratore lineare, più di 2 campi di irradiazione: non guidata dalle immagini	92.28.00↔	Iniezione o instillazione di radioisotopi, NAS
92.24.23↔	Teleradioterapia mediante fotoni, acceleratore lineare, irradiazione 3D pianificata: non guidata dalle immagini	92.28.01↔	Instillazione di radionuclidi aperti in articolazioni
92.24.24↔	Teleradioterapia mediante fotoni, acceleratore lineare, radioterapia a modulazione di intensità: non guidata dalle immagini	92.28.02↔	Radioiodoterapia: Radioiodoterapia fino a 1,2 GBq I-131: senza somministrazione di tireotropina ricombinante (rh-TSH)
92.24.30↔	Teleradioterapia mediante fotoni: radioterapia estremamente complessa con attrezzatura specializzata	92.28.03↔	Radioiodoterapia: Radioiodoterapia fino a 1,2 GBq I-131: con somministrazione di tireotropina ricombinante (rh-TSH)
92.25.00↔	Teleradioterapia con elettroni, acceleratore lineare, NAS	92.28.04↔	Radioiodoterapia: Radioiodoterapia da 1,2 a meno di 5 GBq I-131: senza somministrazione di tireotropina ricombinante (rh-TSH)
92.25.01↔	Teleradioterapia con elettroni, acceleratore lineare, irradiazione di campo esteso	92.28.05↔	Radioiodoterapia: Radioiodoterapia da 1,2 a meno di 5 GBq I-131: con somministrazione di tireotropina ricombinante (rh-TSH)
92.25.02↔	Teleradioterapia con elettroni, acceleratore lineare, irradiazione di un emicorpo	92.28.06↔	Radioiodoterapia: Radioiodoterapia da 5 GBq I-131: senza somministrazione di tireotropina ricombinante (rh-TSH)
92.25.03↔	Teleradioterapia con elettroni, acceleratore lineare, irradiazione del corpo intero	92.28.07↔	Radioiodoterapia: Radioiodoterapia da 5 GBq I-131: con somministrazione di tireotropina ricombinante (rh-TSH)
92.25.04↔	Teleradioterapia con elettroni, acceleratore lineare, radioterapia intraoperatoria	92.28.11↔	Terapia con radionuclidi aperti per metastasi ossee
92.25.09↔	Teleradioterapia con elettroni, acceleratore lineare, altro	92.28.12↔	Terapia del dolore palliativa endovenosa con radionuclidi aperti per metastasi ossee
92.25.11↔	Teleradioterapia con elettroni, acceleratore lineare, guidata dalle immagini	92.28.13↔	Terapia radiorecettoriale con analoghi della somatostatina DOTA-coniugati
92.25.12↔	Teleradioterapia con elettroni, acceleratore lineare, fino a 2 campi di irradiazione, guidata dalle immagini	92.28.20↔	Radioimmunoterapia con 90Y ibritumomab tiuxetano, parenterale
92.25.13↔	Teleradioterapia con elettroni, acceleratore lineare, più di 2 campi di irradiazione, guidata dalle immagini	92.28.21↔	Somministrazione parenterale di iodio-131-MIBG (metaiodobenzilguanidina)
92.25.14↔	Teleradioterapia con elettroni, acceleratore lineare, irradiazione 3D pianificata, guidata dalle immagini	92.28.31↔	Radio-chemioembolizzazione endovascolare selettiva con I-131-Lipiodol
92.25.15↔	Teleradioterapia con elettroni, acceleratore lineare, radioterapia a modulazione di intensità, guidata dalle immagini	92.28.32↔	Terapia endovascolare selettiva con radionuclidi (SIRT) mediante embolizzazione con microsferi marcate con ittrio-90
92.25.21↔	Teleradioterapia con elettroni, acceleratore lineare, fino a 2 campi di irradiazione, non guidata dalle immagini	92.28.33↔	Brachiterapia endovascolare con renio-188
92.25.22↔	Teleradioterapia con elettroni, acceleratore lineare, più di 2 campi di irradiazione, non guidata dalle immagini	92.29.00↔	Brachiterapia con radionuclidi chiusi, NAS
92.25.23↔	Teleradioterapia con elettroni, acceleratore lineare, irradiazione 3D pianificata, non guidata dalle immagini	92.29.09↔	Brachiterapia con radionuclidi chiusi, altro
92.25.24↔	Teleradioterapia con elettroni, acceleratore lineare, radioterapia a modulazione di intensità, non guidata dalle immagini		
92.26.00↔	Teleradioterapia con altre radiazioni particellari, NAS		
92.26.10↔	Terapia con protoni, fino a 2 campi di irradiazione, non guidata dalle immagini		

92.29.11↔	Brachiterapia interstiziale con impianto di emettitori rimovibili monoplanari, basso rateo di dose	92.29.73↔	Simulazione di irradiazione per radioterapia esterna e brachiterapia, determinazione del campo mediante simulatore, senza piano 3D
92.29.12↔	Brachiterapia interstiziale con impianto di emettitori rimovibili monoplanari, rateo di dose pulsata (pulsed dose rate)	92.29.74↔	Simulazione di irradiazione per radioterapia esterna e brachiterapia, determinazione del campo mediante simulatore, con piano 3D
92.29.13↔	Brachiterapia interstiziale con impianto di emettitori rimovibili monoplanari, alto rateo di dose	92.29.79↔	Simulazione di irradiazione per radioterapia esterna e brachiterapia, altro
92.29.19↔	Brachiterapia interstiziale con impianto di emettitori rimovibili monoplanari, altro	92.29.80↔	Pianificazione dell'irradiazione per radioterapia percutanea e brachiterapia, NAS
92.29.21↔	Brachiterapia interstiziale con impianto volumetrico di emettitori rimovibili multiplanari, basso rateo di dose	92.29.81↔	Pianificazione dell'irradiazione per radioterapia percutanea e brachiterapia, pianificazione dell'irradiazione per radioterapia a modulazione di intensità
92.29.22↔	Brachiterapia interstiziale con impianto volumetrico di emettitori rimovibili multiplanari, rateo di dose pulsata (pulsed dose rate)	92.29.82↔	Pianificazione dell'irradiazione per radioterapia percutanea e brachiterapia, pianificazione dell'irradiazione mediante fusione di immagini TAC e MRI
92.29.23↔	Brachiterapia interstiziale con impianto volumetrico di emettitori rimovibili multiplanari, alto rateo di dose	92.29.83↔	Pianificazione dell'irradiazione per radioterapia percutanea e brachiterapia, pianificazione dell'irradiazione per brachiterapia, media
92.29.24↔	Brachiterapia con impianto di emettitori rimovibili multiplanari, alto rateo di dose, intraoperatoria	92.29.84↔	Pianificazione dell'irradiazione per radioterapia percutanea e brachiterapia, pianificazione dell'irradiazione per brachiterapia, complessa
92.29.29↔	Brachiterapia interstiziale con impianto volumetrico di emettitori rimovibili multiplanari, altro	92.29.85↔	Pianificazione dell'irradiazione per radioterapia percutanea e brachiterapia, pianificazione dell'irradiazione senza pianificazione individuale della dose
92.29.31↔	Brachiterapia interstiziale con impianto di emettitori permanenti, fino a 10 sorgenti	92.29.86↔	Pianificazione dell'irradiazione per radioterapia percutanea e brachiterapia, pianificazione dell'irradiazione per radioterapia percutanea, con pianificazione individuale della dose
92.29.32↔	Brachiterapia interstiziale con impianto di emettitori permanenti, da 10 a 15 sorgenti	92.29.87↔	Pianificazione dell'irradiazione per radioterapia percutanea e brachiterapia, pianificazione dell'irradiazione mediante fusione di immagini TAC e PET
92.29.33↔	Brachiterapia interstiziale con impianto di emettitori permanenti, da 16 a 20 sorgenti	92.29.88↔	Pianificazione dell'irradiazione per radioterapia percutanea e brachiterapia, pianificazione dell'irradiazione mediante fusione di immagini TAC, MRI e PET
92.29.34↔	Brachiterapia interstiziale con impianto di emettitori permanenti, da 21 a 25 sorgenti	92.29.89↔	Pianificazione dell'irradiazione per radioterapia percutanea e brachiterapia, altro
92.29.35↔	Brachiterapia interstiziale con impianto di emettitori permanenti, da 26 a 30 sorgenti	92.30.00↔	Radioterapia stereotassica, in seduta unica, NAS
92.29.36↔	Brachiterapia interstiziale con impianto di emettitori permanenti, da 31 a 35 sorgenti	92.30.01↔	Radioterapia stereotassica, in seduta unica: Cerebrale, NAS
92.29.37↔	Brachiterapia interstiziale con impianto di emettitori permanenti, da 36 a 40 sorgenti	92.30.02↔	Radioterapia stereotassica, in seduta unica: Extracerebrale, NAS
92.29.38↔	Brachiterapia interstiziale con impianto di emettitori permanenti, da 41 a 45 sorgenti	92.30.20↔	Radioterapia stereotassica, in seduta unica: Cerebrale, radioterapia a modulazione di intensità
92.29.39↔	Brachiterapia interstiziale con impianto di emettitori permanenti, da 46 a 50 sorgenti	92.30.21↔	Radioterapia stereotassica, in seduta unica: Cerebrale, radioterapia ad arco a modulazione di intensità (IMAT)
92.29.3a↔	Brachiterapia interstiziale con impianto di emettitori permanenti, da 51 a 55 sorgenti	92.30.22↔	Radioterapia stereotassica, in seduta unica: Cerebrale, guidata dalle immagini
92.29.3b↔	Brachiterapia interstiziale con impianto di emettitori permanenti, da 56 a 60 sorgenti	92.30.30↔	Radioterapia stereotassica, in seduta unica: Extracerebrale, radioterapia a modulazione di intensità
92.29.3c↔	Brachiterapia interstiziale con impianto di emettitori permanenti, da 61 a 65 sorgenti	92.30.31↔	Radioterapia stereotassica, in seduta unica: Extracerebrale, radioterapia ad arco a modulazione di intensità (IMAT)
92.29.3d↔	Brachiterapia interstiziale con impianto di emettitori permanenti, da 66 a 70 sorgenti	92.30.32↔	Radioterapia stereotassica, in seduta unica: Extracerebrale, guidata dalle immagini
92.29.3e↔	Brachiterapia interstiziale con impianto di emettitori permanenti, più di 70 sorgenti	92.30.99↔	Radioterapia stereotassica, in seduta unica, altro
92.29.40↔	Brachiterapia con applicatori superficiali, NAS	92.31.00↔	Radiochirurgia con fotoni NAS, cerebrale
92.29.49↔	Brachiterapia con applicatori superficiali, altro	92.31.10↔	Radiochirurgia con fotoni NAS, extracerebrale
92.29.51↔	Rimozione di radionuclidi chiusi o di applicatori inattivi sotto anestesia	92.32.00↔	Radiochirurgia con fotoni a sorgente multiple, NAS
92.29.60↔	Costruzione e adattamento di ausili di fissazione e trattamento per radioterapia, dispositivo di fissazione, NAS	92.32.01↔	Radiochirurgia con fotoni a sorgenti multiple: Gamma knife
92.29.61↔	Costruzione e adattamento di ausili di fissazione e trattamento per radioterapia, dispositivo di fissazione, semplice	92.33.00↔	Radiochirurgia con particelle, NAS
92.29.62↔	Costruzione e adattamento di ausili di fissazione e trattamento per radioterapia, dispositivo di fissazione, mediamente complesso	92.33.01↔	Altra radioterapia ad alto voltaggio: radioterapia stereotassica, in seduta unica, cerebrale
92.29.63↔	Costruzione e adattamento di ausili di fissazione e trattamento per radioterapia, dispositivo di fissazione, complesso	92.33.11↔	Altra radioterapia ad alto voltaggio: radioterapia stereotassica, in seduta unica, extracerebrale
92.29.64↔	Costruzione e adattamento di ausili di fissazione e trattamento per radioterapia, ausili al trattamento	92.39.01↔	Altra radioterapia ad alto voltaggio, irradiazione stereotassica, frazionata, cerebrale, NAS
92.29.65↔	Costruzione e adattamento di ausili di fissazione e trattamento per radioterapia, blocchi individuali o collimatore multilamellare (MLC)	92.39.11↔	Altra radioterapia ad alto voltaggio, irradiazione stereotassica, frazionata, extracerebrale, NAS
92.29.69↔	Costruzione e adattamento di ausili di fissazione e trattamento per radioterapia, altro	92.39.20↔	Altra radioterapia ad alto voltaggio, irradiazione stereotassica, frazionata: Cerebrale, radioterapia a modulazione di intensità
92.29.70↔	Simulazione di irradiazione per radioterapia esterna e brachiterapia, NAS	92.39.21↔	Altra radioterapia ad alto voltaggio, irradiazione stereotassica, frazionata: Cerebrale, radioterapia ad arco a modulazione di intensità (IMAT)
92.29.71↔	Simulazione di irradiazione per radioterapia esterna e brachiterapia: simulazione guidata da TAC per radioterapia esterna	92.39.22↔	Altra radioterapia ad alto voltaggio, irradiazione stereotassica, frazionata: Cerebrale, guidata dalle immagini
92.29.72↔	Simulazione di irradiazione per radioterapia esterna e brachiterapia, simulazione guidata da TAC per brachiterapia		

92.39.29↔	Altra radioterapia ad alto voltaggio, irradiazione stereotassica, frazionata, cerebrale, altro	92.39.32↔	Altra radioterapia ad alto voltaggio, irradiazione stereotassica, frazionata: Extracerebrale, guidata dalle immagini
92.39.30↔	Altra radioterapia ad alto voltaggio, irradiazione stereotassica, frazionata: Extracerebrale, radioterapia a modulazione di intensità	92.39.39↔	Altra radioterapia ad alto voltaggio, irradiazione stereotassica, frazionata, extracerebrale, altro
92.39.31↔	Altra radioterapia ad alto voltaggio, irradiazione stereotassica, frazionata: Extracerebrale, radioterapia ad arco a modulazione di intensità (IMAT)	92.41↔	Radioterapia intraoperatoria con elettroni

ADRG J21**Altro trapianto di pelle o sbrigliamento con linfadenectomia o CC gravi**

Almeno una Procedura nella tabella J21-1 e (Procedura nella tabella J21-2 o PCCL > 2)

DRG J21Z**Altro trapianto di pelle o sbrigliamento con linfadenectomia o CC gravi****Procedura J21-1**

08.22.00↔	Asportazione di altra lesione minore della palpebra (chirurgia micrografica), NAS	18.29.11↔	Asportazione di altra lesione dell'orecchio esterno o del meato uditivo esterno, con controllo istografico
08.22.10↔	Asportazione di altra lesione minore della palpebra, senza controllo istografico (chirurgia micrografica)	18.29.99↔	Asportazione o distruzione di altra lesione dell'orecchio esterno, altro
08.22.11↔	Asportazione di altra lesione minore della palpebra, con controllo istografico (chirurgia micrografica)	18.31.00↔	Asportazione radicale di lesione dell'orecchio esterno, NAS
08.22.99↔	Asportazione di altra lesione minore della palpebra (chirurgia micrografica), altro	18.31.10↔	Asportazione radicale di lesione dell'orecchio esterno o del meato uditivo esterno o resezione parziale del padiglione auricolare, senza controllo istografico
08.23.00↔	Asportazione di lesione maggiore della palpebra, non a tutto spessore, NAS	18.31.11↔	Asportazione radicale di lesione dell'orecchio esterno o del meato uditivo esterno o resezione parziale del padiglione auricolare, con controllo istografico
08.23.10↔	Asportazione di lesione maggiore della palpebra, non a tutto spessore, senza controllo istografico (chirurgia micrografica)	18.31.19↔	Asportazione radicale di lesione dell'orecchio esterno, altro
08.23.11↔	Asportazione di lesione maggiore della palpebra, non a tutto spessore, con controllo istografico (chirurgia micrografica)	18.39.00↔	Altra asportazione dell'orecchio esterno, NAS
08.23.99↔	Asportazione di lesione maggiore della palpebra, non a tutto spessore, altro	18.39.10↔	Resezione totale del padiglione auricolare, senza controllo istografico
08.24.00↔	Asportazione di lesione maggiore della palpebra, a tutto spessore, NAS	18.39.11↔	Resezione del padiglione auricolare: totale, con controllo istografico
08.24.10↔	Asportazione di lesione maggiore della palpebra, a tutto spessore, senza controllo istografico (chirurgia micrografica)	18.39.19↔	Altra resezione del padiglione auricolare, altro
08.24.11↔	Asportazione di lesione maggiore della palpebra, a tutto spessore, con controllo istografico (chirurgia micrografica)	18.39.99↔	Altra asportazione dell'orecchio esterno, altro
08.24.99↔	Asportazione di lesione maggiore della palpebra, a tutto spessore, altro	21.32.00↔	Asportazione o distruzione locale di altra lesione del naso, NAS
08.89.00↔	Altra riparazione della palpebra, NAS	21.32.10↔	Asportazione o distruzione locale di altra lesione del naso, senza controllo istografico
08.89.10↔	Riparazione della palpebra, angolo mediale o laterale	21.32.11↔	Asportazione o distruzione locale di altra lesione del naso, con controllo istografico
08.89.11↔	Riparazione della palpebra mediante sollevamento del sopracciglio	21.32.99↔	Asportazione o distruzione locale di altra lesione del naso, altro
08.89.12↔	Riparazione della palpebra mediante asportazione di prolasso del corpo adiposo dell'orbita	21.4x.00↔	Resezione del naso, NAS
08.89.13↔	Riparazione della palpebra mediante trattamento superficiale con laser	21.4x.10↔	Resezione del naso, parziale, senza controllo istografico
08.89.14↔	Riparazione della palpebra mediante altro allungamento della palpebra superiore	21.4x.11↔	Resezione del naso, parziale, con controllo istografico
08.89.15↔	Riparazione della palpebra mediante allungamento della palpebra inferiore	21.4x.20↔	Resezione del naso, subtotala, senza controllo istografico
08.89.99↔	Altra riparazione della palpebra, altro	21.4x.21↔	Resezione del naso, subtotala, con controllo istografico
18.21.00↔	Asportazione di fistola preauricolare o di seno preauricolare, NAS	21.4x.30↔	Resezione del naso, totale, senza controllo istografico
18.21.10↔	Asportazione di fistola preauricolare o di seno preauricolare, senza controllo istografico	21.4x.31↔	Resezione del naso, totale, con controllo istografico
18.21.11↔	Asportazione di fistola preauricolare o di seno preauricolare, con controllo istografico	21.4x.99↔	Altra resezione del naso
18.21.99↔	Asportazione di fistola preauricolare o di seno preauricolare, altro	27.56.00↔	Altro innesto a tutto spessore su labbro e bocca, NAS
18.29.00↔	Asportazione o distruzione di altra lesione dell'orecchio esterno, NAS	27.56.10↔	Piccolo innesto cutaneo sottile su labbro e bocca
18.29.01↔	Distruzione di lesione dell'orecchio esterno o del meato uditivo esterno	27.56.20↔	Ampio innesto cutaneo a spessore parziale su labbro e bocca
18.29.10↔	Asportazione di altra lesione dell'orecchio esterno o del meato uditivo esterno, senza controllo istografico	27.56.30↔	Piccolo eteroinnesto di cute nel labbro
		27.56.40↔	Ampio eteroinnesto di cute nel labbro
		27.56.50↔	Piccolo omooinnesto di cute nel labbro
		27.56.60↔	Ampio omooinnesto di cute nel labbro
		27.56.99↔	Altro innesto di cute su labbro e bocca, altro
		82.82↔	Riparazione di schisi della mano
		82.89.00↔	Altri interventi di plastica sulla mano, NAS
		82.89.10↔	Plastica delle guaine tendinee della mano
		82.89.11↔	Rifissazione ossea di legamenti della mano, Carpo e metacarpo
		82.89.12↔	Rifissazione ossea di legamenti di mano, altri legamenti della mano
		82.89.13↔	Distrazione transarticolare dei tessuti molli per anomalie congenite della mano
		82.89.14↔	Radializzazione per anomalie congenite della mano
		82.89.15↔	Resezione di briglie con ricostruzione plastica per anomalie congenite della mano

82.89.16↔	Trasferimento di dito del piede per sostituire un dito della mano	86.4x.13↔	Asportazione radicale di lesione della cute dell'avambraccio e della mano con controllo istografico
82.89.99↔	Altri interventi di plastica sulla mano, altro	86.4x.17↔	Asportazione radicale di lesione della cute della regione inguinale e genitale e delle natiche con controllo istografico
83.43.00↔	Asportazione di muscoli o fasce per innesto, NAS	86.4x.18↔	Asportazione radicale di lesione della cute delle estremità inferiori con controllo istografico
83.43.10↔	Prelievo di lembo miocutaneo per innesto	86.4x.19↔	Asportazione radicale di lesione della cute di altra localizzazione con controllo istografico
83.43.11↔	Prelievo di lembo osteomiocutaneo o osteofasciocutaneo per innesto	86.4x.20↔	Asportazione radicale di lesione della cute del capo con innesto o trasposizione di cute
83.43.12↔	Prelievo di altro lembo da muscolo o fascia con anastomosi microvascolare	86.4x.21↔	Asportazione radicale di lesione della cute del collo con innesto o trasposizione di cute
83.43.99↔	Asportazione di muscoli o fasce per innesto, altro	86.4x.22↔	Asportazione radicale di lesione della cute di spalla e ascella con innesto o trasposizione di cute
83.82.00↔	Innesto di muscoli o fasce, NAS	86.4x.23↔	Asportazione radicale di lesione della cute di braccio e gomito con innesto o trasposizione di cute
83.82.10↔	Innesto di fascia, Testa e collo	86.4x.24↔	Asportazione radicale di lesione della cute dell'avambraccio con innesto o trasposizione di cute
83.82.11↔	Innesto di fascia, Spalla e ascella	86.4x.25↔	Asportazione radicale di lesione della cute della mano con innesto o trasposizione di cute
83.82.12↔	Innesto di fascia, Braccio e gomito	86.4x.26↔	Asportazione radicale di lesione della cute della parete toracica e del dorso con innesto o trasposizione di cute
83.82.13↔	Innesto di fascia, Avambraccio	86.4x.27↔	Asportazione radicale di lesione della cute della regione addominale con innesto o trasposizione di cute
83.82.14↔	Innesto di fascia, Parete toracica, addome e dorso	86.4x.28↔	Asportazione radicale di lesione della cute della regione inguinale e genitale con innesto o trasposizione di cute
83.82.15↔	Innesto di fascia, Regione inguinale e genitale e natiche	86.4x.29↔	Asportazione radicale di lesione della cute di altra localizzazione con innesto o trasposizione di cute
83.82.16↔	Innesto di fascia, Estremità inferiore	86.4x.2a↔	Asportazione radicale di lesione della cute delle natiche con innesto o trasposizione di cute
83.82.19↔	Innesto di fascia, Altra localizzazione	86.4x.2b↔	Asportazione radicale di lesione della cute delle estremità inferiori con innesto o trasposizione di cute
83.82.20↔	Innesto di lembo muscolare o fasciale locale, Testa e collo	86.4x.30↔	Chirurgia micrografica con esame istopatologico estemporaneo (Mohs' Micrographic Surgery)
83.82.21↔	Innesto di lembo muscolare o fasciale locale, Spalla e ascella	86.4x.31↔	Chirurgia micrografica con esame istologico di pezzo incluso in paraffina (istologia 3D con metodo Tübingen)
83.82.22↔	Innesto di lembo muscolare o fasciale locale, Braccio e gomito	86.4x.99↔	Asportazione radicale di lesione della cute, altro
83.82.23↔	Innesto di lembo muscolare o fasciale locale, Avambraccio	86.60↔	Innesto cutaneo libero, NAS
83.82.24↔	Innesto di lembo muscolare o fasciale locale, Parete toracica, addome e dorso	86.61.00↔	Innesto di cute a tutto spessore nella mano, NAS
83.82.25↔	Innesto di lembo muscolare o fasciale locale, Regione inguinale e genitale e natiche	86.61.10↔	Piccolo innesto di cute a tutto spessore nella mano
83.82.26↔	Innesto di lembo muscolare o fasciale locale, Estremità inferiore	86.61.20↔	Ampio innesto di cute a tutto spessore nella mano
83.82.29↔	Innesto di lembo muscolare o fasciale locale, Altra localizzazione	86.61.99↔	Innesto di cute a tutto spessore nella mano, altro
83.82.30↔	Innesto di lembo osteomiocutaneo o osteofasciocutaneo, Testa e collo	86.62.00↔	Altro innesto di cute nella mano, NAS
83.82.31↔	Innesto di lembo osteomiocutaneo o osteofasciocutaneo, Spalla e ascella	86.62.10↔	Piccolo innesto cutaneo a spessore parziale nella mano
83.82.32↔	Innesto di lembo osteomiocutaneo o osteofasciocutaneo, Braccio e gomito	86.62.20↔	Ampio innesto cutaneo a spessore parziale nella mano
83.82.33↔	Innesto di lembo osteomiocutaneo o osteofasciocutaneo, Avambraccio	86.62.99↔	Altro innesto di cute nella mano, altro
83.82.34↔	Innesto di lembo osteomiocutaneo o osteofasciocutaneo, Parete toracica, addome e dorso	86.63.00↔	Innesto di cute a tutto spessore in altra sede, NAS
83.82.35↔	Innesto di lembo osteomiocutaneo o osteofasciocutaneo, Regione inguinale e genitale e natiche	86.63.10↔	Piccolo innesto di cute a tutto spessore nel capo (eccetto labbra e bocca)
83.82.36↔	Innesto di lembo osteomiocutaneo o osteofasciocutaneo, Estremità inferiore	86.63.11↔	Piccolo innesto di cute a tutto spessore nel collo
83.82.39↔	Innesto di lembo osteomiocutaneo o osteofasciocutaneo, Altra localizzazione	86.63.12↔	Piccolo innesto di cute a tutto spessore nella spalla e braccio
83.82.40↔	Innesto di altro lembo con anastomosi microvascolare da muscolo o fascia, Testa e collo	86.63.13↔	Piccolo innesto di cute a tutto spessore nell'avambraccio
83.82.41↔	Innesto di altro lembo con anastomosi microvascolare da muscolo o fascia, Spalla e ascella	86.63.15↔	Piccolo innesto di cute a tutto spessore nella parete toracica, addome e dorso
83.82.42↔	Innesto di altro lembo con anastomosi microvascolare da muscolo o fascia, Braccio e gomito	86.63.16↔	Piccolo innesto di cute a tutto spessore nella regione inguinale e genitale
83.82.43↔	Innesto di altro lembo con anastomosi microvascolare da muscolo o fascia, Avambraccio	86.63.17↔	Piccolo innesto di cute a tutto spessore nelle natiche
83.82.44↔	Innesto di altro lembo con anastomosi microvascolare da muscolo o fascia, Parete toracica, addome e dorso	86.63.18↔	Piccolo innesto di cute a tutto spessore nella coscia e gamba
83.82.45↔	Innesto di altro lembo con anastomosi microvascolare da muscolo o fascia, Regione inguinale e genitale e natiche	86.63.19↔	Piccolo innesto di cute a tutto spessore in altra sede
83.82.46↔	Innesto di altro lembo con anastomosi microvascolare da muscolo o fascia, Estremità inferiore	86.63.1a↔	Piccolo innesto di cute a tutto spessore nel piede
83.82.47↔	Innesto di altro lembo con anastomosi microvascolare da muscolo o fascia, Altra localizzazione	86.63.20↔	Ampio innesto di cute a tutto spessore nel capo (eccetto labbra e bocca)
83.82.99↔	Innesto di muscoli o fasce, altro	86.63.21↔	Ampio innesto di cute a tutto spessore nel collo
86.25.00↔	Dermoabrasione, NAS	86.63.22↔	Ampio innesto di cute a tutto spessore nella spalla e braccio
86.25.10↔	Piccola dermoabrasione	86.63.23↔	Ampio innesto di cute a tutto spessore nell'avambraccio
86.25.20↔	Ampia dermoabrasione	86.63.25↔	Ampio innesto di cute a tutto spessore nella parete toracica, addome e dorso
86.25.99↔	Dermoabrasione, altro	86.63.26↔	Ampio innesto di cute a tutto spessore nella regione inguinale e genitale
86.4x.00↔	Asportazione radicale di lesione della cute, NAS	86.63.27↔	Ampio innesto di cute a tutto spessore nelle natiche
86.4x.10↔	Asportazione radicale di lesione della cute del capo con controllo istografico	86.63.28↔	Ampio innesto di cute a tutto spessore nella coscia e gamba
86.4x.11↔	Asportazione radicale di lesione della cute del collo con controllo istografico	86.63.29↔	Ampio innesto di cute a tutto spessore in altra sede

86.63.2a↔	Ampio innesto di cute a tutto spessore nel piede	86.67.27↔	Ampio innesto cutaneo rigenerativo temporaneo nelle estremità inferiori
86.63.99↔	Innesto di cute a tutto spessore in altre sedi, altro	86.67.29↔	Ampio innesto cutaneo rigenerativo temporaneo in altra sede
86.65.00↔	Eteroinnesto di cute, NAS	86.67.30↔	Sostituzione permanente di pelle con materiale di sostituzione dell'epidermide
86.65.10↔	Piccolo eteroinnesto di cute nel capo	86.67.31↔	Sostituzione permanente di pelle con materiale di sostituzione del derma
86.65.11↔	Piccolo eteroinnesto di cute nel collo	86.67.99↔	Innesto cutaneo rigenerativo, altro
86.65.12↔	Piccolo eteroinnesto di cute nella spalla e braccio	86.69.00↔	Altro innesto di cute in altra sede, NAS
86.65.13↔	Piccolo eteroinnesto di cute nell'avambraccio	86.69.10↔	Piccolo innesto cutaneo a spessore parziale nel capo (eccetto labbra e bocca)
86.65.14↔	Piccolo eteroinnesto di cute nella mano	86.69.11↔	Piccolo innesto cutaneo a spessore parziale nel collo
86.65.15↔	Piccolo eteroinnesto di cute nella parete toracica e nel dorso	86.69.12↔	Ampio innesto cutaneo a spessore parziale nella spalla e nel braccio
86.65.16↔	Piccolo eteroinnesto di cute nella regione addominale	86.69.13↔	Piccolo innesto cutaneo a spessore parziale nell'avambraccio
86.65.17↔	Piccolo eteroinnesto di cute nelle estremità inferiori	86.69.14↔	Piccolo innesto cutaneo sottile nella mano
86.65.19↔	Piccolo eteroinnesto di cute in altra sede	86.69.15↔	Piccolo innesto cutaneo a spessore parziale nella parete toracica e nel dorso
86.65.20↔	Ampio eteroinnesto di cute nel capo	86.69.16↔	Piccolo innesto cutaneo a spessore parziale nella regione addominale
86.65.21↔	Ampio eteroinnesto di cute nel collo	86.69.17↔	Piccolo innesto cutaneo a spessore parziale nella regione inguinale e genitale
86.65.22↔	Ampio eteroinnesto di cute nella spalla e nel braccio	86.69.18↔	Piccolo innesto cutaneo a spessore parziale nella coscia e nella gamba
86.65.23↔	Ampio eteroinnesto di cute nell'avambraccio	86.69.19↔	Piccolo innesto cutaneo a spessore parziale in altra sede
86.65.24↔	Ampio eteroinnesto di cute nella mano	86.69.1a↔	Piccolo innesto cutaneo a spessore parziale nel piede
86.65.25↔	Ampio eteroinnesto di cute nella parete toracica e nel dorso	86.69.20↔	Ampio innesto cutaneo a spessore parziale nel capo (eccetto labbra e bocca)
86.65.26↔	Ampio eteroinnesto di cute nella regione addominale	86.69.21↔	Ampio innesto cutaneo a spessore parziale nel collo
86.65.27↔	Ampio eteroinnesto di cute nelle estremità inferiori	86.69.22↔	Ampio innesto cutaneo a spessore parziale nella spalla e nel braccio
86.65.29↔	Ampio eteroinnesto di cute in altra sede	86.69.23↔	Ampio innesto cutaneo a spessore parziale nell'avambraccio
86.65.30↔	Innesto di cute suina	86.69.24↔	Ampio innesto cutaneo a spessore parziale nella mano
86.65.40↔	Sostituzione permanente di pelle con materiale di sostituzione di derma-epidermide a due strati	86.69.25↔	Ampio innesto cutaneo sottile nella parete toracica e nel dorso
86.65.99↔	Eteroinnesto di cute, altro	86.69.26↔	Ampio innesto cutaneo a spessore parziale nella regione addominale
86.66.00↔	Omoioinnesto di cute, NAS	86.69.27↔	Ampio innesto cutaneo a spessore parziale nella regione inguinale e genitale
86.66.10↔	Piccolo omoioinnesto di cute nel capo	86.69.28↔	Ampio innesto cutaneo a spessore parziale nelle natiche
86.66.11↔	Piccolo omoioinnesto di cute nel collo	86.69.29↔	Ampio innesto cutaneo a spessore parziale in altra sede
86.66.12↔	Piccolo omoioinnesto di cute nella spalla e nel braccio	86.69.2a↔	Ampio innesto cutaneo a spessore parziale nella coscia e nella gamba
86.66.13↔	Piccolo omoioinnesto di cute nell'avambraccio	86.69.2b↔	Ampio innesto cutaneo a spessore parziale nel piede
86.66.14↔	Piccolo omoioinnesto di cute nella mano	86.69.99↔	Altro innesto di cute in altra sede, altro
86.66.15↔	Piccolo omoioinnesto di cute nella parete toracica e nel dorso	86.70↔	Innesti pedunculati o a lembo, NAS
86.66.16↔	Piccolo omoioinnesto di cute nella regione addominale	86.71↔	Allestimento a preparazione di innesti pedunculati o a lembo
86.66.17↔	Piccolo omoioinnesto di cute nelle estremità inferiori	86.72↔	Avanzamento di lembo pedunculato
86.66.19↔	Piccolo omoioinnesto di cute in altra sede	86.73.00↔	Trasferimento di lembo pedunculato o libero sulla mano, NAS
86.66.20↔	Ampio omoioinnesto di cute nel capo	86.73.10↔	Piccola plastica di allungamento sulla mano
86.66.21↔	Ampio omoioinnesto di cute nel collo	86.73.11↔	Piccola plastica di avanzamento e rotazione sulla mano
86.66.22↔	Ampio omoioinnesto di cute nella spalla e nel braccio	86.73.12↔	Piccola plastica di trasposizione sulla mano
86.66.23↔	Ampio omoioinnesto di cute nell'avambraccio	86.73.13↔	Piccola plastica con lembo a isola sulla mano
86.66.24↔	Ampio omoioinnesto di cute nella mano	86.73.14↔	Piccola plastica a Z sulla mano
86.66.25↔	Ampio omoioinnesto di cute nella parete toracica e nel dorso	86.73.20↔	Ampia plastica di allungamento sulla mano
86.66.26↔	Ampio omoioinnesto di cute nella regione addominale	86.73.21↔	Ampia plastica di avanzamento e rotazione sulla mano
86.66.27↔	Ampio omoioinnesto di cute nelle estremità inferiori	86.73.22↔	Ampia plastica di trasposizione sulla mano
86.66.29↔	Ampio omoioinnesto di cute in altra sede	86.73.23↔	Ampia plastica con lembo a isola sulla mano
86.66.99↔	Omoioinnesto di cute, altro	86.73.24↔	Ampia plastica a Z sulla mano
86.67.00↔	Innesto cutaneo rigenerativo, NAS	86.73.29↔	Altra plastica con lembo locale sulla mano
86.67.10↔	Piccolo innesto cutaneo rigenerativo temporaneo nel capo	86.73.30↔	Trasferimento di lembo libero con anastomosi microvascolare sulla mano
86.67.11↔	Piccolo innesto cutaneo rigenerativo temporaneo nel collo	86.73.40↔	Trasferimento di lembo regionale pedunculato o di lembo a distanza pedunculato sulla mano
86.67.12↔	Piccolo innesto cutaneo rigenerativo temporaneo nella spalla e nel braccio	86.73.80↔	Interventi plastici combinati su pelle e tessuto sottocutaneo della mano
86.67.13↔	Piccolo innesto cutaneo rigenerativo temporaneo nell'avambraccio	86.73.99↔	Trasferimento di altro lembo pedunculato o libero sulla mano, altro
86.67.14↔	Piccolo innesto cutaneo rigenerativo temporaneo nella mano	86.74.00↔	Trasferimento di lembo pedunculato o libero in altra sede, NAS
86.67.15↔	Piccolo innesto cutaneo rigenerativo temporaneo nella parete toracica e nel dorso	86.74.10↔	Piccola plastica di allungamento sul capo (eccetto labbra e bocca)
86.67.16↔	Piccolo innesto cutaneo rigenerativo temporaneo nella regione addominale	86.74.11↔	Piccola plastica di allungamento sul collo
86.67.17↔	Piccolo innesto cutaneo rigenerativo temporaneo nelle estremità inferiori		
86.67.19↔	Piccolo innesto cutaneo rigenerativo temporaneo in altra sede		
86.67.20↔	Ampio innesto cutaneo rigenerativo temporaneo nel capo		
86.67.21↔	Ampio innesto cutaneo rigenerativo temporaneo nel collo		
86.67.22↔	Ampio innesto cutaneo rigenerativo temporaneo nella spalla e nel braccio		
86.67.23↔	Ampio innesto cutaneo rigenerativo temporaneo nell'avambraccio		
86.67.24↔	Ampio innesto cutaneo rigenerativo temporaneo nella mano		
86.67.25↔	Ampio innesto cutaneo rigenerativo temporaneo nella parete toracica e nel dorso		
86.67.26↔	Ampio innesto cutaneo rigenerativo temporaneo nella regione addominale		

86.74.12↔	Piccola plastica di allungamento su spalla e braccio	86.75.13↔	Revisione di lembo pedunculato o libero o di innesto cutaneo libero dell'avambraccio
86.74.13↔	Piccola plastica di allungamento sull'avambraccio	86.75.14↔	Revisione di lembo pedunculato o libero o di innesto cutaneo libero della mano
86.74.14↔	Piccola plastica di allungamento su parete toracica e dorso	86.75.15↔	Revisione di lembo pedunculato o libero o di innesto cutaneo libero della parete toracica e del dorso
86.74.15↔	Piccola plastica di allungamento sulla regione addominale	86.75.16↔	Revisione di lembo pedunculato o libero o di innesto cutaneo libero della regione addominale
86.74.16↔	Piccola plastica di allungamento sulla regione inguinale e genitale	86.75.17↔	Revisione di lembo pedunculato o libero o di innesto cutaneo libero delle estremità inferiore
86.74.17↔	Piccola plastica di allungamento sulle natiche	86.75.19↔	Revisione di lembo pedunculato o libero o di innesto cutaneo libero in altra sede
86.74.18↔	Piccola plastica di allungamento su coscia e gamba	86.75.99↔	Revisione di lembo pedunculato o libero, altro
86.74.19↔	Piccola plastica di allungamento in altra sede	86.76.00↔	Trasferimento di lembo pedunculato o libero in altra sede, ampio, NAS
86.74.1a↔	Piccola plastica di allungamento sul piede	86.76.10↔	Ampia plastica di allungamento sul capo (eccetto labbra e bocca)
86.74.20↔	Piccola plastica di avanzamento e rotazione sul capo (eccetto labbra e bocca)	86.76.11↔	Ampia plastica di allungamento sul collo
86.74.21↔	Piccola plastica di avanzamento e rotazione sul collo	86.76.12↔	Ampia plastica di allungamento su spalla e braccio
86.74.22↔	Piccola plastica di avanzamento e rotazione su spalla e braccio	86.76.13↔	Ampia plastica di allungamento sull'avambraccio
86.74.23↔	Piccola plastica di avanzamento e rotazione sull'avambraccio	86.76.14↔	Ampia plastica di allungamento su parete toracica e dorso
86.74.25↔	Piccola plastica di avanzamento e rotazione su parete toracica e dorso	86.76.15↔	Ampia plastica di allungamento sulla regione addominale
86.74.26↔	Piccola plastica di avanzamento e rotazione sulla regione addominale	86.76.16↔	Ampia plastica di allungamento sulla regione inguinale e genitale
86.74.27↔	Piccola plastica di avanzamento e rotazione sulla regione inguinale e genitale	86.76.17↔	Ampia plastica di allungamento sulle natiche
86.74.28↔	Piccola plastica di avanzamento e rotazione sulle natiche	86.76.19↔	Ampia plastica di allungamento in altra sede
86.74.29↔	Piccola plastica di avanzamento e rotazione in altra sede	86.76.1a↔	Ampia plastica di allungamento su coscia e gamba
86.74.2a↔	Piccola plastica di avanzamento e rotazione su coscia e gamba	86.76.1b↔	Ampia plastica di allungamento sul piede
86.74.2b↔	Piccola plastica di avanzamento e rotazione sul piede	86.76.20↔	Ampia plastica di avanzamento e rotazione sul capo (eccetto labbra e bocca)
86.74.30↔	Piccola plastica di trasposizione sul capo (eccetto labbra e bocca)	86.76.21↔	Ampia plastica di avanzamento e rotazione sul collo
86.74.31↔	Piccola plastica di trasposizione sul collo	86.76.22↔	Ampia plastica di avanzamento e rotazione su spalla e braccio
86.74.32↔	Piccola plastica di trasposizione su spalla e braccio	86.76.23↔	Ampia plastica di avanzamento e rotazione sull'avambraccio
86.74.33↔	Piccola plastica di trasposizione sull'avambraccio	86.76.24↔	Ampia plastica di avanzamento e rotazione su parete toracica e dorso
86.74.34↔	Piccola plastica di trasposizione su parete toracica e dorso	86.76.25↔	Ampia plastica di avanzamento e rotazione sulla regione addominale
86.74.35↔	Piccola plastica di trasposizione sulla regione addominale	86.76.26↔	Ampia plastica di avanzamento e rotazione sulla regione inguinale e genitale
86.74.36↔	Piccola plastica di trasposizione sulla regione inguinale e genitale	86.76.27↔	Ampia plastica di avanzamento e rotazione sulle natiche
86.74.37↔	Piccola plastica di trasposizione sulle natiche	86.76.28↔	Ampia plastica di avanzamento e rotazione su coscia e gamba
86.74.38↔	Piccola plastica di trasposizione su coscia e gamba	86.76.29↔	Ampia plastica di avanzamento e rotazione in altra sede
86.74.39↔	Piccola plastica di trasposizione in altra sede	86.76.2a↔	Ampia plastica di avanzamento e rotazione sul piede
86.74.3a↔	Piccola plastica di trasposizione sul piede	86.76.30↔	Ampia plastica di trasposizione sul capo (eccetto labbra e bocca)
86.74.40↔	Piccola plastica con lembo a isola sul capo (eccetto labbro e bocca)	86.76.31↔	Ampia plastica di trasposizione sul collo
86.74.41↔	Piccola plastica con lembo a isola sul collo	86.76.32↔	Ampia plastica di trasposizione su spalla e braccio
86.74.42↔	Piccola plastica con lembo a isola su spalla e braccio	86.76.33↔	Ampia plastica di trasposizione sull'avambraccio
86.74.43↔	Piccola plastica con lembo a isola sull'avambraccio	86.76.34↔	Ampia plastica di trasposizione su parete toracica e dorso
86.74.44↔	Piccola plastica con lembo a isola su parete toracica e dorso	86.76.35↔	Ampia plastica di trasposizione sulla regione addominale
86.74.45↔	Piccola plastica con lembo a isola sulla regione addominale	86.76.36↔	Ampia plastica di trasposizione sulla regione inguinale e genitale
86.74.46↔	Piccola plastica con lembo a isola sulla regione inguinale e genitale	86.76.37↔	Ampia plastica di trasposizione sulle natiche
86.74.47↔	Piccola plastica con lembo a isola sulle natiche	86.76.38↔	Ampia plastica di trasposizione su coscia e gamba
86.74.48↔	Piccola plastica con lembo a isola su coscia e gamba	86.76.39↔	Ampia plastica di trasposizione in altra sede
86.74.49↔	Piccola plastica con lembo a isola in altra sede	86.76.3a↔	Ampia plastica di trasposizione sul piede
86.74.4a↔	Piccola plastica con lembo a isola sul piede	86.76.40↔	Ampia plastica con lembo a isola sul capo (eccetto labbro e bocca)
86.74.50↔	Piccola plastica a Z sul capo (eccetto labbra e bocca)	86.76.41↔	Ampia plastica con lembo a isola sul collo
86.74.51↔	Piccola plastica a Z sul collo	86.76.42↔	Ampia plastica con lembo a isola su spalla e braccio
86.74.52↔	Piccola plastica a Z su spalla e braccio	86.76.43↔	Ampia plastica con lembo a isola sull'avambraccio
86.74.53↔	Piccola plastica a Z sull'avambraccio	86.76.44↔	Ampia plastica con lembo a isola su parete toracica e dorso
86.74.54↔	Piccola plastica a Z su parete toracica e dorso	86.76.45↔	Ampia plastica con lembo a isola sulla regione addominale
86.74.55↔	Piccola plastica a Z sulla regione addominale	86.76.46↔	Ampia plastica con lembo a isola sulla regione inguinale e genitale
86.74.56↔	Piccola plastica a Z sulla regione inguinale e genitale	86.76.47↔	Ampia plastica con lembo a isola sulle natiche
86.74.57↔	Piccola plastica a Z sulle natiche	86.76.48↔	Ampia plastica con lembo a isola su coscia e gamba
86.74.58↔	Piccola plastica a Z su coscia e gamba	86.76.49↔	Ampia plastica con lembo a isola in altra sede
86.74.59↔	Piccola plastica a Z in altra sede	86.76.4a↔	Ampia plastica con lembo a isola sul piede
86.74.5a↔	Piccola plastica a Z sul piede	86.76.99↔	Trasferimento di lembo pedunculato o libero in altra sede, ampio, altro
86.74.99↔	Trasferimento di lembo pedunculato o libero in altra sede, altro	86.77.00↔	Trasferimento di altro lembo locale, NAS
86.75.00↔	Revisione di lembo pedunculato o libero, NAS		
86.75.10↔	Revisione di lembo pedunculato o libero o di innesto cutaneo libero del capo		
86.75.11↔	Revisione di lembo pedunculato o libero o di innesto cutaneo libero del collo		
86.75.12↔	Revisione di lembo pedunculato o libero o di innesto cutaneo libero di spalla e braccio		

86.77.10↔	Altra plastica con lembo locale sul capo (eccetto labbra e bocca)	86.78.39↔	Interventi plastici combinati su pelle e tessuto sottocutaneo di altra sede
86.77.11↔	Altra plastica con lembo locale sul collo	86.78.40↔	Trasferimento di altro lembo peduncolato o libero sul capo (eccetto labbra e bocca)
86.77.12↔	Altra plastica con lembo locale su spalla e braccio	86.78.41↔	Trasferimento di altro lembo peduncolato o libero sul collo
86.77.13↔	Altra plastica con lembo locale sull'avambraccio	86.78.42↔	Trasferimento di altro lembo peduncolato o libero su spalla e braccio
86.77.14↔	Altra plastica con lembo locale su parete toracica e dorso	86.78.43↔	Trasferimento di altro lembo peduncolato o libero sull'avambraccio
86.77.15↔	Altra plastica con lembo locale sulla regione addominale	86.78.44↔	Trasferimento di altro lembo peduncolato o libero su parete toracica e dorso
86.77.16↔	Altra plastica con lembo locale sulla regione inguinale e genitale	86.78.45↔	Trasferimento di altro lembo peduncolato o libero sulla regione addominale
86.77.17↔	Altra plastica con lembo locale sulle natiche	86.78.46↔	Trasferimento di altro lembo peduncolato o libero sulla regione inguinale e genitale
86.77.18↔	Altra plastica con lembo locale su coscia e gamba	86.78.47↔	Trasferimento di altro lembo peduncolato o libero sulle natiche
86.77.19↔	Altra plastica con lembo locale in altra sede	86.78.48↔	Trasferimento di altro lembo peduncolato o libero sulle estremità inferiori
86.77.1a↔	Altra plastica con lembo locale sul piede	86.78.49↔	Trasferimento di altro lembo peduncolato o libero in altra sede
86.77.99↔	Trasferimento di altro lembo locale, altro	86.78.99↔	Altra plastica con lembo, altro
86.78.00↔	Altra plastica con lembo, NAS	86.88.00↔	Altra copertura (temporanea) dei tessuti molli, NAS
86.78.10↔	Trasferimento di lembo libero con anastomosi microvascolare sul capo (eccetto labbra e bocca)	86.88.10↔	Piccola copertura dei tessuti molli del capo con cheratinociti coltivati
86.78.11↔	Trasferimento di lembo libero con anastomosi microvascolare sul collo	86.88.11↔	Piccola copertura dei tessuti molli del collo con cheratinociti coltivati
86.78.12↔	Trasferimento di lembo libero con anastomosi microvascolare su spalla e braccio	86.88.12↔	Piccola copertura dei tessuti molli di spalla e braccio con cheratinociti coltivati
86.78.13↔	Trasferimento di lembo libero con anastomosi microvascolare sull'avambraccio	86.88.13↔	Piccola copertura dei tessuti molli dell'avambraccio con cheratinociti coltivati
86.78.14↔	Trasferimento di lembo libero con anastomosi microvascolare su parete toracica e dorso	86.88.14↔	Piccola copertura dei tessuti molli della mano con cheratinociti coltivati
86.78.15↔	Trasferimento di lembo libero con anastomosi microvascolare sulla regione addominale	86.88.15↔	Piccola copertura dei tessuti molli della parete toracica e del dorso con cheratinociti coltivati
86.78.16↔	Trasferimento di lembo libero con anastomosi microvascolare sulla regione inguinale e genitale	86.88.16↔	Piccola copertura dei tessuti molli della regione addominale con cheratinociti coltivati
86.78.17↔	Trasferimento di lembo libero con anastomosi microvascolare sulle natiche	86.88.17↔	Piccola copertura dei tessuti molli delle estremità inferiori con cheratinociti coltivati
86.78.18↔	Trasferimento di lembo libero con anastomosi microvascolare sulle estremità inferiori	86.88.19↔	Piccola copertura dei tessuti molli di altra sede con cheratinociti coltivati
86.78.19↔	Trasferimento di lembo libero con anastomosi microvascolare in altra sede	86.88.20↔	Piccola copertura temporanea dei tessuti molli del capo mediante combinazione di varie procedure
86.78.20↔	Trasferimento di lembo regionale peduncolato o di lembo a distanza peduncolato sul capo (eccetto labbra e bocca)	86.88.21↔	Piccola copertura temporanea dei tessuti molli del collo mediante combinazione di varie procedure
86.78.21↔	Trasferimento di lembo regionale peduncolato o di lembo a distanza peduncolato sul collo	86.88.22↔	Piccola copertura temporanea dei tessuti molli di spalla e braccio mediante combinazione di varie procedure
86.78.22↔	Trasferimento di lembo regionale peduncolato o di lembo a distanza peduncolato su spalla e braccio	86.88.23↔	Piccola copertura temporanea dei tessuti molli dell'avambraccio mediante combinazione di varie procedure
86.78.23↔	Trasferimento di lembo regionale peduncolato o di lembo a distanza peduncolato sull'avambraccio	86.88.24↔	Piccola copertura temporanea dei tessuti molli della mano mediante combinazione di varie procedure
86.78.24↔	Trasferimento di lembo regionale peduncolato o di lembo a distanza peduncolato su parete toracica e dorso	86.88.25↔	Piccola copertura temporanea dei tessuti molli della parete toracica e del dorso mediante combinazione di varie procedure
86.78.25↔	Trasferimento di lembo regionale peduncolato o di lembo a distanza peduncolato sulla regione addominale	86.88.26↔	Piccola copertura temporanea dei tessuti molli della regione addominale mediante combinazione di varie procedure
86.78.26↔	Trasferimento di lembo regionale peduncolato o di lembo a distanza peduncolato sulla regione inguinale e genitale	86.88.27↔	Piccola copertura temporanea dei tessuti molli delle estremità inferiori mediante combinazione di varie procedure
86.78.27↔	Trasferimento di lembo regionale peduncolato o di lembo a distanza peduncolato sulle natiche	86.88.29↔	Piccola copertura temporanea dei tessuti molli di altra sede mediante combinazione di varie procedure
86.78.28↔	Trasferimento di lembo regionale peduncolato o di lembo a distanza peduncolato sulle estremità inferiori	86.88.30↔	Ampia copertura dei tessuti molli di altre parti del capo con cheratinociti coltivati
86.78.29↔	Trasferimento di lembo regionale peduncolato o di lembo a distanza peduncolato in altra sede	86.88.31↔	Ampia copertura dei tessuti molli del collo con cheratinociti coltivati
86.78.30↔	Interventi plastici combinati su pelle e tessuto sottocutaneo del capo (eccetto labbra e bocca)	86.88.32↔	Ampia copertura dei tessuti molli di spalla e braccio con cheratinociti coltivati
86.78.31↔	Interventi plastici combinati su pelle e tessuto sottocutaneo del collo	86.88.33↔	Ampia copertura dei tessuti molli dell'avambraccio con cheratinociti coltivati
86.78.32↔	Interventi plastici combinati su pelle e tessuto sottocutaneo di spalla e braccio	86.88.34↔	Ampia copertura dei tessuti molli della mano con cheratinociti coltivati
86.78.33↔	Interventi plastici combinati su pelle e tessuto sottocutaneo dell'avambraccio	86.88.35↔	Ampia copertura dei tessuti molli della parete toracica e del dorso con cheratinociti coltivati
86.78.34↔	Interventi plastici combinati su pelle e tessuto sottocutaneo della parete toracica e del dorso	86.88.36↔	Ampia copertura dei tessuti molli della regione addominale con cheratinociti coltivati
86.78.35↔	Interventi plastici combinati su pelle e tessuto sottocutaneo della regione addominale	86.88.37↔	Ampia copertura dei tessuti molli delle estremità inferiori con cheratinociti coltivati
86.78.36↔	Interventi plastici combinati su pelle e tessuto sottocutaneo della regione inguinale e genitale		
86.78.37↔	Interventi plastici combinati su pelle e tessuto sottocutaneo delle natiche		
86.78.38↔	Interventi plastici combinati su pelle e tessuto sottocutaneo delle estremità inferiori		

86.88.39↔	Ampia copertura dei tessuti molli di altra sede con cheratinociti coltivati	86.89.12↔	Distacco del peduncolo dopo plastica cutanea di spalla e ascella
86.88.40↔	Ampia copertura temporanea dei tessuti molli di altre parti del capo mediante combinazione di varie procedure	86.89.13↔	Distacco del peduncolo dopo plastica cutanea di braccio e gomito
86.88.41↔	Ampia copertura temporanea dei tessuti molli del collo mediante combinazione di varie procedure	86.89.14↔	Distacco del peduncolo dopo plastica cutanea dell'avambraccio
86.88.42↔	Ampia copertura temporanea dei tessuti molli di spalla e braccio mediante combinazione di varie procedure	86.89.15↔	Distacco del peduncolo dopo plastica cutanea della mano
86.88.43↔	Ampia copertura temporanea dei tessuti molli dell'avambraccio mediante combinazione di varie procedure	86.89.16↔	Distacco del peduncolo dopo plastica cutanea di parete toracica, addome e dorso
86.88.44↔	Ampia copertura temporanea dei tessuti molli della mano mediante combinazione di varie procedure	86.89.17↔	Distacco del peduncolo dopo plastica cutanea della regione inguinale e genitale
86.88.45↔	Ampia copertura temporanea dei tessuti molli della parete toracica e del dorso mediante combinazione di varie procedure	86.89.18↔	Distacco del peduncolo dopo plastica cutanea delle natiche
86.88.46↔	Ampia copertura temporanea dei tessuti molli della regione addominale mediante combinazione di varie procedure	86.89.19↔	Distacco del peduncolo dopo plastica cutanea in altra sede
86.88.47↔	Ampia copertura temporanea dei tessuti molli delle estremità inferiori mediante combinazione di varie procedure	86.89.1a↔	Distacco del peduncolo dopo plastica cutanea di coscia e ginocchio
86.88.49↔	Ampia copertura temporanea dei tessuti molli di altra sede mediante combinazione di varie procedure	86.89.1b↔	Distacco del peduncolo dopo plastica cutanea di gamba e piede
86.88.90↔	Altra copertura temporanea dei tessuti molli del capo	86.89.80↔	Revisione di plastica cutanea del capo
86.88.91↔	Altra copertura temporanea dei tessuti molli del collo	86.89.84↔	Revisione di plastica cutanea dell'avambraccio
86.88.92↔	Altra copertura temporanea dei tessuti molli di spalla e braccio	86.89.85↔	Revisione di plastica cutanea della mano
86.88.93↔	Altra copertura temporanea dei tessuti molli dell'avambraccio	86.89.87↔	Revisione di plastica cutanea della regione inguinale e genitale e delle natiche
86.88.94↔	Altra copertura temporanea dei tessuti molli della mano	86.89.88↔	Revisione di plastica cutanea delle estremità inferiori
86.88.95↔	Altra copertura temporanea dei tessuti molli della parete toracica e del dorso	86.89.89↔	Revisione di plastica cutanea in altra sede
86.88.96↔	Altra copertura temporanea dei tessuti molli della regione addominale	86.89.99↔	Altra riparazione o ricostruzione di cute e tessuto sottocutaneo, altro
86.88.97↔	Altra copertura temporanea dei tessuti molli delle estremità inferiori	86.91↔	Asportazione di cute per innesto
86.88.99↔	Altra copertura temporanea dei tessuti molli, altro	86.93.00↔	Inserzione di espansore tissutale, NAS
86.89.00↔	Altra riparazione o ricostruzione di cute e tessuto sottocutaneo, NAS	86.93.10↔	Inserzione di espansore tissutale nel capo
86.89.10↔	Distacco del peduncolo dopo plastica cutanea del capo	86.93.11↔	Inserzione di espansore tissutale nel collo
86.89.11↔	Distacco del peduncolo dopo plastica cutanea del collo	86.93.12↔	Inserzione di espansore tissutale nella spalla e nel braccio
		86.93.13↔	Inserzione di espansore tissutale nell'avambraccio
		86.93.14↔	Inserzione di espansore tissutale nella mano
		86.93.15↔	Inserzione di espansore tissutale nella parete toracica e nel dorso
		86.93.16↔	Inserzione di espansore tissutale nella regione addominale
		86.93.18↔	Inserzione di espansore tissutale nelle estremità inferiori
		86.93.99↔	Inserzione di espansore tissutale, altro

Procedura J21-2

30.4x.00↔	Laringectomia radicale, NAS	30.4x.29↔	Laringectomia radicale, con faringectomia e tiroidectomia, altra ricostruzione
30.4x.10↔	Laringectomia radicale, con faringectomia, senza ricostruzione	30.4x.99↔	Laringectomia radicale, altro
30.4x.11↔	Laringectomia radicale, con faringectomia, ricostruzione con mucosa locale	40.21.00↔	Asportazione di linfonodo cervicale profondo, NAS
30.4x.12↔	Laringectomia radicale, con faringectomia, ricostruzione con innesto non vascolarizzato	40.21.10↔	Asportazione di singoli linfonodi e vasi linfatici, cervicali, senza marcatura
30.4x.13↔	Laringectomia radicale, con faringectomia, ricostruzione con lembo regionale pedunculato	40.21.11↔	Asportazione di singoli linfonodi e vasi linfatici, cervicali, con marcatura con radionuclidi o colorante (linfoadenectomia del linfonodo sentinella)
30.4x.14↔	Laringectomia radicale, con faringectomia, ricostruzione con lembo pedunculato	40.21.99↔	Asportazione di linfonodo cervicale profondo, altro
30.4x.15↔	Laringectomia radicale, con faringectomia, ricostruzione con innesto libero con anastomosi microvascolare	40.22.00↔	Asportazione di linfonodo mammario interno, NAS
30.4x.16↔	Laringectomia radicale, con faringectomia, ricostruzione con innesto intestinale libero	40.22.10↔	Asportazione di linfonodo mammario interno, per via toracoscopica
30.4x.17↔	Laringectomia radicale, con faringectomia, ricostruzione con pull-up gastrico	40.22.20↔	Asportazione di linfonodo mammario interno, chirurgica a cielo aperto
30.4x.19↔	Laringectomia radicale, con faringectomia, altra ricostruzione	40.22.99↔	Asportazione di linfonodo mammario interno, altro
30.4x.20↔	Laringectomia radicale, con faringectomia e tiroidectomia, senza ricostruzione	40.23.00↔	Asportazione di linfonodo ascellare, NAS
30.4x.21↔	Laringectomia radicale, con faringectomia e tiroidectomia, ricostruzione con mucosa locale	40.23.10↔	Asportazione di linfonodo ascellare, senza marcatura
30.4x.22↔	Laringectomia radicale, con faringectomia e tiroidectomia, ricostruzione con innesto non vascolarizzato	40.23.11↔	Asportazione di linfonodo ascellare, con marcatura con radionuclidi o colorante (linfoadenectomia del linfonodo sentinella)
30.4x.23↔	Laringectomia radicale, con faringectomia e tiroidectomia, ricostruzione con lembo regionale pedunculato	40.23.99↔	Asportazione di linfonodo ascellare, altro
30.4x.24↔	Laringectomia radicale, con faringectomia e tiroidectomia, ricostruzione con lembo pedunculato	40.24.00↔	Asportazione di linfonodo inguinale, NAS
30.4x.25↔	Laringectomia radicale, con faringectomia e tiroidectomia, ricostruzione con innesto libero con anastomosi microvascolare	40.24.10↔	Asportazione di linfonodo inguinale, chirurgica a cielo aperto, senza marcatura
30.4x.26↔	Laringectomia radicale, con faringectomia e tiroidectomia, ricostruzione con innesto intestinale libero	40.24.11↔	Asportazione di linfonodo inguinale, con marcatura con radionuclidi o colorante (linfoadenectomia del linfonodo sentinella)
30.4x.27↔	Laringectomia radicale, con faringectomia e tiroidectomia, ricostruzione con pull-up gastrico	40.24.20↔	Asportazione di linfonodo inguinale, per via laparoscopica
		40.24.99↔	Asportazione di linfonodo inguinale, altro
		40.29.00↔	Asportazione semplice di altre strutture linfatiche, NAS
		40.29.10↔	Asportazione di linfonodo mediastinico, NAS
		40.29.11↔	Asportazione di linfonodo mediastinico, chirurgica a cielo aperto

40.29.12↔	Asportazione di linfonodo mediastinico, per via toracoscopica	40.41.14↔	Dissezione selettiva (funzionale) del collo, centrale (regione VI)
40.29.19↔	Asportazione di linfonodo mediastinico, altro	40.41.20↔	Dissezione radicale del collo (incl. modificata)
40.29.20↔	Asportazione di linfonodo para-aortico	40.41.21↔	Dissezione estesa del collo
40.29.30↔	Asportazione di linfonodo iliaco	40.41.99↔	Dissezione radicale del collo monolaterale, altro
40.29.70↔	Asportazione di linfangioma o di igroma cistico	40.42↔	Dissezione radicale del collo, bilaterale
40.29.80↔	Asportazione di più stazioni linfonodali addominali (con biopsia epatica), NAS	40.50↔	Asportazione radicale di linfonodi, NAS
40.29.81↔	Asportazione di più stazioni linfonodali addominali (con biopsia epatica), chirurgica a cielo aperto [laparotomia di staging]	40.51.00↔	Asportazione radicale dei linfonodi ascellari, NAS
40.29.82↔	Asportazione di più stazioni linfonodali addominali (con biopsia epatica), per via laparoscopica [laparoscopia di staging]	40.51.10↔	Asportazione radicale dei linfonodi ascellari quale intervento indipendente
40.29.89↔	Asportazione di più stazioni linfonodali addominali (con biopsia epatica), altro	40.51.11↔	Asportazione radicale dei linfonodi ascellari nel quadro di un altro intervento
40.29.99↔	Asportazione semplice di altre strutture linfatiche, altro	40.51.99↔	Asportazione radicale dei linfonodi ascellari, altro
40.3x.00↔	Asportazione di linfonodi regionali, NAS	40.52.00↔	Asportazione radicale dei linfonodi periaortici, NAS
40.3x.09↔	Asportazione di linfonodi regionali, altro	40.52.10↔	Asportazione radicale dei linfonodi retroperitoneali (para-aortici, paracavali) e pelvici quale intervento indipendente
40.3x.10↔	Linfoadenectomia regionale quale intervento indipendente, NAS	40.52.11↔	Asportazione radicale dei linfonodi retroperitoneali (para-aortici, paracavali) e pelvici nel quadro di un altro intervento
40.3x.11↔	Linfoadenectomia regionale quale intervento indipendente, cervicale	40.52.99↔	Asportazione radicale dei linfonodi periaortici, altro
40.3x.12↔	Linfoadenectomia regionale quale intervento indipendente, ascellare	40.53.00↔	Asportazione radicale dei linfonodi iliaci, NAS
40.3x.13↔	Linfoadenectomia regionale quale intervento indipendente, para-aortica, pelvica, otturatoria o iliaca	40.53.10↔	Asportazione radicale dei linfonodi iliaci quale intervento indipendente
40.3x.14↔	Linfoadenectomia regionale quale intervento indipendente, inguinale, chirurgica a cielo aperto	40.53.11↔	Asportazione radicale dei linfonodi iliaci in corso di altro intervento
40.3x.15↔	Linfoadenectomia regionale quale intervento indipendente, inguinale, per via laparoscopica	40.53.99↔	Asportazione radicale dei linfonodi iliaci, altro
40.3x.16↔	Linfoadenectomia regionale quale intervento indipendente, mediastinica e peribronchiale	40.54.00↔	Asportazione radicale dei linfonodi della regione inguinale, NAS
40.3x.19↔	Linfoadenectomia regionale quale intervento indipendente, altro	40.54.10↔	Asportazione radicale dei linfonodi della regione inguinale quale intervento indipendente
40.3x.20↔	Linfoadenectomia regionale in corso di altro intervento, NAS	40.54.11↔	Asportazione radicale dei linfonodi della regione inguinale in corso di altro intervento
40.3x.21↔	Linfoadenectomia regionale in corso di altro intervento, cervicale	40.54.99↔	Asportazione radicale dei linfonodi della regione inguinale, altro
40.3x.22↔	Linfoadenectomia regionale in corso di altro intervento, ascellare	40.59.00↔	Asportazione radicale di altri linfonodi, NAS
40.3x.23↔	Linfoadenectomia regionale in corso di altro intervento, para-aortica, pelvica o iliaca	40.59.10↔	Asportazione radicale di altri linfonodi quale intervento indipendente, NAS
40.3x.24↔	Linfoadenectomia regionale in corso di altro intervento, otturatoria	40.59.11↔	Asportazione radicale di linfonodi mediastinici quale intervento indipendente
40.3x.25↔	Linfoadenectomia regionale in corso di altro intervento, inguinale	40.59.12↔	Asportazione radicale di linfonodi peribronchiali quale intervento indipendente
40.3x.26↔	Linfoadenectomia regionale in corso di altro intervento, mediastinica e peribronchiale	40.59.19↔	Asportazione radicale di altri linfonodi quale intervento indipendente, altro
40.3x.29↔	Linfoadenectomia regionale in corso di altro intervento, altro	40.59.20↔	Asportazione radicale di altri linfonodi in corso di altro intervento, NAS
40.40↔	Dissezione radicale del collo, NAS	40.59.21↔	Asportazione radicale di linfonodi mediastinici in corso di altro intervento
40.41.00↔	Dissezione radicale del collo monolaterale, NAS	40.59.22↔	Asportazione radicale di linfonodi peribronchiali in corso di altro intervento
40.41.10↔	Dissezione selettiva (funzionale) del collo, sopraomioidea (regione I-III)	40.59.29↔	Asportazione radicale di altri linfonodi in corso di altro intervento, altro
40.41.11↔	Dissezione selettiva (funzionale) del collo, laterale (regione II-IV)	40.59.99↔	Asportazione radicale di altri linfonodi, altro
40.41.12↔	Dissezione selettiva (funzionale) del collo, anterolaterale (regione I-IV)	50.14↔	Biopsia laparoscopica del fegato
40.41.13↔	Dissezione selettiva (funzionale) del collo, posterolaterale (regione II-V)		

ADRG J22**Altro trapianto cutaneo o sbrigliamento senza intervento complesso, senza diagnostica complessa, senza CC estremamente gravi o gravi**

Almeno una Procedura nella tabella J22-1

DRG J22A**Altro trapianto di pelle o sbrigliamento senza intervento complesso, senza diagnostica complessa, senza CC estremamente gravi o gravi, con copertura dei tessuti molli**

Procedura nella tabella J22-2

DRG J22B**Altro trapianto di pelle o sbrigliamento senza intervento complesso, senza diagnostica complessa, senza CC estremamente gravi o gravi, senza copertura dei tessuti molli**

Procedura J22-1

08.22.00↔	Asportazione di altra lesione minore della palpebra (chirurgia micrografica), NAS	21.32.00↔	Asportazione o distruzione locale di altra lesione del naso, NAS
08.22.10↔	Asportazione di altra lesione minore della palpebra, senza controllo istografico (chirurgia micrografica)	21.32.10↔	Asportazione o distruzione locale di altra lesione del naso, senza controllo istografico
08.22.11↔	Asportazione di altra lesione minore della palpebra, con controllo istografico (chirurgia micrografica)	21.32.11↔	Asportazione o distruzione locale di altra lesione del naso, con controllo istografico
08.22.99↔	Asportazione di altra lesione minore della palpebra (chirurgia micrografica), altro	21.32.99↔	Asportazione o distruzione locale di altra lesione del naso, altro
08.23.00↔	Asportazione di lesione maggiore della palpebra, non a tutto spessore, NAS	21.4x.00↔	Resezione del naso, NAS
08.23.10↔	Asportazione di lesione maggiore della palpebra, non a tutto spessore, senza controllo istografico (chirurgia micrografica)	21.4x.10↔	Resezione del naso, parziale, senza controllo istografico
08.23.11↔	Asportazione di lesione maggiore della palpebra, non a tutto spessore, con controllo istografico (chirurgia micrografica)	21.4x.11↔	Resezione del naso, parziale, con controllo istografico
08.23.99↔	Asportazione di lesione maggiore della palpebra, non a tutto spessore, altro	21.4x.20↔	Resezione del naso, subtotale, senza controllo istografico
08.24.00↔	Asportazione di lesione maggiore della palpebra, a tutto spessore, NAS	21.4x.21↔	Resezione del naso, subtotale, con controllo istografico
08.24.10↔	Asportazione di lesione maggiore della palpebra, a tutto spessore, senza controllo istografico (chirurgia micrografica)	21.4x.30↔	Resezione del naso, totale, senza controllo istografico
08.24.11↔	Asportazione di lesione maggiore della palpebra, a tutto spessore, con controllo istografico (chirurgia micrografica)	21.4x.31↔	Resezione del naso, totale, con controllo istografico
08.24.99↔	Asportazione di lesione maggiore della palpebra, a tutto spessore, altro	21.4x.99↔	Altra resezione del naso
08.89.00↔	Altra riparazione della palpebra, NAS	27.56.00↔	Altro innesto a tutto spessore su labbro e bocca, NAS
08.89.10↔	Riparazione della palpebra, angolo mediale o laterale	27.56.10↔	Piccolo innesto cutaneo sottile su labbro e bocca
08.89.11↔	Riparazione della palpebra mediante sollevamento del sopracciglio	27.56.20↔	Ampio innesto cutaneo a spessore parziale su labbro e bocca
08.89.12↔	Riparazione della palpebra mediante asportazione di prolasso del corpo adiposo dell'orbita	27.56.30↔	Piccolo eteroinnesto di cute nel labbro
08.89.13↔	Riparazione della palpebra mediante trattamento superficiale con laser	27.56.40↔	Ampio eteroinnesto di cute nel labbro
08.89.14↔	Riparazione della palpebra mediante altro allungamento della palpebra superiore	27.56.50↔	Piccolo omooinnesto di cute nel labbro
08.89.15↔	Riparazione della palpebra mediante allungamento della palpebra inferiore	27.56.60↔	Ampio omooinnesto di cute nel labbro
08.89.99↔	Altra riparazione della palpebra, altro	27.56.99↔	Altro innesto di cute su labbro e bocca, altro
18.21.00↔	Asportazione di fistola preauricolare o di seno preauricolare, NAS	82.82↔	Riparazione di schisi della mano
18.21.10↔	Asportazione di fistola preauricolare o di seno preauricolare, senza controllo istografico	82.89.00↔	Altri interventi di plastica sulla mano, NAS
18.21.11↔	Asportazione di fistola preauricolare o di seno preauricolare, con controllo istografico	82.89.10↔	Plastica delle guaine tendinee della mano
18.21.99↔	Asportazione di fistola preauricolare o di seno preauricolare, altro	82.89.11↔	Rifissazione ossea di legamenti della mano, Carpo e metacarpo
18.29.00↔	Asportazione o distruzione di altra lesione dell'orecchio esterno, NAS	82.89.12↔	Rifissazione ossea di legamenti di mano, altri legamenti della mano
18.29.01↔	Distruzione di lesione dell'orecchio esterno o del meato uditivo esterno	82.89.13↔	Distrazione transarticolare dei tessuti molli per anomalie congenite della mano
18.29.10↔	Asportazione di altra lesione dell'orecchio esterno o del meato uditivo esterno, senza controllo istografico	82.89.14↔	Radializzazione per anomalie congenite della mano
18.29.11↔	Asportazione di altra lesione dell'orecchio esterno o del meato uditivo esterno, con controllo istografico	82.89.15↔	Resezione di briglie con ricostruzione plastica per anomalie congenite della mano
18.29.99↔	Asportazione o distruzione di altra lesione dell'orecchio esterno, altro	82.89.16↔	Trasferimento di dito del piede per sostituire un dito della mano
18.31.00↔	Asportazione radicale di lesione dell'orecchio esterno, NAS	82.89.99↔	Altri interventi di plastica sulla mano, altro
18.31.10↔	Asportazione radicale di lesione dell'orecchio esterno o del meato uditivo esterno o resezione parziale del padiglione auricolare, senza controllo istografico	83.43.00↔	Asportazione di muscoli o fasce per innesto, NAS
18.31.11↔	Asportazione radicale di lesione dell'orecchio esterno o del meato uditivo esterno o resezione parziale del padiglione auricolare, con controllo istografico	83.43.10↔	Prelievo di lembo miocutaneo per innesto
18.31.19↔	Asportazione radicale di lesione dell'orecchio esterno, altro	83.43.11↔	Prelievo di lembo osteomiocutaneo o osteofasciocutaneo per innesto
18.39.00↔	Altra asportazione dell'orecchio esterno, NAS	83.43.12↔	Prelievo di altro lembo da muscolo o fascia con anastomosi microvascolare
18.39.10↔	Resezione totale del padiglione auricolare, senza controllo istografico	83.43.99↔	Asportazione di muscoli o fasce per innesto, altro
18.39.11↔	Resezione del padiglione auricolare: totale, con controllo istografico	83.82.00↔	Innesto di muscoli o fasce, NAS
18.39.19↔	Altra resezione del padiglione auricolare, altro	83.82.10↔	Innesto di fascia, Testa e collo
18.39.99↔	Altra asportazione dell'orecchio esterno, altro	83.82.11↔	Innesto di fascia, Spalla e ascella
		83.82.12↔	Innesto di fascia, Braccio e gomito
		83.82.13↔	Innesto di fascia, Avambraccio
		83.82.14↔	Innesto di fascia, Parete toracica, addome e dorso
		83.82.15↔	Innesto di fascia, Regione inguinale e genitale e natiche
		83.82.16↔	Innesto di fascia, Estremità inferiore
		83.82.19↔	Innesto di fascia, Altra localizzazione
		83.82.20↔	Innesto di lembo muscolare o fasciale locale, Testa e collo
		83.82.21↔	Innesto di lembo muscolare o fasciale locale, Spalla e ascella
		83.82.22↔	Innesto di lembo muscolare o fasciale locale, Braccio e gomito
		83.82.23↔	Innesto di lembo muscolare o fasciale locale, Avambraccio
		83.82.24↔	Innesto di lembo muscolare o fasciale locale, Parete toracica, addome e dorso
		83.82.25↔	Innesto di lembo muscolare o fasciale locale, Regione inguinale e genitale e natiche
		83.82.26↔	Innesto di lembo muscolare o fasciale locale, Estremità inferiore
		83.82.29↔	Innesto di lembo muscolare o fasciale locale, Altra localizzazione
		83.82.30↔	Innesto di lembo osteomiocutaneo o osteofasciocutaneo, Testa e collo
		83.82.31↔	Innesto di lembo osteomiocutaneo o osteofasciocutaneo, Spalla e ascella
		83.82.32↔	Innesto di lembo osteomiocutaneo o osteofasciocutaneo, Braccio e gomito

83.82.33↔	Innesto di lembo osteomiocutaneo o osteofasciocutaneo, Avambraccio	86.65.12↔	Piccolo eteroinnesto di cute nella spalla e braccio
83.82.34↔	Innesto di lembo osteomiocutaneo o osteofasciocutaneo, Parete toracica, addome e dorso	86.65.13↔	Piccolo eteroinnesto di cute nell'avambraccio
83.82.35↔	Innesto di lembo osteomiocutaneo o osteofasciocutaneo, Regione inguinale e genitale e natiche	86.65.14↔	Piccolo eteroinnesto di cute nella mano
83.82.36↔	Innesto di lembo osteomiocutaneo o osteofasciocutaneo, Estremità inferiore	86.65.15↔	Piccolo eteroinnesto di cute nella parete toracica e nel dorso
83.82.39↔	Innesto di lembo osteomiocutaneo o osteofasciocutaneo, Altra localizzazione	86.65.16↔	Piccolo eteroinnesto di cute nella regione addominale
83.82.40↔	Innesto di altro lembo con anastomosi microvascolare da muscolo o fascia, Testa e collo	86.65.17↔	Piccolo eteroinnesto di cute nelle estremità inferiore
83.82.41↔	Innesto di altro lembo con anastomosi microvascolare da muscolo o fascia, Spalla e ascella	86.65.19↔	Piccolo eteroinnesto di cute in altra sede
83.82.42↔	Innesto di altro lembo con anastomosi microvascolare da muscolo o fascia, Braccio e gomito	86.65.20↔	Ampio eteroinnesto di cute nel capo
83.82.43↔	Innesto di altro lembo con anastomosi microvascolare da muscolo o fascia, Avambraccio	86.65.21↔	Ampio eteroinnesto di cute nel collo
83.82.44↔	Innesto di altro lembo con anastomosi microvascolare da muscolo o fascia, Parete toracica, addome e dorso	86.65.22↔	Ampio eteroinnesto di cute nella spalla e nel braccio
83.82.45↔	Innesto di altro lembo con anastomosi microvascolare da muscolo o fascia, Regione inguinale e genitale e natiche	86.65.23↔	Ampio eteroinnesto di cute nell'avambraccio
83.82.46↔	Innesto di altro lembo con anastomosi microvascolare da muscolo o fascia, Estremità inferiore	86.65.24↔	Ampio eteroinnesto di cute nella mano
83.82.47↔	Innesto di altro lembo con anastomosi microvascolare da muscolo o fascia, Altra localizzazione	86.65.25↔	Ampio eteroinnesto di cute nella parete toracica e nel dorso
83.82.99↔	Innesto di muscoli o fasce, altro	86.65.26↔	Ampio eteroinnesto di cute nella regione addominale
86.25.00↔	Dermoabrasione, NAS	86.65.27↔	Ampio eteroinnesto di cute nelle estremità inferiore
86.25.10↔	Piccola dermoabrasione	86.65.29↔	Ampio eteroinnesto di cute in altra sede
86.25.20↔	Ampia dermoabrasione	86.65.30↔	Innesto di cute suina
86.25.99↔	Dermoabrasione, altro	86.65.40↔	Sostituzione permanente di pelle con materiale di sostituzione di derma-epidermide a due strati
86.60↔	Innesto cutaneo libero, NAS	86.65.99↔	Eteroinnesto di cute, altro
86.61.00↔	Innesto di cute a tutto spessore nella mano, NAS	86.66.00↔	Omooinnesto di cute, NAS
86.61.10↔	Piccolo innesto di cute a tutto spessore nella mano	86.66.10↔	Piccolo omooinnesto di cute nel capo
86.61.20↔	Ampio innesto di cute a tutto spessore nella mano	86.66.11↔	Piccolo omooinnesto di cute nel collo
86.61.99↔	Innesto di cute a tutto spessore nella mano, altro	86.66.12↔	Piccolo omooinnesto di cute nella spalla e nel braccio
86.62.00↔	Altro innesto di cute nella mano, NAS	86.66.13↔	Piccolo omooinnesto di cute nell'avambraccio
86.62.10↔	Piccolo innesto cutaneo a spessore parziale nella mano	86.66.14↔	Piccolo omooinnesto di cute nella mano
86.62.20↔	Ampio innesto cutaneo a spessore parziale nella mano	86.66.15↔	Piccolo omooinnesto di cute nella parete toracica e nel dorso
86.62.99↔	Altro innesto di cute nella mano, altro	86.66.16↔	Piccolo omooinnesto di cute nella regione addominale
86.63.00↔	Innesto di cute a tutto spessore in altra sede, NAS	86.66.17↔	Piccolo omooinnesto di cute nelle estremità inferiore
86.63.10↔	Piccolo innesto di cute a tutto spessore nel capo (eccetto labbra e bocca)	86.66.19↔	Piccolo omooinnesto di cute in altra sede
86.63.11↔	Piccolo innesto di cute a tutto spessore nel collo	86.66.20↔	Ampio omooinnesto di cute nel capo
86.63.12↔	Piccolo innesto di cute a tutto spessore nella spalla e braccio	86.66.21↔	Ampio omooinnesto di cute nel collo
86.63.13↔	Piccolo innesto di cute a tutto spessore nell'avambraccio	86.66.22↔	Ampio omooinnesto di cute nella spalla e nel braccio
86.63.15↔	Piccolo innesto di cute a tutto spessore nella parete toracica, addome e dorso	86.66.23↔	Ampio omooinnesto di cute nell'avambraccio
86.63.16↔	Piccolo innesto di cute a tutto spessore nella regione inguinale e genitale	86.66.24↔	Ampio omooinnesto di cute nella mano
86.63.17↔	Piccolo innesto di cute a tutto spessore nelle natiche	86.66.25↔	Ampio omooinnesto di cute nella parete toracica e nel dorso
86.63.18↔	Piccolo innesto di cute a tutto spessore nella coscia e gamba	86.66.26↔	Ampio omooinnesto di cute nella regione addominale
86.63.19↔	Piccolo innesto di cute a tutto spessore in altra sede	86.66.27↔	Ampio omooinnesto di cute nelle estremità inferiore
86.63.1a↔	Piccolo innesto di cute a tutto spessore nel piede	86.66.29↔	Ampio omooinnesto di cute in altra sede
86.63.20↔	Ampio innesto di cute a tutto spessore nel capo (eccetto labbra e bocca)	86.66.99↔	Omooinnesto di cute, altro
86.63.21↔	Ampio innesto di cute a tutto spessore nel collo	86.67.00↔	Innesto cutaneo rigenerativo, NAS
86.63.22↔	Ampio innesto di cute a tutto spessore nella spalla e braccio	86.67.10↔	Piccolo innesto cutaneo rigenerativo temporaneo nel capo
86.63.23↔	Ampio innesto di cute a tutto spessore nell'avambraccio	86.67.11↔	Piccolo innesto cutaneo rigenerativo temporaneo nel collo
86.63.25↔	Ampio innesto di cute a tutto spessore nella parete toracica, addome e dorso	86.67.12↔	Piccolo innesto cutaneo rigenerativo temporaneo nella spalla e nel braccio
86.63.26↔	Ampio innesto di cute a tutto spessore nella regione inguinale e genitale	86.67.13↔	Piccolo innesto cutaneo rigenerativo temporaneo nell'avambraccio
86.63.27↔	Ampio innesto di cute a tutto spessore nelle natiche	86.67.14↔	Piccolo innesto cutaneo rigenerativo temporaneo nella mano
86.63.28↔	Ampio innesto di cute a tutto spessore nella coscia e gamba	86.67.15↔	Piccolo innesto cutaneo rigenerativo temporaneo nella parete toracica e nel dorso
86.63.29↔	Ampio innesto di cute a tutto spessore in altra sede	86.67.16↔	Piccolo innesto cutaneo rigenerativo temporaneo nella regione addominale
86.63.2a↔	Ampio innesto di cute a tutto spessore nel piede	86.67.17↔	Piccolo innesto cutaneo rigenerativo temporaneo nelle estremità inferiore
86.63.99↔	Innesto di cute a tutto spessore in altre sedi, altro	86.67.19↔	Piccolo innesto cutaneo rigenerativo temporaneo in altra sede
86.65.00↔	Eteroinnesto di cute, NAS	86.67.20↔	Ampio innesto cutaneo rigenerativo temporaneo nel capo
86.65.10↔	Piccolo eteroinnesto di cute nel capo	86.67.21↔	Ampio innesto cutaneo rigenerativo temporaneo nel collo
86.65.11↔	Piccolo eteroinnesto di cute nel collo	86.67.22↔	Ampio innesto cutaneo rigenerativo temporaneo nella spalla e nel braccio
		86.67.23↔	Ampio innesto cutaneo rigenerativo temporaneo nell'avambraccio
		86.67.24↔	Ampio innesto cutaneo rigenerativo temporaneo nella mano
		86.67.25↔	Ampio innesto cutaneo rigenerativo temporaneo nella parete toracica e nel dorso
		86.67.26↔	Ampio innesto cutaneo rigenerativo temporaneo nella regione addominale
		86.67.27↔	Ampio innesto cutaneo rigenerativo temporaneo nelle estremità inferiore
		86.67.29↔	Ampio innesto cutaneo rigenerativo temporaneo in altra sede
		86.67.30↔	Sostituzione permanente di pelle con materiale di sostituzione dell'epidermide

86.67.31↔	Sostituzione permanente di pelle con materiale di sostituzione del derma	86.74.16↔	Piccola plastica di allungamento sulla regione inguinale e genitale
86.67.99↔	Innesto cutaneo rigenerativo, altro	86.74.17↔	Piccola plastica di allungamento sulle natiche
86.69.00↔	Altro innesto di cute in altra sede, NAS	86.74.18↔	Piccola plastica di allungamento su coscia e gamba
86.69.10↔	Piccolo innesto cutaneo a spessore parziale nel capo (eccetto labbra e bocca)	86.74.19↔	Piccola plastica di allungamento in altra sede
86.69.11↔	Piccolo innesto cutaneo a spessore parziale nel collo	86.74.1a↔	Piccola plastica di allungamento sul piede
86.69.12↔	Ampio innesto cutaneo a spessore parziale nella spalla e nel braccio	86.74.20↔	Piccola plastica di avanzamento e rotazione sul capo (eccetto labbra e bocca)
86.69.13↔	Piccolo innesto cutaneo a spessore parziale nell'avambraccio	86.74.21↔	Piccola plastica di avanzamento e rotazione sul collo
86.69.14↔	Piccolo innesto cutaneo sottile nella mano	86.74.22↔	Piccola plastica di avanzamento e rotazione su spalla e braccio
86.69.15↔	Piccolo innesto cutaneo a spessore parziale nella parete toracica e nel dorso	86.74.23↔	Piccola plastica di avanzamento e rotazione sull'avambraccio
86.69.16↔	Piccolo innesto cutaneo a spessore parziale nella regione addominale	86.74.25↔	Piccola plastica di avanzamento e rotazione su parete toracica e dorso
86.69.17↔	Piccolo innesto cutaneo a spessore parziale nella regione inguinale e genitale	86.74.26↔	Piccola plastica di avanzamento e rotazione sulla regione addominale
86.69.18↔	Piccolo innesto cutaneo a spessore parziale nella coscia e nella gamba	86.74.27↔	Piccola plastica di avanzamento e rotazione sulla regione inguinale e genitale
86.69.19↔	Piccolo innesto cutaneo a spessore parziale in altra sede	86.74.28↔	Piccola plastica di avanzamento e rotazione sulle natiche
86.69.1a↔	Piccolo innesto cutaneo a spessore parziale nel piede	86.74.29↔	Piccola plastica di avanzamento e rotazione in altra sede
86.69.20↔	Ampio innesto cutaneo a spessore parziale nel capo (eccetto labbra e bocca)	86.74.2a↔	Piccola plastica di avanzamento e rotazione su coscia e gamba
86.69.21↔	Ampio innesto cutaneo a spessore parziale nel collo	86.74.2b↔	Piccola plastica di avanzamento e rotazione sul piede
86.69.22↔	Ampio innesto cutaneo a spessore parziale nella spalla e nel braccio	86.74.30↔	Piccola plastica di trasposizione sul capo (eccetto labbra e bocca)
86.69.23↔	Ampio innesto cutaneo a spessore parziale nell'avambraccio	86.74.31↔	Piccola plastica di trasposizione sul collo
86.69.24↔	Ampio innesto cutaneo a spessore parziale nella mano	86.74.32↔	Piccola plastica di trasposizione su spalla e braccio
86.69.25↔	Ampio innesto cutaneo sottile nella parete toracica e nel dorso	86.74.33↔	Piccola plastica di trasposizione sull'avambraccio
86.69.26↔	Ampio innesto cutaneo a spessore parziale nella regione addominale	86.74.34↔	Piccola plastica di trasposizione su parete toracica e dorso
86.69.27↔	Ampio innesto cutaneo a spessore parziale nella regione inguinale e genitale	86.74.35↔	Piccola plastica di trasposizione sulla regione addominale
86.69.28↔	Ampio innesto cutaneo a spessore parziale nelle natiche	86.74.36↔	Piccola plastica di trasposizione sulla regione inguinale e genitale
86.69.29↔	Ampio innesto cutaneo a spessore parziale in altra sede	86.74.37↔	Piccola plastica di trasposizione sulle natiche
86.69.2a↔	Ampio innesto cutaneo a spessore parziale nella coscia e nella gamba	86.74.38↔	Piccola plastica di trasposizione su coscia e gamba
86.69.2b↔	Ampio innesto cutaneo a spessore parziale nel piede	86.74.39↔	Piccola plastica di trasposizione in altra sede
86.69.99↔	Altro innesto di cute in altra sede, altro	86.74.3a↔	Piccola plastica di trasposizione sul piede
86.70↔	Innesti pedunculati o a lembo, NAS	86.74.40↔	Piccola plastica con lembo a isola sul capo (eccetto labbro e bocca)
86.71↔	Allestimento a preparazione di innesti pedunculati o a lembo	86.74.41↔	Piccola plastica con lembo a isola sul collo
86.72↔	Avanzamento di lembo pedunculato	86.74.42↔	Piccola plastica con lembo a isola su spalla e braccio
86.73.00↔	Trasferimento di lembo pedunculato o libero sulla mano, NAS	86.74.43↔	Piccola plastica con lembo a isola sull'avambraccio
86.73.10↔	Piccola plastica di allungamento sulla mano	86.74.44↔	Piccola plastica con lembo a isola su parete toracica e dorso
86.73.11↔	Piccola plastica di avanzamento e rotazione sulla mano	86.74.45↔	Piccola plastica con lembo a isola sulla regione addominale
86.73.12↔	Piccola plastica di trasposizione sulla mano	86.74.46↔	Piccola plastica con lembo a isola sulla regione inguinale e genitale
86.73.13↔	Piccola plastica con lembo a isola sulla mano	86.74.47↔	Piccola plastica con lembo a isola sulle natiche
86.73.14↔	Piccola plastica a Z sulla mano	86.74.48↔	Piccola plastica con lembo a isola su coscia e gamba
86.73.20↔	Ampia plastica di allungamento sulla mano	86.74.49↔	Piccola plastica con lembo a isola in altra sede
86.73.21↔	Ampia plastica di avanzamento e rotazione sulla mano	86.74.4a↔	Piccola plastica con lembo a isola sul piede
86.73.22↔	Ampia plastica di trasposizione sulla mano	86.74.50↔	Piccola plastica a Z sul capo (eccetto labbra e bocca)
86.73.23↔	Ampia plastica con lembo a isola sulla mano	86.74.51↔	Piccola plastica a Z sul collo
86.73.24↔	Ampia plastica a Z sulla mano	86.74.52↔	Piccola plastica a Z su spalla e braccio
86.73.29↔	Altra plastica con lembo locale sulla mano	86.74.53↔	Piccola plastica a Z sull'avambraccio
86.73.30↔	Trasferimento di lembo libero con anastomosi microvascolare sulla mano	86.74.54↔	Piccola plastica a Z su parete toracica e dorso
86.73.40↔	Trasferimento di lembo regionale pedunculato o di lembo a distanza pedunculato sulla mano	86.74.55↔	Piccola plastica a Z sulla regione addominale
86.73.80↔	Interventi plastici combinati su pelle e tessuto sottocutaneo della mano	86.74.56↔	Piccola plastica a Z sulla regione inguinale e genitale
86.73.99↔	Trasferimento di altro lembo pedunculato o libero sulla mano, altro	86.74.57↔	Piccola plastica a Z sulle natiche
86.74.00↔	Trasferimento di lembo pedunculato o libero in altra sede, NAS	86.74.58↔	Piccola plastica a Z su coscia e gamba
86.74.10↔	Piccola plastica di allungamento sul capo (eccetto labbra e bocca)	86.74.59↔	Piccola plastica a Z in altra sede
86.74.11↔	Piccola plastica di allungamento sul collo	86.74.5a↔	Piccola plastica a Z sul piede
86.74.12↔	Piccola plastica di allungamento su spalla e braccio	86.74.99↔	Trasferimento di lembo pedunculato o libero in altra sede, altro
86.74.13↔	Piccola plastica di allungamento sull'avambraccio	86.75.00↔	Revisione di lembo pedunculato o libero, NAS
86.74.14↔	Piccola plastica di allungamento su parete toracica e dorso	86.75.10↔	Revisione di lembo pedunculato o libero o di innesto cutaneo libero del capo
86.74.15↔	Piccola plastica di allungamento sulla regione addominale	86.75.11↔	Revisione di lembo pedunculato o libero o di innesto cutaneo libero del collo
		86.75.12↔	Revisione di lembo pedunculato o libero o di innesto cutaneo libero di spalla e braccio
		86.75.13↔	Revisione di lembo pedunculato o libero o di innesto cutaneo libero dell'avambraccio
		86.75.14↔	Revisione di lembo pedunculato o libero o di innesto cutaneo libero della mano

86.75.15↔	Revisione di lembo pedunculato o libero o di innesto cutaneo libero della parete toracica e del dorso	86.77.14↔	Altra plastica con lembo locale su parete toracica e dorso
86.75.16↔	Revisione di lembo pedunculato o libero o di innesto cutaneo libero della regione addominale	86.77.15↔	Altra plastica con lembo locale sulla regione addominale
86.75.17↔	Revisione di lembo pedunculato o libero o di innesto cutaneo libero delle estremità inferiori	86.77.16↔	Altra plastica con lembo locale sulla regione inguinale e genitale
86.75.19↔	Revisione di lembo pedunculato o libero o di innesto cutaneo libero in altra sede	86.77.17↔	Altra plastica con lembo locale sulle natiche
86.75.99↔	Revisione di lembo pedunculato o libero, altro	86.77.18↔	Altra plastica con lembo locale su coscia e gamba
86.76.00↔	Trasferimento di lembo pedunculato o libero in altra sede, ampio, NAS	86.77.19↔	Altra plastica con lembo locale in altra sede
86.76.10↔	Ampia plastica di allungamento sul capo (eccetto labbra e bocca)	86.77.1a↔	Altra plastica con lembo locale sul piede
86.76.11↔	Ampia plastica di allungamento sul collo	86.77.99↔	Trasferimento di altro lembo locale, altro
86.76.12↔	Ampia plastica di allungamento su spalla e braccio	86.78.00↔	Altra plastica con lembo, NAS
86.76.13↔	Ampia plastica di allungamento sull'avambraccio	86.78.10↔	Trasferimento di lembo libero con anastomosi microvascolare sul capo (eccetto labbra e bocca)
86.76.14↔	Ampia plastica di allungamento su parete toracica e dorso	86.78.11↔	Trasferimento di lembo libero con anastomosi microvascolare sul collo
86.76.15↔	Ampia plastica di allungamento sulla regione addominale	86.78.12↔	Trasferimento di lembo libero con anastomosi microvascolare su spalla e braccio
86.76.16↔	Ampia plastica di allungamento sulla regione inguinale e genitale	86.78.13↔	Trasferimento di lembo libero con anastomosi microvascolare sull'avambraccio
86.76.17↔	Ampia plastica di allungamento sulle natiche	86.78.14↔	Trasferimento di lembo libero con anastomosi microvascolare su parete toracica e dorso
86.76.19↔	Ampia plastica di allungamento in altra sede	86.78.15↔	Trasferimento di lembo libero con anastomosi microvascolare sulla regione addominale
86.76.1a↔	Ampia plastica di allungamento su coscia e gamba	86.78.16↔	Trasferimento di lembo libero con anastomosi microvascolare sulla regione inguinale e genitale
86.76.1b↔	Ampia plastica di allungamento sul piede	86.78.17↔	Trasferimento di lembo libero con anastomosi microvascolare sulle natiche
86.76.20↔	Ampia plastica di avanzamento e rotazione sul capo (eccetto labbra e bocca)	86.78.18↔	Trasferimento di lembo libero con anastomosi microvascolare sulle estremità inferiori
86.76.21↔	Ampia plastica di avanzamento e rotazione sul collo	86.78.19↔	Trasferimento di lembo libero con anastomosi microvascolare in altra sede
86.76.22↔	Ampia plastica di avanzamento e rotazione su spalla e braccio	86.78.20↔	Trasferimento di lembo regionale pedunculato o di lembo a distanza pedunculato sul capo (eccetto labbra e bocca)
86.76.23↔	Ampia plastica di avanzamento e rotazione sull'avambraccio	86.78.21↔	Trasferimento di lembo regionale pedunculato o di lembo a distanza pedunculato sul collo
86.76.24↔	Ampia plastica di avanzamento e rotazione su parete toracica e dorso	86.78.22↔	Trasferimento di lembo regionale pedunculato o di lembo a distanza pedunculato su spalla e braccio
86.76.25↔	Ampia plastica di avanzamento e rotazione sulla regione addominale	86.78.23↔	Trasferimento di lembo regionale pedunculato o di lembo a distanza pedunculato sull'avambraccio
86.76.26↔	Ampia plastica di avanzamento e rotazione sulla regione inguinale e genitale	86.78.24↔	Trasferimento di lembo regionale pedunculato o di lembo a distanza pedunculato su parete toracica e dorso
86.76.27↔	Ampia plastica di avanzamento e rotazione sulle natiche	86.78.25↔	Trasferimento di lembo regionale pedunculato o di lembo a distanza pedunculato sulla regione addominale
86.76.28↔	Ampia plastica di avanzamento e rotazione su coscia e gamba	86.78.26↔	Trasferimento di lembo regionale pedunculato o di lembo a distanza pedunculato sulla regione inguinale e genitale
86.76.29↔	Ampia plastica di avanzamento e rotazione in altra sede	86.78.27↔	Trasferimento di lembo regionale pedunculato o di lembo a distanza pedunculato sulle natiche
86.76.2a↔	Ampia plastica di avanzamento e rotazione sul piede	86.78.28↔	Trasferimento di lembo regionale pedunculato o di lembo a distanza pedunculato sulle estremità inferiori
86.76.30↔	Ampia plastica di trasposizione sul capo (eccetto labbra e bocca)	86.78.29↔	Trasferimento di lembo regionale pedunculato o di lembo a distanza pedunculato in altra sede
86.76.31↔	Ampia plastica di trasposizione sul collo	86.78.30↔	Interventi plastici combinati su pelle e tessuto sottocutaneo del capo (eccetto labbra e bocca)
86.76.32↔	Ampia plastica di trasposizione su spalla e braccio	86.78.31↔	Interventi plastici combinati su pelle e tessuto sottocutaneo del collo
86.76.33↔	Ampia plastica di trasposizione sull'avambraccio	86.78.32↔	Interventi plastici combinati su pelle e tessuto sottocutaneo di spalla e braccio
86.76.34↔	Ampia plastica di trasposizione su parete toracica e dorso	86.78.33↔	Interventi plastici combinati su pelle e tessuto sottocutaneo dell'avambraccio
86.76.35↔	Ampia plastica di trasposizione sulla regione addominale	86.78.34↔	Interventi plastici combinati su pelle e tessuto sottocutaneo della parete toracica e del dorso
86.76.36↔	Ampia plastica di trasposizione sulla regione inguinale e genitale	86.78.35↔	Interventi plastici combinati su pelle e tessuto sottocutaneo della regione addominale
86.76.37↔	Ampia plastica di trasposizione sulle natiche	86.78.36↔	Interventi plastici combinati su pelle e tessuto sottocutaneo della regione inguinale e genitale
86.76.38↔	Ampia plastica di trasposizione su coscia e gamba	86.78.37↔	Interventi plastici combinati su pelle e tessuto sottocutaneo delle natiche
86.76.39↔	Ampia plastica di trasposizione in altra sede	86.78.38↔	Interventi plastici combinati su pelle e tessuto sottocutaneo delle estremità inferiori
86.76.3a↔	Ampia plastica di trasposizione sul piede	86.78.39↔	Interventi plastici combinati su pelle e tessuto sottocutaneo di altra sede
86.76.40↔	Ampia plastica con lembo a isola sul capo (eccetto labbro e bocca)	86.78.40↔	Trasferimento di altro lembo pedunculato o libero sul capo (eccetto labbra e bocca)
86.76.41↔	Ampia plastica con lembo a isola sul collo	86.78.41↔	Trasferimento di altro lembo pedunculato o libero sul collo
86.76.42↔	Ampia plastica con lembo a isola su spalla e braccio		
86.76.43↔	Ampia plastica con lembo a isola sull'avambraccio		
86.76.44↔	Ampia plastica con lembo a isola su parete toracica e dorso		
86.76.45↔	Ampia plastica con lembo a isola sulla regione addominale		
86.76.46↔	Ampia plastica con lembo a isola sulla regione inguinale e genitale		
86.76.47↔	Ampia plastica con lembo a isola sulle natiche		
86.76.48↔	Ampia plastica con lembo a isola su coscia e gamba		
86.76.49↔	Ampia plastica con lembo a isola in altra sede		
86.76.4a↔	Ampia plastica con lembo a isola sul piede		
86.76.99↔	Trasferimento di lembo pedunculato o libero in altra sede, ampio, altro		
86.77.00↔	Trasferimento di altro lembo locale, NAS		
86.77.10↔	Altra plastica con lembo locale sul capo (eccetto labbra e bocca)		
86.77.11↔	Altra plastica con lembo locale sul collo		
86.77.12↔	Altra plastica con lembo locale su spalla e braccio		
86.77.13↔	Altra plastica con lembo locale sull'avambraccio		

86.78.42↔	Trasferimento di altro lembo peduncolato o libero su spalla e braccio	86.88.40↔	Ampia copertura temporanea dei tessuti molli di altre parti del capo mediante combinazione di varie procedure
86.78.43↔	Trasferimento di altro lembo peduncolato o libero sull'avambraccio	86.88.41↔	Ampia copertura temporanea dei tessuti molli del collo mediante combinazione di varie procedure
86.78.44↔	Trasferimento di altro lembo peduncolato o libero su parete toracica e dorso	86.88.42↔	Ampia copertura temporanea dei tessuti molli di spalla e braccio mediante combinazione di varie procedure
86.78.45↔	Trasferimento di altro lembo peduncolato o libero sulla regione addominale	86.88.43↔	Ampia copertura temporanea dei tessuti molli dell'avambraccio mediante combinazione di varie procedure
86.78.46↔	Trasferimento di altro lembo peduncolato o libero sulla regione inguinale e genitale	86.88.44↔	Ampia copertura temporanea dei tessuti molli della mano mediante combinazione di varie procedure
86.78.47↔	Trasferimento di altro lembo peduncolato o libero sulle natiche	86.88.45↔	Ampia copertura temporanea dei tessuti molli della parete toracica e del dorso mediante combinazione di varie procedure
86.78.48↔	Trasferimento di altro lembo peduncolato o libero sulle estremità inferiori	86.88.46↔	Ampia copertura temporanea dei tessuti molli della regione addominale mediante combinazione di varie procedure
86.78.49↔	Trasferimento di altro lembo peduncolato o libero in altra sede	86.88.47↔	Ampia copertura temporanea dei tessuti molli delle estremità inferiori mediante combinazione di varie procedure
86.78.99↔	Altra plastica con lembo, altro	86.88.49↔	Ampia copertura temporanea dei tessuti molli di altra sede mediante combinazione di varie procedure
86.88.00↔	Altra copertura (temporanea) dei tessuti molli, NAS	86.88.90↔	Altra copertura temporanea dei tessuti molli del capo
86.88.10↔	Piccola copertura dei tessuti molli del capo con cheratinociti coltivati	86.88.91↔	Altra copertura temporanea dei tessuti molli del collo
86.88.11↔	Piccola copertura dei tessuti molli del collo con cheratinociti coltivati	86.88.92↔	Altra copertura temporanea dei tessuti molli di spalla e braccio
86.88.12↔	Piccola copertura dei tessuti molli di spalla e braccio con cheratinociti coltivati	86.88.93↔	Altra copertura temporanea dei tessuti molli dell'avambraccio
86.88.13↔	Piccola copertura dei tessuti molli dell'avambraccio con cheratinociti coltivati	86.88.94↔	Altra copertura temporanea dei tessuti molli della mano
86.88.14↔	Piccola copertura dei tessuti molli della mano con cheratinociti coltivati	86.88.95↔	Altra copertura temporanea dei tessuti molli della parete toracica e del dorso
86.88.15↔	Piccola copertura dei tessuti molli della parete toracica e del dorso con cheratinociti coltivati	86.88.96↔	Altra copertura temporanea dei tessuti molli della regione addominale
86.88.16↔	Piccola copertura dei tessuti molli della regione addominale con cheratinociti coltivati	86.88.97↔	Altra copertura temporanea dei tessuti molli delle estremità inferiori
86.88.17↔	Piccola copertura dei tessuti molli delle estremità inferiori con cheratinociti coltivati	86.88.99↔	Altra copertura temporanea dei tessuti molli, altro
86.88.19↔	Piccola copertura dei tessuti molli di altra sede con cheratinociti coltivati	86.89.00↔	Altra riparazione o ricostruzione di cute e tessuto sottocutaneo, NAS
86.88.20↔	Piccola copertura temporanea dei tessuti molli del capo mediante combinazione di varie procedure	86.89.10↔	Distacco del peduncolo dopo plastica cutanea del capo
86.88.21↔	Piccola copertura temporanea dei tessuti molli del collo mediante combinazione di varie procedure	86.89.11↔	Distacco del peduncolo dopo plastica cutanea del collo
86.88.22↔	Piccola copertura temporanea dei tessuti molli di spalla e braccio mediante combinazione di varie procedure	86.89.12↔	Distacco del peduncolo dopo plastica cutanea di spalla e ascella
86.88.23↔	Piccola copertura temporanea dei tessuti molli dell'avambraccio mediante combinazione di varie procedure	86.89.13↔	Distacco del peduncolo dopo plastica cutanea di braccio e gomito
86.88.24↔	Piccola copertura temporanea dei tessuti molli della mano mediante combinazione di varie procedure	86.89.14↔	Distacco del peduncolo dopo plastica cutanea dell'avambraccio
86.88.25↔	Piccola copertura temporanea dei tessuti molli della parete toracica e del dorso mediante combinazione di varie procedure	86.89.15↔	Distacco del peduncolo dopo plastica cutanea della mano
86.88.26↔	Piccola copertura temporanea dei tessuti molli della regione addominale mediante combinazione di varie procedure	86.89.16↔	Distacco del peduncolo dopo plastica cutanea di parete toracica, addome e dorso
86.88.27↔	Piccola copertura temporanea dei tessuti molli delle estremità inferiori mediante combinazione di varie procedure	86.89.17↔	Distacco del peduncolo dopo plastica cutanea della regione inguinale e genitale
86.88.29↔	Piccola copertura temporanea dei tessuti molli di altra sede mediante combinazione di varie procedure	86.89.18↔	Distacco del peduncolo dopo plastica cutanea delle natiche
86.88.30↔	Ampia copertura dei tessuti molli di altre parti del capo con cheratinociti coltivati	86.89.19↔	Distacco del peduncolo dopo plastica cutanea in altra sede
86.88.31↔	Ampia copertura dei tessuti molli del collo con cheratinociti coltivati	86.89.1a↔	Distacco del peduncolo dopo plastica cutanea di coscia e ginocchio
86.88.32↔	Ampia copertura dei tessuti molli di spalla e braccio con cheratinociti coltivati	86.89.1b↔	Distacco del peduncolo dopo plastica cutanea di gamba e piede
86.88.33↔	Ampia copertura dei tessuti molli dell'avambraccio con cheratinociti coltivati	86.89.80↔	Revisione di plastica cutanea del capo
86.88.34↔	Ampia copertura dei tessuti molli della mano con cheratinociti coltivati	86.89.84↔	Revisione di plastica cutanea dell'avambraccio
86.88.35↔	Ampia copertura dei tessuti molli della parete toracica e del dorso con cheratinociti coltivati	86.89.85↔	Revisione di plastica cutanea della mano
86.88.36↔	Ampia copertura dei tessuti molli della regione addominale con cheratinociti coltivati	86.89.87↔	Revisione di plastica cutanea della regione inguinale e genitale e delle natiche
86.88.37↔	Ampia copertura dei tessuti molli delle estremità inferiori con cheratinociti coltivati	86.89.88↔	Revisione di plastica cutanea delle estremità inferiori
86.88.39↔	Ampia copertura dei tessuti molli di altra sede con cheratinociti coltivati	86.89.89↔	Revisione di plastica cutanea in altra sede
		86.89.99↔	Altra riparazione o ricostruzione di cute e tessuto sottocutaneo, altro
		86.91↔	Asportazione di cute per innesto
		86.93.00↔	Inserzione di espansore tissutale, NAS
		86.93.10↔	Inserzione di espansore tissutale nel capo
		86.93.11↔	Inserzione di espansore tissutale nel collo
		86.93.12↔	Inserzione di espansore tissutale nella spalla e nel braccio
		86.93.13↔	Inserzione di espansore tissutale nell'avambraccio
		86.93.14↔	Inserzione di espansore tissutale nella mano
		86.93.15↔	Inserzione di espansore tissutale nella parete toracica e nel dorso
		86.93.16↔	Inserzione di espansore tissutale nella regione addominale
		86.93.18↔	Inserzione di espansore tissutale nelle estremità inferiori
		86.93.99↔	Inserzione di espansore tissutale, altro

Procedura J22-2

86.63.20↔ Ampio innesto di cute a tutto spessore nel capo (eccetto labbra e bocca)

86.76.20↔ Ampia plastica di avanzamento e rotazione sul capo (eccetto labbra e bocca)

ADRG J23**Interventi maggiori sulla mammella per neoplasie maligne senza intervento complesso**

Almeno una Procedura nella tabella J23-2 e almeno una Diagnosi nella tabella J23-1

DRG J23Z**Interventi maggiori sulla mammella per neoplasie maligne senza intervento complesso****Diagnosi J23-1**

C50.0	Tumore Maligno: Capezzolo e areola	C79.2	Tumore maligno secondario della cute
C50.1	Tumore Maligno: Parte centrale della mammella	C79.81	Tumore maligno secondario della mammella
C50.2	Tumore Maligno: Quadrante supero-interno della mammella	D05.0	Carcinoma in situ lobulare
C50.3	Tumore Maligno: Quadrante infero-interno della mammella	D05.1	Carcinoma in situ intraduttale
C50.4	Tumore Maligno: Quadrante supero-esterno della mammella	D05.7	Altro carcinoma in situ della mammella
C50.5	Tumore Maligno: Quadrante infero-esterno della mammella	D05.9	Carcinoma in situ della mammella non specificato
C50.6	Tumore Maligno: Prolungamento ascellare della mammella	D48.6	Tumori di comportamento incerto o sconosciuto: Mammella
C50.8	Tumore Maligno: lesione sconfinante a più zone contigue della mammella	Z42.1	Cure di controllo richiedenti l'impiego di chirurgia plastica alla mammella
C50.9	Tumore Maligno: Mammella non specificata		

Procedura J23-2

40.21.11↔	Asportazione di singoli linfonodi e vasi linfatici, cervicali, con marcatura con radionuclidi o colorante (linfadenectomia del linfonodo sentinella)	85.23.12↔	Mastectomia subtotale per ginecomastia, senza linfadenectomia ascellare
40.3x.00↔	Asportazione di linfonodi regionali, NAS	85.23.13↔	Mastectomia subtotale per ginecomastia, con linfadenectomia ascellare
40.3x.09↔	Asportazione di linfonodi regionali, altro	85.23.99↔	Mastectomia subtotale, altro
40.3x.10↔	Linfadenectomia regionale quale intervento indipendente, NAS	85.31↔	Mammoplastica riduttiva monolaterale
40.3x.11↔	Linfadenectomia regionale quale intervento indipendente, cervicale	85.32↔	Mammoplastica riduttiva bilaterale
40.3x.12↔	Linfadenectomia regionale quale intervento indipendente, ascellare	85.33↔	Mammectomia sottocutanea monolaterale con contemporaneo impianto di protesi
40.3x.13↔	Linfadenectomia regionale quale intervento indipendente, para-aortica, pelvica, otturatoria o iliaca	85.34↔	Altra mammectomia sottocutanea monolaterale
40.3x.14↔	Linfadenectomia regionale quale intervento indipendente, inguinale, chirurgica a cielo aperto	85.35↔	Mammectomia sottocutanea bilaterale con contemporaneo impianto di protesi
40.3x.15↔	Linfadenectomia regionale quale intervento indipendente, inguinale, per via laparoscopica	85.36↔	Altra mammectomia sottocutanea bilaterale
40.3x.16↔	Linfadenectomia regionale quale intervento indipendente, mediastinica e peribronchiale	85.41↔	Mastectomia semplice monolaterale
40.3x.19↔	Linfadenectomia regionale quale intervento indipendente, altro	85.42↔	Mastectomia semplice bilaterale
40.3x.20↔	Linfadenectomia regionale in corso di altro intervento, NAS	85.43↔	Mastectomia semplice allargata monolaterale
40.3x.21↔	Linfadenectomia regionale in corso di altro intervento, cervicale	85.44↔	Mastectomia semplice allargata bilaterale
40.3x.22↔	Linfadenectomia regionale in corso di altro altro intervento, ascellare	85.45.00↔	Mastectomia radicale monolaterale, NAS
40.3x.23↔	Linfadenectomia regionale in corso di altro intervento, para-aortica, pelvica o iliaca	85.45.10↔	Mastectomia radicale monolaterale senza resezione parziale della parete toracica, senza linfadenectomia
40.3x.24↔	Linfadenectomia regionale in corso di altro intervento, otturatoria	85.45.11↔	Mastectomia radicale monolaterale con resezione parziale della parete toracica, senza linfadenectomia
40.3x.25↔	Linfadenectomia regionale in corso di altro intervento, inguinale	85.45.12↔	Mastectomia radicale monolaterale senza resezione parziale della parete toracica, con linfadenectomia
40.3x.26↔	Linfadenectomia regionale in corso di altro intervento, mediastinica e peribronchiale	85.45.13↔	Mastectomia radicale monolaterale con resezione parziale della parete toracica, con linfadenectomia
40.3x.29↔	Linfadenectomia regionale in corso di altro intervento, altro	85.45.99↔	Mastectomia radicale monolaterale, altro
40.50↔	Asportazione radicale di linfonodi, NAS	85.46↔	Mastectomia radicale bilaterale
40.51.00↔	Asportazione radicale dei linfonodi ascellari, NAS	85.47↔	Mastectomia radicale monolaterale allargata
40.51.10↔	Asportazione radicale dei linfonodi ascellari quale intervento indipendente	85.48↔	Mastectomia radicale bilaterale allargata
40.51.11↔	Asportazione radicale dei linfonodi ascellari nel quadro di un altro intervento	85.50↔	Mammoplastica di ingrandimento, NAS
40.51.99↔	Asportazione radicale dei linfonodi ascellari, altro	85.51↔	Iniezione mammoplastica di ingrandimento monolaterale
85.23.00↔	Mastectomia subtotale, NAS	85.52↔	Iniezione mammoplastica di ingrandimento bilaterale
85.23.10↔	Mastectomia subtotale, senza linfadenectomia ascellare	85.53.00↔	Impianto di protesi mammaria monolaterale, NAS
85.23.11↔	Mastectomia subtotale, con linfadenectomia ascellare	85.53.10↔	Impianto di protesi mammaria monolaterale, dopo mastectomia
		85.53.99↔	Impianto di protesi mammaria monolaterale, altro
		85.54.00↔	Impianto di protesi mammaria bilaterale, NAS
		85.54.10↔	Impianto di protesi mammaria bilaterale, dopo mastectomia
		85.54.99↔	Impianto di protesi mammaria bilaterale, altro
		85.82↔	Innesto frazionato nella mammella
		85.83↔	Innesto a tutto spessore nella mammella

85.84↔	Innesto peduncolato nella mammella	85.89.20↔	Mammoplastica tramite plastica con lembo con anastomosi microvascolare, NAS
85.85↔	Mammoplastica con innesto muscolare peduncolato	85.89.21↔	lembo perforatore (DIEP) dell'arteria epigastrica inferiore
85.87.00↔	Altri interventi sul capezzolo, NAS	85.89.22↔	lembo (SIEA) dell'arteria epigastrica inferiore superficiale
85.87.10↔	Sutura del capezzolo (dopo lacerazione)	85.89.23↔	Plastica muscolocutanea con lembo di gracile
85.87.11↔	Ricostruzione plastica del capezzolo mediante innesto cutaneo	85.89.24↔	lembo perforatore (S-GAP) dell'arteria gluteale superiore
85.87.12↔	Ricostruzione plastica del capezzolo con tatuaggio	85.89.25↔	lembo perforatore (I-GAP) dell'arteria gluteale inferiore
85.87.13↔	Eversione chirurgica di capezzolo introflesso	85.89.29↔	Mammoplastica tramite plastica con lembo con anastomosi microvascolare, altro
85.87.14↔	Ricostruzione plastica di areola (con tatuaggio)	85.89.99↔	Altra mammoplastica, altro
85.87.99↔	Altri interventi sul capezzolo, altro	85.93↔	Revisione di protesi della mammella
85.89.00↔	Altra mammoplastica, NAS	85.94↔	Rimozione di protesi della mammella
85.89.10↔	Mammoplastica con innesto muscolocutaneo libero	85.95↔	Inserzione di espansore tessutale nella mammella
85.89.11↔	Mammoplastica con innesto (lembo) muscolocutaneo peduncolato, senza impianto di protesi		
85.89.13↔	Mammoplastica con lembo omentale		

ADRG J24**Interventi sulla mammella eccetto che per neoplasie maligne**

Nessuna Diagnosi nella Tabella J24-1 e almeno una Procedura nella tabella J24-2

DRG J24A**Interventi sulla mammella eccetto che per neoplasie maligne con intervento esteso**

Procedura nella tabella J24-3 o almeno due Procedure nella tabella J24-4 o Beidseitige Prozedur nella tabella J24-4 o Procedura nella tabella J24-5

DRG J24B**Interventi sulla mammella eccetto che per neoplasie maligne senza intervento esteso, con intervento complesso**

Procedura nella tabella J24-4 o almeno due Procedure nella tabella J24-6 o Beidseitige Prozedur nella tabella J24-6

DRG J24C**Interventi sulla mammella eccetto che per neoplasie maligne senza intervento esteso, senza intervento complesso****Diagnosi J24-1**

C50.0	Tumore Maligno: Capezzolo e areola	C50.9	Tumore Maligno: Mammella non specificata
C50.1	Tumore Maligno: Parte centrale della mammella	C79.2	Tumore maligno secondario della cute
C50.2	Tumore Maligno: Quadrante supero-interno della mammella	C79.81	Tumore maligno secondario della mammella
C50.3	Tumore Maligno: Quadrante infero-interno della mammella	D05.0	Carcinoma in situ lobulare
C50.4	Tumore Maligno: Quadrante supero-esterno della mammella	D05.1	Carcinoma in situ intraduttale
C50.5	Tumore Maligno: Quadrante infero-esterno della mammella	D05.7	Altro carcinoma in situ della mammella
C50.6	Tumore Maligno: Prolungamento ascellare della mammella	D05.9	Carcinoma in situ della mammella non specificato
C50.8	Tumore Maligno: lesione sconfinante a più zone contigue della mammella	D48.6	Tumori di comportamento incerto o sconosciuto: Mammella

Procedura J24-2

40.23.00↔	Asportazione di linfonodo ascellare, NAS	85.21.10↔	Asportazione locale di lesione della mammella, senza linfadenectomia ascellare
40.23.10↔	Asportazione di linfonodo ascellare, senza marcatura	85.21.11↔	Asportazione locale di lesione della mammella, con linfadenectomia ascellare
40.23.11↔	Asportazione di linfonodo ascellare, con marcatura con radionuclidi o colorante (linfadenectomia del linfonodo sentinella)	85.21.99↔	Asportazione locale di lesione della mammella, altro
40.23.99↔	Asportazione di linfonodo ascellare, altro	85.22.00↔	Quadrantectomia della mammella, NAS
40.51.00↔	Asportazione radicale dei linfonodi ascellari, NAS	85.22.10↔	Quadrantectomia della mammella, senza linfadenectomia ascellare
40.51.10↔	Asportazione radicale dei linfonodi ascellari quale intervento indipendente	85.22.11↔	Quadrantectomia della mammella, con linfadenectomia ascellare
40.51.11↔	Asportazione radicale dei linfonodi ascellari nel quadro di un altro intervento	85.22.99↔	Quadrantectomia della mammella, altro
40.51.99↔	Asportazione radicale dei linfonodi ascellari, altro	85.23.00↔	Mastectomia subtotale, NAS
85.0x.00↔	Incisione della mammella, NAS	85.23.10↔	Mastectomia subtotale, senza linfadenectomia ascellare
85.0x.10↔	Incisione della mammella con sezione della capsula per protesi mammaria	85.23.11↔	Mastectomia subtotale, con linfadenectomia ascellare
85.0x.11↔	Incisione della mammella, senza ulteriori misure	85.23.12↔	Mastectomia subtotale per ginecomastia, senza linfadenectomia ascellare
85.0x.99↔	Incisione della mammella, altro	85.23.13↔	Mastectomia subtotale per ginecomastia, con linfadenectomia ascellare
85.12↔	Biopsia a cielo aperto della mammella	85.23.99↔	Mastectomia subtotale, altro
85.20↔	Asportazione o distruzione di tessuto della mammella, NAS	85.24↔	Asportazione di tessuto ectopico della mammella
85.21.00↔	Asportazione locale di lesione della mammella, NAS	85.25↔	Asportazione del capezzolo

85.31↔	Mammoplastica riduttiva monolaterale	85.54.99↔	Impianto di protesi mammaria bilaterale, altro
85.32↔	Mammoplastica riduttiva bilaterale	85.6↔	Mastopessia
85.33↔	Mammectomia sottocutanea monolaterale con contemporaneo impianto di protesi	85.82↔	Innesto frazionato nella mammella
85.34↔	Altra mammectomia sottocutanea monolaterale	85.83↔	Innesto a tutto spessore nella mammella
85.35↔	Mammectomia sottocutanea bilaterale con contemporaneo impianto di protesi	85.84↔	Innesto peduncolato nella mammella
85.36↔	Altra mammectomia sottocutanea bilaterale	85.85↔	Mammoplastica con innesto muscolare peduncolato
85.41↔	Mastectomia semplice monolaterale	85.86↔	Trasposizione del capezzolo
85.42↔	Mastectomia semplice bilaterale	85.87.00↔	Altri interventi sul capezzolo, NAS
85.43↔	Mastectomia semplice allargata monolaterale	85.87.10↔	Sutura del capezzolo (dopo lacerazione)
85.44↔	Mastectomia semplice allargata bilaterale	85.87.11↔	Ricostruzione plastica del capezzolo mediante innesto cutaneo
85.45.00↔	Mastectomia radicale monolaterale, NAS	85.87.12↔	Ricostruzione plastica del capezzolo con tatuaggio
85.45.10↔	Mastectomia radicale monolaterale senza resezione parziale della parete toracica, senza linfadenectomia	85.87.13↔	Eversione chirurgica di capezzolo introflesso
85.45.11↔	Mastectomia radicale monolaterale con resezione parziale della parete toracica, senza linfadenectomia	85.87.14↔	Ricostruzione plastica di areola (con tatuaggio)
85.45.12↔	Mastectomia radicale monolaterale senza resezione parziale della parete toracica, con linfadenectomia	85.87.99↔	Altri interventi sul capezzolo, altro
85.45.13↔	Mastectomia radicale monolaterale con resezione parziale della parete toracica, con linfadenectomia	85.89.00↔	Altra mammoplastica, NAS
85.45.99↔	Mastectomia radicale monolaterale, altro	85.89.10↔	Mammoplastica con innesto muscolocutaneo libero
85.46↔	Mastectomia radicale bilaterale	85.89.11↔	Mammoplastica con innesto (lembo) muscolocutaneo peduncolato, senza impianto di protesi
85.47↔	Mastectomia radicale monolaterale allargata	85.89.13↔	Mammoplastica con lembo omentale
85.48↔	Mastectomia radicale bilaterale allargata	85.89.20↔	Mammoplastica tramite plastica con lembo con anastomosi microvascolare, NAS
85.50↔	Mammoplastica di ingrandimento, NAS	85.89.21↔	lembo perforatore (DIEP) dell'arteria epigastrica inferiore
85.51↔	Iniezione mammoplastica di ingrandimento monolaterale	85.89.22↔	lembo (SIEA) dell'arteria epigastrica inferiore superficiale
85.52↔	Iniezione mammoplastica di ingrandimento bilaterale	85.89.23↔	Plastica muscolocutanea con lembo di gracile
85.53.00↔	Impianto di protesi mammaria monolaterale, NAS	85.89.24↔	lembo perforatore (S-GAP) dell'arteria gluteale superiore
85.53.10↔	Impianto di protesi mammaria monolaterale, dopo mastectomia	85.89.25↔	lembo perforatore (I-GAP) dell'arteria gluteale inferiore
85.53.99↔	Impianto di protesi mammaria monolaterale, altro	85.89.29↔	Mammoplastica tramite plastica con lembo con anastomosi microvascolare, altro
85.54.00↔	Impianto di protesi mammaria bilaterale, NAS	85.89.99↔	Altra mammoplastica, altro
85.54.10↔	Impianto di protesi mammaria bilaterale, dopo mastectomia	85.93↔	Revisione di protesi della mammella
		85.94↔	Rimozione di protesi della mammella
		85.95↔	Inserzione di espansore tessutale nella mammella

Procedura J24-3

85.31↔	Mammoplastica riduttiva monolaterale	85.89.11↔	Mammoplastica con innesto (lembo) muscolocutaneo peduncolato, senza impianto di protesi
85.32↔	Mammoplastica riduttiva bilaterale	85.89.13↔	Mammoplastica con lembo omentale
85.47↔	Mastectomia radicale monolaterale allargata	85.89.20↔	Mammoplastica tramite plastica con lembo con anastomosi microvascolare, NAS
85.48↔	Mastectomia radicale bilaterale allargata	85.89.21↔	lembo perforatore (DIEP) dell'arteria epigastrica inferiore
85.51↔	Iniezione mammoplastica di ingrandimento monolaterale	85.89.22↔	lembo (SIEA) dell'arteria epigastrica inferiore superficiale
85.52↔	Iniezione mammoplastica di ingrandimento bilaterale	85.89.23↔	Plastica muscolocutanea con lembo di gracile
85.53.00↔	Impianto di protesi mammaria monolaterale, NAS	85.89.24↔	lembo perforatore (S-GAP) dell'arteria gluteale superiore
85.53.10↔	Impianto di protesi mammaria monolaterale, dopo mastectomia	85.89.25↔	lembo perforatore (I-GAP) dell'arteria gluteale inferiore
85.53.99↔	Impianto di protesi mammaria monolaterale, altro	85.89.29↔	Mammoplastica tramite plastica con lembo con anastomosi microvascolare, altro
85.54.00↔	Impianto di protesi mammaria bilaterale, NAS	85.89.99↔	Altra mammoplastica, altro
85.54.10↔	Impianto di protesi mammaria bilaterale, dopo mastectomia	85.93↔	Revisione di protesi della mammella
85.54.99↔	Impianto di protesi mammaria bilaterale, altro	85.95↔	Inserzione di espansore tessutale nella mammella
85.84↔	Innesto peduncolato nella mammella		
85.85↔	Mammoplastica con innesto muscolare peduncolato		
85.89.00↔	Altra mammoplastica, NAS		
85.89.10↔	Mammoplastica con innesto muscolocutaneo libero		

Procedura J24-4

40.51.00↔	Asportazione radicale dei linfonodi ascellari, NAS	85.23.11↔	Mastectomia subtotale, con linfadenectomia ascellare
40.51.10↔	Asportazione radicale dei linfonodi ascellari quale intervento indipendente	85.23.12↔	Mastectomia subtotale per ginecomastia, senza linfadenectomia ascellare
40.51.11↔	Asportazione radicale dei linfonodi ascellari nel quadro di un altro intervento	85.23.13↔	Mastectomia subtotale per ginecomastia, con linfadenectomia ascellare
40.51.99↔	Asportazione radicale dei linfonodi ascellari, altro	85.23.99↔	Mastectomia subtotale, altro
85.21.11↔	Asportazione locale di lesione della mammella, con linfadenectomia ascellare	85.31↔	Mammoplastica riduttiva monolaterale
85.22.00↔	Quadrantectomia della mammella, NAS	85.32↔	Mammoplastica riduttiva bilaterale
85.22.10↔	Quadrantectomia della mammella, senza linfadenectomia ascellare	85.33↔	Mammectomia sottocutanea monolaterale con contemporaneo impianto di protesi
85.22.11↔	Quadrantectomia della mammella, con linfadenectomia ascellare	85.35↔	Mammectomia sottocutanea bilaterale con contemporaneo impianto di protesi
85.22.99↔	Quadrantectomia della mammella, altro	85.43↔	Mastectomia semplice allargata monolaterale
85.23.00↔	Mastectomia subtotale, NAS	85.44↔	Mastectomia semplice allargata bilaterale
85.23.10↔	Mastectomia subtotale, senza linfadenectomia ascellare	85.51↔	Iniezione mammoplastica di ingrandimento monolaterale
		85.52↔	Iniezione mammoplastica di ingrandimento bilaterale

85.53.00↔	Impianto di protesi mammaria monolaterale, NAS	85.82↔	Innesto frazionato nella mammella
85.53.10↔	Impianto di protesi mammaria monolaterale, dopo mastectomia	85.83↔	Innesto a tutto spessore nella mammella
85.53.99↔	Impianto di protesi mammaria monolaterale, altro	85.84↔	Innesto pedunculato nella mammella
85.54.00↔	Impianto di protesi mammaria bilaterale, NAS	85.93↔	Revisione di protesi della mammella
85.54.10↔	Impianto di protesi mammaria bilaterale, dopo mastectomia	85.94↔	Rimozione di protesi della mammella
85.54.99↔	Impianto di protesi mammaria bilaterale, altro	85.95↔	Inserzione di espansore tessutale nella mammella
85.6↔	Mastopessia		

Procedura J24-5

85.32↔	Mammoplastica riduttiva bilaterale	85.48↔	Mastectomia radicale bilaterale allargata
85.35↔	Mammectomia sottocutanea bilaterale con contemporaneo impianto di protesi	85.52↔	Iniezione mammoplastica di ingrandimento bilaterale
85.42↔	Mastectomia semplice bilaterale	85.54.00↔	Impianto di protesi mammaria bilaterale, NAS
85.44↔	Mastectomia semplice allargata bilaterale	85.54.10↔	Impianto di protesi mammaria bilaterale, dopo mastectomia
85.46↔	Mastectomia radicale bilaterale	85.54.99↔	Impianto di protesi mammaria bilaterale, altro

Procedura J24-6

40.23.00↔	Asportazione di linfonodo ascellare, NAS	85.25↔	Asportazione del capezzolo
40.23.10↔	Asportazione di linfonodo ascellare, senza marcatura	85.34↔	Altra mammectomia sottocutanea monolaterale
40.23.11↔	Asportazione di linfonodo ascellare, con marcatura con radionuclidi o colorante (linfadenectomia del linfonodo sentinella)	85.41↔	Mastectomia semplice monolaterale
40.23.99↔	Asportazione di linfonodo ascellare, altro	85.42↔	Mastectomia semplice bilaterale
85.21.11↔	Asportazione locale di lesione della mammella, con linfadenectomia ascellare	85.45.00↔	Mastectomia radicale monolaterale, NAS
85.22.00↔	Quadrantectomia della mammella, NAS	85.45.10↔	Mastectomia radicale monolaterale senza resezione parziale della parete toracica, senza linfadenectomia
85.22.10↔	Quadrantectomia della mammella, senza linfadenectomia ascellare	85.45.11↔	Mastectomia radicale monolaterale con resezione parziale della parete toracica, senza linfadenectomia
85.22.11↔	Quadrantectomia della mammella, con linfadenectomia ascellare	85.45.12↔	Mastectomia radicale monolaterale senza resezione parziale della parete toracica, con linfadenectomia
85.22.99↔	Quadrantectomia della mammella, altro	85.45.13↔	Mastectomia radicale monolaterale con resezione parziale della parete toracica, con linfadenectomia
85.23.00↔	Mastectomia subtotale, NAS	85.45.99↔	Mastectomia radicale monolaterale, altro
85.23.10↔	Mastectomia subtotale, senza linfadenectomia ascellare	85.46↔	Mastectomia radicale bilaterale
85.23.11↔	Mastectomia subtotale, con linfadenectomia ascellare	85.6↔	Mastopessia
85.23.12↔	Mastectomia subtotale per ginecomastia, senza linfadenectomia ascellare	85.87.11↔	Ricostruzione plastica del capezzolo mediante innesto cutaneo
85.23.13↔	Mastectomia subtotale per ginecomastia, con linfadenectomia ascellare	85.87.12↔	Ricostruzione plastica del capezzolo con tatuaggio
85.23.99↔	Mastectomia subtotale, altro	85.87.13↔	Eversione chirurgica di capezzolo introflesso
85.24↔	Asportazione di tessuto ectopico della mammella	85.87.14↔	Ricostruzione plastica di areola (con tatuaggio)
		85.87.99↔	Altri interventi sul capezzolo, altro
		85.94↔	Rimozione di protesi della mammella

ADRG J25

Interventi minori sulla mammella per neoplasie maligne senza CC estremamente gravi o gravi

Almeno una Procedura nella tabella J25-2 e almeno una Diagnosi nella tabella J25-1

DRG J25Z

Piccoli interventi sulla mammella per neoplasie maligne senza CC estremamente gravi o gravi

Diagnosi J25-1

C50.0	Tumore Maligno: Capezzolo e areola	C79.2	Tumore maligno secondario della cute
C50.1	Tumore Maligno: Parte centrale della mammella	C79.81	Tumore maligno secondario della mammella
C50.2	Tumore Maligno: Quadrante supero-interno della mammella	D05.0	Carcinoma in situ lobulare
C50.3	Tumore Maligno: Quadrante infero-interno della mammella	D05.1	Carcinoma in situ intraduttale
C50.4	Tumore Maligno: Quadrante supero-esterno della mammella	D05.7	Altro carcinoma in situ della mammella
C50.5	Tumore Maligno: Quadrante infero-esterno della mammella	D05.9	Carcinoma in situ della mammella non specificato
C50.6	Tumore Maligno: Prolungamento ascellare della mammella	D48.6	Tumori di comportamento incerto o sconosciuto: Mammella
C50.8	Tumore Maligno: lesione sconfinante a più zone contigue della mammella	Z42.1	Cure di controllo richiedenti l'impiego di chirurgia plastica alla mammella
C50.9	Tumore Maligno: Mammella non specificata		

Procedura J25-2

40.23.00↔	Asportazione di linfonodo ascellare, NAS	85.22.00↔	Quadrantectomia della mammella, NAS
40.23.10↔	Asportazione di linfonodo ascellare, senza marcatura	85.22.10↔	Quadrantectomia della mammella, senza linfadenectomia ascellare
40.23.11↔	Asportazione di linfonodo ascellare, con marcatura con radionuclidi o colorante (linfadenectomia del linfonodo sentinella)	85.22.11↔	Quadrantectomia della mammella, con linfadenectomia ascellare
40.23.99↔	Asportazione di linfonodo ascellare, altro	85.22.99↔	Quadrantectomia della mammella, altro
85.0x.00↔	Incisione della mammella, NAS	85.24↔	Asportazione di tessuto ectopico della mammella
85.0x.10↔	Incisione della mammella con sezione della capsula per protesi mammaria	85.25↔	Asportazione del capezzolo
85.0x.11↔	Incisione della mammella, senza ulteriori misure	85.6↔	Mastopessia
85.0x.99↔	Incisione della mammella, altro	85.86↔	Trasposizione del capezzolo
85.12↔	Biopsia a cielo aperto della mammella	85.87.00↔	Altri interventi sul capezzolo, NAS
85.20↔	Asportazione o distruzione di tessuto della mammella, NAS	85.87.10↔	Sutura del capezzolo (dopo lacerazione)
85.21.00↔	Asportazione locale di lesione della mammella, NAS	85.87.11↔	Ricostruzione plastica del capezzolo mediante innesto cutaneo
85.21.10↔	Asportazione locale di lesione della mammella, senza linfadenectomia ascellare	85.87.12↔	Ricostruzione plastica del capezzolo con tatuaggio
85.21.11↔	Asportazione locale di lesione della mammella, con linfadenectomia ascellare	85.87.13↔	Eversione chirurgica di capezzolo introflesso
85.21.99↔	Asportazione locale di lesione della mammella, altro	85.87.14↔	Ricostruzione plastica di areola (con tatuaggio)
		85.87.99↔	Altri interventi sul capezzolo, altro

ADRG J26**Chirurgia plastica della mammella con trapianto di pelle complesso o interventi maggiori sulla mammella per neoplasie maligne con intervento complesso**

Almeno una Procedura nella tabella J26-2 e almeno una Diagnosi nella tabella J26-1 e Procedura nella tabella J26-3

DRG J26Z**Chirurgia plastica della mammella con trapianto di pelle complesso o interventi maggiori sulla mammella per neoplasie maligne con intervento complesso****Diagnosi J26-1**

C50.0	Tumore Maligno: Capezzolo e areola	C79.2	Tumore maligno secondario della cute
C50.1	Tumore Maligno: Parte centrale della mammella	C79.81	Tumore maligno secondario della mammella
C50.2	Tumore Maligno: Quadrante supero-interno della mammella	D05.0	Carcinoma in situ lobulare
C50.3	Tumore Maligno: Quadrante infero-interno della mammella	D05.1	Carcinoma in situ intraduttale
C50.4	Tumore Maligno: Quadrante supero-esterno della mammella	D05.7	Altro carcinoma in situ della mammella
C50.5	Tumore Maligno: Quadrante infero-esterno della mammella	D05.9	Carcinoma in situ della mammella non specificato
C50.6	Tumore Maligno: Prolungamento ascellare della mammella	D48.6	Tumori di comportamento incerto o sconosciuto: Mammella
C50.8	Tumore Maligno: lesione sconfinante a più zone contigue della mammella	Z42.1	Cure di controllo richiedenti l'impiego di chirurgia plastica alla mammella
C50.9	Tumore Maligno: Mammella non specificata		

Procedura J26-2

40.21.11↔	Asportazione di singoli linfonodi e vasi linfatici, cervicali, con marcatura con radionuclidi o colorante (linfadenectomia del linfonodo sentinella)	40.3x.23↔	Linfadenectomia regionale in corso di altro intervento, para-aortica, pelvica o iliaca
40.3x.00↔	Asportazione di linfonodi regionali, NAS	40.3x.24↔	Linfadenectomia regionale in corso di altro intervento, otturatoria
40.3x.09↔	Asportazione di linfonodi regionali, altro	40.3x.25↔	Linfadenectomia regionale in corso di altro intervento, inguinale
40.3x.10↔	Linfadenectomia regionale quale intervento indipendente, NAS	40.3x.26↔	Linfadenectomia regionale in corso di altro intervento, mediastinica e peribronchiale
40.3x.11↔	Linfadenectomia regionale quale intervento indipendente, cervicale	40.3x.29↔	Linfadenectomia regionale in corso di altro intervento, altro
40.3x.12↔	Linfadenectomia regionale quale intervento indipendente, ascellare	40.50↔	Asportazione radicale di linfonodi, NAS
40.3x.13↔	Linfadenectomia regionale quale intervento indipendente, para-aortica, pelvica, otturatoria o iliaca	40.51.00↔	Asportazione radicale dei linfonodi ascellari, NAS
40.3x.14↔	Linfadenectomia regionale quale intervento indipendente, inguinale, chirurgica a cielo aperto	40.51.10↔	Asportazione radicale dei linfonodi ascellari quale intervento indipendente
40.3x.15↔	Linfadenectomia regionale quale intervento indipendente, inguinale, per via laparoscopica	40.51.11↔	Asportazione radicale dei linfonodi ascellari nel quadro di un altro intervento
40.3x.16↔	Linfadenectomia regionale quale intervento indipendente, mediastinica e peribronchiale	40.51.99↔	Asportazione radicale dei linfonodi ascellari, altro
40.3x.19↔	Linfadenectomia regionale quale intervento indipendente, altro	85.23.00↔	Mastectomia subtotale, NAS
40.3x.20↔	Linfadenectomia regionale in corso di altro intervento, NAS	85.23.10↔	Mastectomia subtotale, senza linfadenectomia ascellare
40.3x.21↔	Linfadenectomia regionale in corso di altro intervento, cervicale	85.23.11↔	Mastectomia subtotale, con linfadenectomia ascellare
40.3x.22↔	Linfadenectomia regionale in corso di altro intervento, ascellare	85.23.12↔	Mastectomia subtotale per ginecomastia, senza linfadenectomia ascellare
		85.23.13↔	Mastectomia subtotale per ginecomastia, con linfadenectomia ascellare
		85.23.99↔	Mastectomia subtotale, altro

85.31↔	Mammoplastica riduttiva monolaterale	85.54.10↔	Impianto di protesi mammaria bilaterale, dopo mastectomia
85.32↔	Mammoplastica riduttiva bilaterale	85.54.99↔	Impianto di protesi mammaria bilaterale, altro
85.33↔	Mammectomia sottocutanea monolaterale con contemporaneo impianto di protesi	85.82↔	Innesto frazionato nella mammella
85.34↔	Altra mammectomia sottocutanea monolaterale	85.83↔	Innesto a tutto spessore nella mammella
85.35↔	Mammectomia sottocutanea bilaterale con contemporaneo impianto di protesi	85.84↔	Innesto peduncolato nella mammella
85.36↔	Altra mammectomia sottocutanea bilaterale	85.85↔	Mammoplastica con innesto muscolare peduncolato
85.41↔	Mastectomia semplice monolaterale	85.87.00↔	Altri interventi sul capezzolo, NAS
85.42↔	Mastectomia semplice bilaterale	85.87.10↔	Sutura del capezzolo (dopo lacerazione)
85.43↔	Mastectomia semplice allargata monolaterale	85.87.11↔	Ricostruzione plastica del capezzolo mediante innesto cutaneo
85.44↔	Mastectomia semplice allargata bilaterale	85.87.12↔	Ricostruzione plastica del capezzolo con tatuaggio
85.45.00↔	Mastectomia radicale monolaterale, NAS	85.87.13↔	Eversione chirurgica di capezzolo introflesso
85.45.10↔	Mastectomia radicale monolaterale senza resezione parziale della parete toracica, senza linfadenectomia	85.87.14↔	Ricostruzione plastica di areola (con tatuaggio)
85.45.11↔	Mastectomia radicale monolaterale con resezione parziale della parete toracica, senza linfadenectomia	85.87.99↔	Altri interventi sul capezzolo, altro
85.45.12↔	Mastectomia radicale monolaterale senza resezione parziale della parete toracica, con linfadenectomia	85.89.00↔	Altra mammoplastica, NAS
85.45.13↔	Mastectomia radicale monolaterale con resezione parziale della parete toracica, con linfadenectomia	85.89.10↔	Mammoplastica con innesto muscolocutaneo libero
85.45.99↔	Mastectomia radicale monolaterale, altro	85.89.11↔	Mammoplastica con innesto (lembo) muscolocutaneo peduncolato, senza impianto di protesi
85.46↔	Mastectomia radicale bilaterale	85.89.13↔	Mammoplastica con lembo omentale
85.47↔	Mastectomia radicale monolaterale allargata	85.89.20↔	Mammoplastica tramite plastica con lembo con anastomosi microvascolare, NAS
85.48↔	Mastectomia radicale bilaterale allargata	85.89.21↔	lembo perforatore (DIEP) dell'arteria epigastrica inferiore
85.50↔	Mammoplastica di ingrandimento, NAS	85.89.22↔	lembo (SIEA) dell'arteria epigastrica inferiore superficiale
85.51↔	Iniezione mammoplastica di ingrandimento monolaterale	85.89.23↔	Plastica muscolocutanea con lembo di gracile
85.52↔	Iniezione mammoplastica di ingrandimento bilaterale	85.89.24↔	lembo perforatore (S-GAP) dell'arteria gluteale superiore
85.53.00↔	Impianto di protesi mammaria monolaterale, NAS	85.89.25↔	lembo perforatore (I-GAP) dell'arteria gluteale inferiore
85.53.10↔	Impianto di protesi mammaria monolaterale, dopo mastectomia	85.89.29↔	Mammoplastica tramite plastica con lembo con anastomosi microvascolare, altro
85.53.99↔	Impianto di protesi mammaria monolaterale, altro	85.89.99↔	Altra mammoplastica, altro
85.54.00↔	Impianto di protesi mammaria bilaterale, NAS	85.93↔	Revisione di protesi della mammella
		85.94↔	Rimozione di protesi della mammella
		85.95↔	Inserzione di espansore tessutale nella mammella

Procedura J26-3

03.02↔	Riapertura di pregressa laminectomia	32.42.12↔	Lobectomia del polmone, chirurgica a cielo aperto, senza menzione di linfadenectomia radicale, con dilatazione broncoplastica
32.20↔	Asportazione di lesione o tessuto polmonare in toracosopia	32.42.13↔	Lobectomia del polmone, chirurgica a cielo aperto, senza menzione di linfadenectomia radicale, con dilatazione angioplastica
32.21↔	Plicatura di bolla enfisematosa	32.42.14↔	Lobectomia del polmone, chirurgica a cielo aperto, senza menzione di linfadenectomia radicale, con dilatazione broncoplastica e angioplastica
32.22↔	Riduzione chirurgica del volume polmonare	32.42.19↔	Lobectomia del polmone, chirurgica a cielo aperto, senza menzione di linfadenectomia radicale, altro
32.23↔	Escissione aperta di lesione o tessuto polmonare	32.42.20↔	Lobectomia del polmone, chirurgica a cielo aperto, con linfadenectomia radicale, NAS
32.25↔	Asportazione di lesione o tessuto polmonare in toracosopia	32.42.21↔	Lobectomia del polmone, chirurgica a cielo aperto, con linfadenectomia radicale, senza dilatazione broncoplastica o angioplastica
32.28↔	Asportazione o distruzione endoscopica di lesione o tessuto polmonare	32.42.22↔	Lobectomia del polmone, chirurgica a cielo aperto, con linfadenectomia radicale, con dilatazione broncoplastica
32.30↔	Resezione segmentale del polmone in toracosopia	32.42.23↔	Lobectomia del polmone, chirurgica a cielo aperto, con linfadenectomia radicale, con dilatazione angioplastica
32.39↔	Altra resezione segmentale non specificata del polmone	32.42.24↔	Lobectomia del polmone, chirurgica a cielo aperto, con linfadenectomia radicale, con dilatazione broncoplastica e angioplastica
32.41.00↔	Lobectomia del polmone in toracosopia, NAS	32.42.29↔	Lobectomia del polmone, chirurgica a cielo aperto, con linfadenectomia radicale, altro
32.41.10↔	Lobectomia del polmone, per via toracoscopica, senza menzione di linfadenectomia radicale, NAS	32.42.30↔	Lobectomia del polmone, allargata
32.41.11↔	Lobectomia del polmone, per via toracoscopica, senza menzione di linfadenectomia radicale, senza dilatazione broncoplastica o angioplastica	32.42.40↔	Lobectomia del polmone, bilobectomia, NAS
32.41.12↔	Lobectomia del polmone, per via toracoscopica, senza menzione di linfadenectomia radicale, con dilatazione broncoplastica	32.42.41↔	Lobectomia del polmone, bilobectomia, senza dilatazione broncoplastica o angioplastica
32.41.13↔	Lobectomia del polmone, per via toracoscopica, senza menzione di linfadenectomia radicale, con dilatazione angioplastica	32.42.42↔	Lobectomia del polmone, bilobectomia, con dilatazione broncoplastica
32.41.14↔	Lobectomia del polmone, per via toracoscopica, senza menzione di linfadenectomia radicale, con dilatazione broncoplastica e angioplastica	32.42.43↔	Lobectomia del polmone, bilobectomia, con dilatazione angioplastica
32.41.19↔	Lobectomia del polmone, per via toracoscopica, senza menzione di linfadenectomia radicale, altro	32.42.44↔	Lobectomia del polmone, bilobectomia, con dilatazione broncoplastica e angioplastica
32.41.20↔	Lobectomia del polmone, per via toracoscopica, con linfadenectomia radicale	32.42.49↔	Lobectomia del polmone, bilobectomia, altro
32.42.00↔	Lobectomia del polmone, chirurgica a cielo aperto, NAS	32.42.99↔	Lobectomia del polmone, chirurgica a cielo aperto, altro
32.42.10↔	Lobectomia del polmone, chirurgica a cielo aperto, senza menzione di linfadenectomia radicale, NAS		
32.42.11↔	Lobectomia del polmone, chirurgica a cielo aperto, senza menzione di linfadenectomia radicale, senza dilatazione broncoplastica o angioplastica		

32.49↔	Altra lobectomia del polmone	50.29.10↔	Distruzione percutanea di lesione del fegato, NAS
32.6↔	Dissezione radicale delle strutture toraciche	50.29.11↔	Distruzione percutanea di lesione del fegato mediante iniezione di alcol
33.34.00↔	Toracoplastica, NAS	50.29.12↔	Distruzione percutanea di lesione del fegato mediante termoterapia
33.34.10↔	Toracoplastica, parziale	50.29.13↔	Distruzione percutanea di lesione del fegato mediante crioterapia
33.34.20↔	Toracoplastica, completa	50.29.14↔	Distruzione percutanea di lesione del fegato mediante laser
33.34.99↔	Toracoplastica, altro	50.29.19↔	Distruzione percutanea di lesione del fegato, altro
34.4x.00↔	Asportazione o distruzione di lesione della parete toracica, NAS	50.29.99↔	Altra distruzione di lesione del fegato, altro
34.4x.10↔	Asportazione di lesione della parete toracica	50.3x.01↔	Lobectomia, emiepatectomia, resezione di più segmenti epatici, eccetto che per trapianto
34.4x.20↔	Resezione parziale di lesione della parete toracica, NAS	50.3x.08↔	Resezione segmentale, altra o NAS resezione anatomica del fegato, eccetto che per trapianto
34.4x.21↔	Resezione parziale di lesione della parete toracica, senza ricostruzione	50.3x.11↔	Lobectomia, emiepatectomia, resezione di più segmenti epatici, per trapianto da vivente
34.4x.22↔	Resezione parziale di lesione della parete toracica, con ricostruzione	50.3x.18↔	Altra o NAS resezione anatomica del fegato, per trapianto
34.4x.30↔	Resezione di lesione della parete toracica, asportazione completa dello sterno, NAS	50.4x.00↔	Epatectomia totale, NAS
34.4x.31↔	Resezione di lesione della parete toracica, asportazione completa dello sterno, senza ricostruzione	50.4x.99↔	Epatectomia totale, altro
34.4x.32↔	Resezione di lesione della parete toracica, asportazione completa dello sterno, con ricostruzione	77.61.10↔	Asportazione locale di lesione o tessuto della scapola e della clavicola
43.5↔	Gastrectomia parziale, con anastomosi esofagea	77.61.11↔	Asportazione locale di lesione o tessuto di una costa
43.6x.00↔	Gastrectomia parziale con anastomosi duodenale, NAS	77.61.12↔	Asportazione locale di lesione o tessuto dello sterno
43.6x.10↔	Pilorectomia con anastomosi duodenale	77.61.20↔	Sbrigliamento della scapola e della clavicola
43.6x.20↔	Tipo Billroth I	77.81.10↔	Altra ostectomia parziale della scapola e della clavicola
43.6x.99↔	Gastrectomia parziale con anastomosi duodenale, altro	77.81.11↔	Altra ostectomia parziale di una costa
43.7x.00↔	Gastrectomia parziale con anastomosi digiunale, NAS	77.81.12↔	Altra ostectomia parziale dello sterno
43.7x.10↔	Gastrectomia parziale (asportazione di 2/3) con anastomosi digiunale	77.91.00↔	Ostectomia totale della scapola, della clavicola, delle coste e dello sterno, NAS
43.7x.20↔	Gastrectomia parziale (asportazione di 4/5) con anastomosi digiunale	77.91.10↔	Ostectomia totale della scapola e della clavicola
43.7x.99↔	Gastrectomia parziale con anastomosi digiunale, altro	77.91.11↔	Ostectomia totale di una costa
43.81↔	Gastrectomia parziale con trasposizione digiunale	77.91.12↔	Ostectomia totale di una costa cervicale
43.89.00↔	Altra gastrectomia parziale, NAS	77.91.13↔	Ostectomia totale dello sterno
43.89.10↔	Resezione segmentaria dello stomaco	77.91.99↔	Ostectomia totale della scapola, della clavicola, delle coste e dello sterno, altro
43.89.20↔	Diversione biliopancreatica dello stomaco secondo Scopinaro, chirurgica a cielo aperto	78.49.20↔	Sostituzione di vertebre (es. per cifosi), NAS
43.89.21↔	Diversione biliopancreatica dello stomaco secondo Scopinaro, per via laparoscopica	78.49.21↔	Sostituzione di vertebre con impianto (es. per cifosi): 1 vertebra
43.89.30↔	Diversione biliopancreatica dello stomaco con switch duodenale, chirurgica a cielo aperto	78.49.22↔	Sostituzione di vertebre con impianto (es. per cifosi): 2 vertebre
43.89.31↔	Diversione biliopancreatica dello stomaco con switch duodenale, per via laparoscopica	78.49.23↔	Sostituzione di vertebre con impianto (es. per cifosi): 3 vertebre
43.89.40↔	Sleeve resection, chirurgica a cielo aperto	78.49.24↔	Sostituzione di vertebre con impianto (es. per cifosi): 4 vertebre
43.89.41↔	Sleeve resection, per via laparoscopica	78.49.25↔	Sostituzione di vertebre con impianto (es. per cifosi): 5 o più vertebre
43.89.50↔	Switch duodenale a seguito di sleeve resection (intervento secondario), chirurgico a cielo aperto	78.49.26↔	Sostituzione di vertebre con altro materiale (es. per cifosi), 1 vertebra
43.89.51↔	Switch duodenale a seguito di sleeve resection (intervento secondario), per via laparoscopica	78.49.27↔	Sostituzione di vertebre con altro materiale (es. per cifosi), 2 vertebre
43.89.90↔	Altra gastrectomia parziale atipica	78.49.28↔	Sostituzione di vertebre con altro materiale (es. per cifosi), 3 vertebre
43.89.99↔	Altra gastrectomia parziale, altro	78.49.29↔	Sostituzione di vertebre (es. per cifosi), altro
43.91↔	Gastrectomia totale con interposizione intestinale	78.49.2a↔	Sostituzione di vertebre con altro materiale (es. per cifosi), 4 o più vertebre
43.99↔	Altra gastrectomia totale	78.49.31↔	Ricostruzione complessa della colonna vertebrale (es. per cifosi) con innesto anteriore di sostegno
50.21↔	Marsupializzazione di lesione del fegato	78.49.32↔	Ricostruzione complessa della colonna vertebrale (es. per cifosi) mediante cifosectomia (es. secondo Lindseth-Selzer)
50.22.00↔	Epatectomia parziale, NAS	78.49.33↔	Ricostruzione complessa della colonna vertebrale (es. per cifosi) mediante correzione dorsale senza release ventrale
50.22.10↔	Epatectomia parziale, Epatectomia parziale percutanea (asportazione locale, resezione di endocisti, resezione a cuneo)	78.49.34↔	Ricostruzione complessa della colonna vertebrale (es. per cifosi) mediante correzione dorsale con release ventrale
50.22.20↔	Epatectomia parziale, Resezione di endocisti, chirurgica a cielo aperto	78.49.35↔	Ricostruzione complessa della colonna vertebrale (es. per cifosi) mediante correzione dorso-ventrale
50.22.21↔	Epatectomia parziale, Resezione di endocisti, per via laparoscopica	78.49.36↔	Columnotomia e spondilodesi lordosizzante plurisegmentaria dorsale (DLS) secondo Zielke (es. per cifosi)
50.22.30↔	Epatectomia parziale, Resezione a cuneo, chirurgica a cielo aperto	78.49.37↔	Columnotomia e osteotomia transpeduncolare di sottrazione (es. secondo Thomasen o Hsu-Yau-Leong) (es. per cifosi)
50.22.31↔	Epatectomia parziale, Resezione a cuneo, per via laparoscopica	78.49.38↔	Columnotomia e spondilodesi lordosizzante monosegmentaria cervico-toracica (es. secondo Mason, Urist o Simmons) (es. per cifosi)
50.22.40↔	Epatectomia parziale, Resezione di un segmento epatico	78.49.40↔	Ricostruzione complessa della colonna vertebrale (es. per scoliosi), mediante epifisiodesi per equilibrare la crescita con staffe di lega a memoria di forma [Shape Memory Alloy (SMA)-Staples], 1 staffa
50.22.41↔	Epatectomia parziale, Resezione di più segmenti epatici non adiacenti		
50.22.42↔	Epatectomia parziale, Epatectomia parziale per trapianto		
50.22.99↔	Epatectomia parziale, altro		
50.23↔	Escissione aperta di lesione o tessuto epatico		
50.25↔	Escissione laparoscopica di lesione o tessuto epatico		
50.26↔	Escissione altra e non specificata di lesione o tessuto epatico		
50.29.00↔	Altra distruzione di lesione del fegato, NAS		

78.49.41↔	Ricostruzione complessa della colonna vertebrale (es. per scoliosi), mediante epifisiodesi per equilibrare la crescita con staffe di lega a memoria di forma [Shape Memory Alloy (SMA)-Staples], 2 staffe	78.49.59↔	Spondilodiosi correttiva (es. per scoliosi) con strumentazione anteriore o posteriore, altro
78.49.42↔	Ricostruzione complessa della colonna vertebrale (es. per scoliosi), mediante epifisiodesi per equilibrare la crescita con staffe di lega a memoria di forma [Shape Memory Alloy (SMA)-Staples], 3 staffe	78.49.5a↔	Spondilodiosi correttiva (es. per scoliosi) con strumentazione anteriore, senza stabilità primaria, 11 e più segmenti
78.49.43↔	Ricostruzione complessa della colonna vertebrale (es. per scoliosi), mediante epifisiodesi per equilibrare la crescita con staffe di lega a memoria di forma [Shape Memory Alloy (SMA)-Staples], 4 staffe	78.49.5b↔	Spondilodiosi correttiva (es. per scoliosi) con strumentazione anteriore, con stabilità primaria, da 3 a 6 segmenti
78.49.44↔	Ricostruzione complessa della colonna vertebrale (es. per scoliosi), mediante epifisiodesi per equilibrare la crescita con staffe di lega a memoria di forma [Shape Memory Alloy (SMA)-Staples], 5 staffe	78.49.5c↔	Spondilodiosi correttiva (es. per scoliosi) con strumentazione anteriore, con stabilità primaria, da 7 a 10 segmenti
78.49.45↔	Ricostruzione complessa della colonna vertebrale (es. per scoliosi), mediante epifisiodesi per equilibrare la crescita con staffe di lega a memoria di forma [Shape Memory Alloy (SMA)-Staples], 6 staffe	78.49.5d↔	Spondilodiosi correttiva (es. per scoliosi) con strumentazione anteriore, con stabilità primaria, 11 e più segmenti
78.49.46↔	Ricostruzione complessa della colonna vertebrale (es. per scoliosi), mediante epifisiodesi per equilibrare la crescita con staffe di lega a memoria di forma [Shape Memory Alloy (SMA)-Staples], 7 staffe	78.49.60↔	Spondilodiosi correttiva (es. per scoliosi) con strumentazione combinata anteriore e posteriore, NAS
78.49.47↔	Ricostruzione complessa della colonna vertebrale (es. per scoliosi), mediante epifisiodesi per equilibrare la crescita con staffe di lega a memoria di forma [Shape Memory Alloy (SMA)-Staples], 8 staffe	78.49.61↔	Spondilodiosi correttiva (es. per scoliosi) con strumentazione combinata anteriore e posteriore, senza stabilità primaria, da 3 a 6 segmenti
78.49.48↔	Ricostruzione complessa della colonna vertebrale (es. per scoliosi), mediante epifisiodesi per equilibrare la crescita con staffe di lega a memoria di forma [Shape Memory Alloy (SMA)-Staples], 9 staffe	78.49.62↔	Spondilodiosi correttiva (es. per scoliosi) con strumentazione combinata anteriore e posteriore, senza stabilità primaria, da 7 a 10 segmenti
78.49.4a↔	Ricostruzione complessa della colonna vertebrale (es. per scoliosi), mediante epifisiodesi per equilibrare la crescita con staffe di lega a memoria di forma [Shape Memory Alloy (SMA)-Staples], 10 staffe	78.49.63↔	Spondilodiosi correttiva (es. per scoliosi) con strumentazione combinata anteriore e posteriore, senza stabilità primaria, 11 e più segmenti
78.49.4b↔	Ricostruzione complessa della colonna vertebrale (es. per scoliosi), mediante epifisiodesi per equilibrare la crescita con staffe di lega a memoria di forma [Shape Memory Alloy (SMA)-Staples], 11 staffe	78.49.64↔	Spondilodiosi correttiva (es. per scoliosi) con strumentazione combinata anteriore e posteriore, con stabilità primaria, da 3 a 6 segmenti
78.49.4c↔	Ricostruzione complessa della colonna vertebrale (es. per scoliosi), mediante epifisiodesi per equilibrare la crescita con staffe di lega a memoria di forma [Shape Memory Alloy (SMA)-Staples], 12 staffe	78.49.65↔	Spondilodiosi correttiva (es. per scoliosi) con strumentazione combinata anteriore e posteriore, con stabilità primaria, da 7 a 10 segmenti
78.49.4d↔	Ricostruzione complessa della colonna vertebrale (es. per scoliosi), mediante epifisiodesi per equilibrare la crescita con staffe di lega a memoria di forma [Shape Memory Alloy (SMA)-Staples], 13 e più staffe	78.49.66↔	Spondilodiosi correttiva (es. per scoliosi) con strumentazione combinata anteriore e posteriore, con stabilità primaria, 11 e più segmenti
78.49.4e↔	Ricostruzione complessa della colonna vertebrale (es. per scoliosi) mediante epifisiodesi dorso-ventrale	78.49.69↔	Spondilodiosi correttiva (es. per scoliosi) con strumentazione combinata anteriore e posteriore, altro
78.49.4f↔	Ricostruzione complessa della colonna vertebrale (es. per scoliosi) mediante epifisiodesi monolaterale con fusione vertebrale dorsale	78.49.70↔	Ricostruzione complessa della colonna vertebrale, NAS
78.49.4g↔	Ricostruzione complessa della colonna vertebrale (es. per scoliosi) mediante epifisiodesi bilaterale con fusione vertebrale dorsale	78.49.71↔	Ricostruzione complessa della colonna vertebrale (es. per scoliosi) con strumentazione sottocutanea di Harrington (nel bambino)
78.49.50↔	Spondilodiosi correttiva (es. per scoliosi) con strumentazione anteriore o posteriore, NAS	78.49.79↔	Ricostruzione complessa della colonna vertebrale, altro
78.49.51↔	Spondilodiosi correttiva (es. per scoliosi) con strumentazione posteriore, senza stabilità primaria, da 3 a 6 segmenti	78.50.00↔	Fissazione interna di osso in sede non specificata senza riduzione di frattura, NAS
78.49.52↔	Spondilodiosi correttiva (es. per scoliosi) con strumentazione posteriore, senza stabilità primaria, da 7 a 10 segmenti	78.50.11↔	Fissazione di osso alla colonna vertebrale
78.49.53↔	Spondilodiosi correttiva (es. per scoliosi) con strumentazione posteriore, senza stabilità primaria, 11 e più segmenti	78.50.30↔	Procedura di osteosintesi della colonna vertebrale, NAS
78.49.54↔	Spondilodiosi correttiva (es. per scoliosi) con strumentazione posteriore, con stabilità primaria, da 3 a 6 segmenti	78.50.31↔	Osteosintesi con viti della colonna vertebrale
78.49.55↔	Spondilodiosi correttiva (es. per scoliosi) con strumentazione posteriore, con stabilità primaria, da 7 a 10 segmenti	78.50.32↔	Osteosintesi della colonna vertebrale mediante cerchiaggio con filo
78.49.56↔	Spondilodiosi correttiva (es. per scoliosi) con strumentazione posteriore, con stabilità primaria, 11 e più segmenti	78.50.33↔	Osteosintesi della colonna vertebrale mediante sistema con staffe
78.49.57↔	Spondilodiosi correttiva (es. per scoliosi) con strumentazione anteriore, senza stabilità primaria, da 3 a 6 segmenti	78.50.34↔	Osteosintesi della colonna vertebrale con placche a uncino
78.49.58↔	Spondilodiosi correttiva (es. per scoliosi) con strumentazione anteriore, senza stabilità primaria, da 7 a 10 segmenti	78.50.35↔	Osteosintesi della colonna vertebrale mediante sistema a viti e barre
		78.50.36↔	Osteosintesi della colonna vertebrale mediante sistema a viti e placca anteriore
		78.50.37↔	Osteosintesi della colonna vertebrale mediante sistema a viti e placca posteriore
		78.50.39↔	Procedura di osteosintesi della colonna vertebrale, altro
		78.50.99↔	Fissazione interna di osso in sede non specificata senza riduzione di frattura, altro
		81.00↔	Artrodesi vertebrale, NAS
		81.01↔	Artrodesi atlanto-epistrofea
		81.02↔	Altra artrodesi cervicale, approccio anteriore
		81.03↔	Altra artrodesi cervicale, approccio posteriore
		81.04↔	Artrodesi dorsale e dorsolombare, approccio anteriore
		81.05↔	Artrodesi dorsale e dorsolombare, approccio posteriore
		81.06↔	Artrodesi delle vertebre lombari e lumbosacrali, approccio anteriore
		81.07↔	Artrodesi lombare e lumbosacrale, approccio ai processi laterali trasversi
		81.08↔	Artrodesi lombare e lumbosacrale, con approccio posteriore
		81.30↔	Rifusione vertebrale, NAS
		81.31↔	Rifusione atlanto-epistrofea
		81.32↔	Rifusione di altre vertebre cervicali, approccio anteriore
		81.33↔	Rifusione di altre vertebre cervicali, approccio posteriore
		81.34↔	Rifusione dorsale o dorsolombare, approccio anteriore

81.35↔	Rifusione dorsale o dorsolombare, approccio posteriore	81.66.10↔	Cifoplastica, 1 corpo vertebrale
81.36↔	Rifusione lombare o lombosacrale, approccio anteriore	81.66.11↔	Cifoplastica, 2 corpi vertebrali
81.37↔	Rifusione lombare o lombosacrale, approccio ai processi laterali trasversi	81.66.12↔	Cifoplastica, 3 corpi vertebrali
81.38↔	Rifusione lombare o lombosacrale, approccio posteriore	81.66.13↔	Cifoplastica, 4 e più corpi vertebrali
81.39↔	Rifusione vertebrale, NAC	81.66.99↔	Cifoplastica, altro
81.62.00↔	Artrodesi o rifusione di 2-3 vertebre, NAS	84.51.00↔	Inserzione di dispositivo intervertebrale d'artrodesi, NAS
81.62.10↔	Artrodesi di 2 vertebre, dorsale	84.51.10↔	Inserzione di gabbie intercorporee, 1 segmento
81.62.11↔	Artrodesi di 2 vertebre, combinata dorsale e ventrale, intercorporea	84.51.11↔	Inserzione di gabbie intercorporee, 2 segmenti
81.62.12↔	Artrodesi di 2 vertebre, ventrale, intercorporea	84.51.12↔	Inserzione di gabbie intercorporee, 3 segmenti
81.62.13↔	Artrodesi di 2 vertebre, dorsale, dinamica	84.51.13↔	Inserzione di gabbie intercorporee, 4 o più segmenti
81.62.20↔	Artrodesi di 3 vertebre, dorsale	84.51.99↔	Inserzione di dispositivo intervertebrale d'artrodesi, altro
81.62.21↔	Artrodesi di 3 vertebre, combinata dorsale e ventrale, intercorporea	84.59↔	Inserzione di altro dispositivo vertebrale
81.62.22↔	Artrodesi di 3 vertebre, ventrale, intercorporea	84.60↔	Inserzione di protesi discale, senz'altra specificazione
81.62.23↔	Artrodesi di 3 vertebre, dorsale, dinamica	84.61↔	Inserzione di protesi discale parziale, cervicale
81.62.99↔	Artrodesi o rifusione di 2-3 vertebre, altro	84.62↔	Inserzione di protesi discale, senz'altra specificazione
81.63.00↔	Artrodesi o rifusione di 4-8 vertebre, NAS	84.63↔	Inserzione di protesi discale, toracale
81.63.10↔	Artrodesi di 4 - 6 vertebre, dorsale	84.64↔	Inserzione di protesi discale parziale, lombosacrale
81.63.11↔	Artrodesi di 4 - 6 vertebre, combinata dorsale e ventrale, intercorporea	84.65↔	Inserzione di protesi discale totale, lombosacrale
81.63.12↔	Artrodesi di 4 - 6 vertebre, ventrale, intercorporea	84.66.00↔	Revisione o sostituzione di protesi discale artificiale, cervicale, NAS
81.63.13↔	Artrodesi di 4 - 6 vertebre, dorsale, dinamica	84.66.10↔	Sostituzione di protesi discale artificiale, cervicale
81.63.20↔	Artrodesi di 7 - 8 vertebre, dorsale	84.66.20↔	Revisione di protesi discale artificiale, cervicale
81.63.21↔	Artrodesi di 7 - 8 vertebre, combinata dorsale e ventrale, intercorporea	84.66.99↔	Revisione o sostituzione di protesi discale artificiale, cervicale, altro
81.63.22↔	Artrodesi di 7 - 8 vertebre, ventrale, intercorporea	84.67↔	Revisione o sostituzione di protesi discale artificiale, toracale
81.63.23↔	Artrodesi di 7 - 8 vertebre, dorsale, dinamica	84.68.00↔	Revisione o sostituzione di protesi discale artificiale, lombosacrale, NAS
81.63.99↔	Artrodesi o rifusione di 4-8 vertebre, altro	84.68.10↔	Sostituzione di protesi discale artificiale, lombosacrale
81.64.00↔	Artrodesi o rifusione di 9 e più vertebre, NAS	84.68.20↔	Revisione di protesi discale artificiale, lombosacrale
81.64.10↔	Artrodesi di 9 e più vertebre, dorsale	84.68.99↔	Revisione o sostituzione di protesi discale artificiale, lombosacrale, altro
81.64.11↔	Artrodesi di 9 o più vertebre, combinata dorsale e ventrale, intercorporea	84.69.00↔	Revisione o sostituzione di protesi discale artificiale, NAS
81.64.99↔	Artrodesi o rifusione di 9 e più vertebre, altro	84.69.10↔	Sostituzione di protesi discale artificiale
81.66.00↔	Cifoplastica, NAS	84.69.20↔	Revisione di protesi discale artificiale
		84.69.99↔	Revisione o sostituzione di protesi discale artificiale, altro

ADRG J60**Ulcera cutanea**

Diagnosi principale nella tabella J60-1

DRG J60Z**Ulcera cutanea****Diagnosi principale J60-1**

L89.00	Ulcera da decubito e area di pressione stadio I: testa	L89.19	Ulcera da decubito e area di pressione stadio II: altre e non specificate sedi
L89.01	Ulcera da decubito e area di pressione stadio I: arto superiore	L89.20	Ulcera da decubito e area di pressione stadio III: testa
L89.02	Ulcera da decubito e area di pressione stadio I: arco neurale	L89.21	Ulcera da decubito e area di pressione stadio III: arto superiore
L89.03	Ulcera da decubito e area di pressione stadio I: Cresta iliaca	L89.22	Ulcera da decubito e area di pressione stadio III: arco neurale
L89.04	Ulcera da decubito e area di pressione stadio I: sacro	L89.23	Ulcera da decubito e area di pressione stadio III: Cresta iliaca
L89.05	Ulcera da decubito e area di pressione stadio I: Ischio	L89.24	Ulcera da decubito e area di pressione stadio III: sacro
L89.06	Ulcera da decubito e area di pressione stadio I: trocantere	L89.25	Ulcera da decubito e area di pressione stadio III: Ischio
L89.07	Ulcera da decubito e area di pressione stadio I: Tallone	L89.26	Ulcera da decubito e area di pressione stadio III: trocantere
L89.08	Ulcera da decubito e area di pressione stadio I: Altra localizzazione dell'arto inferiore	L89.27	Ulcera da decubito e area di pressione stadio III: Tallone
L89.09	Ulcera da decubito e area di pressione stadio I: altre e non specificate sedi	L89.28	Ulcera da decubito e area di pressione stadio III: Altra localizzazione dell'arto inferiore
L89.10	Ulcera da decubito e area di pressione stadio II: testa	L89.29	Ulcera da decubito e area di pressione stadio III: altre e non specificate sedi
L89.11	Ulcera da decubito e area di pressione stadio II: arto superiore	L89.30	Ulcera da decubito e area di pressione stadio IV: testa
L89.12	Ulcera da decubito e area di pressione stadio II: arco neurale	L89.31	Ulcera da decubito e area di pressione stadio IV: arto superiore
L89.13	Ulcera da decubito e area di pressione stadio II: Cresta iliaca	L89.32	Ulcera da decubito e area di pressione stadio IV: arco neurale
L89.14	Ulcera da decubito e area di pressione stadio II: sacro	L89.33	Ulcera da decubito e area di pressione stadio IV: Cresta iliaca
L89.15	Ulcera da decubito e area di pressione stadio II: Ischio	L89.34	Ulcera da decubito e area di pressione stadio IV: sacro
L89.16	Ulcera da decubito e area di pressione stadio II: trocantere	L89.35	Ulcera da decubito e area di pressione stadio IV: Ischio
L89.17	Ulcera da decubito e area di pressione stadio II: Tallone	L89.36	Ulcera da decubito e area di pressione stadio IV: trocantere
L89.18	Ulcera da decubito e area di pressione stadio II: Altra localizzazione dell'arto inferiore	L89.37	Ulcera da decubito e area di pressione stadio IV: Tallone

L89.38	Ulcera da decubito e area di pressione stadio IV: Altra localizzazione dell'arto inferiore	L89.95	Ulcera da decubito e area di pressione, di grado non specificato: Ischio
L89.39	Ulcera da decubito e area di pressione stadio IV: altre e non specificate sedi	L89.96	Ulcera da decubito e area di pressione, di grado non specificato: trocantere
L89.90	Ulcera da decubito e area di pressione, di grado non specificato: testa	L89.97	Ulcera da decubito e area di pressione, di grado non specificato: Tallone
L89.91	Ulcera da decubito e area di pressione, di grado non specificato: arto superiore	L89.98	Ulcera da decubito e area di pressione, di grado non specificato: Altra localizzazione dell'arto inferiore
L89.92	Ulcera da decubito e area di pressione, di grado non specificato: arco neurale	L89.99	Ulcera da decubito e area di pressione, di grado non specificato: altre e non specificate sedi
L89.93	Ulcera da decubito e area di pressione, di grado non specificato: Cresta iliaca	L97	Ulcera dell' arto inferiore non classificata altrove
L89.94	Ulcera da decubito e area di pressione, di grado non specificato: sacro	L98.4	Ulcera cronica della cute non classificata altrove

ADRG J61**Malattie gravi o moderatamente gravi della pelle, più di un giorno di degenza o ulcera cutanea per paraplegia o tetraplegia**

Diagnosi principale nella tabella J61-1 e durata del soggiorno > 1 giorno o Diagnosi nella tabella J61-2 e Diagnosi secondaria nella tabella J61-3 o Diagnosi principale nella tabella J61-4 e durata del soggiorno > 1 giorno

DRG J61A**Malattie gravi della pelle, più di un giorno di degenza, con ulcera cutanea per paraplegia / tetraplegia o con CC estremamente gravi e diagnostica complessa o età > 17 anni**

(Diagnosi nella tabella J61-2 e Diagnosi secondaria nella tabella J61-3 o PCCL > 3 e (Età > 17 anni o Diagnosi principale nella tabella J61-5)) e nessuna Diagnosi principale nella Tabella J61-4

DRG J61B**Malattie gravi della pelle, più di un giorno di degenza, senza ulcera cutanea per paraplegia / tetraplegia, senza CC estremamente gravi, con diagnostica complessa o età > 17 anni**

(Età > 17 anni o Diagnosi principale nella tabella J61-5) e nessuna Diagnosi principale nella Tabella J61-4

DRG J61C**Malattie gravi della pelle, più di un giorno di degenza, senza diagnostica complessa, con malattie moderatamente gravi della pelle, età < 18 anni****Diagnosi principale J61-1**

A18.4	Tubercolosi della cute e del tessuto sottocutaneo	L41.5	Parapsoriasi retiforme
A22.0	Carbonchio cutaneo	L44.0	Pitiriasis rubra pilaris
A31.1	Infezione cutanea da altri micobatteri	L51.0	Eritema essudativo polimorfo non bolloso
A42.2	Actinomicosi cervicofacciale	L51.1	Eritema essudativo polimorfo bolloso
A43.1	Nocardiosi cutanea	L51.20	Staphylococcal scalded skin syndrome: interessamento inferiore al 30% della superficie corporea
L00.1	Staphylococcal scalded skin syndrome: interessamento uguale o superiore al 30% della superficie corporea	L51.21	Staphylococcal scalded skin syndrome: interessamento uguale o superiore al 30% della superficie corporea
L10.1	Pemfigo vegetante	L53.9	Condizione morbosa eritematosa non specificata
L10.3	Pemfigo brasiliano [fogo selvagem]	L88	Pioderma gangrenoso
L10.5	Pemfigo da farmaci	L94.5	Poichilodermia vascolare atrofizzante [Jacobi]
L11.8	Altre dermatosi acantolitiche specificate	L95.0	Vascolite livedoide
L11.9	Dermatosi acantolitiche non specificate	Q80.0	Ittiosi volgare
L12.0	Pemfigoide bolloso	Q80.1	Ittiosi legata al cromosoma X
L12.2	Dermatosi bollosa cronica dell'infanzia	Q80.2	Ittiosi lamellare
L40.0	Psoriasi volgare	Q80.3	Eritroderma bolloso congenito ittiosiforme
L40.1	Psoriasi pustolosa generalizzata	Q80.4	Ittiosi congenita grave (Feto arlecchino)
L40.3	Psoriasi pustolosa palmoplantare	Q80.8	Altra ittiosi congenita
L40.4	Psoriasi guttata	Q80.9	Ittiosi congenita non specificata
L40.8	Altra forma di psoriasi		
L40.9	Psoriasi non specificata		

Diagnosi J61-2

L89.00	Ulcera da decubito e area di pressione stadio I: testa	L89.06	Ulcera da decubito e area di pressione stadio I: trocantere
L89.01	Ulcera da decubito e area di pressione stadio I: arto superiore	L89.07	Ulcera da decubito e area di pressione stadio I: Tallone
L89.02	Ulcera da decubito e area di pressione stadio I: arco neurale	L89.08	Ulcera da decubito e area di pressione stadio I: Altra localizzazione dell'arto inferiore
L89.03	Ulcera da decubito e area di pressione stadio I: Cresta iliaca		
L89.04	Ulcera da decubito e area di pressione stadio I: sacro	L89.09	Ulcera da decubito e area di pressione stadio I: altre e non specificate sedi
L89.05	Ulcera da decubito e area di pressione stadio I: Ischio		

L89.10	Ulcera da decubito e area di pressione stadio II: testa	L89.34	Ulcera da decubito e area di pressione stadio IV: sacro
L89.11	Ulcera da decubito e area di pressione stadio II: arto superiore	L89.35	Ulcera da decubito e area di pressione stadio IV: Ischio
L89.12	Ulcera da decubito e area di pressione stadio II: arco neurale	L89.36	Ulcera da decubito e area di pressione stadio IV: trocantere
L89.13	Ulcera da decubito e area di pressione stadio II: Cresta iliaca	L89.37	Ulcera da decubito e area di pressione stadio IV: Tallone
L89.14	Ulcera da decubito e area di pressione stadio II: sacro	L89.38	Ulcera da decubito e area di pressione stadio IV: Altra localizzazione dell'arto inferiore
L89.15	Ulcera da decubito e area di pressione stadio II: Ischio	L89.39	Ulcera da decubito e area di pressione stadio IV: altre e non specificate sedi
L89.16	Ulcera da decubito e area di pressione stadio II: trocantere	L89.90	Ulcera da decubito e area di pressione, di grado non specificato: testa
L89.17	Ulcera da decubito e area di pressione stadio II: Tallone	L89.91	Ulcera da decubito e area di pressione, di grado non specificato: arto superiore
L89.18	Ulcera da decubito e area di pressione stadio II: Altra localizzazione dell'arto inferiore	L89.92	Ulcera da decubito e area di pressione, di grado non specificato: arco neurale
L89.19	Ulcera da decubito e area di pressione stadio II: altre e non specificate sedi	L89.93	Ulcera da decubito e area di pressione, di grado non specificato: Cresta iliaca
L89.20	Ulcera da decubito e area di pressione stadio III: testa	L89.94	Ulcera da decubito e area di pressione, di grado non specificato: sacro
L89.21	Ulcera da decubito e area di pressione stadio III: arto superiore	L89.95	Ulcera da decubito e area di pressione, di grado non specificato: Ischio
L89.22	Ulcera da decubito e area di pressione stadio III: arco neurale	L89.96	Ulcera da decubito e area di pressione, di grado non specificato: trocantere
L89.23	Ulcera da decubito e area di pressione stadio III: Cresta iliaca	L89.97	Ulcera da decubito e area di pressione, di grado non specificato: Tallone
L89.24	Ulcera da decubito e area di pressione stadio III: sacro	L89.98	Ulcera da decubito e area di pressione, di grado non specificato: Altra localizzazione dell'arto inferiore
L89.25	Ulcera da decubito e area di pressione stadio III: Ischio	L89.99	Ulcera da decubito e area di pressione, di grado non specificato: altre e non specificate sedi
L89.26	Ulcera da decubito e area di pressione stadio III: trocantere		
L89.27	Ulcera da decubito e area di pressione stadio III: Tallone		
L89.28	Ulcera da decubito e area di pressione stadio III: Altra localizzazione dell'arto inferiore		
L89.29	Ulcera da decubito e area di pressione stadio III: altre e non specificate sedi		
L89.30	Ulcera da decubito e area di pressione stadio IV: testa		
L89.31	Ulcera da decubito e area di pressione stadio IV: arto superiore		
L89.32	Ulcera da decubito e area di pressione stadio IV: arco neurale		
L89.33	Ulcera da decubito e area di pressione stadio IV: Cresta iliaca		

Diagnosi secondaria J61-3

G82.00	Paraparesi e paraplegia flaccida: Lesione midollare spinale completa acuta di origine non traumatica	G82.30	Tetraparesi e tetraplegia flaccida: Lesione midollare spinale completa acuta di origine non traumatica
G82.01	Paraparesi e paraplegia flaccida: Lesione midollare spinale incompleta acuta di origine non traumatica	G82.31	Tetraparesi e tetraplegia flaccida: Lesione midollare spinale incompleta acuta di origine non traumatica
G82.02	Paraparesi e paraplegia flaccida: Lesione midollare spinale completa cronica	G82.32	Tetraparesi e tetraplegia flaccida: Lesione midollare spinale completa cronica
G82.03	Paraparesi e paraplegia flaccida: Lesione midollare spinale incompleta cronica	G82.33	Tetraparesi e tetraplegia flaccida: Lesione midollare spinale incompleta cronica
G82.09	Paraparesi e paraplegia flaccida: non specificata	G82.39	Tetraparesi e tetraplegia flaccida: non specificata
G82.10	Paraparesi e paraplegia spastica: Lesione midollare spinale completa acuta di origine non traumatica	G82.40	Tetraparesi e tetraplegia spastica: Lesione midollare spinale completa acuta di origine non traumatica
G82.11	Paraparesi e paraplegia spastica: Lesione midollare spinale incompleta acuta di origine non traumatica	G82.41	Tetraparesi e tetraplegia spastica: Lesione midollare spinale incompleta acuta di origine non traumatica
G82.12	Paraparesi e paraplegia spastica: Lesione midollare spinale completa cronica	G82.42	Tetraparesi e tetraplegia spastica: Lesione midollare spinale completa cronica
G82.13	Paraparesi e paraplegia spastica: Lesione midollare spinale incompleta cronica	G82.43	Tetraparesi e tetraplegia spastica: Lesione midollare spinale incompleta cronica
G82.19	Paraparesi e paraplegia spastica: non specificata	G82.49	Tetraparesi e tetraplegia spastica: non specificata
G82.20	Paraparesi e paraplegia non specificata: Lesione midollare spinale completa acuta di origine non traumatica	G82.50	Tetraparesi e tetraplegia non specificata: Lesione midollare spinale completa acuta di origine non traumatica
G82.21	Paraparesi e paraplegia non specificata: Lesione midollare spinale incompleta acuta di origine non traumatica	G82.51	Tetraparesi e tetraplegia non specificata: Lesione midollare spinale incompleta acuta di origine non traumatica
G82.22	Paraparesi e paraplegia non specificata: Lesione midollare spinale completa cronica	G82.52	Tetraparesi e tetraplegia non specificata: Lesione midollare spinale completa cronica
G82.23	Paraparesi e paraplegia non specificata: Lesione midollare spinale incompleta cronica	G82.53	Tetraparesi e tetraplegia non specificata: Lesione midollare spinale incompleta cronica
G82.29	Paraparesi e paraplegia non specificata: non specificata	G82.59	Tetraparesi e tetraplegia non specificata: non specificata

Diagnosi principale J61-4

A06.7	Amebiasi cutanea	B55.1	Leishmaniosi cutanea
A36.3	Difterite cutanea	B55.2	Leishmaniosi mucocutanea
A51.3	Sifilide secondaria della cute e delle mucose	B65.3	Dermatite da cercarie
A66.2	Altre lesioni cutanee precoci da framboesia	C43.0	Melanoma maligno del labbro
A66.3	lpercheratosi da framboesia	C43.2	Melanoma maligno dell'orecchio e del condotto uditivo esterno
A66.4	Gomme e ulcere da framboesia	C43.3	Melanoma maligno di altre e non specificate parti della faccia
B00.0	Eczema erpetico	C43.4	Melanoma maligno del cuoio capelluto e del collo
B00.9	Infezione erpetica non specificata	C43.5	Melanoma maligno del tronco
B02.9	Zoster senza complicanza	C43.6	Melanoma maligno dell'arto superiore, inclusa la spalla
B38.3	Coccidioidomicosi cutanea	C43.7	Melanoma maligno dell'arto inferiore, inclusa l'anca

C43.8	Melanoma maligno cutaneo sconfinante	L41.8	Altra parapsoriasi
C43.9	Melanoma maligno della cute non specificato	L41.9	Parapsoriasi non specificata
C44.0	Tumore Maligno: Cute del labbro	L43.0	Lichen ruber ipertrofico
C44.2	Tumore Maligno: Cute dell'orecchio e del condotto uditivo esterno	L43.1	Lichen ruber bolloso
C44.3	Tumore Maligno: Cute di altre e non specificate parti della faccia	L43.2	Reazione eruttiva lichenoide da farmaco
C44.4	Tumore Maligno: Cute del cuoio capelluto e del collo	L43.3	Lichen ruber planus subacuto (attivo)
C44.5	Tumore Maligno: Cute del tronco	L43.8	Altre forme di lichen planus
C44.6	Tumore Maligno: Cute dell'arto superiore, inclusa la spalla	L43.9	Lichen ruber planus non specificato
C44.7	Tumore Maligno: Cute dell'arto inferiore, inclusa l'anca	L44.4	Acrodermatite papulosa dell'infanzia [Giannotti-Crosti]
C44.8	Tumore Maligno: lesione sconfinante a più zone contigue della cute	L44.8	Altre dermatosi papulosquamoso specificate
C44.9	Tumore maligno della cute non specificato	L44.9	Dermatosi papulosquamosa non specificata
C46.0	Sarcoma di Kaposi della cute	L51.8	Altra forma di eritema polimorfo
C46.1	Sarcoma di Kaposi dei tessuti molli	L51.9	Eritema essudativo polimorfo non specificato
C46.7	Sarcoma di Kaposi di altre sedi	L52	Eritema nodoso
C46.8	Sarcoma di Kaposi di organi multipli	L53.0	Eritema tossico
C46.9	Sarcoma di Kaposi non specificato	L53.1	Eritema anulare centrifugo
L00.0	Staphylococcal scalded skin syndrome: interessamento inferiore al 30% della superficie corporea	L53.2	Eritema marginato
L08.1	Eritrasma	L53.3	Altra forma di eritema figurato cronico
L10.0	Pemfigo volgare	L53.8	Altre condizioni morbose eritematose specificate
L10.2	Pemfigo foliaceo	L57.1	Reticuloide attinica
L10.4	Pemfigo eritematoso	L58.0	Radiodermite acuta
L10.8	Altra forma di pemfigo	L58.9	Radiodermite non specificata
L10.9	Pemfigo non specificato	L66.0	Pseudopelade di Brocq
L12.1	Pemfigoide cicatriziale	L66.1	Lichen planopilare
L12.3	Epidermolisi bollosa acquisita	L66.2	Follicolite decalvante
L12.8	Altra forma di pemfigoide	L66.3	Follicolite e Perifollicolite suppurativa e della testa
L12.9	Pemfigoide non specificato	L66.4	Atrofia vermicolare
L13.0	Dermatite erpetiforme [Sindrome di Duhring]	L66.8	Altra forma di alopecia cicatriziale
L13.1	Dermatite pustolare sottocorneale [Sindrome di Sneddon-Wilkinson]	L66.9	Alopecia cicatriziale non specificata
L13.8	Altre dermatosi bollose specificate	L70.1	Acne conglobata
L13.9	Dermatosi bollosa non specificata	L70.2	Acne varioliformis
L20.0	Prurigo di Besnier	L70.3	Acne tropica
L20.8	Altra forma di dermatite [endogena] atopica	L73.2	Idradenite suppurativa
L20.9	Dermatite [endogena] atopica non specificata	L83	Acantosi nigra
L21.1	Dermatite seborroica infantile	L92.0	Granuloma anulare
L23.4	Dermatite allergica da contatto dovuta a coloranti	L93.0	Lupus eritematoso discoide
L23.8	Dermatite allergica da contatto dovuta ad altri agenti	L93.1	Lupus eritematoso cutaneo subacuto
L23.9	Dermatite allergica da contatto non specificata	L93.2	Altra forma di lupus eritematoso localizzato
L24.8	Dermatite irritativa da contatto dovuta ad altri agenti	L94.0	Sclerodermia localizzata [morfea]
L24.9	Dermatite irritativa da contatto, da causa non specificata	L94.1	Sclerodermia lineare
L25.2	Dermatite da contatto, non specificata, da coloranti	L94.2	Calcinosi cutanea
L25.8	Dermatite da contatto, non specificata, da altri fattori	L95.1	Erythema elevatum et diutinum
L25.9	Dermatite da contatto, non specificata, da causa non specificata	L95.8	Altra vascolite limitata alla cute
L26	Dermatite esfoliativa	L95.9	Vascolite limitata alla cute, non specificata
L27.0	Eruzione cutanea generalizzata causata da farmaci e medicinali	L98.1	Dermatite fittizia
L27.1	Eruzione cutanea localizzata causata da farmaci e medicinali	L98.2	Dermatosi neutrofila febbrile acuta [Sweet]
L28.0	Lichen simplex cronicus [Vidal]	M35.6	Pannicolite ricorrente [Weber-Christian]
L28.1	Prurigo nodulare	M54.00	Pannicolite che interessa le regioni del collo e dorso: Localizzazioni multiple della colonna vertebrale
L28.2	Altre forme di prurigo	M54.01	Pannicolite che interessa le regioni del collo e dorso: Zona occipito-atlanto-assiale
L30.0	Dermatite: nummulare	M54.02	Pannicolite che interessa le regioni del collo e dorso: Zona cervicale
L30.1	Disidrosi [pomfoliche]	M79.30	Pannicolite non specificata: Localizzazioni multiple
L30.2	Autosensibilizzazione cutanea	M79.31	Pannicolite non specificata: area spalla
L30.3	Dermatite eczematoide	M79.32	Pannicolite non specificata: braccio
L30.4	Eritema intertriginoso	M79.33	Pannicolite non specificata: avambraccio
L30.8	Altra dermatite specificata	M79.34	Pannicolite non specificata: mano
L30.9	Dermatite non specificata	M79.35	Pannicolite non specificata: coscia
L40.2	Acrodermatite continua suppurativa	M79.36	Pannicolite non specificata: gamba
L41.0	Pitiriasi lichenoide e vaioliforme acuta [Mucha-Habermann]	M79.37	Pannicolite non specificata: caviglia e piede
L41.1	Pitiriasi lichenoide cronica (parapsoriasi guttata di Jadassohn e Juliusberg)	M79.38	Pannicolite non specificata: Altre localizzazioni
L41.2	Papulosi linfomatoide	M79.39	Pannicolite non specificata: Localizzazione non precisata
L41.3	Parapsoriasi a piccole placche	Q81.1	Epidermolisi bollosa atrofizzante letale
L41.4	Parapsoriasi a grandi placche	Q81.2	Epidermolisi bollosa distrofica
		Q82.1	Xeroderma pigmentosum

Diagnosi principale J61-5

L00.1	Staphylococcal scalded skin syndrome: interessamento uguale o superiore al 30% della superficie corporea	L51.21	Staphylococcal scalded skin syndrome: interessamento uguale o superiore al 30% della superficie corporea
L51.1	Eritema essudativo polimorfo bolloso		

ADRG J62**Neoplasie maligne della mammella**

Diagnosi principale nella tabella J62-1

DRG J62A**Neoplasie maligne della mammella, più di un giorno di degenza, con CC estremamente gravi**

Durata del soggiorno > 1 giorno e PCCL > 3

DRG J62B**Neoplasie maligne della mammella, un giorno di degenza o senza CC estremamente gravi****Diagnosi J62-1**

C50.0	Tumore Maligno: Capezzolo e areola	C50.9	Tumore Maligno: Mammella non specificata
C50.1	Tumore Maligno: Parte centrale della mammella	C79.2	Tumore maligno secondario della cute
C50.2	Tumore Maligno: Quadrante supero-interno della mammella	C79.81	Tumore maligno secondario della mammella
C50.3	Tumore Maligno: Quadrante infero-interno della mammella	D05.0	Carcinoma in situ lobulare
C50.4	Tumore Maligno: Quadrante supero-esterno della mammella	D05.1	Carcinoma in situ intraduttale
C50.5	Tumore Maligno: Quadrante infero-esterno della mammella	D05.7	Altro carcinoma in situ della mammella
C50.6	Tumore Maligno: Prolungamento ascellare della mammella	D05.9	Carcinoma in situ della mammella non specificato
C50.8	Tumore Maligno: lesione sconfinante a più zone contigue della mammella	D48.6	Tumori di comportamento incerto o sconosciuto: Mammella

ADRG J64**Infezione / infiammazione della pelle e del tessuto sottocutaneo**

Diagnosi principale nella tabella J64-1

DRG J64A**Infezione / infiammazione della pelle e del tessuto sottocutaneo con CC estremamente gravi**

PCCL > 3

DRG J64B**Infezione / infiammazione della pelle e del tessuto sottocutaneo senza CC estremamente gravi****Diagnosi principale J64-1**

A46	Erisipela	L03.11	Cellulite dell'arto inferiore
I89.1	Linfangite	L03.2	Cellulite flemmonosa del viso
L01.0	Impetigine [qualsiasi microrganismo] [qualsiasi sede]	L03.3	Cellulite flemmonosa del tronco
L01.1	Impetiginizzazione di altre dermatosi	L03.8	Cellulite flemmonosa di altre sedi
L02.0	Ascesso cutaneo, foruncolo e favo del viso	L03.9	Cellulite flemmonosa non specificata
L02.1	Ascesso cutaneo, foruncolo e favo del collo	L05.0	Cisti pilonidale con ascesso
L02.2	Ascesso cutaneo, foruncolo e favo del tronco	L05.9	Cisti pilonidale senza ascesso
L02.3	Ascesso cutaneo, foruncolo o favo della regione glutea	L08.0	Pioderma
L02.4	Ascesso cutaneo, foruncolo e favo degli arti	L08.8	Altre infezioni locali, specificate, della cute e del tessuto sottocutaneo
L02.8	Ascesso cutaneo, foruncolo o favo di altre sedi del corpo	L08.9	Infezione locale, non specificata, della cute e del tessuto sottocutaneo
L02.9	Ascesso cutaneo, foruncolo e favo non specificati	L98.0	Granuloma piogenico
L03.01	Cellulite delle dita delle mani	L98.3	Cellulite con eosinofilia [Wells]
L03.02	Cellulite delle dita dei piedi		
L03.10	Cellulite dell'arto superiore		

ADRG J65**Ferita della pelle, del tessuto sottocutaneo e della mammella**

Diagnosi principale nella tabella J65-1

DRG J65A**Ferita della pelle, del tessuto sottocutaneo e della mammella, età > 70 anni o CC gravi**

PCCL > 2 o Età > 70 anni

DRG J65B**Ferita della pelle, del tessuto sottocutaneo e della mammella, età < 71 anni, senza CC gravi****Diagnosi principale J65-1**

S00.00	Traumatismo superficiale del cuoio capelluto: tipo di ferita non precisato	S10.7	Traumatismi superficiali multipli del collo
S00.01	Traumatismo superficiale del cuoio capelluto: Escoriazione	S10.80	Traumatismo superficiale di altre parti del collo: tipo di ferita non precisato
S00.04	Traumatismo superficiale del cuoio capelluto: Corpo estraneo superficiale (scheggia)	S10.81	Traumatismo superficiale di altre parti del collo: Escoriazione
S00.05	Traumatismo superficiale del cuoio capelluto: contusione	S10.84	Traumatismo superficiale di altre parti del collo: Corpo estraneo superficiale (scheggia)
S00.08	Traumatismo superficiale del cuoio capelluto: altra ferita	S10.85	Traumatismo superficiale di altre parti del collo: contusione
S00.30	Traumatismo superficiale del naso: tipo di ferita non precisato	S10.88	Traumatismo superficiale di altre parti del collo: altra ferita
S00.31	Traumatismo superficiale del naso: Escoriazione	S10.90	Traumatismo superficiale del collo, parte non specificata: tipo di ferita non precisato
S00.34	Traumatismo superficiale del naso: Corpo estraneo superficiale (scheggia)	S10.91	Traumatismo superficiale del collo, parte non specificata: Escoriazione
S00.35	Traumatismo superficiale del naso: contusione	S10.94	Traumatismo superficiale del collo, parte non specificata: Corpo estraneo superficiale (scheggia)
S00.38	Traumatismo superficiale del naso: altra ferita	S10.95	Traumatismo superficiale del collo, parte non specificata: contusione
S00.40	Traumatismo superficiale dell'orecchio: tipo di ferita non precisato	S10.98	Traumatismo superficiale del collo, parte non specificata: altra ferita
S00.41	Traumatismo superficiale dell'orecchio: Escoriazione	S20.0	Contusione della mammella
S00.44	Traumatismo superficiale dell'orecchio: Corpo estraneo superficiale (scheggia)	S20.10	Altri e non specificati traumatismi superficiali della mammella: tipo di ferita non precisato
S00.45	Traumatismo superficiale dell'orecchio: contusione	S20.11	Altri e non specificati traumatismi superficiali della mammella: Escoriazione
S00.48	Traumatismo superficiale dell'orecchio: altra ferita	S20.14	Altri e non specificati traumatismi superficiali della mammella: Corpo estraneo superficiale (scheggia)
S00.50	Traumatismo superficiale del labbro e della cavità orale: tipo di ferita non precisato	S20.18	Altri e non specificati traumatismi superficiali della mammella: altra ferita
S00.51	Traumatismo superficiale del labbro e della cavità orale: Escoriazione	S20.2	Contusione del torace
S00.54	Traumatismo superficiale del labbro e della cavità orale: Corpo estraneo superficiale (scheggia)	S20.30	Altri traumatismi superficiali della parete anteriore del torace: tipo di ferita non precisato
S00.55	Traumatismo superficiale del labbro e della cavità orale: contusione	S20.31	Altri traumatismi superficiali della parete anteriore del torace: Escoriazione
S00.58	Traumatismo superficiale del labbro e della cavità orale: altra ferita	S20.34	Altri traumatismi superficiali della parete anteriore del torace: Corpo estraneo superficiale (scheggia)
S00.7	Traumatismi superficiali multipli della testa	S20.38	Altri traumatismi superficiali della parete anteriore del torace: altra ferita
S00.80	Traumatismo superficiale di altre parti della testa: tipo di ferita non precisato	S20.40	Altri traumatismi superficiali della parete posteriore del torace: tipo di ferita non precisato
S00.81	Traumatismo superficiale di altre parti della testa: Escoriazione	S20.41	Altri traumatismi superficiali della parete posteriore del torace: Escoriazione
S00.84	Traumatismo superficiale di altre parti della testa: Corpo estraneo superficiale (scheggia)	S20.44	Altri traumatismi superficiali della parete posteriore del torace: Corpo estraneo superficiale (scheggia)
S00.85	Traumatismo superficiale di altre parti della testa: contusione	S20.48	Altri traumatismi superficiali della parete posteriore del torace: altra ferita
S00.88	Traumatismo superficiale di altre parti della testa: altra ferita	S20.7	Traumatismi superficiali multipli del torace
S00.90	Traumatismo superficiale della testa, sede non specificata: tipo di ferita non precisato	S20.80	Traumatismo superficiale di altra e non specificata parte del torace: tipo di ferita non precisato
S00.91	Traumatismo superficiale della testa, sede non specificata: Escoriazione	S20.81	Traumatismo superficiale di altra e non specificata parte del torace: Escoriazione
S00.94	Traumatismo superficiale della testa, sede non specificata: Corpo estraneo superficiale (scheggia)	S20.84	Traumatismo superficiale di altra e non specificata parte del torace: Corpo estraneo superficiale (scheggia)
S00.95	Traumatismo superficiale della testa, sede non specificata: contusione	S20.85	Traumatismo superficiale di altra e non specificata parte del torace: contusione
S00.98	Traumatismo superficiale della testa, sede non specificata: altra ferita	S20.88	Traumatismo superficiale di altra e non specificata parte del torace: altra ferita
S10.0	Contusione della gola	S30.0	Contusione della regione lombosacrale e della pelvi
S10.10	Altri e non specificati traumatismi superficiali della gola: tipo di ferita non precisato	S30.1	Contusione della parete addominale
S10.11	Altri e non specificati traumatismi superficiali della gola: Escoriazione		
S10.14	Altri e non specificati traumatismi superficiali della gola: Corpo estraneo superficiale (scheggia)		
S10.18	Altri e non specificati traumatismi superficiali della gola: altra ferita		

S30.7	Traumatismi superficiali multipli dell'addome, della regione lombosacrale e della pelvi	S80.88	Altri traumatismi superficiali della gamba: Altro
S30.80	Altri traumatismi superficiali dell'addome, della regione lombosacrale e della pelvi: tipo di ferita non precisato	S80.9	Traumatismo superficiale della gamba non specificato
S30.81	Altri traumatismi superficiali dell'addome, della regione lombosacrale e della pelvi: Escoriazione	S90.0	Contusione della caviglia
S30.84	Altri traumatismi superficiali dell'addome, della regione lombosacrale e della pelvi: Corpo estraneo superficiale (scheggia)	S90.1	Contusione di dito(a) del piede senza danno all'unghia
S30.85	Altri traumatismi superficiali dell'addome, della regione lombosacrale e della pelvi: contusione	S90.2	Contusione di dito(a) del piede con danno all'unghia
S30.88	Altri traumatismi superficiali dell'addome, della regione lombosacrale e della pelvi: altra ferita	S90.3	Contusione di altre e non specificate parti del piede
S30.90	Traumatismo superficiale dell'addome, della regione lombosacrale e della pelvi, parte non specificata: tipo di ferita non precisato	S90.7	Traumatismi superficiali multipli della caviglia e del piede
S30.91	Traumatismo superficiale dell'addome, della regione lombosacrale e della pelvi, parte non specificata: Escoriazione	S90.81	Altri traumatismi superficiali della caviglia e del piede: Escoriazione
S30.94	Traumatismo superficiale dell'addome, della regione lombosacrale e della pelvi, parte non specificata: Corpo estraneo superficiale (scheggia)	S90.84	Altri traumatismi superficiali della caviglia e del piede: Corpo estraneo superficiale (scheggia)
S30.95	Traumatismo superficiale dell'addome, della regione lombosacrale e della pelvi, parte non specificata: contusione	S90.88	Altri traumatismi superficiali della caviglia e del piede: Altro
S30.98	Traumatismo superficiale dell'addome, della regione lombosacrale e della pelvi, parte non specificata: altra ferita	S90.9	Traumatismo superficiale della caviglia e del piede non specificato
S40.0	Contusione della spalla e del braccio	T00.0	Traumatismi superficiali interessanti la testa con il collo
S40.7	Traumatismi superficiali multipli della spalla e del braccio	T00.1	Traumatismi superficiali interessanti il torace con addome, regione lombosacrale e pelvi
S40.81	Altri traumatismi superficiali della spalla e del braccio: Escoriazione	T00.2	Traumatismi superficiali interessanti regioni multiple di arto(i) superiore(i)
S40.84	Altri traumatismi superficiali della spalla e del braccio: Corpo estraneo superficiale (scheggia)	T00.3	Traumatismi superficiali interessanti regioni multiple di arto(i) inferiore(i)
S40.88	Altri traumatismi superficiali della spalla e del braccio: Altro	T00.6	Traumatismi superficiali interessanti regioni multiple di arto(i) superiore(i) con arto(i) inferiore(i)
S40.9	Traumatismo superficiale della spalla e del braccio non specificato	T00.8	Traumatismi superficiali interessanti altre combinazioni di regioni corporee
S50.0	Contusione del gomito	T00.9	Traumatismi superficiali multipli non specificati
S50.1	Contusione di altre e non specificate parti dell'avambraccio	T09.00	Traumatismo superficiale del tronco, livello non specificato: Tipo di traumatismo non specificato
S50.7	Traumatismi superficiali multipli dell'avambraccio	T09.01	Traumatismo superficiale del tronco, livello non specificato: Escoriazione
S50.81	Altri traumatismi superficiali dell'avambraccio: Escoriazione	T09.04	Traumatismo superficiale del tronco, livello non specificato: Corpo estraneo superficiale (scheggia)
S50.84	Altri traumatismi superficiali dell'avambraccio: Corpo estraneo superficiale (scheggia)	T09.05	Traumatismo superficiale del tronco, livello non specificato: Contusione
S50.88	Altri traumatismi superficiali dell'avambraccio: Altro	T09.08	Traumatismo superficiale del tronco, livello non specificato: Altro
S50.9	Traumatismo superficiale dell'avambraccio non specificato	T11.00	Traumatismo superficiale di arto superiore, livello non specificato: Tipo di traumatismo non specificato
S60.0	Contusione del(le) dito(a) senza lesione dell'unghia	T11.01	Traumatismo superficiale di arto superiore, livello non specificato: Escoriazione
S60.1	Contusione del(le) dito(a) con lesione dell'unghia	T11.04	Traumatismo superficiale di arto superiore, livello non specificato: Corpo estraneo superficiale (scheggia)
S60.2	Contusione di altre parti del polso e della mano	T11.05	Traumatismo superficiale di arto superiore, livello non specificato: Contusione
S60.7	Traumatismi superficiali multipli del polso e della mano	T11.08	Traumatismo superficiale di arto superiore, livello non specificato: Altro
S60.81	Altri traumatismi superficiali del polso e della mano: Escoriazione	T13.00	Traumatismo superficiale di arto inferiore, livello non specificato: Tipo di traumatismo non specificato
S60.84	Altri traumatismi superficiali del polso e della mano: Corpo estraneo superficiale (scheggia)	T13.01	Traumatismo superficiale di arto inferiore, livello non specificato: Escoriazione
S60.88	Altri traumatismi superficiali del polso e della mano: Altro	T13.04	Traumatismo superficiale di arto inferiore, livello non specificato: Corpo estraneo superficiale (scheggia)
S60.9	Traumatismo superficiale del polso e della mano non specificato	T13.05	Traumatismo superficiale di arto inferiore, livello non specificato: Contusione
S70.0	Contusione dell'anca	T13.08	Traumatismo superficiale di arto inferiore, livello non specificato: Altro
S70.1	Contusione della coscia	T14.00	Traumatismo superficiale di regione corporea non specificata: Tipo di traumatismo non specificato
S70.7	Traumatismi superficiali multipli dell'anca e della coscia	T14.01	Traumatismo superficiale di regione corporea non specificata: Escoriazione
S70.81	Altri traumatismi superficiali dell'anca e della coscia: Escoriazione	T14.04	Traumatismo superficiale di regione corporea non specificata: Corpo estraneo superficiale (scheggia)
S70.84	Altri traumatismi superficiali dell'anca e della coscia: Corpo estraneo superficiale (scheggia)	T14.05	Traumatismo superficiale di regione corporea non specificata: Contusione
S70.88	Altri traumatismi superficiali dell'anca e della coscia: Altro	T14.08	Traumatismo superficiale di regione corporea non specificata: Altro
S70.9	Traumatismo superficiale dell'anca e della coscia non specificato		
S80.0	Contusione del ginocchio		
S80.1	Contusione di altre e non specificate parti della gamba		
S80.7	Traumatismi superficiali multipli della gamba		
S80.81	Altri traumatismi superficiali della gamba: Escoriazione		
S80.84	Altri traumatismi superficiali della gamba: Corpo estraneo superficiale (scheggia)		

ADRG J67**Malattie della mammella eccetto che per neoplasie maligne o malattie da lievi a moderate della pelle**

Diagnosi principale nella tabella J67-1

DRG J67A**Malattie da lievi a moderate della pelle con CC**

Diagnosi principale nella tabella J67-2 e PCCL > 1

DRG J67B**Malattie da lievi a moderate della pelle senza CC o malattie della mammella eccetto neoplasie maligne****Diagnosi J67-1**

A66.0	Lesioni iniziali da framboesia	D04.4	Carcinoma in situ: Cute del cuoio capelluto e del collo
A66.1	Papillomi multipli e wet crab da framboesia	D04.5	Carcinoma in situ: cute del tronco
A67.0	Lesioni primarie da pinta	D04.6	Carcinoma in situ: Cute dell'arto superiore, inclusa la spalla
A67.1	Lesioni intermedie da pinta	D04.7	Carcinoma in situ: Cute dell'arto inferiore, inclusa l'anca
A67.3	Lesioni miste da pinta	D04.8	Carcinoma in situ: Cute di altre sedi
B07	Verruche virali	D04.9	Carcinoma in situ: Cute non specificata
B08.1	Mollusco contagioso	D17.0	Tumore lipomatoso benigno della cute e dei tessuti sottocutanei della testa, collo e faccia
B35.0	Tinea della barba e tinea del capo	D17.1	Tumore lipomatoso benigno della cute e dei tessuti sottocutanei del tronco
B35.1	Tinea dell'unghia	D17.2	Tumore lipomatoso benigno della cute e dei tessuti sottocutanei degli arti
B35.2	Tinea della mano	D17.3	Tumore lipomatoso benigno della cute e dei tessuti sottocutanei di altre e non specificate sedi
B35.3	Tinea del piede	D17.7	Tumore lipomatoso benigno di altre sedi
B35.4	Tinea del corpo	D17.9	Tumore lipomatoso benigno non specificato
B35.5	Tinea imbricata	D18.00	Emangioma di qualsiasi sede: sede non specificata
B35.6	Tinea inguinale	D18.01	Emangioma di qualsiasi sede: Cute e tessuto sottocutaneo
B35.8	Altre dermatofitosi	D18.08	Emangioma di qualsiasi sede: altre sedi
B35.9	Dermatofitosi non specificata	D22.0	Nevo melanocitico del labbro
B36.0	Pityriasis versicolor	D22.2	Nevo melanocitico dell'orecchio e del condotto uditivo esterno
B36.1	Tinea nera	D22.3	Nevo melanocitico di altre e non specificate parti della faccia
B36.2	Piedra bianca	D22.4	Nevo melanocitico del cuoio capelluto e del collo
B36.3	Piedra nigra	D22.5	Nevo melanocitico del tronco
B36.8	Altre micosi superficiali specificate	D22.6	Nevo melanocitico dell'arto superiore, inclusa la spalla
B36.9	Micosi superficiale non specificata	D22.7	Nevo melanocitico dell'arto inferiore, inclusa l'anca
B37.2	Candidosi della cute e delle unghie	D22.9	Nevo melanocitico non specificato
B85.0	Pediculosi da <i>Pediculus humanus capitis</i>	D23.0	Tumore benigno: Cute del labbro
B85.1	Pediculosi da <i>Pediculus humanus corporis</i>	D23.2	Tumore benigno: Cute dell'orecchio e del condotto uditivo esterno
B85.2	Pediculosi non specificata	D23.3	Tumore benigno: Cute di altre e non specificate parti della faccia
B85.3	Pitiriasi	D23.4	Tumore benigno: Cute del cuoio capelluto e del collo
B85.4	Pediculosi e pitiriasi miste	D23.5	Tumore benigno: Cute del tronco
B86	Scabbia	D23.6	Tumore benigno: Cute dell'arto superiore, inclusa la spalla
B87.0	Miasi cutanea	D23.7	Tumore benigno: Cute dell'arto inferiore, inclusa l'anca
B87.1	Miasi delle ferite	D23.9	Tumore benigno: Cute non specificata
B87.2	Miasi oculare	D24	Tumore benigno della mammella
B87.3	Miasi rinofaringea	D48.5	Tumori di comportamento incerto o sconosciuto: Cute
B87.4	Miasi auricolare	H02.6	Xantelasma palpebrale
B87.8	Miasi di altre sedi	I78.1	Nevo non neoplastico
B87.9	Miasi non specificata	I89.0	Linfedema non classificato altrove
B88.0	Altre acariasi	I97.2	Sindrome linfedematosa post-mastectomia
B88.1	Tungias [infestazione da pulce penetrante]	L11.0	Cheratosi follicolare acquisita
B88.2	Altre infestazioni da artropodi	L11.1	Dermatosi acantolitica transitoria [Grover]
B88.3	Irudiniasi esterna	L21.0	Seborrea del capo
B88.9	Infestazione cutanea da parassiti non specificata	L21.8	Altra dermatite seborroica
D03.0	Melanoma in situ del labbro	L21.9	Dermatite seborroica non specificata
D03.2	Melanoma in situ dell'orecchio e del condotto uditivo esterno	L22	Dermatite da pannolino
D03.3	Melanoma in situ di altre e non specificate parti della faccia	L23.0	Dermatite allergica da contatto dovuta a metalli
D03.4	Melanoma in situ del cuoio capelluto e del collo	L23.1	Dermatite allergica da contatto dovuta ad adesivi
D03.5	Melanoma in situ del tronco	L23.2	Dermatite allergica da contatto dovuta a cosmetici
D03.6	Melanoma in situ dell'arto superiore, inclusa la spalla	L23.3	Dermatite allergica da contatto dovuta a farmaci a contatto con la cute
D03.7	Melanoma in situ dell'arto inferiore, inclusa l'anca	L23.5	Dermatite allergica da contatto dovuta ad altri prodotti chimici
D03.8	Melanoma in situ di altre sedi	L23.6	Dermatite allergica da contatto dovuta ad alimenti a contatto con la cute
D03.9	Melanoma in situ non specificato		
D04.0	Carcinoma in situ: Cute del labbro		
D04.2	Carcinoma in situ: Cute dell'orecchio e del condotto uditivo esterno		
D04.3	Carcinoma in situ: Cute di altre e non specificate parti della faccia		

L23.7	Dermatite allergica da contatto dovuta a piante, eccetto alimentari	L60.2	Onicogrifosi
L24.0	Dermatite irritativa da contatto dovuta a detersivi	L60.3	Distrofia ungueale
L24.1	Dermatite irritativa da contatto dovuta a oli e grassi	L60.4	Linee di Beau
L24.2	Dermatite irritativa da contatto dovuta a solventi	L60.5	Sindrome delle unghie gialle
L24.3	Dermatite irritativa da contatto dovuta a cosmetici	L60.8	Altre malattie delle unghie
L24.4	Dermatite irritativa da contatto dovuta a farmaci a contatto con la cute	L60.9	Malattia non specificata delle unghie
L24.5	Dermatite tossica da contatto dovuta ad altri prodotti chimici	L63.0	Alopecia totale (del capo)
L24.6	Dermatite irritativa da contatto dovuta ad alimenti a contatto con la cute	L63.1	Alopecia universale
L24.7	Dermatite irritativa da contatto dovuta a piante non alimentari	L63.2	Ofiasi
L25.0	Dermatite da contatto, non specificata, dovuta a cosmetici	L63.8	Altra forma di alopecia areata
L25.1	Dermatite da contatto, non specificata, da farmaci a contatto con la cute	L63.9	Alopecia areata non specificata
L25.3	Dermatite da contatto, non specificata, da altri prodotti chimici	L64.0	Alopecia androgenica indotta da farmaco
L25.4	Dermatite da contatto, non specificata, da alimento a contatto con la cute	L64.8	Altra alopecia androgenica
L25.5	Dermatite da contatto, non specificata, da piante, non alimentari	L64.9	Alopecia androgena non specificata
L27.2	Dermatite da ingestione di alimenti	L65.0	Effluvio telogenico
L27.8	Dermatite da assunzione di altre sostanze per via interna [orale, enterica o parenterale]	L65.1	Effluvio anagenico
L27.9	Dermatite da assunzione di sostanze non specificate	L65.2	Alopecia mucinosa
L29.0	Prurito anale	L65.8	Altra forma di perdita di capelli o peli specificata, non cicatriziale
L29.8	Altre forme di prurito	L65.9	Perdita di capelli, non cicatriziale, non specificata
L29.9	Prurito non specificato	L67.0	Tricoressi nodosa
L30.5	Pitiriasi alba della faccia	L67.1	Variazioni del colore dei capelli
L42	Pitiriasi rosea	L67.8	Altre anomalie del colore e del fusto dei capelli o dei peli
L44.1	Lichen nitidus	L67.9	Anomalia del colore e del fusto dei capelli o dei peli, non specificata
L44.2	Lichen striatus	L68.0	Irsutismo
L44.3	Lichen ruber moniliformis	L68.1	Ipertricosi lanuginosa acquisita
L50.0	Orticaria allergica	L68.2	Ipertricosi localizzata
L50.1	Orticaria idiopatica	L68.3	Politrichia
L50.2	Orticaria da freddo e da caldo	L68.8	Altra forma di ipertricosi
L50.3	Dermografismo	L68.9	Ipertricosi non specificata
L50.4	Orticaria vibratoria	L70.0	Acne vulgaris
L50.5	Orticaria colinergica	L70.4	Acne infantile
L50.6	Orticaria da contatto	L70.5	Acne escoriata dell'adolescente (femminile)
L50.8	Altra orticaria	L70.8	Altra forma di acne
L50.9	Orticaria non specificata	L70.9	Acne non specificata
L55.0	Ustione solare di primo grado	L71.0	Dermatite periorale
L55.1	Ustione solare di secondo grado	L71.1	Rinofima
L55.2	Ustione solare di terzo grado	L71.8	Altra forma di rosacea
L55.8	Altra ustione solare acuta	L71.9	Rosacea non specificata
L55.9	Ustione solare non specificata	L72.0	Cisti epidermica
L56.0	Reazione fototossica a farmaci	L72.1	Cisti trichilemmale
L56.1	Reazione fotoallergica a farmaci	L72.2	Steatocistoma multiplo
L56.2	Fotodermatite da contatto [dermatite da acqua di Colonia]	L72.8	Altre forme di cisti follicolari della cute e del tessuto sottocutaneo
L56.3	Orticaria solare	L72.9	Cisti follicolare della cute e del tessuto sottocutaneo non specificata
L56.4	Fotodermatite polimorfa	L73.0	Cheloidi da acne (follicolite sclerotizzante della nuca)
L56.8	Altre specificate alterazioni acute della cute da radiazioni ultraviolette	L73.1	Pseudofollicolite della barba
L56.9	Alterazioni acute della cute da radiazioni ultraviolette, non specificate	L73.8	Altri disturbi specificati del follicolo pilifero
L57.0	Cheratosi attinica	L73.9	Disturbo del follicolo pilifero, non specificato
L57.2	Romboide cutaneo nucale	L74.0	Miliaria rubra
L57.3	Poichilodermia di Civatte	L74.1	Miliaria cristallina
L57.4	Cute lassa senile	L74.2	Miliaria profonda
L57.5	Granuloma attinico	L74.3	Miliaria non specificata
L57.8	Altre alterazioni cutanee da esposizione cronica a radiazioni non ionizzanti	L74.4	Anidrosi
L57.9	Alterazioni cutanee da esposizione cronica a radiazioni non ionizzanti, non specificate	L74.8	Altri disturbi delle ghiandole sudoripare eccrine
L58.1	Radiodermite cronica	L74.9	Disturbi delle ghiandole sudoripare eccrine non specificati
L59.0	Eritema ab igne [dermatite dello scaldino]	L75.0	Bromidrosi
L59.8	Altri disturbi specificati della cute e dei tessuti sottocutanei correlati a radiazioni	L75.1	Cromidrosi
L59.9	Disturbi non specificati della cute e dei tessuti sottocutanei correlati a radiazioni	L75.2	Miliaria apocrina
L60.0	Unghia incarnita	L75.8	Altri disturbi delle ghiandole sudoripare apocrine
L60.1	Onicolisi	L75.9	Malattia delle ghiandole sudoripare apocrine, non specificata
		L80	Vitiligine
		L81.0	Iperpigmentazione post-infiammatoria
		L81.1	Cloasma
		L81.2	Efelidi
		L81.3	Macchie caffelatte
		L81.4	Altra iperpigmentazione melaninica
		L81.5	Leucodermia non classificata altrove
		L81.6	Altri disturbi da diminuita formazione di melanina
		L81.7	Dermatosi purpurica pigmentata

L81.8	Altri disturbi specificati di pigmentazione	Q81.8	Altra epidermolisi bollosa
L81.9	Disturbo di pigmentazione non specificato	Q81.9	Epidermolisi bollosa non specificata
L82	Cheratosi seborroica	Q82.0	Linfedema ereditario
L84	Calli e callosità	Q82.2	Mastocitosi
L85.0	Ittiosi acquisita	Q82.3	Incontinentia pigmenti ereditaria
L85.1	Cheratosi acquisita [cheratoderma] palmoplantare	Q82.4	Displasia ectodermica (anidrotica)
L85.2	Cheratosi punteggiata (palmoplantare)	Q82.5	Nevo congenito non neoplastico
L85.3	Xerosi cutanea	Q82.8	Altre malformazioni congenite specificate della cute
L85.8	Altra forma di ispessimento epidermico specificato	Q82.9	Malformazione congenita della cute non specificata
L85.9	Ispessimento epidermico non specificato	Q83.0	Assenza congenita della mammella e del capezzolo
L87.0	Cheratosi follicolare e parafollicolare penetrante nella cute [Kyrle]	Q83.1	Mammella accessoria
L87.2	Elastosi perforante serpiginosa	Q83.2	Assenza congenita del capezzolo
L87.8	Altri disturbi dell'eliminazione transepidermica	Q83.3	Capezzolo accessorio
L87.9	Disturbo dell'eliminazione transepidermica, non specificato	Q83.8	Altre malformazioni congenite della mammella
L90.0	Lichen scleroso e atrofico	Q83.9	Malformazione congenita della mammella non specificata
L90.1	Anetoderma di Schwelinger-Buzzi	Q84.0	Alopecia congenita
L90.2	Anetoderma di Jadassohn-Pellizzari	Q84.1	Alterazioni morfologiche congenite dei capelli e dei peli non classificate altrove
L90.3	Atrofoderma di Pasini e Pierini	Q84.2	Altre malformazioni congenite dei capelli e dei peli
L90.4	Acrodermatite cronica atrofizzante	Q84.3	Anonichia
L90.5	Cicatrici e fibrosi cutanee	Q84.4	Leuconichia congenita
L90.6	Strie atrofiche della cute	Q84.5	Unghie allargate e ipertrofiche
L90.8	Altri disturbi atrofici della cute	Q84.6	Altre malformazioni congenite delle unghie
L90.9	Disturbi atrofici della cute non specificati	Q84.8	Altre malformazioni congenite specificate del tegumento
L91.0	Cicatrice ipertrofica	Q84.9	Malformazione congenita del tegumento non specificata
L91.8	Altri disturbi ipertrofici della cute	R21	Rash ed altre eruzioni cutanee non specifiche
L91.9	Disturbi ipertrofici della cute non specificati	R22.0	Tumefazione, massa e gonfiore localizzati a livello della testa
L92.1	Necrobiosi lipidica non classificata altrove	R22.1	Tumefazione, massa e gonfiore localizzati a livello del collo
L92.2	Granuloma facciale [granuloma eosinofilo della cute]	R22.2	Tumefazione, massa e gonfiore localizzati a livello del tronco
L92.3	Granuloma da corpo estraneo della cute e del tessuto sottocutaneo	R22.3	Tumefazione, massa e gonfiore localizzati a livello dell'arto superiore
L92.8	Altri disturbi granulomatosi della cute e del tessuto sottocutaneo	R22.4	Tumefazione, massa e gonfiore localizzati a livello dell'arto inferiore
L92.9	Disturbo granulomatoso della cute e del tessuto sottocutaneo non specificato	R22.7	Tumefazione, massa e gonfiore localizzati a livello di sedi multiple
L94.3	Sclerodattilia	R22.9	Tumefazione, massa e gonfiore localizzati, non specificati
L94.8	Altri disturbi specificati localizzati del tessuto connettivo	R23.4	Alterazioni del tessuto cutaneo
L94.9	Disturbo localizzato del tessuto connettivo non specificato	R23.8	Altre e non specificate alterazioni cutanee
L98.5	Mucinosi cutanea	R61.0	Iperidrosi localizzata
L98.6	Altri disturbi infiltrativi della cute e del tessuto sottocutaneo	R61.1	Iperidrosi generalizzata
L98.8	Altri disturbi specificati della cute e del tessuto sottocutaneo	R61.9	Iperidrosi non specificata
L98.9	Disturbo della cute e del tessuto sottocutaneo, non specificato	R92	Risultati anormali di diagnostica per immagini della mammella
N60.0	Cisti mammaria isolata	S00.02	Traumatismo superficiale del cuoio capelluto: Formazione di vesciche (non termiche)
N60.1	Mastopatia cistica diffusa	S00.03	Traumatismo superficiale del cuoio capelluto: Morso o puntura d'insetto (non velenoso)
N60.2	Fibroadenosi della mammella	S00.32	Traumatismo superficiale del naso: Formazione di vesciche (non termiche)
N60.3	Fibrosclerosi della mammella	S00.33	Traumatismo superficiale del naso: Morso o puntura d'insetto (non velenoso)
N60.4	Ectasia di dotto mammario	S00.42	Traumatismo superficiale dell'orecchio: Formazione di vesciche (non termiche)
N60.8	Altre displasie mammarie benigne	S00.43	Traumatismo superficiale dell'orecchio: Morso o puntura d'insetto (non velenoso)
N60.9	Displasia mammaria benigna non specificata	S00.52	Traumatismo superficiale del labbro e della cavità orale: Formazione di vesciche (non termiche)
N61	Disturbi infiammatori della mammella	S00.53	Traumatismo superficiale del labbro e della cavità orale: Morso o puntura d'insetto (non velenoso)
N62	Ipertrofia della mammella	S00.82	Traumatismo superficiale di altre parti della testa: Formazione di vesciche (non termiche)
N63	Nodulo della mammella non specificato	S00.83	Traumatismo superficiale di altre parti della testa: Morso o puntura d'insetto (non velenoso)
N64.0	Ragade e fistola del capezzolo	S00.92	Traumatismo superficiale della testa, sede non specificata: Formazione di vesciche (non termiche)
N64.1	Necrosi grassa della mammella	S00.93	Traumatismo superficiale della testa, sede non specificata: Morso o puntura d'insetto (non velenoso)
N64.2	Atrofia della mammella	S10.12	Altri e non specificati traumatismi superficiali della gola: Formazione di vesciche (non termiche)
N64.3	Galattorrea non associata al parto	S10.13	Altri e non specificati traumatismi superficiali della gola: Morso o puntura d'insetto (non velenoso)
N64.4	Mastodinia		
N64.5	Altri segni e sintomi mammari		
N64.8	Altri disturbi specificati della mammella		
N64.9	Malattia della mammella non specificata		
N80.6	Endometriosi in cicatrice cutanea		
P83.1	Eritema tossico neonatale		
P83.4	Ingorgo mammario neonatale		
P83.6	Polipo ombelicale neonatale		
P83.8	Altre condizioni morbose specificate della cute, specifiche del feto e del neonato		
P83.9	Condizione morbosa della cute, con origine nel periodo perinatale, non specificata		
Q18.3	Pterigio congenito del collo		
Q18.9	Malformazione congenita del viso e del collo non specificata		
Q81.0	Epidermolisi bollosa semplice		

S10.82	Traumatismo superficiale di altre parti del collo: Formazione di vesciche (non termiche)	S80.82	Altri traumi superficiali della gamba: Formazione di vesciche (non termiche)
S10.83	Traumatismo superficiale di altre parti del collo: Morso o puntura d'insetto (non velenoso)	S80.83	Altri traumi superficiali della gamba: Morso o puntura d'insetto (non velenoso)
S10.92	Traumatismo superficiale del collo, parte non specificata: Formazione di vesciche (non termiche)	S90.82	Altri traumi superficiali della caviglia e del piede: Formazione di vesciche (non termiche)
S10.93	Traumatismo superficiale del collo, parte non specificata: Morso o puntura d'insetto (non velenoso)	S90.83	Altri traumi superficiali della caviglia e del piede: Morso o puntura d'insetto (non velenoso)
S20.12	Altri e non specificati traumi superficiali della mammella: Formazione di vesciche (non termiche)	T09.02	Traumatismo superficiale del tronco, livello non specificato: Formazione di vesciche (non termiche)
S20.13	Altri e non specificati traumi superficiali della mammella: Morso o puntura d'insetto (non velenoso)	T09.03	Traumatismo superficiale del tronco, livello non specificato: Morso o puntura d'insetto (non velenoso)
S20.32	Altri traumi superficiali della parete anteriore del torace: Formazione di vesciche (non termiche)	T11.02	Traumatismo superficiale di arto superiore, livello non specificato: Formazione di vesciche (non termiche)
S20.33	Altri traumi superficiali della parete anteriore del torace: Morso o puntura d'insetto (non velenoso)	T11.03	Traumatismo superficiale di arto superiore, livello non specificato: Morso o puntura d'insetto (non velenoso)
S20.42	Altri traumi superficiali della parete posteriore del torace: Formazione di vesciche (non termiche)	T13.02	Traumatismo superficiale di arto inferiore, livello non specificato: Formazione di vesciche (non termiche)
S20.43	Altri traumi superficiali della parete posteriore del torace: Morso o puntura d'insetto (non velenoso)	T13.03	Traumatismo superficiale di arto inferiore, livello non specificato: Morso o puntura d'insetto (non velenoso)
S20.82	Traumatismo superficiale di altra e non specificata parte del torace: Formazione di vesciche (non termiche)	T14.02	Traumatismo superficiale di regione corporea non specificata: Formazione di vesciche (non termiche)
S20.83	Traumatismo superficiale di altra e non specificata parte del torace: Morso o puntura d'insetto (non velenoso)	T14.03	Traumatismo superficiale di regione corporea non specificata: Morso o puntura d'insetto (non velenoso)
S30.82	Altri traumi superficiali dell'addome, della regione lombosacrale e della pelvi: Formazione di vesciche (non termiche)	T85.4	Complicanza meccanica di dispositivo protesico ed impianto mammari
S30.83	Altri traumi superficiali dell'addome, della regione lombosacrale e della pelvi: Morso o puntura d'insetto (non velenoso)	T85.82	Fibrosi capsulare della mammella da dispositivo protesico e impianto mammari
S30.92	Traumatismo superficiale dell'addome, della regione lombosacrale e della pelvi, parte non specificata: Formazione di vesciche (non termiche)	Z40.00	Interventi chirurgici per profilassi di fattori di rischio di neoplasie maligne: Mammella
S30.93	Traumatismo superficiale dell'addome, della regione lombosacrale e della pelvi, parte non specificata: Morso o puntura d'insetto (non velenoso)	Z41.1	Altri interventi di chirurgia plastica per ragioni estetiche
S40.82	Altri traumi superficiali della spalla e del braccio: Formazione di vesciche (non termiche)	Z42.0	Cure di controllo richiedenti l'impiego di chirurgia plastica alla testa e al collo
S40.83	Altri traumi superficiali della spalla e del braccio: Morso o puntura d'insetto (non velenoso)	Z42.1	Cure di controllo richiedenti l'impiego di chirurgia plastica alla mammella
S50.82	Altri traumi superficiali dell'avambraccio: Formazione di vesciche (non termiche)	Z42.2	Cure di controllo richiedenti l'impiego di chirurgia plastica ad altre parti del tronco
S50.83	Altri traumi superficiali dell'avambraccio: Morso o puntura d'insetto (non velenoso)	Z42.3	Cure di controllo richiedenti l'impiego di chirurgia plastica agli arti superiori
S60.82	Altri traumi superficiali del polso e della mano: Formazione di vesciche (non termiche)	Z42.4	Cure di controllo richiedenti l'impiego di chirurgia plastica agli arti inferiori
S60.83	Altri traumi superficiali del polso e della mano: Morso o puntura d'insetto (non velenoso)	Z42.8	Cure di controllo richiedenti l'impiego di chirurgia plastica ad altre parti del corpo
S70.82	Altri traumi superficiali dell'anca e della coscia: Formazione di vesciche (non termiche)	Z42.9	Cure di controllo richiedenti l'impiego di chirurgia plastica non specificata
S70.83	Altri traumi superficiali dell'anca e della coscia: Morso o puntura d'insetto (non velenoso)	Z44.3	Fornitura ed adattamento di protesi mammaria esterna
		Z52.1	Donatore di cute
		Z80.3	Tumore maligno della mammella nell'anamnesi familiare
		Z94.5	Stato dopo trapianto cutaneo

Diagnosi principale J67-2

A66.0	Lesioni iniziali da framboesia	B36.1	Tinea nera
A66.1	Papillomi multipli e wet crab da framboesia	B36.2	Piedra bianca
A67.0	Lesioni primarie da pinta	B36.3	Piedra nigra
A67.1	Lesioni intermedie da pinta	B36.8	Altre micosi superficiali specificate
A67.3	Lesioni miste da pinta	B36.9	Micosi superficiale non specificata
B07	Verruche virali	B37.2	Candidosi della cute e delle unghie
B08.1	Mollusco contagioso	B85.0	Pediculosi da <i>Pediculus humanus capitis</i>
B35.0	Tinea della barba e tinea del capo	B85.1	Pediculosi da <i>Pediculus humanus corporis</i>
B35.1	Tinea dell'unghia	B85.2	Pediculosi non specificata
B35.2	Tinea della mano	B85.3	Pitiriasi
B35.3	Tinea del piede	B85.4	Pediculosi e pitiriasi miste
B35.4	Tinea del corpo	B86	Scabbia
B35.5	Tinea imbricata	B87.0	Miasi cutanea
B35.6	Tinea inguinale	B87.1	Miasi delle ferite
B35.8	Altre dermatofitosi	B87.2	Miasi oculare
B35.9	Dermatofitosi non specificata	B87.3	Miasi rinofaringea
B36.0	Pityriasis versicolor	B87.4	Miasi auricolare

B87.8	Miasi di altre sedi	L23.3	Dermatite allergica da contatto dovuta a farmaci a contatto con la cute
B87.9	Miasi non specificata		
B88.0	Altre acariasi	L23.5	Dermatite allergica da contatto dovuta ad altri prodotti chimici
B88.1	Tungiasii [infestazione da pulce penetrante]	L23.6	Dermatite allergica da contatto dovuta ad alimenti a contatto con la cute
B88.2	Altre infestazioni da artropodi		
B88.3	Irudiniasi esterna	L23.7	Dermatite allergica da contatto dovuta a piante, eccetto alimentari
B88.9	Infestazione cutanea da parassiti non specificata		
D03.0	Melanoma in situ del labbro	L24.0	Dermatite irritativa da contatto dovuta a detergenti
D03.2	Melanoma in situ dell'orecchio e del condotto uditivo esterno	L24.1	Dermatite irritativa da contatto dovuta a oli e grassi
D03.3	Melanoma in situ di altre e non specificate parti della faccia	L24.2	Dermatite irritativa da contatto dovuta a solventi
D03.4	Melanoma in situ del cuoio capelluto e del collo	L24.3	Dermatite irritativa da contatto dovuta a cosmetici
D03.5	Melanoma in situ del tronco	L24.4	Dermatite irritativa da contatto dovuta a farmaci a contatto con la cute
D03.6	Melanoma in situ dell'arto superiore, inclusa la spalla		
D03.7	Melanoma in situ dell'arto inferiore, inclusa l'anca	L24.5	Dermatite tossica da contatto dovuta ad altri prodotti chimici
D03.8	Melanoma in situ di altre sedi	L24.6	Dermatite irritativa da contatto dovuta ad alimenti a contatto con la cute
D03.9	Melanoma in situ non specificato		
D04.0	Carcinoma in situ: Cute del labbro	L24.7	Dermatite irritativa da contatto dovuta a piante non alimentari
D04.2	Carcinoma in situ: Cute dell'orecchio e del condotto uditivo esterno	L25.0	Dermatite da contatto, non specificata, dovuta a cosmetici
		L25.1	Dermatite da contatto, non specificata, da farmaci a contatto con la cute
D04.3	Carcinoma in situ: Cute di altre e non specificate parti della faccia	L25.3	Dermatite da contatto, non specificata, da altri prodotti chimici
		L25.4	Dermatite da contatto, non specificata, da alimento a contatto con la cute
D04.4	Carcinoma in situ: Cute del cuoio capelluto e del collo		
D04.5	Carcinoma in situ: cute del tronco		
D04.6	Carcinoma in situ: Cute dell'arto superiore, inclusa la spalla	L25.5	Dermatite da contatto, non specificata, da piante, non alimentari
D04.7	Carcinoma in situ: Cute dell'arto inferiore, inclusa l'anca	L27.2	Dermatite da ingestione di alimenti
D04.8	Carcinoma in situ: Cute di altre sedi	L27.8	Dermatite da assunzione di altre sostanze per via interna [orale, enterica o parenterale]
D04.9	Carcinoma in situ: Cute non specificata		
D17.0	Tumore lipomatoso benigno della cute e dei tessuti sottocutanei della testa, collo e faccia	L27.9	Dermatite da assunzione di sostanze non specificate
		L29.0	Prurito anale
D17.1	Tumore lipomatoso benigno della cute e dei tessuti sottocutanei del tronco	L29.8	Altre forme di prurito
		L29.9	Prurito non specificato
D17.2	Tumore lipomatoso benigno della cute e dei tessuti sottocutanei degli arti	L30.5	Pitiriasi alba della faccia
		L42	Pitiriasi rosea
D17.3	Tumore lipomatoso benigno della cute e dei tessuti sottocutanei di altre e non specificate sedi	L44.1	Lichen nitidus
		L44.2	Lichen striatus
D17.7	Tumore lipomatoso benigno di altre sedi	L44.3	Lichen ruber moniliformis
D17.9	Tumore lipomatoso benigno non specificato	L50.0	Orticaria allergica
D18.00	Emangioma di qualsiasi sede: sede non specificata	L50.1	Orticaria idiopatica
D18.01	Emangioma di qualsiasi sede: Cute e tessuto sottocutaneo	L50.2	Orticaria da freddo e da caldo
D18.08	Emangioma di qualsiasi sede: altre sedi	L50.3	Dermografismo
D22.0	Nevo melanocitico del labbro	L50.4	Orticaria vibratoria
D22.2	Nevo melanocitico dell'orecchio e del condotto uditivo esterno	L50.5	Orticaria colinergica
D22.3	Nevo melanocitico di altre e non specificate parti della faccia	L50.6	Orticaria da contatto
D22.4	Nevo melanocitico del cuoio capelluto e del collo	L50.8	Altra orticaria
D22.5	Nevo melanocitico del tronco	L50.9	Orticaria non specificata
D22.6	Nevo melanocitico dell'arto superiore, inclusa la spalla	L55.0	Ustione solare di primo grado
D22.7	Nevo melanocitico dell'arto inferiore, inclusa l'anca	L55.1	Ustione solare di secondo grado
D22.9	Nevo melanocitico non specificato	L55.2	Ustione solare di terzo grado
D23.0	Tumore benigno: Cute del labbro	L55.8	Altra ustione solare acuta
D23.2	Tumore benigno: Cute dell'orecchio e del condotto uditivo esterno	L55.9	Ustione solare non specificata
		L56.0	Reazione fototossica a farmaci
D23.3	Tumore benigno: Cute di altre e non specificate parti della faccia	L56.1	Reazione fotoallergica a farmaci
D23.4	Tumore benigno: Cute del cuoio capelluto e del collo	L56.2	Fotodermatite da contatto [dermatite da acqua di Colonia]
D23.5	Tumore benigno: Cute del tronco	L56.3	Orticaria solare
D23.6	Tumore benigno: Cute dell'arto superiore, inclusa la spalla	L56.4	Fotodermatite polimorfa
D23.7	Tumore benigno: Cute dell'arto inferiore, inclusa l'anca	L56.8	Altre specificate alterazioni acute della cute da radiazioni ultraviolette
D23.9	Tumore benigno: Cute non specificata		
D48.5	Tumori di comportamento incerto o sconosciuto: Cute	L56.9	Alterazioni acute della cute da radiazioni ultraviolette, non specificate
H02.6	Xantelasma palpebrale		
I78.1	Nevo non neoplastico	L57.0	Cheratosi attinica
I89.0	Linfedema non classificato altrove	L57.2	Romboide cutaneo nucale
L11.0	Cheratosi follicolare acquisita	L57.3	Poichilodermia di Civatte
L11.1	Dermatosi acantolitica transitoria [Grover]	L57.4	Cute lassa senile
L21.0	Seborrea del capo	L57.5	Granuloma attinico
L21.8	Altra dermatite seborroica	L57.8	Altre alterazioni cutanee da esposizione cronica a radiazioni non ionizzanti
L21.9	Dermatite seborroica non specificata		
L22	Dermatite da pannolino	L57.9	Alterazioni cutanee da esposizione cronica a radiazioni non ionizzanti, non specificate
L23.0	Dermatite allergica da contatto dovuta a metalli		
L23.1	Dermatite allergica da contatto dovuta ad adesivi	L58.1	Radiodermite cronica
L23.2	Dermatite allergica da contatto dovuta a cosmetici	L59.0	Eritema ab igne [dermatite dello scaldino]

L59.8	Altri disturbi specificati della cute e dei tessuti sottocutanei correlati a radiazioni	L81.2	Efelidi
L59.9	Disturbi non specificati della cute e dei tessuti sottocutanei correlati a radiazioni	L81.3	Macchie caffelatte
L60.0	Unghia incarnita	L81.4	Altra iperpigmentazione melaninica
L60.1	Onicofosi	L81.5	Leucodermia non classificata altrove
L60.2	Onicogrifosi	L81.6	Altri disturbi da diminuita formazione di melanina
L60.3	Distrofia ungueale	L81.7	Dermatosi purpurica pigmentata
L60.4	Linee di Beau	L81.8	Altri disturbi specificati di pigmentazione
L60.5	Sindrome delle unghie gialle	L81.9	Disturbo di pigmentazione non specificato
L60.8	Altre malattie delle unghie	L82	Cheratosi seborroica
L60.9	Malattia non specificata delle unghie	L84	Calli e callosità
L63.0	Alopecia totale (del capo)	L85.0	Ictiosi acquisita
L63.1	Alopecia universale	L85.1	Cheratosi acquisita [cheratoderma] palmoplantare
L63.2	Ofiasi	L85.2	Cheratosi punteggiata (palmoplantare)
L63.8	Altra forma di alopecia areata	L85.3	Xerosi cutanea
L63.9	Alopecia areata non specificata	L85.8	Altra forma di ispessimento epidermico specificato
L64.0	Alopecia androgenica indotta da farmaco	L85.9	Ispessimento epidermico non specificato
L64.8	Altra alopecia androgenica	L87.0	Cheratosi follicolare e parafollicolare penetrante nella cute [Kyrle]
L64.9	Alopecia androgena non specificata	L87.2	Elastosi perforante serpiginosa
L65.0	Effluvio telogenico	L87.8	Altri disturbi dell'eliminazione transepidermica
L65.1	Effluvio anagenico	L87.9	Disturbo dell'eliminazione transepidermica, non specificato
L65.2	Alopecia mucinosa	L90.0	Lichen scleroso e atrofico
L65.8	Altra forma di perdita di capelli o peli specificata, non cicatriziale	L90.1	Anetodermia di Schwenger-Buzzi
L65.9	Perdita di capelli, non cicatriziale, non specificata	L90.2	Anetodermia di Jadassohn-Pellizzari
L67.0	Tricoressi nodosa	L90.3	Atrofia di Pasini e Pierini
L67.1	Variazioni del colore dei capelli	L90.4	Acrodermatite cronica atrofizzante
L67.8	Altre anomalie del colore e del fusto dei capelli o dei peli	L90.5	Cicatrici e fibrosi cutanee
L67.9	Anomalia del colore e del fusto dei capelli o dei peli, non specificata	L90.6	Strie atrofiche della cute
L68.0	Irsutismo	L90.8	Altri disturbi atrofici della cute
L68.1	Ipertricosi lanuginosa acquisita	L90.9	Disturbi atrofici della cute non specificati
L68.2	Ipertricosi localizzata	L91.0	Cicatrice ipertrofica
L68.3	Politrichia	L91.8	Altri disturbi ipertrofici della cute
L68.8	Altra forma di ipertricosi	L91.9	Disturbi ipertrofici della cute non specificati
L68.9	Ipertricosi non specificata	L92.1	Necrobiosi lipidica non classificata altrove
L70.0	Acne vulgaris	L92.2	Granuloma facciale [granuloma eosinofilo della cute]
L70.4	Acne infantile	L92.3	Granuloma da corpo estraneo della cute e del tessuto sottocutaneo
L70.5	Acne escoriata dell'adolescente (femminile)	L92.8	Altri disturbi granulomatosi della cute e del tessuto sottocutaneo
L70.8	Altra forma di acne	L92.9	Disturbo granulomatoso della cute e del tessuto sottocutaneo non specificato
L70.9	Acne non specificata	L94.3	Sclerodattilia
L71.0	Dermatite periorale	L94.8	Altri disturbi specificati localizzati del tessuto connettivo
L71.1	Rinofima	L94.9	Disturbo localizzato del tessuto connettivo non specificato
L71.8	Altra forma di rosacea	L98.5	Mucinosi cutanea
L71.9	Rosacea non specificata	L98.6	Altri disturbi infiltrativi della cute e del tessuto sottocutaneo
L72.0	Cisti epidermica	L98.8	Altri disturbi specificati della cute e del tessuto sottocutaneo
L72.1	Cisti trichilemmale	L98.9	Disturbo della cute e del tessuto sottocutaneo, non specificato
L72.2	Steatocistoma multiplo	N80.6	Endometriosi in cicatrice cutanea
L72.8	Altre forme di cisti follicolari della cute e del tessuto sottocutaneo	P83.1	Eritema tossico neonatale
L72.9	Cisti follicolare della cute e del tessuto sottocutaneo non specificata	P83.6	Polipo ombelicale neonatale
L73.0	Cheloidi da acne (follicolite sclerotizzante della nuca)	P83.8	Altre condizioni morbose specificate della cute, specifiche del feto e del neonato
L73.1	Pseudofollicolite della barba	P83.9	Condizione morbosa della cute, con origine nel periodo perinatale, non specificata
L73.8	Altri disturbi specificati del follicolo pilifero	Q18.3	Pterigio congenito del collo
L73.9	Disturbo del follicolo pilifero, non specificato	Q18.9	Malformazione congenita del viso e del collo non specificata
L74.0	Miliaria rubra	Q81.0	Epidermolisi bollosa semplice
L74.1	Miliaria cristallina	Q81.8	Altra epidermolisi bollosa
L74.2	Miliaria profonda	Q81.9	Epidermolisi bollosa non specificata
L74.3	Miliaria non specificata	Q82.0	Linfedema ereditario
L74.4	Anidrosi	Q82.2	Mastocitosi
L74.8	Altri disturbi delle ghiandole sudoripare eccrine	Q82.3	Incontinentia pigmenti ereditaria
L74.9	Disturbi delle ghiandole sudoripare eccrine non specificati	Q82.4	Displasia ectodermica (anidrotica)
L75.0	Bromidrosi	Q82.5	Nevo congenito non neoplastico
L75.1	Cromidrosi	Q82.8	Altre malformazioni congenite specificate della cute
L75.2	Miliaria apocrina	Q82.9	Malformazione congenita della cute non specificata
L75.8	Altri disturbi delle ghiandole sudoripare apocrine	Q84.0	Alopecia congenita
L75.9	Malattia delle ghiandole sudoripare apocrine, non specificata	Q84.1	Alterazioni morfologiche congenite dei capelli e dei peli non classificate altrove
L80	Vitiligine	Q84.2	Altre malformazioni congenite dei capelli e dei peli
L81.0	Iperpigmentazione post-infiammatoria		
L81.1	Cloasma		

Q84.3	Anonichia	S20.83	Traumatismo superficiale di altra e non specificata parte del torace: Morso o puntura d'insetto (non velenoso)
Q84.4	Leuconichia congenita	S30.82	Altri traumatismi superficiali dell'addome, della regione lombosacrale e della pelvi: Formazione di vesciche (non termiche)
Q84.5	Unghie allargate e ipertrofiche	S30.83	Altri traumatismi superficiali dell'addome, della regione lombosacrale e della pelvi: Morso o puntura d'insetto (non velenoso)
Q84.6	Altre malformazioni congenite delle unghie	S30.92	Traumatismo superficiale dell'addome, della regione lombosacrale e della pelvi, parte non specificata: Formazione di vesciche (non termiche)
Q84.8	Altre malformazioni congenite specificate del tegumento	S30.93	Traumatismo superficiale dell'addome, della regione lombosacrale e della pelvi, parte non specificata: Morso o puntura d'insetto (non velenoso)
Q84.9	Malformazione congenita del tegumento non specificata	S40.82	Altri traumatismi superficiali della spalla e del braccio: Formazione di vesciche (non termiche)
R21	Rash ed altre eruzioni cutanee non specifiche	S40.83	Altri traumatismi superficiali della spalla e del braccio: Morso o puntura d'insetto (non velenoso)
R22.0	Tumefazione, massa e gonfiore localizzati a livello della testa	S50.82	Altri traumatismi superficiali dell'avambraccio: Formazione di vesciche (non termiche)
R22.1	Tumefazione, massa e gonfiore localizzati a livello del collo	S50.83	Altri traumatismi superficiali dell'avambraccio: Morso o puntura d'insetto (non velenoso)
R22.2	Tumefazione, massa e gonfiore localizzati a livello del tronco	S60.82	Altri traumatismi superficiali del polso e della mano: Formazione di vesciche (non termiche)
R22.3	Tumefazione, massa e gonfiore localizzati a livello dell'arto superiore	S60.83	Altri traumatismi superficiali del polso e della mano: Morso o puntura d'insetto (non velenoso)
R22.4	Tumefazione, massa e gonfiore localizzati a livello dell'arto inferiore	S70.82	Altri traumatismi superficiali dell'anca e della coscia: Formazione di vesciche (non termiche)
R22.7	Tumefazione, massa e gonfiore localizzati a livello di sedi multiple	S70.83	Altri traumatismi superficiali dell'anca e della coscia: Morso o puntura d'insetto (non velenoso)
R22.9	Tumefazione, massa e gonfiore localizzati, non specificati	S80.82	Altri traumatismi superficiali della gamba: Formazione di vesciche (non termiche)
R23.4	Alterazioni del tessuto cutaneo	S80.83	Altri traumatismi superficiali della gamba: Morso o puntura d'insetto (non velenoso)
R23.8	Altre e non specificate alterazioni cutanee	S90.82	Altri traumatismi superficiali della caviglia e del piede: Formazione di vesciche (non termiche)
R61.0	Iperidrosi localizzata	S90.83	Altri traumatismi superficiali della caviglia e del piede: Morso o puntura d'insetto (non velenoso)
R61.1	Iperidrosi generalizzata	T09.02	Traumatismo superficiale del tronco, livello non specificato: Formazione di vesciche (non termiche)
R61.9	Iperidrosi non specificata	T09.03	Traumatismo superficiale del tronco, livello non specificato: Morso o puntura d'insetto (non velenoso)
S00.02	Traumatismo superficiale del cuoio capelluto: Formazione di vesciche (non termiche)	T11.02	Traumatismo superficiale di arto superiore, livello non specificato: Formazione di vesciche (non termiche)
S00.03	Traumatismo superficiale del cuoio capelluto: Morso o puntura d'insetto (non velenoso)	T11.03	Traumatismo superficiale di arto superiore, livello non specificato: Morso o puntura d'insetto (non velenoso)
S00.32	Traumatismo superficiale del naso: Formazione di vesciche (non termiche)	T13.02	Traumatismo superficiale di arto inferiore, livello non specificato: Formazione di vesciche (non termiche)
S00.33	Traumatismo superficiale del naso: Morso o puntura d'insetto (non velenoso)	T13.03	Traumatismo superficiale di arto inferiore, livello non specificato: Morso o puntura d'insetto (non velenoso)
S00.42	Traumatismo superficiale dell'orecchio: Formazione di vesciche (non termiche)	T14.02	Traumatismo superficiale di regione corporea non specificata: Formazione di vesciche (non termiche)
S00.43	Traumatismo superficiale dell'orecchio: Morso o puntura d'insetto (non velenoso)	T14.03	Traumatismo superficiale di regione corporea non specificata: Morso o puntura d'insetto (non velenoso)
S00.52	Traumatismo superficiale del labbro e della cavità orale: Formazione di vesciche (non termiche)	Z41.1	Altri interventi di chirurgia plastica per ragioni estetiche
S00.53	Traumatismo superficiale del labbro e della cavità orale: Morso o puntura d'insetto (non velenoso)	Z42.0	Cure di controllo richiedenti l'impiego di chirurgia plastica alla testa e al collo
S00.82	Traumatismo superficiale di altre parti della testa: Formazione di vesciche (non termiche)	Z42.1	Cure di controllo richiedenti l'impiego di chirurgia plastica alla mammella
S00.83	Traumatismo superficiale di altre parti della testa: Morso o puntura d'insetto (non velenoso)	Z42.2	Cure di controllo richiedenti l'impiego di chirurgia plastica ad altre parti del tronco
S00.92	Traumatismo superficiale della testa, sede non specificata: Formazione di vesciche (non termiche)	Z42.3	Cure di controllo richiedenti l'impiego di chirurgia plastica agli arti superiori
S00.93	Traumatismo superficiale della testa, sede non specificata: Morso o puntura d'insetto (non velenoso)	Z42.4	Cure di controllo richiedenti l'impiego di chirurgia plastica agli arti inferiori
S10.12	Altri e non specificati traumatismi superficiali della gola: Formazione di vesciche (non termiche)	Z42.8	Cure di controllo richiedenti l'impiego di chirurgia plastica ad altre parti del corpo
S10.13	Altri e non specificati traumatismi superficiali della gola: Morso o puntura d'insetto (non velenoso)	Z42.9	Cure di controllo richiedenti l'impiego di chirurgia plastica non specificata
S10.82	Traumatismo superficiale di altre parti del collo: Formazione di vesciche (non termiche)	Z52.1	Donatore di cute
S10.83	Traumatismo superficiale di altre parti del collo: Morso o puntura d'insetto (non velenoso)	Z94.5	Stato dopo trapianto cutaneo
S10.92	Traumatismo superficiale del collo, parte non specificata: Formazione di vesciche (non termiche)		
S10.93	Traumatismo superficiale del collo, parte non specificata: Morso o puntura d'insetto (non velenoso)		
S20.12	Altri e non specificati traumatismi superficiali della mammella: Formazione di vesciche (non termiche)		
S20.13	Altri e non specificati traumatismi superficiali della mammella: Morso o puntura d'insetto (non velenoso)		
S20.32	Altri traumatismi superficiali della parete anteriore del torace: Formazione di vesciche (non termiche)		
S20.33	Altri traumatismi superficiali della parete anteriore del torace: Morso o puntura d'insetto (non velenoso)		
S20.42	Altri traumatismi superficiali della parete posteriore del torace: Formazione di vesciche (non termiche)		
S20.43	Altri traumatismi superficiali della parete posteriore del torace: Morso o puntura d'insetto (non velenoso)		
S20.82	Traumatismo superficiale di altra e non specificata parte del torace: Formazione di vesciche (non termiche)		

ADRG J68**Malattie della pelle, un giorno di degenza**

Diagnosi principale nella tabella J68-1 e durata del soggiorno è uguale 1 giorno

DRG J68Z**Malattie della pelle, un giorno di degenza****Diagnosi J68-1**

A06.7	Amebiasi cutanea	C43.2	Melanoma maligno dell'orecchio e del condotto uditivo esterno
A18.4	Tubercolosi della cute e del tessuto sottocutaneo	C43.3	Melanoma maligno di altre e non specificate parti della faccia
A22.0	Carbonchio cutaneo	C43.4	Melanoma maligno del cuoio capelluto e del collo
A31.1	Infezione cutanea da altri micobatteri	C43.5	Melanoma maligno del tronco
A36.3	Difterite cutanea	C43.6	Melanoma maligno dell'arto superiore, inclusa la spalla
A42.2	Actinomicosi cervicofacciale	C43.7	Melanoma maligno dell'arto superiore, inclusa l'anca
A43.1	Nocardiosi cutanea	C43.8	Melanoma maligno cutaneo sconfinante
A51.3	Sifilide secondaria della cute e delle mucose	C43.9	Melanoma maligno della cute non specificato
A66.0	Lesioni iniziali da framboesia	C44.0	Tumore Maligno: Cute del labbro
A66.1	Papillomi multipli e wet crab da framboesia	C44.2	Tumore Maligno: Cute dell'orecchio e del condotto uditivo esterno
A66.2	Altre lesioni cutanee precoci da framboesia	C44.3	Tumore Maligno: Cute di altre e non specificate parti della faccia
A66.3	Ipercheratosi da framboesia	C44.4	Tumore Maligno: Cute del cuoio capelluto e del collo
A66.4	Gomme e ulcere da framboesia	C44.5	Tumore Maligno: Cute del tronco
A67.0	Lesioni primarie da pinta	C44.6	Tumore Maligno: Cute dell'arto superiore, inclusa la spalla
A67.1	Lesioni intermedie da pinta	C44.7	Tumore Maligno: Cute dell'arto inferiore, inclusa l'anca
A67.3	Lesioni miste da pinta	C44.8	Tumore Maligno: lesione sconfinante a più zone contigue della cute
B00.0	Eczema erpetico	C44.9	Tumore maligno della cute non specificato
B00.9	Infezione erpetica non specificata	C46.0	Sarcoma di Kaposi della cute
B02.9	Zoster senza complicanza	C46.1	Sarcoma di Kaposi dei tessuti molli
B07	Verruche virali	C46.7	Sarcoma di Kaposi di altre sedi
B08.1	Mollusco contagioso	C46.8	Sarcoma di Kaposi di organi multipli
B35.0	Tinea della barba e tinea del capo	C46.9	Sarcoma di Kaposi non specificato
B35.1	Tinea dell'unghia	D03.0	Melanoma in situ del labbro
B35.2	Tinea della mano	D03.2	Melanoma in situ dell'orecchio e del condotto uditivo esterno
B35.3	Tinea del piede	D03.3	Melanoma in situ di altre e non specificate parti della faccia
B35.4	Tinea del corpo	D03.4	Melanoma in situ del cuoio capelluto e del collo
B35.5	Tinea imbricata	D03.5	Melanoma in situ del tronco
B35.6	Tinea inguinale	D03.6	Melanoma in situ dell'arto superiore, inclusa la spalla
B35.8	Altre dermatofitosi	D03.7	Melanoma in situ dell'arto inferiore, inclusa l'anca
B35.9	Dermatofitosi non specificata	D03.8	Melanoma in situ di altre sedi
B36.0	Pityriasis versicolor	D03.9	Melanoma in situ non specificato
B36.1	Tinea nera	D04.0	Carcinoma in situ: Cute del labbro
B36.2	Piedra bianca	D04.2	Carcinoma in situ: Cute dell'orecchio e del condotto uditivo esterno
B36.3	Piedra nigra	D04.3	Carcinoma in situ: Cute di altre e non specificate parti della faccia
B36.8	Altre micosi superficiali specificate	D04.4	Carcinoma in situ: Cute del cuoio capelluto e del collo
B36.9	Micosi superficiale non specificata	D04.5	Carcinoma in situ: cute del tronco
B37.2	Candidosi della cute e delle unghie	D04.6	Carcinoma in situ: Cute dell'arto superiore, inclusa la spalla
B38.3	Coccidioidomicosi cutanea	D04.7	Carcinoma in situ: Cute dell'arto inferiore, inclusa l'anca
B55.1	Leishmaniosi cutanea	D04.8	Carcinoma in situ: Cute di altre sedi
B55.2	Leishmaniosi mucocutanea	D04.9	Carcinoma in situ: Cute non specificata
B65.3	Dermatite da cercarie	D17.0	Tumore lipomatoso benigno della cute e dei tessuti sottocutanei della testa, collo e faccia
B85.0	Pediculosi da Pediculus humanus capitis	D17.1	Tumore lipomatoso benigno della cute e dei tessuti sottocutanei del tronco
B85.1	Pediculosi da Pediculus humanus corporis	D17.2	Tumore lipomatoso benigno della cute e dei tessuti sottocutanei degli arti
B85.2	Pediculosi non specificata	D17.3	Tumore lipomatoso benigno della cute e dei tessuti sottocutanei di altre e non specificate sedi
B85.3	Pitiriasi	D17.7	Tumore lipomatoso benigno di altre sedi
B85.4	Pediculosi e pitiriasi miste	D17.9	Tumore lipomatoso benigno non specificato
B86	Scabbia	D18.00	Emangioma di qualsiasi sede: sede non specificata
B87.0	Miasi cutanea	D18.01	Emangioma di qualsiasi sede: Cute e tessuto sottocutaneo
B87.1	Miasi delle ferite	D18.08	Emangioma di qualsiasi sede: altre sedi
B87.2	Miasi oculare	D22.0	Nevo melanocitico del labbro
B87.3	Miasi rinofaringea	D22.2	Nevo melanocitico dell'orecchio e del condotto uditivo esterno
B87.4	Miasi auricolare	D22.3	Nevo melanocitico di altre e non specificate parti della faccia
B87.8	Miasi di altre sedi	D22.4	Nevo melanocitico del cuoio capelluto e del collo
B87.9	Miasi non specificata		
B88.0	Altre acariasi		
B88.1	Tungiasis [infestazione da pulce penetrante]		
B88.2	Altre infestazioni da artropodi		
B88.3	Irudiniasi esterna		
B88.9	Infestazione cutanea da parassiti non specificata		
C43.0	Melanoma maligno del labbro		

D22.5	Nevo melanocitico del tronco	L24.4	Dermatite irritativa da contatto dovuta a farmaci a contatto con la cute
D22.6	Nevo melanocitico dell'arto superiore, inclusa la spalla		
D22.7	Nevo melanocitico dell'arto inferiore, inclusa l'anca	L24.5	Dermatite tossica da contatto dovuta ad altri prodotti chimici
D22.9	Nevo melanocitico non specificato	L24.6	Dermatite irritativa da contatto dovuta ad alimenti a contatto con la cute
D23.0	Tumore benigno: Cute del labbro		
D23.2	Tumore benigno: Cute dell'orecchio e del condotto uditivo esterno	L24.7	Dermatite irritativa da contatto dovuta a piante non alimentari
		L24.8	Dermatite irritativa da contatto dovuta ad altri agenti
D23.3	Tumore benigno: Cute di altre e non specificate parti della faccia	L24.9	Dermatite irritativa da contatto, da causa non specificata
D23.4	Tumore benigno: Cute del cuoio capelluto e del collo	L25.0	Dermatite da contatto, non specificata, dovuta a cosmetici
D23.5	Tumore benigno: Cute del tronco	L25.1	Dermatite da contatto, non specificata, da farmaci a contatto con la cute
D23.6	Tumore benigno: Cute dell'arto superiore, inclusa la spalla		
D23.7	Tumore benigno: Cute dell'arto inferiore, inclusa l'anca	L25.2	Dermatite da contatto, non specificata, da coloranti
D23.9	Tumore benigno: Cute non specificata	L25.3	Dermatite da contatto, non specificata, da altri prodotti chimici
D48.5	Tumori di comportamento incerto o sconosciuto: Cute	L25.4	Dermatite da contatto, non specificata, da alimento a contatto con la cute
H02.6	Xantelasma palpebrale		
I78.1	Nevo non neoplastico	L25.5	Dermatite da contatto, non specificata, da piante, non alimentari
I89.0	Linfedema non classificato altrove	L25.8	Dermatite da contatto, non specificata, da altri fattori
L00.0	Staphylococcal scalded skin syndrome: interessamento inferiore al 30% della superficie corporea	L25.9	Dermatite da contatto, non specificata, da causa non specificata
L00.1	Staphylococcal scalded skin syndrome: interessamento uguale o superiore al 30% della superficie corporea	L26	Dermatite esfoliativa
		L27.0	Eruzione cutanea generalizzata causata da farmaci e medicinali
L08.1	Eritrasma	L27.1	Eruzione cutanea localizzata causata da farmaci e medicinali
L10.0	Pemfigo volgare	L27.2	Dermatite da ingestione di alimenti
L10.1	Pemfigo vegetante	L27.8	Dermatite da assunzione di altre sostanze per via interna [orale, enterica o parenterale]
L10.2	Pemfigo foliaceo		
L10.3	Pemfigo brasiliano [fogo selvagem]	L27.9	Dermatite da assunzione di sostanze non specificate
L10.4	Pemfigo eritematoso	L28.0	Lichen simplex cronicus [Vidal]
L10.5	Pemfigo da farmaci	L28.1	Prurigo nodulare
L10.8	Altra forma di pemfigo	L28.2	Altre forme di prurigo
L10.9	Pemfigo non specificato	L29.0	Prurito anale
L11.0	Cheratosi follicolare acquisita	L29.8	Altre forme di prurito
L11.1	Dermatosi acantolitica transitoria [Grover]	L29.9	Prurito non specificato
L11.8	Altre dermatosi acantolitiche specificate	L30.0	Dermatite: nummulare
L11.9	Dermatosi acantolitiche non specificate	L30.1	Disidrosi [pomfoliche]
L12.0	Pemfigoide bolloso	L30.2	Autosensibilizzazione cutanea
L12.1	Pemfigoide cicatriziale	L30.3	Dermatite eczematoide
L12.2	Dermatosi bollosa cronica dell'infanzia	L30.4	Eritema intertriginoso
L12.3	Epidermolisi bollosa acquisita	L30.5	Pitiriasi alba della faccia
L12.8	Altra forma di pemfigoide	L30.8	Altra dermatite specificata
L12.9	Pemfigoide non specificato	L30.9	Dermatite non specificata
L13.0	Dermatite erpetiforme [Sindrome di Duhring]	L40.0	Psoriasi volgare
L13.1	Dermatite pustolare sottocorneale [Sindrome di Sneddon-Wilkinson]	L40.1	Psoriasi pustolosa generalizzata
		L40.2	Acrodermatite continua suppurativa
L13.8	Altre dermatosi bollose specificate	L40.3	Psoriasi pustolosa palmoplantare
L13.9	Dermatosi bollosa non specificata	L40.4	Psoriasi guttata
L20.0	Prurigo di Besnier	L40.8	Altra forma di psoriasi
L20.8	Altra forma di dermatite [endogena] atopica	L40.9	Psoriasi non specificata
L20.9	Dermatite [endogena] atopica non specificata	L41.0	Pitiriasi lichenoidale e vaioliforme acuta [Mucha-Habermann]
L21.0	Seborrea del capo	L41.1	Pitiriasi lichenoidale cronica (parapsoriasi guttata di Jadassohn e Juliusberg)
L21.1	Dermatite seborroica infantile		
L21.8	Altra dermatite seborroica	L41.2	Papulosi linfomatoide
L21.9	Dermatite seborroica non specificata	L41.3	Parapsoriasi a piccole placche
L22	Dermatite da pannolino	L41.4	Parapsoriasi a grandi placche
L23.0	Dermatite allergica da contatto dovuta a metalli	L41.5	Parapsoriasi retiforme
L23.1	Dermatite allergica da contatto dovuta ad adesivi	L41.8	Altra parapsoriasi
L23.2	Dermatite allergica da contatto dovuta a cosmetici	L41.9	Parapsoriasi non specificata
L23.3	Dermatite allergica da contatto dovuta a farmaci a contatto con la cute	L42	Pitiriasi rosea
		L43.0	Lichen ruber ipertrofico
L23.4	Dermatite allergica da contatto dovuta a coloranti	L43.1	Lichen ruber bolloso
L23.5	Dermatite allergica da contatto dovuta ad altri prodotti chimici	L43.2	Reazione eruttiva lichenoidale da farmaco
L23.6	Dermatite allergica da contatto dovuta ad alimenti a contatto con la cute	L43.3	Lichen ruber planus subacuto (attivo)
		L43.8	Altre forme di lichen planus
L23.7	Dermatite allergica da contatto dovuta a piante, eccetto alimentari	L43.9	Lichen ruber planus non specificato
		L44.0	Pitiriasis rubra pilaris
L23.8	Dermatite allergica da contatto dovuta ad altri agenti	L44.1	Lichen nitidus
L23.9	Dermatite allergica da contatto non specificata	L44.2	Lichen striatus
L24.0	Dermatite irritativa da contatto dovuta a detergenti	L44.3	Lichen ruber moniliformis
L24.1	Dermatite irritativa da contatto dovuta a oli e grassi	L44.4	Acrodermatite papulosa dell'infanzia [Giannotti-Crosti]
L24.2	Dermatite irritativa da contatto dovuta a solventi	L44.8	Altre dermatosi papulosquamose specificate
L24.3	Dermatite irritativa da contatto dovuta a cosmetici	L44.9	Dermatosi papulosquamosa non specificata
		L50.0	Orticaria allergica

L50.1	Orticaria idiopatica	L65.0	Effluvio telogenico
L50.2	Orticaria da freddo e da caldo	L65.1	Effluvio anagenico
L50.3	Dermografismo	L65.2	Alopecia mucinosa
L50.4	Orticaria vibratoria	L65.8	Altra forma di perdita di capelli o peli specificata, non cicatriziale
L50.5	Orticaria colinergica	L65.9	Perdita di capelli, non cicatriziale, non specificata
L50.6	Orticaria da contatto	L66.0	Pseudopelade di Brocq
L50.8	Altra orticaria	L66.1	Lichen planopilare
L50.9	Orticaria non specificata	L66.2	Follicolite decalvante
L51.0	Eritema essudativo polimorfo non bolloso	L66.3	Follicolite e Perifollicolite suppurativa e della testa
L51.1	Eritema essudativo polimorfo bolloso	L66.4	Atrofia vermicolare
L51.20	Staphylococcal scalded skin syndrome: interessamento inferiore al 30% della superficie corporea	L66.8	Altra forma di alopecia cicatriziale
L51.21	Staphylococcal scalded skin syndrome: interessamento uguale o superiore al 30% della superficie corporea	L66.9	Alopecia cicatriziale non specificata
L51.8	Altra forma di eritema polimorfo	L67.0	Tricoressi nodosa
L51.9	Eritema essudativo polimorfo non specificato	L67.1	Variazioni del colore dei capelli
L52	Eritema nodoso	L67.8	Altre anomalie del colore e del fusto dei capelli o dei peli
L53.0	Eritema tossico	L67.9	Anomalia del colore e del fusto dei capelli o dei peli, non specificata
L53.1	Eritema anulare centrifugo	L68.0	Irsutismo
L53.2	Eritema marginato	L68.1	Ipertricosi lanuginosa acquisita
L53.3	Altra forma di eritema figurato cronico	L68.2	Ipertricosi localizzata
L53.8	Altre condizioni morbose eritematose specificate	L68.3	Poliditrichia
L53.9	Condizione morbosa eritematosa non specificata	L68.8	Altra forma di ipertricosi
L55.0	Ustione solare di primo grado	L68.9	Ipertricosi non specificata
L55.1	Ustione solare di secondo grado	L70.0	Acne vulgaris
L55.2	Ustione solare di terzo grado	L70.1	Acne conglobata
L55.8	Altra ustione solare acuta	L70.2	Acne varioliformis
L55.9	Ustione solare non specificata	L70.3	Acne tropica
L56.0	Reazione fototossica a farmaci	L70.4	Acne infantile
L56.1	Reazione fotoallergica a farmaci	L70.5	Acne escoriata dell'adolescente (femminile)
L56.2	Fotodermatite da contatto [dermatite da acqua di Colonia]	L70.8	Altra forma di acne
L56.3	Orticaria solare	L70.9	Acne non specificata
L56.4	Fotodermatite polimorfa	L71.0	Dermatite periorale
L56.8	Altre specificate alterazioni acute della cute da radiazioni ultraviolette	L71.1	Rinofima
L56.9	Alterazioni acute della cute da radiazioni ultraviolette, non specificate	L71.8	Altra forma di rosacea
L57.0	Cheratosi attinica	L71.9	Rosacea non specificata
L57.1	Reticuloide attinica	L72.0	Cisti epidermica
L57.2	Romboide cutaneo nucale	L72.1	Cisti trichilemmale
L57.3	Poichilodermia di Civatte	L72.2	Steatocistoma multiplo
L57.4	Cute lassa senile	L72.8	Altre forme di cisti follicolari della cute e del tessuto sottocutaneo
L57.5	Granuloma attinico	L72.9	Cisti follicolare della cute e del tessuto sottocutaneo non specificata
L57.8	Altre alterazioni cutanee da esposizione cronica a radiazioni non ionizzanti	L73.0	Cheloide da acne (follicolite sclerotizzante della nuca)
L57.9	Alterazioni cutanee da esposizione cronica a radiazioni non ionizzanti, non specificate	L73.1	Pseudofollicolite della barba
L58.0	Radiodermite acuta	L73.2	Idradenite suppurativa
L58.1	Radiodermite cronica	L73.8	Altri disturbi specificati del follicolo pilifero
L58.9	Radiodermite non specificata	L73.9	Disturbo del follicolo pilifero, non specificato
L59.0	Eritema ab igne [dermatite dello scaldino]	L74.0	Miliaria rubra
L59.8	Altri disturbi specificati della cute e dei tessuti sottocutanei correlati a radiazioni	L74.1	Miliaria cristallina
L59.9	Disturbi non specificati della cute e dei tessuti sottocutanei correlati a radiazioni	L74.2	Miliaria profonda
L60.0	Unghia incarnita	L74.3	Miliaria non specificata
L60.1	Onicolisi	L74.4	Anidrosi
L60.2	Onicogrifosi	L74.8	Altri disturbi delle ghiandole sudoripare eccrine
L60.3	Distrofia ungueale	L74.9	Disturbi delle ghiandole sudoripare eccrine non specificati
L60.4	Linee di Beau	L75.0	Bromidrosi
L60.5	Sindrome delle unghie gialle	L75.1	Cromidrosi
L60.8	Altre malattie delle unghie	L75.2	Miliaria apocrina
L60.9	Malattia non specificata delle unghie	L75.8	Altri disturbi delle ghiandole sudoripare apocrine
L63.0	Alopecia totale (del capo)	L75.9	Malattia delle ghiandole sudoripare apocrine, non specificata
L63.1	Alopecia universale	L80	Vitiligine
L63.2	Ofiasi	L81.0	Iperpigmentazione post-infiammatoria
L63.8	Altra forma di alopecia areata	L81.1	Cloasma
L63.9	Alopecia areata non specificata	L81.2	Efelidi
L64.0	Alopecia androgenica indotta da farmaco	L81.3	Macchie caffelatte
L64.8	Altra alopecia androgenica	L81.4	Altra iperpigmentazione melaninica
L64.9	Alopecia androgena non specificata	L81.5	Leucodermia non classificata altrove
		L81.6	Altri disturbi da diminuita formazione di melanina
		L81.7	Dermatosi purpurica pigmentata
		L81.8	Altri disturbi specificati di pigmentazione
		L81.9	Disturbo di pigmentazione non specificato
		L82	Cheratosi seborroica

L83	Acantosi nigra	M79.39	Pannicolite non specificata: Localizzazione non precisata
L84	Calli e callosità	N80.6	Endometriosi in cicatrice cutanea
L85.0	Ittiosi acquisita	P83.1	Eritema tossico neonatale
L85.1	Cheratosi acquisita [cheratoderma] palmoplantare	P83.6	Polipo ombelicale neonatale
L85.2	Cheratosi punteggiata (palmoplantare)	P83.8	Altre condizioni morbose specificate della cute, specifiche del feto e del neonato
L85.3	Xerosi cutanea		
L85.8	Altra forma di ispessimento epidermico specificato	P83.9	Condizione morbosa della cute, con origine nel periodo perinatale, non specificata
L85.9	Ispessimento epidermico non specificato		
L87.0	Cheratosi follicolare e parafollicolare penetrante nella cute [Kyrle]	Q18.3	Pterigio congenito del collo
L87.2	Elastosi perforante serpiginosa	Q18.9	Malformazione congenita del viso e del collo non specificata
L87.8	Altri disturbi dell'eliminazione transepidermica	Q80.0	Ittiosi volgare
L87.9	Disturbo dell'eliminazione transepidermica, non specificato	Q80.1	Ittiosi legata al cromosoma X
L88	Pioderma gangrenoso	Q80.2	Ittiosi lamellare
L90.0	Lichen scleroso e atrofico	Q80.3	Eritroderma bolloso congenito ittiosiforme
L90.1	Anetoderma di Schwenninger-Buzzi	Q80.4	Ittiosi congenita grave (Feto arlecchino)
L90.2	Anetoderma di Jadassohn-Pellizzari	Q80.8	Altra ittiosi congenita
L90.3	Atrofia di Pasini e Pierini	Q80.9	Ittiosi congenita non specificata
L90.4	Acrodermatite cronica atrofizzante	Q81.0	Epidermolisi bollosa semplice
L90.5	Cicatrici e fibrosi cutanee	Q81.1	Epidermolisi bollosa atrofizzante letale
L90.6	Strie atrofiche della cute	Q81.2	Epidermolisi bollosa distrofica
L90.8	Altri disturbi atrofici della cute	Q81.8	Altra epidermolisi bollosa
L90.9	Disturbi atrofici della cute non specificati	Q81.9	Epidermolisi bollosa non specificata
L91.0	Cicatrice ipertrofica	Q82.0	Linfedema ereditario
L91.8	Altri disturbi ipertrofici della cute	Q82.1	Xeroderma pigmentosum
L91.9	Disturbi ipertrofici della cute non specificati	Q82.2	Mastocitosi
L92.0	Granuloma anulare	Q82.3	Incontinentia pigmenti ereditaria
L92.1	Necrobiosi lipidica non classificata altrove	Q82.4	Displasia ectodermica (anidrotica)
L92.2	Granuloma facciale [granuloma eosinofilo della cute]	Q82.5	Nevo congenito non neoplastico
L92.3	Granuloma da corpo estraneo della cute e del tessuto sottocutaneo	Q82.8	Altre malformazioni congenite specificate della cute
L92.8	Altri disturbi granulomatosi della cute e del tessuto sottocutaneo	Q82.9	Malformazione congenita della cute non specificata
L92.9	Disturbo granulomatoso della cute e del tessuto sottocutaneo non specificato	Q84.0	Alopecia congenita
L93.0	Lupus eritematoso discoide	Q84.1	Alterazioni morfologiche congenite dei capelli e dei peli non classificate altrove
L93.1	Lupus eritematoso cutaneo subacuto	Q84.2	Altre malformazioni congenite dei capelli e dei peli
L93.2	Altra forma di lupus eritematoso localizzato	Q84.3	Anonichia
L94.0	Scleroderma localizzata [morfea]	Q84.4	Leuconichia congenita
L94.1	Scleroderma lineare	Q84.5	Unghie allargate e ipertrofiche
L94.2	Calcinosi cutanea	Q84.6	Altre malformazioni congenite delle unghie
L94.3	Sclerodattilia	Q84.8	Altre malformazioni congenite specificate del tegumento
L94.5	Poichiloderma vascolare atrofizzante [Jacobi]	Q84.9	Malformazione congenita del tegumento non specificata
L94.8	Altri disturbi specificati localizzati del tessuto connettivo	R21	Rash ed altre eruzioni cutanee non specifiche
L94.9	Disturbo localizzato del tessuto connettivo non specificato	R22.0	Tumefazione, massa e gonfiore localizzati a livello della testa
L95.0	Vascolite livedoide	R22.1	Tumefazione, massa e gonfiore localizzati a livello del collo
L95.1	Erythema elevatum et diutinum	R22.2	Tumefazione, massa e gonfiore localizzati a livello del tronco
L95.8	Altra vascolite limitata alla cute	R22.3	Tumefazione, massa e gonfiore localizzati a livello dell'arto superiore
L95.9	Vascolite limitata alla cute, non specificata	R22.4	Tumefazione, massa e gonfiore localizzati a livello dell'arto inferiore
L98.1	Dermatite fittizia	R22.7	Tumefazione, massa e gonfiore localizzati a livello di sedi multiple
L98.2	Dermatosi neutrofila febbrile acuta [Sweet]		
L98.5	Mucinosi cutanea	R22.9	Tumefazione, massa e gonfiore localizzati, non specificati
L98.6	Altri disturbi infiltrativi della cute e del tessuto sottocutaneo	R23.4	Alterazioni del tessuto cutaneo
L98.8	Altri disturbi specificati della cute e del tessuto sottocutaneo	R23.8	Altre e non specificate alterazioni cutanee
L98.9	Disturbo della cute e del tessuto sottocutaneo, non specificato	R61.0	Iperidrosi localizzata
M35.6	Pannicolite ricorrente [Weber-Christian]	R61.1	Iperidrosi generalizzata
M54.00	Pannicolite che interessa le regioni del collo e dorso: Localizzazioni multiple della colonna vertebrale	R61.9	Iperidrosi non specificata
M54.01	Pannicolite che interessa le regioni del collo e dorso: Zona occipito-atlanto-assiale	S00.02	Traumatismo superficiale del cuoio capelluto: Formazione di vesciche (non termiche)
M54.02	Pannicolite che interessa le regioni del collo e dorso: Zona cervicale	S00.03	Traumatismo superficiale del cuoio capelluto: Morso o puntura d'insetto (non velenoso)
M79.30	Pannicolite non specificata: Localizzazioni multiple	S00.32	Traumatismo superficiale del naso: Formazione di vesciche (non termiche)
M79.31	Pannicolite non specificata: area spalla	S00.33	Traumatismo superficiale del naso: Morso o puntura d'insetto (non velenoso)
M79.32	Pannicolite non specificata: braccio		
M79.33	Pannicolite non specificata: avambraccio	S00.42	Traumatismo superficiale dell'orecchio: Formazione di vesciche (non termiche)
M79.34	Pannicolite non specificata: mano		
M79.35	Pannicolite non specificata: coscia	S00.43	Traumatismo superficiale dell'orecchio: Morso o puntura d'insetto (non velenoso)
M79.36	Pannicolite non specificata: gamba		
M79.37	Pannicolite non specificata: caviglia e piede	S00.52	Traumatismo superficiale del labbro e della cavità orale: Formazione di vesciche (non termiche)
M79.38	Pannicolite non specificata: Altre localizzazioni		

S00.53	Traumatismo superficiale del labbro e della cavità orale: Morso o puntura d'insetto (non velenoso)	S50.82	Altri traumasmi superficiali dell'avambraccio: Formazione di vesciche (non termiche)
S00.82	Traumatismo superficiale di altre parti della testa: Formazione di vesciche (non termiche)	S50.83	Altri traumasmi superficiali dell'avambraccio: Morso o puntura d'insetto (non velenoso)
S00.83	Traumatismo superficiale di altre parti della testa: Morso o puntura d'insetto (non velenoso)	S60.82	Altri traumasmi superficiali del polso e della mano: Formazione di vesciche (non termiche)
S00.92	Traumatismo superficiale della testa, sede non specificata: Formazione di vesciche (non termiche)	S60.83	Altri traumasmi superficiali del polso e della mano: Morso o puntura d'insetto (non velenoso)
S00.93	Traumatismo superficiale della testa, sede non specificata: Morso o puntura d'insetto (non velenoso)	S70.82	Altri traumasmi superficiali dell'anca e della coscia: Formazione di vesciche (non termiche)
S10.12	Altri e non specificati traumasmi superficiali della gola: Formazione di vesciche (non termiche)	S70.83	Altri traumasmi superficiali dell'anca e della coscia: Morso o puntura d'insetto (non velenoso)
S10.13	Altri e non specificati traumasmi superficiali della gola: Morso o puntura d'insetto (non velenoso)	S80.82	Altri traumasmi superficiali della gamba: Formazione di vesciche (non termiche)
S10.82	Traumatismo superficiale di altre parti del collo: Formazione di vesciche (non termiche)	S80.83	Altri traumasmi superficiali della gamba: Morso o puntura d'insetto (non velenoso)
S10.83	Traumatismo superficiale di altre parti del collo: Morso o puntura d'insetto (non velenoso)	S90.82	Altri traumasmi superficiali della caviglia e del piede: Formazione di vesciche (non termiche)
S10.92	Traumatismo superficiale del collo, parte non specificata: Formazione di vesciche (non termiche)	S90.83	Altri traumasmi superficiali della caviglia e del piede: Morso o puntura d'insetto (non velenoso)
S10.93	Traumatismo superficiale del collo, parte non specificata: Morso o puntura d'insetto (non velenoso)	T09.02	Traumatismo superficiale del tronco, livello non specificato: Formazione di vesciche (non termiche)
S20.12	Altri e non specificati traumasmi superficiali della mammella: Formazione di vesciche (non termiche)	T09.03	Traumatismo superficiale del tronco, livello non specificato: Morso o puntura d'insetto (non velenoso)
S20.13	Altri e non specificati traumasmi superficiali della mammella: Morso o puntura d'insetto (non velenoso)	T11.02	Traumatismo superficiale di arto superiore, livello non specificato: Formazione di vesciche (non termiche)
S20.32	Altri traumasmi superficiali della parete anteriore del torace: Formazione di vesciche (non termiche)	T11.03	Traumatismo superficiale di arto superiore, livello non specificato: Morso o puntura d'insetto (non velenoso)
S20.33	Altri traumasmi superficiali della parete anteriore del torace: Morso o puntura d'insetto (non velenoso)	T13.02	Traumatismo superficiale di arto inferiore, livello non specificato: Formazione di vesciche (non termiche)
S20.42	Altri traumasmi superficiali della parete posteriore del torace: Formazione di vesciche (non termiche)	T13.03	Traumatismo superficiale di arto inferiore, livello non specificato: Morso o puntura d'insetto (non velenoso)
S20.43	Altri traumasmi superficiali della parete posteriore del torace: Morso o puntura d'insetto (non velenoso)	T14.02	Traumatismo superficiale di regione corporea non specificata: Formazione di vesciche (non termiche)
S20.82	Traumatismo superficiale di altra e non specificata parte del torace: Formazione di vesciche (non termiche)	T14.03	Traumatismo superficiale di regione corporea non specificata: Morso o puntura d'insetto (non velenoso)
S20.83	Traumatismo superficiale di altra e non specificata parte del torace: Morso o puntura d'insetto (non velenoso)	Z41.1	Altri interventi di chirurgia plastica per ragioni estetiche
S30.82	Altri traumasmi superficiali dell'addome, della regione lombosacrale e della pelvi: Formazione di vesciche (non termiche)	Z42.0	Cure di controllo richiedenti l'impiego di chirurgia plastica alla testa e al collo
S30.83	Altri traumasmi superficiali dell'addome, della regione lombosacrale e della pelvi: Morso o puntura d'insetto (non velenoso)	Z42.1	Cure di controllo richiedenti l'impiego di chirurgia plastica alla mammella
S30.92	Traumatismo superficiale dell'addome, della regione lombosacrale e della pelvi, parte non specificata: Formazione di vesciche (non termiche)	Z42.2	Cure di controllo richiedenti l'impiego di chirurgia plastica ad altre parti del tronco
S30.93	Traumatismo superficiale dell'addome, della regione lombosacrale e della pelvi, parte non specificata: Morso o puntura d'insetto (non velenoso)	Z42.3	Cure di controllo richiedenti l'impiego di chirurgia plastica agli arti superiori
S40.82	Altri traumasmi superficiali della spalla e del braccio: Formazione di vesciche (non termiche)	Z42.4	Cure di controllo richiedenti l'impiego di chirurgia plastica agli arti inferiori
S40.83	Altri traumasmi superficiali della spalla e del braccio: Morso o puntura d'insetto (non velenoso)	Z42.8	Cure di controllo richiedenti l'impiego di chirurgia plastica ad altre parti del corpo
		Z42.9	Cure di controllo richiedenti l'impiego di chirurgia plastica non specificata
		Z52.1	Donatore di cute
		Z94.5	Stato dopo trapianto cutaneo

ADRGs 901, 902**procedure OR non correlata**

procedure OR non correlata

DRGs 901A, 901B, 901C, 901D, 902Z

MDC 10

Malattie endocrine, nutrizionali
e metaboliche

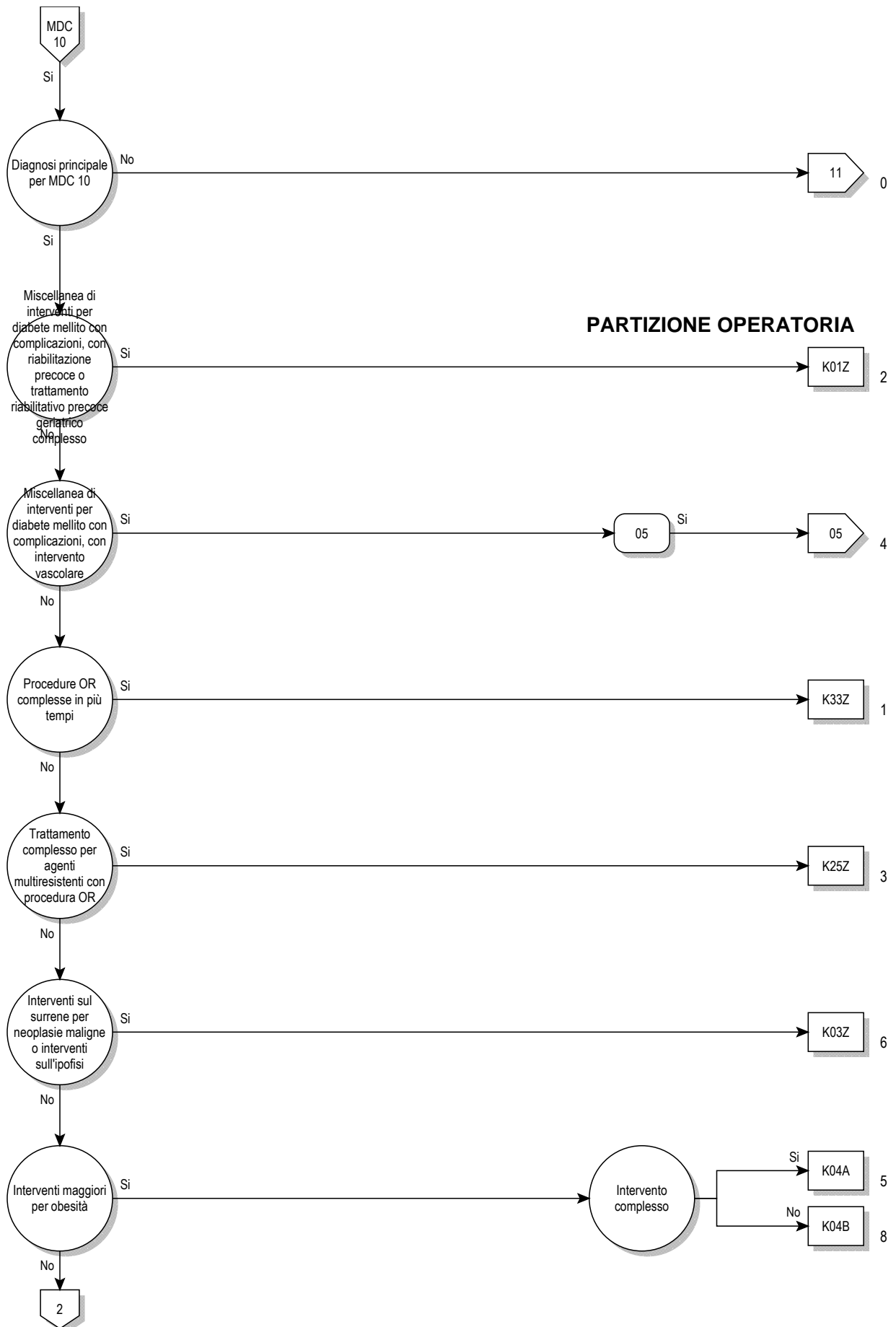

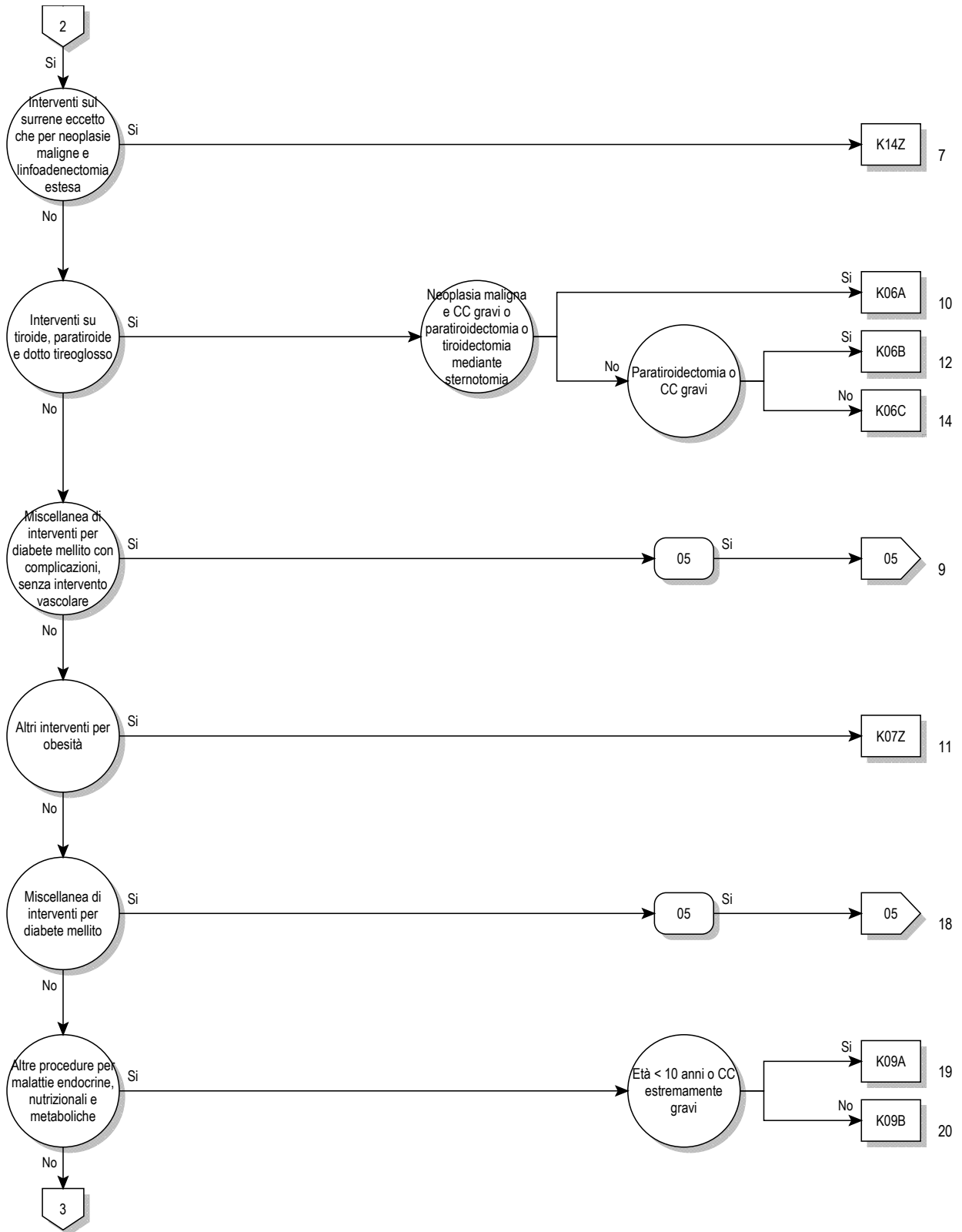

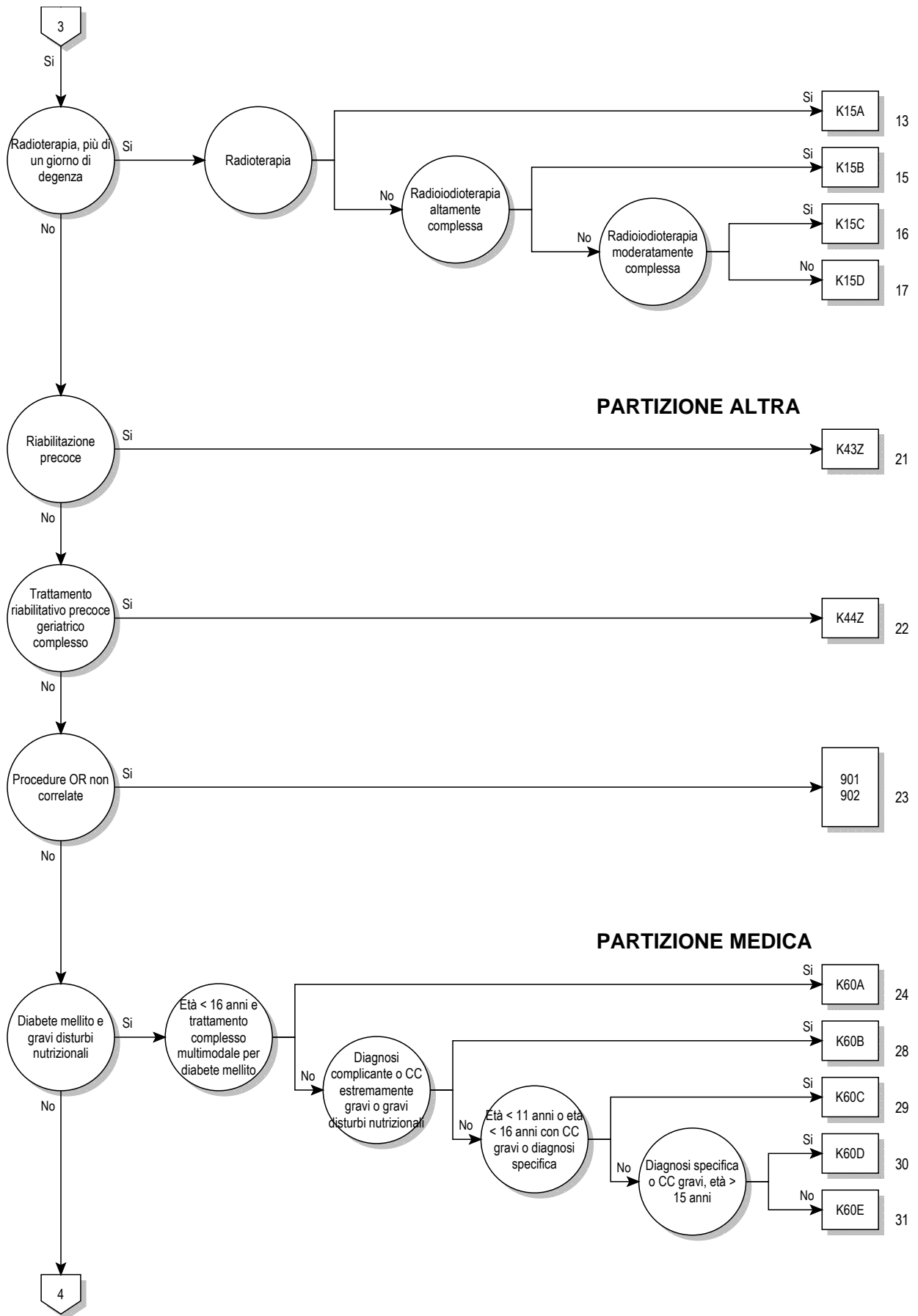

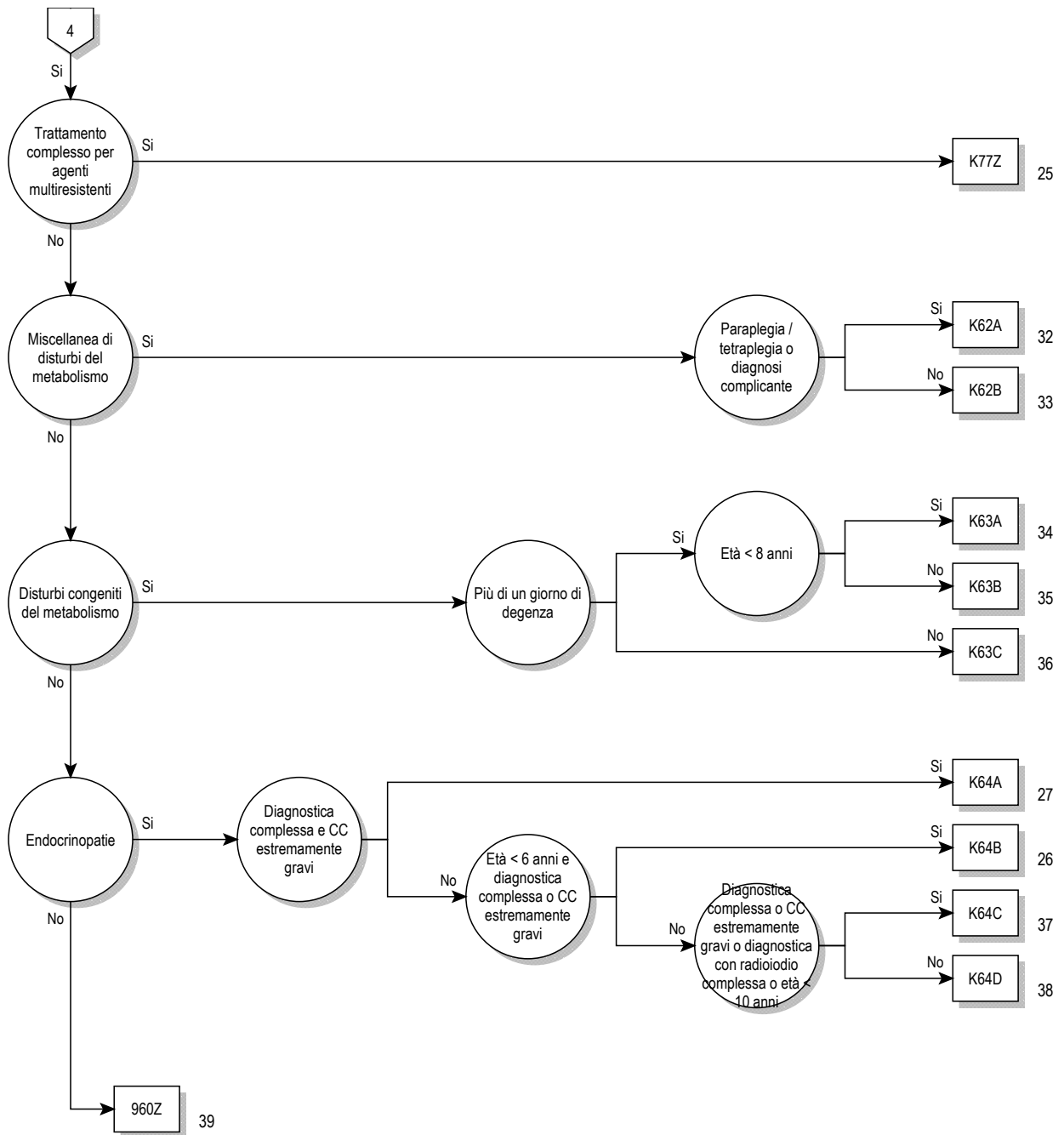

10

Logica decisionale MDC 10

Diagnosi principale nella tabella MDC10-0

Diagnosi principale per MDC 10 (MDC10-0)

A18.7	Tubercolosi delle ghiandole surrenali {E35.1}	E06.0	Tiroidite acuta
C73	Tumore maligno della tiroide	E06.1	Tiroidite subacuta
C74.0	Tumore Maligno: Corteccia surrenale	E06.2	Tiroidite cronica con tireotossicosi transitoria
C74.1	Tumore Maligno: Midollare surrenale	E06.3	Tiroidite autoimmune
C74.9	Tumore Maligno: Ghiandola surrenale non specificata	E06.4	Tiroidite da farmaci
C75.0	Tumore Maligno: Paratiroidi	E06.5	Altra tiroidite cronica
C75.1	Tumore Maligno: Ipofisi	E06.9	Tiroidite non specificata
C75.8	Tumore Maligno: Interessamento plurighiandolare non specificato	E07.0	Ipersecrezione di calcitonina
C75.9	Tumore Maligno: Ghiandola endocrina non specificata	E07.1	Gozzo disormonogenico
C79.7	Tumore maligno secondario del surrene	E07.8	Altri disturbi specificati della tiroide
C96.5	Istiocitosi a cellule di Langerhans multifocale e unisistemica	E07.9	Disturbo della tiroide non specificato
C96.6	Istiocitosi a cellule di Langerhans unifocale	E10.01	Diabete mellito insulino-dipendente (Tipo 1): con Coma: menzionato come scompensato
D13.7	Tumore benigno: Pancreas endocrino	E10.11	Diabete mellito insulino-dipendente (Tipo 1): con Chetoacidosi: menzionato come scompensato
D34	Tumore benigno della tiroide	E10.60	Diabete mellito insulino-dipendente (Tipo 1): con altre complicazioni precisate: non menzionato come scompensato
D35.0	Tumore benigno: Surrene	E10.61	Diabete mellito insulino-dipendente (Tipo 1): con altre complicazioni precisate: menzionato come scompensato
D35.1	Tumore benigno: Paratiroidi	E10.72	Diabete mellito insulino-dipendente (Tipo 1): con complicazioni multiple: con altre complicazioni multiple, non menzionato come scompensato
D35.2	Tumore benigno: Ipofisi	E10.73	Diabete mellito insulino-dipendente (Tipo 1): con complicazioni multiple: con altre complicazioni multiple, menzionato come scompensato
D35.7	Tumore benigno: Altre ghiandole endocrine specificate	E10.74	Diabete mellito insulino-dipendente (Tipo 1): con complicazioni multiple: con piede diabetico, non menzionato come scompensato
D35.8	Tumore benigno: Interessamento plurighiandolare	E10.75	Diabete mellito insulino-dipendente (Tipo 1): con complicazioni multiple: con piede diabetico, non menzionato come scompensato
D35.9	Tumore benigno: Ghiandola endocrina non specificata	E10.80	Diabete mellito insulino-dipendente (Tipo 1): con altre complicazioni multiple, non menzionato come scompensato: non menzionato come scompensato
D44.0	Tumori di comportamento incerto o sconosciuto: Tiroide	E10.81	Diabete mellito insulino-dipendente (Tipo 1): con altre complicazioni multiple, non menzionato come scompensato: menzionato come scompensato
D44.1	Tumori di comportamento incerto o sconosciuto: Surrene	E10.90	Diabete mellito insulino-dipendente (Tipo 1): senza complicazioni: non menzionato come scompensato
D44.2	Tumori di comportamento incerto o sconosciuto: Paratiroidi	E10.91	Diabete mellito insulino-dipendente (Tipo 1): senza complicazioni: menzionato come scompensato
D44.3	Tumori di comportamento incerto o sconosciuto: Ipofisi	E11.01	Diabete mellito non insulino-dipendente (tipo 2): con Coma: menzionato come scompensato
D44.8	Tumori di comportamento incerto o sconosciuto: Interessamento plurighiandolare	E11.11	Diabete mellito non insulino-dipendente (tipo 2): con Chetoacidosi: menzionato come scompensato
D44.9	Tumori di comportamento incerto o sconosciuto: Ghiandola endocrina non specificata	E11.60	Diabete mellito non insulino-dipendente (tipo 2): con altre complicazioni precisate: non menzionato come scompensato
D76.1	Linfoistocitosi monocitica	E11.61	Diabete mellito non insulino-dipendente (tipo 2): con altre complicazioni precisate: menzionato come scompensato
D76.2	Sindrome emofagocitica associata ad infezione	E11.72	Diabete mellito non insulino-dipendente (tipo 2): con complicazioni multiple: con altre complicazioni multiple, non menzionato come scompensato
D76.3	Altre istiocitosi	E11.73	Diabete mellito non insulino-dipendente (tipo 2): con complicazioni multiple: con altre complicazioni multiple, menzionato come scompensato
D81.3	Deficit di adenosina deaminasi [ADA]	E11.74	Diabete mellito non insulino-dipendente (tipo 2): con complicazioni multiple: con piede diabetico, non menzionato come scompensato
D81.5	Deficit di purina-neucleoside fosforilasi [PNP]	E11.75	Diabete mellito non insulino-dipendente (tipo 2): con complicazioni multiple: con piede diabetico, menzionato come scompensato
E00.0	Sindrome da carenza di iodio congenita di tipo neurologico	E11.80	Diabete mellito non insulino-dipendente (tipo 2): con altre complicazioni multiple, non menzionato come scompensato: non menzionato come scompensato
E00.1	Sindrome da carenza di iodio congenita di tipo mixedematoso	E11.81	Diabete mellito non insulino-dipendente (tipo 2): con altre complicazioni multiple, non menzionato come scompensato: menzionato come scompensato
E00.2	Sindrome da carenza di iodio congenita di tipo misto		
E00.9	Sindrome da carenza di iodio congenita non specificata		
E01.0	Gozzo (endemico) diffuso da carenza di iodio		
E01.1	Gozzo (endemico) multinodulare da carenza di iodio		
E01.2	Gozzo (endemico) da carenza di iodio non specificato		
E01.8	Altri disturbi tiroidei da carenza di iodio e condizioni morbose correlate		
E02	Ipotiroidismo subclinico da carenza di iodio		
E03.0	Ipotiroidismo congenito con gozzo diffuso		
E03.1	Ipotiroidismo congenito senza gozzo		
E03.2	Ipotiroidismo secondario a farmaci o ad altre sostanze esogene		
E03.3	Ipotiroidismo post-infettivo		
E03.4	Atrofia (acquisita) della tiroide		
E03.8	Altro ipotiroidismo specificato		
E03.9	Ipotiroidismo non specificato		
E04.0	Gozzo diffuso non tossico		
E04.1	Nodulo tiroideo singolo non tossico		
E04.2	Gozzo multinodulare non tossico		
E04.8	Altro tipo di gozzo non tossico specificato		
E04.9	Gozzo non tossico non specificato		
E05.0	Tireotossicosi con gozzo diffuso		
E05.1	Tireotossicosi con nodulo tiroideo singolo tossico		
E05.2	Tireotossicosi con gozzo tossico multinodulare		
E05.3	Tireotossicosi da tessuto tiroideo ectopico		
E05.4	Tireotossicosi fattizia		
E05.5	Crisi o tempesta tireotossica		
E05.8	Altra tireotossicosi		
E05.9	Tireotossicosi non specificata		

E11.90	Diabete mellito non insulino-dipendente (tipo 2): senza complicazioni: non menzionato come scompensato	E14.73	Diabete mellito non specificato: con complicazioni multiple: con altre complicazioni multiple, menzionato come scompensato
E11.91	Diabete mellito non insulino-dipendente (tipo 2): senza complicazioni: menzionato come scompensato	E14.74	Diabete mellito non specificato: con complicazioni multiple: con piede diabetico, non menzionato come scompensato
E12.01	Diabete mellito correlato a de-o malnutrizione: con Coma: menzionato come scompensato	E14.75	Diabete mellito non specificato: con complicazioni multiple: con piede diabetico, menzionato come scompensato
E12.11	Diabete mellito correlato a de-o malnutrizione: con Chetoacidosi: menzionato come scompensato	E14.80	Diabete mellito non specificato: con altre complicazioni multiple, non menzionato come scompensato: non menzionato come scompensato
E12.60	Diabete mellito correlato a de-o malnutrizione: con altre complicazioni precisate: non menzionato come scompensato	E14.81	Diabete mellito non specificato: con altre complicazioni multiple, non menzionato come scompensato: menzionato come scompensato
E12.61	Diabete mellito correlato a de-o malnutrizione: con altre complicazioni precisate: menzionato come scompensato	E14.90	Diabete mellito non specificato: senza complicazioni: non menzionato come scompensato
E12.72	Diabete mellito correlato a de-o malnutrizione: con complicazioni multiple: con altre complicazioni multiple, non menzionato come scompensato	E14.91	Diabete mellito non specificato: senza complicazioni: menzionato come scompensato
E12.73	Diabete mellito correlato a de-o malnutrizione: con complicazioni multiple: con altre complicazioni multiple, menzionato come scompensato	E15	Coma ipoglicemico non diabetico
E12.74	Diabete mellito correlato a de-o malnutrizione: con complicazioni multiple: con piede diabetico, non menzionato come scompensato	E16.0	Ipglicemia da farmaci senza coma
E12.75	Diabete mellito correlato a de-o malnutrizione: con complicazioni multiple: con piede diabetico, menzionato come scompensato	E16.1	Altra ipoglicemia
E12.80	Diabete mellito correlato a de-o malnutrizione: con altre complicazioni multiple, non menzionato come scompensato: non menzionato come scompensato	E16.2	Ipglicemia non specificata
E12.81	Diabete mellito correlato a de-o malnutrizione: con altre complicazioni multiple, non menzionato come scompensato: menzionato come scompensato	E16.3	Ipersecrezione di glucagone
E12.90	Diabete mellito correlato a de-o malnutrizione: senza complicazioni: non menzionato come scompensato	E16.8	Altri disturbi specificati della secrezione endocrina pancreatica
E12.91	Diabete mellito correlato a de-o malnutrizione: senza complicazioni: menzionato come scompensato	E16.9	Disturbo della secrezione endocrina pancreatica non specificato
E13.01	Altro tipo di diabete mellito specificato: con Coma: menzionato come scompensato	E20.0	Ipoparatiroidismo idiopatico
E13.11	Altro tipo di diabete mellito specificato: con Chetoacidosi: menzionato come scompensato	E20.1	Pseudoipoparatiroidismo
E13.60	Altro tipo di diabete mellito specificato: con altre complicazioni precisate: non menzionato come scompensato	E20.8	Altro ipoparatiroidismo
E13.61	Altro tipo di diabete mellito specificato: con altre complicazioni precisate: menzionato come scompensato	E20.9	Ipoparatiroidismo non specificato
E13.72	Altro tipo di diabete mellito specificato: con complicazioni multiple: con altre complicazioni multiple, non menzionato come scompensato	E21.0	Iperparatiroidismo primitivo
E13.73	Altro tipo di diabete mellito specificato: con complicazioni multiple: con altre complicazioni multiple, menzionato come scompensato	E21.1	Iperparatiroidismo secondario, non classificato altrove
E13.74	Altro tipo di diabete mellito specificato: con complicazioni multiple: con piede diabetico, non menzionato come scompensato	E21.2	Altro iperparatiroidismo
E13.75	Altro tipo di diabete mellito specificato: con complicazioni multiple: con piede diabetico, menzionato come scompensato	E21.3	Iperparatiroidismo non specificato
E13.80	Altro tipo di diabete mellito specificato: con altre complicazioni multiple, non menzionato come scompensato: non menzionato come scompensato	E21.4	Altri disturbi specificati delle paratiroidi
E13.81	Altro tipo di diabete mellito specificato: con altre complicazioni multiple, non menzionato come scompensato: menzionato come scompensato	E21.5	Disturbo delle paratiroidi non specificato
E13.90	Altro tipo di diabete mellito specificato: senza complicazioni: non menzionato come scompensato	E22.0	Acromegalia e gigantismo ipofisario
E13.91	Altro tipo di diabete mellito specificato: senza complicazioni: menzionato come scompensato	E22.1	Iperprolattinemia
E14.01	Diabete mellito non specificato: con Coma: menzionato come scompensato	E22.2	Sindrome da inadeguata secrezione di ormone antidiuretico
E14.11	Diabete mellito non specificato: con Chetoacidosi: menzionato come scompensato	E22.8	Altra iperfunzione ipofisaria
E14.60	Diabete mellito non specificato: con altre complicazioni precisate: non menzionato come scompensato	E22.9	Iperfunzione ipofisaria non specificata
E14.61	Diabete mellito non specificato: con altre complicazioni precisate: menzionato come scompensato	E23.0	Ipopituitarismo
E14.72	Diabete mellito non specificato: con complicazioni multiple: con altre complicazioni multiple, non menzionato come scompensato	E23.1	Ipopituitarismo da farmaci
		E23.2	Diabete insipido
		E23.3	Disfunzione ipotalamica, non classificata altrove
		E23.6	Altri disturbi dell'ipofisi
		E23.7	Disturbo dell'ipofisi non specificato
		E24.0	Malattia di Cushing dipendente dall'ipofisi
		E24.1	Sindrome di Nelson
		E24.2	Sindrome di Cushing da farmaci
		E24.3	Sindrome da secrezione ectopica di ACTH
		E24.4	Pseudo-sindrome di Cushing da alcol
		E24.8	Altra sindrome di Cushing
		E24.9	Sindrome di Cushing non specificata
		E25.00	Deficit di 21-idrossilasi [AGS tipo 3], forma classica
		E25.01	Deficit di 21-idrossilasi [AGS tipo 3], forma tardiva
		E25.08	Altre sindromi congenite adrenogenitali associate a deficit enzimatici
		E25.09	Sindrome congenita adrenogenitale associata a deficit enzimatici, non specificata
		E25.8	Altre sindromi adrenogenitali
		E25.9	Sindrome adrenogenitale non specificata
		E26.0	Iperaldosteronismo primario
		E26.1	Iperaldosteronismo secondario
		E26.8	Altro iperaldosteronismo
		E26.9	Iperaldosteronismo non specificato
		E27.0	Altra iperattività adrenocorticale
		E27.1	Insufficienza adrenocorticale primitiva
		E27.2	Crisi addisoniana
		E27.3	Insufficienza adrenocorticale da farmaci
		E27.4	Altra e non specificata insufficienza adrenocorticale
		E27.5	Iperfunzione della midollare del surrene
		E27.8	Altri disturbi specificati della ghiandola surrenale
		E27.9	Disturbo della ghiandola surrenale non specificato

E29.0	Iperfunzione testicolare	E64.2	Sequela di deficit di vitamina C
E29.1	Ipofunzione testicolare	E64.8	Sequela di altri deficit nutrizionali
E29.8	Altra disfunzione testicolare	E64.9	Sequela di deficit nutritivo non specificato
E29.9	Disfunzione testicolare non specificata	E65	Adiposità localizzata
E30.0	Pubertà ritardata	E66.00	Obesità da eccesso calorico: BMI tra 30 e 35 escluso
E30.1	Pubertà precoce	E66.01	Obesità da eccesso calorico: BMI tra 35 e 40 escluso
E30.8	Altri disturbi della pubertà	E66.02	Obesità da eccesso calorico: BMI superiore o uguale a 40
E30.9	Disturbo della pubertà non specificato	E66.09	Obesità da eccesso calorico: BMI non specificato
E31.0	Insufficienza plurighiandolare autoimmune	E66.10	Obesità indotta da farmaci: BMI tra 30 e 35 escluso
E31.1	Iperfunzione plurighiandolare	E66.11	Obesità indotta da farmaci: BMI tra 35 e 40 escluso
E31.8	Altra disfunzione plurighiandolare	E66.12	Obesità indotta da farmaci: BMI superiore o uguale a 40
E31.9	Disfunzione plurighiandolare non specificata	E66.19	Obesità indotta da farmaci: BMI non specificato
E34.0	Sindrome da carcinoide	E66.80	Altra obesità: BMI tra 30 e 35 escluso
E34.1	Altra ipersecrezione di ormoni intestinali	E66.81	Altra obesità: BMI tra 35 e 40 escluso
E34.2	Secrezione ormonale ectopica non classificata altrove	E66.82	Altra obesità: BMI superiore o uguale a 40
E34.3	Nanismo non classificato altrove	E66.89	Altra obesità: BMI non specificato
E34.50	Sindrome da parziale resistenza agli androgeni	E66.90	Obesità non specificata: BMI tra 30 e 35 escluso
E34.51	Sindrome da resistenza totale agli androgeni	E66.91	Obesità non specificata: BMI tra 35 e 40 escluso
E34.59	Sindrome da resistenza agli androgeni, non specificata	E66.92	Obesità non specificata: BMI superiore o uguale a 40
E34.8	Altri disturbi endocrini specificati	E66.99	Obesità non specificata: BMI non specificato
E34.9	Disturbo endocrino non specificato	E67.0	Ipervitaminosi A
E35.0	Disturbi della tiroide in malattie classificate altrove	E67.1	Ipercarotenemia
E35.1	Disturbi del surrene in malattie classificate altrove	E67.2	Sindrome da ipervitaminosi B6
E35.8	Disturbi di altre ghiandole endocrine in malattie classificate altrove	E67.3	Ipervitaminosi D
E40	Kwashiorkor	E67.8	Altra iperalimentazione specificata
E41	Marasma nutrizionale	E68	Sequela dell'iperalimentazione
E42	Marasma di Kwashiorkor	E70.0	Fenilchetonuria classica
E43	Grave malnutrizione proteico-energetica non specificata	E70.1	Altre iperfenilalaninemie
E44.0	Malnutrizione proteico-energetica di grado moderato	E70.2	Disturbi del metabolismo della tirosina
E44.1	Malnutrizione proteico-energetica di grado lieve	E70.3	Albinismo
E45	Ritardo dello sviluppo conseguente a malnutrizione proteico-energetica	E70.8	Altri disturbi del metabolismo degli aminoacidi aromatici
E46	Malnutrizione proteico-energetica non specificata	E70.9	Disturbo del metabolismo degli aminoacidi aromatici non specificato
E50.8	Altre manifestazioni da deficit di vitamina A	E71.0	Malattia delle urine a sciroppo d'acero
E50.9	Deficit di vitamina A non specificata	E71.1	Altri disturbi del metabolismo degli aminoacidi a catena ramificata
E51.1	Berberi	E71.2	Disturbo del metabolismo degli aminoacidi a catena ramificata non specificato
E51.2	Encefalopatia di Wernicke	E71.3	Disturbi del metabolismo degli acidi grassi
E51.8	Altre manifestazioni da deficit di tiamina	E72.0	Disturbi del trasporto degli aminoacidi
E51.9	Deficit di tiamina non specificata	E72.1	Disturbi del metabolismo degli aminoacidi contenenti zolfo
E52	Deficit di niacina [pellagra]	E72.2	Disturbi del metabolismo del ciclo dell'urea
E53.0	Deficit di riboflavina	E72.3	Disturbi del metabolismo della lisina e idrossilisina
E53.1	Deficit di piridossina	E72.4	Disturbi del metabolismo dell'ornitina
E53.8	Deficit di altre vitamine specificate del complesso B	E72.5	Disturbi del metabolismo della glicina
E53.9	Deficit di vitamina B non specificata	E72.8	Altri disturbi specificati del metabolismo degli aminoacidi
E54	Deficit di acido ascorbico	E72.9	Disturbo del metabolismo degli aminoacidi non specificato
E55.9	Deficit di vitamina D non specificata	E74.0	Malattia da accumulo di glicogeno (glicogenosi)
E56.0	Deficit di vitamina E	E74.2	Disturbi del metabolismo del galattosio
E56.1	Deficit di vitamina K	E74.4	Disturbi del metabolismo dei piruvati e della gluconeogenesi
E56.8	Deficit di altre vitamine	E74.8	Altri disturbi specificati del metabolismo dei carboidrati
E56.9	Deficit vitaminico non specificato	E74.9	Disturbo del metabolismo dei carboidrati non specificato
E58	Deficit alimentare di calcio	E75.3	Sfingolipidosi non specificata
E59	Deficit alimentare di selenio	E75.5	Altre malattie da accumulo lipidico
E60	Deficit alimentare di zinco	E75.6	Malattia da accumulo lipidico lipidica non specificata
E61.0	Deficit di rame	E76.0	Mucopolisaccaridosi, tipo I
E61.1	Deficit di ferro	E76.1	Mucopolisaccaridosi, tipo II
E61.2	Deficit di magnesio	E76.2	Altre mucopolisaccaridosi
E61.3	Deficit di manganese	E76.3	Mucopolisaccaridosi non specificata
E61.4	Deficit di cromo	E76.8	Altri disturbi del metabolismo dei glicosaminoglicani
E61.5	Deficit di molibdeno	E76.9	Disturbo del metabolismo dei glicosaminoglicani non specificato
E61.6	Deficit di vanadio	E77.0	Difetti nella modificazione post-traslazionale degli enzimi lisosomiali
E61.7	Deficit di molteplici elementi nutritivi	E77.1	Difetti della degradazione delle glicoproteine
E61.8	Deficit di altri specificati elementi nutritivi	E77.8	Altri disturbi del metabolismo della glicoproteina
E61.9	Deficit di elementi nutritivi non specificati	E77.9	Disturbo del metabolismo delle glicoproteine non specificato
E63.0	Deficit di acidi grassi essenziali [EFA]	E78.0	Ipercolesterolemia pura
E63.1	Dieta non equilibrata nei suoi costituenti	E78.1	Ipertrigliceridemia pura
E63.8	Altri deficit nutrizionali specificati	E78.2	Iperlipidemie miste
E63.9	Deficit nutritivo non specificato	E78.3	Iperchilomicronemia
E64.0	Sequela di malnutrizione proteico-energetica		
E64.1	Sequela di deficit di vitamina A		

E78.4	Altra iperlipidemia	P71.2	Ipomagnesemia neonatale
E78.5	Iperlipidemia non specificata	P71.3	Tetania neonatale senza deficit di calcio o magnesio
E78.6	Deficit lipoproteico	P71.4	Ipoparatiroidismo neonatale transitorio
E78.8	Altri disturbi del metabolismo delle lipoproteine	P71.8	Altri disturbi transitori del metabolismo neonatale del calcio e del magnesio
E78.9	Disturbo del metabolismo delle lipoproteine non specificato		
E79.0	Iperuricemia senza segni di artrite acuta infiammatoria e tofacea	P71.9	Disturbo transitorio del metabolismo neonatale del calcio e del magnesio non specificato
E79.1	Sindrome di Lesch-Nyhan		
E79.8	Altri disturbi del metabolismo purinico e pirimidinico	P72.0	Gozzo neonatale non classificato altrove
E79.9	Disturbo del metabolismo purinico e pirimidinico non specificato	P72.1	Ipertiroidismo transitorio neonatale
E80.0	Porfiria eritropoietica ereditaria	P72.2	Altri disturbi transitori della funzione tiroidea neonatale non classificati altrove
E80.1	Porfiria cutanea tardiva		
E80.2	Altra porfiria	P72.8	Altri disturbi endocrini neonatali transitori specificati
E80.3	Deficit di catalasi e perossidasi	P72.9	Disturbo endocrino neonatale transitorio non specificato
E83.0	Disturbi del metabolismo del rame	P74.0	Acidosi metabolica tardiva neonatale
E83.2	Disturbi del metabolismo dello zinco	P74.1	Disidratazione neonatale
E83.30	Rachitismo ipofosfatemico familiare	P74.2	Disturbi del bilancio del sodio neonatale
E83.31	Rachitismo vitamina D dipendente	P74.3	Disturbi del bilancio del potassio neonatale
E83.38	Altri disturbi del metabolismo del fosforo e delle fosfatasi	P74.4	Altri disturbi elettrolitici transitori neonatale
E83.39	Disturbi del metabolismo del fosforo e delle fosfatasi non specificati	P74.5	Tirosinemia transitoria neonatale
		P74.8	Altri disturbi metabolici neonatali transitori
E83.4	Disturbi del metabolismo del magnesio	P74.9	Disturbo metabolico transitorio neonatale non specificato
E83.50	Calcifilassi	P92.0	Vomito neonatale
E83.58	Altri disturbi del metabolismo del calcio	P92.1	Rigurgito e ruminazione neonatali
E83.59	Disturbi del metabolismo del calcio non specificati	P92.2	Suzione svogliata nel neonato
E83.8	Altri disturbi del metabolismo dei minerali	P92.3	Sottoalimentazione neonatale
E83.9	Disturbo del metabolismo minerale non specificato	P92.4	Iperalimentazione neonatale
E86	Ipovolemia	P92.5	Difficoltà di suzione neonatale
E87.0	Iperosmolarità e ipernatriemia	P92.8	Altri problemi d'alimentazione neonatale
E87.1	Ipoosmolarità e iponatriemia	P92.9	Problema d'alimentazione neonatale non specificato
E87.2	Acidosi	Q56.0	Ermafroditismo non classificato altrove
E87.3	Alcalosi	Q56.1	Pseudoermafroditismo maschile non classificato altrove
E87.4	Disturbo misto dell'equilibrio acido-basico	Q56.2	Pseudoermafroditismo femminile, non classificato altrove
E87.5	Iperkaliemia	Q56.3	Pseudoermafroditismo non specificato
E87.6	Ipokaliemia	Q56.4	Sesso indeterminato non specificato
E87.8	Altri disturbi dei liquidi, degli elettroliti e dell'equilibrio acido-base, non classificati altrove	Q89.1	Malformazioni congenite della ghiandola surrenale
		Q89.2	Malformazioni congenite di altre ghiandole endocrine
E88.0	Disturbi del metabolismo delle proteine plasmatiche non classificati altrove	Q99.0	Chimerismo 46,XX/46,XY
		Q99.1	Ermafroditismo vero con cariotipo 46,XX
E88.1	Lipodistrofia non classificata altrove	R29.0	Tetania
E88.2	Lipomatosi non classificata altrove	R62.0	Ritardo di tappa fondamentale dello sviluppo
E88.3	Sindrome da lisi tumorale	R62.8	Altre forme di ritardo dello sviluppo fisiologico normale
E88.8	Altri disturbi metabolici specificati	R62.9	Ritardo dello sviluppo fisiologico normale non specificato
E88.9	Disturbo metabolico non specificato	R63.0	Anoressia
E89.0	Ipotiroidismo iatrogeno	R63.1	Polidipsia
E89.1	Ipoinsulinemia iatrogena	R63.2	Polifagia
E89.2	Ipoparatiroidismo iatrogeno	R63.3	Difficoltà d'alimentazione ed alimentazione inadatta
E89.3	Ipopituitarismo iatrogeno	R63.4	Perdita di peso anormale
E89.5	Ipofunzione testicolare iatrogena	R63.5	Aumento di peso anormale
E89.6	Ipofunzione cortico- (midollo-)surrenalica iatrogena	R63.6	Insufficiente assunzione di cibo e acqua a causa di trascuratezza della propria persona
E89.8	Altri disturbi endocrini e metabolici iatrogeni		
E89.9	Disturbo endocrino e metabolico iatrogeno non specificato	R63.8	Altri sintomi e segni che interessano l'assunzione di cibo o liquidi
E90	Disturbi nutrizionali e metabolici in malattie classificate altrove	R73.0	Anormalità del test di tolleranza al glucosio
P70.2	Diabete mellito neonatale	R73.9	Iperglicemia non specificata
P70.3	Ipoglicemia iatrogena neonatale	R81	Glicosuria
P70.4	Altra ipoglicemia neonatale	R82.4	Acetonuria
P70.8	Altri disturbi transitori del metabolismo dei carboidrati del feto e del neonato	R94.6	Risultati anormali di esami per studi di funzionalità tiroidea
		R94.7	Risultati anormali di esami per studi di funzionalità di altre ghiandole endocrine
P70.9	Disturbo transitorio del metabolismo dei carboidrati del feto e del neonato non specificato	S11.1	Ferita aperta interessante la ghiandola tiroide
P71.0	Ipocalcemia da latte vaccino neonatale	S37.81	Traumatismo: Surrenale
P71.1	Altra ipocalcemia neonatale		

ADRG K01**Miscellanea di interventi per diabete mellito con complicazioni, con riabilitazione precoce o trattamento riabilitativo precoce geriatrico complesso**

Diagnosi principale nella tabella K01-1 e almeno una Procedura nella tabella K01-2 e (Trattamento riabilitativo precoce geriatrico complesso o Trattamento riabilitativo precoce)

DRG K01Z**Miscellanea di interventi per diabete mellito con complicazioni, con riabilitazione precoce o trattamento riabilitativo precoce geriatrico complesso****Diagnosi principale K01-1**

E10.60	Diabete mellito insulino-dipendente (Tipo 1): con altre complicazioni precisate: non menzionato come scompensato	E12.73	Diabete mellito correlato a de-o malnutrizione: con complicazioni multiple: con altre complicazioni multiple, menzionato come scompensato
E10.61	Diabete mellito insulino-dipendente (Tipo 1): con altre complicazioni precisate: menzionato come scompensato	E12.74	Diabete mellito correlato a de-o malnutrizione: con complicazioni multiple: con piede diabetico, non menzionato come scompensato
E10.72	Diabete mellito insulino-dipendente (Tipo 1): con complicazioni multiple: con altre complicazioni multiple, non menzionato come scompensato	E12.75	Diabete mellito correlato a de-o malnutrizione: con complicazioni multiple: con piede diabetico, menzionato come scompensato
E10.73	Diabete mellito insulino-dipendente (Tipo 1): con complicazioni multiple: con altre complicazioni multiple, menzionato come scompensato	E13.60	Altro tipo di diabete mellito specificato: con altre complicazioni precisate: non menzionato come scompensato
E10.74	Diabete mellito insulino-dipendente (Tipo 1): con complicazioni multiple: con piede diabetico, non menzionato come scompensato	E13.61	Altro tipo di diabete mellito specificato: con altre complicazioni precisate: menzionato come scompensato
E10.75	Diabete mellito insulino-dipendente (Tipo 1): con complicazioni multiple: con piede diabetico, menzionato come scompensato	E13.72	Altro tipo di diabete mellito specificato: con complicazioni multiple: con altre complicazioni multiple, non menzionato come scompensato
E11.60	Diabete mellito non insulino-dipendente (tipo 2): con altre complicazioni precisate: non menzionato come scompensato	E13.73	Altro tipo di diabete mellito specificato: con complicazioni multiple: con altre complicazioni multiple, menzionato come scompensato
E11.61	Diabete mellito non insulino-dipendente (tipo 2): con altre complicazioni precisate: menzionato come scompensato	E13.74	Altro tipo di diabete mellito specificato: con complicazioni multiple: con piede diabetico, non menzionato come scompensato
E11.72	Diabete mellito non insulino-dipendente (tipo 2): con complicazioni multiple: con altre complicazioni multiple, non menzionato come scompensato	E13.75	Altro tipo di diabete mellito specificato: con complicazioni multiple: con piede diabetico, menzionato come scompensato
E11.73	Diabete mellito non insulino-dipendente (tipo 2): con complicazioni multiple: con altre complicazioni multiple, menzionato come scompensato	E14.60	Diabete mellito non specificato: con altre complicazioni precisate: non menzionato come scompensato
E11.74	Diabete mellito non insulino-dipendente (tipo 2): con complicazioni multiple: con piede diabetico, non menzionato come scompensato	E14.61	Diabete mellito non specificato: con altre complicazioni precisate: menzionato come scompensato
E11.75	Diabete mellito non insulino-dipendente (tipo 2): con complicazioni multiple: con piede diabetico, menzionato come scompensato	E14.72	Diabete mellito non specificato: con complicazioni multiple: con altre complicazioni multiple, non menzionato come scompensato
E12.60	Diabete mellito correlato a de-o malnutrizione: con altre complicazioni precisate: non menzionato come scompensato	E14.73	Diabete mellito non specificato: con complicazioni multiple: con altre complicazioni multiple, menzionato come scompensato
E12.61	Diabete mellito correlato a de-o malnutrizione: con altre complicazioni precisate: menzionato come scompensato	E14.74	Diabete mellito non specificato: con complicazioni multiple: con piede diabetico, non menzionato come scompensato
E12.72	Diabete mellito correlato a de-o malnutrizione: con complicazioni multiple: con altre complicazioni multiple, non menzionato come scompensato	E14.75	Diabete mellito non specificato: con complicazioni multiple: con piede diabetico, menzionato come scompensato

Procedura K01-2

34.03↔	Riapertura di toracotomia (recente)	39.25.14↔	Bypass aorto-crurale
38.38.00↔	Resezione di arterie dell'arto inferiore con anastomosi, NAS	39.25.19↔	Bypass aorto-iliaco-femorale, aortico, altro
38.38.10↔	Resezione dell'arteria femorale (comune) (superficiale) con anastomosi	39.25.20↔	Bypass ilio-femorale, NAS
38.38.11↔	Resezione dell'arteria femorale profonda con anastomosi	39.25.21↔	Bypass ilio-iliaco
38.38.12↔	Resezione dell'arteria poplitea con anastomosi	39.25.22↔	Bypass ilio-femorale
38.38.99↔	Resezione di arterie dell'arto inferiore con anastomosi, altro	39.25.23↔	Bypass ilio-popliteo
38.48.00↔	Resezione di arterie dell'arto inferiore con sostituzione, NAS	39.25.24↔	Bypass ilio-crurale
38.48.10↔	Resezione dell'arteria femorale (comune) (superficiale) con sostituzione	39.25.29↔	Bypass ilio-femorale, NAS
38.48.11↔	Resezione dell'arteria femorale profonda con sostituzione	39.25.30↔	Bypass otturatorio (extraanatomico)
38.48.12↔	Resezione dell'arteria poplitea con sostituzione	39.25.99↔	Bypass aorto-iliaco-femorale, altro
38.48.13↔	Resezione di arterie della gamba con sostituzione	39.41↔	Controllo di emorragia a seguito di chirurgia vascolare
38.48.99↔	Resezione di arterie dell'arto inferiore con sostituzione, altro	77.28.00↔	Osteotomia cuneiforme del tarso e metatarso, NAS
39.25.00↔	Bypass aorto-iliaco-femorale, NAS	77.28.10↔	Osteotomia cuneiforme del talo
39.25.10↔	Bypass aorto-iliaco-femorale, aortico, NAS	77.28.20↔	Osteotomia cuneiforme del calcagno
39.25.11↔	Bypass aorto-iliaco	77.28.30↔	Osteotomia cuneiforme di altre ossa tarsali
39.25.12↔	Bypass aorto-femorale	77.28.40↔	Osteotomia cuneiforme del metatarso
39.25.13↔	Bypass aorto-popliteo	77.28.99↔	Osteotomia cuneiforme del tarso e metatarso, altro
		77.29.40↔	Osteotomia cuneiforme di falangi dei piedi
		77.38.00↔	Altra sezione del tarso e metatarso, NAS

77.38.10↔ Osteotomia (de)rotativa del tarso	81.49.10↔ Rifissazione di frammento osteocondrale, Articolazione talocrurale, per via artroscopica
77.38.11↔ Corticotomia per osteogenesi distrazionale del tarso	81.49.11↔ Rifissazione di frammento osteocondrale, Articolazione talocrurale, chirurgica a cielo aperto
77.38.12↔ Osteotomia complessa (pluridimensionale) (con correzione assiale) del tarso	81.49.12↔ Rifissazione di frammento osteocondrale, Articolazione subtalare, per via artroscopica
77.38.19↔ Altra sezione del tarso	81.49.13↔ Rifissazione di frammento osteocondrale, Articolazione subtalare, chirurgica a cielo aperto
77.38.29↔ Altra sezione del metatarso	81.49.14↔ Spongioplastica subcondrale, Articolazione talocrurale, per via artroscopica
77.38.99↔ Altra sezione del tarso e metatarso, altro	81.49.15↔ Spongioplastica subcondrale, Articolazione talocrurale, chirurgica a cielo aperto
77.51↔ Correzione di alluce valgo con asportazione, correzione dei tessuti molli e osteotomia del primo metatarso	81.49.16↔ Spongioplastica subcondrale, Articolazione subtalare, per via artroscopica
77.52↔ Correzione di alluce valgo con asportazione, correzione dei tessuti molli ed artrodesi	81.49.17↔ Spongioplastica subcondrale, Articolazione subtalare, chirurgica a cielo aperto
77.53↔ Correzione di alluce valgo con altra asportazione e correzione dei tessuti molli	81.49.18↔ Innesto di cartilagine e impianto di colture tissutali prodotte in vitro, Articolazione talocrurale, per via artroscopica
77.54↔ Asportazione o correzione con osteotomia del quinto metatarso	81.49.19↔ Innesto di cartilagine e impianto di colture tissutali prodotte in vitro, Articolazione talocrurale, chirurgica a cielo aperto
77.58↔ Altra asportazione, fusione (artrodesi) o riparazione di dita	81.49.20↔ Innesto di cartilagine e impianto di colture tissutali prodotte in vitro, Articolazione subtalare, per via artroscopica
77.59↔ Altra asportazione con correzione di alluce valgo	81.49.21↔ Innesto di cartilagine e impianto di colture tissutali prodotte in vitro, Articolazione subtalare, chirurgica a cielo aperto
77.68.00↔ Asportazione locale di lesione o tessuto di tarso e metatarso, NAS	81.49.22↔ Condroabrasione, Articolazione talocrurale, per via artroscopica
77.68.10↔ Asportazione locale di lesione o tessuto del tarso	81.49.23↔ Condroabrasione, Articolazione talocrurale, chirurgica a cielo aperto
77.68.11↔ Asportazione locale di lesione o tessuto del metatarso	81.49.24↔ Condroabrasione, Articolazione subtalare, per via artroscopica
77.68.20↔ Sbrigliamento del tarso	81.49.25↔ Condroabrasione, Articolazione subtalare, chirurgica a cielo aperto
77.68.21↔ Sbrigliamento del metatarso	81.49.26↔ Perforazione subcondrale, Articolazione talocrurale, per via artroscopica
77.68.99↔ Asportazione locale di lesione o tessuto di tarso e metatarso, altro	81.49.27↔ Perforazione subcondrale, Articolazione talocrurale, chirurgica a cielo aperto
77.88↔ Altra osteotomia parziale del tarso e del metatarso	81.49.28↔ Perforazione subcondrale, Articolazione subtalare, per via artroscopica
77.98.00↔ Osteotomia totale del tarso e del metatarso, NAS	81.49.29↔ Perforazione subcondrale, Articolazione subtalare, chirurgica a cielo aperto
77.98.10↔ Osteotomia totale del tarso	81.49.30↔ Perforazione subcondrale con inserzione di impianto acellulare, Articolazione talocrurale, per via artroscopica
77.98.11↔ Osteotomia totale del metatarso	81.49.31↔ Perforazione subcondrale con inserzione di impianto acellulare, Articolazione subtalare, per via artroscopica
77.98.99↔ Osteotomia totale del tarso e del metatarso, altro	81.49.32↔ Artroplastica di resezione della caviglia
77.99.40↔ Osteotomia totale di falangi dei piedi	81.49.33↔ Rifissazione e plastica dell'apparato capsulo-legamentoso dell'articolazione talocrurale
78.28.00↔ Accorciamento di tarso e metatarso, NAS	81.49.34↔ Perforazione subcondrale con inserzione di impianto acellulare, articolazione talocrurale, chirurgica a cielo aperto
78.28.10↔ Epifisiodesi temporanea di tarso e metatarso	81.49.35↔ Perforazione subcondrale con inserzione di impianto acellulare, articolazione talocalcaneare, chirurgica a cielo aperto
78.28.11↔ Epifisiodesi permanente di tarso e metatarso	81.49.99↔ Altra riparazione della caviglia, altro
78.28.12↔ Epifisiolisi terapeutica di tarso e metatarso	81.94↔ Sutura della capsula o del legamento della caviglia e del piede
78.28.20↔ Altro accorciamento del calcagno	83.43.00↔ Asportazione di muscoli o fasce per innesto, NAS
78.28.21↔ Altro accorciamento di altre ossa tarsali	83.43.10↔ Prelievo di lembo miocutaneo per innesto
78.28.22↔ Altro accorciamento del metatarso	83.43.11↔ Prelievo di lembo osteomiocutaneo o osteofasciocutaneo per innesto
78.28.99↔ Accorciamento di tarso e metatarso, altro	83.43.12↔ Prelievo di altro lembo da muscolo o fascia con anastomosi microvascolare
78.29.10↔ Epifisiodesi temporanea di falangi delle mani	83.43.99↔ Asportazione di muscoli o fasce per innesto, altro
78.29.11↔ Epifisiodesi permanente di falangi delle mani	83.82.00↔ Innesto di muscoli o fasce, NAS
78.29.12↔ Epifisiolisi terapeutica di falangi delle mani	83.82.10↔ Innesto di fascia, Testa e collo
78.29.19↔ Altro accorciamento di falangi delle mani	83.82.11↔ Innesto di fascia, Spalla e ascella
78.29.40↔ Epifisiodesi temporanea di falangi dei piedi	83.82.12↔ Innesto di fascia, Braccio e gomito
78.29.41↔ Epifisiodesi permanente di falangi dei piedi	83.82.13↔ Innesto di fascia, Avambraccio
78.29.42↔ Epifisiolisi terapeutica di falangi dei piedi	83.82.14↔ Innesto di fascia, Parete toracica, addome e dorso
78.29.49↔ Altro accorciamento di falangi dei piedi	83.82.15↔ Innesto di fascia, Regione inguinale e genitale e natiche
78.29.99↔ Accorciamento di altre ossa specificate, escluse quelle facciali, altro	83.82.16↔ Innesto di fascia, Estremità inferiore
78.38.00↔ Allungamento di tarso e metatarso, NAS	83.82.19↔ Innesto di fascia, Altra localizzazione
78.38.10↔ Allungamento del calcagno	83.82.20↔ Innesto di lembo muscolare o fasciale locale, Testa e collo
78.38.19↔ Allungamento di altre ossa tarsali	83.82.21↔ Innesto di lembo muscolare o fasciale locale, Spalla e ascella
78.38.20↔ Allungamento del metatarso	83.82.22↔ Innesto di lembo muscolare o fasciale locale, Braccio e gomito
78.38.99↔ Allungamento di tarso e metatarso, altro	83.82.23↔ Innesto di lembo muscolare o fasciale locale, Avambraccio
78.48↔ Altri interventi di riparazione o plastica su tarso e metatarso	
78.49.11↔ Altri interventi di riparazione o plastica su falangi delle mani	
78.49.12↔ Altri interventi di riparazione o plastica sulle ossa pelviche	
78.49.13↔ Altri interventi di riparazione o plastica su falangi dei piedi	
79.67↔ Sbrigliamento di frattura esposta di tarso e metatarso	
79.97↔ Interventi non specificati su lesione del tarso e del metatarso	
81.11↔ Fusione della caviglia	
81.12.00↔ Artrodesi triplice, NAS	
81.12.10↔ Artrodesi dell'articolazione talocrurale e subtalare	
81.12.11↔ Artrodesi dell'articolazione talocrurale, subtalare e di Chopart	
81.12.12↔ Artrodesi dell'articolazione subtalare, due camere articolari	
81.12.13↔ Artrodesi dell'articolazione subtalare, tre camere articolari	
81.12.99↔ Artrodesi triplice, altro	
81.13↔ Fusione sottoastragala	
81.14↔ Fusione mediotarsica	
81.15↔ Fusione tarsometatarsica	
81.49.00↔ Altra riparazione della caviglia, NAS	

83.82.24↔	Innesto di lembo muscolare o fasciale locale, Parete toracica, addome e dorso	84.12↔	Amputazione a livello del piede
83.82.25↔	Innesto di lembo muscolare o fasciale locale, Regione inguinale e genitale e natiche	84.13↔	Disarticolazione della caviglia
83.82.26↔	Innesto di lembo muscolare o fasciale locale, Estremità inferiore	84.14↔	Amputazione della caviglia a livello dei malleoli della tibia e fibula
83.82.29↔	Innesto di lembo muscolare o fasciale locale, Altra localizzazione	84.15↔	Altra amputazione al di sotto del ginocchio
83.82.30↔	Innesto di lembo osteomiocutaneo o osteofasciocutaneo, Testa e collo	84.16↔	Disarticolazione del ginocchio
83.82.31↔	Innesto di lembo osteomiocutaneo o osteofasciocutaneo, Spalla e ascella	84.17↔	Amputazione al di sopra del ginocchio
83.82.32↔	Innesto di lembo osteomiocutaneo o osteofasciocutaneo, Braccio e gomito	84.3x.00↔	Revisione del moncone di amputazione, NAS
83.82.33↔	Innesto di lembo osteomiocutaneo o osteofasciocutaneo, Avambraccio	84.3x.10↔	Revisione del moncone di amputazione, Regione della spalla e del braccio
83.82.34↔	Innesto di lembo osteomiocutaneo o osteofasciocutaneo, Parete toracica, addome e dorso	84.3x.11↔	Revisione del moncone di amputazione, Regione dell'avambraccio
83.82.35↔	Innesto di lembo osteomiocutaneo o osteofasciocutaneo, Regione inguinale e genitale e natiche	84.3x.12↔	Revisione del moncone di amputazione, Regione della mano
83.82.36↔	Innesto di lembo osteomiocutaneo o osteofasciocutaneo, Estremità inferiore	84.3x.13↔	Revisione del moncone di amputazione, Estremità inferiore
83.82.39↔	Innesto di lembo osteomiocutaneo o osteofasciocutaneo, Altra localizzazione	84.3x.19↔	Revisione del moncone di amputazione, Altra localizzazione
83.82.40↔	Innesto di altro lembo con anastomosi microvascolare da muscolo o fascia, Testa e collo	84.3x.99↔	Revisione del moncone di amputazione, altro
83.82.41↔	Innesto di altro lembo con anastomosi microvascolare da muscolo o fascia, Spalla e ascella	84.91↔	Amputazione, NAS
83.82.42↔	Innesto di altro lembo con anastomosi microvascolare da muscolo o fascia, Braccio e gomito	86.60↔	Innesto cutaneo libero, NAS
83.82.43↔	Innesto di altro lembo con anastomosi microvascolare da muscolo o fascia, Avambraccio	86.71↔	Allestimento a preparazione di innesti pedunculati o a lembo
83.82.44↔	Innesto di altro lembo con anastomosi microvascolare da muscolo o fascia, Parete toracica, addome e dorso	86.75.00↔	Revisione di lembo pedunculato o libero, NAS
83.82.45↔	Innesto di altro lembo con anastomosi microvascolare da muscolo o fascia, Regione inguinale e genitale e natiche	86.75.10↔	Revisione di lembo pedunculato o libero o di innesto cutaneo libero del capo
83.82.46↔	Innesto di altro lembo con anastomosi microvascolare da muscolo o fascia, Estremità inferiore	86.75.11↔	Revisione di lembo pedunculato o libero o di innesto cutaneo libero del collo
83.82.47↔	Innesto di altro lembo con anastomosi microvascolare da muscolo o fascia, Altra localizzazione	86.75.12↔	Revisione di lembo pedunculato o libero o di innesto cutaneo libero di spalla e braccio
83.82.99↔	Innesto di muscoli o fasce, altro	86.75.13↔	Revisione di lembo pedunculato o libero o di innesto cutaneo libero dell'avambraccio
84.10↔	Amputazione dell'arto inferiore, NAS	86.75.14↔	Revisione di lembo pedunculato o libero o di innesto cutaneo libero della mano
84.11↔	Amputazione di dita del piede	86.75.15↔	Revisione di lembo pedunculato o libero o di innesto cutaneo libero della parete toracica e del dorso
		86.75.16↔	Revisione di lembo pedunculato o libero o di innesto cutaneo libero della regione addominale
		86.75.17↔	Revisione di lembo pedunculato o libero o di innesto cutaneo libero delle estremità inferiori
		86.75.19↔	Revisione di lembo pedunculato o libero o di innesto cutaneo libero in altra sede
		86.75.99↔	Revisione di lembo pedunculato o libero, altro
		86.91↔	Asportazione di cute per innesto

ADRG K03**Interventi sul surrene per neoplasie maligne o interventi sull'ipofisi**

Procedura nella tabella K03-2 o Diagnosi principale nella tabella K03-1 e Procedura nella tabella K03-3

DRG K03Z**Interventi sul surrene per neoplasie maligne o interventi sull'ipofisi****Diagnosi principale K03-1**

C74.0	Tumore Maligno: Corteccia surrenale	C79.7	Tumore maligno secondario del surrene
C74.1	Tumore Maligno: Midollare surrenale	D44.1	Tumori di comportamento incerto o sconosciuto: Surrene
C74.9	Tumore Maligno: Ghiandola surrenale non specificata		

Procedura K03-2

07.13.00↔	Biopsia dell'ipofisi per via trans-frontale, NAS	07.15↔	Biopsia dell'ipofisi per via non specificata
07.13.10↔	Biopsia chiusa [percutanea] [agobiopsia] dell'ipofisi per via trans-frontale	07.17.00↔	Biopsia della ghiandola pineale, NAS
07.13.11↔	Biopsia a cielo aperto dell'ipofisi per via trans-frontale	07.17.10↔	Biopsia chiusa [percutanea] [agobiopsia] della ghiandola pineale
07.13.12↔	Biopsia stereotassica dell'ipofisi per via trans-frontale	07.17.11↔	Biopsia a cielo aperto della ghiandola pineale
07.13.99↔	Biopsia dell'ipofisi per via trans-frontale, altro	07.17.12↔	Biopsia stereotassica della ghiandola pineale
07.14.00↔	Biopsia dell'ipofisi per via trans-sfenoidale, NAS	07.17.99↔	Biopsia della ghiandola pineale, altro
07.14.10↔	Biopsia chiusa [percutanea] [agobiopsia] dell'ipofisi per via trans-sfenoidale	07.51↔	Esplorazione della regione pineale
07.14.11↔	Biopsia a cielo aperto dell'ipofisi per via trans-sfenoidale	07.52↔	Incisione della ghiandola pineale
07.14.12↔	Biopsia stereotassica dell'ipofisi per via trans-sfenoidale	07.53↔	Asportazione parziale della ghiandola pineale
07.14.99↔	Biopsia dell'ipofisi per via trans-sfenoidale, altro	07.54↔	Asportazione della ghiandola pineale
		07.59↔	Altri interventi sulla ghiandola pineale
		07.61↔	Asportazione parziale dell'ipofisi, per via transfrontale

07.62↔	Asportazione parziale dell'ipofisi, per via trans-sfenoidale	07.69↔	Asportazione totale dell'ipofisi per via non specificata
07.63↔	Asportazione parziale dell'ipofisi, per via non specificata	07.71↔	Esplorazione della fossa ipofisaria
07.64↔	Asportazione totale dell'ipofisi per via transfrontale	07.72↔	Incisione dell'ipofisi
07.65↔	Asportazione totale dell'ipofisi per via trans-sfenoidale	07.79↔	Altri interventi sull'ipofisi
07.68↔	Asportazione totale dell'ipofisi, per altra via specificata		

Procedura K03-3

07.00↔	Esplorazione della regione surrenalica, NAS	92.39.11↔	Altra radioterapia ad alto voltaggio, irradiazione stereotassica, frazionata, extracerebrale, NAS
07.01↔	Esplorazione unilaterale della regione surrenalica	92.39.20↔	Altra radioterapia ad alto voltaggio, irradiazione stereotassica, frazionata: Cerebrale, radioterapia a modulazione di intensità
07.02↔	Esplorazione bilaterale della regione surrenalica	92.39.21↔	Altra radioterapia ad alto voltaggio, irradiazione stereotassica, frazionata: Cerebrale, radioterapia ad arco a modulazione di intensità (IMAT)
07.11↔	Biopsia chiusa [percutanea] [agobiopsia] delle ghiandole surrenali	92.39.22↔	Altra radioterapia ad alto voltaggio, irradiazione stereotassica, frazionata: Cerebrale, guidata dalle immagini
07.12↔	Biopsia a cielo aperto delle ghiandole surrenali	92.39.29↔	Altra radioterapia ad alto voltaggio, irradiazione stereotassica, frazionata, cerebrale, altro
07.21↔	Asportazione di lesione delle ghiandole surrenali	92.39.30↔	Altra radioterapia ad alto voltaggio, irradiazione stereotassica, frazionata: Extracerebrale, radioterapia a modulazione di intensità
07.22.00↔	Surrenectomia monolaterale, NAS	92.39.31↔	Altra radioterapia ad alto voltaggio, irradiazione stereotassica, frazionata: Extracerebrale, radioterapia ad arco a modulazione di intensità (IMAT)
07.22.10↔	Surrenectomia monolaterale, senza ovariectomia	92.39.32↔	Altra radioterapia ad alto voltaggio, irradiazione stereotassica, frazionata: Extracerebrale, guidata dalle immagini
07.22.11↔	Surrenectomia monolaterale, con ovariectomia	92.39.39↔	Altra radioterapia ad alto voltaggio, irradiazione stereotassica, frazionata, extracerebrale, altro
07.22.12↔	Surrenectomia monolaterale, asportazione di residuo surrenale		
07.22.99↔	Surrenectomia monolaterale, altro		
07.29↔	Altra surrenectomia parziale		
07.3↔	Surrenectomia bilaterale		
07.41↔	Incisione della ghiandola surrenale		
07.42↔	Sezione di nervi afferenti alle ghiandole surrenali		
07.43↔	Legatura di vasi delle ghiandole surrenali		
07.44↔	Riparazione delle ghiandole surrenali		
07.45↔	Reimpianto delle ghiandole surrenali		
07.49↔	Altri interventi sulla ghiandola surrenale o sui nervi e vasi surrenalici		
92.39.00↔	Altra radiochirurgia stereotassica, NAS		
92.39.01↔	Altra radioterapia ad alto voltaggio, irradiazione stereotassica, frazionata, cerebrale, NAS		

ADRG K04**Interventi maggiori per obesità**

Procedura nella tabella K04-1

DRG K04A**Interventi maggiori per obesità con intervento complesso**

Procedura nella tabella K04-2

DRG K04B**Interventi maggiori per obesità senza intervento complesso****Procedura K04-1**

42.81.20↔	Inserzione e sostituzione di una protesi non autoespandente (sonda permanente) nell'esofago, chirurgica a cielo aperto	42.81.60↔	Inserzione e sostituzione di una protesi autoespandente (sonda permanente) nell'esofago, per via laparoscopica
42.81.21↔	Inserzione e sostituzione di due protesi non autoespandenti (sonda permanente) nell'esofago, chirurgica a cielo aperto	42.81.61↔	Inserzione e sostituzione di due protesi autoespandenti (sonda permanente) nell'esofago, per via laparoscopica
42.81.22↔	Inserzione e sostituzione di più di due protesi non autoespandenti (sonda permanente) nell'esofago, chirurgica a cielo aperto	42.81.62↔	Inserzione e sostituzione di più di due protesi autoespandenti (sonda permanente) nell'esofago, per via laparoscopica
42.81.30↔	Inserzione e sostituzione di una protesi non autoespandente (sonda permanente) nell'esofago, per via laparoscopica	43.0↔	Gastrotonomia
42.81.31↔	Inserzione e sostituzione di due protesi non autoespandenti (sonda permanente) nell'esofago, per via laparoscopica	43.42↔	Asportazione locale di altra lesione o tessuto dello stomaco
42.81.32↔	Inserzione e sostituzione di più di due protesi non autoespandenti (sonda permanente) nell'esofago, per via laparoscopica	43.49↔	Altra asportazione di lesione o tessuto dello stomaco
42.81.42↔	Inserzione e sostituzione di più di due protesi autoespandenti (sonda permanente) nell'esofago, per via endoscopica	43.89.00↔	Altra gastrectomia parziale, NAS
42.81.50↔	Inserzione e sostituzione di una protesi autoespandente (sonda permanente) nell'esofago, chirurgica a cielo aperto	43.89.10↔	Resezione segmentaria dello stomaco
42.81.51↔	Inserzione e sostituzione di due protesi autoespandenti (sonda permanente) nell'esofago, chirurgica a cielo aperto	43.89.20↔	Diversione biliopancreatica dello stomaco secondo Scopinaro, chirurgica a cielo aperto
42.81.52↔	Inserzione e sostituzione di più di due protesi autoespandenti (sonda permanente) nell'esofago, chirurgica a cielo aperto	43.89.21↔	Diversione biliopancreatica dello stomaco secondo Scopinaro, per via laparoscopica
		43.89.30↔	Diversione biliopancreatica dello stomaco con switch duodenale, chirurgica a cielo aperto
		43.89.31↔	Diversione biliopancreatica dello stomaco con switch duodenale, per via laparoscopica
		43.89.40↔	Sleeve resection, chirurgica a cielo aperto
		43.89.41↔	Sleeve resection, per via laparoscopica
		43.89.50↔	Switch duodenale a seguito di sleeve resection (intervento secondario), chirurgico a cielo aperto

43.89.51↔	Switch duodenale a seguito di sleeve resection (intervento secondario), per via laparoscopica	44.99.21↔	Endoloop e clipping dello stomaco, chirurgico a cielo aperto
43.89.90↔	Altra gastrectomia parziale atipica	44.99.22↔	Endoloop e clipping dello stomaco, per via laparoscopica
43.89.99↔	Altra gastrectomia parziale, altro	44.99.31↔	Iniezione nello stomaco, chirurgica a cielo aperto
44.31↔	Bypass gastrico alto	44.99.32↔	Iniezione nello stomaco, per via laparoscopica
44.38↔	Gastroenterostomia laparoscopica	44.99.51↔	Inserzione o sostituzione di una protesi non autoespandente nello stomaco, chirurgica a cielo aperto
44.39↔	Altra gastroenterostomia	44.99.52↔	Inserzione o sostituzione di una protesi non autoespandente nello stomaco, per via laparoscopica
44.5x.00↔	Revisione di anastomosi gastrica, NAS	44.99.61↔	Inserzione o sostituzione di una protesi autoespandente nello stomaco, chirurgica a cielo aperto
44.5x.10↔	Revisione di anastomosi gastrica a seguito di intervento tipo Billroth I o II	44.99.62↔	Inserzione o sostituzione di una protesi autoespandente nello stomaco, per via laparoscopica
44.5x.20↔	Revisione di anastomosi gastrica a seguito di intervento Roux-en-Y o con interposizione intestinale	44.99.71↔	Rimozione di protesi dallo stomaco, chirurgica a cielo aperto
44.5x.99↔	Revisione di anastomosi gastrica, altro	44.99.72↔	Rimozione di protesi dallo stomaco, per via laparoscopica
44.68.00↔	Gastroplastica laparoscopica, NAS	44.99.80↔	Impianto e sostituzione di pacemaker gastrico (incl. sonde)
44.68.10↔	Gastroplastica laparoscopica, Gastroplastica verticale secondo Mason, (per via laparoscopica)	44.99.81↔	Revisione (senza sostituzione) di pacemaker gastrico (incl. sonde)
44.68.99↔	Gastroplastica laparoscopica, altro	44.99.82↔	Rimozione del generatore di impulsi di pacemaker gastrico (incl. sonde)
44.92↔	Manipolazione intraoperatoria dello stomaco	44.99.91↔	Altri interventi sul piloro
44.93↔	Inserzione di bolla gastrica (palloncino)	44.99.99↔	Altri interventi sullo stomaco, altro
44.95↔	Interventi laparoscopici riduttivi dello stomaco	45.90↔	Anastomosi intestinale, NAS
44.96↔	Revisione laparoscopica di operazione riduttiva dello stomaco	45.91↔	Anastomosi intestinale tenue-tenue
44.98↔	Adattamento (laparoscopico) di dispositivo regolabile di riduzione gastrica	45.93↔	Altra anastomosi intestinale tenue-crasso
44.99.11↔	Dilatazione dello stomaco mediante dilatatori, chirurgica a cielo aperto	45.95↔	Anastomosi all'ano
44.99.12↔	Dilatazione dello stomaco mediante dilatatori, per via laparoscopica		

Procedura K04-2

43.89.00↔	Altra gastrectomia parziale, NAS	43.89.50↔	Switch duodenale a seguito di sleeve resection (intervento secondario), chirurgico a cielo aperto
43.89.10↔	Resezione segmentaria dello stomaco	43.89.51↔	Switch duodenale a seguito di sleeve resection (intervento secondario), per via laparoscopica
43.89.20↔	Diversione biliopancreatica dello stomaco secondo Scopinaro, chirurgica a cielo aperto	43.89.90↔	Altra gastrectomia parziale atipica
43.89.21↔	Diversione biliopancreatica dello stomaco secondo Scopinaro, per via laparoscopica	43.89.99↔	Altra gastrectomia parziale, altro
43.89.30↔	Diversione biliopancreatica dello stomaco con switch duodenale, chirurgica a cielo aperto	44.31↔	Bypass gastrico alto
43.89.31↔	Diversione biliopancreatica dello stomaco con switch duodenale, per via laparoscopica	44.38↔	Gastroenterostomia laparoscopica
43.89.40↔	Sleeve resection, chirurgica a cielo aperto	44.39↔	Altra gastroenterostomia
43.89.41↔	Sleeve resection, per via laparoscopica	45.91↔	Anastomosi intestinale tenue-tenue

ADRG K06

Interventi su tiroide, paratiroide e dotto tireoglossa

Almeno una Procedura nella tabella K06-2

DRG K06A

Interventi su tiroide, paratiroide e dotto tireoglossa, con paratiroidectomia / tiroidectomia mediante sternotomia o per neoplasia maligna con CC gravi

Diagnosi principale nella tabella K06-1 e PCCL > 2 o Procedura nella tabella K06-3

DRG K06B

Interventi su tiroide, paratiroide e dotto tireoglossa, con paratiroidectomia senza sternotomia o CC gravi, senza neoplasia maligna con CC gravi

Procedura nella tabella K06-4 o PCCL > 2

DRG K06C

Interventi su tiroide, paratiroide e dotto tireoglossa, senza paratiroidectomia, senza CC estremamente gravi o gravi

Diagnosi principale K06-1

C73	Tumore maligno della tiroide	C75.0	Tumore Maligno: Paratiroidi
-----	------------------------------	-------	-----------------------------

Procedura K06-2

06.01↔	Aspirazione nella regione tiroidea	06.09.10↔	Incisione della regione tiroidea: senza ulteriori misure
06.02↔	Riapertura di ferita della regione tiroidea	06.09.11↔	Incisione della regione tiroidea: drenaggio
06.09.00↔	Incisione della regione tiroidea, NAS	06.09.12↔	Incisione della regione tiroidea: esplorazione

06.09.99↔	Incisione della regione tiroidea, altro	06.7x.15↔	Intervento secondario di asportazione del dotto tireoglossa, senza resezione mediana dello iode
06.12↔	Biopsia a cielo aperto della tiroide	06.7x.99↔	Asportazione del dotto tireoglossa, altro
06.13.00↔	Biopsia delle paratiroidi, NAS	06.81.00↔	Paratiroidectomia completa, NAS
06.13.10↔	Biopsia chiusa [percutanea] [agobiopsia] delle paratiroidi non guidata dalle immagini	06.81.10↔	Paratiroidectomia completa, senza reimpianto
06.13.11↔	Biopsia chiusa [percutanea] [agobiopsia] delle paratiroidi guidata dalle immagini	06.81.13↔	Paratiroidectomia completa mediante sternotomia, senza reimpianto
06.13.12↔	Biopsia a cielo aperto delle paratiroidi	06.81.99↔	Paratiroidectomia completa, altro
06.13.99↔	Biopsia delle paratiroidi, altro	06.89.00↔	Paratiroidectomia parziale, NAS
06.2x.00↔	Emitiroidectomia monolaterale, NAS	06.89.11↔	Riesplorazione con paratiroidectomia parziale
06.2x.11↔	Emitiroidectomia monolaterale senza paratiroidectomia	06.89.13↔	Altri interventi sulle paratiroidi mediante sternotomia
06.2x.12↔	Emitiroidectomia monolaterale con paratiroidectomia	06.89.99↔	Paratiroidectomia parziale, altro
06.2x.99↔	Altra emitiroidectomia monolaterale	06.91↔	Sezione dell'istmo tiroideo
06.31↔	Asportazione di lesione della tiroide	06.92↔	Legatura dei vasi tiroidei
06.39.00↔	Altra tiroidectomia parziale, NAS	06.93↔	Sutura della tiroide
06.39.10↔	Asportazione di nodulo della tiroide	06.94↔	Reimpianto di tessuto tiroideo
06.39.11↔	Asportazione subtotale monolaterale della tiroide con asportazione di nodulo controlaterale	06.95.00↔	Reimpianto di tessuto paratiroidico, NAS
06.39.12↔	Asportazione subtotale monolaterale con emitiroidectomia controlaterale	06.95.10↔	Paratiroidectomia completa, con reimpianto, NAS
06.39.13↔	Riesplorazione della tiroide con asportazione parziale	06.95.11↔	Paratiroidectomia completa, con reimpianto ortotopico
06.39.14↔	Tiroidectomia parziale: istmectomia	06.95.12↔	Paratiroidectomia completa, con reimpianto eterotopico
06.39.15↔	Tiroidectomia subtotale	06.95.20↔	Paratiroidectomia completa mediante sternotomia, con reimpianto, NAS
06.39.99↔	Altra tiroidectomia parziale, altro	06.95.21↔	Paratiroidectomia completa mediante sternotomia, con reimpianto, ortotopico
06.4x.00↔	Tiroidectomia completa (totale), NAS	06.95.22↔	Paratiroidectomia completa mediante sternotomia, con reimpianto, eterotopico
06.4x.10↔	Tiroidectomia completa (totale) senza paratiroidectomia	06.95.99↔	Reimpianto di tessuto paratiroidico, altro
06.4x.11↔	Tiroidectomia completa (totale) con paratiroidectomia	06.98.00↔	Altri interventi sulla tiroide, NAS
06.4x.99↔	Tiroidectomia completa (totale), altro	06.98.10↔	Riparazione plastica della tiroide
06.50.00↔	Tiroidectomia retrosternale, NAS	06.98.99↔	Altri interventi sulla tiroide, altro
06.50.10↔	Tiroidectomia retrosternale mediante sternotomia	06.99.00↔	Altri interventi sulle paratiroidi, NAS
06.50.99↔	Altra tiroidectomia retrosternale	06.99.10↔	Riparazione plastica delle paratiroidi
06.51.00↔	Tiroidectomia retrosternale parziale, NAS	06.99.99↔	Altri interventi sulle paratiroidi, altro
06.51.10↔	Tiroidectomia retrosternale parziale mediante sternotomia	07.94↔	Trapianto del timo
06.51.99↔	Tiroidectomia retrosternale parziale, altro	30.4x.20↔	Laringectomia radicale, con faringectomia e tiroidectomia, senza ricostruzione
06.52.00↔	Tiroidectomia retrosternale completa (totale), NAS	30.4x.21↔	Laringectomia radicale, con faringectomia e tiroidectomia, ricostruzione con mucosa locale
06.52.10↔	Tiroidectomia retrosternale completa mediante sternotomia	30.4x.22↔	Laringectomia radicale, con faringectomia e tiroidectomia, ricostruzione con innesto non vascularizzato
06.52.99↔	Tiroidectomia retrosternale completa (totale), altro	30.4x.23↔	Laringectomia radicale, con faringectomia e tiroidectomia, ricostruzione con lembo regionale peduncolato
06.6x.00↔	Asportazione di tiroide linguale, NAS	30.4x.24↔	Laringectomia radicale, con faringectomia e tiroidectomia, ricostruzione con lembo peduncolato
06.6x.10↔	Asportazione di tiroide linguale, transorale	30.4x.25↔	Laringectomia radicale, con faringectomia e tiroidectomia, ricostruzione con innesto libero con anastomosi microvascolare
06.6x.11↔	Asportazione di tiroide linguale, transcervicale, senza resezione mediana dello iode	30.4x.26↔	Laringectomia radicale, con faringectomia e tiroidectomia, ricostruzione con innesto intestinale libero
06.6x.12↔	Asportazione di tiroide linguale, transcervicale, con resezione mediana dello iode	30.4x.27↔	Laringectomia radicale, con faringectomia e tiroidectomia, ricostruzione con pull-up gastrico
06.6x.99↔	Asportazione di tiroide linguale, altro	30.4x.29↔	Laringectomia radicale, con faringectomia e tiroidectomia, altra ricostruzione
06.7x.00↔	Asportazione del dotto tireoglossa, NAS		
06.7x.10↔	Asportazione di cisti mediana del collo, senza resezione mediana dello iode		
06.7x.11↔	Asportazione di cisti mediana del collo, con resezione mediana dello iode		
06.7x.12↔	Asportazione di fistola mediana del collo, senza resezione mediana dello iode		
06.7x.13↔	Asportazione di fistola mediana del collo, con resezione mediana dello iode		
06.7x.14↔	Intervento secondario di asportazione del dotto tireoglossa, con resezione mediana dello iode		

Procedura K06-3

06.50.10↔	Tiroidectomia retrosternale mediante sternotomia	06.95.21↔	Paratiroidectomia completa mediante sternotomia, con reimpianto, ortotopico
06.51.10↔	Tiroidectomia retrosternale parziale mediante sternotomia	06.95.22↔	Paratiroidectomia completa mediante sternotomia, con reimpianto, eterotopico
06.52.10↔	Tiroidectomia retrosternale completa mediante sternotomia		
06.81.13↔	Paratiroidectomia completa mediante sternotomia, senza reimpianto		
06.95.20↔	Paratiroidectomia completa mediante sternotomia, con reimpianto, NAS		

Procedura K06-4

06.2x.12↔	Emitiroidectomia monolaterale con paratiroidectomia	06.81.10↔	Paratiroidectomia completa, senza reimpianto
06.4x.11↔	Tiroidectomia completa (totale) con paratiroidectomia	06.81.99↔	Paratiroidectomia completa, altro
06.81.00↔	Paratiroidectomia completa, NAS	06.89.00↔	Paratiroidectomia parziale, NAS

06.89.11↔ Riesplorazione con paratiroidectomia parziale
 06.89.13↔ Altri interventi sulle paratiroidi mediante sternotomia
 06.89.99↔ Paratiroidectomia parziale, altro

06.95.10↔ Paratiroidectomia completa, con reimpianto, NAS
 06.95.11↔ Paratiroidectomia completa, con reimpianto ortotopico
 06.95.12↔ Paratiroidectomia completa, con reimpianto eterotopico

ADRG K07 Altri interventi per obesità

Procedura nella tabella K07-1

DRG K07Z Altri interventi per obesità

Procedura K07-1

44.94↔ Rimozione di bolla gastrica (palloncino)
 44.97↔ Rimozione laparoscopica di dispositivo(i) riduttivo(i) gastrico(i)
 85.31↔ Mammoplastica riduttiva monolaterale
 85.32↔ Mammoplastica riduttiva bilaterale
 86.83.00↔ Intervento di plastica per la riduzione di ampiezza, NAS
 86.83.13↔ Intervento di plastica riduttiva sull'avambraccio
 86.83.14↔ Intervento di plastica riduttiva sulla mano
 86.83.15↔ Intervento di plastica riduttiva sulla regione addominale
 86.83.16↔ Intervento di plastica riduttiva sulla regione inguinale e genitale o sulle natiche
 86.83.17↔ Intervento di plastica riduttiva sulle estremità inferiore
 86.83.19↔ Intervento di plastica riduttiva in altra sede
 86.83.99↔ Intervento di plastica per la riduzione di ampiezza, altro

ADRG K09 Altre procedure per malattie endocrine, nutrizionali e metaboliche

Almeno una Procedura nella tabella K09-1

DRG K09A Altre procedure per malattie endocrine, nutrizionali e metaboliche, età < 10 anni o CC estremamente gravi

Età < 10 anni o PCCL > 3

DRG K09B Altre procedure per malattie endocrine, nutrizionali e metaboliche, età > 9 anni, senza CC estremamente gravi

Procedura K09-1

00.55.00↔ Inserzione di stent(s) di vasi periferici con liberazione di sostanza medicamentosa, NAS
 00.55.11↔ Inserzione di stent(s) di vasi periferici con liberazione di sostanza medicamentosa, stent drug eluting extralunghi (>10 cm)
 00.55.99↔ Inserzione di stent(s) di vasi periferici con liberazione di sostanza medicamentosa, altro
 00.63↔ Inserzione percutanea di stent(s) dell'arteria carotide
 00.64↔ Inserzione percutanea di stent(s) di altre arterie precerebrali (estracraniche)
 00.65.00↔ Inserzione percutanea di altro(i) stent vascolare(i) intracranico(i), NAS
 00.65.11↔ Inserzione percutanea transluminale di microstents vascolari intracranici
 00.65.99↔ Inserzione percutanea di altro(i) stent vascolare(i) intracranico(i), altro
 00.67.00↔ Inserzione percutanea di stent vascolare(i) centrale(i), NAS
 00.67.10↔ Inserzione percutanea di stent vascolare(i) nella vena cava
 00.67.20↔ Inserzione percutanea di stent vascolare(i) nella vena porta
 00.67.99↔ Inserzione percutanea di stent vascolare(i) centrale(i), altro
 00.70↔ Revisione di una protesi dell'anca, componente acetabolare e femorale
 00.71↔ Revisione di protesi dell'anca, componente acetabolare
 00.72↔ Revisione di una protesi dell'anca, componente femorale
 00.73↔ Revisione di protesi dell'anca, solo componente acetabolare e/o testa femorale
 01.14.00↔ Biopsia a cielo aperto del cervello, NAS
 01.14.10↔ Biopsia stereotassica a cielo aperto del cervello
 01.14.99↔ Biopsia a cielo aperto del cervello, altro
 01.15↔ Biopsia del cranio
 01.21↔ Incisione e drenaggio dei seni cranici
 04.43.00↔ Liberazione del tunnel carpale, NAS
 04.43.10↔ Liberazione del tunnel carpale, per via endoscopica
 04.43.99↔ Liberazione del tunnel carpale, altro
 04.49.00↔ Altre decompressioni di nervi periferici o di gangli o separazione di aderenze, NAS
 04.49.10↔ Altra decompressione o separazione di aderenze del plesso brachiale
 04.49.11↔ Altra decompressione o separazione di aderenze di nervi della spalla
 04.49.12↔ Altra decompressione o separazione di aderenze di nervi del braccio
 04.49.13↔ Altra decompressione o separazione di aderenze di nervi della mano
 04.49.14↔ Altra decompressione o separazione di aderenze del plesso lombosacrale, inguine e pavimento pelvico
 04.49.15↔ Altra decompressione o separazione di aderenze di nervi della gamba
 04.49.16↔ Altra decompressione o separazione di aderenze di nervi del piede
 04.49.99↔ Altra decompressione o separazione di aderenze di altri nervi periferici o gangli
 07.16.00↔ Biopsia del timo, NAS
 07.16.10↔ Biopsia chiusa [percutanea] [agobiopsia] del timo
 07.16.11↔ Biopsia a cielo aperto del timo
 07.16.99↔ Biopsia del timo, altro
 07.80↔ Timectomia, NAS
 07.81↔ Altra asportazione parziale del timo
 07.82↔ Altra asportazione totale del timo
 07.83↔ Asportazione parziale del timo in toracosopia
 07.84↔ Asportazione totale del timo in toracosopia
 07.91↔ Esplorazione dell'area timica
 07.92↔ Altra incisione del timo
 07.93↔ Riparazione del timo

07.95↔	Incisione del timo in toracosopia	12.72↔	Ciclocritoterapia
07.98↔	Altri interventi non specificati sul timo in toracosopia	12.73↔	Ciclofotocoagulazione
07.99↔	Altri interventi non specificati sul timo	12.74↔	Riduzione del corpo ciliare, NAS
08.21↔	Asportazione di calazio	12.79.00↔	Altri interventi per glaucoma, NAS
08.22.00↔	Asportazione di altra lesione minore della palpebra (chirurgia micrografica), NAS	12.79.10↔	Viscocanalostomia per glaucoma
08.22.10↔	Asportazione di altra lesione minore della palpebra, senza controllo istografico (chirurgia micrografica)	12.79.11↔	Sclerectomia profonda per glaucoma
08.22.11↔	Asportazione di altra lesione minore della palpebra, con controllo istografico (chirurgia micrografica)	12.79.20↔	Impianto di drenaggio di glaucoma
08.22.99↔	Asportazione di altra lesione minore della palpebra (chirurgia micrografica), altro	12.79.99↔	Altri interventi per glaucoma, altro
08.23.00↔	Asportazione di lesione maggiore della palpebra, non a tutto spessore, NAS	13.11↔	Estrazione intracapsulare del cristallino per via temporale inferiore
08.23.10↔	Asportazione di lesione maggiore della palpebra, non a tutto spessore, senza controllo istografico (chirurgia micrografica)	13.19↔	Altra estrazione intracapsulare del cristallino
08.23.11↔	Asportazione di lesione maggiore della palpebra, non a tutto spessore, con controllo istografico (chirurgia micrografica)	13.2↔	Estrazione extracapsulare del cristallino con tecnica di estrazione lineare
08.23.99↔	Asportazione di lesione maggiore della palpebra, non a tutto spessore, altro	13.3↔	Estrazione extracapsulare del cristallino con tecnica di aspirazione semplice (e di irrigazione)
08.24.00↔	Asportazione di lesione maggiore della palpebra, a tutto spessore, NAS	13.41↔	Facuemuksificazione ed aspirazione di cataratta
08.24.10↔	Asportazione di lesione maggiore della palpebra, a tutto spessore, senza controllo istografico (chirurgia micrografica)	13.42↔	Facoframmentazione meccanica ed aspirazione di cataratta per via posteriore
08.24.11↔	Asportazione di lesione maggiore della palpebra, a tutto spessore, con controllo istografico (chirurgia micrografica)	13.43↔	Facoframmentazione meccanica ed altra aspirazione di cataratta
08.24.99↔	Asportazione di lesione maggiore della palpebra, a tutto spessore, altro	13.51↔	Estrazione extracapsulare del cristallino per via temporale inferiore
08.43↔	Riparazione di entropion o ectropion con resezione cuneiforme	13.59↔	Altra estrazione extracapsulare del cristallino
08.44.00↔	Riparazione di entropion o ectropion con ricostruzione della palpebra, NAS	13.69↔	Altra estrazione di cataratta
08.44.10↔	Riparazione di entropion o ectropion con ricostruzione della palpebra, accorciamento orizzontale della palpebra	13.8↔	Rimozione di cristallino impiantato
08.44.99↔	Altra riparazione di entropion o ectropion con ricostruzione della palpebra	14.41↔	Piombaggio sclerale con impianto
08.61.00↔	Ricostruzione della palpebra con lembo o innesto cutaneo, NAS	14.49↔	Altro piombaggio sclerale
08.61.10↔	Ricostruzione della palpebra con lembo cutaneo	14.6x.00↔	Rimozione di materiale impiantato chirurgicamente dalla camera posteriore, NAS
08.61.11↔	Ricostruzione della palpebra con innesto cutaneo	14.6x.10↔	Revisione e sostituzione di piombaggio sclerale
08.61.99↔	Altra ricostruzione della palpebra con lembo o innesto cutaneo, altro	14.6x.20↔	Rimozione di piombaggio sclerale
08.62↔	Ricostruzione della palpebra con innesto o lembo di mucosa	14.6x.99↔	Rimozione di materiale impiantato chirurgicamente dalla camera posteriore, altro
08.63↔	Ricostruzione della palpebra con innesto del follicolo pilifero	14.71.00↔	Rimozione del corpo vitreo per via anteriore, NAS
08.64↔	Ricostruzione della palpebra con lembo tarsoconjuntivale	14.71.10↔	Vitrectomia anteriore via pars plana
08.69.00↔	Altra ricostruzione della palpebra con lembo o innesto, NAS	14.71.19↔	Altra vitrectomia via pars plana
08.69.10↔	Ricostruzione della palpebra con cartilagine	14.71.99↔	Rimozione del corpo vitreo per via anteriore, altro
08.69.11↔	Ricostruzione della palpebra con materiale alloplastico	14.73.00↔	Vitrectomia meccanica per via anteriore, NAS
08.69.12↔	Ricostruzione della palpebra con tecnica di avanzamento e rotazione palpebrale	14.73.10↔	Vitrectomia meccanica anteriore via pars plana
08.69.13↔	Ricostruzione della palpebra con allungamento della palpebra superiore	14.73.19↔	Vitrectomia meccanica anteriore per altra via
08.69.19↔	Ricostruzione della palpebra con altro lembo o innesto	14.73.99↔	Vitrectomia meccanica per via anteriore, altro
08.69.99↔	Altra ricostruzione della palpebra con lembo o innesto, altro	14.79↔	Altri interventi sul corpo vitreo
08.86↔	Ritidectomia della palpebra inferiore	15.11.00↔	Arretramento di un solo muscolo extraoculare, NAS
08.87↔	Ritidectomia della palpebra superiore	15.11.10↔	Arretramento di un solo muscolo extraoculare retto
12.51↔	Goniopuntura senza goniotomia	15.11.11↔	Arretramento di un solo muscolo extraoculare obliquo
12.54↔	Trabecolomia ab externo	15.11.99↔	Altro arretramento di un solo muscolo extraoculare
12.55↔	Ciclodialiisi	15.12.00↔	Avanzamento di un solo muscolo extraoculare, NAS
12.59.00↔	Altri interventi per favorire la circolazione intraoculare, NAS	15.12.10↔	Avanzamento di un solo muscolo extraoculare retto
12.59.10↔	Trabecoloplastica o gonioplastica per favorire la circolazione intraoculare	15.12.11↔	Avanzamento di un solo muscolo extraoculare obliquo
12.59.11↔	Aspirazione e raschiamento del trabecolato per favorire la circolazione intraoculare	15.12.99↔	Altro avanzamento di un solo muscolo extraoculare retto
12.59.99↔	Altri interventi per favorire la circolazione intraoculare, altro	15.13.00↔	Resezione di un solo muscolo extraoculare, NAS
12.61.00↔	Trapanazione della sclera con iridectomia, NAS	15.13.10↔	Resezione di un solo muscolo extraoculare retto
12.61.10↔	Trapanazione coperta della sclera con iridectomia	15.13.11↔	Resezione di un solo muscolo extraoculare obliquo
12.61.11↔	Trapanazione non coperta della sclera con iridectomia	15.13.99↔	Altra resezione di un solo muscolo extraoculare
12.61.99↔	Altra trapanazione della sclera con iridectomia	15.19.00↔	Altri interventi su un solo muscolo extraoculare che richiedono distacco temporaneo dal bulbo, NAS
12.64.00↔	Trabecolectomia ab externo, NAS	15.19.10↔	Interventi di rinforzo di un solo muscolo extraoculare, NAS
12.64.10↔	Trabecolectomia coperta ab externo	15.19.11↔	Interventi di rinforzo di un solo muscolo extraoculare retto
12.64.11↔	Trabecolectomia non coperta ab externo	15.19.12↔	Interventi di rinforzo di un solo muscolo extraoculare obliquo
12.64.99↔	Altra trabecolectomia ab externo	15.19.19↔	Altri interventi di rinforzo di un solo muscolo extraoculare
12.71↔	Ciclodiatemia	15.19.20↔	Interventi di indebolimento di un solo muscolo extraoculare, NAS
		15.19.21↔	Interventi di indebolimento di un solo muscolo extraoculare retto
		15.19.22↔	Interventi di indebolimento di un solo muscolo extraoculare obliquo
		15.19.29↔	Altri interventi di indebolimento di un solo muscolo extraoculare
		15.19.30↔	Miopessia su un muscolo extraoculare retto
		15.19.40↔	Interventi sull'escursione del movimento oculare
		15.19.99↔	Altri interventi su un solo muscolo extraoculare che richiedono distacco temporaneo dal bulbo, altro
		15.21.00↔	Interventi di allungamento di un solo muscolo extraoculare, NAS
		15.21.10↔	Interventi di allungamento di un solo muscolo extraoculare retto

15.21.11↔	Interventi di allungamento di un solo muscolo extraoculare obliquo	18.31.11↔	Asportazione radicale di lesione dell'orecchio esterno o del meato uditivo esterno o resezione parziale del padiglione auricolare, con controllo istografico
15.21.99↔	Altri interventi di allungamento di un solo muscolo extraoculare	18.31.19↔	Asportazione radicale di lesione dell'orecchio esterno, altro
15.22.00↔	Interventi di accorciamento di un solo muscolo extraoculare, NAS	18.39.00↔	Altra asportazione dell'orecchio esterno, NAS
15.22.10↔	Interventi di accorciamento di un solo muscolo extraoculare retto	18.39.10↔	Resezione totale del padiglione auricolare, senza controllo istografico
15.22.11↔	Interventi di accorciamento di un solo muscolo extraoculare obliquo	18.39.11↔	Resezione del padiglione auricolare: totale, con controllo istografico
15.22.99↔	Altri interventi di accorciamento di un solo muscolo extraoculare	18.39.19↔	Altra resezione del padiglione auricolare, altro
15.3x.00↔	Interventi su due o più muscoli extraoculari che richiedono distacco temporaneo dal bulbo, NAS	18.39.99↔	Altra asportazione dell'orecchio esterno, altro
15.3x.10↔	Interventi su due muscoli extraoculari retti che richiedono distacco temporaneo dal bulbo	21.32.00↔	Asportazione o distruzione locale di altra lesione del naso, NAS
15.3x.11↔	Interventi su almeno 3 muscoli extraoculari obliqui che richiedono distacco temporaneo dal bulbo	21.32.10↔	Asportazione o distruzione locale di altra lesione del naso, senza controllo istografico
15.3x.12↔	Interventi su almeno 2 muscoli extraoculari retti e almeno 2 obliqui che richiedono distacco temporaneo dal bulbo	21.32.11↔	Asportazione o distruzione locale di altra lesione del naso, con controllo istografico
15.3x.20↔	Miopessia di 2 muscoli extraoculari retti che richiede distacco temporaneo dal bulbo	21.32.99↔	Asportazione o distruzione locale di altra lesione del naso, altro
15.3x.21↔	Miopessia di almeno 2 muscoli extraoculari retti con intervento su almeno un altro muscolo extraoculare che richiedono distacco temporaneo dal bulbo	21.4x.00↔	Resezione del naso, NAS
15.3x.99↔	Altri interventi su due o più muscoli extraoculari che richiedono distacco temporaneo dal bulbo	21.4x.10↔	Resezione del naso, parziale, senza controllo istografico
15.4x.00↔	Interventi su due o più muscoli extraoculari senza distacco temporaneo dal bulbo, NAS	21.4x.11↔	Resezione del naso, parziale, con controllo istografico
15.4x.10↔	Interventi su 2 muscoli extraoculari retti senza distacco temporaneo dal bulbo	21.4x.20↔	Resezione del naso, subtotale, senza controllo istografico
15.4x.11↔	Interventi su almeno 3 muscoli extraoculari obliqui senza distacco temporaneo dal bulbo	21.4x.21↔	Resezione del naso, subtotale, con controllo istografico
15.4x.12↔	Altri interventi su almeno 2 muscoli extraoculari retti e 2 obliqui senza distacco temporaneo dal bulbo	21.4x.30↔	Resezione del naso, totale, senza controllo istografico
15.4x.20↔	Miopessia di 2 muscoli extraoculari retti senza distacco temporaneo dal bulbo	21.4x.31↔	Resezione del naso, totale, con controllo istografico
15.4x.21↔	Miopessia di almeno 2 muscoli extraoculari retti con intervento su almeno un altro muscolo extraoculare senza distacco temporaneo dal bulbo	21.4x.99↔	Altra resezione del naso
15.4x.99↔	Altri interventi su almeno 2 muscoli extraoculari retti e 2 obliqui senza distacco temporaneo dal bulbo	30.4x.00↔	Laringectomia radicale, NAS
15.6↔	Revisione di intervento su muscolo extraoculare	30.4x.10↔	Laringectomia radicale, con faringectomia, senza ricostruzione
16.01↔	Orbitotomia con lembo osseo	30.4x.11↔	Laringectomia radicale, con faringectomia, ricostruzione con mucosa locale
16.02↔	Orbitotomia con inserzione di impianto orbitale	30.4x.12↔	Laringectomia radicale, con faringectomia, ricostruzione con innesto non vascularizzato
16.09↔	Altra orbitotomia	30.4x.13↔	Laringectomia radicale, con faringectomia, ricostruzione con lembo regionale peduncolato
16.63↔	Revisione della cavità dopo enucleazione con innesto	30.4x.14↔	Laringectomia radicale, con faringectomia, ricostruzione con lembo peduncolato
16.64↔	Altra revisione della cavità dopo enucleazione	30.4x.15↔	Laringectomia radicale, con faringectomia, ricostruzione con innesto libero con anastomosi microvascolare
16.66↔	Altra revisione di eviscerazione della cavità orbitale	30.4x.16↔	Laringectomia radicale, con faringectomia, ricostruzione con innesto intestinale libero
16.89↔	Altra riparazione di lesione del bulbo oculare o dell'orbita	30.4x.17↔	Laringectomia radicale, con faringectomia, ricostruzione con pull-up gastrico
16.92↔	Asportazione di lesione dell'orbita	30.4x.19↔	Laringectomia radicale, con faringectomia, altra ricostruzione
16.99↔	Altri interventi sul bulbo oculare	30.4x.20↔	Laringectomia radicale, con faringectomia e tiroidectomia, senza ricostruzione
18.21.00↔	Asportazione di fistola preauricolare o di seno preauricolare, NAS	30.4x.21↔	Laringectomia radicale, con faringectomia e tiroidectomia, ricostruzione con mucosa locale
18.21.10↔	Asportazione di fistola preauricolare o di seno preauricolare, senza controllo istografico	30.4x.22↔	Laringectomia radicale, con faringectomia e tiroidectomia, ricostruzione con innesto non vascularizzato
18.21.11↔	Asportazione di fistola preauricolare o di seno preauricolare, con controllo istografico	30.4x.23↔	Laringectomia radicale, con faringectomia e tiroidectomia, ricostruzione con lembo regionale peduncolato
18.21.99↔	Asportazione di fistola preauricolare o di seno preauricolare, altro	30.4x.24↔	Laringectomia radicale, con faringectomia e tiroidectomia, ricostruzione con lembo peduncolato
18.29.00↔	Asportazione o distruzione di altra lesione dell'orecchio esterno, NAS	30.4x.25↔	Laringectomia radicale, con faringectomia e tiroidectomia, ricostruzione con innesto libero con anastomosi microvascolare
18.29.01↔	Distruzione di lesione dell'orecchio esterno o del meato uditivo esterno	30.4x.26↔	Laringectomia radicale, con faringectomia e tiroidectomia, ricostruzione con innesto intestinale libero
18.29.10↔	Asportazione di altra lesione dell'orecchio esterno o del meato uditivo esterno, senza controllo istografico	30.4x.27↔	Laringectomia radicale, con faringectomia e tiroidectomia, ricostruzione con pull-up gastrico
18.29.11↔	Asportazione di altra lesione dell'orecchio esterno o del meato uditivo esterno, con controllo istografico	30.4x.29↔	Laringectomia radicale, con faringectomia e tiroidectomia, altra ricostruzione
18.29.99↔	Asportazione o distruzione di altra lesione dell'orecchio esterno, altro	30.4x.99↔	Laringectomia radicale, altro
18.31.00↔	Asportazione radicale di lesione dell'orecchio esterno, NAS	33.33↔	Pneumoperitoneo per collasso del polmone
18.31.10↔	Asportazione radicale di lesione dell'orecchio esterno o del meato uditivo esterno o resezione parziale del padiglione auricolare, senza controllo istografico	34.03↔	Riapertura di toracotomia (recente)
		34.1↔	Incisione del mediastino
		34.23.00↔	Biopsia della parete toracica, NAS
		34.23.10↔	Biopsia chiusa (agobiopsia) della parete toracica
		34.23.20↔	Biopsia a cielo aperto della parete toracica
		34.23.99↔	Biopsia della parete toracica, altro
		34.26↔	Biopsia del mediastino a cielo aperto
		34.3x.00↔	Asportazione o distruzione di lesione o tessuto del mediastino, NAS
		34.3x.10↔	Asportazione di lesione o tessuto del mediastino

34.3x.20↔	Resezione di lesione o tessuto del mediastino, NAS	38.06.99↔	Incisione di arterie addominali, altro
34.3x.21↔	Resezione di lesione o tessuto del mediastino, senza resezione di organi mediastinici	38.08.00↔	Incisione di arterie dell'arto inferiore, NAS
34.3x.22↔	Resezione di lesione o tessuto del mediastino, con resezione polmonare o resezione parziale della parete toracica	38.08.10↔	Incisione dell'arteria femorale (comune) (superficiale)
34.3x.23↔	Resezione di lesione o tessuto del mediastino, con resezione parziale del pericardio	38.08.11↔	Incisione dell'arteria femorale profonda
34.3x.24↔	Resezione di lesione o tessuto del mediastino, con sostituzione vascolare mediante protesi	38.08.12↔	Incisione dell'arteria poplitea
34.3x.25↔	Resezione di lesione o tessuto del mediastino, con resezione polmonare e sostituzione vascolare	38.08.99↔	Incisione di arterie dell'arto inferiore, altro
34.3x.26↔	Resezione di lesione o tessuto del mediastino, con resezione polmonare e resezione parziale del pericardio	38.10↔	Endoarteriectomia, sede non specificata
34.3x.27↔	Resezione di lesione o tessuto del mediastino, con resezione parziale del pericardio e sostituzione vascolare	38.11↔	Endoarteriectomia dei vasi intracranici
34.3x.28↔	Resezione di lesione o tessuto del mediastino, con resezione parziale di polmone e pericardio e sostituzione vascolare	38.12↔	Endoarteriectomia di altri vasi del capo e del collo
34.3x.29↔	Resezione di lesione o tessuto del mediastino, altro	38.13↔	Endoarteriectomia di vasi dell'arto superiore
34.3x.30↔	Distruzione di lesione o tessuto del mediastino	38.16.00↔	Endoarteriectomia delle arterie addominali, NAS
34.3x.99↔	Asportazione o distruzione di lesione o tessuto del mediastino, altro	38.16.10↔	Endoarteriectomia delle arterie viscerali, NAS
34.4x.00↔	Asportazione o distruzione di lesione della parete toracica, NAS	38.16.11↔	Endoarteriectomia del tronco celiaco
34.4x.10↔	Asportazione di lesione della parete toracica	38.16.12↔	Endoarteriectomia dell'arteria gastrica
34.4x.20↔	Resezione parziale di lesione della parete toracica, NAS	38.16.13↔	Endoarteriectomia dell'arteria epatica
34.4x.21↔	Resezione parziale di lesione della parete toracica, senza ricostruzione	38.16.14↔	Endoarteriectomia dell'arteria splenica
34.4x.22↔	Resezione parziale di lesione della parete toracica, con ricostruzione	38.16.15↔	Endoarteriectomia dell'arteria renale
34.4x.30↔	Resezione di lesione della parete toracica, asportazione completa dello sterno, NAS	38.16.16↔	Endoarteriectomia dell'arteria mesenterica
34.4x.31↔	Resezione di lesione della parete toracica, asportazione completa dello sterno, senza ricostruzione	38.16.17↔	Endoarteriectomia dell'arteria lombare
34.4x.32↔	Resezione di lesione della parete toracica, asportazione completa dello sterno, con ricostruzione	38.16.18↔	Endoarteriectomia dell'arteria iliaca
34.4x.40↔	Distruzione di lesione della parete toracica	38.16.19↔	Endoarteriectomia delle arterie viscerali, altro
34.4x.99↔	Asportazione o distruzione di lesione della parete toracica, altro	38.16.99↔	Endoarteriectomia delle arterie addominali, altro
34.85↔	Impianto di pace-maker diaframmatico	38.18.00↔	Endoarteriectomia delle arterie dell'arto inferiore, NAS
34.89.00↔	Altri interventi sul diaframma, NAS	38.18.10↔	Endoarteriectomia dell'arteria femorale (comune) (superficiale)
34.89.10↔	Altri interventi sul diaframma, incisione	38.18.11↔	Endoarteriectomia dell'arteria femorale profonda
34.89.99↔	Altri interventi sul diaframma, altro	38.18.12↔	Endoarteriectomia dell'arteria poplitea
38.01↔	Incisione di vasi intracranici	38.18.99↔	Endoarteriectomia delle arterie dell'arto inferiore, altro
38.02.00↔	Incisione di altri vasi del capo e del collo, NAS	38.21↔	Biopsia di vasi sanguigni
38.02.10↔	Incisione di arterie extracraniche del capo e del collo	38.51↔	Legatura e stripping di vene varicose intracraniche
38.02.20↔	Incisione di vene extracraniche del capo e del collo	38.63.00↔	Altra asportazione di vasi dell'arto superiore, NAS
38.02.21↔	Incisione della vena giugulare (esterna) (interna)	38.63.10↔	Altra asportazione di arterie dell'arto superiore, NAS
38.02.28↔	Incisione di altre vene extracraniche profonde del capo e del collo	38.63.11↔	Altra asportazione di arterie della mano
38.02.29↔	Incisione di vene extracraniche del capo e del collo, altro	38.63.19↔	Altra asportazione di arterie dell'arto superiore, altro
38.02.99↔	Incisione di altri vasi del capo e del collo, altro	38.63.20↔	Altra asportazione di vene dell'arto superiore, NAS
38.03.00↔	Incisione di vasi dell'arto superiore, NAS	38.63.21↔	Altra asportazione di vene profonde dell'arto superiore
38.03.10↔	Incisione di arterie dell'arto superiore, NAS	38.63.29↔	Altra asportazione di vene dell'arto superiore, altro
38.03.11↔	Incisione dell'arteria ascellare	38.63.99↔	Altra asportazione di vasi dell'arto superiore, altro
38.03.19↔	Incisione di altre arterie del braccio	38.66.00↔	Altra asportazione di arterie addominali, NAS
38.03.20↔	Incisione di arterie dell'avambraccio	38.66.10↔	Altra asportazione di arterie viscerali, NAS
38.03.21↔	Incisione di arterie della mano	38.66.11↔	Altra asportazione del tronco celiaco
38.03.30↔	Incisione di vene dell'arto superiore, NAS	38.66.12↔	Altra asportazione dell'arteria gastrica
38.03.31↔	Incisione della vena ascellare	38.66.13↔	Altra asportazione dell'arteria epatica
38.03.38↔	Incisione di altre vene profonde dell'arto superiore	38.66.14↔	Altra asportazione dell'arteria splenica
38.03.39↔	Incisione di vene dell'arto superiore, altro	38.66.15↔	Altra asportazione dell'arteria renale
38.03.99↔	Incisione di vasi dell'arto superiore, altro	38.66.16↔	Altra asportazione dell'arteria mesenterica
38.06.00↔	Incisione di arterie addominali, NAS	38.66.17↔	Altra asportazione dell'arteria lombare
38.06.10↔	Incisione di arterie viscerali, NAS	38.66.18↔	Altra asportazione dell'arteria iliaca
38.06.11↔	Incisione del tronco celiaco	38.66.19↔	Altra asportazione di arterie viscerali, altro
38.06.12↔	Incisione dell'arteria gastrica	38.66.99↔	Altra asportazione di arterie addominali, altro
38.06.13↔	Incisione dell'arteria epatica	38.68.00↔	Altra asportazione di arterie dell'arto inferiore, NAS
38.06.14↔	Incisione dell'arteria splenica	38.68.10↔	Altra asportazione di arterie della coscia
38.06.15↔	Incisione dell'arteria renale	38.68.20↔	Altra asportazione di arterie della gamba e del piede
38.06.16↔	Incisione dell'arteria mesenterica	38.68.99↔	Altra asportazione di arterie dell'arto inferiore, altro
38.06.17↔	Incisione dell'arteria lombare	38.83.00↔	Altra occlusione chirurgica di vasi dell'arto superiore, NAS
38.06.18↔	Incisione dell'arteria iliaca	38.83.10↔	Altra occlusione chirurgica di arterie dell'arto superiore, NAS
38.06.19↔	Incisione di arterie viscerali, altro	38.83.11↔	Altra occlusione chirurgica di arterie della mano
		38.83.19↔	Altra occlusione chirurgica di altre arterie dell'arto superiore
		38.83.20↔	Altra occlusione chirurgica di vene dell'arto superiore, NAS
		38.83.21↔	Altra occlusione chirurgica di vene profonde dell'arto superiore, NAS
		38.83.29↔	Altra occlusione chirurgica di vene dell'arto superiore, altro
		38.83.99↔	Altra occlusione chirurgica di vasi dell'arto superiore, altro
		38.84.00↔	Altra occlusione chirurgica dell'aorta, NAS
		38.84.10↔	Altra occlusione chirurgica dell'aorta toracica
		38.84.20↔	Altra occlusione chirurgica dell'aorta addominale
		38.84.99↔	Altra occlusione chirurgica dell'aorta, altro
		38.86.00↔	Altra occlusione chirurgica di arterie addominali, NAS
		38.86.10↔	Altra occlusione chirurgica di arterie viscerali, NAS
		38.86.11↔	Altra occlusione chirurgica del tronco celiaco
		38.86.12↔	Altra occlusione chirurgica dell'arteria gastrica

38.86.13↔	Altra occlusione chirurgica dell'arteria epatica	39.31.69↔	Sutura dell'aorta, altro
38.86.14↔	Altra occlusione chirurgica dell'arteria splenica	39.31.70↔	Sutura di altre arterie toraciche, NAS
38.86.15↔	Altra occlusione chirurgica dell'arteria renale	39.31.71↔	Sutura dell'arteria polmonare
38.86.16↔	Altra occlusione chirurgica dell'arteria mesenterica	39.31.72↔	Sutura del tronco brachiocefalico
38.86.17↔	Altra occlusione chirurgica dell'arteria iliaca	39.31.73↔	Sutura dell'arteria succlavia
38.86.19↔	Altra occlusione chirurgica di arterie viscerali, altro	39.31.79↔	Sutura di arterie toraciche, altro
38.86.99↔	Altra occlusione chirurgica di arterie addominali, altro	39.31.80↔	Sutura di arterie addominali, NAS
38.88↔	Altra occlusione chirurgica di arterie arto inferiore	39.31.81↔	Sutura del tronco celiaco
39.0x.00↔	Shunt arterioso sistemico-polmonare, NAS	39.31.82↔	Sutura dell'arteria gastrica
39.0x.10↔	Anastomosi succlavia-polmonare (Blalock-Taussig)	39.31.83↔	Sutura dell'arteria epatica
39.0x.11↔	Anastomosi aorta-polmonare destra (Waterston-Cooley)	39.31.84↔	Sutura dell'arteria splenica
39.0x.12↔	Anastomosi aorta discendente-polmonare sinistra (Potts-Smith)	39.31.85↔	Sutura dell'arteria renale
39.0x.13↔	Anastomosi polmonare sinistra-polmonare destra	39.31.86↔	Sutura dell'arteria mesenterica
39.0x.20↔	Shunt protesico polmonare-aorta, centrale	39.31.87↔	Sutura dell'arteria lombare
39.0x.21↔	Shunt protesico polmonare-aorta, periferico	39.31.88↔	Sutura dell'arteria iliaca
39.0x.23↔	Banding dell'arteria polmonare	39.31.89↔	Sutura di arterie addominali, altro
39.0x.24↔	Shunt arterioso sistemico-polmonare, interventi di Damus-Kay-Stansel	39.31.99↔	Sutura di arteria, altro
39.0x.99↔	Shunt arterioso sistemico-polmonare, altro	39.42↔	Revisione di shunt arteriovenoso per dialisi renale
39.22.00↔	Bypass aorto-succlavio-carotideo, NAS	39.49.00↔	Altra revisione di interventi vascolari, NAS
39.22.10↔	Bypass carotideo, NAS	39.49.10↔	Revisione di anastomosi vascolare
39.22.11↔	Bypass: carotide-carotide	39.49.20↔	Revisione di impianto vascolare
39.22.12↔	Bypass: carotide-vertebrale	39.49.21↔	Sostituzione di impianto vascolare
39.22.13↔	Bypass: carotide-succlavia	39.49.22↔	Rimozione di impianto vascolare
39.22.14↔	Bypass: carotide-aorta	39.49.30↔	Sostituzione di condotto cardiaco
39.22.19↔	Bypass carotideo, altro	39.49.99↔	Altra revisione di interventi vascolari, altro
39.22.20↔	Bypass dell'arteria succlavia, NAS	39.50.00↔	Angioplastica o aterectomia di altro(i) vaso(i) non coronarico(i), NAS
39.22.21↔	Bypass: succlavia all'aorta	39.50.10↔	Angioplastica o aterectomia di altro(i) vaso(i) non coronarico(i), con palloncino, NAS
39.22.29↔	Bypass dell'arteria succlavia, altro	39.50.11↔	Angioplastica o aterectomia di altro(i) vaso(i) non coronarico(i), con palloncino semplice
39.22.99↔	Bypass aorto-succlavio-carotideo, altro	39.50.12↔	Angioplastica o aterectomia di altro(i) vaso(i) non coronarico(i), con palloncino cutting
39.27.00↔	Arteriovenostomia per dialisi renale, NAS	39.50.13↔	Angioplastica o aterectomia di altro(i) vaso(i) non coronarico(i), con palloncino per crioplastica
39.27.10↔	Fistola arteriovenosa per emodialisi	39.50.14↔	Angioplastica o aterectomia di altro(i) vaso(i) non coronarico(i), con palloncino a rilascio di sostanza medicamentosa
39.27.11↔	Fistola arteriovenosa di materiale allogenico o alloplastico per emodialisi	39.50.19↔	Angioplastica o aterectomia di altro(i) vaso(i) non coronarico(i), con altro palloncino
39.27.99↔	Arteriovenostomia per dialisi renale, altro	39.50.20↔	Angioplastica con lama o laser di altro(i) vaso(i) non coronarico (i)
39.29.00↔	Altri shunt o bypass vascolari (periferici), NAS	39.50.21↔	Angioplastica con trombectomia di altro(i) vaso(i) non coronarico (i)
39.29.10↔	Shunt o bypass vascolari di arterie dell'arto inferiore, NAS	39.50.99↔	Angioplastica o aterectomia di altro(i) vaso(i) non coronarico(i), altro
39.29.11↔	Shunt o bypass vascolari femoro-femorale	39.52.00↔	Altra riparazione di aneurismi, NAS
39.29.12↔	Shunt o bypass vascolari femoro-popliteo	39.52.10↔	Altra riparazione di aneurismi di vasi del capo e del collo, NAS
39.29.13↔	Shunt o bypass vascolari femoro-crurale	39.52.11↔	Altra riparazione di aneurismi di vasi intracranici
39.29.14↔	Shunt o bypass vascolari femoro-pedidio	39.52.19↔	Altra riparazione di aneurismi di vasi del capo e del collo, altro
39.29.15↔	Shunt o bypass vascolari popliteo-crurale e popliteo-pedidio	39.52.20↔	Altra riparazione di aneurismi dell'aorta, NAS
39.29.16↔	Shunt o bypass vascolari di arterie della gamba e del piede	39.52.21↔	Altra riparazione chirurgica a cielo aperto di aneurismi dell'aorta ascendente, dell'arco aortico e dell'aorta toracica
39.29.19↔	Shunt o bypass vascolari di arterie dell'arto inferiore, altro	39.52.22↔	Altra riparazione chirurgica a cielo aperto di aneurismi dell'aorta addominale
39.29.20↔	Shunt o bypass vascolari di arterie dell'arto superiore	39.52.29↔	Altra riparazione di aneurismi dell'aorta, altro
39.29.30↔	Altri shunt o bypass vascolari (periferici), extraanatomici, NAS	39.52.99↔	Altra riparazione di aneurismi, altro
39.29.31↔	Shunt o bypass vascolare succlavia-femorale	39.54.00↔	Intervento di dissezione dell'aorta (re-entry), NAS
39.29.32↔	Shunt o bypass vascolare axillo-femorale	39.54.10↔	Intervento di dissezione dell'aorta (re-entry), aorta toracica
39.29.33↔	Bypass crossover femoro-femorale	39.54.20↔	Intervento di dissezione dell'aorta (re-entry), aorta addominale
39.29.39↔	Altri shunt o bypass vascolari (periferici), extraanatomici, altro	39.54.99↔	Intervento di dissezione dell'aorta (re-entry), altro
39.29.40↔	Shunt o bypass vascolari di vene	39.55↔	Reimpianto di vaso renale aberrante
39.29.80↔	Shunt temporaneo intraoperatorio, NAS	39.56.00↔	Riparazione di vaso sanguigno con patch tissutale, NAS
39.29.81↔	Shunt temporaneo intraoperatorio, arterio-arterioso	39.56.10↔	Riparazione di vaso sanguigno del capo e del collo con patch tissutale, NAS
39.29.82↔	Shunt temporaneo intraoperatorio, arterio-venoso	39.56.11↔	Riparazione di vasi intracranici con patch tissutale
39.29.89↔	Shunt temporaneo intraoperatorio, altro	39.56.12↔	Riparazione della vena giugulare con patch tissutale
39.29.99↔	Altri shunt o bypass vascolari (periferici), altro	39.56.19↔	Riparazione di vaso sanguigno del capo e del collo con patch tissutale, altro
39.31.00↔	Sutura di arteria, NAS	39.56.20↔	Riparazione di vasi dell'arto superiore con patch tissutale, NAS
39.31.10↔	Sutura di arteria del capo e del collo, NAS	39.56.21↔	Riparazione di arterie dell'arto superiore con patch tissutale
39.31.11↔	Sutura di arteria intracranica		
39.31.19↔	Sutura di arteria del capo e del collo, altro		
39.31.20↔	Sutura di arteria del braccio, NAS		
39.31.21↔	Sutura dell'arteria ascellare		
39.31.22↔	Sutura dell'arteria brachiale		
39.31.29↔	Sutura di arteria del braccio, altro		
39.31.30↔	Sutura di arteria dell'avambraccio		
39.31.40↔	Sutura di arteria della mano		
39.31.50↔	Sutura di arteria dell'arto inferiore		
39.31.60↔	Sutura dell'aorta, NAS		
39.31.61↔	Sutura dell'aorta toracica		
39.31.62↔	Sutura dell'aorta addominale		

39.56.22↔	Riparazione della vena succlavia, vena ascellare e vena brachiocefalica con patch tissutale	39.57.62↔	Riparazione della vena femorale e vena poplitea con patch sintetico
39.56.23↔	Riparazione di altre vene profonde dell'arto superiore con patch tissutale	39.57.63↔	Riparazione di altre vene profonde dell'arto inferiore con patch sintetico
39.56.29↔	Riparazione di vasi dell'arto superiore con patch tissutale, altro	39.57.64↔	Riparazione di vene superficiali della coscia con patch sintetico
39.56.30↔	Riparazione di vasi toracici con patch tissutale, NAS	39.57.69↔	Riparazione di vasi dell'arto inferiore con patch sintetico, altro
39.56.31↔	Riparazione dell'aorta toracica con patch tissutale	39.57.99↔	Riparazione di vaso sanguigno con patch sintetico, altro
39.56.32↔	Riparazione della vena polmonare con patch tissutale	39.58↔	Riparazione di vaso sanguigno con patch di tipo non specificato
39.56.33↔	Riparazione della vena cava superiore con patch tissutale	39.59.00↔	Altra riparazione di vasi, NAS
39.56.39↔	Riparazione di vasi toracici con patch tissutale, altro	39.59.10↔	Trasposizione di arterie, NAS
39.56.40↔	Riparazione di arterie addominali con patch tissutale, NAS	39.59.11↔	Trasposizione del tratto extracranico dell'arteria vertebrale
39.56.41↔	Riparazione dell'aorta addominale con patch tissutale	39.59.12↔	Trasposizione di altre arterie extracraniche del capo e del collo
39.56.42↔	Riparazione del tronco celiaco con patch tissutale	39.59.13↔	Trasposizione di arterie dell'arto superiore
39.56.43↔	Riparazione dell'arteria gastrica con patch tissutale	39.59.14↔	Trasposizione di arterie toraciche
39.56.44↔	Riparazione dell'arteria epatica con patch tissutale	39.59.15↔	Trasposizione dell'arteria gastrica, arteria epatica e arteria splenica
39.56.45↔	Riparazione dell'arteria splenica con patch tissutale	39.59.16↔	Trasposizione dell'arteria renale
39.56.46↔	Riparazione dell'arteria renale con patch tissutale	39.59.17↔	Trasposizione dell'arteria mesenterica
39.56.47↔	Riparazione dell'arteria mesenterica con patch tissutale	39.59.18↔	Trasposizione di altre arterie viscerali
39.56.48↔	Riparazione dell'arteria iliaca con patch tissutale	39.59.19↔	Trasposizione dell'arteria iliaca
39.56.49↔	Riparazione di arterie addominali con patch tissutale, altro	39.59.20↔	Trasposizione di altre arterie addominali
39.56.50↔	Riparazione di vene addominali con patch tissutale, NAS	39.59.21↔	Trasposizione di arterie dell'arto inferiore
39.56.51↔	Riparazione della vena cava inferiore con patch tissutale	39.59.29↔	Trasposizione di arterie, altro
39.56.52↔	Riparazione della vena iliaca con patch tissutale	39.59.30↔	Altra riparazione di vasi del capo e del collo, NAS
39.56.59↔	Riparazione di vene addominali con patch tissutale, altro	39.59.31↔	Altra riparazione di vasi intracranici
39.56.60↔	Riparazione di vasi dell'arto inferiore con patch tissutale, NAS	39.59.32↔	Altra riparazione del tratto extracranico dell'arteria vertebrale
39.56.61↔	Riparazione di arterie dell'arto inferiore con patch tissutale	39.59.33↔	Altra riparazione di arterie extracraniche del capo e del collo, altro
39.56.62↔	Riparazione della vena femorale e vena poplitea con patch tissutale	39.59.34↔	Altra riparazione della vena giugulare
39.56.63↔	Riparazione di altre vene profonde dell'arto inferiore con patch tissutale	39.59.39↔	Altra riparazione di vasi del capo e del collo, altro
39.56.64↔	Riparazione di vene superficiali della coscia con patch tissutale	39.59.40↔	Altra riparazione di vasi dell'arto superiore, NAS
39.56.69↔	Riparazione di vasi dell'arto inferiore con patch tissutale, altro	39.59.41↔	Altra riparazione di arterie dell'arto superiore, NAS
39.56.99↔	Riparazione di vaso sanguigno con patch tissutale, altro	39.59.42↔	Altra riparazione della vena succlavia, vena ascellare e vena brachiocefalica
39.57.00↔	Riparazione di vaso sanguigno con patch sintetico, NAS	39.59.48↔	Altra riparazione di altre vene profonde dell'arto superiore
39.57.10↔	Riparazione di vaso sanguigno del capo e del collo con patch sintetico, NAS	39.59.49↔	Altra riparazione di vasi dell'arto superiore, altro
39.57.11↔	Riparazione di vasi intracranici con patch sintetico	39.59.50↔	Altra riparazione di vasi toracici, NAS
39.57.12↔	Riparazione di arterie extracraniche del capo e del collo con patch sintetico	39.59.51↔	Altra riparazione dell'aorta toracica
39.57.13↔	Riparazione della vena giugulare con patch sintetico	39.59.52↔	Altra riparazione dell'arteria polmonare
39.57.19↔	Riparazione di vaso sanguigno del capo e del collo con patch sintetico, altro	39.59.53↔	Altra riparazione di arterie toraciche, altro
39.57.20↔	Riparazione di vasi dell'arto superiore con patch sintetico, NAS	39.59.54↔	Altra riparazione della vena polmonare
39.57.21↔	Riparazione di arterie dell'arto superiore con patch sintetico	39.59.55↔	Altra riparazione della vena cava superiore
39.57.22↔	Riparazione della vena succlavia, vena ascellare e vena brachiocefalica con patch sintetico	39.59.59↔	Altra riparazione di vasi toracici, altro
39.57.23↔	Riparazione di altre vene profonde dell'arto superiore con patch sintetico	39.59.60↔	Altra riparazione di arterie addominali, NAS
39.57.29↔	Riparazione di vasi dell'arto superiore con patch sintetico, altro	39.59.61↔	Altra riparazione dell'aorta addominale
39.57.30↔	Riparazione di vaso toracico con patch sintetico, NAS	39.59.62↔	Altra riparazione del tronco celiaco
39.57.31↔	Riparazione dell'aorta toracica con patch sintetico	39.59.63↔	Altra riparazione dell'arteria gastrica
39.57.32↔	Riparazione della vena polmonare con patch sintetico	39.59.64↔	Altra riparazione dell'arteria epatica
39.57.33↔	Riparazione della vena cava superiore con patch sintetico	39.59.65↔	Altra riparazione dell'arteria splenica
39.57.39↔	Riparazione di vaso toracico con patch sintetico, altro	39.59.66↔	Altra riparazione dell'arteria renale
39.57.40↔	Riparazione di arterie addominali con patch sintetico, NAS	39.59.67↔	Altra riparazione dell'arteria mesenterica
39.57.41↔	Riparazione dell'aorta addominale con patch sintetico	39.59.68↔	Altra riparazione dell'arteria iliaca
39.57.42↔	Riparazione del tronco celiaco con patch sintetico	39.59.69↔	Altra riparazione di arterie addominali, altro
39.57.43↔	Riparazione dell'arteria gastrica con patch sintetico	39.59.70↔	Altra riparazione di vene addominali, NAS
39.57.44↔	Riparazione dell'arteria epatica con patch sintetico	39.59.71↔	Altra riparazione della vena cava inferiore
39.57.45↔	Riparazione dell'arteria splenica con patch sintetico	39.59.72↔	Altra riparazione della vena iliaca
39.57.46↔	Riparazione dell'arteria renale con patch sintetico	39.59.79↔	Altra riparazione di vene addominali, altro
39.57.47↔	Riparazione dell'arteria mesenterica con patch sintetico	39.59.80↔	Altra riparazione di vasi dell'arto inferiore, NAS
39.57.48↔	Riparazione dell'arteria iliaca con patch sintetico	39.59.81↔	Altra riparazione di arterie dell'arto inferiore
39.57.49↔	Riparazione di arterie addominali con patch sintetico, altro	39.59.82↔	Altra riparazione della vena femorale
39.57.50↔	Riparazione di vene addominali con patch sintetico, NAS	39.59.83↔	Altra riparazione della vena poplitea
39.57.51↔	Riparazione della vena cava inferiore con patch sintetico	39.59.88↔	Altra riparazione di altre vene profonde dell'arto inferiore
39.57.52↔	Riparazione della vena iliaca con patch sintetico	39.59.89↔	Altra riparazione di vasi dell'arto inferiore, altro
39.57.59↔	Riparazione di vene addominali con patch sintetico, altro	39.59.90↔	Altra riparazione di vasi, valvuloplastica venosa
39.57.60↔	Riparazione di vasi dell'arto inferiore con patch sintetico, NAS	39.59.99↔	Altra riparazione di vasi, altro
39.57.61↔	Riparazione di arterie dell'arto inferiore con patch sintetico	39.71.00↔	Impianto endovascolare di protesi nell'aorta addominale, NAS
		39.71.10↔	Impianto endovascolare di protesi nell'aorta addominale, aorto-iliaca, senza fenestrazione o diramazione
		39.71.11↔	Impianto endovascolare di protesi nell'aorta addominale, aorto-iliaca, con fenestrazione o diramazione

39.71.12↔	Impianto endovascolare di protesi nell'aorta addominale, protesi della biforcazione, aorto-bi-iliaca, senza fenestrazione o diramazione	39.75.15↔	Intervento vascolare percutaneo transluminale, altri vasi, trombolisi selettiva
39.71.13↔	Impianto endovascolare di protesi nell'aorta addominale, protesi della biforcazione, aorto-bi-iliaca, con fenestrazione o diramazione	39.75.16↔	Intervento vascolare percutaneo transluminale, altri vasi, trombolisi selettiva, assistita ecograficamente
39.71.14↔	Impianto endovascolare di protesi nell'aorta addominale, protesi tubolare, aorto-bi-iliaca, senza fenestrazione o diramazione	39.75.20↔	Intervento vascolare percutaneo transluminale, altri vasi, ablazione a radiofrequenza con catetere attraverso l'arteria renale
39.71.15↔	Impianto endovascolare di protesi nell'aorta addominale, protesi tubolare, aorto-bi-iliaca, con fenestrazione o diramazione	39.75.30↔	Aumento della perfusione cerebrale mediante occlusione endoaortica parziale con catetere a palloncino
39.71.99↔	Impianto endovascolare di protesi nell'aorta addominale, altro	39.75.99↔	Intervento vascolare percutaneo transluminale, altri vasi, altro
39.72.00↔	Riparazione o occlusione endovascolare dei vasi della testa e del collo, NAS	39.76.00↔	Intervento endovascolare percutaneo transluminale su vaso(i) (extracranico(i)) precerebrale(i), NAS
39.72.10↔	Embolizzazione selettiva di vasi intracranici, NAS	39.76.10↔	Angioplastica percutanea di vaso(i) (extracranico(i)) precerebrale(i) con palloncino
39.72.11↔	Embolizzazione selettiva di vasi intracranici con particelle o spirali metalliche	39.76.20↔	Angioplastica percutanea di vaso(i) (extracranico(i)) precerebrale(i) con lama
39.72.12↔	Embolizzazione selettiva di vasi intracranici con liquidi embolizzanti, palloncini o ombrellini	39.76.30↔	Angioplastica percutanea di vaso(i) (extracranico(i)) precerebrale(i) con laser
39.72.13↔	Embolizzazione selettiva di vasi intracranici mediante stent(s) come deviatori di flusso	39.76.40↔	Aterectomia percutanea di vaso(i) (extracranico(i)) precerebrale (i)
39.72.14↔	Embolizzazione selettiva di vasi intracranici con sostanza adesiva	39.76.50↔	Trombolisi selettiva percutanea di vaso(i) extracranico(i) della testa e del collo
39.72.19↔	Embolizzazione selettiva di vasi intracranici, altro	39.76.60↔	Trombectomia percutanea di vaso(i) (extracranico(i)) precerebrale(i), NAS
39.72.20↔	Embolizzazione selettiva di vasi extracranici del capo e del collo, NAS	39.76.61↔	Trombectomia percutanea rotazionale di vaso(i) (extracranico(i)) precerebrale(i)
39.72.21↔	Embolizzazione selettiva di vasi extracranici del capo e del collo con particelle o spirali metalliche	39.76.62↔	Trombectomia percutanea di vaso(i) extracranico(i) con stent
39.72.22↔	Embolizzazione selettiva di vasi extracranici del capo e del collo con liquidi embolizzanti, palloncini o ombrellini	39.76.69↔	Trombectomia percutanea di vaso(i) (extracranico(i)) precerebrale(i), altro
39.72.24↔	Embolizzazione selettiva di vasi extracranici della testa e del collo con sostanza adesiva	39.76.70↔	Rimozione percutanea di corpo estraneo endovascolare da vaso (i) extracranico(i) della testa e del collo
39.72.29↔	Embolizzazione selettiva di vasi extracranici del capo e del collo, altro	39.76.99↔	Intervento endovascolare percutaneo transluminale su vaso(i) (extracranico(i)) precerebrale(i), altro
39.72.30↔	Embolizzazione percutanea-transluminale di malformazioni vascolari mediante microcatetere, NAS	39.77.00↔	Intervento percutaneo transluminale ed endovascolare su vaso (i) intracranico(i), NAS
39.72.31↔	Embolizzazione percutanea-transluminale di malformazioni vascolari mediante microcatetere, impiego di un microcatetere	39.77.10↔	Angioplastica percutanea di vaso(i) intracranico(i) con palloncino
39.72.32↔	Embolizzazione percutanea-transluminale di malformazioni vascolari mediante microcateteri, impiego di due microcateteri	39.77.20↔	Angioplastica percutanea di vaso(i) intracranico(i) con lama
39.72.33↔	Embolizzazione percutanea-transluminale di malformazioni vascolari mediante microcateteri, impiego di tre microcateteri	39.77.30↔	Angioplastica percutanea di vaso(i) intracranico(i) con laser
39.72.34↔	Embolizzazione percutanea-transluminale di malformazioni vascolari mediante microcateteri, impiego di quattro microcateteri	39.77.40↔	Aterectomia percutanea di vaso(i) intracranico(i)
39.72.35↔	Embolizzazione percutanea-transluminale di malformazioni vascolari mediante microcateteri, impiego di cinque microcateteri	39.77.50↔	Trombolisi percutanea selettiva di vaso(i) intracranico(i)
39.72.39↔	Embolizzazione percutanea-transluminale di malformazioni vascolari mediante microcateteri, impiego di più microcateteri	39.77.60↔	Trombectomia percutanea di vaso(i) intracranico(i), NAS
39.72.99↔	Riparazione o occlusione endovascolare dei vasi della testa e del collo, altro	39.77.61↔	Trombectomia percutanea rotazionale di vaso(i) intracranico(i)
39.73.00↔	Impianto endovascolare di protesi nell'aorta toracica, NAS	39.77.62↔	Trombectomia percutanea di vaso(i) intracranico(i) con stent
39.73.10↔	Impianto endovascolare di protesi nell'aorta toracica, senza fenestrazione o diramazione	39.77.69↔	Trombectomia percutanea di vaso(i) intracranico(i), altro
39.73.11↔	Impianto endovascolare di protesi nell'aorta toracica, con fenestrazione o diramazione	39.77.70↔	Rimozione percutanea di corpo estraneo endovascolare da vaso (i) intracranico(i)
39.73.20↔	Impianto endovascolare di protesi nell'aorta toracoaddominale, NAS	39.77.99↔	Intervento endovascolare percutaneo transluminale su vaso(i) intracranico(i), altro
39.73.99↔	Impianto endovascolare di protesi nell'aorta toracica, altro	39.79.00↔	Altra riparazione endovascolare (d'aneurisma) di altri vasi, NAS
39.75.00↔	Intervento vascolare percutaneo transluminale, altri vasi, NAS	39.79.10↔	Impianto endovascolare di protesi in altri vasi, NAS
39.75.01↔	Intervento vascolare percutaneo transluminale, rimozione di corpo estraneo con catetere di recupero, a cestello, ecc.	39.79.11↔	Impianto endovascolare di protesi in vasi viscerali
39.75.10↔	Intervento vascolare percutaneo transluminale, altri vasi, sistema di cateteri per ricanalizzazione su occlusione totale	39.79.12↔	Impianto endovascolare di protesi in vasi pelvici
39.75.11↔	Intervento vascolare percutaneo transluminale, altri vasi, trombectomia rotazionale	39.79.13↔	Impianto endovascolare di protesi in vasi addominali
39.75.12↔	Intervento vascolare percutaneo transluminale, altri vasi, angioplastica con laser	39.79.19↔	Impianto endovascolare di protesi in altri vasi, altro
39.75.13↔	Intervento vascolare percutaneo transluminale, altri vasi, sistema antiemboli (vasi periferici o viscerali)	39.79.20↔	Embolizzazione o occlusione mediante spirali di altri vasi, NAS
39.75.14↔	Intervento vascolare percutaneo transluminale, altri vasi, aterectomia	39.79.21↔	Embolizzazione o occlusione mediante spirali dell'arto superiore
		39.79.22↔	Embolizzazione o occlusione mediante spirali dell'aorta
		39.79.23↔	Embolizzazione o occlusione mediante spirali del dotto arterioso pervio
		39.79.24↔	Embolizzazione o occlusione mediante spirali di vasi toracici
		39.79.25↔	Embolizzazione o occlusione mediante spirali di vasi viscerali
		39.79.26↔	Embolizzazione o occlusione mediante spirali di vasi addominali
		39.79.27↔	Embolizzazione o occlusione mediante spirali dell'arto inferiore
		39.79.28↔	Embolizzazione o occlusione mediante spirali di vasi spinali
		39.79.29↔	Embolizzazione o occlusione mediante spirali di altri vasi, altro
		39.79.30↔	Embolizzazione selettiva con liquidi embolizzanti di altri vasi, NAS
		39.79.31↔	Embolizzazione selettiva con liquidi embolizzanti di vasi dell'arto superiore
		39.79.32↔	Embolizzazione selettiva con liquidi embolizzanti dell'aorta
		39.79.33↔	Embolizzazione selettiva con liquidi embolizzanti del dotto arterioso pervio

39.79.34↔	Embolizzazione selettiva con liquidi embolizzanti di vasi toracici	39.79.89↔	Occlusione mediante cateterismo con radiofrequenza di altri vasi, altro
39.79.35↔	Embolizzazione selettiva con liquidi embolizzanti di vasi viscerali	39.79.99↔	Altra riparazione endovascolare (d'aneurisma) di altri vasi, altro
39.79.36↔	Embolizzazione selettiva con liquidi embolizzanti di vasi addominali	39.8x.00↔	Interventi sul globo carotideo, sul seno carotideo e su altri glomi vascolari, NAS
39.79.37↔	Embolizzazione selettiva con liquidi embolizzanti di vasi dell'arto inferiore	39.8x.10↔	Esplorazione del globo carotideo e di altri glomi vascolari
39.79.38↔	Embolizzazione selettiva con liquidi embolizzanti di vasi spinali	39.8x.11↔	Asportazione del globo carotideo e di altri glomi vascolari
39.79.39↔	Embolizzazione selettiva con liquidi embolizzanti di altri vasi, altro	39.8x.20↔	Impianto o sostituzione di generatore di impulsi per l'attivazione del baroriflesso
39.79.40↔	Embolizzazione selettiva con palloncini staccabili di altri vasi, NAS	39.8x.21↔	Revisione (senza sostituzione) di generatore di impulsi per l'attivazione del baroriflesso
39.79.41↔	Embolizzazione selettiva con palloncini staccabili di vasi dell'arto superiore	39.8x.22↔	Rimozione di generatore di impulsi per l'attivazione del baroriflesso
39.79.42↔	Embolizzazione selettiva con palloncini staccabili dell'aorta	39.8x.30↔	Impianto o sostituzione di elettrodo(i) per l'attivazione del baroriflesso
39.79.43↔	Embolizzazione selettiva con palloncini staccabili del dotto arterioso pervio	39.8x.31↔	Revisione (senza sostituzione) di elettrodo(i) per l'attivazione del baroriflesso
39.79.44↔	Embolizzazione selettiva con palloncini staccabili di vasi toracici	39.8x.32↔	Rimozione di elettrodo(i) per l'attivazione del baroriflesso
39.79.45↔	Embolizzazione selettiva con palloncini staccabili di vasi viscerali	39.8x.99↔	Interventi sul globo carotideo, sul seno carotideo e su altri glomi vascolari, altro
39.79.46↔	Embolizzazione selettiva con palloncini staccabili di vasi addominali	39.90.00↔	Inserzione di stent(s) di vasi periferici senza liberazione di sostanza medicamentosa, NAS
39.79.47↔	Embolizzazione selettiva con palloncini staccabili di vasi spinali	39.90.10↔	Inserzione di stent(s) vascolari in vasi non cardiaci, bare stents
39.79.48↔	Embolizzazione selettiva con palloncini staccabili di vasi dell'arto inferiore	39.90.11↔	Inserzione di stent(s) vascolari in vasi non cardiaci, stents bioassorbibili
39.79.49↔	Embolizzazione selettiva con palloncini staccabili di altri vasi, altro	39.90.12↔	Inserzione di stent(s) vascolari in vasi non cardiaci, stents di grande diametro NAS
39.79.50↔	Embolizzazione selettiva con filtri di altri vasi, NAS	39.90.13↔	Inserzione di stent(s) vascolari in vasi non cardiaci, stents di grande diametro non ricoperti
39.79.51↔	Embolizzazione selettiva con filtri di vasi dell'arto superiore	39.90.14↔	Inserzione di stent(s) vascolari in vasi non cardiaci, stents di grande diametro ricoperti
39.79.52↔	Embolizzazione selettiva con filtri dell'aorta	39.90.15↔	Inserzione di stent(s) vascolari in vasi non cardiaci, stents ricoperti (stentgraft) in vasi non aneurismatici
39.79.53↔	Embolizzazione selettiva con filtri del dotto arterioso pervio	39.90.16↔	Inserzione di stent(s) vascolari in vasi non cardiaci, stent ricoperti (stentgraft) con superficie bioattiva
39.79.54↔	Embolizzazione selettiva con filtri di vasi toracici	39.90.19↔	Inserzione di stent(s) vascolari in vasi non cardiaci, altri stents
39.79.55↔	Embolizzazione selettiva con filtri di vasi viscerali	39.90.30↔	Inserzione di stents extralunghi (> 10 cm) in vasi non cardiaci, NAS
39.79.56↔	Embolizzazione selettiva con filtri di vasi addominali	39.90.31↔	Inserzione di bare stents extralunghi (> 10 cm) in vasi non cardiaci
39.79.57↔	Embolizzazione selettiva con filtri di vasi dell'arto inferiore	39.90.32↔	Inserzione di stents ricoperti extralunghi (> 10 cm) in vasi non cardiaci
39.79.58↔	Embolizzazione selettiva con filtri di vasi spinali	39.90.39↔	Inserzione di stents extralunghi (> 10 cm) in vasi non cardiaci, altro
39.79.59↔	Embolizzazione selettiva con filtri di altri vasi, altro	39.91.00↔	Sbrigliamento di vasi, NAS
39.79.60↔	Embolizzazione selettiva con particelle di altri vasi, NAS	39.91.99↔	Sbrigliamento di vasi, altro
39.79.61↔	Embolizzazione selettiva con particelle di vasi dell'arto superiore	39.99.00↔	Altri interventi sui vasi, NAS
39.79.62↔	Embolizzazione selettiva con particelle dell'aorta	39.99.10↔	Aortopessia
39.79.63↔	Embolizzazione selettiva con particelle del dotto arterioso pervio	39.99.20↔	Interventi per anomalie vascolari congenite, NAS
39.79.64↔	Embolizzazione selettiva con particelle di vasi toracici	39.99.21↔	Interventi per anomalie congenite dell'istmo aortico (stenosi) o per arco aortico interrotto
39.79.65↔	Embolizzazione selettiva con particelle di vasi viscerali	39.99.22↔	Interventi per anomalie congenite dell'arteria o vena polmonare o per arteria lusoria
39.79.66↔	Embolizzazione selettiva con particelle di vasi addominali	39.99.23↔	Interventi per anomalie congenite della vena cava
39.79.67↔	Embolizzazione selettiva con particelle di vasi dell'arto inferiore	39.99.24↔	Interventi per unifocalizzazione di vasi collaterali congeniti
39.79.68↔	Embolizzazione selettiva con particelle di vasi spinali	39.99.30↔	Intervento di occlusione mediante catetere del dotto arterioso di Botallo, NAS
39.79.69↔	Embolizzazione selettiva con particelle di altri vasi, altro	39.99.31↔	Intervento di occlusione mediante catetere del dotto arterioso di Botallo, con spirale (coil)
39.79.70↔	Occlusione mediante cateterismo con laser di arterie, altri vasi, NAS	39.99.32↔	Intervento di occlusione mediante catetere del dotto arterioso di Botallo, con Amplatzer duct occluder
39.79.71↔	Occlusione mediante cateterismo con laser, di arterie dell'arto superiore	39.99.38↔	Intervento di occlusione mediante catetere del dotto arterioso di Botallo, altro
39.79.72↔	Occlusione mediante cateterismo con laser, dell'aorta	39.99.39↔	Interventi per altre anomalie vascolari congenite
39.79.74↔	Occlusione mediante cateterismo con laser, di vasi toracici	39.99.99↔	Altri interventi sui vasi, altro
39.79.75↔	Occlusione mediante cateterismo con laser, di vasi dell'arto inferiore	40.11.00↔	Biopsia di strutture linfatiche, NAS
39.79.76↔	Occlusione mediante cateterismo con laser, di vasi viscerali	40.11.10↔	Biopsia a cielo aperto (mediante incisione) di linfonodo mediastinico, paraaortico, iliaco o pelvico
39.79.77↔	Occlusione mediante cateterismo con laser, di vasi addominali	40.11.11↔	Biopsia a cielo aperto (mediante incisione) di linfonodo cervicale, sopraclavicolare, ascellare o inguinale
39.79.79↔	Occlusione mediante cateterismo con laser di arterie, altri vasi, altro	40.11.20↔	Biopsia chiusa [percutanea] [agobiopsia] di linfonodi
39.79.80↔	Occlusione mediante cateterismo con radiofrequenza di arterie, altri vasi, NAS	40.11.99↔	Biopsia di strutture linfatiche, altro
39.79.81↔	Occlusione mediante cateterismo con radiofrequenza, di arterie dell'arto superiore		
39.79.82↔	Occlusione mediante cateterismo con radiofrequenza dell'aorta		
39.79.84↔	Occlusione mediante cateterismo con radiofrequenza di vasi toracici		
39.79.85↔	Occlusione mediante cateterismo con radiofrequenza di vasi dell'arto inferiore		
39.79.86↔	Occlusione mediante cateterismo con radiofrequenza di vasi viscerali		
39.79.87↔	Occlusione mediante cateterismo con radiofrequenza di vasi addominali		

40.19.00↔	Altre procedure diagnostiche sulle strutture linfatiche, NAS	40.53.00↔	Asportazione radicale dei linfonodi iliaci, NAS
40.19.99↔	Altre procedure diagnostiche sulle strutture linfatiche, altro	40.53.10↔	Asportazione radicale dei linfonodi iliaci quale intervento indipendente
40.21.00↔	Asportazione di linfonodo cervicale profondo, NAS	40.53.11↔	Asportazione radicale dei linfonodi iliaci in corso di altro intervento
40.21.10↔	Asportazione di singoli linfonodi e vasi linfatici, cervicali, senza marcatura	40.53.99↔	Asportazione radicale dei linfonodi iliaci, altro
40.21.11↔	Asportazione di singoli linfonodi e vasi linfatici, cervicali, con marcatura con radionuclidi o colorante (linfoadenectomia del linfonodo sentinella)	40.59.00↔	Asportazione radicale di altri linfonodi, NAS
40.21.99↔	Asportazione di linfonodo cervicale profondo, altro	40.59.10↔	Asportazione radicale di altri linfonodi quale intervento indipendente, NAS
40.22.00↔	Asportazione di linfonodo mammario interno, NAS	40.59.11↔	Asportazione radicale di linfonodi mediastinici quale intervento indipendente
40.22.10↔	Asportazione di linfonodo mammario interno, per via toracoscopica	40.59.12↔	Asportazione radicale di linfonodi peribronchiali quale intervento indipendente
40.22.20↔	Asportazione di linfonodo mammario interno, chirurgica a cielo aperto	40.59.19↔	Asportazione radicale di altri linfonodi quale intervento indipendente, altro
40.22.99↔	Asportazione di linfonodo mammario interno, altro	40.59.20↔	Asportazione radicale di altri linfonodi in corso di altro intervento, NAS
40.23.00↔	Asportazione di linfonodo ascellare, NAS	40.59.21↔	Asportazione radicale di linfonodi mediastinici in corso di altro intervento
40.23.10↔	Asportazione di linfonodo ascellare, senza marcatura	40.59.22↔	Asportazione radicale di linfonodi peribronchiali in corso di altro intervento
40.23.11↔	Asportazione di linfonodo ascellare, con marcatura con radionuclidi o colorante (linfoadenectomia del linfonodo sentinella)	40.59.29↔	Asportazione radicale di altri linfonodi in corso di altro intervento, altro
40.23.99↔	Asportazione di linfonodo ascellare, altro	40.59.99↔	Asportazione radicale di altri linfonodi, altro
40.29.00↔	Asportazione semplice di altre strutture linfatiche, NAS	40.9x.00↔	Altri interventi sulle strutture linfatiche, NAS
40.29.10↔	Asportazione di linfonodo mediastinico, NAS	40.9x.10↔	Anastomosi per correzione di linfedema
40.29.11↔	Asportazione di linfonodo mediastinico, chirurgica a cielo aperto	40.9x.20↔	Incisione di linfocele
40.29.12↔	Asportazione di linfonodo mediastinico, per via toracoscopica	40.9x.30↔	Drenaggio di linfedema
40.29.19↔	Asportazione di linfonodo mediastinico, altro	40.9x.40↔	Puntura terapeutica percutanea di linfocele
40.29.20↔	Asportazione di linfonodo para-aortico	40.9x.99↔	Altri interventi sulle strutture linfatiche, altro
40.29.30↔	Asportazione di linfonodo iliaco	45.27↔	Biopsia intestinale, sede non specificata
40.29.70↔	Asportazione di linfangioma o di igroma cistico	45.49↔	Altra distruzione di lesione dell'intestino crasso
40.29.80↔	Asportazione di piú stazioni linfonodali addominali (con biopsia epatica), NAS	45.61↔	Resezione segmentaria multipla dell'intestino tenue
40.29.81↔	Asportazione di piú stazioni linfonodali addominali (con biopsia epatica), chirurgica a cielo aperto [laparotomia di staging]	45.62↔	Altra resezione parziale dell'intestino tenue
40.29.82↔	Asportazione di piú stazioni linfonodali addominali (con biopsia epatica), per via laparoscopica [laparoscopia di staging]	45.63.00↔	Rimozione totale dell'intestino tenue, NAS
40.29.89↔	Asportazione di piú stazioni linfonodali addominali (con biopsia epatica), altro	45.63.99↔	Rimozione totale dell'intestino tenue, altro
40.29.99↔	Asportazione semplice di altre strutture linfatiche, altro	45.71↔	Resezione segmentaria multipla dell'intestino crasso
40.3x.00↔	Asportazione di linfonodi regionali, NAS	45.72↔	Resezione del cieco
40.3x.09↔	Asportazione di linfonodi regionali, altro	45.74↔	Resezione del colon trasverso
40.3x.10↔	Linfoadenectomia regionale quale intervento indipendente, NAS	45.75↔	Emicolectomia sinistra
40.3x.11↔	Linfoadenectomia regionale quale intervento indipendente, cervicale	45.76↔	Sigmoidectomia
40.3x.12↔	Linfoadenectomia regionale quale intervento indipendente, ascellare	45.79.00↔	Altra asportazione parziale dell'intestino crasso, NAS
40.3x.13↔	Linfoadenectomia regionale quale intervento indipendente, para-aortica, pelvica, otturatoria o iliaca	45.79.10↔	Resezione segmentaria dell'intestino crasso
40.3x.14↔	Linfoadenectomia regionale quale intervento indipendente, inguinale, chirurgica a cielo aperto	45.79.11↔	Resezione segmentaria multipla dell'intestino crasso
40.3x.15↔	Linfoadenectomia regionale quale intervento indipendente, inguinale, per via laparoscopica	45.79.12↔	Colectomia subtotale
40.3x.16↔	Linfoadenectomia regionale quale intervento indipendente, mediastinica e peribronchiale	45.79.20↔	Resezione allargata del sigma
40.3x.19↔	Linfoadenectomia regionale quale intervento indipendente, altro	45.79.21↔	Emicolectomia allargata destra e sinistra
40.3x.20↔	Linfoadenectomia regionale in corso di altro intervento, NAS	45.79.22↔	Colectomia subtotale allargata
40.3x.21↔	Linfoadenectomia regionale in corso di altro intervento, cervicale	45.79.29↔	Altra asportazione parziale allargata dell'intestino crasso
40.3x.22↔	Linfoadenectomia regionale in corso di altro intervento, ascellare	45.79.99↔	Altra asportazione parziale dell'intestino crasso, altro
40.3x.23↔	Linfoadenectomia regionale in corso di altro intervento, para-aortica, pelvica o iliaca	45.8x.00↔	Colectomia totale intra-addominale, NAS
40.3x.24↔	Linfoadenectomia regionale in corso di altro intervento, otturatoria	45.8x.20↔	Colectomia totale intra-addominale, Colectomia totale allargata
40.3x.25↔	Linfoadenectomia regionale in corso di altro intervento, inguinale	45.8x.30↔	Colectomia totale intra-addominale, Coloproctectomia totale allargata
40.3x.26↔	Linfoadenectomia regionale in corso di altro intervento, mediastinica e peribronchiale	45.8x.99↔	Colectomia totale intra-addominale, altro
40.3x.29↔	Linfoadenectomia regionale in corso di altro intervento, altro	45.92↔	Anastomosi dell'intestino tenue al moncone rettale
40.52.00↔	Asportazione radicale dei linfonodi periaortici, NAS	46.33↔	Confezione di duodenostomia
40.52.10↔	Asportazione radicale dei linfonodi retroperitoneali (para-aortici, paracavali) e pelvici quale intervento indipendente	46.34↔	Confezione di digiunostomia chirurgica a cielo aperto
40.52.11↔	Asportazione radicale dei linfonodi retroperitoneali (para-aortici, paracavali) e pelvici nel quadro di un altro intervento	46.39.00↔	Altra enterostomia, NAS
40.52.99↔	Asportazione radicale dei linfonodi periaortici, altro	46.39.10↔	Altra enterostomia, Confezione di anastomosi secondo Bishop-Koop
		46.39.99↔	Altra enterostomia, altro
		46.43.00↔	Altra revisione di stoma artificiale dell'intestino crasso, NAS
		46.43.10↔	Allargamento o restringimento plastico di stoma artificiale dell'intestino crasso
		46.43.11↔	Neoconfezione di colostomia
		46.43.12↔	Rimozione di parte estroflessa di stoma dell'intestino crasso
		46.43.20↔	Conversione di stoma dell'intestino crasso in stoma continente
		46.43.99↔	Altra revisione di stoma artificiale dell'intestino crasso, altro
		46.97.00↔	Trapianto intestinale, NAS

46.97.10↔	Trapianto intestinale, Ritrapianto di intestino tenue nella stessa degenza ospedaliera	54.99.40↔	Altri interventi sulla regione addominale, Revisione di fistola cutaneoepitoneale (cateterismo permanente)
46.97.99↔	Trapianto intestinale, altro	54.99.41↔	Altri interventi sulla regione addominale, Asportazione o chiusura di fistola cutaneoepitoneale (cateterismo permanente)
50.12↔	Biopsia a cielo aperto del fegato	54.99.50↔	Altri interventi sulla regione addominale, Chiusura temporanea della parete addominale
50.14↔	Biopsia laparoscopica del fegato	54.99.60↔	Altri interventi sulla regione addominale, Lombotomia
52.12↔	Biopsia a cielo aperto del pancreas	54.99.61↔	Altri interventi sulla regione addominale, Rilombotomia
52.22.00↔	Altra asportazione o distruzione di lesione o di tessuto del pancreas o del dotto pancreatico, NAS	54.99.99↔	Altri interventi sulla regione addominale, altro
52.22.99↔	Altra asportazione o distruzione di lesione o di tessuto del pancreas o del dotto pancreatico, altro	58.45.00↔	Riparazione di ipospadia o epispadia, NAS
52.52↔	Pancreatectomia distale	58.45.10↔	Riparazione di ipospadia o epispadia, nella donna
52.92↔	Incannulazione (o cannulamento) del dotto pancreatico	58.45.20↔	Riparazione di ipospadia o epispadia, nel maschio, corporoplastica di raddrizzamento
52.95.00↔	Altri interventi sul pancreas, NAS	58.45.21↔	Riparazione di ipospadia o epispadia, nell'uomo, altra procedura
52.95.10↔	Rimozione di calcoli dal dotto pancreatico, chirurgica a cielo aperto	58.45.99↔	Riparazione di ipospadia o epispadia, altro
52.95.11↔	Rimozione di calcoli dal dotto pancreatico, per via laparoscopica	59.00↔	Intervento retroperitoneale, NAS
52.95.20↔	Dilatazione del dotto pancreatico, per via laparoscopica	59.19↔	Altra incisione del tessuto perivescicale
52.95.30↔	Inserzione di un drenaggio nel dotto pancreatico, chirurgica a cielo aperto	59.91↔	Asportazione di tessuti perirenali o perivescicali
52.95.31↔	Inserzione di un drenaggio nel dotto pancreatico, per via laparoscopica	59.92↔	Altri interventi sul tessuto perirenale o perivescicale
52.95.40↔	Altri interventi sul pancreas, Inserzione o sostituzione di uno stent (protesi) non autoespandente nel dotto pancreatico, chirurgica a cielo aperto	61.11.00‡↔	Biopsia dello scroto o della tunica vaginale, NAS
52.95.41↔	Inserzione o sostituzione di uno stent (protesi) non autoespandente nel dotto pancreatico, per via laparoscopica	61.11.10‡↔	Biopsia dello scroto o della tunica vaginale, chiusa [percutanea] [agobiopsia]
52.95.50↔	Inserzione o sostituzione di uno stent (protesi) autoespandente nel dotto pancreatico, chirurgica a cielo aperto	61.11.11‡↔	Biopsia dello scroto o della tunica vaginale, mediante incisione
52.95.51↔	Inserzione o sostituzione di uno stent (protesi) autoespandente nel dotto pancreatico, per via laparoscopica	61.11.99‡↔	Biopsia dello scroto o della tunica vaginale, altro
52.95.60↔	Ricostruzione plastica del dotto pancreatico, per via laparoscopica	61.3x.00↔	Asportazione o distruzione di lesione o tessuto scrotale, NAS
52.95.70↔	Ricostruzione plastica del pancreas	61.3x.10↔	Asportazione o distruzione di lesione o tessuto scrotale, scrotoctomia parziale
52.95.90↔	Altri interventi per via endoscopica sul pancreas	61.3x.11↔	Asportazione o distruzione di lesione o tessuto scrotale, scrotoctomia totale
52.95.99↔	Altri interventi sul pancreas, altro	61.3x.12↔	Asportazione o distruzione di lesione o tessuto scrotale, scrotoctomia radicale
52.99.00↔	Altri interventi a cielo aperto sul pancreas, NAS	61.3x.99↔	Asportazione o distruzione di lesione o tessuto scrotale, altro
52.99.10↔	Altri interventi a cielo aperto sul pancreas, Dilatazione del dotto pancreatico	61.42↔	Riparazione di fistola dello scroto
52.99.20↔	Altri interventi a cielo aperto sul pancreas, Ricostruzione plastica del dotto pancreatico	61.49↔	Altre riparazioni dello scroto e della tunica vaginale
52.99.99↔	Altri interventi a cielo aperto sul pancreas, NAS	61.92↔	Asportazione di altra lesione della tunica vaginale, escluso idrocele
54.0x.00↔	Incisione della parete addominale, NAS	62.11‡↔	Biopsia chiusa [percutanea] [agobiopsia] di testicolo
54.0x.10↔	Incisione della parete addominale, Drenaggio extraperitoneale della parete addominale	62.12↔	Biopsia a cielo aperto di testicolo
54.0x.99↔	Incisione della parete addominale, altro	62.2↔	Asportazione o distruzione di lesione testicolare
54.11↔	Laparotomia esplorativa	62.3x.00↔	Orchiectomia monolaterale, NAS
54.12.00↔	Riapertura di laparotomia recente, NAS	62.3x.10↔	Orchiectomia monolaterale, scrotale, senza epididimectomia
54.12.10↔	Riapertura di laparotomia recente, Laparotomia di second-look	62.3x.11↔	Orchiectomia monolaterale, scrotale, con epididimectomia
54.12.99↔	Riapertura di laparotomia recente, altro	62.3x.20↔	Orchiectomia monolaterale, testicolo inguinale, senza epididimectomia
54.19.00↔	Altra laparotomia, NAS	62.3x.21↔	Orchiectomia monolaterale, testicolo inguinale, con epididimectomia
54.19.10↔	Altra laparotomia, Laparotomia con drenaggio	62.3x.30↔	Orchiectomia monolaterale, testicolo addominale, chirurgica a cielo aperto
54.19.99↔	Altra laparotomia, altro	62.3x.31↔	Orchiectomia monolaterale, testicolo addominale, per via laparoscopica
54.23↔	Biopsia del peritoneo	62.3x.40↔	Orchiectomia monolaterale, radicale
54.3x.00↔	Asportazione o distruzione di lesione o tessuto della parete addominale o dell'ombelico, NAS	62.3x.99↔	Orchiectomia monolaterale, altro
54.3x.10↔	Omfalectomia	62.41↔	Orchiectomia bilaterale nello stesso intervento
54.3x.19↔	Altra asportazione o distruzione di lesione o tessuto della parete addominale o dell'ombelico	62.42↔	Orchiectomia di testicolo residuo
54.3x.20↔	Distruzione di lesione o tessuto della parete addominale o dell'ombelico	62.5↔	Orchidopessia
54.3x.99↔	Asportazione o distruzione di lesione o tessuto della parete addominale o dell'ombelico, altro	62.69↔	Altra riparazione del testicolo
54.4x.00↔	Asportazione o distruzione di tessuto peritoneale, NAS	62.99.00↔	Altri interventi sul testicolo, NAS
54.4x.10↔	Asportazione di appendice epiploica	62.99.10↔	Esplorazione per criptorchidismo, inguinale
54.4x.11↔	Asportazione di mesentere	62.99.11↔	Esplorazione per criptorchidismo, addominale, chirurgica a cielo aperto
54.4x.12↔	Asportazione di omento	62.99.12↔	Esplorazione per criptorchidismo, addominale, per via laparoscopica
54.4x.99↔	Asportazione o distruzione di tessuto peritoneale, altro	62.99.20↔	Riposizionamento chirurgico di testicolo addominale
54.74↔	Altra riparazione dell'omento	62.99.30↔	Prelievo di tessuto testicolare o dell'epididimo per preparare un'inseminazione artificiale
54.99.00↔	Altri interventi sulla regione addominale, NAS	62.99.99↔	Altri interventi sul testicolo, altro
54.99.30↔	Altri interventi sulla regione addominale, Asportazione di tessuto dalla regione addominale non attribuibile con sicurezza a un organo	64.3x.00↔	Amputazione del pene, NAS
		64.3x.10↔	Amputazione del pene, parziale
		64.3x.11↔	Amputazione del pene, totale
		64.3x.12↔	Amputazione del pene, emasculazione
		64.3x.99↔	Amputazione del pene, altro

64.5x.00↔	Interventi per trasformazione di sesso, NAS	77.43.20↔	Biopsia del radio e dell'ulna, Biopsia a cielo aperto
64.5x.10↔	Interventi per trasformazione di sesso, trasformazione da donna a uomo	77.43.99↔	Biopsia del radio e dell'ulna, altro
64.5x.20↔	Interventi per trasformazione di sesso, trasformazione da uomo a donna	77.44.00↔	Biopsia del carpo e del metacarpo, NAS
64.5x.99↔	Interventi per trasformazione di sesso, altro	77.44.10↔	Biopsia del carpo e del metacarpo, Biopsia percutanea (agobiopsia)
65.11↔	Biopsia aspirativa dell'ovaio	77.44.20↔	Biopsia del carpo e del metacarpo, Biopsia a cielo aperto
65.12↔	Altra biopsia dell'ovaio	77.44.99↔	Biopsia del carpo e del metacarpo, altro
65.13↔	Biopsia ovarica per via laparoscopica	77.45.00↔	Biopsia del femore, NAS
65.14↔	Altre procedure diagnostiche sull'ovaio per via laparoscopica	77.45.10↔	Biopsia del femore, Biopsia percutanea (agobiopsia)
65.22↔	Resezione cuneiforme dell'ovaio	77.45.20↔	Biopsia del femore, Biopsia a cielo aperto
65.24↔	Resezione cuneiforme dell'ovaio per via laparoscopica	77.45.99↔	Biopsia del femore, altro
65.31↔	Ovariectomia monolaterale per via laparoscopica	77.46.00↔	Biopsia della rotula, NAS
65.39↔	Altra ovariectomia monolaterale	77.46.10↔	Biopsia della rotula, Biopsia percutanea (agobiopsia)
65.51↔	Altra rimozione di entrambe le ovaie nello stesso intervento	77.46.20↔	Biopsia della rotula, Biopsia a cielo aperto
65.52↔	Altra rimozione dell'ovaio residuo	77.46.99↔	Biopsia della rotula, altro
65.53↔	Rimozione di entrambe le ovaie per via laparoscopica nello stesso intervento	77.47.00↔	Biopsia della tibia e fibula, NAS
65.54↔	Rimozione dell'ovaio residuo per via laparoscopica	77.47.10↔	Biopsia della tibia e fibula, Biopsia percutanea (agobiopsia)
69.19↔	Altra asportazione o distruzione dell'utero e delle strutture di sostegno	77.47.20↔	Biopsia della tibia e fibula, Biopsia a cielo aperto
70.32.00↔	Asportazione o distruzione di lesione del cul-de-sac, NAS	77.47.99↔	Biopsia della tibia e fibula, altro
70.32.10↔	Asportazione di lesione del cul-de-sac	77.48.00↔	Biopsia del tarso e metatarso, NAS
70.32.11↔	Distruzione di lesione del cul-de-sac	77.48.10↔	Biopsia del tarso e metatarso, Biopsia percutanea (agobiopsia)
70.32.99↔	Asportazione o distruzione di lesione del cul-de-sac, altro	77.48.20↔	Biopsia del tarso e metatarso, Biopsia a cielo aperto
70.71↔	Sutura di lacerazione della vagina	77.48.99↔	Biopsia del tarso e metatarso, altro
70.79.00↔	Altra riparazione della vagina, NAS	77.49.00↔	Biopsia di altre ossa specificate, escluse quelle facciali, NAS
70.79.10↔	Altra colporrafia vaginale con plastica del pavimento pelvico	77.49.20↔	Biopsia di altre ossa specificate, escluse quelle facciali, Biopsia della colonna vertebrale, Biopsia percutanea (agobiopsia)
70.79.99↔	Altra riparazione della vagina, altro	77.49.21↔	Biopsia di altre ossa specificate, escluse quelle facciali, Biopsia della colonna vertebrale, Biopsia a cielo aperto
71.01↔	Lisi di aderenze vulvari	77.49.40↔	Biopsia di altre ossa specificate, escluse quelle facciali, Biopsia di falangi dei piedi, Biopsia percutanea (agobiopsia)
71.4x.00↔	Interventi sul clitoride, NAS	77.49.41↔	Biopsia di altre ossa specificate, escluse quelle facciali, Biopsia di falangi dei piedi, Biopsia a cielo aperto
71.4x.10↔	Ricostruzione del clitoride	77.49.90↔	Biopsia di altre ossa specificate, escluse quelle facciali, Biopsia percutanea (agobiopsia)
71.4x.99↔	Interventi sul clitoride, altro	77.49.91↔	Biopsia di altre ossa specificate, escluse quelle facciali, Biopsia a cielo aperto
71.8↔	Altri interventi sulla vulva	77.49.99↔	Biopsia di altre ossa specificate, escluse quelle facciali, altro
71.9↔	Altri interventi sull'apparato genitale femminile	77.69.13↔	Asportazione locale di lesione o tessuto delle falangi dei piedi
77.27.00↔	Osteotomia cuneiforme della tibia e fibula, NAS	77.69.23↔	Sbrigliamento di falangi dei piedi
77.27.10↔	Osteotomia cuneiforme della tibia	77.89.40↔	Altra osteotomia parziale di falangi dei piedi
77.27.20↔	Osteotomia cuneiforme della fibula	77.91.11↔	Ostectomia totale di una costa
77.27.99↔	Osteotomia cuneiforme della tibia e fibula, altro	77.91.12↔	Ostectomia totale di una costa cervicale
77.37.00↔	Altra sezione della tibia e fibula, NAS	77.91.13↔	Ostectomia totale dello sterno
77.37.10↔	Osteotomia (de)rotativa della tibia	77.99.00↔	Ostectomia totale di altre ossa specificate, escluse quelle facciali, NAS
77.37.11↔	Osteotomia (de)rotativa valgizzante o varizzante della tibia	77.99.10↔	Ostectomia totale di falangi delle mani
77.37.12↔	Corticotomia per osteogenesi distrazionale della tibia	77.99.40↔	Ostectomia totale di falangi dei piedi
77.37.13↔	Osteotomia complessa (pluridimensionale) (con correzione assiale) della tibia	77.99.99↔	Ostectomia totale di altre ossa specificate, escluse quelle facciali, altro
77.37.19↔	Altra sezione della tibia	78.15.00↔	Applicazione di fissatore esterno del femore (Incl. Riduzione di frattura), NAS
77.37.20↔	Osteotomia (de)rotativa della fibula	78.15.10↔	Riduzione aperta di frattura del collo femorale e del femore prossimale con fissatore esterno
77.37.21↔	Corticotomia per osteogenesi distrazionale della fibula	78.15.20↔	Riduzione aperta di frattura della diafisi femorale con fissatore esterno
77.37.22↔	Osteotomia complessa (pluridimensionale) (con correzione assiale) della fibula	78.15.40↔	Riduzione chiusa di altra frattura del femore con fissatore esterno
77.37.29↔	Altra sezione della fibula	78.15.99↔	Applicazione di fissatore esterno del femore (Incl. Riduzione di frattura), altro
77.37.99↔	Altra sezione della tibia e fibula, altro	79.35.00↔	Riduzione aperta di frattura del femore, con fissazione interna, NAS
77.40.00↔	Biopsia dell'osso, sede non specificata, NAS	79.35.10↔	Riduzione aperta di frattura della testa femorale, con fissazione interna
77.40.10↔	Biopsia dell'osso, sede non specificata, Biopsia percutanea (agobiopsia)	79.35.11↔	Riduzione aperta di frattura del collo femorale e del femore prossimale, con fissazione interna
77.40.20↔	Biopsia dell'osso, sede non specificata, Biopsia a cielo aperto	79.35.12↔	Riduzione aperta di frattura della diafisi femorale, con fissazione interna
77.40.99↔	Biopsia dell'osso, sede non specificata, altro	79.35.13↔	Riduzione aperta di frattura del femore distale, con fissazione interna
77.41.00↔	Biopsia della scapola, della clavicola, delle coste e dello sterno, NAS	79.35.99↔	Riduzione aperta di frattura del femore, con fissazione interna, altro
77.41.10↔	Biopsia della scapola, della clavicola, delle coste e dello sterno, Biopsia percutanea (agobiopsia)	79.64↔	Sbrigliamento di frattura esposta delle falangi della mano
77.41.20↔	Biopsia della scapola, della clavicola, delle coste e dello sterno, Biopsia a cielo aperto		
77.41.99↔	Biopsia della scapola, della clavicola, delle coste e dello sterno, altro		
77.42.00↔	Biopsia dell'omero, NAS		
77.42.10↔	Biopsia dell'omero, Biopsia percutanea (agobiopsia)		
77.42.20↔	Biopsia dell'omero, Biopsia a cielo aperto		
77.42.99↔	Biopsia dell'omero, altro		
77.43.00↔	Biopsia del radio e dell'ulna, NAS		
77.43.10↔	Biopsia del radio e dell'ulna, Biopsia percutanea (agobiopsia)		

79.68↔	Sbrigliamento di frattura esposta delle falangi del piede	80.36.20↔	Biopsia artroscopica delle strutture articolari del ginocchio
80.10.00↔	Altra artrotomia, sede non specificata, NAS	80.36.30↔	Biopsia a cielo aperto delle strutture articolari del ginocchio
80.10.10↔	Artrotomia artroscopica di sede non specificata, lavaggio articolare con drenaggio	80.36.99↔	Biopsia delle strutture articolari del ginocchio, altro
80.10.12↔	Artrotomia artroscopica di sede non specificata, impianto o rimozione di sistema di somministrazione farmacologica	80.6x.00↔	Meniscectomia del ginocchio, NAS
80.10.13↔	Altra lavaggio articolare con drenaggio di sede non specificata	80.6x.10↔	Meniscectomia del ginocchio, per via artroscopica, parziale
80.10.99↔	Altra artrotomia, sede non specificata, altro	80.6x.11↔	Meniscectomia del ginocchio, per via artroscopica, totale
80.12.00↔	Altra artrotomia del gomito, NAS	80.6x.20↔	Meniscectomia del ginocchio, chirurgica a cielo aperto, parziale
80.12.10↔	Artrotomia artroscopica del gomito, lavaggio articolare con drenaggio	80.6x.21↔	Meniscectomia del ginocchio, chirurgica a cielo aperto, totale
80.12.11↔	Artrotomia artroscopica del gomito, asportazione di corpo libero intra-articolare	80.6x.99↔	Meniscectomia del ginocchio, altro
80.12.12↔	Artrotomia artroscopica del gomito, impianto o rimozione di sistema di somministrazione farmacologica	80.81.00↔	Altra asportazione o distruzione locale di lesione dell'articolazione della spalla, NAS
80.12.20↔	Artrotomia del gomito, Lavaggio articolare con drenaggio	80.81.10↔	Sbrigliamento dell'articolazione omero-glenoidea
80.12.21↔	Artrotomia del gomito, Asportazione di corpo libero intra-articolare	80.81.11↔	Asportazione di cisti dell'articolazione omero-glenoidea
80.12.99↔	Altra artrotomia del gomito, altro	80.81.19↔	Altra asportazione o distruzione locale dell'articolazione omero-glenoidea
80.16.00↔	Altra artrotomia del ginocchio, NAS	80.81.20↔	Sbrigliamento dell'articolazione acromio-clavicolare
80.16.10↔	Artrotomia artroscopica del ginocchio, lavaggio articolare con drenaggio	80.81.21↔	Asportazione di cisti dell'articolazione acromio-clavicolare
80.16.11↔	Artrotomia artroscopica del ginocchio, asportazione di corpo libero intra-articolare	80.81.29↔	Altra asportazione o distruzione locale dell'articolazione acromio-clavicolare
80.16.12↔	Artrotomia artroscopica del ginocchio, impianto o rimozione di sistema di somministrazione farmacologica	80.81.99↔	Altra asportazione o distruzione locale di lesione dell'articolazione della spalla, altro
80.16.20↔	Artrotomia del ginocchio, Lavaggio articolare con drenaggio	80.82.00↔	Altra asportazione o distruzione locale di lesione dell'articolazione del gomito, NAS
80.16.21↔	Artrotomia del ginocchio, Asportazione di corpo libero intra-articolare	80.82.10↔	Asportazione o distruzione locale di lesione dell'articolazione del gomito per via artroscopica
80.16.99↔	Altra artrotomia del ginocchio, altro	80.82.11↔	Sbrigliamento dell'articolazione del gomito
80.18.00↔	Altra artrotomia del piede e delle dita del piede, NAS	80.82.12↔	Asportazione di cisti dell'articolazione del gomito
80.18.10↔	Artrotomia artroscopica del piede e delle dita del piede, lavaggio articolare con drenaggio	80.82.99↔	Altra asportazione o distruzione locale di lesione dell'articolazione del gomito, altro
80.18.11↔	Artrotomia artroscopica del piede e delle dita del piede, asportazione di corpo libero intra-articolare	80.83.00↔	Altra asportazione o distruzione locale di lesione dell'articolazione del polso, NAS
80.18.12↔	Artrotomia artroscopica del piede e delle dita del piede, impianto o rimozione di sistema di somministrazione farmacologica	80.83.10↔	Asportazione o distruzione locale di lesione dell'articolazione del polso per via artroscopica
80.18.20↔	Artrotomia del piede e delle dita del piede, lavaggio articolare con drenaggio	80.83.11↔	Sbrigliamento dell'articolazione del polso
80.18.21↔	Artrotomia del piede e delle dita del piede, asportazione di corpo libero intra-articolare	80.83.12↔	Asportazione di cisti dell'articolazione del polso
80.18.99↔	Altra artrotomia del piede e delle dita del piede, altro	80.83.99↔	Altra asportazione o distruzione locale di lesione dell'articolazione del polso, altro
80.19.00↔	Altra artrotomia di altra sede specificata, NAS	80.85.00↔	Altra asportazione o distruzione locale di lesione dell'articolazione dell'anca, NAS
80.19.10↔	Artrotomia artroscopica dell'articolazione sterno-clavicolare, lavaggio articolare con drenaggio	80.85.10↔	Asportazione o distruzione locale di lesione dell'articolazione dell'anca per via artroscopica
80.19.11↔	Artrotomia artroscopica dell'articolazione sterno-clavicolare, asportazione di corpo libero intra-articolare	80.85.11↔	Sbrigliamento dell'articolazione dell'anca
80.19.12↔	Artrotomia artroscopica dell'articolazione sterno-clavicolare, impianto o rimozione di sistema di somministrazione farmacologica	80.85.12↔	Asportazione di cisti dell'articolazione dell'anca
80.19.20↔	Artrotomia dell'articolazione sterno-clavicolare, lavaggio articolare con drenaggio	80.85.99↔	Altra asportazione o distruzione locale di lesione dell'articolazione dell'anca, altro
80.19.21↔	Artrotomia dell'articolazione sterno-clavicolare, asportazione di corpo libero intra-articolare	80.86.00↔	Altra asportazione o distruzione locale di lesione dell'articolazione del ginocchio, NAS
80.19.29↔	Altra artrotomia dell'articolazione sterno-clavicolare	80.86.10↔	Asportazione o distruzione locale di lesione dell'articolazione del ginocchio per via artroscopica
80.19.90↔	Artrotomia artroscopica di altra sede specificata, lavaggio articolare con drenaggio	80.86.11↔	Sbrigliamento dell'articolazione del ginocchio
80.19.91↔	Artrotomia artroscopica di altra sede specificata, asportazione di corpo libero intra-articolare	80.86.12↔	Asportazione di cisti dell'articolazione del ginocchio
80.19.92↔	Artrotomia artroscopica di altra sede specificata, impianto o rimozione di sistema di somministrazione farmacologica	80.86.13↔	Asportazione di cisti meniscali del ginocchio
80.19.93↔	Artrotomia di altra sede specificata, lavaggio articolare con drenaggio	80.86.99↔	Altra asportazione o distruzione locale di lesione dell'articolazione del ginocchio, altro
80.19.94↔	Artrotomia di altra sede specificata, asportazione di corpo libero intra-articolare	80.87.00↔	Altra asportazione o distruzione locale di lesione dell'articolazione della caviglia, NAS
80.19.99↔	Altra artrotomia di altra sede specificata, altro	80.87.10↔	Asportazione o distruzione locale di lesione dell'articolazione talocrurale per via artroscopica
80.26.00↔	Artroscopia del ginocchio, NAS	80.87.11↔	Sbrigliamento dell'articolazione talocrurale
80.26.10↔	Artroscopia diagnostica del ginocchio	80.87.12↔	Asportazione di cisti dell'articolazione talocrurale
80.26.20↔	Riduzione assistita artroscopicamente di frattura del ginocchio	80.87.19↔	Altra asportazione o distruzione locale di lesione dell'articolazione talocrurale
80.26.99↔	Artroscopia del ginocchio, altro	80.87.20↔	Asportazione o distruzione locale di lesione dell'articolazione subalare per via artroscopica
80.36.00↔	Biopsia delle strutture articolari del ginocchio, NAS	80.87.21↔	Sbrigliamento dell'articolazione subalare
80.36.10↔	Biopsia percutanea (agobiopsia) del ginocchio	80.87.22↔	Asportazione di cisti dell'articolazione subalare
		80.87.29↔	Altra asportazione o distruzione locale di lesione dell'articolazione subalare
		80.87.99↔	Altra asportazione o distruzione locale di lesione dell'articolazione della caviglia, altro
		80.88.00↔	Altra asportazione o distruzione locale di lesione dell'articolazione del piede e delle dita del piede, NAS

80.88.10↔	Asportazione o distruzione locale di lesione dell'articolazione del piede e delle dita del piede per via artroscopica	80.98.10↔	Asportazione artroscopica dell'articolazione del piede e delle dita del piede
80.88.20↔	Sbrigliamento dell'articolazione metatarso-falangea	80.98.11↔	Altra asportazione dell'articolazione metatarso-falangea
80.88.21↔	Asportazione di cisti dell'articolazione metatarso-falangea	80.98.12↔	Altra asportazione di altra articolazione del piede
80.88.29↔	Altra asportazione o distruzione locale di lesione metatarso-falangea	80.98.13↔	Altra asportazione dell'articolazione interfalangea del piede
80.88.30↔	Sbrigliamento dell'articolazione interfalangea del piede	80.98.99↔	Altra asportazione dell'articolazione del piede e delle dita del piede, altro
80.88.40↔	Sbrigliamento di altre articolazioni del piede	80.99.00↔	Altra asportazione dell'articolazione di altra sede specificata, NAS
80.88.50↔	Asportazione di cisti di altre articolazioni del piede e delle dita del piede	80.99.10↔	Asportazione artroscopica dell'articolazione sterno-clavicolare
80.88.59↔	Altra asportazione o distruzione locale di lesione di altre articolazioni del piede e delle dita del piede	80.99.11↔	Altra asportazione dell'articolazione sterno-clavicolare
80.88.99↔	Altra asportazione o distruzione locale di lesione dell'articolazione del piede e delle dita del piede, altro	80.99.20↔	Asportazione artroscopica dell'articolazione sacroiliaca
80.89.00↔	Altra asportazione o distruzione locale di lesione dell'articolazione di altra sede specificata, NAS	80.99.21↔	Altra asportazione dell'articolazione sacroiliaca
80.89.20↔	Asportazione o distruzione locale di lesione dell'articolazione sacroiliaca per via artroscopica	80.99.30↔	Asportazione artroscopica della sinfisi pubica
80.89.21↔	Sbrigliamento dell'articolazione sacroiliaca	80.99.31↔	Altra asportazione della sinfisi pubica
80.89.22↔	Asportazione di cisti dell'articolazione sacroiliaca	80.99.90↔	Asportazione artroscopica dell'articolazione di altra sede specificata
80.89.29↔	Altra asportazione o distruzione locale di lesione dell'articolazione sacroiliaca	80.99.91↔	Prelievo di cartilagine per innesto dall'articolazione di altra sede specificata
80.89.41↔	Sbrigliamento di lesione dell'articolazione di altra sede specificata	80.99.99↔	Altra asportazione dell'articolazione di altra sede specificata, altro
80.89.42↔	Asportazione di cisti dell'articolazione di altra sede specificata	81.44.00↔	Stabilizzazione della rotula, NAS
80.89.99↔	Altra asportazione o distruzione locale di lesione dell'articolazione di altra sede specificata, altro	81.44.10↔	Stabilizzazione della rotula, Sezione del retinacolo, laterale
80.90.00↔	Altra asportazione dell'articolazione in sede non specificata, NAS	81.44.11↔	Stabilizzazione della rotula, Sezione del retinacolo, laterale con intervento di riallineamento
80.90.10↔	Asportazione artroscopica dell'articolazione in sede non specificata	81.44.12↔	Stabilizzazione della rotula, Trasposizione dell'inserzione del tendine rotuleo
80.90.99↔	Altra asportazione dell'articolazione in sede non specificata, altro	81.44.13↔	Stabilizzazione della rotula, Trasposizione dell'inserzione del tendine rotuleo con innesto osseo
80.91.00↔	Altra asportazione dell'articolazione della spalla, NAS	81.44.99↔	Stabilizzazione della rotula, altro
80.91.10↔	Asportazione artroscopica dell'articolazione omero-glenoidea	81.45.00↔	Altra riparazione dei legamenti crociati del ginocchio, NAS
80.91.11↔	Altra asportazione dell'articolazione omero-glenoidea	81.45.10↔	Ricostruzione del crociato anteriore con tendine rotuleo autologo, per via artroscopica
80.91.20↔	Asportazione artroscopica dell'articolazione acromio-clavicolare	81.45.11↔	Ricostruzione del crociato posteriore con tendine rotuleo autologo, per via artroscopica
80.91.21↔	Altra asportazione dell'articolazione acromio-clavicolare	81.45.12↔	Ricostruzione del crociato anteriore con tendine semitendinoso e/o gracile, per via artroscopica
80.91.30↔	Prelievo di cartilagine per innesto dall'articolazione della spalla	81.45.13↔	Ricostruzione del crociato posteriore con tendine semitendinoso e/o gracile, per via artroscopica
80.91.99↔	Altra asportazione dell'articolazione della spalla, altro	81.45.19↔	Altra riparazione dei legamenti crociati del ginocchio, per via artroscopica
80.92.00↔	Altra asportazione dell'articolazione del gomito, NAS	81.45.20↔	Ricostruzione del crociato anteriore con tendine rotuleo autologo, chirurgica a cielo aperto
80.92.10↔	Asportazione artroscopica dell'articolazione del gomito	81.45.21↔	Ricostruzione del crociato posteriore con tendine rotuleo autologo, chirurgica a cielo aperto
80.92.11↔	Prelievo di cartilagine per innesto dall'articolazione del gomito	81.45.22↔	Ricostruzione del crociato anteriore con tendine semitendinoso e/o gracile, chirurgica a cielo aperto
80.92.99↔	Altra asportazione dell'articolazione del gomito, altro	81.45.23↔	Ricostruzione del crociato posteriore con tendine semitendinoso e/o gracile, chirurgica a cielo aperto
80.93.00↔	Altra asportazione dell'articolazione del polso, NAS	81.45.29↔	Altra riparazione dei legamenti crociati del ginocchio, chirurgica a cielo aperto
80.93.10↔	Asportazione artroscopica dell'articolazione del polso	81.45.99↔	Altra riparazione dei legamenti crociati del ginocchio, altro
80.93.11↔	Prelievo di cartilagine per innesto dall'articolazione del polso	81.52.00↔	Sostituzione parziale dell'anca, NAS
80.93.12↔	Resezione del disco triangolare dell'articolazione del polso	81.52.10↔	Sostituzione parziale dell'anca, Protesi della testa femorale e protesi biarticolata
80.93.99↔	Altra asportazione dell'articolazione del polso, altro	81.52.11↔	Sostituzione parziale dell'anca, Coppa di sostegno e protesi acetabolare snap-fit
80.94↔	Altra asportazione dell'articolazione della mano e delle dita della mano	81.52.99↔	Sostituzione parziale dell'anca, altro
80.95.00↔	Altra asportazione dell'articolazione dell'anca, NAS	81.53.00↔	Revisione d'endoprotesi di anca, NAS
80.95.10↔	Asportazione artroscopica dell'articolazione dell'anca	81.53.10↔	Revisione d'endoprotesi di anca, senza sostituzione
80.95.11↔	Prelievo di cartilagine per innesto dall'articolazione dell'anca	81.53.11↔	Revisione di protesi d'anca di superficie e impianto di endoprotesi di anca
80.95.99↔	Altra asportazione dell'articolazione dell'anca, altro	81.53.12↔	Revisione di protesi biarticolata e impianto di endoprotesi di anca
80.96.00↔	Altra asportazione dell'articolazione del ginocchio, NAS	81.53.13↔	Revisione di altra protesi dell'anca e impianto di endoprotesi di anca
80.96.10↔	Asportazione artroscopica dell'articolazione del ginocchio	81.53.99↔	Revisione d'endoprotesi di anca, altro
80.96.20↔	Prelievo di cartilagine per innesto dall'articolazione del ginocchio, per via artroscopica	81.83.00↔	Altro intervento sulla spalla, NAS
80.96.21↔	Prelievo di cartilagine per innesto dall'articolazione del ginocchio, chirurgica a cielo aperto	81.83.10↔	Rifissazione di frammento osteocondrale, articolazione omero-glenoidea, per via artroscopica
80.96.99↔	Altra asportazione dell'articolazione del ginocchio, altro	81.83.11↔	Rifissazione di frammento osteocondrale, articolazione omero-glenoidea, chirurgica a cielo aperto
80.97.00↔	Altra asportazione dell'articolazione della caviglia, NAS		
80.97.10↔	Asportazione artroscopica dell'articolazione talocrurale		
80.97.11↔	Altra asportazione dell'articolazione talocrurale		
80.97.20↔	Asportazione artroscopica dell'articolazione subtalare		
80.97.21↔	Altra asportazione dell'articolazione subtalare		
80.97.30↔	Prelievo di cartilagine per innesto dall'articolazione della caviglia		
80.97.99↔	Altra asportazione dell'articolazione della caviglia, altro		
80.98.00↔	Altra asportazione dell'articolazione del piede e delle dita del piede, NAS		

81.83.12↔	Rifissazione di frammento osteocondrale, articolazione acromio-clavicolare, per via artroscopica	82.35.99↔	Altra fasciectomia della mano, altro
81.83.13↔	Rifissazione di frammento osteocondrale, articolazione acromio-clavicolare, chirurgica a cielo aperto	82.46.00↔	Sutura di muscoli o fasce della mano, NAS
81.83.14↔	Spongioplastica subcondrale, articolazione omero-glenoidea, per via artroscopica	82.46.10↔	Sutura di fascia della mano
81.83.15↔	Spongioplastica subcondrale, articolazione omero-glenoidea, chirurgica a cielo aperto	82.46.20↔	Sutura di muscolo della mano
81.83.16↔	Spongioplastica subcondrale, articolazione acromio-clavicolare, per via artroscopica	82.46.99↔	Sutura di muscoli o fasce della mano, altro
81.83.17↔	Spongioplastica subcondrale, articolazione acromio-clavicolare, chirurgica a cielo aperto	82.58↔	Altro trasferimento o trapianto di muscoli della mano
81.83.18↔	Innesto di cartilagine e impianto di colture tissutali prodotte in vitro, articolazione omero-glenoidea, per via artroscopica	82.59↔	Altra trasposizione di muscoli della mano
81.83.19↔	Innesto di cartilagine e impianto di colture tissutali prodotte in vitro, articolazione omero-glenoidea, chirurgica a cielo aperto	82.91↔	Lisi di aderenze della mano
81.83.20↔	Innesto di cartilagine e impianto di colture tissutali prodotte in vitro, articolazione acromio-clavicolare, per via artroscopica	82.99.00↔	Altri interventi su muscoli, tendini e fasce della mano, NAS
81.83.21↔	Innesto di cartilagine e impianto di colture tissutali prodotte in vitro, articolazione acromio-clavicolare, chirurgica a cielo aperto	82.99.10↔	Altri interventi su tendini della mano
81.83.22↔	Condroabrasione, articolazione omero-glenoidea, per via artroscopica	82.99.20↔	Altri interventi su fasce della mano
81.83.23↔	Condroabrasione, articolazione omero-glenoidea, chirurgica a cielo aperto	82.99.30↔	Altri interventi su muscoli della mano
81.83.24↔	Condroabrasione, articolazione acromio-clavicolare, per via artroscopica	82.99.99↔	Altri interventi su muscoli, tendini e fasce della mano, altro
81.83.25↔	Condroabrasione, articolazione acromio-clavicolare, chirurgica a cielo aperto	83.01.00↔	Esplorazione della guaina tendinea, NAS
81.83.26↔	Perforazione subcondrale, articolazione omero-glenoidea, per via artroscopica	83.01.10↔	Esplorazione della guaina tendinea, Testa e collo
81.83.27↔	Perforazione subcondrale, articolazione omero-glenoidea, chirurgica a cielo aperto	83.01.11↔	Esplorazione della guaina tendinea, Spalla e ascella
81.83.28↔	Perforazione subcondrale, articolazione acromio-clavicolare, per via artroscopica	83.01.12↔	Esplorazione della guaina tendinea, Braccio e gomito
81.83.29↔	Perforazione subcondrale, articolazione acromio-clavicolare, chirurgica a cielo aperto	83.01.13↔	Esplorazione della guaina tendinea, Avambraccio
81.83.30↔	Perforazione subcondrale con inserzione di impianto acellulare, articolazione omero-glenoidea, per via artroscopica	83.01.14↔	Esplorazione della guaina tendinea, Parete toracica e dorso
81.83.31↔	Perforazione subcondrale con inserzione di impianto acellulare, articolazione acromio-clavicolare, per via artroscopica	83.01.15↔	Esplorazione della guaina tendinea, Regione inguinale e genitale e natiche
81.83.32↔	Rifissazione del labbro glenoideo, per via artroscopica	83.01.16↔	Esplorazione della guaina tendinea, Estremità inferiore
81.83.33↔	Allargamento dello spazio subacromiale, per via artroscopica	83.01.19↔	Esplorazione della guaina tendinea, Altra localizzazione
81.83.34↔	Plicatura capsulare con fissazione al glenoide, per via artroscopica	83.01.99↔	Esplorazione della guaina tendinea, altro
81.83.35↔	Perforazione subcondrale con inserzione di impianto acellulare, articolazione omero-glenoidea, chirurgica a cielo aperto	83.02.00↔	Miotomia, NAS
81.83.36↔	Perforazione subcondrale con inserzione di impianto acellulare, articolazione acromio-clavicolare, chirurgica a cielo aperto	83.02.10↔	Miotomia, Testa e collo
81.83.39↔	Rifissazione e plastica artroscopica dell'apparato capsulo-legamentoso della spalla, altro, per via artroscopica	83.02.11↔	Miotomia, Spalla e ascella
81.83.40↔	Artroplastica di resezione della spalla	83.02.12↔	Miotomia, Braccio e gomito
81.83.41↔	Rifissazione del limbus, chirurgica a cielo aperto	83.02.13↔	Miotomia, Avambraccio
81.83.42↔	Plastica del margine glenoideo anteriore e posteriore	83.02.14↔	Miotomia, Parete toracica, addome e dorso
81.83.43↔	Capsuloplastica anteriore e posteriore	83.02.15↔	Miotomia, Regione inguinale e genitale e natiche
81.83.44↔	Acromioplastica con sezione del legamento coraco-acromiale, chirurgica a cielo aperto	83.02.16↔	Miotomia, Estremità inferiore
81.83.49↔	Rifissazione e plastica dell'apparato capsulo-legamentoso della spalla, altro, chirurgica a cielo aperto	83.02.19↔	Miotomia, Altra localizzazione
81.83.99↔	Altro intervento sulla spalla, altro	83.02.99↔	Miotomia, altro
81.90.00↔	Trapianto di condrociti, NAS	83.03.00↔	Borsotomia, NAS
81.90.20↔	Trapianto autologo su articolazioni di condrociti prodotti da una matrice, chirurgico a cielo aperto	83.03.10↔	Borsotomia, Testa e collo
81.90.99↔	Trapianto di condrociti, altro	83.03.11↔	Borsotomia, Spalla e ascella
82.21↔	Asportazione di lesione della fascia [o guaina] tendinea della mano	83.03.12↔	Borsotomia, Braccio e gomito
82.33↔	Altra tendinectomia della mano	83.03.13↔	Borsotomia, Avambraccio
82.35.00↔	Altra fasciectomia della mano, NAS	83.03.14↔	Borsotomia, Parete toracica, addome e dorso
82.35.10↔	Fasciectomia del palmo della mano	83.03.15↔	Borsotomia, Regione inguinale e genitale e natiche
82.35.11↔	Fasciectomia della mano e delle dita della mano con neurolisi	83.03.16↔	Borsotomia, Estremità inferiore
82.35.12↔	Fasciectomia della mano e delle dita della mano con neurolisi e arteriolisi	83.03.19↔	Borsotomia, Altra localizzazione
82.35.13↔	Fasciectomia della mano e delle dita della mano con artrolisi	83.03.99↔	Borsotomia, altro
		83.09.00↔	Altra incisione dei tessuti molli, NAS
		83.09.10↔	Rimozione di corpo estraneo da muscolo, tendine o fascia, Testa e collo
		83.09.11↔	Rimozione di corpo estraneo da muscolo, tendine o fascia, Spalla e ascella
		83.09.12↔	Rimozione di corpo estraneo da muscolo, tendine o fascia, Braccio e gomito
		83.09.13↔	Rimozione di corpo estraneo da muscolo, tendine o fascia, Avambraccio
		83.09.14↔	Rimozione di corpo estraneo da muscolo, tendine o fascia, Parete toracica, addome e dorso
		83.09.15↔	Rimozione di corpo estraneo da muscolo, tendine o fascia, Regione inguinale e genitale e natiche
		83.09.16↔	Rimozione di corpo estraneo da muscolo, tendine o fascia, Estremità inferiore
		83.09.19↔	Rimozione di corpo estraneo da muscolo, tendine o fascia, Altra localizzazione
		83.09.90↔	Altra incisione dei tessuti molli, Testa e collo
		83.09.91↔	Altra incisione dei tessuti molli, Spalla e ascella
		83.09.92↔	Altra incisione dei tessuti molli, Braccio e gomito
		83.09.93↔	Altra incisione dei tessuti molli, Avambraccio
		83.09.94↔	Altra incisione dei tessuti molli, Parete toracica, addome e dorso
		83.09.95↔	Altra incisione dei tessuti molli, Regione inguinale e genitale e natiche
		83.09.96↔	Altra incisione dei tessuti molli, Estremità inferiore
		83.09.97↔	Altra incisione dei tessuti molli, Altra localizzazione
		83.09.99↔	Altra incisione dei tessuti molli, altro

83.11↔	Achillotenotomia	83.19.97↔	Altra sezione dei tessuti molli, Altra localizzazione
83.12↔	Tenotomia degli adduttori dell'anca	83.19.99↔	Altra sezione dei tessuti molli, altro
83.13.00↔	Altra tenotomia, NAS	83.21.00↔	Biopsia dei tessuti molli, NAS
83.13.10↔	Incisione di tendine, Testa e collo	83.21.10↔	Biopsia dei tessuti molli, Biopsia percutanea (agobiopsia) dei tessuti molli
83.13.11↔	Incisione di tendine, Spalla e ascella	83.21.11↔	Biopsia a cielo aperto dei tessuti molli
83.13.12↔	Incisione di tendine, Braccio e gomito	83.21.20↔	Biopsia dei tessuti molli, Biopsia percutanea (agobiopsia) di muscolo
83.13.13↔	Incisione di tendine, Avambraccio	83.21.21↔	Biopsia a cielo aperto di muscolo
83.13.14↔	Incisione di tendine, Parete toracica, addome e dorso	83.21.30↔	Biopsia dei tessuti molli, Biopsia di borsa sinoviale
83.13.15↔	Incisione di tendine, Regione inguinale e genitale e natiche	83.21.99↔	Biopsia dei tessuti molli, altro
83.13.16↔	Incisione di tendine, Estremità inferiore	83.31.00↔	Asportazione di lesione delle guaine tendinee, NAS
83.13.19↔	Incisione di tendine, Altra localizzazione	83.31.10↔	Asportazione di lesione delle guaine tendinee, Testa e collo
83.13.20↔	Sezione di tendine, Testa e collo	83.31.11↔	Asportazione di lesione delle guaine tendinee, Spalla e ascella
83.13.21↔	Sezione di tendine, Spalla e ascella	83.31.12↔	Asportazione di lesione delle guaine tendinee, Braccio e gomito
83.13.22↔	Sezione di tendine, Braccio e gomito	83.31.13↔	Asportazione di lesione delle guaine tendinee, Avambraccio
83.13.23↔	Sezione di tendine, Avambraccio	83.31.14↔	Asportazione di lesione delle guaine tendinee, Parete toracica, addome e dorso
83.13.24↔	Sezione di tendine, Parete toracica, addome e dorso	83.31.15↔	Asportazione di lesione delle guaine tendinee, Regione inguinale e genitale e natiche
83.13.25↔	Sezione di tendine, Regione inguinale e genitale e natiche	83.31.16↔	Asportazione di lesione delle guaine tendinee, Estremità inferiore
83.13.26↔	Sezione di tendine, Estremità inferiore	83.31.19↔	Asportazione di lesione delle guaine tendinee, Altra localizzazione
83.13.29↔	Sezione di tendine, Altra localizzazione	83.31.99↔	Asportazione di lesione delle guaine tendinee, altro
83.13.99↔	Altra tenotomia, altro	83.32.00↔	Asportazione di lesione dei muscoli, NAS
83.14.00↔	Fasciotomia, NAS	83.32.10↔	Asportazione di lesione dei muscoli, Testa e collo
83.14.10↔	Fasciotomia, Testa e collo	83.32.11↔	Asportazione di lesione dei muscoli, Spalla e braccio
83.14.11↔	Fasciotomia, Spalla e ascella	83.32.12↔	Asportazione di lesione dei muscoli, Parete toracica, addome e dorso
83.14.12↔	Fasciotomia, Braccio e gomito	83.32.13↔	Asportazione di lesione dei muscoli, Regione inguinale e genitale e natiche
83.14.13↔	Fasciotomia, Avambraccio	83.32.14↔	Asportazione di lesione dei muscoli, Estremità inferiore
83.14.14↔	Fasciotomia, Parete toracica, addome e dorso	83.32.19↔	Asportazione di lesione dei muscoli, Altra localizzazione
83.14.15↔	Fasciotomia, Regione inguinale e genitale e natiche	83.32.99↔	Asportazione di lesione dei muscoli, altro
83.14.16↔	Fasciotomia, Estremità inferiore	83.39.00↔	Asportazione di lesione di altri tessuti molli, NAS
83.14.19↔	Fasciotomia, Altra localizzazione	83.39.10↔	Asportazione di lesione di tendine, testa e collo
83.14.99↔	Fasciotomia, altro	83.39.11↔	Asportazione di lesione di tendine, Spalla e braccio
83.19.00↔	Altra sezione dei tessuti molli, NAS	83.39.12↔	Asportazione di lesione di tendine, Parete toracica, addome e dorso
83.19.10↔	Sezione di muscolo, Testa e collo	83.39.13↔	Asportazione di lesione di tendine, Regione inguinale e genitale e natiche
83.19.11↔	Sezione di muscolo, Spalla e ascella	83.39.14↔	Asportazione di lesione di tendine, Estremità inferiore
83.19.12↔	Sezione di muscolo, Braccio e gomito	83.39.19↔	Asportazione di lesione di tendine, Altra localizzazione
83.19.13↔	Sezione di muscolo, Avambraccio	83.39.20↔	Asportazione di lesione di fascia, Testa e collo
83.19.14↔	Sezione di muscolo, Parete toracica, addome e dorso	83.39.21↔	Asportazione di lesione di fascia, Spalla e braccio
83.19.15↔	Sezione di muscolo, Regione inguinale e genitale e natiche	83.39.22↔	Asportazione di lesione di fascia, Parete toracica, addome e dorso
83.19.16↔	Sezione di muscolo, Estremità inferiore	83.39.23↔	Asportazione di lesione di fascia, Regione inguinale e genitale e natiche
83.19.19↔	Sezione di muscolo, Altra localizzazione	83.39.24↔	Asportazione di lesione di fascia, Estremità inferiore
83.19.20↔	Disinserzione di muscolo, tendine e fascia, Testa e collo	83.39.29↔	Asportazione di lesione di fascia, Altra localizzazione
83.19.21↔	Disinserzione di muscolo, tendine e fascia, Spalla e ascella	83.39.99↔	Asportazione di lesione di altri tessuti molli, altro
83.19.22↔	Disinserzione di muscolo, tendine e fascia, Braccio e gomito	83.41↔	Asportazione di tendini per innesti
83.19.23↔	Disinserzione di muscolo, tendine e fascia, Avambraccio	83.42.00↔	Altra tendinectomia, NAS
83.19.24↔	Disinserzione di muscolo, tendine e fascia, Parete toracica, addome e dorso	83.42.10↔	Altra tendinectomia, Testa e collo
83.19.25↔	Disinserzione di muscolo, tendine e fascia, Regione inguinale e genitale e natiche	83.42.11↔	Altra tendinectomia, Spalla e ascella
83.19.26↔	Disinserzione di muscolo, tendine e fascia, Estremità inferiore	83.42.12↔	Altra tendinectomia, Braccio e gomito
83.19.29↔	Disinserzione di muscolo, tendine e fascia, Altra localizzazione	83.42.13↔	Altra tendinectomia, Avambraccio
83.19.30↔	Distacco del peduncolo dopo plastica con lembo, Testa e collo	83.42.14↔	Altra tendinectomia, Parete toracica, addome e dorso
83.19.31↔	Distacco del peduncolo dopo plastica con lembo, Spalla e ascella	83.42.15↔	Altra tendinectomia, Regione inguinale e genitale e natiche
83.19.32↔	Distacco del peduncolo dopo plastica con lembo, Braccio e gomito	83.42.16↔	Altra tendinectomia, Estremità inferiore
83.19.33↔	Distacco del peduncolo dopo plastica con lembo, Avambraccio	83.42.19↔	Altra tendinectomia, Altra localizzazione
83.19.34↔	Distacco del peduncolo dopo plastica con lembo, Parete toracica, addome e dorso	83.42.99↔	Altra tendinectomia, altro
83.19.35↔	Distacco del peduncolo dopo plastica con lembo, Regione inguinale e genitale e natiche	83.44.00↔	Altra fasciectomia, NAS
83.19.36↔	Distacco del peduncolo dopo plastica con lembo, Estremità inferiore	83.44.10↔	Altra fasciectomia, Testa e collo
83.19.39↔	Distacco del peduncolo dopo plastica con lembo, Altra localizzazione	83.44.11↔	Altra fasciectomia, Spalla e ascella
83.19.90↔	Altra sezione dei tessuti molli, Testa e collo	83.44.12↔	Altra fasciectomia, Braccio e gomito
83.19.91↔	Altra sezione dei tessuti molli, Spalla e ascella	83.44.13↔	Altra fasciectomia, Avambraccio
83.19.92↔	Altra sezione dei tessuti molli, Braccio e gomito	83.44.14↔	Altra fasciectomia, Parete toracica, addome e dorso
83.19.93↔	Altra sezione dei tessuti molli, Avambraccio	83.44.15↔	Altra fasciectomia, Regione inguinale e genitale e natiche
83.19.94↔	Altra sezione dei tessuti molli, Parete toracica, addome e dorso		
83.19.95↔	Altra sezione dei tessuti molli, Regione inguinale e genitale e natiche		
83.19.96↔	Altra sezione dei tessuti molli, Estremità inferiore		

83.44.16↔	Altra fasciectomia, Estremità inferiore	83.62.16↔	Sutura differita di tendini, Estremità inferiore
83.44.19↔	Altra fasciectomia, Altra localizzazione	83.62.19↔	Sutura differita di tendini, Altra localizzazione
83.44.99↔	Altra fasciectomia, altro	83.62.99↔	Sutura differita di tendini, altro
83.45.00↔	Altra miectomia, NAS	83.64.00↔	Altra sutura di tendini, NAS
83.45.10↔	Altra miectomia, Testa e collo	83.64.10↔	Altra sutura di tendini, Testa e collo
83.45.11↔	Altra miectomia, Spalla e ascella	83.64.11↔	Altra sutura di tendini, Spalla e ascella
83.45.12↔	Altra miectomia, Braccio e gomito	83.64.12↔	Altra sutura di tendini, Braccio e gomito
83.45.13↔	Altra miectomia, Avambraccio	83.64.13↔	Altra sutura di tendini, Avambraccio
83.45.14↔	Altra miectomia, Parete toracica, addome e dorso	83.64.14↔	Altra sutura di tendini, Parete toracica, addome e dorso
83.45.15↔	Altra miectomia, Regione inguinale e genitale e natiche	83.64.15↔	Altra sutura di tendini, Regione inguinale e genitale e natiche
83.45.16↔	Altra miectomia, Estremità inferiore	83.64.16↔	Altra sutura di tendini, Estremità inferiore
83.45.19↔	Altra miectomia, Altra localizzazione	83.64.19↔	Altra sutura di tendini, Altra localizzazione
83.45.99↔	Altra miectomia, altro	83.64.99↔	Altra sutura di tendini, altro
83.49.00↔	Altra asportazione di tessuti molli, NAS	83.65.00↔	Altra sutura di muscoli o fasce, NAS
83.49.10↔	Asportazione di guaina tendinea, Testa e collo	83.65.10↔	Altra sutura di muscoli o fasce, Testa e collo
83.49.11↔	Asportazione di guaina tendinea, Spalla e ascella	83.65.11↔	Altra sutura di muscoli o fasce, Spalla e ascella
83.49.12↔	Asportazione di guaina tendinea, Braccio e gomito	83.65.12↔	Altra sutura di muscoli o fasce, Braccio e gomito
83.49.13↔	Asportazione di guaina tendinea, Avambraccio	83.65.13↔	Altra sutura di muscoli o fasce, Avambraccio
83.49.14↔	Asportazione di guaina tendinea, Parete toracica e dorso	83.65.14↔	Altra sutura di muscoli o fasce, Parete toracica, addome e dorso
83.49.15↔	Asportazione di guaina tendinea, Regione inguinale e genitale e natiche	83.65.15↔	Altra sutura di muscoli o fasce, Regione inguinale e genitale e natiche
83.49.16↔	Asportazione di guaina tendinea, Estremità inferiore	83.65.16↔	Altra sutura di muscoli o fasce, Estremità inferiore
83.49.19↔	Asportazione di guaina tendinea, Altra localizzazione	83.65.19↔	Altra sutura di muscoli o fasce, Altra localizzazione
83.49.20↔	Resezione compartimentale, Testa e collo	83.65.99↔	Altra sutura di muscoli o fasce, altro
83.49.21↔	Resezione compartimentale, Spalla e ascella	83.72.00↔	Arretramento di tendini, NAS
83.49.22↔	Resezione compartimentale, Braccio e gomito	83.72.10↔	Arretramento di tendini, Testa e collo
83.49.23↔	Resezione compartimentale, Avambraccio	83.72.11↔	Arretramento di tendini, Spalla e ascella
83.49.24↔	Resezione compartimentale, Parete toracica, addome e dorso	83.72.12↔	Arretramento di tendini, Braccio e gomito
83.49.25↔	Resezione compartimentale, Regione inguinale e genitale e natiche	83.72.13↔	Arretramento di tendini, Avambraccio
83.49.26↔	Resezione compartimentale, Estremità inferiore	83.72.14↔	Arretramento di tendini, Parete toracica, addome e dorso
83.49.29↔	Resezione compartimentale, Altra localizzazione	83.72.15↔	Arretramento di tendini, Regione inguinale e genitale e natiche
83.49.30↔	Altra asportazione di tessuti molli, Testa e collo	83.72.16↔	Arretramento di tendini, Estremità inferiore
83.49.31↔	Altra asportazione di tessuti molli, Spalla e ascella	83.72.19↔	Arretramento di tendini, Altra localizzazione
83.49.32↔	Altra asportazione di tessuti molli, Braccio e gomito	83.72.99↔	Arretramento di tendini, altro
83.49.33↔	Altra asportazione di tessuti molli, Avambraccio	83.73.00↔	Reinserzione di tendini, NAS
83.49.34↔	Altra asportazione di tessuti molli, Parete toracica, addome e dorso	83.73.10↔	Reinserzione di tendini, Testa e collo
83.49.35↔	Altra asportazione di tessuti molli, Regione inguinale e genitale e natiche	83.73.11↔	Reinserzione di tendini, Spalla e ascella
83.49.36↔	Altra asportazione di tessuti molli, Estremità inferiore	83.73.12↔	Reinserzione di tendini, Braccio e gomito
83.49.39↔	Altra asportazione di tessuti molli, Altra localizzazione	83.73.13↔	Reinserzione di tendini, Avambraccio
83.49.99↔	Altra asportazione di tessuti molli, altro	83.73.14↔	Reinserzione di tendini, Parete toracica, addome e dorso
83.5x.00↔	Borsectomia, NAS	83.73.15↔	Reinserzione di tendini, Regione inguinale e genitale e natiche
83.5x.10↔	Borsectomia, Testa e collo	83.73.16↔	Reinserzione di tendini, Estremità inferiore
83.5x.11↔	Borsectomia, Spalla e ascella	83.73.19↔	Reinserzione di tendini, Altra localizzazione
83.5x.12↔	Borsectomia, Braccio e gomito	83.73.99↔	Reinserzione di tendini, altro
83.5x.13↔	Borsectomia, Avambraccio	83.74.00↔	Reinserzione di muscoli, NAS
83.5x.14↔	Borsectomia, Parete toracica, addome e dorso	83.74.10↔	Reinserzione di muscoli, Testa e collo
83.5x.15↔	Borsectomia, Regione inguinale e genitale e natiche	83.74.11↔	Reinserzione di muscoli, Spalla e ascella
83.5x.16↔	Borsectomia, Estremità inferiore	83.74.12↔	Reinserzione di muscoli, Braccio e gomito
83.5x.19↔	Borsectomia, Altra localizzazione	83.74.13↔	Reinserzione di muscoli, Avambraccio
83.5x.99↔	Borsectomia, altro	83.74.14↔	Reinserzione di muscoli, Parete toracica, addome e dorso
83.61.00↔	Sutura di guaina tendinea, NAS	83.74.15↔	Reinserzione di muscoli, Regione inguinale e genitale
83.61.11↔	Sutura di guaina tendinea, Spalla e ascella	83.74.16↔	Reinserzione di muscoli, Estremità inferiore
83.61.12↔	Sutura di guaina tendinea, Braccio e gomito	83.74.19↔	Reinserzione di muscoli, Altra localizzazione
83.61.13↔	Sutura di guaina tendinea, Avambraccio	83.74.99↔	Reinserzione di muscoli, altro
83.61.14↔	Sutura di guaina tendinea, Parete toracica, addome e dorso	83.75.00↔	Trasferimento o trapianto di tendini, NAS
83.61.15↔	Sutura di guaina tendinea, Regione inguinale e genitale e natiche	83.75.10↔	Trasferimento o trapianto di tendini, Testa e collo
83.61.16↔	Sutura di guaina tendinea, Estremità inferiore	83.75.11↔	Trasferimento o trapianto di tendini, Spalla e ascella
83.61.19↔	Sutura di guaina tendinea, Altra localizzazione	83.75.12↔	Trasferimento o trapianto di tendini, Braccio e gomito
83.61.99↔	Sutura di guaina tendinea, altro	83.75.13↔	Trasferimento o trapianto di tendini, Avambraccio
83.62.00↔	Sutura differita di tendini, NAS	83.75.14↔	Trasferimento o trapianto di tendini, Parete toracica, addome e dorso
83.62.10↔	Sutura differita di tendini, Testa e collo	83.75.15↔	Trasferimento o trapianto di tendini, Regione inguinale e genitale e natiche
83.62.11↔	Sutura differita di tendini, Spalla e ascella	83.75.16↔	Trasferimento o trapianto di tendini, Estremità inferiore
83.62.12↔	Sutura differita di tendini, Braccio e gomito	83.75.19↔	Trasferimento o trapianto di tendini, Altra localizzazione
83.62.13↔	Sutura differita di tendini, Avambraccio	83.75.99↔	Trasferimento o trapianto di tendini, altro
83.62.14↔	Sutura differita di tendini, Parete toracica, addome e dorso	83.77.00↔	Trasferimento o trapianto di muscoli, NAS
83.62.15↔	Sutura differita di tendini, Regione inguinale e genitale e natiche	83.77.10↔	Trasferimento o trapianto di muscoli, Testa e collo
		83.77.11↔	Trasferimento o trapianto di muscoli, Spalla e ascella
		83.77.12↔	Trasferimento o trapianto di muscoli, Braccio e gomito

83.77.13↔	Trasferimento o trapianto di muscoli, Avambraccio	83.88.20↔	Tenoplastica sostitutiva, Testa e collo
83.77.14↔	Trasferimento o trapianto di muscoli, Parete toracica, addome e dorso	83.88.21↔	Tenoplastica sostitutiva, Spalla e ascella
83.77.15↔	Trasferimento o trapianto di muscoli, Regione inguinale e genitale e natiche	83.88.22↔	Tenoplastica sostitutiva, Braccio e gomito
83.77.16↔	Trasferimento o trapianto di muscoli, Estremità inferiore	83.88.23↔	Tenoplastica sostitutiva, Avambraccio
83.77.19↔	Trasferimento o trapianto di muscoli, Altra localizzazione	83.88.24↔	Tenoplastica sostitutiva, Parete toracica, addome e dorso
83.77.99↔	Trasferimento o trapianto di muscoli, altro	83.88.25↔	Tenoplastica sostitutiva, Regione inguinale e genitale e natiche
83.79↔	Altra trasposizione di muscoli	83.88.26↔	Tenoplastica sostitutiva, Estremità inferiore
83.81.00↔	Innesto tendineo, NAS	83.88.29↔	Tenoplastica sostitutiva, Altra localizzazione
83.81.10↔	Innesto tendineo, Testa e collo	83.88.30↔	Creazione di un letto per l'innesto di tendini, Testa e collo
83.81.11↔	Innesto tendineo, Spalla e ascella	83.88.31↔	Creazione di un letto per l'innesto di tendini, Spalla e ascella
83.81.12↔	Innesto tendineo, Braccio e gomito	83.88.32↔	Creazione di un letto per l'innesto di tendini, Braccio e gomito
83.81.13↔	Innesto tendineo, Avambraccio	83.88.33↔	Creazione di un letto per l'innesto di tendini, Avambraccio
83.81.14↔	Innesto tendineo, Parete toracica, addome e dorso	83.88.34↔	Creazione di un letto per l'innesto di tendini, Parete toracica, addome e dorso
83.81.15↔	Innesto tendineo, Regione inguinale e genitale e natiche	83.88.35↔	Creazione di un letto per l'innesto di tendini, Regione inguinale e genitale e natiche
83.81.16↔	Innesto tendineo, Estremità inferiore	83.88.36↔	Creazione di un letto per l'innesto di tendini, Estremità inferiore
83.81.19↔	Innesto tendineo, Altra localizzazione	83.88.39↔	Creazione di un letto per l'innesto di tendini, Altra localizzazione
83.81.99↔	Innesto tendineo, altro	83.88.40↔	Tenodesi, Testa e collo
83.85.00↔	Altri cambiamenti di lunghezza di muscoli e tendini, NAS	83.88.41↔	Tenodesi, Spalla e ascella
83.85.10↔	Allungamento di muscolo o tendine, Testa e collo	83.88.42↔	Tenodesi, Braccio e gomito
83.85.11↔	Allungamento di muscolo o tendine, Spalla e ascella	83.88.43↔	Tenodesi, Avambraccio
83.85.12↔	Allungamento di muscolo o tendine, Braccio e gomito	83.88.44↔	Tenodesi, Parete toracica, addome e dorso
83.85.13↔	Allungamento di muscolo o tendine, Avambraccio	83.88.45↔	Tenodesi, Regione inguinale e genitale e natiche
83.85.14↔	Allungamento di muscolo o tendine, Parete toracica, addome e dorso	83.88.46↔	Tenodesi, Estremità inferiore
83.85.15↔	Allungamento di muscolo o tendine, Regione inguinale e genitale e natiche	83.88.49↔	Tenodesi, Altra localizzazione
83.85.16↔	Allungamento di muscolo o tendine, Estremità inferiore	83.88.90↔	Altri interventi di plastica sui tendini, Testa e collo
83.85.19↔	Allungamento di muscolo o tendine, Altra localizzazione	83.88.91↔	Altri interventi di plastica sui tendini, Spalla e ascella
83.85.20↔	Accorciamento di muscolo o tendine, Testa e collo	83.88.92↔	Altri interventi di plastica sui tendini, Braccio e gomito
83.85.21↔	Accorciamento di muscolo o tendine, Spalla e ascella	83.88.93↔	Altri interventi di plastica sui tendini, Avambraccio
83.85.22↔	Accorciamento di muscolo o tendine, Braccio e gomito	83.88.94↔	Altri interventi di plastica sui tendini, Parete toracica, addome e dorso
83.85.23↔	Accorciamento di muscolo o tendine, Avambraccio	83.88.95↔	Altri interventi di plastica sui tendini, Regione inguinale e genitale e natiche
83.85.24↔	Accorciamento di muscolo o tendine, Parete toracica, addome e dorso	83.88.96↔	Altri interventi di plastica sui tendini, Estremità inferiore
83.85.25↔	Accorciamento di muscolo o tendine, Regione inguinale e genitale e natiche	83.88.97↔	Altri interventi di plastica sui tendini, Altra localizzazione
83.85.26↔	Accorciamento di muscolo o tendine, Estremità inferiore	83.88.99↔	Altri interventi di plastica sui tendini, altro
83.85.29↔	Accorciamento di muscolo o tendine, Altra localizzazione	83.89.00↔	Altri interventi di plastica sulle fasce, NAS
83.85.99↔	Altri cambiamenti di lunghezza di muscoli e tendini, altro	83.89.10↔	Allungamento, accorciamento o raddoppiamento di fascia, Testa e collo
83.86↔	Plastica del quadricipite	83.89.11↔	Allungamento, accorciamento o raddoppiamento di fascia, Spalla e ascella
83.87.00↔	Altri interventi di plastica sui muscoli, NAS	83.89.12↔	Allungamento, accorciamento o raddoppiamento di fascia, Braccio e gomito
83.87.10↔	Mioplastica, Testa e collo	83.89.13↔	Allungamento, accorciamento o raddoppiamento di fascia, Avambraccio
83.87.11↔	Mioplastica, Spalla e ascella	83.89.14↔	Allungamento, accorciamento o raddoppiamento di fascia, Parete toracica, addome e dorso
83.87.12↔	Mioplastica, Braccio e gomito	83.89.15↔	Allungamento, accorciamento o raddoppiamento di fascia, Regione inguinale e genitale e natiche
83.87.13↔	Mioplastica, Avambraccio	83.89.16↔	Allungamento, accorciamento o raddoppiamento di fascia, Estremità inferiore
83.87.14↔	Mioplastica, Parete toracica, addome e dorso	83.89.19↔	Allungamento, accorciamento o raddoppiamento di fascia, Altra localizzazione
83.87.15↔	Mioplastica, Regione inguinale e genitale e natiche	83.89.20↔	Copertura di difetto della fascia, Testa e collo
83.87.16↔	Mioplastica, Estremità inferiore	83.89.21↔	Copertura di difetto della fascia, Spalla e ascella
83.87.19↔	Mioplastica, Altra localizzazione	83.89.22↔	Copertura di difetto della fascia, Braccio e gomito
83.87.90↔	Altri interventi di plastica sui muscoli, Testa e collo	83.89.23↔	Copertura di difetto della fascia, Avambraccio
83.87.91↔	Altri interventi di plastica sui muscoli, Spalla e ascella	83.89.24↔	Copertura di difetto della fascia, Parete toracica, addome e dorso
83.87.92↔	Altri interventi di plastica sui muscoli, Braccio e gomito	83.89.25↔	Copertura di difetto della fascia, Regione inguinale e genitale e natiche
83.87.93↔	Altri interventi di plastica sui muscoli, Avambraccio	83.89.26↔	Copertura di difetto della fascia, Estremità inferiore
83.87.94↔	Altri interventi di plastica sui muscoli, Parete toracica, addome e dorso	83.89.29↔	Copertura di difetto della fascia, Altra localizzazione
83.87.95↔	Altri interventi di plastica sui muscoli, Regione inguinale e genitale e natiche	83.89.90↔	Altri interventi di plastica sulle fasce, Testa e collo
83.87.96↔	Altri interventi di plastica sui muscoli, Estremità inferiore	83.89.91↔	Altri interventi di plastica sulle fasce, Spalla e ascella
83.87.97↔	Altri interventi di plastica sui muscoli, Altra localizzazione	83.89.92↔	Altri interventi di plastica sulle fasce, Braccio e gomito
83.87.99↔	Altri interventi di plastica sui muscoli, altro	83.89.93↔	Altri interventi di plastica sulle fasce, Avambraccio
83.88.00↔	Altri interventi di plastica sui tendini, NAS	83.89.94↔	Altri interventi di plastica sulle fasce, Parete toracica, addome e dorso
83.88.10↔	Rinforzo di tendine, Testa e collo		
83.88.11↔	Rinforzo di tendine, Spalla e ascella		
83.88.12↔	Rinforzo di tendine, Braccio e gomito		
83.88.13↔	Rinforzo di tendine, Avambraccio		
83.88.14↔	Rinforzo di tendine, Parete toracica, addome e dorso		
83.88.15↔	Rinforzo di tendine, Regione inguinale e genitale e natiche		
83.88.16↔	Rinforzo di tendine, Estremità inferiore		
83.88.19↔	Rinforzo di tendine, Altra localizzazione		

83.89.95↔	Altri interventi di plastica sulle fasce, Regione inguinale e genitale e natiche	86.22.20‡↔	Ampio sbrigliamento asportativo di ferita, infezione o ustione con inserzione di sistema di somministrazione farmacologica nel capo (eccetto labbra)
83.89.96↔	Altri interventi di plastica sulle fasce, Estremità inferiore	86.22.27‡↔	Ampio sbrigliamento asportativo di ferita, infezione o ustione con inserzione di sistema di somministrazione farmacologica nella regione inguinale e genitale
83.89.97↔	Altri interventi di plastica sulle fasce, Altra localizzazione	86.22.28‡↔	Ampio sbrigliamento asportativo di ferita, infezione o ustione con inserzione di sistema di somministrazione farmacologica nell'estremità inferiore
83.89.99↔	Altri interventi di plastica sulle fasce, altro	86.22.29‡↔	Ampio sbrigliamento asportativo di ferita, infezione o ustione con inserzione di sistema di somministrazione farmacologica in altra localizzazione
83.91.00↔	Lisi di aderenze di muscoli, tendini, fasce e borse, NAS	86.22.40‡↔	Necrosectomia epifasciale o asportazione tangenziale su ustione e corrosione
83.91.10↔	Lisi di aderenze di muscoli, tendini, fasce e borse, Testa e collo	86.3x.20‡↔	Ampia distruzione di lesione o tessuto cutaneo e sottocutaneo
83.91.11↔	Lisi di aderenze di muscoli, tendini, fasce e borse, Spalla e ascella	86.4x.00↔	Asportazione radicale di lesione della cute, NAS
83.91.12↔	Lisi di aderenze di muscoli, tendini, fasce e borse, Braccio e gomito	86.4x.10↔	Asportazione radicale di lesione della cute del capo con controllo istografico
83.91.13↔	Lisi di aderenze di muscoli, tendini, fasce e borse, Avambraccio	86.4x.11↔	Asportazione radicale di lesione della cute del collo con controllo istografico
83.91.14↔	Lisi di aderenze di muscoli, tendini, fasce e borse, Parete toracica, addome e dorso	86.4x.13↔	Asportazione radicale di lesione della cute dell'avambraccio e della mano con controllo istografico
83.91.15↔	Lisi di aderenze di muscoli, tendini, fasce e borse, Regione inguinale e genitale e natiche	86.4x.17↔	Asportazione radicale di lesione della cute della regione inguinale e genitale e delle natiche con controllo istografico
83.91.16↔	Lisi di aderenze di muscoli, tendini, fasce e borse, Estremità inferiore	86.4x.18↔	Asportazione radicale di lesione della cute delle estremità inferiori con controllo istografico
83.91.19↔	Lisi di aderenze di muscoli, tendini, fasce e borse, Altra localizzazione	86.4x.19↔	Asportazione radicale di lesione della cute di altra localizzazione con controllo istografico
83.91.99↔	Lisi di aderenze di muscoli, tendini, fasce e borse, altro	86.4x.20↔	Asportazione radicale di lesione della cute del capo con innesto o trasposizione di cute
83.99.00↔	Altri interventi su muscoli, tendini, fasce e borse, NAS	86.4x.21↔	Asportazione radicale di lesione della cute del collo con innesto o trasposizione di cute
83.99.10↔	Altri interventi su tendini, Testa e collo	86.4x.22↔	Asportazione radicale di lesione della cute di spalla e ascella con innesto o trasposizione di cute
83.99.11↔	Altri interventi su tendini, Spalla e ascella	86.4x.23↔	Asportazione radicale di lesione della cute di braccio e gomito con innesto o trasposizione di cute
83.99.12↔	Altri interventi su tendini, Braccio e gomito	86.4x.24↔	Asportazione radicale di lesione della cute dell'avambraccio con innesto o trasposizione di cute
83.99.13↔	Altri interventi su tendini, Avambraccio	86.4x.25↔	Asportazione radicale di lesione della cute della mano con innesto o trasposizione di cute
83.99.14↔	Altri interventi su tendini, Parete toracica, addome e dorso	86.4x.26↔	Asportazione radicale di lesione della cute della parete toracica e del dorso con innesto o trasposizione di cute
83.99.15↔	Altri interventi su tendini, Regione inguinale e genitale e natiche	86.4x.27↔	Asportazione radicale di lesione della cute della regione addominale con innesto o trasposizione di cute
83.99.16↔	Altri interventi su tendini, Estremità inferiore	86.4x.28↔	Asportazione radicale di lesione della cute della regione inguinale e genitale con innesto o trasposizione di cute
83.99.19↔	Altri interventi su tendini, Altra localizzazione	86.4x.29↔	Asportazione radicale di lesione della cute di altra localizzazione con innesto o trasposizione di cute
83.99.20↔	Altri interventi su muscoli, fasce e borse, Testa e collo	86.4x.2a↔	Asportazione radicale di lesione della cute delle natiche con innesto o trasposizione di cute
83.99.21↔	Altri interventi su muscoli, fasce e borse, Spalla e ascella	86.4x.2b↔	Asportazione radicale di lesione della cute delle estremità inferiori con innesto o trasposizione di cute
83.99.22↔	Altri interventi su muscoli, fasce e borse, Braccio e gomito	86.4x.30↔	Chirurgia micrografica con esame istopatologico estemporaneo (Mohs' Micrographic Surgery)
83.99.23↔	Altri interventi su muscoli, fasce e borse, Avambraccio	86.4x.31↔	Chirurgia micrografica con esame istologico di pezzo incluso in paraffina (istologia 3D con metodo Tübingen)
83.99.24↔	Altri interventi su muscoli, fasce e borse, Parete toracica, addome e dorso	86.4x.99↔	Asportazione radicale di lesione della cute, altro
83.99.25↔	Altri interventi su muscoli, fasce e borse, Regione inguinale e genitale e natiche	86.81↔	Riparazione di difetti del viso
83.99.26↔	Altri interventi su muscoli, fasce e borse, Estremità inferiore	86.82↔	Ritidectomia facciale
83.99.29↔	Altri interventi su muscoli, fasce e borse, Altra localizzazione	86.83.00↔	Intervento di plastica per la riduzione di ampiezza, NAS
83.99.30↔	Revisione (senza sostituzione) di stimolatore dei muscoli scheletrici	86.83.13↔	Intervento di plastica riduttiva sull'avambraccio
83.99.99↔	Altri interventi su muscoli, tendini, fasce e borse, altro	86.83.14↔	Intervento di plastica riduttiva sulla mano
85.0x.00↔	Incisione della mammella, NAS	86.83.15↔	Intervento di plastica riduttiva sulla regione addominale
85.0x.10↔	Incisione della mammella con sezione della capsula per protesi mammaria	86.83.16↔	Intervento di plastica riduttiva sulla regione inguinale e genitale o sulle natiche
85.0x.11↔	Incisione della mammella, senza ulteriori misure	86.83.17↔	Intervento di plastica riduttiva sulle estremità inferiori
85.0x.99↔	Incisione della mammella, altro	86.83.19↔	Intervento di plastica riduttiva in altra sede
85.12↔	Biopsia a cielo aperto della mammella	86.83.99↔	Intervento di plastica per la riduzione di ampiezza, altro
85.20↔	Asportazione o distruzione di tessuto della mammella, NAS	86.84.00↔	Correzione di cicatrice o briglia retrattile della cute, NAS
85.21.00↔	Asportazione locale di lesione della mammella, NAS	86.84.10↔	Correzione di cicatrice o briglia retrattile della cute del capo
85.21.10↔	Asportazione locale di lesione della mammella, senza linfadenectomia ascellare	86.84.13↔	Correzione di cicatrice o briglia retrattile della cute dell'avambraccio
85.21.11↔	Asportazione locale di lesione della mammella, con linfadenectomia ascellare		
85.21.99↔	Asportazione locale di lesione della mammella, altro		
85.25↔	Asportazione del capezzolo		
86.06.00↔	Inserzione di pompa di infusione totalmente impiantabile, NAS		
86.06.99↔	Inserzione di pompa di infusione totalmente impiantabile, altro		
86.08.00↔	Sostituzione di pompa di infusione totalmente impiantabile, NAS		
86.08.99↔	Sostituzione di pompa di infusione totalmente impiantabile, altro		
86.22.10‡↔	Ampio sbrigliamento asportativo di ferita, infezione o ustione del capo (eccetto labbra e bocca)		
86.22.17‡↔	Ampio sbrigliamento asportativo di ferita, infezione o ustione della regione inguinale e genitale		
86.22.18‡↔	Ampio sbrigliamento asportativo di ferita, infezione o ustione delle estremità inferiori		
86.22.19‡↔	Ampio sbrigliamento asportativo di ferita, infezione o ustione di altra localizzazione		

86.84.14↔	Correzione di cicatrice o briglia retrattile della cute della mano	86.88.51↔	Impianto o sostituzione di sistema per terapia a pressione negativa, profondo, su torace, mediastino e sterno
86.84.17↔	Correzione di cicatrice o briglia retrattile della cute della regione inguinale e genitale o delle natiche	86.88.52↔	Impianto o sostituzione di sistema per terapia a pressione negativa, sull'addome aperto
86.84.18↔	Correzione di cicatrice o briglia retrattile della cute delle estremità inferiori	86.88.53↔	Impianto o sostituzione di sistema per terapia a pressione negativa, endoretale
86.84.19↔	Correzione di cicatrice o briglia retrattile della cute in altra sede	86.88.59↔	Impianto o sostituzione di sistema per terapia a pressione negativa, su cute e sottocute o in altra sede
86.84.99↔	Correzione di cicatrice o briglia retrattile della cute, altro	99.76.20‡↔	LDL-afèresi
86.88.50↔	Impianto o sostituzione di sistema per terapia a pressione negativa, profondo, su ossa e articolazioni delle estremità		

ADRG K14**Interventi sul surrene eccetto che per neoplasie maligne e linfadenectomia estesa**

Almeno una Procedura nella tabella K14-1

DRG K14Z**Interventi sul surrene eccetto che per neoplasie maligne e linfadenectomia estesa****Procedura K14-1**

07.00↔	Esplorazione della regione surrenalica, NAS	40.41.14↔	Dissezione selettiva (funzionale) del collo, centrale (regione VI)
07.01↔	Esplorazione unilaterale della regione surrenalica	40.41.20↔	Dissezione radicale del collo (incl. modificata)
07.02↔	Esplorazione bilaterale della regione surrenalica	40.41.21↔	Dissezione estesa del collo
07.11↔	Biopsia chiusa [percutanea] [agobiopsia] delle ghiandole surrenali	40.41.99↔	Dissezione radicale del collo monolaterale, altro
07.12↔	Biopsia a cielo aperto delle ghiandole surrenali	40.42↔	Dissezione radicale del collo, bilaterale
07.21↔	Asportazione di lesione delle ghiandole surrenali	92.39.00↔	Altra radioterapia stereotassica, NAS
07.22.00↔	Surrenectomia monolaterale, NAS	92.39.01↔	Altra radioterapia ad alto voltaggio, irradiazione stereotassica, frazionata, cerebrale, NAS
07.22.10↔	Surrenectomia monolaterale, senza ovariectomia	92.39.11↔	Altra radioterapia ad alto voltaggio, irradiazione stereotassica, frazionata, extracerebrale, NAS
07.22.11↔	Surrenectomia monolaterale, con ovariectomia	92.39.20↔	Altra radioterapia ad alto voltaggio, irradiazione stereotassica, frazionata: Cerebrale, radioterapia a modulazione di intensità
07.22.12↔	Surrenectomia monolaterale, asportazione di residuo surrenale	92.39.21↔	Altra radioterapia ad alto voltaggio, irradiazione stereotassica, frazionata: Cerebrale, radioterapia ad arco a modulazione di intensità (IMAT)
07.22.99↔	Surrenectomia monolaterale, altro	92.39.22↔	Altra radioterapia ad alto voltaggio, irradiazione stereotassica, frazionata: Cerebrale, guidata dalle immagini
07.29↔	Altra surrenectomia parziale	92.39.29↔	Altra radioterapia ad alto voltaggio, irradiazione stereotassica, frazionata, cerebrale, altro
07.3↔	Surrenectomia bilaterale	92.39.30↔	Altra radioterapia ad alto voltaggio, irradiazione stereotassica, frazionata: Extracerebrale, radioterapia a modulazione di intensità
07.41↔	Incisione della ghiandola surrenale	92.39.31↔	Altra radioterapia ad alto voltaggio, irradiazione stereotassica, frazionata: Extracerebrale, radioterapia ad arco a modulazione di intensità (IMAT)
07.42↔	Sezione di nervi afferenti alle ghiandole surrenali	92.39.32↔	Altra radioterapia ad alto voltaggio, irradiazione stereotassica, frazionata: Extracerebrale, guidata dalle immagini
07.43↔	Legatura di vasi delle ghiandole surrenali	92.39.39↔	Altra radioterapia ad alto voltaggio, irradiazione stereotassica, frazionata, extracerebrale, altro
07.44↔	Riparazione delle ghiandole surrenali		
07.45↔	Reimpianto delle ghiandole surrenali		
07.49↔	Altri interventi sulla ghiandola surrenale o sui nervi e vasi surrenalici		
40.40↔	Dissezione radicale del collo, NAS		
40.41.00↔	Dissezione radicale del collo monolaterale, NAS		
40.41.10↔	Dissezione selettiva (funzionale) del collo, sopraomioidea (regione I-III)		
40.41.11↔	Dissezione selettiva (funzionale) del collo, laterale (regione II-IV)		
40.41.12↔	Dissezione selettiva (funzionale) del collo, anterolaterale (regione I-IV)		
40.41.13↔	Dissezione selettiva (funzionale) del collo, posterolaterale (regione II-V)		

ADRG K15**Radioterapia per malattie endocrine, nutrizionali e metaboliche, più di un giorno di degenza**

Procedura nella tabella K15-1 e durata del soggiorno > 1 giorno

DRG K15A**Radioterapia per malattie endocrine, nutrizionali e metaboliche, più di un giorno di degenza, eccetto radioiodioterapia**

Procedura nella tabella K15-2

DRG K15B**Radioterapia per malattie endocrine, nutrizionali e metaboliche, più di un giorno di degenza, con radioiodioterapia altamente complessa**

Procedura nella tabella K15-3

DRG K15C**Radioterapia per malattie endocrine, nutrizionali e metaboliche, più di un giorno di degenza, con radioiodioterapia moderatamente complessa**

Procedura nella tabella K15-4

DRG K15D**Radioterapia per malattie endocrine, nutrizionali e metaboliche, più di un giorno di degenza, con altra radioiodioterapia****Procedura K15-1**

- 92.20↔ Infusione d'isotopo radioattivo liquido
- 92.21.00↔ Radioterapia superficiale: NAS
- 92.21.01↔ Radioterapia superficiale: fino a 2 campi di irradiazione
- 92.21.02↔ Radioterapia superficiale: più di 2 campi di irradiazione
- 92.22.00↔ Radioterapia con ortovoltaggio: NAS
- 92.22.01↔ Radioterapia con ortovoltaggio: fino a 2 campi di irradiazione
- 92.22.02↔ Radioterapia con ortovoltaggio: più di 2 campi di irradiazione
- 92.22.11↔ Roentgenterapia intraoperatoria, fino a 300 kV
- 92.22.12↔ Roentgenterapia intraoperatoria, 300 kV - < 1 MV
- 92.22.19↔ Roentgenterapia intraoperatoria, altro
- 92.23.00↔ Radioterapia ad alto voltaggio: NAS
- 92.23.01↔ Dispositivo di telecobaltoterapia, fino a 2 campi di irradiazione
- 92.23.02↔ Dispositivo di telecobaltoterapia, da 3 a 4 campi di irradiazione
- 92.23.03↔ Dispositivo di telecobaltoterapia, più di 4 campi di irradiazione o irradiazione 3D pianificata
- 92.23.08↔ Radioterapia ad alto voltaggio: altri isotopi
- 92.23.09↔ Dispositivo di telecobaltoterapia, altro
- 92.24.00↔ Teleradioterapia mediante fotoni, acceleratore lineare, NAS
- 92.24.01↔ Teleradioterapia mediante fotoni, acceleratore lineare, irradiazione di campo esteso
- 92.24.02↔ Teleradioterapia mediante fotoni, acceleratore lineare, irradiazione di un emicorpo
- 92.24.03↔ Teleradioterapia mediante fotoni, acceleratore lineare, irradiazione del corpo intero
- 92.24.04↔ Teleradioterapia mediante fotoni, acceleratore lineare, radioterapia intraoperatoria
- 92.24.09↔ Teleradioterapia mediante fotoni, acceleratore lineare, altro
- 92.24.11↔ Teleradioterapia mediante fotoni, acceleratore lineare, fino a 2 campi di irradiazione: guidata dalle immagini
- 92.24.12↔ Teleradioterapia mediante fotoni, acceleratore lineare, più di 2 campi di irradiazione: guidata dalle immagini
- 92.24.13↔ Teleradioterapia mediante fotoni, acceleratore lineare, irradiazione 3D pianificata: guidata dalle immagini
- 92.24.14↔ Teleradioterapia mediante fotoni, acceleratore lineare, radioterapia a modulazione di intensità: guidata dalle immagini
- 92.24.21↔ Teleradioterapia mediante fotoni, acceleratore lineare, fino a 2 campi di irradiazione: non guidata dalle immagini
- 92.24.22↔ Teleradioterapia mediante fotoni, acceleratore lineare, più di 2 campi di irradiazione: non guidata dalle immagini
- 92.24.23↔ Teleradioterapia mediante fotoni, acceleratore lineare, irradiazione 3D pianificata: non guidata dalle immagini
- 92.24.24↔ Teleradioterapia mediante fotoni, acceleratore lineare, radioterapia a modulazione di intensità: non guidata dalle immagini
- 92.24.30↔ Teleradioterapia mediante fotoni: radioterapia estremamente complessa con attrezzatura specializzata
- 92.25.00↔ Teleradioterapia con elettroni, acceleratore lineare, NAS
- 92.25.01↔ Teleradioterapia con elettroni, acceleratore lineare, irradiazione di campo esteso
- 92.25.02↔ Teleradioterapia con elettroni, acceleratore lineare, irradiazione di un emicorpo
- 92.25.03↔ Teleradioterapia con elettroni, acceleratore lineare, irradiazione del corpo intero
- 92.25.04↔ Teleradioterapia con elettroni, acceleratore lineare, radioterapia intraoperatoria
- 92.25.09↔ Teleradioterapia con elettroni, acceleratore lineare, altro
- 92.25.11↔ Teleradioterapia con elettroni, acceleratore lineare, guidata dalle immagini
- 92.25.12↔ Teleradioterapia con elettroni, acceleratore lineare, fino a 2 campi di irradiazione, guidata dalle immagini
- 92.25.13↔ Teleradioterapia con elettroni, acceleratore lineare, più di 2 campi di irradiazione, guidata dalle immagini
- 92.25.14↔ Teleradioterapia con elettroni, acceleratore lineare, irradiazione 3D pianificata, guidata dalle immagini
- 92.25.15↔ Teleradioterapia con elettroni, acceleratore lineare, radioterapia a modulazione di intensità, guidata dalle immagini
- 92.25.21↔ Teleradioterapia con elettroni, acceleratore lineare, fino a 2 campi di irradiazione, non guidata dalle immagini
- 92.25.22↔ Teleradioterapia con elettroni, acceleratore lineare, più di 2 campi di irradiazione, non guidata dalle immagini
- 92.25.23↔ Teleradioterapia con elettroni, acceleratore lineare, irradiazione 3D pianificata, non guidata dalle immagini
- 92.25.24↔ Teleradioterapia con elettroni, acceleratore lineare, radioterapia a modulazione di intensità, non guidata dalle immagini
- 92.26.00↔ Teleradioterapia con altre radiazioni particellari, NAS
- 92.26.10↔ Terapia con protoni, fino a 2 campi di irradiazione, non guidata dalle immagini
- 92.26.11↔ Terapia con protoni, fino a 2 campi di irradiazione, guidata dalle immagini
- 92.26.20↔ Terapia con protoni, più di 2 campi di irradiazione, non guidata dalle immagini
- 92.26.21↔ Terapia con protoni, più di 2 campi di irradiazione, guidata dalle immagini
- 92.26.99↔ Teleradioterapia con altre radiazioni particellari, altro
- 92.27.00↔ Impianto o inserzione di elementi radioattivi (brachiterapia con radionuclidi chiusi), superficie corporea, altra o NAS sede di applicazione
- 92.27.10↔ Impianto o inserzione di elementi radioattivi (brachiterapia con radionuclidi chiusi), organi sessuali femminili, NAS
- 92.27.11↔ Impianto o inserzione di elementi radioattivi (brachiterapia con radionuclidi chiusi), in sede intrauterina
- 92.27.12↔ Impianto o inserzione di elementi radioattivi (brachiterapia con radionuclidi chiusi), in sede intravaginale
- 92.27.13↔ Impianto o inserzione di elementi radioattivi (brachiterapia con radionuclidi chiusi), in sede combinata intrauterina e intravaginale
- 92.27.21↔ Impianto o inserzione di elementi radioattivi (brachiterapia con radionuclidi chiusi), superficie corporea
- 92.27.22↔ Impianto o inserzione di elementi radioattivi (brachiterapia con radionuclidi chiusi), in sede intracavitaria
- 92.27.23↔ Impianto o inserzione di elementi radioattivi (brachiterapia con radionuclidi chiusi), in sede endoluminale
- 92.27.30↔ Impianto o inserzione di elementi radioattivi (brachiterapia con radionuclidi chiusi), vasi NAS
- 92.27.31↔ Impianto o inserzione di elementi radioattivi (brachiterapia con radionuclidi chiusi), arterie coronarie
- 92.27.39↔ Impianto o inserzione di elementi radioattivi (brachiterapia con radionuclidi chiusi), altri vasi
- 92.27.40↔ Impianto o inserzione di elementi radioattivi (brachiterapia con radionuclidi chiusi), intraoperatoria
- 92.27.70↔ Moulage radioattivi, NAS
- 92.27.71↔ Moulage radioattivi: costruzione e applicazione di moulage radioattivi superficiali
- 92.27.72↔ Moulage radioattivi: costruzione e applicazione di applicatori non impiegati sulla superficie corporea
- 92.27.73↔ Moulage radioattivi: costruzione e applicazione di applicatori oculari
- 92.27.79↔ Moulage radioattivi, altro
- 92.28.00↔ Iniezione o instillazione di radioisotopi, NAS
- 92.28.01↔ Instillazione di radionuclidi aperti in articolazioni
- 92.28.02↔ Radioiodioterapia: Radioiodioterapia fino a 1,2 GBq I-131: senza somministrazione di tireotropina ricombinante (rh-TSH)

92.28.03↔	Radioiodoterapia: Radioiodoterapia fino a 1,2 GBq I-131: con somministrazione di tireotropina ricombinante (rh-TSH)	92.29.40↔	Brachiterapia con applicatori superficiali, NAS
92.28.04↔	Radioiodoterapia: Radioiodoterapia da 1,2 a meno di 5 GBq I-131: senza somministrazione di tireotropina ricombinante (rh-TSH)	92.29.49↔	Brachiterapia con applicatori superficiali, altro
92.28.05↔	Radioiodoterapia: Radioiodoterapia da 1,2 a meno di 5 GBq I-131: con somministrazione di tireotropina ricombinante (rh-TSH)	92.29.51↔	Rimozione di radionuclidi chiusi o di applicatori inattivi sotto anestesia
92.28.06↔	Radioiodoterapia: Radioiodoterapia da 5 GBq I-131: senza somministrazione di tireotropina ricombinante (rh-TSH)	92.29.60↔	Costruzione e adattamento di ausili di fissazione e trattamento per radioterapia, dispositivo di fissazione, NAS
92.28.07↔	Radioiodoterapia: Radioiodoterapia da 5 GBq I-131: con somministrazione di tireotropina ricombinante (rh-TSH)	92.29.61↔	Costruzione e adattamento di ausili di fissazione e trattamento per radioterapia, dispositivo di fissazione, semplice
92.28.11↔	Terapia con radionuclidi aperti per metastasi ossee	92.29.62↔	Costruzione e adattamento di ausili di fissazione e trattamento per radioterapia, dispositivo di fissazione, mediamente complesso
92.28.12↔	Terapia del dolore palliativa endovenosa con radionuclidi aperti per metastasi ossee	92.29.63↔	Costruzione e adattamento di ausili di fissazione e trattamento per radioterapia, dispositivo di fissazione, complesso
92.28.13↔	Terapia radiorecettoriale con analoghi della somatostatina DOTA-coniugati	92.29.64↔	Costruzione e adattamento di ausili di fissazione e trattamento per radioterapia, ausili al trattamento
92.28.20↔	Radioimmunoterapia con 90Y ibritumomab tiuxetano, parenterale	92.29.65↔	Costruzione e adattamento di ausili di fissazione e trattamento per radioterapia, blocchi individuali o collimatore multilamellare (MLC)
92.28.21↔	Somministrazione parenterale di iodio-131-MIBG (metaiodobenzilguanidina)	92.29.69↔	Costruzione e adattamento di ausili di fissazione e trattamento per radioterapia, altro
92.28.31↔	Radio-chemioembolizzazione endovascolare selettiva con I-131-Lipiodol	92.29.70↔	Simulazione di irradiazione per radioterapia esterna e brachiterapia, NAS
92.28.32↔	Terapia endovascolare selettiva con radionuclidi (SIRT) mediante embolizzazione con microsfele marcate con ittrio-90	92.29.71↔	Simulazione di irradiazione per radioterapia esterna e brachiterapia: simulazione guidata da TAC per radioterapia esterna
92.28.33↔	Brachiterapia endovascolare con renio-188	92.29.72↔	Simulazione di irradiazione per radioterapia esterna e brachiterapia, simulazione guidata da TAC per brachiterapia
92.29.00↔	Brachiterapia con radionuclidi chiusi, NAS	92.29.73↔	Simulazione di irradiazione per radioterapia esterna e brachiterapia, determinazione del campo mediante simulatore, senza piano 3D
92.29.09↔	Brachiterapia con radionuclidi chiusi, altro	92.29.74↔	Simulazione di irradiazione per radioterapia esterna e brachiterapia, determinazione del campo mediante simulatore, con piano 3D
92.29.11↔	Brachiterapia interstiziale con impianto di emettitori rimovibili monoplanari, basso rateo di dose	92.29.79↔	Simulazione di irradiazione per radioterapia esterna e brachiterapia, altro
92.29.12↔	Brachiterapia interstiziale con impianto di emettitori rimovibili monoplanari, rateo di dose pulsata (pulsed dose rate)	92.29.80↔	Pianificazione dell'irradiazione per radioterapia percutanea e brachiterapia, NAS
92.29.13↔	Brachiterapia interstiziale con impianto di emettitori rimovibili monoplanari, alto rateo di dose	92.29.81↔	Pianificazione dell'irradiazione per radioterapia percutanea e brachiterapia, pianificazione dell'irradiazione per radioterapia a modulazione di intensità
92.29.19↔	Brachiterapia interstiziale con impianto di emettitori rimovibili monoplanari, altro	92.29.82↔	Pianificazione dell'irradiazione per radioterapia percutanea e brachiterapia, pianificazione dell'irradiazione mediante fusione di immagini TAC e MRI
92.29.21↔	Brachiterapia interstiziale con impianto volumetrico di emettitori rimovibili multiplanari, basso rateo di dose	92.29.83↔	Pianificazione dell'irradiazione per radioterapia percutanea e brachiterapia, pianificazione dell'irradiazione per brachiterapia, media
92.29.22↔	Brachiterapia interstiziale con impianto volumetrico di emettitori rimovibili multiplanari, rateo di dose pulsata (pulsed dose rate)	92.29.84↔	Pianificazione dell'irradiazione per radioterapia percutanea e brachiterapia, pianificazione dell'irradiazione per brachiterapia, complessa
92.29.23↔	Brachiterapia interstiziale con impianto volumetrico di emettitori rimovibili multiplanari, alto rateo di dose	92.29.85↔	Pianificazione dell'irradiazione per radioterapia percutanea e brachiterapia, pianificazione dell'irradiazione senza pianificazione individuale della dose
92.29.24↔	Brachiterapia con impianto di emettitori rimovibili multiplanari, alto rateo di dose, intraoperatoria	92.29.86↔	Pianificazione dell'irradiazione per radioterapia percutanea e brachiterapia, pianificazione dell'irradiazione per radioterapia percutanea, con pianificazione individuale della dose
92.29.29↔	Brachiterapia interstiziale con impianto volumetrico di emettitori rimovibili multiplanari, altro	92.29.87↔	Pianificazione dell'irradiazione per radioterapia percutanea e brachiterapia, pianificazione dell'irradiazione mediante fusione di immagini TAC e PET
92.29.31↔	Brachiterapia interstiziale con impianto di emettitori permanenti, fino a 10 sorgenti	92.29.88↔	Pianificazione dell'irradiazione per radioterapia percutanea e brachiterapia, pianificazione dell'irradiazione mediante fusione di immagini TAC, MRI e PET
92.29.32↔	Brachiterapia interstiziale con impianto di emettitori permanenti, da 10 a 15 sorgenti	92.29.89↔	Pianificazione dell'irradiazione per radioterapia percutanea e brachiterapia, altro
92.29.33↔	Brachiterapia interstiziale con impianto di emettitori permanenti, da 16 a 20 sorgenti	92.30.00↔	Radioterapia stereotassica, in seduta unica, NAS
92.29.34↔	Brachiterapia interstiziale con impianto di emettitori permanenti, da 21 a 25 sorgenti	92.30.01↔	Radioterapia stereotassica, in seduta unica: Cerebrale, NAS
92.29.35↔	Brachiterapia interstiziale con impianto di emettitori permanenti, da 26 a 30 sorgenti	92.30.02↔	Radioterapia stereotassica, in seduta unica: Extracerebrale, NAS
92.29.36↔	Brachiterapia interstiziale con impianto di emettitori permanenti, da 31 a 35 sorgenti	92.30.20↔	Radioterapia stereotassica, in seduta unica: Cerebrale, radioterapia a modulazione di intensità
92.29.37↔	Brachiterapia interstiziale con impianto di emettitori permanenti, da 36 a 40 sorgenti	92.30.21↔	Radioterapia stereotassica, in seduta unica: Cerebrale, radioterapia ad arco a modulazione di intensità (IMAT)
92.29.38↔	Brachiterapia interstiziale con impianto di emettitori permanenti, da 41 a 45 sorgenti	92.30.22↔	Radioterapia stereotassica, in seduta unica: Cerebrale, guidata dalle immagini
92.29.39↔	Brachiterapia interstiziale con impianto di emettitori permanenti, da 46 a 50 sorgenti		
92.29.3a↔	Brachiterapia interstiziale con impianto di emettitori permanenti, da 51 a 55 sorgenti		
92.29.3b↔	Brachiterapia interstiziale con impianto di emettitori permanenti, da 56 a 60 sorgenti		
92.29.3c↔	Brachiterapia interstiziale con impianto di emettitori permanenti, da 61 a 65 sorgenti		
92.29.3d↔	Brachiterapia interstiziale con impianto di emettitori permanenti, da 66 a 70 sorgenti		
92.29.3e↔	Brachiterapia interstiziale con impianto di emettitori permanenti, più di 70 sorgenti		

92.30.30↔	Radioterapia stereotassica, in seduta unica: Extracerebrale, radioterapia a modulazione di intensità	92.39.20↔	Altra radioterapia ad alto voltaggio, irradiazione stereotassica, frazionata: Cerebrale, radioterapia a modulazione di intensità
92.30.31↔	Radioterapia stereotassica, in seduta unica: Extracerebrale, radioterapia ad arco a modulazione di intensità (IMAT)	92.39.21↔	Altra radioterapia ad alto voltaggio, irradiazione stereotassica, frazionata: Cerebrale, radioterapia ad arco a modulazione di intensità (IMAT)
92.30.32↔	Radioterapia stereotassica, in seduta unica: Extracerebrale, guidata dalle immagini	92.39.22↔	Altra radioterapia ad alto voltaggio, irradiazione stereotassica, frazionata: Cerebrale, guidata dalle immagini
92.30.99↔	Radioterapia stereotassica, in seduta unica, altro	92.39.29↔	Altra radioterapia ad alto voltaggio, irradiazione stereotassica, frazionata, cerebrale, altro
92.31.00↔	Radiochirurgia con fotoni NAS, cerebrale	92.39.30↔	Altra radioterapia ad alto voltaggio, irradiazione stereotassica, frazionata: Extracerebrale, radioterapia a modulazione di intensità
92.31.10↔	Radiochirurgia con fotoni NAS, extracerebrale	92.39.31↔	Altra radioterapia ad alto voltaggio, irradiazione stereotassica, frazionata: Extracerebrale, radioterapia ad arco a modulazione di intensità (IMAT)
92.32.00↔	Radiochirurgia con fotoni a sorgente multiple, NAS	92.39.32↔	Altra radioterapia ad alto voltaggio, irradiazione stereotassica, frazionata: Extracerebrale, guidata dalle immagini
92.32.01↔	Radiochirurgia con fotoni a sorgenti multiple: Gamma knife	92.39.39↔	Altra radioterapia ad alto voltaggio, irradiazione stereotassica, frazionata, extracerebrale, altro
92.33.00↔	Radiochirurgia con particelle, NAS	92.41↔	Radioterapia intraoperatoria con elettroni
92.33.01↔	Altra radioterapia ad alto voltaggio: radioterapia stereotassica, in seduta unica, cerebrale		
92.33.11↔	Altra radioterapia ad alto voltaggio: radioterapia stereotassica, in seduta unica, extracerebrale		
92.39.01↔	Altra radioterapia ad alto voltaggio, irradiazione stereotassica, frazionata, cerebrale, NAS		
92.39.11↔	Altra radioterapia ad alto voltaggio, irradiazione stereotassica, frazionata, extracerebrale, NAS		

Procedura K15-2

92.20↔	Infusione d'isotopo radioattivo liquido	92.25.02↔	Teleradioterapia con elettroni, acceleratore lineare, irradiazione di un emicorpo
92.21.00↔	Radioterapia superficiale: NAS	92.25.03↔	Teleradioterapia con elettroni, acceleratore lineare, irradiazione del corpo intero
92.21.01↔	Radioterapia superficiale: fino a 2 campi di irradiazione	92.25.04↔	Teleradioterapia con elettroni, acceleratore lineare, radioterapia intraoperatoria
92.21.02↔	Radioterapia superficiale: più di 2 campi di irradiazione	92.25.09↔	Teleradioterapia con elettroni, acceleratore lineare, altro
92.22.00↔	Radioterapia con ortovoltaggio: NAS	92.25.11↔	Teleradioterapia con elettroni, acceleratore lineare, guidata dalle immagini
92.22.01↔	Radioterapia con ortovoltaggio: fino a 2 campi di irradiazione	92.25.12↔	Teleradioterapia con elettroni, acceleratore lineare, fino a 2 campi di irradiazione, guidata dalle immagini
92.22.02↔	Radioterapia con ortovoltaggio: più di 2 campi di irradiazione	92.25.13↔	Teleradioterapia con elettroni, acceleratore lineare, più di 2 campi di irradiazione, guidata dalle immagini
92.22.11↔	Roentgenterapia intraoperatoria, fino a 300 kV	92.25.14↔	Teleradioterapia con elettroni, acceleratore lineare, irradiazione 3D pianificata, guidata dalle immagini
92.22.12↔	Roentgenterapia intraoperatoria, 300 kV - < 1 MV	92.25.15↔	Teleradioterapia con elettroni, acceleratore lineare, radioterapia a modulazione di intensità, guidata dalle immagini
92.22.19↔	Roentgenterapia intraoperatoria, altro	92.25.21↔	Teleradioterapia con elettroni, acceleratore lineare, fino a 2 campi di irradiazione, non guidata dalle immagini
92.23.00↔	Radioterapia ad alto voltaggio: NAS	92.25.22↔	Teleradioterapia con elettroni, acceleratore lineare, più di 2 campi di irradiazione, non guidata dalle immagini
92.23.01↔	Dispositivo di telecobaltoterapia, fino a 2 campi di irradiazione	92.25.23↔	Teleradioterapia con elettroni, acceleratore lineare, irradiazione 3D pianificata, non guidata dalle immagini
92.23.02↔	Dispositivo di telecobaltoterapia, da 3 a 4 campi di irradiazione	92.25.24↔	Teleradioterapia con elettroni, acceleratore lineare, radioterapia a modulazione di intensità, non guidata dalle immagini
92.23.03↔	Dispositivo di telecobaltoterapia, più di 4 campi di irradiazione o irradiazione 3D pianificata	92.26.00↔	Teleradioterapia con altre radiazioni particellari, NAS
92.23.08↔	Radioterapia ad alto voltaggio: altri isotopi	92.26.10↔	Terapia con protoni, fino a 2 campi di irradiazione, non guidata dalle immagini
92.23.09↔	Dispositivo di telecobaltoterapia, altro	92.26.11↔	Terapia con protoni, fino a 2 campi di irradiazione, guidata dalle immagini
92.24.00↔	Teleradioterapia mediante fotoni, acceleratore lineare, NAS	92.26.20↔	Terapia con protoni, più di 2 campi di irradiazione, non guidata dalle immagini
92.24.01↔	Teleradioterapia mediante fotoni, acceleratore lineare, irradiazione di campo esteso	92.26.21↔	Terapia con protoni, più di 2 campi di irradiazione, guidata dalle immagini
92.24.02↔	Teleradioterapia mediante fotoni, acceleratore lineare, irradiazione di un emicorpo	92.26.99↔	Teleradioterapia con altre radiazioni particellari, altro
92.24.03↔	Teleradioterapia mediante fotoni, acceleratore lineare, irradiazione del corpo intero	92.27.00↔	Impianto o inserzione di elementi radioattivi (brachiterapia con radionuclidi chiusi), superficie corporea, altra o NAS sede di applicazione
92.24.04↔	Teleradioterapia mediante fotoni, acceleratore lineare, radioterapia intraoperatoria	92.27.10↔	Impianto o inserzione di elementi radioattivi (brachiterapia con radionuclidi chiusi), organi sessuali femminili, NAS
92.24.09↔	Teleradioterapia mediante fotoni, acceleratore lineare, altro	92.27.11↔	Impianto o inserzione di elementi radioattivi (brachiterapia con radionuclidi chiusi), in sede intrauterina
92.24.11↔	Teleradioterapia mediante fotoni, acceleratore lineare, fino a 2 campi di irradiazione: guidata dalle immagini	92.27.12↔	Impianto o inserzione di elementi radioattivi (brachiterapia con radionuclidi chiusi), in sede intravaginale
92.24.12↔	Teleradioterapia mediante fotoni, acceleratore lineare, più di 2 campi di irradiazione: guidata dalle immagini	92.27.13↔	Impianto o inserzione di elementi radioattivi (brachiterapia con radionuclidi chiusi), in sede combinata intrauterina e intravaginale
92.24.13↔	Teleradioterapia mediante fotoni, acceleratore lineare, irradiazione 3D pianificata: guidata dalle immagini	92.27.21↔	Impianto o inserzione di elementi radioattivi (brachiterapia con radionuclidi chiusi), superficie corporea
92.24.14↔	Teleradioterapia mediante fotoni, acceleratore lineare, radioterapia a modulazione di intensità: guidata dalle immagini		
92.24.21↔	Teleradioterapia mediante fotoni, acceleratore lineare, fino a 2 campi di irradiazione: non guidata dalle immagini		
92.24.22↔	Teleradioterapia mediante fotoni, acceleratore lineare, più di 2 campi di irradiazione: non guidata dalle immagini		
92.24.23↔	Teleradioterapia mediante fotoni, acceleratore lineare, irradiazione 3D pianificata: non guidata dalle immagini		
92.24.24↔	Teleradioterapia mediante fotoni, acceleratore lineare, radioterapia a modulazione di intensità: non guidata dalle immagini		
92.24.30↔	Teleradioterapia mediante fotoni: radioterapia estremamente complessa con attrezzatura specializzata		
92.25.00↔	Teleradioterapia con elettroni, acceleratore lineare, NAS		
92.25.01↔	Teleradioterapia con elettroni, acceleratore lineare, irradiazione di campo esteso		

92.27.22↔	Impianto o inserzione di elementi radioattivi (brachiterapia con radionuclidi chiusi), in sede intracavitaria	92.29.49↔	Brachiterapia con applicatori superficiali, altro
92.27.23↔	Impianto o inserzione di elementi radioattivi (brachiterapia con radionuclidi chiusi), in sede endoluminale	92.29.51↔	Rimozione di radionuclidi chiusi o di applicatori inattivi sotto anestesia
92.27.30↔	Impianto o inserzione di elementi radioattivi (brachiterapia con radionuclidi chiusi), vasi NAS	92.29.60↔	Costruzione e adattamento di ausili di fissazione e trattamento per radioterapia, dispositivo di fissazione, NAS
92.27.31↔	Impianto o inserzione di elementi radioattivi (brachiterapia con radionuclidi chiusi), arterie coronarie	92.29.61↔	Costruzione e adattamento di ausili di fissazione e trattamento per radioterapia, dispositivo di fissazione, semplice
92.27.39↔	Impianto o inserzione di elementi radioattivi (brachiterapia con radionuclidi chiusi), altri vasi	92.29.62↔	Costruzione e adattamento di ausili di fissazione e trattamento per radioterapia, dispositivo di fissazione, mediamente complesso
92.27.40↔	Impianto o inserzione di elementi radioattivi (brachiterapia con radionuclidi chiusi), intraoperatoria	92.29.63↔	Costruzione e adattamento di ausili di fissazione e trattamento per radioterapia, dispositivo di fissazione, complesso
92.27.70↔	Mouflage radioattivi, NAS	92.29.64↔	Costruzione e adattamento di ausili di fissazione e trattamento per radioterapia, ausili al trattamento
92.27.71↔	Mouflage radioattivi: costruzione e applicazione di mouflage radioattivi superficiali	92.29.65↔	Costruzione e adattamento di ausili di fissazione e trattamento per radioterapia, blocchi individuali o collimatore multiamellare (MLC)
92.27.72↔	Mouflage radioattivi: costruzione e applicazione di applicatori non impiegati sulla superficie corporea	92.29.69↔	Costruzione e adattamento di ausili di fissazione e trattamento per radioterapia, altro
92.27.73↔	Mouflage radioattivi: costruzione e applicazione di applicatori oculari	92.29.70↔	Simulazione di irradiazione per radioterapia esterna e brachiterapia, NAS
92.27.79↔	Mouflage radioattivi, altro	92.29.71↔	Simulazione di irradiazione per radioterapia esterna e brachiterapia: simulazione guidata da TAC per radioterapia esterna
92.28.01↔	Instillazione di radionuclidi aperti in articolazioni	92.29.72↔	Simulazione di irradiazione per radioterapia esterna e brachiterapia, simulazione guidata da TAC per brachiterapia
92.28.20↔	Radioimmunoterapia con 90Y ibritumomab tiuxetano, parenterale	92.29.73↔	Simulazione di irradiazione per radioterapia esterna e brachiterapia, determinazione del campo mediante simulatore, senza piano 3D
92.29.00↔	Brachiterapia con radionuclidi chiusi, NAS	92.29.74↔	Simulazione di irradiazione per radioterapia esterna e brachiterapia, determinazione del campo mediante simulatore, con piano 3D
92.29.09↔	Brachiterapia con radionuclidi chiusi, altro	92.29.79↔	Simulazione di irradiazione per radioterapia esterna e brachiterapia, altro
92.29.11↔	Brachiterapia interstiziale con impianto di emettitori rimovibili monoplanari, basso rateo di dose	92.29.80↔	Pianificazione dell'irradiazione per radioterapia percutanea e brachiterapia, NAS
92.29.12↔	Brachiterapia interstiziale con impianto di emettitori rimovibili monoplanari, rateo di dose pulsata (pulsed dose rate)	92.29.81↔	Pianificazione dell'irradiazione per radioterapia percutanea e brachiterapia, pianificazione dell'irradiazione per radioterapia a modulazione di intensità
92.29.13↔	Brachiterapia interstiziale con impianto di emettitori rimovibili monoplanari, alto rateo di dose	92.29.82↔	Pianificazione dell'irradiazione per radioterapia percutanea e brachiterapia, pianificazione dell'irradiazione mediante fusione di immagini TAC e MRI
92.29.19↔	Brachiterapia interstiziale con impianto di emettitori rimovibili monoplanari, altro	92.29.83↔	Pianificazione dell'irradiazione per radioterapia percutanea e brachiterapia, pianificazione dell'irradiazione per brachiterapia, media
92.29.21↔	Brachiterapia interstiziale con impianto volumetrico di emettitori rimovibili multiplanari, basso rateo di dose	92.29.84↔	Pianificazione dell'irradiazione per radioterapia percutanea e brachiterapia, pianificazione dell'irradiazione per brachiterapia, complessa
92.29.22↔	Brachiterapia interstiziale con impianto volumetrico di emettitori rimovibili multiplanari, rateo di dose pulsata (pulsed dose rate)	92.29.85↔	Pianificazione dell'irradiazione per radioterapia percutanea e brachiterapia, pianificazione dell'irradiazione senza pianificazione individuale della dose
92.29.23↔	Brachiterapia interstiziale con impianto volumetrico di emettitori rimovibili multiplanari, alto rateo di dose	92.29.86↔	Pianificazione dell'irradiazione per radioterapia percutanea e brachiterapia, pianificazione dell'irradiazione per radioterapia percutanea, con pianificazione individuale della dose
92.29.24↔	Brachiterapia con impianto di emettitori rimovibili multiplanari, alto rateo di dose, intraoperatoria	92.29.87↔	Pianificazione dell'irradiazione per radioterapia percutanea e brachiterapia, pianificazione dell'irradiazione mediante fusione di immagini TAC e PET
92.29.29↔	Brachiterapia interstiziale con impianto volumetrico di emettitori rimovibili multiplanari, altro	92.29.88↔	Pianificazione dell'irradiazione per radioterapia percutanea e brachiterapia, pianificazione dell'irradiazione mediante fusione di immagini TAC, MRI e PET
92.29.31↔	Brachiterapia interstiziale con impianto di emettitori permanenti, fino a 10 sorgenti	92.29.89↔	Pianificazione dell'irradiazione per radioterapia percutanea e brachiterapia, altro
92.29.32↔	Brachiterapia interstiziale con impianto di emettitori permanenti, da 10 a 15 sorgenti	92.30.00↔	Radioterapia stereotassica, in seduta unica, NAS
92.29.33↔	Brachiterapia interstiziale con impianto di emettitori permanenti, da 16 a 20 sorgenti	92.30.01↔	Radioterapia stereotassica, in seduta unica: Cerebrale, NAS
92.29.34↔	Brachiterapia interstiziale con impianto di emettitori permanenti, da 21 a 25 sorgenti	92.30.02↔	Radioterapia stereotassica, in seduta unica: Extracerebrale, NAS
92.29.35↔	Brachiterapia interstiziale con impianto di emettitori permanenti, da 26 a 30 sorgenti	92.30.20↔	Radioterapia stereotassica, in seduta unica: Cerebrale, radioterapia a modulazione di intensità
92.29.36↔	Brachiterapia interstiziale con impianto di emettitori permanenti, da 31 a 35 sorgenti	92.30.21↔	Radioterapia stereotassica, in seduta unica: Cerebrale, radioterapia ad arco a modulazione di intensità (IMAT)
92.29.37↔	Brachiterapia interstiziale con impianto di emettitori permanenti, da 36 a 40 sorgenti	92.30.22↔	Radioterapia stereotassica, in seduta unica: Cerebrale, guidata dalle immagini
92.29.38↔	Brachiterapia interstiziale con impianto di emettitori permanenti, da 41 a 45 sorgenti		
92.29.39↔	Brachiterapia interstiziale con impianto di emettitori permanenti, da 46 a 50 sorgenti		
92.29.3a↔	Brachiterapia interstiziale con impianto di emettitori permanenti, da 51 a 55 sorgenti		
92.29.3b↔	Brachiterapia interstiziale con impianto di emettitori permanenti, da 56 a 60 sorgenti		
92.29.3c↔	Brachiterapia interstiziale con impianto di emettitori permanenti, da 61 a 65 sorgenti		
92.29.3d↔	Brachiterapia interstiziale con impianto di emettitori permanenti, da 66 a 70 sorgenti		
92.29.3e↔	Brachiterapia interstiziale con impianto di emettitori permanenti, più di 70 sorgenti		
92.29.40↔	Brachiterapia con applicatori superficiali, NAS		

92.30.30↔	Radioterapia stereotassica, in seduta unica: Extracerebrale, radioterapia a modulazione di intensità	92.39.20↔	Altra radioterapia ad alto voltaggio, irradiazione stereotassica, frazionata: Cerebrale, radioterapia a modulazione di intensità
92.30.31↔	Radioterapia stereotassica, in seduta unica: Extracerebrale, radioterapia ad arco a modulazione di intensità (IMAT)	92.39.21↔	Altra radioterapia ad alto voltaggio, irradiazione stereotassica, frazionata: Cerebrale, radioterapia ad arco a modulazione di intensità (IMAT)
92.30.32↔	Radioterapia stereotassica, in seduta unica: Extracerebrale, guidata dalle immagini	92.39.22↔	Altra radioterapia ad alto voltaggio, irradiazione stereotassica, frazionata: Cerebrale, guidata dalle immagini
92.30.99↔	Radioterapia stereotassica, in seduta unica, altro	92.39.29↔	Altra radioterapia ad alto voltaggio, irradiazione stereotassica, frazionata, cerebrale, altro
92.31.00↔	Radiochirurgia con fotoni NAS, cerebrale	92.39.30↔	Altra radioterapia ad alto voltaggio, irradiazione stereotassica, frazionata: Extracerebrale, radioterapia a modulazione di intensità
92.31.10↔	Radiochirurgia con fotoni NAS, extracerebrale	92.39.31↔	Altra radioterapia ad alto voltaggio, irradiazione stereotassica, frazionata: Extracerebrale, radioterapia ad arco a modulazione di intensità (IMAT)
92.32.00↔	Radiochirurgia con fotoni a sorgente multiple, NAS	92.39.32↔	Altra radioterapia ad alto voltaggio, irradiazione stereotassica, frazionata: Extracerebrale, guidata dalle immagini
92.32.01↔	Radiochirurgia con fotoni a sorgenti multiple: Gamma knife	92.39.39↔	Altra radioterapia ad alto voltaggio, irradiazione stereotassica, frazionata, extracerebrale, altro
92.33.00↔	Radiochirurgia con particelle, NAS	92.41↔	Radioterapia intraoperatoria con elettroni
92.33.01↔	Altra radioterapia ad alto voltaggio: radioterapia stereotassica, in seduta unica, cerebrale		
92.33.11↔	Altra radioterapia ad alto voltaggio: radioterapia stereotassica, in seduta unica, extracerebrale		
92.39.01↔	Altra radioterapia ad alto voltaggio, irradiazione stereotassica, frazionata, cerebrale, NAS		
92.39.11↔	Altra radioterapia ad alto voltaggio, irradiazione stereotassica, frazionata, extracerebrale, NAS		

Procedura K15-3

92.28.03↔	Radioiodioterapia: Radioiodioterapia fino a 1,2 GBq I-131: con somministrazione di tireotropina ricombinante (rh-TSH)	92.28.06↔	Radioiodioterapia: Radioiodioterapia da 5 GBq I-131: senza somministrazione di tireotropina ricombinante (rh-TSH)
92.28.05↔	Radioiodioterapia: Radioiodioterapia da 1,2 a meno di 5 GBq I-131: con somministrazione di tireotropina ricombinante (rh-TSH)	92.28.07↔	Radioiodioterapia: Radioiodioterapia da 5 GBq I-131: con somministrazione di tireotropina ricombinante (rh-TSH)

Procedura K15-4

92.28.04↔	Radioiodioterapia: Radioiodioterapia da 1,2 a meno di 5 GBq I-131: senza somministrazione di tireotropina ricombinante (rh-TSH)
-----------	---

ADRG K25**Trattamento complesso per agenti multiresistenti con procedura OR per malattie endocrine, nutrizionali e metaboliche**

Procedura nella tabella K25-1 e Procedura operatoria

DRG K25Z**Trattamento complesso per agenti multiresistenti con procedura OR per malattie endocrine, nutrizionali e metaboliche****Procedura K25-1**

93.59.51‡↔	Trattamento complesso per colonizzazione o infezione da agenti multiresistenti, da 7 a 13 giorni di trattamento	93.59.53‡↔	Trattamento complesso per colonizzazione o infezione da agenti multiresistenti, 21 o più giorni di trattamento
93.59.52‡↔	Trattamento complesso per colonizzazione o infezione da agenti multiresistenti, da 14 a 20 giorni di trattamento		

ADRG K33**Procedure OR complesse in più tempi per malattie endocrine, nutrizionali e metaboliche**

Procedura OR estesa in più tempi

DRG K33Z**Procedure OR complesse in più tempi per malattie endocrine, nutrizionali e metaboliche****ADRG K43****Riabilitazione precoce per malattie endocrine, nutrizionali e metaboliche Politrauma**

Trattamento riabilitativo precoce

DRG K43Z**Riabilitazione precoce per malattie endocrine, nutrizionali e metaboliche**

ADRG K44 **Trattamento riabilitativo precoce geriatrico complesso per malattie endocrine, nutrizionali e metaboliche**

Trattamento riabilitativo precoce geriatrico complesso

DRG K44Z **Trattamento riabilitativo precoce geriatrico complesso per malattie endocrine, nutrizionali e metaboliche****ADRG K60** **Diabete mellito e gravi disturbi nutrizionali**

Diagnosi principale nella tabella K60-1

DRG K60A **Diabete mellito e gravi disturbi nutrizionali, età < 16 anni, con trattamento complesso multimodale per diabete mellito**

Procedura nella tabella K60-6 e Età < 16 anni

DRG K60B **Diabete mellito con diagnosi complicanti o CC estremamente gravi o gravi disturbi nutrizionali**

PCCL > 3 o Diagnosi secondaria nella tabella K60-2 e Diagnosi secondaria nella tabella K60-3 o Diagnosi principale nella tabella K60-4

DRG K60C **Diabete mellito, età < 11 anni o età < 16 anni con CC gravi o diagnosi specifica, senza trattamento complesso multimodale per diabete mellito**

Età < 11 anni o Età < 16 anni e (PCCL > 2 o Diagnosi principale nella tabella K60-5)

DRG K60D **Diabete mellito, età > 15 anni, con CC gravi o diagnosi specifica**

Età > 15 anni e (Diagnosi principale nella tabella K60-5 o PCCL > 2)

DRG K60E **Diabete mellito, età > 10 anni, senza CC estremamente gravi o gravi, senza diagnosi specifica****Diagnosi K60-1**

E10.01	Diabete mellito insulino-dipendente (Tipo 1): con Coma: menzionato come scompensato	E11.11	Diabete mellito non insulino-dipendente (tipo 2): con Chetoacidosi: menzionato come scompensato
E10.11	Diabete mellito insulino-dipendente (Tipo 1): con Chetoacidosi: menzionato come scompensato	E11.60	Diabete mellito non insulino-dipendente (tipo 2): con altre complicazioni precisate: non menzionato come scompensato
E10.60	Diabete mellito insulino-dipendente (Tipo 1): con altre complicazioni precisate: non menzionato come scompensato	E11.61	Diabete mellito non insulino-dipendente (tipo 2): con altre complicazioni precisate: menzionato come scompensato
E10.61	Diabete mellito insulino-dipendente (Tipo 1): con altre complicazioni precisate: menzionato come scompensato	E11.72	Diabete mellito non insulino-dipendente (tipo 2): con complicazioni multiple: con altre complicazioni multiple, non menzionato come scompensato
E10.72	Diabete mellito insulino-dipendente (Tipo 1): con complicazioni multiple: con altre complicazioni multiple, non menzionato come scompensato	E11.73	Diabete mellito non insulino-dipendente (tipo 2): con complicazioni multiple: con altre complicazioni multiple, menzionato come scompensato
E10.73	Diabete mellito insulino-dipendente (Tipo 1): con complicazioni multiple: con altre complicazioni multiple, menzionato come scompensato	E11.74	Diabete mellito non insulino-dipendente (tipo 2): con complicazioni multiple: con piede diabetico, non menzionato come scompensato
E10.74	Diabete mellito insulino-dipendente (Tipo 1): con complicazioni multiple: con piede diabetico, non menzionato come scompensato	E11.75	Diabete mellito non insulino-dipendente (tipo 2): con complicazioni multiple: con piede diabetico, menzionato come scompensato
E10.75	Diabete mellito insulino-dipendente (Tipo 1): con complicazioni multiple: con piede diabetico, menzionato come scompensato	E11.80	Diabete mellito non insulino-dipendente (tipo 2): con altre complicazioni multiple, non menzionato come scompensato: non menzionato come scompensato
E10.80	Diabete mellito insulino-dipendente (Tipo 1): con altre complicazioni multiple, non menzionato come scompensato: non menzionato come scompensato	E11.81	Diabete mellito non insulino-dipendente (tipo 2): con altre complicazioni multiple, non menzionato come scompensato: menzionato come scompensato
E10.81	Diabete mellito insulino-dipendente (Tipo 1): con altre complicazioni multiple, non menzionato come scompensato: menzionato come scompensato	E11.90	Diabete mellito non insulino-dipendente (tipo 2): senza complicazioni: non menzionato come scompensato
E10.90	Diabete mellito insulino-dipendente (Tipo 1): senza complicazioni: non menzionato come scompensato	E11.91	Diabete mellito non insulino-dipendente (tipo 2): senza complicazioni: menzionato come scompensato
E10.91	Diabete mellito insulino-dipendente (Tipo 1): senza complicazioni: menzionato come scompensato	E12.01	Diabete mellito correlato a de-o malnutrizione: con Coma: menzionato come scompensato
E11.01	Diabete mellito non insulino-dipendente (tipo 2): con Coma: menzionato come scompensato	E12.11	Diabete mellito correlato a de-o malnutrizione: con Chetoacidosi: menzionato come scompensato

E12.60	Diabete mellito correlato a de-o malnutrizione: con altre complicazioni precisate: non menzionato come scompensato	E13.81	Altro tipo di diabete mellito specificato: con altre complicazioni multiple, non menzionato come scompensato: menzionato come scompensato
E12.61	Diabete mellito correlato a de-o malnutrizione: con altre complicazioni precisate: menzionato come scompensato	E13.90	Altro tipo di diabete mellito specificato: senza complicazioni: non menzionato come scompensato
E12.72	Diabete mellito correlato a de-o malnutrizione: con complicazioni multiple: con altre complicazioni multiple, non menzionato come scompensato	E13.91	Altro tipo di diabete mellito specificato: senza complicazioni: menzionato come scompensato
E12.73	Diabete mellito correlato a de-o malnutrizione: con complicazioni multiple: con altre complicazioni multiple, menzionato come scompensato	E14.01	Diabete mellito non specificato: con Coma: menzionato come scompensato
E12.74	Diabete mellito correlato a de-o malnutrizione: con complicazioni multiple: con piede diabetico, non menzionato come scompensato	E14.11	Diabete mellito non specificato: con Chetoacidosi: menzionato come scompensato
E12.75	Diabete mellito correlato a de-o malnutrizione: con complicazioni multiple: con piede diabetico, menzionato come scompensato	E14.60	Diabete mellito non specificato: con altre complicazioni precisate: non menzionato come scompensato
E12.80	Diabete mellito correlato a de-o malnutrizione: con altre complicazioni multiple, non menzionato come scompensato: non menzionato come scompensato	E14.61	Diabete mellito non specificato: con altre complicazioni precisate: menzionato come scompensato
E12.81	Diabete mellito correlato a de-o malnutrizione: con altre complicazioni multiple, non menzionato come scompensato: menzionato come scompensato	E14.72	Diabete mellito non specificato: con complicazioni multiple: con altre complicazioni multiple, non menzionato come scompensato
E12.90	Diabete mellito correlato a de-o malnutrizione: senza complicazioni: non menzionato come scompensato	E14.73	Diabete mellito non specificato: con complicazioni multiple: con altre complicazioni multiple, menzionato come scompensato
E12.91	Diabete mellito correlato a de-o malnutrizione: senza complicazioni: menzionato come scompensato	E14.74	Diabete mellito non specificato: con complicazioni multiple: con piede diabetico, non menzionato come scompensato
E13.01	Altro tipo di diabete mellito specificato: con Coma: menzionato come scompensato	E14.75	Diabete mellito non specificato: con complicazioni multiple: con piede diabetico, menzionato come scompensato
E13.11	Altro tipo di diabete mellito specificato: con Chetoacidosi: menzionato come scompensato	E14.80	Diabete mellito non specificato: con altre complicazioni multiple, non menzionato come scompensato: non menzionato come scompensato
E13.60	Altro tipo di diabete mellito specificato: con altre complicazioni precisate: non menzionato come scompensato	E14.81	Diabete mellito non specificato: con altre complicazioni multiple, non menzionato come scompensato: menzionato come scompensato
E13.61	Altro tipo di diabete mellito specificato: con altre complicazioni precisate: menzionato come scompensato	E14.90	Diabete mellito non specificato: senza complicazioni: non menzionato come scompensato
E13.72	Altro tipo di diabete mellito specificato: con complicazioni multiple: con altre complicazioni multiple, non menzionato come scompensato	E14.91	Diabete mellito non specificato: senza complicazioni: menzionato come scompensato
E13.73	Altro tipo di diabete mellito specificato: con complicazioni multiple: con altre complicazioni multiple, menzionato come scompensato	E40	Kwashiorkor
E13.74	Altro tipo di diabete mellito specificato: con complicazioni multiple: con piede diabetico, non menzionato come scompensato	E41	Marasma nutrizionale
E13.75	Altro tipo di diabete mellito specificato: con complicazioni multiple: con piede diabetico, menzionato come scompensato	E42	Marasma di Kwashiorkor
E13.80	Altro tipo di diabete mellito specificato: con altre complicazioni multiple, non menzionato come scompensato: non menzionato come scompensato	E43	Grave malnutrizione proteico-energetica non specificata
		E44.0	Malnutrizione proteico-energetica di grado moderato
		E44.1	Malnutrizione proteico-energetica di grado lieve
		E46	Malnutrizione proteico-energetica non specificata
		E51.2	Encefalopatia di Wernicke
		E51.8	Altre manifestazioni da deficit di tiamina
		E51.9	Deficit di tiamina non specificata
		P70.2	Diabete mellito neonatale
		R81	Glicosuria

Diagnosi secondaria K60-2

H54.0	Cecità binoculare	N18.5	Malattia renale cronica, stadio 5
-------	-------------------	-------	-----------------------------------

Diagnosi secondaria K60-3

G63.2	Polineuropatia diabetica {E10-E14 con quarto carattere comune .4}	N08.3	Disturbi glomerulari in diabete mellito {E10-E14 con quarto carattere posizione .2}
H36.0	Retinopatia diabetica {E10-E14 con quarto carattere comune .3}		

Diagnosi principale K60-4

E40	Kwashiorkor	E44.1	Malnutrizione proteico-energetica di grado lieve
E41	Marasma nutrizionale	E46	Malnutrizione proteico-energetica non specificata
E42	Marasma di Kwashiorkor	E51.2	Encefalopatia di Wernicke
E43	Grave malnutrizione proteico-energetica non specificata	E51.8	Altre manifestazioni da deficit di tiamina
E44.0	Malnutrizione proteico-energetica di grado moderato	E51.9	Deficit di tiamina non specificata

Diagnosi principale K60-5

E10.11	Diabete mellito insulino-dipendente (Tipo 1): con Chetoacidosi: menzionato come scompensato	E12.73	Diabete mellito correlato a de-o malnutrizione: con complicazioni multiple: con altre complicazioni multiple, menzionato come scompensato
E10.72	Diabete mellito insulino-dipendente (Tipo 1): con complicazioni multiple: con altre complicazioni multiple, non menzionato come scompensato	E12.74	Diabete mellito correlato a de-o malnutrizione: con complicazioni multiple: con piede diabetico, non menzionato come scompensato
E10.73	Diabete mellito insulino-dipendente (Tipo 1): con complicazioni multiple: con altre complicazioni multiple, menzionato come scompensato	E12.75	Diabete mellito correlato a de-o malnutrizione: con complicazioni multiple: con piede diabetico, menzionato come scompensato
E10.74	Diabete mellito insulino-dipendente (Tipo 1): con complicazioni multiple: con piede diabetico, non menzionato come scompensato	E13.11	Altro tipo di diabete mellito specificato: con Chetoacidosi: menzionato come scompensato
E10.75	Diabete mellito insulino-dipendente (Tipo 1): con complicazioni multiple: con piede diabetico, menzionato come scompensato	E13.72	Altro tipo di diabete mellito specificato: con complicazioni multiple: con altre complicazioni multiple, non menzionato come scompensato
E11.11	Diabete mellito non insulino-dipendente (tipo 2): con Chetoacidosi: menzionato come scompensato	E13.73	Altro tipo di diabete mellito specificato: con complicazioni multiple: con altre complicazioni multiple, menzionato come scompensato
E11.72	Diabete mellito non insulino-dipendente (tipo 2): con complicazioni multiple: con altre complicazioni multiple, non menzionato come scompensato	E13.74	Altro tipo di diabete mellito specificato: con complicazioni multiple: con piede diabetico, non menzionato come scompensato
E11.73	Diabete mellito non insulino-dipendente (tipo 2): con complicazioni multiple: con altre complicazioni multiple, menzionato come scompensato	E13.75	Altro tipo di diabete mellito specificato: con complicazioni multiple: con piede diabetico, menzionato come scompensato
E11.74	Diabete mellito non insulino-dipendente (tipo 2): con complicazioni multiple: con piede diabetico, non menzionato come scompensato	E14.11	Diabete mellito non specificato: con Chetoacidosi: menzionato come scompensato
E11.75	Diabete mellito non insulino-dipendente (tipo 2): con complicazioni multiple: con piede diabetico, menzionato come scompensato	E14.72	Diabete mellito non specificato: con complicazioni multiple: con altre complicazioni multiple, non menzionato come scompensato
E12.11	Diabete mellito correlato a de-o malnutrizione: con Chetoacidosi: menzionato come scompensato	E14.73	Diabete mellito non specificato: con complicazioni multiple: con altre complicazioni multiple, menzionato come scompensato
E12.72	Diabete mellito correlato a de-o malnutrizione: con complicazioni multiple: con altre complicazioni multiple, non menzionato come scompensato	E14.74	Diabete mellito non specificato: con complicazioni multiple: con piede diabetico, non menzionato come scompensato
		E14.75	Diabete mellito non specificato: con complicazioni multiple: con piede diabetico, menzionato come scompensato

Procedura K60-6

99.b5.30†↔	Trattamento complesso multimodale per diabete mellito, da almeno 7 a massimo 13 giorni di trattamento	99.b5.39†↔	Trattamento complesso multimodale per diabete mellito, più giorni di trattamento
99.b5.31†↔	Trattamento complesso multimodale per diabete mellito, da 14 a massimo 20 giorni di trattamento		

ADRG K62**Miscellanea di disturbi del metabolismo**

Diagnosi principale nella tabella K62-1

DRG K62A**Miscellanea di disturbi del metabolismo su paraplegia/tetraplegia o con diagnosi complicanti**

Diagnosi secondaria nella tabella K62-2 o Diagnosi nella tabella K62-3

DRG K62B**Miscellanea di disturbi del metabolismo eccetto che su paraplegia/tetraplegia, senza diagnosi complicanti****Diagnosi principale K62-1**

E15	Coma ipoglicemico non diabetico	E55.9	Deficit di vitamina D non specificata
E16.2	Ipglicemia non specificata	E56.0	Deficit di vitamina E
E20.1	Pseudoipoparatiroidismo	E56.1	Deficit di vitamina K
E45	Ritardo dello sviluppo conseguente a malnutrizione proteico-energetica	E56.8	Deficit di altre vitamine
E50.8	Altre manifestazioni da deficit di vitamina A	E56.9	Deficit vitaminico non specificato
E50.9	Deficit di vitamina A non specificata	E58	Deficit alimentare di calcio
E51.1	Berberi	E59	Deficit alimentare di selenio
E52	Deficit di niacina [pellagra]	E60	Deficit alimentare di zinco
E53.0	Deficit di riboflavina	E61.0	Deficit di rame
E53.1	Deficit di piridossina	E61.1	Deficit di ferro
E53.8	Deficit di altre vitamine specificate del complesso B	E61.2	Deficit di magnesio
E53.9	Deficit di vitamina B non specificata	E61.3	Deficit di manganese
E54	Deficit di acido ascorbico	E61.4	Deficit di cromo
		E61.5	Deficit di molibdeno

E61.6	Deficit di vanadio	P70.9	Disturbo transitorio del metabolismo dei carboidrati del feto e del neonato non specificato
E61.7	Deficit di molteplici elementi nutritivi	P71.0	Ipopocalcemia da latte vaccino neonatale
E61.8	Deficit di altri specificati elementi nutritivi	P71.1	Altra ipocalcemia neonatale
E61.9	Deficit di elementi nutritivi non specificati	P71.2	Ipomagnesemia neonatale
E63.0	Deficit di acidi grassi essenziali [EFA]	P71.3	Tetania neonatale senza deficit di calcio o magnesio
E63.1	Dieta non equilibrata nei suoi costituenti	P71.4	Ipoparatiroidismo neonatale transitorio
E63.8	Altri deficit nutrizionali specificati	P71.8	Altri disturbi transitori del metabolismo neonatale del calcio e del magnesio
E63.9	Deficit nutritivo non specificato	P71.9	Disturbo transitorio del metabolismo neonatale del calcio e del magnesio non specificato
E65	Adiposità localizzata	P72.0	Gozzo neonatale non classificato altrove
E66.00	Obesità da eccesso calorico: BMI tra 30 e 35 escluso	P72.2	Altri disturbi transitori della funzione tiroidea neonatale non classificati altrove
E66.01	Obesità da eccesso calorico: BMI tra 35 e 40 escluso	P72.8	Altri disturbi endocrini neonatali transitori specificati
E66.02	Obesità da eccesso calorico: BMI superiore o uguale a 40	P72.9	Disturbo endocrino neonatale transitorio non specificato
E66.09	Obesità da eccesso calorico: BMI non specificato	P74.0	Acidosi metabolica tardiva neonatale
E66.10	Obesità indotta da farmaci: BMI tra 30 e 35 escluso	P74.1	Disidratazione neonatale
E66.11	Obesità indotta da farmaci: BMI tra 35 e 40 escluso	P74.2	Disturbi del bilancio del sodio neonatale
E66.12	Obesità indotta da farmaci: BMI superiore o uguale a 40	P74.3	Disturbi del bilancio del potassio neonatale
E66.19	Obesità indotta da farmaci: BMI non specificato	P74.4	Altri disturbi elettrolitici transitori neonatale
E66.80	Altra obesità: BMI tra 30 e 35 escluso	P74.5	Tirosinemia transitoria neonatale
E66.81	Altra obesità: BMI tra 35 e 40 escluso	P74.8	Altri disturbi metabolici neonatali transitori
E66.82	Altra obesità: BMI superiore o uguale a 40	P74.9	Disturbo metabolico transitorio neonatale non specificato
E66.89	Altra obesità: BMI non specificato	P92.0	Vomito neonatale
E66.90	Obesità non specificata: BMI tra 30 e 35 escluso	P92.1	Rigurgito e ruminazione neonatali
E66.91	Obesità non specificata: BMI tra 35 e 40 escluso	P92.2	Suzione svogliata nel neonato
E66.92	Obesità non specificata: BMI superiore o uguale a 40	P92.3	Sottoalimentazione neonatale
E66.99	Obesità non specificata: BMI non specificato	P92.4	Iperalimentazione neonatale
E67.0	Ipervitaminosi A	P92.5	Difficoltà di suzione neonatale
E67.1	Ipercarotenemia	P92.8	Altri problemi d'alimentazione neonatale
E67.2	Sindrome da ipervitaminosi B6	P92.9	Problema d'alimentazione neonatale non specificato
E67.3	Ipervitaminosi D	R29.0	Tetania
E67.8	Altra iperalimentazione specificata	R62.0	Ritardo di tappa fondamentale dello sviluppo
E71.3	Disturbi del metabolismo degli acidi grassi	R62.8	Altre forme di ritardo dello sviluppo fisiologico normale
E78.4	Altra iperlipidemia	R62.9	Ritardo dello sviluppo fisiologico normale non specificato
E78.5	Iperlipidemia non specificata	R63.0	Anoressia
E83.4	Disturbi del metabolismo del magnesio	R63.1	Polidipsia
E83.50	Calcifilassi	R63.2	Polifagia
E83.58	Altri disturbi del metabolismo del calcio	R63.3	Difficoltà d'alimentazione ed alimentazione inadatta
E83.59	Disturbi del metabolismo del calcio non specificati	R63.4	Perdita di peso anormale
E86	Ipovolemia	R63.5	Aumento di peso anormale
E87.0	Iperosmolarità e ipernatriemia	R63.6	Insufficiente assunzione di cibo e acqua a causa di trascuratezza della propria persona
E87.1	Ipoosmolarità e iponatriemia	R63.8	Altri sintomi e segni che interessano l'assunzione di cibo o liquidi
E87.2	Acidosi	R73.0	Anormalità del test di tolleranza al glucosio
E87.3	Alcalosi	R73.9	Iperglicemia non specificata
E87.4	Disturbo misto dell'equilibrio acido-basico	R82.4	Acetonuria
E87.5	Iperkaliemia		
E87.6	Ipokaliemia		
E87.8	Altri disturbi dei liquidi, degli elettroliti e dell'equilibrio acido-base, non classificati altrove		
E89.1	Ipoinsulinemia iatrogena		
P70.8	Altri disturbi transitori del metabolismo dei carboidrati del feto e del neonato		

Diagnosi secondaria K62-2

G04.1	Paraplegia spastica tropicale	G82.33	Tetraparesi e tetraplegia flaccida: Lesione midollare spinale incompleta cronica
G82.02	Paraparesi e paraplegia flaccida: Lesione midollare spinale completa cronica	G82.39	Tetraparesi e tetraplegia flaccida: non specificata
G82.03	Paraparesi e paraplegia flaccida: Lesione midollare spinale incompleta cronica	G82.42	Tetraparesi e tetraplegia spastica: Lesione midollare spinale completa cronica
G82.09	Paraparesi e paraplegia flaccida: non specificata	G82.43	Tetraparesi e tetraplegia spastica: Lesione midollare spinale incompleta cronica
G82.12	Paraparesi e paraplegia spastica: Lesione midollare spinale completa cronica	G82.49	Tetraparesi e tetraplegia spastica: non specificata
G82.13	Paraparesi e paraplegia spastica: Lesione midollare spinale incompleta cronica	G82.52	Tetraparesi e tetraplegia non specificata: Lesione midollare spinale completa cronica
G82.19	Paraparesi e paraplegia spastica: non specificata	G82.53	Tetraparesi e tetraplegia non specificata: Lesione midollare spinale incompleta cronica
G82.22	Paraparesi e paraplegia non specificata: Lesione midollare spinale completa cronica	G82.59	Tetraparesi e tetraplegia non specificata: non specificata
G82.23	Paraparesi e paraplegia non specificata: Lesione midollare spinale incompleta cronica	G95.1	Mielopatie vascolari
G82.29	Paraparesi e paraplegia non specificata: non specificata	G95.2	Compressione midollare non specificata
G82.32	Tetraparesi e tetraplegia flaccida: Lesione midollare spinale completa cronica	G95.80	Cistoplegia con lesione neuronale alta [UMNL]

G95.81	Cistoplegia con lesione neuronale bassa [LMNL]	P11.51	Trauma da parto della colonna vertebrale e del midollo spinale:
G95.9	Malattia del midollo spinale non specificata		Con paraplegia cronica

Diagnosi K62-3

D65.0	Afibrinogenemia acquisita	Q25.2	Atresia dell'aorta
D65.1	Coagulazione intravasale disseminata [CID, DIC]	Q25.3	Stenosi dell'aorta
D66	Deficit ereditario del fattore VIII	Q25.4	Altre malformazioni congenite dell'aorta
D67	Deficit ereditario del fattore IX	Q25.5	Atresia di arteria polmonare
D68.0	Malattia di Von Willebrand	Q25.6	Stenosi di arteria polmonare (congenita)
D68.1	Deficit ereditario del fattore XI	Q25.7	Altre malformazioni congenite di arteria polmonare
D68.2	Deficit ereditario di altri fattori della coagulazione	Q25.8	Altre malformazioni congenite delle grandi arterie
D69.53	Trombocitopenia indotta da eparina di tipo II	Q25.9	Malformazione congenita non specificata delle grandi arterie
I26.0	Embolia polmonare con menzione di cuore polmonare acuto	Q26.0	Stenosi congenita della vena cava
I26.9	Embolia polmonare senza menzione di cuore polmonare acuto	Q26.1	Persistenza della vena cava superiore sinistra
N17.0	Insufficienza renale acuta con necrosi tubulare	Q26.2	Connessione totalmente anomala delle vene polmonari
N17.1	Insufficienza renale acuta con necrosi corticale acuta	Q26.3	Connessione parzialmente anomala delle vene polmonari
N17.2	Insufficienza renale acuta con necrosi midollare	Q26.4	Connessione venosa polmonare anomala non specificata
N17.8	Altro tipo di insufficienza renale acuta	Q26.5	Connessione anomala della vena porta
N17.9	Insufficienza renale acuta non specificata	Q26.6	Fistola (congenita) fra arteria epatica e vena porta
Q20.0	Tronco arterioso comune	Q26.8	Altre malformazioni congenite dei grossi vasi venosi
Q20.1	Ventricolo destro a doppia uscita	Q26.9	Malformazione congenita dei grossi vasi venosi non specificata
Q20.2	Ventricolo sinistro a doppia uscita	Q27.0	Assenza congenita o ipoplasia dell'arteria ombelicale
Q20.3	Connessione discordante ventricolo-arteriosa	Q27.1	Stenosi congenita di arteria renale
Q20.4	Cuore biatriale univentricolato	Q27.2	Altre malformazioni congenite di arteria renale
Q20.5	Connessione atrio-ventricolare discordante	Q27.3	Malformazioni arteriovenose periferiche
Q20.6	Isomerismo atriale	Q27.4	Flebectasia congenita
Q20.8	Altre malformazioni congenite delle cavità e delle connessioni cardiache	Q27.8	Altre malformazioni congenite specificate del sistema vascolare periferico
Q20.9	Malformazione congenita di cavità e connessioni cardiache non specificata	Q27.9	Malformazione congenita non specificata del sistema vascolare periferico
Q21.0	Difetto del setto interventricolare [comunicazione interventricolare]	Q28.00	Aneurisma arteriovenoso congenito di vasi precerebrali
Q21.1	Difetto del setto interatriale [comunicazione interatriale]	Q28.01	Fistola arteriovenosa congenita di vasi precerebrali
Q21.2	Difetto del setto atrio-ventricolare [comunicazione atrio-ventricolare]	Q28.08	Altra malformazione arteriovenosa congenita di vasi precerebrali
Q21.3	Tetralogia di Fallot	Q28.09	Malformazione arteriovenosa congenita di vasi precerebrali non specificata
Q21.4	Difetto del setto aorto-polmonare [comunicazione aorto-polmonare]	Q28.10	Aneurisma congenito di vasi precerebrali
Q21.80	Pentalogia di Fallot	Q28.11	Fistola congenita di vasi precerebrali
Q21.88	Altre malformazioni congenite dei setti cardiaci	Q28.18	Altra malformazione congenita di vasi precerebrali
Q21.9	Malformazione congenita settale cardiaca non specificata	Q28.19	Malformazione congenita di vasi precerebrali non specificata
Q22.0	Atresia della valvola polmonare	Q28.20	Aneurisma arteriovenoso congenito di vasi cerebrali
Q22.1	Stenosi congenita della valvola polmonare	Q28.21	Fistola arteriovenosa congenita di vasi cerebrali
Q22.2	Insufficienza congenita della valvola polmonare	Q28.28	Altra malformazione arteriovenosa congenita di vasi cerebrali
Q22.3	Altre malformazioni congenite della valvola polmonare	Q28.29	Malformazione arteriovenosa congenita di vasi cerebrali non specificata
Q22.4	Stenosi tricuspide congenita	Q28.30	Aneurisma arteriovenoso congenito di vasi cerebrali
Q22.5	Anomalia di Ebstein	Q28.31	Fistola congenita di vasi cerebrali
Q22.6	Sindrome del cuore destro ipoplasico	Q28.38	Altra malformazione congenita di vasi cerebrali
Q22.8	Altre malformazioni congenite della valvola tricuspide	Q28.39	Malformazione congenita di vasi cerebrali non specificata
Q22.9	Malformazione congenita della valvola tricuspide non specificata	Q28.80	Altro aneurisma congenito
Q23.0	Stenosi congenita della valvola aortica	Q28.81	Altra fistola congenita dell'apparato circolatorio
Q23.1	Insufficienza congenita della valvola aortica	Q28.88	Altre malformazioni congenite specificate dell'apparato circolatorio
Q23.2	Stenosi mitralica congenita	Q28.9	Malformazione congenita dell'apparato circolatorio non specificata
Q23.3	Insufficienza mitralica congenita	R65.1	Sindrome da risposta infiammatoria sistemica di origine infettiva con insufficienza d'organo
Q23.4	Sindrome del cuore sinistro ipoplasico	R65.2	Sindrome da risposta infiammatoria sistemica di origine non infettiva senza insufficienza d'organo
Q23.8	Altre malformazioni congenite della valvola aortica e della valvola mitrale	R65.3	Sindrome da risposta infiammatoria sistemica di origine non infettiva con insufficienza d'organo
Q23.9	Malformazione congenita non specificata della valvola aortica e della valvola mitralica	S22.43	Fratture multiple delle costole: Con coinvolgimento di tre costole
Q24.0	Destrocardia	S22.44	Fratture multiple delle costole: Con coinvolgimento di quattro e più costole
Q24.1	Levocardia	Z94.0	Stato dopo trapianto renale
Q24.2	Cuore triatriale	Z94.1	Stato dopo trapianto cardiaco
Q24.3	Stenosi infundibolare della polmonare	Z94.2	Stato dopo trapianto polmonare
Q24.4	Stenosi subaortica congenita	Z94.3	Stato dopo trapianto cardiaco e polmonare
Q24.5	Malformazione dei vasi coronarici	Z94.4	Stato dopo trapianto epatico
Q24.6	Blocco cardiaco congenito	Z94.80	Stato dopo trapianto di cellule staminali ematopoietiche senza attuale immunosoppressione
Q24.8	Altre malformazioni congenite specificate del cuore		
Q24.9	Malformazione congenita del cuore non specificata		
Q25.0	Dotto arterioso aperto		
Q25.1	Coartazione dell'aorta		

294.81	Stato dopo trapianto di cellule staminali ematopoietiche con attuale immunosoppressione	Z94.9	Stato dopo trapianto di organo o tessuto non specificato
294.88	Stato dopo trapianto di altro organo o tessuto		

ADRG K63 Disturbi congeniti del metabolismo

Diagnosi principale nella tabella K63-1

DRG K63A Disturbi congeniti del metabolismo, più di un giorno di degenza, età < 8 anni

Durata del soggiorno > 1 giorno e Età < 8 anni

DRG K63B Disturbi congeniti del metabolismo, più di un giorno di degenza, età > 7 anni

Durata del soggiorno > 1 giorno

DRG K63C Disturbi congeniti del metabolismo, un giorno di degenza**Diagnosi principale K63-1**

C96.5	Istiocitosi a cellule di Langerhans multifocale e unisistemica	E76.9	Disturbo del metabolismo dei glicosaminoglicani non specificato
C96.6	Istiocitosi a cellule di Langerhans unifocale	E77.0	Difetti nella modificazione post-translazionale degli enzimi lisosomiali
D76.1	Linfoistocitosi monocitica	E77.1	Difetti della degradazione delle glicoproteine
D76.2	Sindrome emofagocitica associata ad infezione	E77.8	Altri disturbi del metabolismo della glicoproteina
D76.3	Altre istiocitosi	E77.9	Disturbo del metabolismo delle glicoproteine non specificato
D81.3	Deficit di adenosina deaminasi [ADA]	E78.0	Ipercolesterolemia pura
D81.5	Deficit di purina-neucleoside fosforilasi [PNP]	E78.1	Ipertrigliceridemia pura
E70.0	Fenilchetonuria classica	E78.2	Iperlipidemie miste
E70.1	Altre iperfenilalaninemie	E78.3	Iperchilomicronemia
E70.2	Disturbi del metabolismo della tirosina	E78.6	Deficit lipoproteico
E70.3	Albinismo	E78.8	Altri disturbi del metabolismo delle lipoproteine
E70.8	Altri disturbi del metabolismo degli aminoacidi aromatici	E78.9	Disturbo del metabolismo delle lipoproteine non specificato
E70.9	Disturbo del metabolismo degli aminoacidi aromatici non specificato	E79.0	Ipericemia senza segni di artrite acuta infiammatoria e tofacea
E71.0	Malattia delle urine a sciroppo d'acero	E79.1	Sindrome di Lesch-Nyhan
E71.1	Altri disturbi del metabolismo degli aminoacidi a catena ramificata	E79.8	Altri disturbi del metabolismo purinico e pirimidinico
E71.2	Disturbo del metabolismo degli aminoacidi a catena ramificata non specificato	E79.9	Disturbo del metabolismo purinico e pirimidinico non specificato
E72.0	Disturbi del trasporto degli aminoacidi	E80.0	Porfiria eritropoietica ereditaria
E72.1	Disturbi del metabolismo degli aminoacidi contenenti zolfo	E80.1	Porfiria cutanea tardiva
E72.2	Disturbi del metabolismo del ciclo dell'urea	E80.2	Altra porfiria
E72.3	Disturbi del metabolismo della lisina e idrossilisina	E80.3	Deficit di catalasi e perossidasi
E72.4	Disturbi del metabolismo dell'ornitina	E83.0	Disturbi del metabolismo del rame
E72.5	Disturbi del metabolismo della glicina	E83.2	Disturbi del metabolismo dello zinco
E72.8	Altri disturbi specificati del metabolismo degli aminoacidi	E83.30	Rachitismo ipofosfatemico familiare
E72.9	Disturbo del metabolismo degli aminoacidi non specificato	E83.31	Rachitismo vitamina D dipendente
E74.0	Malattia da accumulo di glicogeno (glicogenosi)	E83.38	Altri disturbi del metabolismo del fosforo e delle fosfatasi
E74.2	Disturbi del metabolismo del galattosio	E83.39	Disturbi del metabolismo del fosforo e delle fosfatasi non specificati
E74.4	Disturbi del metabolismo dei piruvati e della gluconeogenesi	E83.8	Altri disturbi del metabolismo dei minerali
E74.8	Altri disturbi specificati del metabolismo dei carboidrati	E83.9	Disturbo del metabolismo minerale non specificato
E74.9	Disturbo del metabolismo dei carboidrati non specificato	E88.0	Disturbi del metabolismo delle proteine plasmatiche non classificati altrove
E75.3	Sfingolipidosi non specificata	E88.1	Lipodistrofia non classificata altrove
E75.5	Altre malattie da accumulo lipidico	E88.2	Lipomatosi non classificata altrove
E75.6	Malattia da accumulo lipidico lipidica non specificata	E88.3	Sindrome da lisi tumorale
E76.0	Mucopolisaccaridosi, tipo I	E88.8	Altri disturbi metabolici specificati
E76.1	Mucopolisaccaridosi, tipo II	E88.9	Disturbo metabolico non specificato
E76.2	Altre mucopolisaccaridosi	P70.3	Ipoglicemia iatrogena neonatale
E76.3	Mucopolisaccaridosi non specificata	P70.4	Altra ipoglicemia neonatale
E76.8	Altri disturbi del metabolismo dei glicosaminoglicani		

ADRG K64 Malattie endocrine

Diagnosi principale nella tabella K64-1

DRG K64A Malattie endocrine, con diagnostica complessa e CC estremamente gravi

Diagnosi principale nella tabella K64-2 e PCCL > 3

DRG K64B Malattie endocrine, età < 6 anni con diagnostica complessa o CC estremamente gravi

Età < 6 anni e (PCCL > 3 o Diagnosi principale nella tabella K64-2)

DRG K64C Malattie endocrine, età > 5 anni con diagnostica complessa, CC estremamente gravi o diagnostica con radioiodio complessa o età < 10 anni

PCCL > 3 o Diagnosi principale nella tabella K64-2 o Procedura nella tabella K64-3 o Età < 10 anni

DRG K64D Malattie endocrine, senza diagnostica complessa, senza CC estremamente gravi, senza diagnostica con radioiodio complessa, età > 9 anni**Diagnosi principale K64-1**

A18.7	Tubercolosi delle ghiandole surrenali {E35.1}	E04.2	Gozzo multinodulare non tossico
C73	Tumore maligno della tiroide	E04.8	Altro tipo di gozzo non tossico specificato
C74.0	Tumore Maligno: Corteccia surrenale	E04.9	Gozzo non tossico non specificato
C74.1	Tumore Maligno: Midollare surrenale	E05.0	Tireotossicosi con gozzo diffuso
C74.9	Tumore Maligno: Ghiandola surrenale non specificata	E05.1	Tireotossicosi con nodulo tiroideo singolo tossico
C75.0	Tumore Maligno: Paratiroidi	E05.2	Tireotossicosi con gozzo tossico multinodulare
C75.1	Tumore Maligno: Ipofisi	E05.3	Tireotossicosi da tessuto tiroideo ectopico
C75.8	Tumore Maligno: Interessamento plurighiandolare non specificato	E05.4	Tireotossicosi fattizia
C75.9	Tumore Maligno: Ghiandola endocrina non specificata	E05.5	Crisi o tempesta tireotossica
C79.7	Tumore maligno secondario del surrene	E05.8	Altra tireotossicosi
D13.7	Tumore benigno: Pancreas endocrino	E05.9	Tireotossicosi non specificata
D34	Tumore benigno della tiroide	E06.0	Tiroidite acuta
D35.0	Tumore benigno: Surrene	E06.1	Tiroidite subacuta
D35.1	Tumore benigno: Paratiroidi	E06.2	Tiroidite cronica con tireotossicosi transitoria
D35.2	Tumore benigno: Ipofisi	E06.3	Tiroidite autoimmune
D35.7	Tumore benigno: Altre ghiandole endocrine specificate	E06.4	Tiroidite da farmaci
D35.8	Tumore benigno: Interessamento plurighiandolare	E06.5	Altra tiroidite cronica
D35.9	Tumore benigno: Ghiandola endocrina non specificata	E06.9	Tiroidite non specificata
D44.0	Tumori di comportamento incerto o sconosciuto: Tiroide	E07.0	Ipersecrezione di calcitonina
D44.1	Tumori di comportamento incerto o sconosciuto: Surrene	E07.1	Gozzo disormonogenico
D44.2	Tumori di comportamento incerto o sconosciuto: Paratiroidi	E07.8	Altri disturbi specificati della tiroide
D44.3	Tumori di comportamento incerto o sconosciuto: Ipofisi	E07.9	Disturbo della tiroide non specificato
D44.8	Tumori di comportamento incerto o sconosciuto: Interessamento plurighiandolare	E16.0	Ipglicemia da farmaci senza coma
D44.9	Tumori di comportamento incerto o sconosciuto: Ghiandola endocrina non specificata	E16.1	Altra ipoglicemia
E00.0	Sindrome da carenza di iodio congenita di tipo neurologico	E16.3	Ipersecrezione di glucagone
E00.1	Sindrome da carenza di iodio congenita di tipo mixedematoso	E16.8	Altri disturbi specificati della secrezione endocrina pancreatica
E00.2	Sindrome da carenza di iodio congenita di tipo misto	E16.9	Disturbo della secrezione endocrina pancreatica non specificato
E00.9	Sindrome da carenza di iodio congenita non specificata	E20.0	Ipoparatiroidismo idiopatico
E01.0	Gozzo (endemico) diffuso da carenza di iodio	E20.8	Altro ipoparatiroidismo
E01.1	Gozzo (endemico) multinodulare da carenza di iodio	E20.9	Ipoparatiroidismo non specificato
E01.2	Gozzo (endemico) da carenza di iodio non specificato	E21.0	Iperparatiroidismo primitivo
E01.8	Altri disturbi tiroidei da carenza di iodio e condizioni morbose correlate	E21.1	Iperparatiroidismo secondario, non classificato altrove
E02	Ipotiroidismo subclinico da carenza di iodio	E21.2	Altro iperparatiroidismo
E03.0	Ipotiroidismo congenito con gozzo diffuso	E21.3	Iperparatiroidismo non specificato
E03.1	Ipotiroidismo congenito senza gozzo	E21.4	Altri disturbi specificati delle paratiroidi
E03.2	Ipotiroidismo secondario a farmaci o ad altre sostanze esogene	E21.5	Disturbo delle paratiroidi non specificato
E03.3	Ipotiroidismo post-infettivo	E22.0	Acromegalia e gigantismo ipofisario
E03.4	Atrofia (acquisita) della tiroide	E22.1	Iperprolattinemia
E03.8	Altro ipotiroidismo specificato	E22.2	Sindrome da inadeguata secrezione di ormone antidiuretico
E03.9	Ipotiroidismo non specificato	E22.8	Altra iperfunzione ipofisaria
E04.0	Gozzo diffuso non tossico	E22.9	Iperfunzione ipofisaria non specificata
E04.1	Nodulo tiroideo singolo non tossico	E23.0	Ipopituitarismo
		E23.1	Ipopituitarismo da farmaci
		E23.2	Diabete insipido
		E23.3	Disfunzione ipotalamica, non classificata altrove
		E23.6	Altri disturbi dell'ipofisi

E23.7	Disturbo dell'ipofisi non specificato	E31.0	Insufficienza plurighiandolare autoimmune
E24.0	Malattia di Cushing dipendente dall'ipofisi	E31.1	Iperfunzione plurighiandolare
E24.1	Sindrome di Nelson	E31.8	Altra disfunzione plurighiandolare
E24.2	Sindrome di Cushing da farmaci	E31.9	Disfunzione plurighiandolare non specificata
E24.3	Sindrome da secrezione ectopica di ACTH	E34.0	Sindrome da carcinoide
E24.4	Pseudo-sindrome di Cushing da alcol	E34.1	Altra ipersecrezione di ormoni intestinali
E24.8	Altra sindrome di Cushing	E34.2	Secrezione ormonale ectopica non classificata altrove
E24.9	Sindrome di Cushing non specificata	E34.3	Nanismo non classificato altrove
E25.00	Deficit di 21-idrossilasi [AGS tipo 3], forma classica	E34.50	Sindrome da parziale resistenza agli androgeni
E25.01	Deficit di 21-idrossilasi [AGS tipo 3], forma tardiva	E34.51	Sindrome da resistenza totale agli androgeni
E25.08	Altre sindromi congenite adrenogenitali associate a deficit enzimatici	E34.59	Sindrome da resistenza agli androgeni, non specificata
E25.09	Sindrome congenita adrenogenitale associata a deficit enzimatici, non specificata	E34.8	Altri disturbi endocrini specificati
E25.8	Altre sindromi adrenogenitali	E34.9	Disturbo endocrino non specificato
E25.9	Sindrome adrenogenitale non specificata	E89.0	Ipotiroidismo iatrogeno
E26.0	Iperaldosteronismo primario	E89.2	Ipoparatiroidismo iatrogeno
E26.1	Iperaldosteronismo secondario	E89.3	Ipopituitarismo iatrogeno
E26.8	Altra iperaldosteronismo	E89.5	Ipofunzione testicolare iatrogena
E26.9	Iperaldosteronismo non specificato	E89.6	Ipofunzione cortico- (midollo-)surrenalica iatrogena
E27.0	Altra iperattività adrenocorticale	E89.8	Altri disturbi endocrini e metabolici iatrogeni
E27.1	Insufficienza adrenocorticale primitiva	E89.9	Disturbo endocrino e metabolico iatrogeno non specificato
E27.2	Crisi addisoniana	P72.1	Iperitiroidismo transitorio neonatale
E27.3	Insufficienza adrenocorticale da farmaci	Q56.0	Ermafroditismo non classificato altrove
E27.4	Altra e non specificata insufficienza adrenocorticale	Q56.1	Pseudoermafroditismo maschile non classificato altrove
E27.5	Iperfunzione della midollare del surrene	Q56.2	Pseudoermafroditismo femminile, non classificato altrove
E27.8	Altri disturbi specificati della ghiandola surrenale	Q56.3	Pseudoermafroditismo non specificato
E27.9	Disturbo della ghiandola surrenale non specificato	Q56.4	Sesso indeterminato non specificato
E29.0	Iperfunzione testicolare	Q89.1	Malformazioni congenite della ghiandola surrenale
E29.1	Ipofunzione testicolare	Q89.2	Malformazioni congenite di altre ghiandole endocrine
E29.8	Altra disfunzione testicolare	Q99.0	Chimerismo 46,XX/46,XY
E29.9	Disfunzione testicolare non specificata	Q99.1	Ermafroditismo vero con cariotipo 46,XX
E30.0	Pubertà ritardata	R94.6	Risultati anormali di esami per studi di funzionalità tiroidea
E30.1	Pubertà precoce	R94.7	Risultati anormali di esami per studi di funzionalità di altre ghiandole endocrine
E30.8	Altri disturbi della pubertà	S11.1	Ferita aperta interessante la ghiandola tiroide
E30.9	Disturbo della pubertà non specificato	S37.81	Traumatismo: Surrenale

Diagnosi principale K64-2

C74.0	Tumore Maligno: Corteccia surrenale	E05.5	Crisi o tempesta tireotossica
C74.1	Tumore Maligno: Midollare surrenale	E22.2	Sindrome da inadeguata secrezione di ormone antidiuretico
C74.9	Tumore Maligno: Ghiandola surrenale non specificata	E27.2	Crisi addisoniana

Procedura K64-3

92.18.04†↔ Scintigrafia total body per la diagnosi di localizzazione:
Scintigrafia total body con radioiodio: con somministrazione di tireotropina ricombinante (rh-TSH)

ADRG K77**Trattamento complesso per agenti multiresistenti per malattie endocrine, nutrizionali e metaboliche**

Procedura nella tabella K77-1

DRG K77Z**Trattamento complesso per agenti multiresistenti per malattie endocrine, nutrizionali e metaboliche****Procedura K77-1**

93.59.51†↔ Trattamento complesso per colonizzazione o infezione da agenti multiresistenti, da 7 a 13 giorni di trattamento

93.59.52†↔ Trattamento complesso per colonizzazione o infezione da agenti multiresistenti, da 14 a 20 giorni di trattamento

93.59.53†↔ Trattamento complesso per colonizzazione o infezione da agenti multiresistenti, 21 o più giorni di trattamento

ADRGs 901, 902**procedure OR non correlata**

procedure OR non correlata

DRGs 901A, 901B, 901C, 901D, 902Z

MDC 11

Malattie e disturbi
dell'apparato urinario

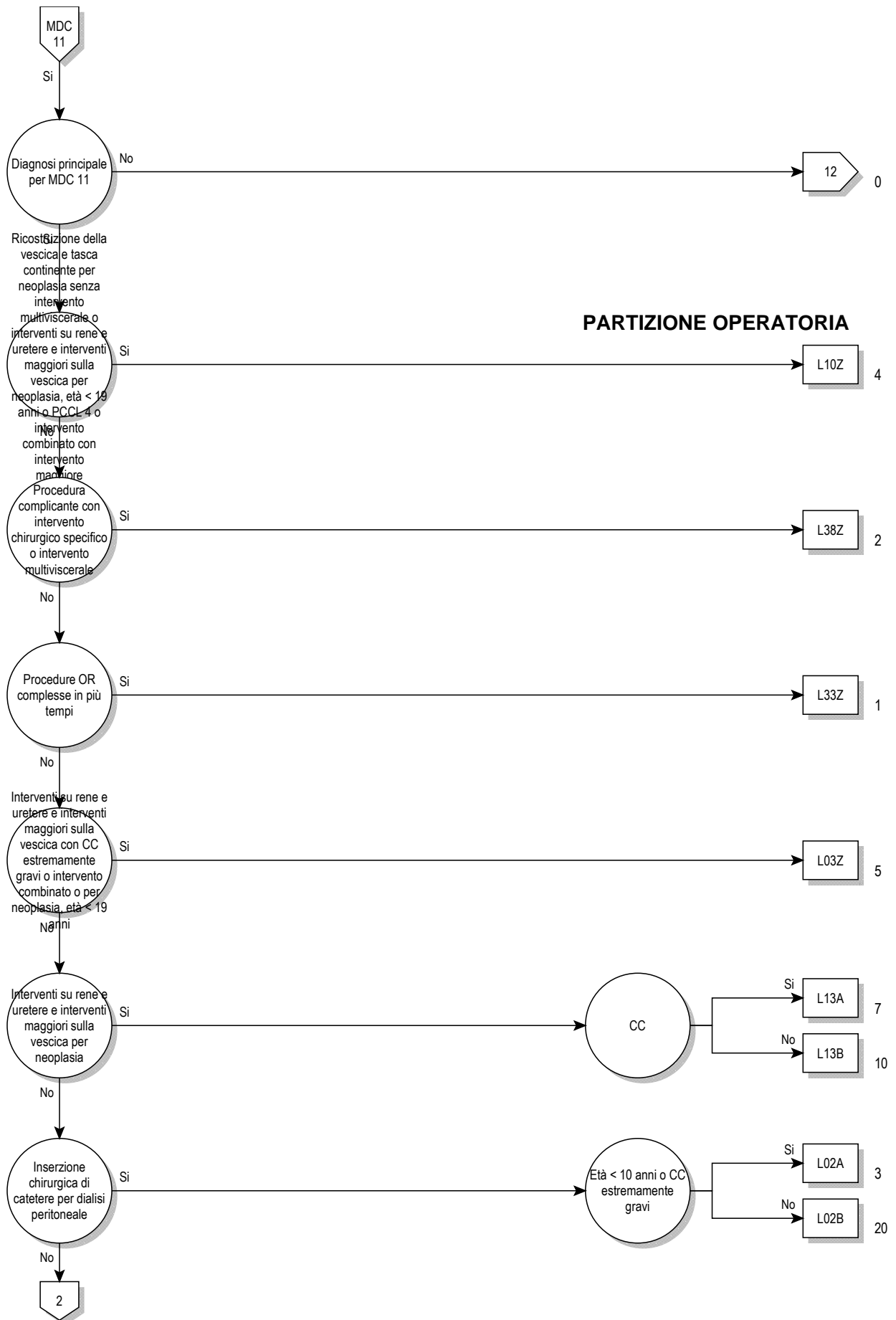

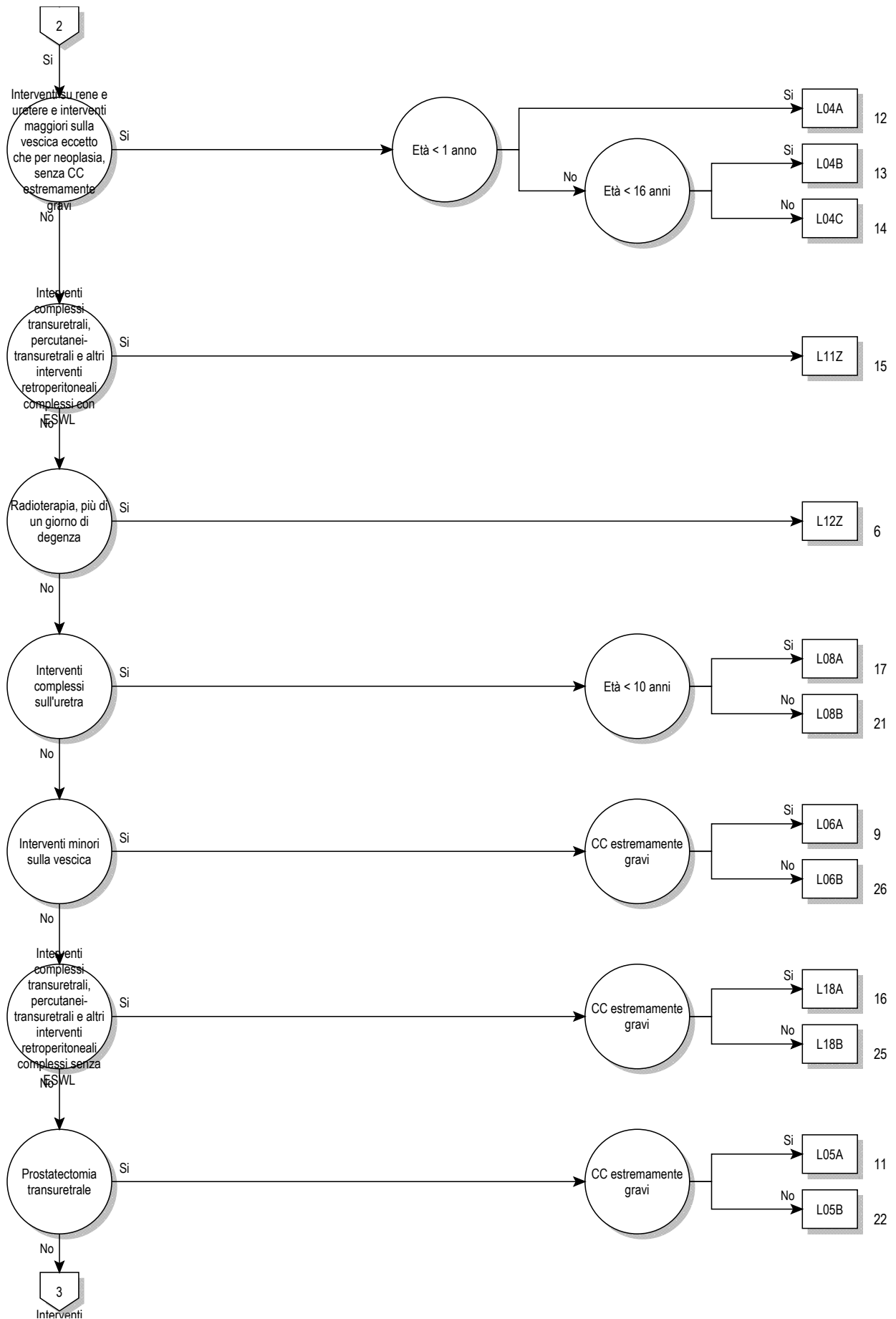

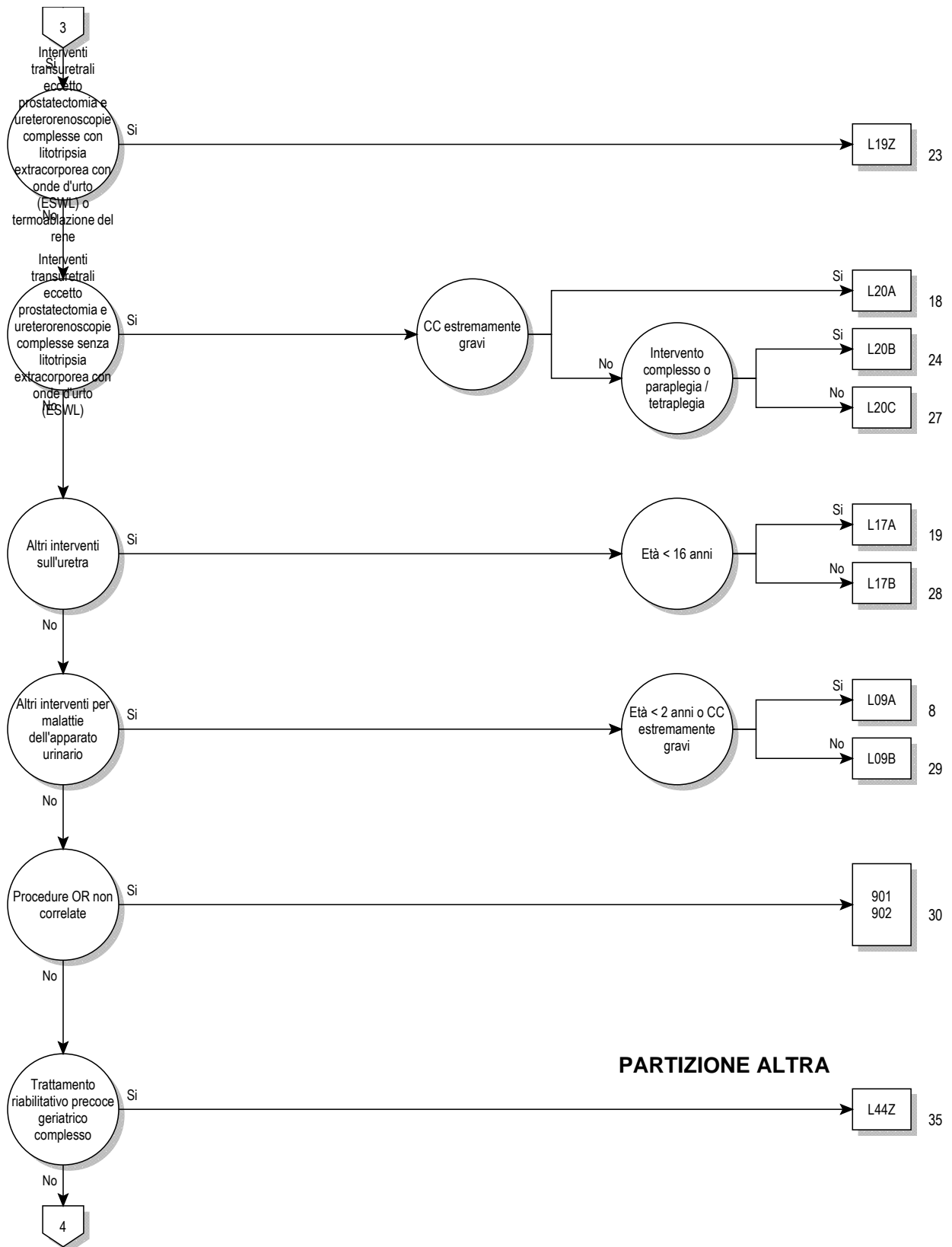

PARTIZIONE ALTRA



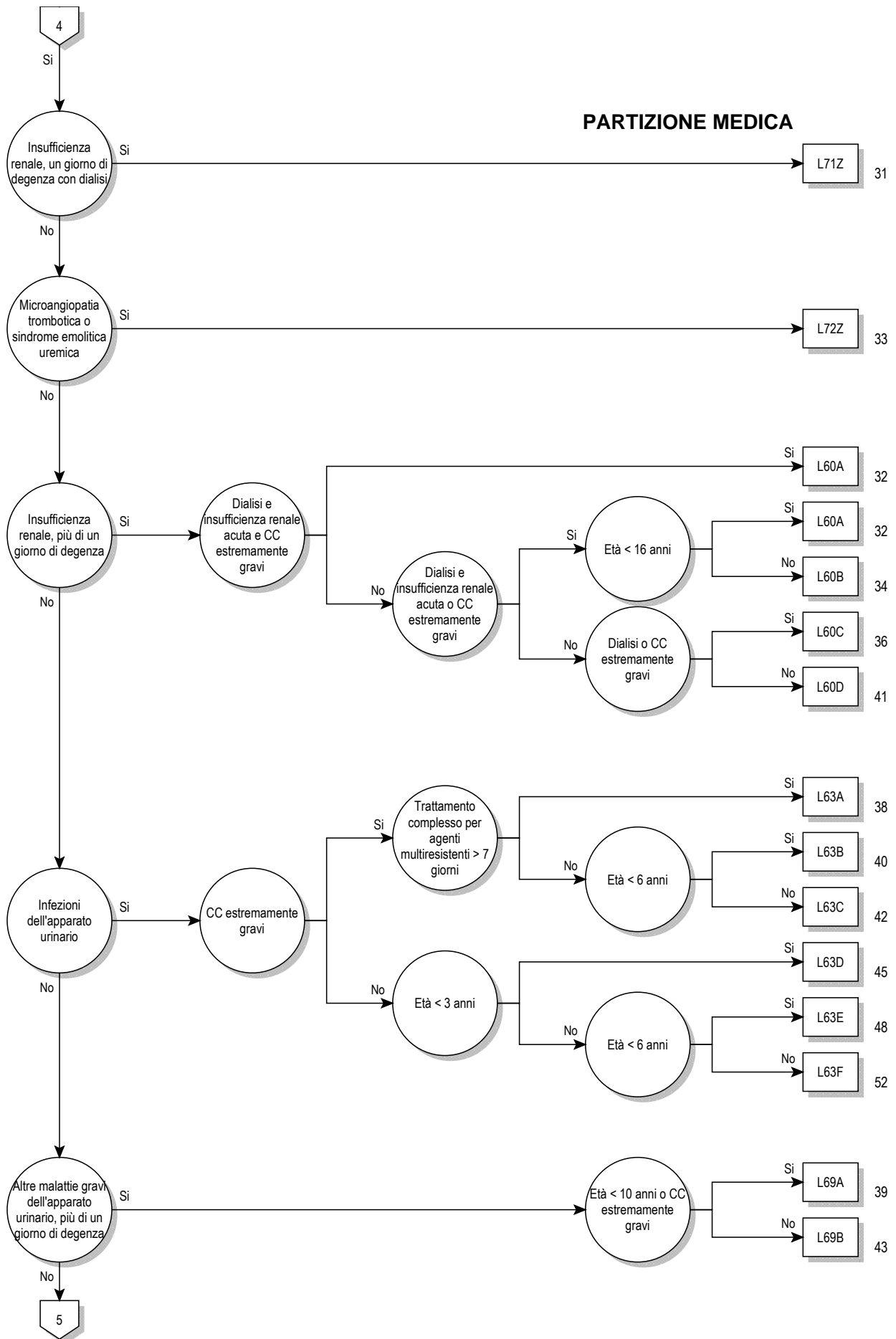

11

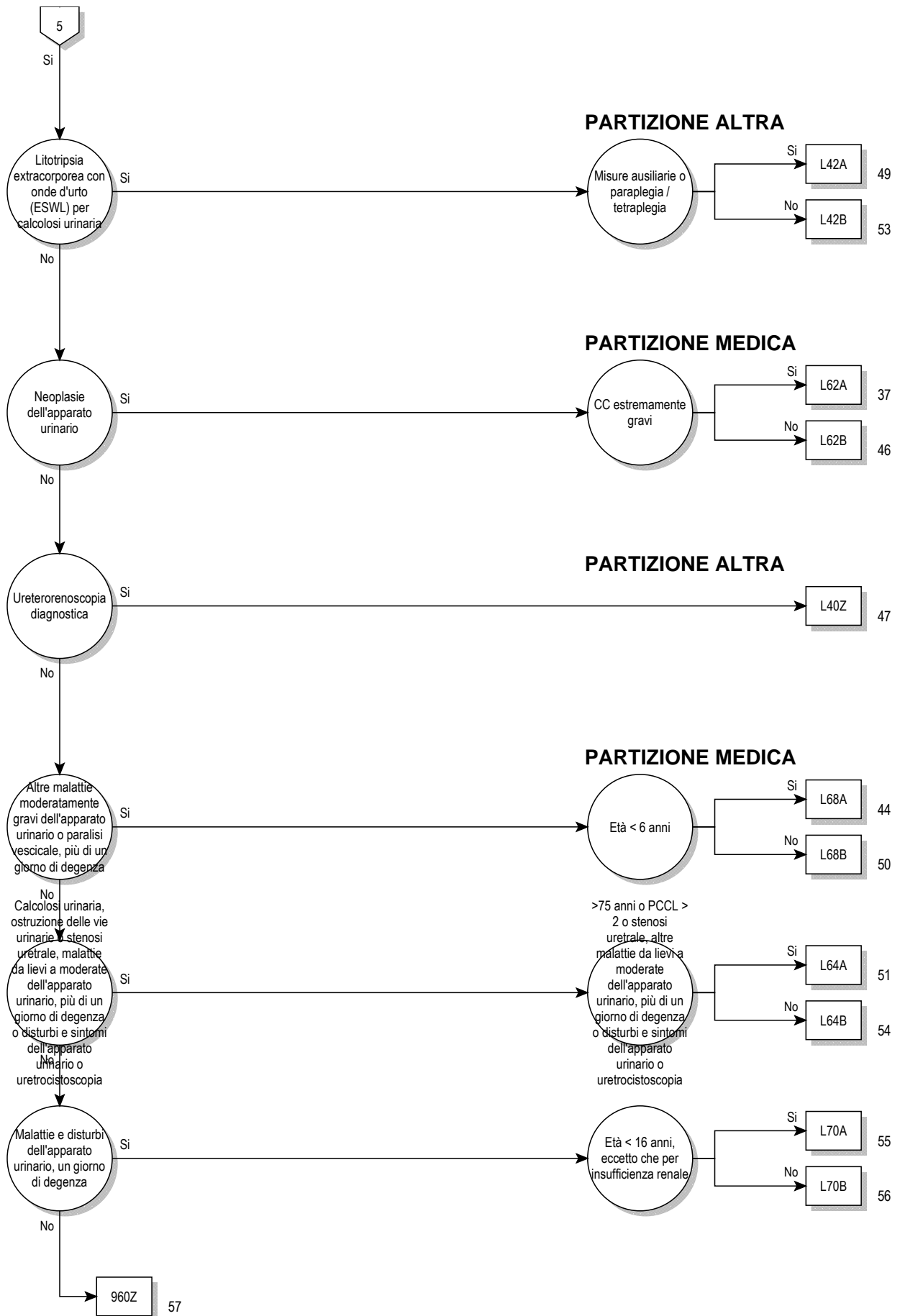

Logica decisionale MDC 11

Diagnosi principale nella tabella MDC11-0

Diagnosi principale per MDC 11 (MDC11-0)

A18.1	Tubercolosi dell'apparato genitourinario	E14.21	Diabete mellito non specificato: con complicazioni renali: menzionato come scompensato
A98.5	Febbre emorragica con sindrome renale	E87.7	Eccesso di fluidi
B65.0	Schistosomiasi da Schistosoma haematobium [schistosomiasi urinaria]	F45.34	Disfunzione vegetativa somatoforme: Apparato urogenitale
B90.1	Sequela di tubercolosi genitourinaria	G95.80	Cistoplegia con lesione neuronale alta [UMNL]
C64	Tumore maligno del rene, ad eccezione della pelvi renale	G95.81	Cistoplegia con lesione neuronale bassa [LMNL]
C65	Tumore maligno della pelvi renale	I12.00	Malattia renale ipertensiva con insufficienza renale: Senza menzione di crisi ipertensiva
C66	Tumore maligno dell'uretere	I12.01	Malattia renale ipertensiva con insufficienza renale: Con menzione di crisi ipertensiva
C67.0	Tumore Maligno: Trigono vescicale	I12.90	Malattia renale ipertensiva senza insufficienza renale: Senza menzione di crisi ipertensiva
C67.1	Tumore Maligno: Cupola vescicale	I12.91	Malattia renale ipertensiva senza insufficienza renale: Con menzione di crisi ipertensiva
C67.2	Tumore Maligno: Parete laterale della vescica	I13.10	Malattia ipertensiva cardiaca e renale con insufficienza renale: Senza menzione di crisi ipertensiva
C67.3	Tumore Maligno: Parete anteriore della vescica	I13.11	Malattia ipertensiva cardiaca e renale con insufficienza renale: Con menzione di crisi ipertensiva
C67.4	Tumore Maligno: Parete posteriore della vescica	I72.2	Aneurisma e dissezione dell'arteria renale
C67.5	Tumore Maligno: Collo vescicale	I82.3	Embolia e trombosi della vena renale
C67.6	Tumore Maligno: Orifizio ureterale	M10.30	Gotta da deficit funzionale renale: Localizzazioni multiple
C67.7	Tumore Maligno: Uraco	M10.31	Gotta da deficit funzionale renale: area spalla
C67.8	Tumore Maligno: lesione sconfinante a più zone contigue della vescica	M10.32	Gotta da deficit funzionale renale: braccio
C67.9	Tumore Maligno: Vescica non specificata	M10.33	Gotta da deficit funzionale renale: avambraccio
C68.0	Tumore Maligno: Uretra	M10.34	Gotta da deficit funzionale renale: mano
C68.1	Tumore Maligno: Ghiandola parauretrale	M10.35	Gotta da deficit funzionale renale: coscia
C68.8	Tumore Maligno: lesione sconfinante a più zone contigue degli organi urinari	M10.36	Gotta da deficit funzionale renale: gamba
C68.9	Tumore Maligno: Organo urinario non specificato	M10.37	Gotta da deficit funzionale renale: caviglia e piede
C79.0	Tumore maligno secondario del rene e della pelvi renale	M10.38	Gotta da deficit funzionale renale: Altre localizzazioni
C79.1	Tumore maligno secondario della vescica e di altri e non specificati organi dell'apparato urinario	M10.39	Gotta da deficit funzionale renale: Localizzazione non precisata
D09.0	Carcinoma in situ: Vescica	M31.1	Microangiopatia trombotica
D09.1	Carcinoma in situ: Altri e non specificati organi urinari	N00.0	Sindrome nefritica acuta: Lesione glomerulare minima
D30.0	Tumore benigno: Rene	N00.1	Sindrome nefritica acuta: lesione glomerulare focale e segmentale
D30.1	Tumore benigno: Pelvi renale	N00.2	Sindrome nefritica acuta: glomerulonefrite diffusa membranosa
D30.2	Tumore benigno: Uretere	N00.3	Sindrome nefritica acuta: glomerulonefrite diffusa mesangioproliferativa
D30.3	Tumore benigno: Vescica	N00.4	Sindrome nefritica acuta: glomerulonefrite diffusa endocapillare-proliferativa
D30.4	Tumore benigno: Uretra	N00.5	Sindrome nefritica acuta: glomerulonefrite diffusa mesangiocapillare
D30.7	Tumore benigno: Altri organi urinari	N00.6	Sindrome nefritica acuta: malattia da depositi densi
D30.9	Tumore benigno: Organi urinari non specificati	N00.7	Sindrome nefritica acuta: Glomerulonefrite con formazione a mezzaluna
D41.0	Tumori di comportamento incerto o sconosciuto: Rene	N00.8	Sindrome nefritica acuta: altre modifiche morfologiche
D41.1	Tumori di comportamento incerto o sconosciuto: Pelvi renale	N00.9	Sindrome nefritica acuta: Tipo di modifica morfologica non specificata
D41.2	Tumori di comportamento incerto o sconosciuto: Uretere	N01.0	Sindrome nefritica rapidamente progressiva: Lesione glomerulare minima
D41.3	Tumori di comportamento incerto o sconosciuto: Uretra	N01.1	Sindrome nefritica rapidamente progressiva: lesione glomerulare focale e segmentale
D41.4	Tumori di comportamento incerto o sconosciuto: Vescica	N01.2	Sindrome nefritica rapidamente progressiva: glomerulonefrite diffusa membranosa
D41.7	Tumori di comportamento incerto o sconosciuto: Altri organi urinari	N01.3	Sindrome nefritica rapidamente progressiva: glomerulonefrite diffusa mesangioproliferativa
D41.9	Tumori di comportamento incerto o sconosciuto: Organo urinario non specificato	N01.4	Sindrome nefritica rapidamente progressiva: glomerulonefrite diffusa endocapillare-proliferativa
D59.3	Sindrome emolitica-uremica	N01.5	Sindrome nefritica rapidamente progressiva: glomerulonefrite diffusa mesangiocapillare
E10.20	Diabete mellito insulino-dipendente (Tipo 1): con complicazioni renali: non menzionato come scompensato	N01.6	Sindrome nefritica rapidamente progressiva: malattia da depositi densi
E10.21	Diabete mellito insulino-dipendente (Tipo 1): con complicazioni renali: menzionato come scompensato	N01.7	Sindrome nefritica rapidamente progressiva: Glomerulonefrite con formazione a mezzaluna
E11.20	Diabete mellito non insulino-dipendente (tipo 2): con complicazioni renali: non menzionato come scompensato	N01.8	Sindrome nefritica rapidamente progressiva: altre modifiche morfologiche
E11.21	Diabete mellito non insulino-dipendente (tipo 2): con complicazioni renali: menzionato come scompensato		
E12.20	Diabete mellito correlato a de-o malnutrizione: con complicazioni renali: non menzionato come scompensato		
E12.21	Diabete mellito correlato a de-o malnutrizione: con complicazioni renali: menzionato come scompensato		
E13.20	Altro tipo di diabete mellito specificato: con complicazioni renali: non menzionato come scompensato		
E13.21	Altro tipo di diabete mellito specificato: con complicazioni renali: menzionato come scompensato		
E14.20	Diabete mellito non specificato: con complicazioni renali: non menzionato come scompensato		

N01.9	Sindrome nefritica rapidamente progressiva: Tipo di modifica morfologica non specificata	N06.3	Proteinuria isolata con lesioni morfologiche specificate: glomerulonefrite diffusa mesangioproliferativa
N02.0	Ematuria ricorrente e persistente: Lesione glomerulare minima	N06.4	Proteinuria isolata con lesioni morfologiche specificate: glomerulonefrite diffusa endocapillare-proliferativa
N02.1	Ematuria ricorrente e persistente: lesione glomerulare focale e segmentale	N06.5	Proteinuria isolata con lesioni morfologiche specificate: glomerulonefrite diffusa mesangiocapillare
N02.2	Ematuria ricorrente e persistente: glomerulonefrite diffusa membranosa	N06.6	Proteinuria isolata con lesioni morfologiche specificate: malattia da depositi densi
N02.3	Ematuria ricorrente e persistente: glomerulonefrite diffusa mesangioproliferativa	N06.7	Proteinuria isolata con lesioni morfologiche specificate: Glomerulonefrite con formazione a mezzaluna
N02.4	Ematuria ricorrente e persistente: glomerulonefrite diffusa endocapillare-proliferativa	N06.8	Proteinuria isolata con lesioni morfologiche specificate: altre modifiche morfologiche
N02.5	Ematuria ricorrente e persistente: glomerulonefrite diffusa mesangiocapillare	N06.9	Proteinuria isolata con lesioni morfologiche specificate: Tipo di modifica morfologica non specificata
N02.6	Ematuria ricorrente e persistente: malattia da depositi densi	N07.0	Nefropatia ereditaria non classificata altrove: Lesione glomerulare minima
N02.7	Ematuria ricorrente e persistente: Glomerulonefrite con formazione a mezzaluna	N07.1	Nefropatia ereditaria non classificata altrove: lesione glomerulare focale e segmentale
N02.8	Ematuria ricorrente e persistente: altre modifiche morfologiche	N07.2	Nefropatia ereditaria non classificata altrove: glomerulonefrite diffusa membranosa
N02.9	Ematuria ricorrente e persistente: Tipo di modifica morfologica non specificata	N07.3	Nefropatia ereditaria non classificata altrove: glomerulonefrite diffusa mesangioproliferativa
N03.0	Sindrome nefritica cronica: Lesione glomerulare minima	N07.4	Nefropatia ereditaria non classificata altrove: glomerulonefrite diffusa endocapillare-proliferativa
N03.1	Sindrome nefritica cronica: lesione glomerulare focale e segmentale	N07.5	Nefropatia ereditaria non classificata altrove: glomerulonefrite diffusa mesangiocapillare
N03.2	Sindrome nefritica cronica: glomerulonefrite diffusa membranosa	N07.6	Nefropatia ereditaria non classificata altrove: malattia da depositi densi
N03.3	Sindrome nefritica cronica: glomerulonefrite diffusa mesangioproliferativa	N07.7	Nefropatia ereditaria non classificata altrove: Glomerulonefrite con formazione a mezzaluna
N03.4	Sindrome nefritica cronica: glomerulonefrite diffusa endocapillare-proliferativa	N07.8	Nefropatia ereditaria non classificata altrove: altre modifiche morfologiche
N03.5	Sindrome nefritica cronica: glomerulonefrite diffusa mesangiocapillare	N07.9	Nefropatia ereditaria non classificata altrove: Tipo di modifica morfologica non specificata
N03.6	Sindrome nefritica cronica: malattia da depositi densi	N08.0	Disturbi glomerulari in malattie infettive o parassitarie classificate altrove
N03.7	Sindrome nefritica cronica: Glomerulonefrite con formazione a mezzaluna	N08.1	Disturbi glomerulari in malattie neoplastiche
N03.8	Sindrome nefritica cronica: altre modifiche morfologiche	N08.2	Disturbi glomerulari in emopatie e disturbi del sistema immunitario
N03.9	Sindrome nefritica cronica: Tipo di modifica morfologica non specificata	N08.3	Disturbi glomerulari in diabete mellito {E10-E14 con quarto carattere posizione .2}
N04.0	Sindrome nefrosica: Lesione glomerulare minima	N08.4	Disturbi glomerulari in altre malattie endocrine, nutrizionali e metaboliche
N04.1	Sindrome nefrosica: lesione glomerulare focale e segmentale	N08.5	Disturbi glomerulari in malattie sistemiche del tessuto connettivo
N04.2	Sindrome nefrosica: glomerulonefrite diffusa membranosa	N08.8	Disturbi glomerulari in altre malattie classificate altrove
N04.3	Sindrome nefrosica: glomerulonefrite diffusa mesangioproliferativa	N10	Nefrite tubulo-interstiziale acuta
N04.4	Sindrome nefrosica: glomerulonefrite diffusa endocapillare-proliferativa	N11.0	Pielonefrite cronica non ostruttiva associata a reflusso
N04.5	Sindrome nefrosica: glomerulonefrite diffusa mesangiocapillare	N11.1	Pielonefrite cronica ostruttiva
N04.6	Sindrome nefrosica: malattia da depositi densi	N11.8	Altra nefrite cronica tubulo-interstiziale
N04.7	Sindrome nefrosica: Glomerulonefrite con formazione a mezzaluna	N11.9	Nefrite cronica tubulo-interstiziale non specificata
N04.8	Sindrome nefrosica: altre modifiche morfologiche	N12	Nefrite tubulo-interstiziale non specificata se acuta o cronica
N04.9	Sindrome nefrosica: Tipo di modifica morfologica non specificata	N13.0	Idronefrosi con ostruzione della giunzione pelviureterale
N05.0	Sindrome nefritica non specificata: Lesione glomerulare minima	N13.1	Idronefrosi con stenosi ureterale non classificata altrove
N05.1	Sindrome nefritica non specificata: lesione glomerulare focale e segmentale	N13.2	Idronefrosi con ostruzione per calcolosi renale e ureterale
N05.2	Sindrome nefritica non specificata: glomerulonefrite diffusa membranosa	N13.3	Altra e non specificata idronefrosi
N05.3	Sindrome nefritica non specificata: glomerulonefrite diffusa mesangioproliferativa	N13.4	Idronefrosi
N05.4	Sindrome nefritica non specificata: glomerulonefrite diffusa endocapillare-proliferativa	N13.5	Inginocchiamento e stenosi dell'uretere senza idronefrosi
N05.5	Sindrome nefritica non specificata: glomerulonefrite diffusa mesangiocapillare	N13.6	Pioneferosi
N05.6	Sindrome nefritica non specificata: malattia da depositi densi	N13.7	Uropatia associata a reflusso vescico-ureterale
N05.7	Sindrome nefritica non specificata: Glomerulonefrite con formazione a mezzaluna	N13.8	Altra uropatia da ostruzione e da reflusso
N05.8	Sindrome nefritica non specificata: altre modifiche morfologiche	N13.9	Uropatia da ostruzione e da reflusso non specificata
N05.9	Sindrome nefritica non specificata: Tipo di modifica morfologica non specificata	N14.0	Nefropatia da analgesico
N06.0	Proteinuria isolata con lesioni morfologiche specificate: Lesione glomerulare minima	N14.1	Nefropatia indotta da altri farmaci, medicinali e sostanze biologiche
N06.1	Proteinuria isolata con lesioni morfologiche specificate: lesione glomerulare focale e segmentale	N14.2	Nefropatia indotta da farmaci, medicinali e sostanze biologiche non specificate
N06.2	Proteinuria isolata con lesioni morfologiche specificate: glomerulonefrite diffusa membranosa	N14.3	Nefropatia indotta da metalli pesanti
		N14.4	Nefropatia tossica non classificata altrove
		N15.0	Nefropatia dei Balcani
		N15.10	Ascesso renale
		N15.11	Ascesso perirenale
		N15.8	Altre malattie renali tubulo-interstiziali specificate

N15.9	Malattia renale tubulo-interstiziale non specificata	N32.0	Ostruzione del collo vescicale
N16.0	Disturbi tubulo-interstiziali renali in malattie infettive e parassitarie classificate altrove	N32.1	Fistola entero-vescicale
N16.1	Disturbi tubulo-interstiziali renali in malattie neoplastiche	N32.2	Fistola vescicale non classificata altrove
N16.2	Disturbi tubulo-interstiziali renali in emopatie e disturbi del sistema immunitario	N32.3	Diverticolo vescicale
N16.3	Disturbi tubulo-interstiziali renali in malattie metaboliche	N32.4	Rottura non traumatica della vescica
N16.4	Disturbi tubulo-interstiziali renali in malattie sistemiche del tessuto connettivo	N32.8	Altri disturbi specificati della vescica
N16.5	Disturbi tubulo-interstiziali renali in rigetto di trapianti {T86.-}	N32.9	Disturbo della vescica non specificato
N16.8	Disturbi tubulo-interstiziali renali in altre malattie classificate altrove	N33.0	Cistite tubercolare {A18.1}
N17.0	Insufficienza renale acuta con necrosi tubulare	N33.8	Disturbi della vescica in altre malattie classificate altrove
N17.1	Insufficienza renale acuta con necrosi corticale acuta	N34.0	Ascesso uretrale
N17.2	Insufficienza renale acuta con necrosi midollare	N34.1	Uretrite non specifica
N17.8	Altro tipo di insufficienza renale acuta	N34.2	Altra uretrite
N17.9	Insufficienza renale acuta non specificata	N34.3	Sindrome uretrale non specificata
N18.1	Malattia renale cronica, stadio 1	N35.0	Stenosi uretrale post-traumatica
N18.2	Malattia renale cronica, stadio 2	N35.1	Stenosi uretrale post-infettiva non classificata altrove
N18.3	Malattia renale cronica, stadio 3	N35.8	Altra stenosi uretrale
N18.4	Malattia renale cronica, stadio 4	N35.9	Stenosi uretrale non specificata
N18.5	Malattia renale cronica, stadio 5	N36.0	Fistola uretrale
N18.80	Disfunzione renale cronica unilaterale	N36.1	Diverticolo uretrale
N18.89	Altra malattia renale cronica, stadio non specificato	N36.2	Caruncola uretrale
N18.9	Malattia renale cronica non specificata	N36.3	Prolasso della mucosa uretrale
N19	Insufficienza renale non specificata	N36.8	Altri disturbi specificati dell'uretra
N20.0	Calcolo del rene	N36.9	Disturbo dell'uretra non specificato
N20.1	Calcolo dell'uretere	N37.0	Uretrite in malattie classificate altrove
N20.2	Calcolo del rene con calcolo dell'uretere	N37.8	Altri disturbi dell'uretra in malattie classificate altrove
N20.9	Calcolo urinario non specificato	N39.0	Infezione delle vie urinarie, sede non specificata
N21.0	Calcolo vescicale	N39.1	Proteinuria persistente non specificata
N21.1	Calcolo uretrale	N39.2	Proteinuria ortostatica non specificata
N21.8	Altro calcolo delle vie urinarie basse	N39.3	Incontinenza da stress [sforzo]
N21.9	Calcolo delle vie urinarie basse non specificato	N39.40	Incontinenza riflessa
N22.0	Calcolo urinario in schistosomiasi [bilarziosi] {B65.-}	N39.41	Incontinenza da rigurgito
N22.8	Calcolo delle vie urinarie in altre malattie classificate altrove	N39.42	Incontinenza da urgenza
N23	Colica renale non specificata	N39.43	Incontinenza urinaria extrauretrale
N25.0	Osteodistrofia renale	N39.47	Incontinenza recidivante
N25.1	Diabete insipido nefrogeno	N39.48	Altra incontinenza urinaria specificata
N25.8	Altri disturbi risultanti da ridotta funzionalità dei tubuli renali	N39.81	Sindrome lombalgia-ematuria (Loin pain haematuria syndrome)
N25.9	Disturbo risultante da ridotta funzionalità dei tubuli renali, non specificato	N39.88	Altri disturbi specificati dell'apparato urinario
N26	Rene grinzoso non specificato	N39.9	Disturbi dell'apparato urinario non specificati
N27.0	Rene piccolo da causa sconosciuta, unilaterale	N98.0	Infezione associata ad inseminazione artificiale
N27.1	Rene piccolo da causa sconosciuta, bilaterale	N99.0	Insufficienza renale iatrogena
N27.9	Rene piccolo da causa sconosciuta, non specificato	N99.1	Stenosi uretrale iatrogena
N28.0	Ischemia ed infarto renali	N99.5	Malfunzionamento di stoma esterno delle vie urinarie
N28.1	Cisti renale acquisita	N99.8	Altri disturbi genitourinari iatrogeni
N28.8	Altri disturbi specificati del rene e dell'uretere	Q60.0	Agenesia renale unilaterale
N28.9	Disturbi del rene e dell'uretere non specificati	Q60.1	Agenesia renale bilaterale
N29.0	Sifilide renale tardiva {A52.7}	Q60.2	Agenesia renale non specificata
N29.1	Altri disturbi del rene e dell'uretere in malattie infettive e parassitarie classificate altrove	Q60.3	Ipoplasi renale unilaterale
N29.8	Altre malattie del rene e dell'uretere in altre malattie classificate altrove	Q60.4	Ipoplasi renale bilaterale
N30.0	Cistite acuta	Q60.5	Ipoplasi renale non specificata
N30.1	Cistite interstiziale (cronica)	Q60.6	Sindrome di Potter
N30.2	Altra cistite cronica	Q61.0	Ciste renale solitaria congenita
N30.3	Trigonite	Q61.1	Rene policistico, autosomico recessivo
N30.4	Cistite da raggi	Q61.2	Rene policistico, autosomico dominante
N30.8	Altra cistite	Q61.3	Rene policistico non specificato
N30.9	Cistite non specificata	Q61.4	Displasia renale
N31.0	Vescica neuropatica non inibita, non classificata altrove	Q61.5	Ciste midollare del rene
N31.1	Vescica iperreflessica non classificata altrove	Q61.8	Altre malattie cistiche del rene
N31.2	Vescica neuropatica flaccida, non classificata altrove	Q61.9	Malattia cistica del rene non specificata
N31.80	Vescica a bassa compliance neuromuscolare, organica	Q62.0	Idronefrosi congenita
N31.81	Ipo- e acontrattilità del detrusore vescicale senza substrato neurologico	Q62.1	Atresia e stenosi dell'uretere
N31.82	Vescica instabile senza substrato neurologico	Q62.2	Megauretere congenito
N31.88	Altra disfunzione neuromuscolare della vescica	Q62.3	Altre anomalie ostruttive (congenite) del bacinetto renale e dell'uretere
N31.9	Disfunzione neuromuscolare della vescica non specificata	Q62.4	Agenesia dell'uretere
		Q62.5	Duplicazione dell'uretere
		Q62.6	Malposizione dell'uretere
		Q62.7	Riflusso congenito vescico-uretero-renale
		Q62.8	Altre malformazioni congenite dell'uretere
		Q63.0	Rene accessorio
		Q63.1	Rene lobulato, fusione renale e rene a ferro di cavallo

Q63.2	Rene ectopico	S37.03	Rottura completa del parenchima renale
Q63.3	Iperplasia renale e rene gigante	S37.1	Traumatismo dell'uretere
Q63.8	Altre malformazioni congenite specificate del rene	S37.20	Traumatismo della vescica, non specificato
Q63.9	Malformazione congenita del rene non specificata	S37.21	Contusione della vescica
Q64.1	Estrofia della vescica	S37.22	Rottura della vescica
Q64.2	Valvole uretrali posteriori congenite	S37.28	Altro traumatismo della vescica
Q64.3	Altre forme di atresia e stenosi dell'uretra e del collo vescicale	S37.30	Traumatismo dell'uretra: Non specificato
Q64.4	Malformazione dell'uraco	S37.31	Traumatismo dell'uretra: Parte membranosa
Q64.5	Assenza congenita della vescica e dell'uretra	S37.32	Traumatismo dell'uretra: Parte spongiosa
Q64.6	Diverticolo congenito della vescica	S37.33	Traumatismo dell'uretra: Parte prostatica
Q64.7	Altre malformazioni congenite della vescica o dell'uretra	S37.38	Traumatismo dell'uretra: Altre parti
Q64.8	Altre malformazioni congenite specificate dell'apparato urinario	T19.0	Corpo estraneo nell'uretra
Q64.9	Malformazione congenita dell'apparato urinario non specificata	T19.1	Corpo estraneo nella vescica
R30.0	Disuria	T79.5	Anuria traumatica
R30.1	Tenesmo vescicale	T83.0	Complicanza meccanica di catetere urinario (a permanenza)
R30.9	Dolore alla minzione non specificato	T83.1	Complicanza meccanica di altri dispositivi ed impianti urinari
R31	Ematuria non specificata	T83.2	Complicanza meccanica di innesto di organo urinario
R32	Incontinenza urinaria non specificata	T83.4	Complicanza meccanica di altri dispositivi protesici, impianti ed innesti dell'apparato genitale
R33	Ritenzione urinaria	T83.5	Infezione e reazione infiammatoria da dispositivo protesico, impianto ed innesto dell'apparato urinario
R34	Anuria e oliguria	T83.6	Infezione e reazione infiammatoria da dispositivo protesico, impianto ed innesto dell'apparato genitale
R35	Poliuria	T83.8	Altre complicanze di dispositivi protesici, impianti ed innesti genitourinari
R36	Secrezione uretrale	T83.9	Complicanza non specificata di dispositivo, impianto ed innesto genitourinario
R39.0	Stravaso di urina	T85.71	Infezione e reazione infiammatoria da catetere per dialisi peritoneale
R39.1	Altre difficoltà alla minzione	T86.10	Peggioramento funzionale acuto di trapianto renale
R39.2	Uremia extrarenale	T86.11	Peggioramento funzionale cronico di trapianto renale
R39.8	Altri e non specificati sintomi e segni che interessano l'apparato urinario	T86.12	Ripresa ritardata della funzionalità dopo trapianto
R80	Proteinuria isolata	T86.19	Altra e non specificata disfunzione, insuccesso e rigetto di trapianto renale
R82.0	Chiluria	Z43.5	Controllo di cistostomia
R82.3	Emoglobinuria	Z43.6	Controllo di altre aperture artificiali delle vie urinarie
R82.5	Aumento del tasso urinario di farmaci, medicinali e sostanze biologiche	Z46.6	Fornitura ed adattamento di dispositivo nel tratto urinario
R82.7	Risultati anormali all'esame microbiologico delle urine	Z49.0	Preparazione alla dialisi
R82.8	Risultati anormali all'esame citologico e istologico delle urine	Z49.1	Dialisi extracorporea
R82.9	Altri e non specificati risultati anormali dell'esame delle urine	Z49.2	Altra dialisi
R93.4	Risultati anormali di diagnostica per immagini di organi urinari	Z90.5	Perdita del rene
R94.4	Risultati anormali di esami per studi di funzionalità renale	Z94.0	Stato dopo trapianto renale
R94.8	Risultati anormali di esami per studi di funzionalità di altri organi e apparati	Z96.0	Presenza di impianti urogenitali
S36.83	Traumatismo: Retroperitoneo		
S37.00	Traumatismo del rene, non specificato		
S37.01	Contusione ed ematoma del rene		
S37.02	Lacerazione del rene		

ADRG L02**Inserzione chirurgica di catetere per dialisi peritoneale**

Procedura nella tabella L02-1

DRG L02A**Inserzione chirurgica di catetere per dialisi peritoneale, età < 10 anni o con CC estremamente gravi**

Età < 10 anni o PCCL > 3

DRG L02B**Inserzione chirurgica di catetere per dialisi peritoneale, età > 9 anni, senza CC estremamente gravi****Procedura L02-1**

54.93↔ Creazione di fistola cutaneo-peritoneale

ADRG L03**Interventi su rene e uretere e interventi maggiori sulla vescica per neoplasia, età < 19 anni o con CC estremamente gravi o eccetto che per neoplasia, con CC estremamente gravi o intervento combinato**

Diagnosi principale nella tabella L03-1 e Procedura nella tabella L03-2 e (Età < 19 anni o PCCL > 3) o Procedura nella tabella L03-3 e PCCL > 3 o Procedura nella tabella L03-4 e Procedura nella tabella L03-5

DRG L03Z**Interventi su rene e uretere e interventi maggiori sulla vescica per neoplasia, età < 19 anni o con CC estremamente gravi, o eccetto che per neoplasia con CC estremamente gravi o intervento combinato****Diagnosi principale L03-1**

C64	Tumore maligno del rene, ad eccezione della pelvi renale	C79.1	Tumore maligno secondario della vescica e di altri e non specificati organi dell'apparato urinario
C65	Tumore maligno della pelvi renale	D09.0	Carcinoma in situ: Vescica
C66	Tumore maligno dell'uretere	D09.1	Carcinoma in situ: Altri e non specificati organi urinari
C67.0	Tumore Maligno: Trigono vescicale	D30.0	Tumore benigno: Rene
C67.1	Tumore Maligno: Cupola vescicale	D30.1	Tumore benigno: Pelvi renale
C67.2	Tumore Maligno: Parete laterale della vescica	D30.2	Tumore benigno: Uretere
C67.3	Tumore Maligno: Parete anteriore della vescica	D30.3	Tumore benigno: Vescica
C67.4	Tumore Maligno: Parete posteriore della vescica	D30.4	Tumore benigno: Uretra
C67.5	Tumore Maligno: Collo vescicale	D30.7	Tumore benigno: Altri organi urinari
C67.6	Tumore Maligno: Orifizio ureterale	D30.9	Tumore benigno: Organi urinari non specificati
C67.7	Tumore Maligno: Uraco	D41.0	Tumori di comportamento incerto o sconosciuto: Rene
C67.8	Tumore Maligno: lesione sconfinante a più zone contigue della vescica	D41.1	Tumori di comportamento incerto o sconosciuto: Pelvi renale
C67.9	Tumore Maligno: Vescica non specificata	D41.2	Tumori di comportamento incerto o sconosciuto: Uretere
C68.0	Tumore Maligno: Uretra	D41.3	Tumori di comportamento incerto o sconosciuto: Uretra
C68.1	Tumore Maligno: Ghiandola parauretrale	D41.4	Tumori di comportamento incerto o sconosciuto: Vescica
C68.8	Tumore Maligno: lesione sconfinante a più zone contigue degli organi urinari	D41.7	Tumori di comportamento incerto o sconosciuto: Altri organi urinari
C68.9	Tumore Maligno: Organo urinario non specificato	D41.9	Tumori di comportamento incerto o sconosciuto: Organo urinario non specificato
C79.0	Tumore maligno secondario del rene e della pelvi renale		

Procedura L03-2

40.52.00↔	Asportazione radicale dei linfonodi periaortici, NAS	40.59.29↔	Asportazione radicale di altri linfonodi in corso di altro intervento, altro
40.52.10↔	Asportazione radicale dei linfonodi retroperitoneali (para-aortici, paracavali) e pelvici quale intervento indipendente	40.59.99↔	Asportazione radicale di altri linfonodi, altro
40.52.11↔	Asportazione radicale dei linfonodi retroperitoneali (para-aortici, paracavali) e pelvici nel quadro di un altro intervento	54.99.00↔	Altri interventi sulla regione addominale, NAS
40.52.99↔	Asportazione radicale dei linfonodi periaortici, altro	54.99.30↔	Altri interventi sulla regione addominale, Asportazione di tessuto dalla regione addominale non attribuibile con sicurezza a un organo
40.53.00↔	Asportazione radicale dei linfonodi iliaci, NAS	54.99.40↔	Altri interventi sulla regione addominale, Revisione di fistola cutaneoperitoneale (cateterismo permanente)
40.53.10↔	Asportazione radicale dei linfonodi iliaci quale intervento indipendente	54.99.41↔	Altri interventi sulla regione addominale, Asportazione o chiusura di fistola cutaneoperitoneale (cateterismo permanente)
40.53.11↔	Asportazione radicale dei linfonodi iliaci in corso di altro intervento	54.99.50↔	Altri interventi sulla regione addominale, Chiusura temporanea della parete addominale
40.53.99↔	Asportazione radicale dei linfonodi iliaci, altro	54.99.60↔	Altri interventi sulla regione addominale, Lombotomia
40.54.00↔	Asportazione radicale dei linfonodi della regione inguinale, NAS	54.99.61↔	Altri interventi sulla regione addominale, Rilombotomia
40.54.10↔	Asportazione radicale dei linfonodi della regione inguinale quale intervento indipendente	54.99.99↔	Altri interventi sulla regione addominale, altro
40.54.11↔	Asportazione radicale dei linfonodi della regione inguinale in corso di altro intervento	55.01.11↔	Nefrotomia, chirurgica a cielo aperto
40.54.99↔	Asportazione radicale dei linfonodi della regione inguinale, altro	55.01.12↔	Nefrotomia, chirurgica a cielo aperto per esplorazione
40.59.00↔	Asportazione radicale di altri linfonodi, NAS	55.01.13↔	Nefrotomia, chirurgica a cielo aperto per puntura di cisti
40.59.10↔	Asportazione radicale di altri linfonodi quale intervento indipendente, NAS	55.02.11↔	Nefrostomia, chirurgica a cielo aperto
40.59.11↔	Asportazione radicale di linfonodi mediastinici quale intervento indipendente	55.11↔	Pielotomia
40.59.12↔	Asportazione radicale di linfonodi peribronchiali quale intervento indipendente	55.12↔	Pielostomia
40.59.19↔	Asportazione radicale di altri linfonodi quale intervento indipendente, altro	55.24↔	Biopsia renale a cielo aperto
40.59.20↔	Asportazione radicale di altri linfonodi in corso di altro intervento, NAS	55.31↔	Marsupializzazione di lesioni renali
40.59.21↔	Asportazione radicale di linfonodi mediastinici in corso di altro intervento	55.32↔	Escissione aperta di lesione o tessuto renale
40.59.22↔	Asportazione radicale di linfonodi peribronchiali in corso di altro intervento	55.34↔	Escissione laparoscopica di lesione o tessuto renale
		55.39.00↔	Altra asportazione o distruzione locale di lesione o tessuto renale, NAS
		55.39.10↔	Altra asportazione o distruzione locale di lesione o tessuto renale, asportazione, ureterorenoscopica
		55.39.20↔	Altra asportazione o distruzione locale di lesione o tessuto renale, distruzione, percutanea transrenale
		55.39.21↔	Altra asportazione o distruzione locale di lesione o tessuto renale, distruzione, ureterorenoscopica

55.39.22↔	Altra asportazione o distruzione locale di lesione o tessuto renale, distruzione, chirurgica a cielo aperto	56.51.12↔	Confezione di uretero-ileostomia cutanea, con interposizione intestinale [condotto] (derivazione urinaria non continente), per altra via
55.39.23↔	Altra asportazione o distruzione locale di lesione o tessuto renale, distruzione, laparoscopica	56.51.20↔	Confezione di uretero-ileostomia cutanea, conversione di altra derivazione urinaria sopravescivale in uretero-ileostomia cutanea
55.39.29↔	Altra asportazione o distruzione locale di lesione o tessuto renale, distruzione, per altra via	56.51.30↔	Confezione di uretero-ileostomia cutanea, con tasca intestinale (derivazione urinaria continente)
55.39.99↔	Altra asportazione o distruzione locale di lesione o tessuto renale, altro	56.51.99↔	Confezione di uretero-ileostomia cutanea, altro
55.4↔	Nefrectomia parziale	56.52.00↔	Revisione di uretero-ileostomia cutanea, NAS
55.51.00↔	Nefroureterectomia NAC	56.52.10↔	Revisione di uretero-ileostomia cutanea, con interposizione intestinale [condotto]
55.51.01↔	Nefroureterectomia, eccetto che per trapianto	56.52.20↔	Revisione di uretero-ileostomia cutanea, con tasca intestinale (derivazione urinaria continente)
55.51.02↔	Nefrectomia per trapianto, da donatore vivente	56.52.99↔	Revisione di uretero-ileostomia cutanea, altro
55.51.99↔	Nefroureterectomia, altro	56.61.00↔	Confezione di altra ureterostomia cutanea, NAS
55.52↔	Nefrectomia di rene rimanente	56.61.10↔	Confezione di altra ureterostomia cutanea, ureterocutaneostomia e transureterocutaneostomia, per via laparoscopica
55.53↔	Espianto di rene trapiantato o rigettato	56.61.20↔	Confezione di altra ureterostomia cutanea, conversione di altra derivazione urinaria sopravescivale in ureterostomia cutanea
55.54↔	Nefrectomia bilaterale	56.61.99↔	Confezione di altra ureterostomia cutanea, altro
55.61↔	Autotrapianto di rene	56.62↔	Revisione di altra ureterocutaneostomia
55.7↔	Nefropessia	56.71.00↔	Derivazione urinaria all'intestino, NAS
55.81↔	Sutura di lacerazione renale	56.71.10↔	Ureterosigmoidostomia con confezione di tasca, chirurgica a cielo aperto
55.82↔	Chiusura di nefrostomia e pielostomia	56.71.11↔	Ureterosigmoidostomia con confezione di tasca, per via laparoscopica
55.83↔	Riparazione di fistola renale	56.71.20↔	Conversione di altra derivazione urinaria sopravescivale in derivazione urinaria all'intestino
55.84↔	Riduzione di torsione di peduncolo renale	56.71.99↔	Derivazione urinaria all'intestino, altro
55.85↔	Sinfiseotomia di rene a ferro di cavallo	56.72↔	Revisione di anastomosi uretero-intestinale
55.86↔	Anastomosi renali (nl reno-pielo-ureterali)	56.73↔	Nefrocistoanastomosi, NAS
55.87↔	Correzione di giunzione pieloureterale	56.74.00↔	Ureterocistoneostomia, NAS
55.89↔	Altra riparazione di rene	56.74.10↔	Ureterocistoneostomia, plastica antireflusso isolata (es. secondo Lich-Gregoir), chirurgica a cielo aperto
55.91↔	Decapsulazione renale	56.74.11↔	Ureterocistoneostomia, plastica antireflusso isolata (es. secondo Lich-Gregoir), per via laparoscopica.
55.99.00↔	Altri interventi sul rene, NAS	56.74.20↔	Ureterocistoneostomia, con modellamento ureterale
55.99.10↔	Altri interventi sul rene, intervento di revisione sul rene	56.74.99↔	Ureterocistoneostomia, altro
55.99.99↔	Altri interventi sul rene, altro	56.75↔	Transuretero-ureterostomia
56.1x.00↔	Meatotomia ureterale, NAS	56.79↔	Altra anastomosi o bypass dell'uretere
56.1x.10↔	Meatotomia ureterale, percutanea transvescivale	56.81↔	Lisi di aderenza intraluminale dell'uretere
56.1x.11↔	Meatotomia ureterale, transuretrale	56.82↔	Sutura di lacerazioni ureterali
56.1x.12↔	Meatotomia ureterale, chirurgica a cielo aperto	56.83↔	Chiusura di ureterostomia
56.1x.99↔	Meatotomia ureterale, altro	56.84.00↔	Chiusura di altra fistola ureterale, NAS
56.2x.00↔	Ureterotomia, NAS	56.84.10↔	Chiusura di fistola uretero-intestinale, chirurgica a cielo aperto
56.2x.10↔	Ureterotomia, percutanea transrenale	56.84.11↔	Chiusura di fistola uretero-intestinale, per via laparoscopica
56.2x.11↔	Ureterotomia, percutanea transrenale con rimozione di calcolo	56.84.20↔	Chiusura di fistola ureterovaginale, chirurgica a cielo aperto
56.2x.20↔	Ureterotomia, ureterorenoscopica	56.84.21↔	Chiusura di fistola ureterovaginale, per via laparoscopica
56.2x.30↔	Ureterotomia, chirurgica a cielo aperto	56.84.22↔	Chiusura di fistola ureterovaginale, per via vaginale
56.2x.40↔	Ureterotomia, per via laparoscopica	56.84.99↔	Chiusura di altra fistola ureterale, altro
56.2x.99↔	Ureterotomia, altro	56.85↔	Ureteropessia
56.34↔	Biopsia a cielo aperto dell'uretere	56.86↔	Rimozione di legatura dell'uretere
56.40↔	Ureterectomia, NAS	56.89↔	Altra riparazione dell'uretere
56.41.00↔	Ureterectomia parziale o segmentaria, NAS	56.95↔	Legatura dell'uretere
56.41.10↔	Ureterectomia parziale o segmentaria, resezione dell'ostio ureterale, percutanea transvescivale	56.99.00↔	Altri interventi sull'uretere, NAS
56.41.11↔	Ureterectomia parziale o segmentaria, resezione dell'ostio ureterale, transuretrale	56.99.10↔	Liberazione dell'uretere (per esplorazione)
56.41.12↔	Ureterectomia parziale o segmentaria, resezione dell'ostio ureterale, chirurgica a cielo aperto	56.99.20↔	Revisione dell'uretere, chirurgica a cielo aperto
56.41.20↔	Ureterectomia parziale o segmentaria, chirurgica a cielo aperto	56.99.21↔	Revisione dell'uretere, per altra via
56.41.21↔	Ureterectomia parziale o segmentaria, per via laparoscopica	56.99.30↔	Altri interventi sull'uretere, iniezione per insufficienza dell'ostio ureterale, transuretrale
56.41.30↔	Ureterectomia parziale o segmentaria, resezione di moncone ureterale	56.99.31↔	Altri interventi sull'uretere, iniezione per insufficienza dell'ostio ureterale, chirurgica a cielo aperto
56.41.40↔	Ureterocelelectomia, transuretrale	56.99.32↔	Altri interventi sull'uretere, iniezione per insufficienza dell'ostio ureterale, per altra via
56.41.41↔	Ureterocelelectomia, chirurgica a cielo aperto	56.99.99↔	Altri interventi sull'uretere, altro
56.41.49↔	Ureterocelelectomia, per altra via	57.6x.00↔	Cistectomia parziale, NAS
56.41.99↔	Ureterectomia parziale o segmentaria, altro	57.6x.10↔	Cistectomia parziale, senza reimpianto ureterale, chirurgica a cielo aperto
56.42↔	Ureterectomia totale	57.6x.11↔	Cistectomia parziale, senza reimpianto ureterale, per via laparoscopica
56.51.00↔	Confezione di uretero-ileostomia cutanea, NAS		
56.51.10↔	Confezione di uretero-ileostomia cutanea, ureteroileocutaneostomia [condotto ileale] o ureterocolocutaneostomia [condotto colon-sigmoideo], chirurgica a cielo aperto		
56.51.11↔	Confezione di uretero-ileostomia cutanea, ureteroileocutaneostomia [condotto ileale] o ureterocolocutaneostomia [condotto colon-sigmoideo], per via laparoscopica		

57.6x.12↔	Cistectomia parziale, con reimpianto ureterale monolaterale o bilaterale, chirurgica a cielo aperto	57.86↔	Riparazione di vescica estrofica
57.6x.13↔	Cistectomia parziale, con reimpianto ureterale monolaterale o bilaterale, per via laparoscopica	57.87.00↔	Ricostruzione della vescica, NAS
57.6x.20↔	Cistectomia parziale, resezione sovratrigonale o subtotale, senza reimpianto ureterale, chirurgica a cielo aperto	57.87.10↔	Ricostruzione della vescica con ileo, colon o stomaco, chirurgica a cielo aperto
57.6x.21↔	Cistectomia parziale, resezione sovratrigonale o subtotale, senza reimpianto ureterale, per via laparoscopica	57.87.11↔	Ricostruzione della vescica con ileo, colon o stomaco, per via laparoscopica
57.6x.22↔	Cistectomia parziale, resezione sovratrigonale o subtotale, con reimpianto ureterale monolaterale o bilaterale, chirurgica a cielo aperto	57.87.20↔	Conversione di altra derivazione urinaria sopravescicale in neovescica, chirurgica a cielo aperto
57.6x.23↔	Cistectomia parziale, resezione sovratrigonale o subtotale, con reimpianto ureterale monolaterale o bilaterale, per via laparoscopica	57.87.21↔	Conversione di altra derivazione urinaria sopravescicale in neovescica, per via laparoscopica
57.6x.99↔	Cistectomia parziale, altro	57.87.30↔	Cistoplastica riduttiva, chirurgica a cielo aperto
57.71.00↔	Cistectomia radicale, NAS	57.87.31↔	Cistoplastica riduttiva, per via laparoscopica
57.71.10↔	Cistectomia radicale, senza uretrectomia, nel maschio, chirurgica a cielo aperto	57.87.40↔	Ampliamento della vescica, chirurgica a cielo aperto
57.71.11↔	Cistectomia radicale, senza uretrectomia, nel maschio, per via laparoscopica	57.87.41↔	Ampliamento della vescica, per via laparoscopica
57.71.20↔	Cistectomia radicale, con uretrectomia, nel maschio, chirurgica a cielo aperto	57.87.99↔	Ricostruzione della vescica, altro
57.71.21↔	Cistectomia radicale, con uretrectomia, nel maschio, per via laparoscopica	58.93↔	Impianto o riposizionamento di protesi di sfintere urinario
57.71.30↔	Cistectomia radicale, senza uretrectomia, nella donna, chirurgica a cielo aperto	58.94↔	Terapia adattabile dell'incontinenza (adjustable continence therapy)
57.71.31↔	Cistectomia radicale, senza uretrectomia, nella donna, per via laparoscopica	59.00↔	Intervento retroperitoneale, NAS
57.71.40↔	Cistectomia radicale, con uretrectomia, nella donna, chirurgica a cielo aperto	59.02↔	Altra lisi di aderenze perirenali o periureterali
57.71.41↔	Cistectomia radicale, con uretrectomia, nella donna, per via laparoscopica	59.03.00↔	Lisi di aderenze perirenali e periureterali per via laparoscopica, NAS
57.71.50↔	Cistectomia radicale, svuotamento pelvico (esenterazione) nel maschio, chirurgica a cielo aperto	59.03.10↔	Ureterolisi senza intraperitoneizzazione
57.71.51↔	Cistectomia radicale, svuotamento pelvico (esenterazione) nel maschio, per via laparoscopica	59.03.11↔	Ureterolisi con intraperitoneizzazione
57.71.99↔	Cistectomia radicale, altro	59.03.99↔	Lisi di aderenze perirenali e periureterali per via laparoscopica, altro
57.79.00↔	Altra cistectomia totale, NAS	59.09↔	Altra incisione di tessuto perirenale e periureterale
57.79.10↔	Altra cistectomia totale, cistectomia semplice, nel maschio, chirurgica a cielo aperto	59.19↔	Altra incisione del tessuto perivescicale
57.79.11↔	Altra cistectomia totale, cistectomia semplice, nel maschio, per via laparoscopica	59.91↔	Asportazione di tessuti perirenali o perivescicali
57.79.20↔	Altra cistectomia totale, cistectomia semplice, nella donna, chirurgica a cielo aperto	59.92↔	Altri interventi sul tessuto perirenale o perivescicale
57.79.21↔	Altra cistectomia totale, cistectomia semplice, nella donna, per via laparoscopica	60.3↔	Prostatectomia soprapubica
57.79.99↔	Altra cistectomia totale, altro	60.4↔	Prostatectomia retropubica
57.83↔	Riparazione di fistola vescico-intestinale	60.5x.00↔	Prostatectomia radicale, NAS
		60.5x.10↔	Prostatectomia radicale, per via laparoscopica
		60.5x.20↔	Prostatectomia radicale, per via perineale
		60.5x.30↔	Prostatectomia radicale, per via retropubica
		60.5x.99↔	Prostatectomia radicale, altro
		60.61.00↔	Asportazione locale di lesione prostatica, NAS
		60.61.10↔	Asportazione locale di lesione prostatica, transuretrale
		60.61.11↔	Asportazione locale di lesione prostatica, sovrapubica transvescicale
		60.61.12↔	Asportazione locale di lesione prostatica, retropubica
		60.61.13↔	Asportazione locale di lesione prostatica, per via perineale
		60.61.99↔	Asportazione locale di lesione prostatica, altro
		60.62↔	Prostatectomia trans-perineale
		60.69↔	Altra prostatectomia

Procedura L03-3

04.92.00↔	Inserzione o sostituzione di elettrodo(i) di neurostimolatore periferico, NAS	04.92.99↔	Inserzione o sostituzione di elettrodo(i) di neurostimolatore periferico, altro
04.92.10↔	Inserzione o sostituzione di elettrodo(i) di neurostimolatore periferico temporaneo, sistema a elettrodo singolo, (stimolazione di prova)	40.52.00↔	Asportazione radicale dei linfonodi periaortici, NAS
04.92.11↔	Inserzione o sostituzione di elettrodo(i) di neurostimolatore periferico temporaneo, sistema a più elettrodi, (stimolazione di prova)	40.52.10↔	Asportazione radicale dei linfonodi retroperitoneali (para-aortici, paracavali) e pelvici quale intervento indipendente
04.92.20↔	Inserzione o sostituzione di elettrodo(i) di neurostimolatore periferico permanente, elettrodo cilindrico, sistema a elettrodo singolo, percutanea	40.52.11↔	Asportazione radicale dei linfonodi retroperitoneali (para-aortici, paracavali) e pelvici nel quadro di un altro intervento
04.92.21↔	Inserzione o sostituzione di elettrodo(i) di neurostimolatore periferico permanente, elettrodo cilindrico, sistema a più elettrodi, percutanea	40.52.99↔	Asportazione radicale dei linfonodi periaortici, altro
04.92.30↔	Inserzione o sostituzione di elettrodo(i) di neurostimolatore periferico permanente, elettrodo piatto, sistema a elettrodo singolo, chirurgica a cielo aperto	40.53.00↔	Asportazione radicale dei linfonodi iliaci, NAS
04.92.31↔	Inserzione o sostituzione di elettrodo(i) di neurostimolatore periferico permanente, elettrodo piatto, sistema a più elettrodi, chirurgica a cielo aperto	40.53.10↔	Asportazione radicale dei linfonodi iliaci quale intervento indipendente
04.92.40↔	Inserzione o sostituzione di elettrodo stimolatore del nervo vago	40.53.11↔	Asportazione radicale dei linfonodi iliaci in corso di altro intervento
		40.53.99↔	Asportazione radicale dei linfonodi iliaci, altro
		40.54.00↔	Asportazione radicale dei linfonodi della regione inguinale, NAS
		40.54.10↔	Asportazione radicale dei linfonodi della regione inguinale quale intervento indipendente
		40.54.11↔	Asportazione radicale dei linfonodi della regione inguinale in corso di altro intervento
		40.54.99↔	Asportazione radicale dei linfonodi della regione inguinale, altro
		40.59.00↔	Asportazione radicale di altri linfonodi, NAS

40.59.10↔	Asportazione radicale di altri linfonodi quale intervento indipendente, NAS	55.87↔	Correzione di giunzione pielo-ureterale
40.59.11↔	Asportazione radicale di linfonodi mediastinici quale intervento indipendente	55.89↔	Altra riparazione di rene
40.59.12↔	Asportazione radicale di linfonodi peribronchiali quale intervento indipendente	55.91↔	Decapsulazione renale
40.59.19↔	Asportazione radicale di altri linfonodi quale intervento indipendente, altro	55.99.00↔	Altri interventi sul rene, NAS
40.59.20↔	Asportazione radicale di altri linfonodi in corso di altro intervento, NAS	55.99.10↔	Altri interventi sul rene, intervento di revisione sul rene
40.59.21↔	Asportazione radicale di linfonodi mediastinici in corso di altro intervento	55.99.99↔	Altri interventi sul rene, altro
40.59.22↔	Asportazione radicale di linfonodi peribronchiali in corso di altro intervento	56.1x.00↔	Meatotomia ureterale, NAS
40.59.29↔	Asportazione radicale di altri linfonodi in corso di altro intervento, altro	56.1x.10↔	Meatotomia ureterale, percutanea transvescicale
40.59.99↔	Asportazione radicale di altri linfonodi, altro	56.1x.11↔	Meatotomia ureterale, transuretrale
54.99.00↔	Altri interventi sulla regione addominale, NAS	56.1x.12↔	Meatotomia ureterale, chirurgica a cielo aperto
54.99.30↔	Altri interventi sulla regione addominale, Asportazione di tessuto dalla regione addominale non attribuibile con sicurezza a un organo	56.1x.99↔	Meatotomia ureterale, altro
54.99.40↔	Altri interventi sulla regione addominale, Revisione di fistola cutaneoperitoneale (cateterismo permanente)	56.2x.00↔	Ureterotomia, NAS
54.99.41↔	Altri interventi sulla regione addominale, Asportazione o chiusura di fistola cutaneoperitoneale (cateterismo permanente)	56.2x.10↔	Ureterotomia, percutanea transrenale
54.99.50↔	Altri interventi sulla regione addominale, Chiusura temporanea della parete addominale	56.2x.11↔	Ureterotomia, percutanea transrenale con rimozione di calcolo
54.99.60↔	Altri interventi sulla regione addominale, Lombotomia	56.2x.20↔	Ureterotomia, ureterorenoscopica
54.99.61↔	Altri interventi sulla regione addominale, Rilombotomia	56.2x.30↔	Ureterotomia, chirurgica a cielo aperto
54.99.99↔	Altri interventi sulla regione addominale, altro	56.2x.40↔	Ureterotomia, per via laparoscopica
55.01.11↔	Nefrotomia, chirurgica a cielo aperto	56.2x.99↔	Ureterotomia, altro
55.01.12↔	Nefrotomia, chirurgica a cielo aperto per esplorazione	56.34↔	Biopsia a cielo aperto dell'uretere
55.01.13↔	Nefrotomia, chirurgica a cielo aperto per puntura di cisti	56.40↔	Ureterectomia, NAS
55.02.11↔	Nefrostomia, chirurgica a cielo aperto	56.41.00↔	Ureterectomia parziale o segmentaria, NAS
55.11↔	Pielotomia	56.41.10↔	Ureterectomia parziale o segmentaria, resezione dell'ostio ureterale, percutanea transvescicale
55.12↔	Pielostomia	56.41.11↔	Ureterectomia parziale o segmentaria, resezione dell'ostio ureterale, transuretrale
55.24↔	Biopsia renale a cielo aperto	56.41.12↔	Ureterectomia parziale o segmentaria, resezione dell'ostio ureterale, chirurgica a cielo aperto
55.31↔	Marsupializzazione di lesioni renali	56.41.20↔	Ureterectomia parziale o segmentaria, chirurgica a cielo aperto
55.32↔	Escissione aperta di lesione o tessuto renale	56.41.21↔	Ureterectomia parziale o segmentaria, per via laparoscopica
55.34↔	Escissione laparoscopica di lesione o tessuto renale	56.41.30↔	Ureterectomia parziale o segmentaria, resezione di moncone ureterale
55.39.00↔	Altra asportazione o distruzione locale di lesione o tessuto renale, NAS	56.41.40↔	Ureteroceleotomia, transuretrale
55.39.10↔	Altra asportazione o distruzione locale di lesione o tessuto renale, asportazione, ureterorenoscopica	56.41.41↔	Ureteroceleotomia, chirurgica a cielo aperto
55.39.20↔	Altra asportazione o distruzione locale di lesione o tessuto renale, distruzione, percutanea transrenale	56.41.49↔	Ureteroceleotomia, per altra via
55.39.21↔	Altra asportazione o distruzione locale di lesione o tessuto renale, distruzione, ureterorenoscopica	56.41.99↔	Ureterectomia parziale o segmentaria, altro
55.39.22↔	Altra asportazione o distruzione locale di lesione o tessuto renale, distruzione, chirurgica a cielo aperto	56.42↔	Ureterectomia totale
55.39.23↔	Altra asportazione o distruzione locale di lesione o tessuto renale, distruzione, laparoscopica	56.51.00↔	Confezione di uretero-ileostomia cutanea, NAS
55.39.29↔	Altra asportazione o distruzione locale di lesione o tessuto renale, distruzione, per altra via	56.51.10↔	Confezione di uretero-ileostomia cutanea, ureteroileocutaneostomia [condotto ileale] o ureterocolocutaneostomia [condotto colon-sigmoideo], chirurgica a cielo aperto
55.39.99↔	Altra asportazione o distruzione locale di lesione o tessuto renale, altro	56.51.11↔	Confezione di uretero-ileostomia cutanea, ureteroileocutaneostomia [condotto ileale] o ureterocolocutaneostomia [condotto colon-sigmoideo], per via laparoscopica
55.4↔	Nefrectomia parziale	56.51.12↔	Confezione di uretero-ileostomia cutanea, con interposizione intestinale [condotto] (derivazione urinaria non continente), per altra via
55.51.00↔	Nefroureterectomia NAC	56.51.20↔	Confezione di uretero-ileostomia cutanea, conversione di altra derivazione urinaria sopravescicale in uretero-ileostomia cutanea
55.51.01↔	Nefroureterectomia, eccetto che per trapianto	56.51.30↔	Confezione di uretero-ileostomia cutanea, con tasca intestinale (derivazione urinaria continente)
55.51.02↔	Nefrectomia per trapianto, da donatore vivente	56.51.99↔	Confezione di uretero-ileostomia cutanea, altro
55.51.99↔	Nefroureterectomia, altro	56.52.00↔	Revisione di uretero-ileostomia cutanea, NAS
55.52↔	Nefrectomia di rene rimanente	56.52.10↔	Revisione di uretero-ileostomia cutanea, con interposizione intestinale [condotto]
55.53↔	Espianto di rene trapiantato o rigettato	56.52.20↔	Revisione di uretero-ileostomia cutanea, con tasca intestinale (derivazione urinaria continente)
55.54↔	Nefrectomia bilaterale	56.52.99↔	Revisione di uretero-ileostomia cutanea, altro
55.61↔	Autotrapianto di rene	56.61.00↔	Confezione di altra ureterostomia cutanea, NAS
55.7↔	Nefropessia	56.61.10↔	Confezione di altra ureterostomia cutanea, ureterocutaneostomia e transureterocutaneostomia, per via laparoscopica
55.81↔	Sutura di lacerazione renale	56.61.20↔	Confezione di altra ureterostomia cutanea, conversione di altra derivazione urinaria sopravescicale in ureterostomia cutanea
55.82↔	Chiusura di nefrostomia e pielostomia	56.61.99↔	Confezione di altra ureterostomia cutanea, altro
55.83↔	Riparazione di fistola renale	56.62↔	Revisione di altra ureterocutaneostomia
55.84↔	Riduzione di torsione di peduncolo renale	56.71.00↔	Derivazione urinaria all'intestino, NAS
55.85↔	Sinfiseotomia di rene a ferro di cavallo	56.71.10↔	Ureterosigmoidostomia con confezione di tasca, chirurgica a cielo aperto
55.86↔	Anastomosi renali (nl reno-piello-ureterali)		

56.71.11↔	Ureterosigmoidostomia con confezione di tasca, per via laparoscopica	57.71.31↔	Cistectomia radicale, senza uretrectomia, nella donna, per via laparoscopica
56.71.20↔	Conversione di altra derivazione urinaria sopravescivale in derivazione urinaria all'intestino	57.71.40↔	Cistectomia radicale, con uretrectomia, nella donna, chirurgica a cielo aperto
56.71.99↔	Derivazione urinaria all'intestino, altro	57.71.41↔	Cistectomia radicale, con uretrectomia, nella donna, per via laparoscopica
56.72↔	Revisione di anastomosi ureterointestinale	57.71.50↔	Cistectomia radicale, svuotamento pelvico (esenterazione) nel maschio, chirurgica a cielo aperto
56.73↔	Nefrocistoanastomosi, NAS	57.71.51↔	Cistectomia radicale, svuotamento pelvico (esenterazione) nel maschio, per via laparoscopica
56.74.00↔	Ureterocistoneostomia, NAS	57.71.99↔	Cistectomia radicale, altro
56.74.10↔	Ureterocistoneostomia, plastica antireflusso isolata (es. secondo Lich-Gregoir), chirurgica a cielo aperto	57.79.00↔	Altra cistectomia totale, NAS
56.74.11↔	Ureterocistoneostomia, plastica antireflusso isolata (es. secondo Lich-Gregoir), per via laparoscopica.	57.79.10↔	Altra cistectomia totale, cistectomia semplice, nel maschio, chirurgica a cielo aperto
56.74.20↔	Ureterocistoneostomia, con modellamento ureterale	57.79.11↔	Altra cistectomia totale, cistectomia semplice, nel maschio, per via laparoscopica
56.74.99↔	Ureterocistoneostomia, altro	57.79.20↔	Altra cistectomia totale, cistectomia semplice, nella donna, chirurgica a cielo aperto
56.75↔	Transuretero-ureterostomia	57.79.21↔	Altra cistectomia totale, cistectomia semplice, nella donna, per via laparoscopica
56.79↔	Altra anastomosi o bypass dell'uretere	57.79.99↔	Altra cistectomia totale, altro
56.81↔	Lisi di aderenza intraluminale dell'uretere	57.83↔	Riparazione di fistola vescico-intestinale
56.82↔	Sutura di lacerazioni ureterali	57.86↔	Riparazione di vescica estrofica
56.83↔	Chiusura di ureterostomia	57.87.00↔	Ricostruzione della vescica, NAS
56.84.00↔	Chiusura di altra fistola ureterale, NAS	57.87.10↔	Ricostruzione della vescica con ileo, colon o stomaco, chirurgica a cielo aperto
56.84.10↔	Chiusura di fistola ureterointestinale, chirurgica a cielo aperto	57.87.11↔	Ricostruzione della vescica con ileo, colon o stomaco, per via laparoscopica
56.84.11↔	Chiusura di fistola ureterointestinale, per via laparoscopica	57.87.20↔	Conversione di altra derivazione urinaria sopravescivale in neovescica, chirurgica a cielo aperto
56.84.20↔	Chiusura di fistola ureterovaginale, chirurgica a cielo aperto	57.87.21↔	Conversione di altra derivazione urinaria sopravescivale in neovescica, per via laparoscopica
56.84.21↔	Chiusura di fistola ureterovaginale, per via laparoscopica	57.87.30↔	Cistoplastica riduttiva, chirurgica a cielo aperto
56.84.22↔	Chiusura di fistola ureterovaginale, per via vaginale	57.87.31↔	Cistoplastica riduttiva, per via laparoscopica
56.84.99↔	Chiusura di altra fistola ureterale, altro	57.87.40↔	Ampliamento della vescica, chirurgica a cielo aperto
56.85↔	Ureteropessia	57.87.41↔	Ampliamento della vescica, per via laparoscopica
56.86↔	Rimozione di legatura dell'uretere	57.87.99↔	Ricostruzione della vescica, altro
56.89↔	Altra riparazione dell'uretere	58.93↔	Impianto o riposizionamento di protesi di sfintere urinario
56.95↔	Legatura dell'uretere	58.94↔	Terapia adattabile dell'incontinenza (adjustable continence therapy)
56.99.00↔	Altri interventi sull'uretere, NAS	59.00↔	Intervento retroperitoneale, NAS
56.99.10↔	Liberazione dell'uretere (per esplorazione)	59.02↔	Altra lisi di aderenze perirenali o periureterali
56.99.20↔	Revisione dell'uretere, chirurgica a cielo aperto	59.03.00↔	Lisi di aderenze perirenali e periureterali per via laparoscopica, NAS
56.99.21↔	Revisione dell'uretere, per altra via	59.03.10↔	Ureterolisi senza intraperitoneizzazione
56.99.30↔	Altri interventi sull'uretere, iniezione per insufficienza dell'ostio ureterale, transuretrale	59.03.11↔	Ureterolisi con intraperitoneizzazione
56.99.31↔	Altri interventi sull'uretere, iniezione per insufficienza dell'ostio ureterale, chirurgica a cielo aperto	59.03.99↔	Lisi di aderenze perirenali e periureterali per via laparoscopica, altro
56.99.32↔	Altri interventi sull'uretere, iniezione per insufficienza dell'ostio ureterale, per altra via	59.09↔	Altra incisione di tessuto perirenale e periureterale
56.99.99↔	Altri interventi sull'uretere, altro	59.19↔	Altra incisione del tessuto perivescivale
57.6x.00↔	Cistectomia parziale, NAS	59.91↔	Asportazione di tessuti perirenali o perivescicali
57.6x.10↔	Cistectomia parziale, senza reimpianto ureterale, chirurgica a cielo aperto	59.92↔	Altri interventi sul tessuto perirenale o perivescivale
57.6x.11↔	Cistectomia parziale, senza reimpianto ureterale, per via laparoscopica	60.3↔	Prostatectomia soprapubica
57.6x.12↔	Cistectomia parziale, con reimpianto ureterale monolaterale o bilaterale, chirurgica a cielo aperto	60.4↔	Prostatectomia retropubica
57.6x.13↔	Cistectomia parziale, con reimpianto ureterale monolaterale o bilaterale, per via laparoscopica	60.5x.00↔	Prostatectomia radicale, NAS
57.6x.20↔	Cistectomia parziale, resezione sovratrigonale o subtotale, senza reimpianto ureterale, chirurgica a cielo aperto	60.5x.10↔	Prostatectomia radicale, per via laparoscopica
57.6x.21↔	Cistectomia parziale, resezione sovratrigonale o subtotale, senza reimpianto ureterale, per via laparoscopica	60.5x.20↔	Prostatectomia radicale, per via perineale
57.6x.22↔	Cistectomia parziale, resezione sovratrigonale o subtotale, con reimpianto ureterale monolaterale o bilaterale, chirurgica a cielo aperto	60.5x.30↔	Prostatectomia radicale, per via retropubica
57.6x.23↔	Cistectomia parziale, resezione sovratrigonale o subtotale, con reimpianto ureterale monolaterale o bilaterale, per via laparoscopica	60.5x.99↔	Prostatectomia radicale, altro
57.6x.99↔	Cistectomia parziale, altro	60.61.00↔	Asportazione locale di lesione prostatica, NAS
57.71.00↔	Cistectomia radicale, NAS	60.61.10↔	Asportazione locale di lesione prostatica, transuretrale
57.71.10↔	Cistectomia radicale, senza uretrectomia, nel maschio, chirurgica a cielo aperto	60.61.11↔	Asportazione locale di lesione prostatica, sovrapubica transvescivale
57.71.11↔	Cistectomia radicale, senza uretrectomia, nel maschio, per via laparoscopica	60.61.12↔	Asportazione locale di lesione prostatica, retropubica
57.71.20↔	Cistectomia radicale, con uretrectomia, nel maschio, chirurgica a cielo aperto	60.61.13↔	Asportazione locale di lesione prostatica, per via perineale
57.71.21↔	Cistectomia radicale, con uretrectomia, nel maschio, per via laparoscopica	60.61.99↔	Asportazione locale di lesione prostatica, altro
57.71.30↔	Cistectomia radicale, senza uretrectomia, nella donna, chirurgica a cielo aperto	60.62↔	Prostatectomia trans-perineale
		60.69↔	Altra prostatectomia
		83.92↔	Inserzione o sostituzione di stimolatore dei muscoli scheletrici

Procedura L03-4

57.71.00↔	Cistectomia radicale, NAS	57.71.50↔	Cistectomia radicale, svuotamento pelvico (esenterazione) nel maschio, chirurgica a cielo aperto
57.71.10↔	Cistectomia radicale, senza uretrectomia, nel maschio, chirurgica a cielo aperto	57.71.51↔	Cistectomia radicale, svuotamento pelvico (esenterazione) nel maschio, per via laparoscopica
57.71.11↔	Cistectomia radicale, senza uretrectomia, nel maschio, per via laparoscopica	57.71.99↔	Cistectomia radicale, altro
57.71.20↔	Cistectomia radicale, con uretrectomia, nel maschio, chirurgica a cielo aperto	57.79.00↔	Altra cistectomia totale, NAS
57.71.21↔	Cistectomia radicale, con uretrectomia, nel maschio, per via laparoscopica	57.79.10↔	Altra cistectomia totale, cistectomia semplice, nel maschio, chirurgica a cielo aperto
57.71.30↔	Cistectomia radicale, senza uretrectomia, nella donna, chirurgica a cielo aperto	57.79.11↔	Altra cistectomia totale, cistectomia semplice, nel maschio, per via laparoscopica
57.71.31↔	Cistectomia radicale, senza uretrectomia, nella donna, per via laparoscopica	57.79.20↔	Altra cistectomia totale, cistectomia semplice, nella donna, chirurgica a cielo aperto
57.71.40↔	Cistectomia radicale, con uretrectomia, nella donna, chirurgica a cielo aperto	57.79.21↔	Altra cistectomia totale, cistectomia semplice, nella donna, per via laparoscopica
57.71.41↔	Cistectomia radicale, con uretrectomia, nella donna, per via laparoscopica	57.79.99↔	Altra cistectomia totale, altro

Procedura L03-5

56.51.00↔	Confezione di uretero-ileostomia cutanea, NAS	56.61.20↔	Confezione di altra ureterostomia cutanea, conversione di altra derivazione urinaria sopravescivale in ureterostomia cutanea
56.51.10↔	Confezione di uretero-ileostomia cutanea, ureteroileocutaneostomia [condotto ileale] o ureterocolocutaneostomia [condotto colon-sigmoideo], chirurgica a cielo aperto	56.61.99↔	Confezione di altra ureterostomia cutanea, altro
56.51.11↔	Confezione di uretero-ileostomia cutanea, ureteroileocutaneostomia [condotto ileale] o ureterocolocutaneostomia [condotto colon-sigmoideo], per via laparoscopica	56.62↔	Revisione di altra ureterocutaneostomia
56.51.12↔	Confezione di uretero-ileostomia cutanea, con interposizione intestinale [condotto] (derivazione urinaria non continente), per altra via	56.71.00↔	Derivazione urinaria all'intestino, NAS
56.51.20↔	Confezione di uretero-ileostomia cutanea, conversione di altra derivazione urinaria sopravescivale in uretero-ileostomia cutanea	56.71.10↔	Ureterosigmoidostomia con confezione di tasca, chirurgica a cielo aperto
56.51.30↔	Confezione di uretero-ileostomia cutanea, con tasca intestinale (derivazione urinaria continente)	56.71.11↔	Ureterosigmoidostomia con confezione di tasca, per via laparoscopica
56.51.99↔	Confezione di uretero-ileostomia cutanea, altro	56.71.20↔	Conversione di altra derivazione urinaria sopravescivale in derivazione urinaria all'intestino
56.52.00↔	Revisione di uretero-ileostomia cutanea, NAS	56.71.99↔	Derivazione urinaria all'intestino, altro
56.52.10↔	Revisione di uretero-ileostomia cutanea, con interposizione intestinale [condotto]	56.72↔	Revisione di anastomosi ureterointestinale
56.52.20↔	Revisione di uretero-ileostomia cutanea, con tasca intestinale (derivazione urinaria continente)	57.87.00↔	Ricostruzione della vescica, NAS
56.52.99↔	Revisione di uretero-ileostomia cutanea, altro	57.87.10↔	Ricostruzione della vescica con ileo, colon o stomaco, chirurgica a cielo aperto
56.61.00↔	Confezione di altra ureterostomia cutanea, NAS	57.87.11↔	Ricostruzione della vescica con ileo, colon o stomaco, per via laparoscopica
56.61.10↔	Confezione di altra ureterostomia cutanea, ureterocutaneostomia e transureterocutaneostomia, per via laparoscopica	57.87.20↔	Conversione di altra derivazione urinaria sopravescivale in neovescica, chirurgica a cielo aperto
		57.87.21↔	Conversione di altra derivazione urinaria sopravescivale in neovescica, per via laparoscopica
		57.87.30↔	Cistoplastica riduttiva, chirurgica a cielo aperto
		57.87.31↔	Cistoplastica riduttiva, per via laparoscopica
		57.87.40↔	Ampliamento della vescica, chirurgica a cielo aperto
		57.87.41↔	Ampliamento della vescica, per via laparoscopica
		57.87.99↔	Ricostruzione della vescica, altro

ADRG L04**Interventi su rene e uretere e interventi maggiori sulla vescica eccetto che per neoplasia, senza CC estremamente gravi, senza intervento combinato**

Procedura nella tabella L04-2 e nessuna Diagnosi principale nella Tabella L04-1

DRG L04A**Interventi su rene e uretere e interventi maggiori sulla vescica eccetto che per neoplasia, senza CC estremamente gravi, senza intervento combinato, età < 1 anno**

Età < 1 anno

DRG L04B**Interventi su rene e uretere e interventi maggiori sulla vescica eccetto che per neoplasia, senza CC estremamente gravi, senza intervento combinato, età > 0 e < 16 anni**

Età < 16 anni

DRG L04C**Interventi su rene e uretere e interventi maggiori sulla vescica eccetto che per neoplasia, senza CC estremamente gravi, senza intervento combinato, età > 15 anni**

Diagnosi principale L04-1

C64	Tumore maligno del rene, ad eccezione della pelvi renale	C79.1	Tumore maligno secondario della vescica e di altri e non specificati organi dell'apparato urinario
C65	Tumore maligno della pelvi renale	D09.0	Carcinoma in situ: Vescica
C66	Tumore maligno dell'uretere	D09.1	Carcinoma in situ: Altri e non specificati organi urinari
C67.0	Tumore Maligno: Trigono vescicale	D30.0	Tumore benigno: Rene
C67.1	Tumore Maligno: Cupola vescicale	D30.1	Tumore benigno: Pelvi renale
C67.2	Tumore Maligno: Parete laterale della vescica	D30.2	Tumore benigno: Uretere
C67.3	Tumore Maligno: Parete anteriore della vescica	D30.3	Tumore benigno: Vescica
C67.4	Tumore Maligno: Parete posteriore della vescica	D30.4	Tumore benigno: Uretra
C67.5	Tumore Maligno: Collo vescicale	D30.7	Tumore benigno: Altri organi urinari
C67.6	Tumore Maligno: Orifizio ureterale	D30.9	Tumore benigno: Organi urinari non specificati
C67.7	Tumore Maligno: Uraco	D41.0	Tumori di comportamento incerto o sconosciuto: Rene
C67.8	Tumore Maligno: lesione sconfinante a più zone contigue della vescica	D41.1	Tumori di comportamento incerto o sconosciuto: Pelvi renale
C67.9	Tumore Maligno: Vescica non specificata	D41.2	Tumori di comportamento incerto o sconosciuto: Uretere
C68.0	Tumore Maligno: Uretra	D41.3	Tumori di comportamento incerto o sconosciuto: Uretra
C68.1	Tumore Maligno: Ghiandola parauretrale	D41.4	Tumori di comportamento incerto o sconosciuto: Vescica
C68.8	Tumore Maligno: lesione sconfinante a più zone contigue degli organi urinari	D41.7	Tumori di comportamento incerto o sconosciuto: Altri organi urinari
C68.9	Tumore Maligno: Organo urinario non specificato	D41.9	Tumori di comportamento incerto o sconosciuto: Organo urinario non specificato
C79.0	Tumore maligno secondario del rene e della pelvi renale		

Procedura L04-2

04.92.00↔	Inserzione o sostituzione di elettrodo(i) di neurostimolatore periferico, NAS	40.59.12↔	Asportazione radicale di linfonodi peribronchiali quale intervento indipendente
04.92.10↔	Inserzione o sostituzione di elettrodo(i) di neurostimolatore periferico temporaneo, sistema a elettrodo singolo, (stimolazione di prova)	40.59.19↔	Asportazione radicale di altri linfonodi quale intervento indipendente, altro
04.92.11↔	Inserzione o sostituzione di elettrodo(i) di neurostimolatore periferico temporaneo, sistema a più elettrodi, (stimolazione di prova)	40.59.20↔	Asportazione radicale di altri linfonodi in corso di altro intervento, NAS
04.92.20↔	Inserzione o sostituzione di elettrodo(i) di neurostimolatore periferico permanente, elettrodo cilindrico, sistema a elettrodo singolo, percutanea	40.59.21↔	Asportazione radicale di linfonodi mediastinici in corso di altro intervento
04.92.21↔	Inserzione o sostituzione di elettrodo(i) di neurostimolatore periferico permanente, elettrodo cilindrico, sistema a più elettrodi, percutanea	40.59.22↔	Asportazione radicale di linfonodi peribronchiali in corso di altro intervento
04.92.30↔	Inserzione o sostituzione di elettrodo(i) di neurostimolatore periferico permanente, elettrodo piatto, sistema a elettrodo singolo, chirurgica a cielo aperto	40.59.29↔	Asportazione radicale di altri linfonodi in corso di altro intervento, altro
04.92.31↔	Inserzione o sostituzione di elettrodo(i) di neurostimolatore periferico permanente, elettrodo piatto, sistema a più elettrodi, chirurgica a cielo aperto	40.59.99↔	Asportazione radicale di altri linfonodi, altro
04.92.40↔	Inserzione o sostituzione di elettrodo stimolatore del nervo vago	54.99.00↔	Altri interventi sulla regione addominale, NAS
04.92.99↔	Inserzione o sostituzione di elettrodo(i) di neurostimolatore periferico, altro	54.99.30↔	Altri interventi sulla regione addominale, Asportazione di tessuto dalla regione addominale non attribuibile con sicurezza a un organo
40.52.00↔	Asportazione radicale dei linfonodi periaortici, NAS	54.99.40↔	Altri interventi sulla regione addominale, Revisione di fistola cutaneoperitoneale (cateterismo permanente)
40.52.10↔	Asportazione radicale dei linfonodi retroperitoneali (para-aortici, paracavali) e pelvici quale intervento indipendente	54.99.41↔	Altri interventi sulla regione addominale, Asportazione o chiusura di fistola cutaneoperitoneale (cateterismo permanente)
40.52.11↔	Asportazione radicale dei linfonodi retroperitoneali (para-aortici, paracavali) e pelvici nel quadro di un altro intervento	54.99.50↔	Altri interventi sulla regione addominale, Chiusura temporanea della parete addominale
40.52.99↔	Asportazione radicale dei linfonodi periaortici, altro	54.99.60↔	Altri interventi sulla regione addominale, Lombotomia
40.53.00↔	Asportazione radicale dei linfonodi iliaci, NAS	54.99.61↔	Altri interventi sulla regione addominale, Rilombotomia
40.53.10↔	Asportazione radicale dei linfonodi iliaci quale intervento indipendente	54.99.99↔	Altri interventi sulla regione addominale, altro
40.53.11↔	Asportazione radicale dei linfonodi iliaci in corso di altro intervento	55.01.11↔	Nefrotomia, chirurgica a cielo aperto
40.53.99↔	Asportazione radicale dei linfonodi iliaci, altro	55.01.12↔	Nefrotomia, chirurgica a cielo aperto per esplorazione
40.54.00↔	Asportazione radicale dei linfonodi della regione inguinale, NAS	55.01.13↔	Nefrotomia, chirurgica a cielo aperto per puntura di cisti
40.54.10↔	Asportazione radicale dei linfonodi della regione inguinale quale intervento indipendente	55.02.11↔	Nefrostomia, chirurgica a cielo aperto
40.54.11↔	Asportazione radicale dei linfonodi della regione inguinale in corso di altro intervento	55.11↔	Pielotomia
40.54.99↔	Asportazione radicale dei linfonodi della regione inguinale, altro	55.12↔	Pielostomia
40.59.00↔	Asportazione radicale di altri linfonodi, NAS	55.24↔	Biopsia renale a cielo aperto
40.59.10↔	Asportazione radicale di altri linfonodi quale intervento indipendente, NAS	55.31↔	Marsupializzazione di lesioni renali
40.59.11↔	Asportazione radicale di linfonodi mediastinici quale intervento indipendente	55.32↔	Escissione aperta di lesione o tessuto renale
		55.34↔	Escissione laparoscopica di lesione o tessuto renale
		55.39.00↔	Altra asportazione o distruzione locale di lesione o tessuto renale, NAS
		55.39.10↔	Altra asportazione o distruzione locale di lesione o tessuto renale, asportazione, ureterorenoscopica
		55.39.20↔	Altra asportazione o distruzione locale di lesione o tessuto renale, distruzione, percutanea transrenale
		55.39.21↔	Altra asportazione o distruzione locale di lesione o tessuto renale, distruzione, ureterorenoscopica
		55.39.22↔	Altra asportazione o distruzione locale di lesione o tessuto renale, distruzione, chirurgica a cielo aperto

55.39.23↔	Altra asportazione o distruzione locale di lesione o tessuto renale, distruzione, laparoscopica	56.51.20↔	Confezione di uretero-ileostomia cutanea, conversione di altra derivazione urinaria sopravescivale in uretero-ileostomia cutanea
55.39.29↔	Altra asportazione o distruzione locale di lesione o tessuto renale, distruzione, per altra via	56.51.30↔	Confezione di uretero-ileostomia cutanea, con tasca intestinale (derivazione urinaria continente)
55.39.99↔	Altra asportazione o distruzione locale di lesione o tessuto renale, altro	56.51.99↔	Confezione di uretero-ileostomia cutanea, altro
55.4↔	Nefrectomia parziale	56.52.00↔	Revisione di uretero-ileostomia cutanea, NAS
55.51.00↔	Nefroureterectomia NAC	56.52.10↔	Revisione di uretero-ileostomia cutanea, con interposizione intestinale [condotto]
55.51.01↔	Nefroureterectomia, eccetto che per trapianto	56.52.20↔	Revisione di uretero-ileostomia cutanea, con tasca intestinale (derivazione urinaria continente)
55.51.02↔	Nefrectomia per trapianto, da donatore vivente	56.52.99↔	Revisione di uretero-ileostomia cutanea, altro
55.51.99↔	Nefroureterectomia, altro	56.61.00↔	Confezione di altra ureterostomia cutanea, NAS
55.52↔	Nefrectomia di rene rimanente	56.61.10↔	Confezione di altra ureterostomia cutanea, ureterocutaneostomia e transureterocutaneostomia, per via laparoscopica
55.53↔	Espianto di rene trapiantato o rigettato	56.61.20↔	Confezione di altra ureterostomia cutanea, conversione di altra derivazione urinaria sopravescivale in ureterostomia cutanea
55.54↔	Nefrectomia bilaterale	56.61.99↔	Confezione di altra ureterostomia cutanea, altro
55.61↔	Autotrapianto di rene	56.62↔	Revisione di altra ureterocutaneostomia
55.7↔	Nefropessia	56.71.00↔	Derivazione urinaria all'intestino, NAS
55.81↔	Sutura di lacerazione renale	56.71.10↔	Ureterosigmoidostomia con confezione di tasca, chirurgica a cielo aperto
55.82↔	Chiusura di nefrostomia e pielostomia	56.71.11↔	Ureterosigmoidostomia con confezione di tasca, per via laparoscopica
55.83↔	Riparazione di fistola renale	56.71.20↔	Conversione di altra derivazione urinaria sopravescivale in derivazione urinaria all'intestino
55.84↔	Riduzione di torsione di peduncolo renale	56.71.99↔	Derivazione urinaria all'intestino, altro
55.85↔	Sinfiseotomia di rene a ferro di cavallo	56.72↔	Revisione di anastomosi uretero-intestinale
55.86↔	Anastomosi renali (nl reno-pielo-ureterali)	56.73↔	Nefrocistoanastomosi, NAS
55.87↔	Correzione di giunzione pieloureterale	56.74.00↔	Ureterocistoneostomia, NAS
55.89↔	Altra riparazione di rene	56.74.10↔	Ureterocistoneostomia, plastica antireflusso isolata (es. secondo Lich-Gregoir), chirurgica a cielo aperto
55.91↔	Decapsulazione renale	56.74.11↔	Ureterocistoneostomia, plastica antireflusso isolata (es. secondo Lich-Gregoir), per via laparoscopica.
55.99.00↔	Altri interventi sul rene, NAS	56.74.20↔	Ureterocistoneostomia, con modellamento ureterale
55.99.10↔	Altri interventi sul rene, intervento di revisione sul rene	56.74.99↔	Ureterocistoneostomia, altro
55.99.99↔	Altri interventi sul rene, altro	56.75↔	Transuretero-ureterostomia
56.1x.00↔	Meatotomia ureterale, NAS	56.79↔	Altra anastomosi o bypass dell'uretere
56.1x.10↔	Meatotomia ureterale, percutanea transvescivale	56.81↔	Lisi di aderenza intraluminale dell'uretere
56.1x.11↔	Meatotomia ureterale, transuretrale	56.82↔	Sutura di lacerazioni ureterali
56.1x.12↔	Meatotomia ureterale, chirurgica a cielo aperto	56.83↔	Chiusura di ureterostomia
56.1x.99↔	Meatotomia ureterale, altro	56.84.00↔	Chiusura di altra fistola ureterale, NAS
56.2x.00↔	Ureterotomia, NAS	56.84.10↔	Chiusura di fistola uretero-intestinale, chirurgica a cielo aperto
56.2x.10↔	Ureterotomia, percutanea transrenale	56.84.11↔	Chiusura di fistola uretero-intestinale, per via laparoscopica
56.2x.11↔	Ureterotomia, percutanea transrenale con rimozione di calcolo	56.84.20↔	Chiusura di fistola ureterovaginale, chirurgica a cielo aperto
56.2x.20↔	Ureterotomia, ureterorenoscopica	56.84.21↔	Chiusura di fistola ureterovaginale, per via laparoscopica
56.2x.30↔	Ureterotomia, chirurgica a cielo aperto	56.84.22↔	Chiusura di fistola ureterovaginale, per via vaginale
56.2x.40↔	Ureterotomia, per via laparoscopica	56.84.99↔	Chiusura di altra fistola ureterale, altro
56.2x.99↔	Ureterotomia, altro	56.85↔	Ureteropessia
56.34↔	Biopsia a cielo aperto dell'uretere	56.86↔	Rimozione di legatura dell'uretere
56.40↔	Ureterectomia, NAS	56.89↔	Altra riparazione dell'uretere
56.41.00↔	Ureterectomia parziale o segmentaria, NAS	56.95↔	Legatura dell'uretere
56.41.10↔	Ureterectomia parziale o segmentaria, resezione dell'ostio ureterale, percutanea transvescivale	56.99.00↔	Altri interventi sull'uretere, NAS
56.41.11↔	Ureterectomia parziale o segmentaria, resezione dell'ostio ureterale, transuretrale	56.99.10↔	Liberazione dell'uretere (per esplorazione)
56.41.12↔	Ureterectomia parziale o segmentaria, resezione dell'ostio ureterale, chirurgica a cielo aperto	56.99.20↔	Revisione dell'uretere, chirurgica a cielo aperto
56.41.20↔	Ureterectomia parziale o segmentaria, chirurgica a cielo aperto	56.99.21↔	Revisione dell'uretere, per altra via
56.41.21↔	Ureterectomia parziale o segmentaria, per via laparoscopica	56.99.30↔	Altri interventi sull'uretere, iniezione per insufficienza dell'ostio ureterale, transuretrale
56.41.30↔	Ureterectomia parziale o segmentaria, resezione di moncone ureterale	56.99.31↔	Altri interventi sull'uretere, iniezione per insufficienza dell'ostio ureterale, chirurgica a cielo aperto
56.41.40↔	Ureteroceleotomia, transuretrale	56.99.32↔	Altri interventi sull'uretere, iniezione per insufficienza dell'ostio ureterale, per altra via
56.41.41↔	Ureteroceleotomia, chirurgica a cielo aperto	56.99.99↔	Altri interventi sull'uretere, altro
56.41.49↔	Ureteroceleotomia, per altra via	57.6x.00↔	Cistectomia parziale, NAS
56.41.99↔	Ureterectomia parziale o segmentaria, altro	57.6x.10↔	Cistectomia parziale, senza reimpianto ureterale, chirurgica a cielo aperto
56.42↔	Ureterectomia totale	57.6x.11↔	Cistectomia parziale, senza reimpianto ureterale, per via laparoscopica
56.51.00↔	Confezione di uretero-ileostomia cutanea, NAS	57.6x.12↔	Cistectomia parziale, con reimpianto ureterale monolaterale o bilaterale, chirurgica a cielo aperto
56.51.10↔	Confezione di uretero-ileostomia cutanea, ureteroileocutaneostomia [condotto ileale] o ureterocolocutaneostomia [condotto colon-sigmoideo], chirurgica a cielo aperto		
56.51.11↔	Confezione di uretero-ileostomia cutanea, ureteroileocutaneostomia [condotto ileale] o ureterocolocutaneostomia [condotto colon-sigmoideo], per via laparoscopica		
56.51.12↔	Confezione di uretero-ileostomia cutanea, con interposizione intestinale [condotto] (derivazione urinaria non continente), per altra via		

57.6x.13↔	Cistectomia parziale, con reimpianto ureterale monolaterale o bilaterale, per via laparoscopica	57.87.00↔	Ricostruzione della vescica, NAS
57.6x.20↔	Cistectomia parziale, resezione sovratrigonale o subtotale, senza reimpianto ureterale, chirurgica a cielo aperto	57.87.10↔	Ricostruzione della vescica con ileo, colon o stomaco, chirurgica a cielo aperto
57.6x.21↔	Cistectomia parziale, resezione sovratrigonale o subtotale, senza reimpianto ureterale, per via laparoscopica	57.87.11↔	Ricostruzione della vescica con ileo, colon o stomaco, per via laparoscopica
57.6x.22↔	Cistectomia parziale, resezione sovratrigonale o subtotale, con reimpianto ureterale monolaterale o bilaterale, chirurgica a cielo aperto	57.87.20↔	Conversione di altra derivazione urinaria sopravescicale in neovescica, chirurgica a cielo aperto
57.6x.23↔	Cistectomia parziale, resezione sovratrigonale o subtotale, con reimpianto ureterale monolaterale o bilaterale, per via laparoscopica	57.87.21↔	Conversione di altra derivazione urinaria sopravescicale in neovescica, per via laparoscopica
57.6x.99↔	Cistectomia parziale, altro	57.87.30↔	Cistoplastica riduttiva, chirurgica a cielo aperto
57.71.00↔	Cistectomia radicale, NAS	57.87.31↔	Cistoplastica riduttiva, per via laparoscopica
57.71.10↔	Cistectomia radicale, senza uretrectomia, nel maschio, chirurgica a cielo aperto	57.87.40↔	Ampliamento della vescica, chirurgica a cielo aperto
57.71.11↔	Cistectomia radicale, senza uretrectomia, nel maschio, per via laparoscopica	57.87.41↔	Ampliamento della vescica, per via laparoscopica
57.71.20↔	Cistectomia radicale, con uretrectomia, nel maschio, chirurgica a cielo aperto	57.87.99↔	Ricostruzione della vescica, altro
57.71.21↔	Cistectomia radicale, con uretrectomia, nel maschio, per via laparoscopica	58.93↔	Impianto o riposizionamento di protesi di sfintere urinario
57.71.30↔	Cistectomia radicale, senza uretrectomia, nella donna, chirurgica a cielo aperto	58.94↔	Terapia adattabile dell'incontinenza (adjustable continence therapy)
57.71.31↔	Cistectomia radicale, senza uretrectomia, nella donna, per via laparoscopica	59.00↔	Intervento retroperitoneale, NAS
57.71.40↔	Cistectomia radicale, con uretrectomia, nella donna, chirurgica a cielo aperto	59.02↔	Altra lisi di aderenze perirenali o periureterali
57.71.41↔	Cistectomia radicale, con uretrectomia, nella donna, per via laparoscopica	59.03.00↔	Lisi di aderenze perirenali e periureterali per via laparoscopica, NAS
57.71.50↔	Cistectomia radicale, svuotamento pelvico (esenterazione) nel maschio, chirurgica a cielo aperto	59.03.10↔	Ureterolisi senza intraperitoneizzazione
57.71.51↔	Cistectomia radicale, svuotamento pelvico (esenterazione) nel maschio, per via laparoscopica	59.03.11↔	Ureterolisi con intraperitoneizzazione
57.71.99↔	Cistectomia radicale, altro	59.03.99↔	Lisi di aderenze perirenali e periureterali per via laparoscopica, altro
57.79.00↔	Altra cistectomia totale, NAS	59.09↔	Altra incisione di tessuto perirenale e periureterale
57.79.10↔	Altra cistectomia totale, cistectomia semplice, nel maschio, chirurgica a cielo aperto	59.19↔	Altra incisione del tessuto perivescicale
57.79.11↔	Altra cistectomia totale, cistectomia semplice, nel maschio, per via laparoscopica	59.91↔	Asportazione di tessuti perirenali o perivescicali
57.79.20↔	Altra cistectomia totale, cistectomia semplice, nella donna, chirurgica a cielo aperto	59.92↔	Altri interventi sul tessuto perirenale o perivescicale
57.79.21↔	Altra cistectomia totale, cistectomia semplice, nella donna, per via laparoscopica	60.3↔	Prostatectomia soprapubica
57.79.99↔	Altra cistectomia totale, altro	60.4↔	Prostatectomia retropubica
57.83↔	Riparazione di fistola vescico-intestinale	60.5x.00↔	Prostatectomia radicale, NAS
57.86↔	Riparazione di vescica estrofica	60.5x.10↔	Prostatectomia radicale, per via laparoscopica
		60.5x.20↔	Prostatectomia radicale, per via perineale
		60.5x.30↔	Prostatectomia radicale, per via retropubica
		60.5x.99↔	Prostatectomia radicale, altro
		60.61.00↔	Asportazione locale di lesione prostatica, NAS
		60.61.10↔	Asportazione locale di lesione prostatica, transuretrale
		60.61.11↔	Asportazione locale di lesione prostatica, sovrapubica transvescicale
		60.61.12↔	Asportazione locale di lesione prostatica, retropubica
		60.61.13↔	Asportazione locale di lesione prostatica, per via perineale
		60.61.99↔	Asportazione locale di lesione prostatica, altro
		60.62↔	Prostatectomia trans-perineale
		60.69↔	Altra prostatectomia
		83.92↔	Inserzione o sostituzione di stimolatore dei muscoli scheletrici

ADRG L05**Prostatectomia transuretrale**

Procedura nella tabella L05-1

DRG L05A**Prostatectomia transuretrale con CC estremamente gravi**

PCCL > 3

DRG L05B**Prostatectomia transuretrale senza CC estremamente gravi****Procedura L05-1**

60.29.00↔	Altra prostatectomia transuretrale, NAS	60.61.10↔	Asportazione locale di lesione prostatica, transuretrale
60.29.10↔	Altra prostatectomia transuretrale, elettroresezione di tessuto prostatico	60.61.11↔	Asportazione locale di lesione prostatica, sovrapubica transvescicale
60.29.20↔	Altra prostatectomia transuretrale, altra distruzione transuretrale di tessuto prostatico	60.61.12↔	Asportazione locale di lesione prostatica, retropubica
60.29.99↔	Altra prostatectomia transuretrale, altro	60.61.13↔	Asportazione locale di lesione prostatica, per via perineale
60.61.00↔	Asportazione locale di lesione prostatica, NAS	60.61.99↔	Asportazione locale di lesione prostatica, altro

ADRG L06**Interventi minori sulla vescica**

Procedura nella tabella L06-1

DRG L06A**Interventi minori sulla vescica con CC estremamente gravi**

PCCL > 3

DRG L06B**Interventi minori sulla vescica senza CC estremamente gravi****Procedura L06-1**

- 55.96↔ Altre iniezioni di sostanze terapeutiche nel rene
 56.94↔ Rimozione di stimolatore elettronico ureterale
 56.99.00↔ Altri interventi sull'uretere, NAS
 56.99.10↔ Liberazione dell'uretere (per esplorazione)
 56.99.20↔ Revisione dell'uretere, chirurgica a cielo aperto
 56.99.21↔ Revisione dell'uretere, per altra via
 56.99.30↔ Altri interventi sull'uretere, iniezione per insufficienza dell'ostio ureterale, transuretrale
 56.99.31↔ Altri interventi sull'uretere, iniezione per insufficienza dell'ostio ureterale, chirurgica a cielo aperto
 56.99.32↔ Altri interventi sull'uretere, iniezione per insufficienza dell'ostio ureterale, per altra via
 56.99.99↔ Altri interventi sull'uretere, altro
 57.12↔ Lisi di aderenze intraluminali con incisione nella vescica
 57.21↔ Vescicostomia
 57.22↔ Revisione di vescicostomia
 57.34↔ Biopsia della vescica a cielo aperto
 57.51↔ Asportazione dell'uraco
 57.58↔ Asportazione o distruzione laparoscopica di altra lesione o tessuto vescicale
 57.59.00↔ Asportazione o distruzione a cielo aperto di altra lesione o tessuto vescicale, NAS
 57.59.10↔ Asportazione o distruzione a cielo aperto di altra lesione o tessuto vescicale, asportazione, chirurgica a cielo aperto
 57.59.20↔ Asportazione o distruzione a cielo aperto di altra lesione o tessuto vescicale, miectomia
 57.59.99↔ Asportazione o distruzione a cielo aperto di altra lesione o tessuto vescicale, altro
 57.6x.00↔ Cistectomia parziale, NAS
 57.6x.10↔ Cistectomia parziale, senza reimpianto ureterale, chirurgica a cielo aperto
 57.6x.11↔ Cistectomia parziale, senza reimpianto ureterale, per via laparoscopica
 57.6x.12↔ Cistectomia parziale, con reimpianto ureterale monolaterale o bilaterale, chirurgica a cielo aperto
 57.6x.13↔ Cistectomia parziale, con reimpianto ureterale monolaterale o bilaterale, per via laparoscopica
 57.6x.20↔ Cistectomia parziale, resezione sovratrigonale o subtotale, senza reimpianto ureterale, chirurgica a cielo aperto
 57.6x.21↔ Cistectomia parziale, resezione sovratrigonale o subtotale, senza reimpianto ureterale, per via laparoscopica
 57.6x.22↔ Cistectomia parziale, resezione sovratrigonale o subtotale, con reimpianto ureterale monolaterale o bilaterale, chirurgica a cielo aperto
 57.6x.23↔ Cistectomia parziale, resezione sovratrigonale o subtotale, con reimpianto ureterale monolaterale o bilaterale, per via laparoscopica
 57.6x.99↔ Cistectomia parziale, altro
 57.81↔ Sutura di lacerazione vescicale
 57.82↔ Chiusura di cistostomia
 57.84.00↔ Riparazione di altra fistola della vescica, NAS
 57.84.10↔ Riparazione di fistola vescico-vaginale, chirurgica a cielo aperto (addominale)
 57.84.11↔ Riparazione di fistola vescico-vaginale, per via vaginale
 57.84.12↔ Riparazione di fistola vescico-vaginale, transvescicale
 57.84.13↔ Riparazione di fistola vescico-vaginale, per via laparoscopica
 57.84.20↔ Riparazione di fistola vescico-cutanea, chirurgica a cielo aperto
 57.84.21↔ Riparazione di fistola vescico-cutanea, per via laparoscopica
 57.84.99↔ Riparazione di altra fistola della vescica, altro
 57.88↔ Altre anastomosi vescicali
 57.89↔ Altra riparazione plastica della vescica
 57.91↔ Sfinterotomia vescicale
 57.93.00↔ Emostasi vescicale postoperatoria, NAS
 57.93.10↔ Emostasi vescicale postoperatoria, percutanea
 57.93.11↔ Emostasi vescicale postoperatoria, transuretrale
 57.93.12↔ Emostasi vescicale postoperatoria, chirurgica a cielo aperto
 57.93.13↔ Emostasi vescicale postoperatoria, per via laparoscopica
 57.93.14↔ Emostasi vescicale postoperatoria, attraverso stoma
 57.93.99↔ Emostasi vescicale postoperatoria, altro
 57.98↔ Rimozione di stimolatore vescicale elettronico
 57.99.00↔ Altri interventi sulla vescica, NAS
 57.99.10↔ Rimozione chirurgica di calcolo da neovescica, a cielo aperto o per via laparoscopica
 57.99.11↔ Rimozione di calcolo da neovescica, transuretrale, percutanea, attraverso stoma o altro
 57.99.12↔ Rimozione chirurgica di corpo estraneo da neovescica, a cielo aperto o per via laparoscopica
 57.99.13↔ Rimozione di corpo estraneo da neovescica, transuretrale, percutanea, attraverso stoma o altro
 57.99.14↔ Rimozione chirurgica di muco da neovescica, a cielo aperto o per via laparoscopica
 57.99.15↔ Rimozione di muco da neovescica, transuretrale, percutanea, attraverso stoma o altro
 57.99.16↔ Rimozione chirurgica di tessuto malato da neovescica, a cielo aperto, per via laparoscopica o percutanea
 57.99.17↔ Rimozione di tessuto malato da neovescica, transuretrale, attraverso stoma o altro
 57.99.20↔ Trattamento con iniezioni della vescica, percutaneo
 57.99.21↔ Trattamento con iniezioni della vescica, transuretrale
 57.99.22↔ Trattamento con iniezioni della vescica, chirurgico a cielo aperto
 57.99.23↔ Trattamento con iniezioni della vescica, per via laparoscopica
 57.99.24↔ Trattamento con iniezioni della vescica, attraverso stoma
 57.99.30↔ Revisione della vescica, percutanea
 57.99.31↔ Revisione della vescica, transuretrale
 57.99.32↔ Revisione della vescica, chirurgica a cielo aperto
 57.99.33↔ Revisione della vescica, per via laparoscopica
 57.99.34↔ Revisione della vescica, attraverso stoma
 57.99.40↔ Distensione chirurgica della vescica, NAS
 57.99.41↔ Intervento di distensione della vescica, chirurgico a cielo aperto
 57.99.42↔ Intervento di distensione della vescica, per via laparoscopica
 57.99.43↔ Intervento di distensione della vescica, transuretrale
 57.99.44↔ Intervento di distensione della vescica, percutaneo
 57.99.45↔ Intervento di distensione della vescica, attraverso stoma
 57.99.49↔ Intervento di distensione della vescica, altro
 57.99.99↔ Altri interventi sulla vescica, altro
 58.24↔ Biopsia del tessuto periuretrale
 59.11↔ Altra lisi di aderenze perivescicali
 59.12↔ Lisi di aderenze perivescicali per via laparoscopica
 59.19↔ Altra incisione del tessuto perivescicale
 59.21↔ Biopsia del tessuto perirenale o perivescicale
 59.3↔ Plicatura della giunzione uretro-vescicale
 59.4↔ Sospensione uretrale sovrapubica con sling
 59.5↔ Sospensione uretrale retropubica (Marshall)
 59.6↔ Sospensione parauretrale

59.71↔	Intervento sul muscolo elevatore per sospensione uretrovescicale	70.50↔	Riparazione di cistocele e rettocele
59.72↔	Iniezione di impianto nell'uretra e/o nel collo vescicale	70.51↔	Riparazione di cistocele
59.73.10↔	Sospensione transvaginale con fascetta alloplastica, NAS	70.52.00↔	Riparazione di rettocele, NAS
59.73.11↔	Sospensione transvaginale con fascetta alloplastica, nastro transvaginale senza tensione (TVT)	70.52.10↔	Riparazione del cul-de-sac
59.73.12↔	Sospensione transvaginale con fascetta alloplastica, nastro transotturatorio (TOT)	70.52.99↔	Riparazione di rettocele, altro
59.73.19↔	Sospensione transvaginale con fascetta alloplastica, altro	70.53↔	Riparazione di cistocele e rettocele con innesto o protesi
59.74↔	Intervento di sospensione nell'uomo	70.54↔	Riparazione di cistocele con innesto o protesi
59.79↔	Altra riparazione per incontinenza urinaria da stress	70.55↔	Riparazione di rettocele con innesto o protesi
59.99↔	Altri interventi sull'apparato urinario	70.77↔	Sospensione e fissazione della vagina
69.21↔	Intervento di interposizione	70.78↔	Sospensione e fissazione della vagina con innesto o protesi
69.22↔	Altra sospensione uterina	70.79.00↔	Altra riparazione della vagina, NAS
		70.79.10↔	Altra colporrafia vaginale con plastica del pavimento pelvico
		70.79.99↔	Altra riparazione della vagina, altro

ADRG L08**Interventi complessi sull'uretra**

Procedura nella tabella L08-1

DRG L08A**Interventi complessi sull'uretra, età < 10 anni**

Età < 10 anni

DRG L08B**Interventi complessi sull'uretra, età > 9 anni****Procedura L08-1**

57.85↔	Cistouteroplastica e chirurgia plastica del collo vescicale	58.45.10↔	Riparazione di ipospadia o epispadia, nella donna
57.89↔	Altra riparazione plastica della vescica	58.45.20↔	Riparazione di ipospadia o epispadia, nel maschio, corporoplastica di raddrizzamento
58.0↔	Uretrotomia	58.45.21↔	Riparazione di ipospadia o epispadia, nell'uomo, altra procedura
58.39.00↔	Altra asportazione o distruzione locale di lesione o tessuto dell'uretra, NAS	58.45.99↔	Riparazione di ipospadia o epispadia, altro
58.39.10↔	Altra asportazione o distruzione locale di lesione o tessuto dell'uretra, asportazione, chirurgica a cielo aperto	58.46.00↔	Altre ricostruzioni uretrali, NAS
58.39.20↔	Altra asportazione o distruzione locale di lesione o tessuto dell'uretra, distruzione, percutanea transvescicale	58.46.10↔	Ricostruzione della parte distale dell'uretra dopo lacerazione
58.39.30↔	Uretrectomia quale intervento indipendente nella donna, semplice	58.46.11↔	Ricostruzione della parte prostatica o della parte membranacea dell'uretra dopo lacerazione
58.39.31↔	Uretrectomia quale intervento indipendente nella donna, radicale	58.46.99↔	Altre ricostruzioni uretrali, altro
58.39.32↔	Uretrectomia quale intervento indipendente nel maschio, semplice	58.49.00↔	Altra riparazione uretrale, NAS
58.39.33↔	Uretrectomia quale intervento indipendente nel maschio, radicale	58.49.10↔	Riparazione uretrale in uno stadio con cute prepuziale o peniena
58.39.99↔	Altra asportazione o distruzione locale di lesione o tessuto dell'uretra, altro	58.49.11↔	Riparazione uretrale in uno stadio con mucosa orale o vescicale, altra ricostruzione
58.41↔	Sutura di lacerazione uretrale	58.49.20↔	Riparazione uretrale in due stadi, primo stadio, con cute prepuziale o peniena
58.42↔	Chiusura di uretrotomia	58.49.21↔	Riparazione uretrale in due stadi, primo stadio, con mucosa orale o vescicale
58.43.00↔	Chiusura di altra fistola uretrale, NAS	58.49.29↔	Altra riparazione uretrale, in due stadi, primo stadio, altra ricostruzione
58.43.10↔	Chiusura di fistola uretrovaginale, chirurgica a cielo aperto (addominale)	58.49.30↔	Riparazione uretrale in due stadi, secondo stadio, NAS
58.43.11↔	Chiusura di fistola uretrovaginale, per via laparoscopica	58.49.31↔	Riparazione uretrale in due stadi, secondo stadio, con cute prepuziale o peniena
58.43.12↔	Chiusura di fistola uretrovaginale, per via vaginale	58.49.33↔	Riparazione uretrale in due stadi, secondo stadio, con mucosa orale o vescicale
58.43.20↔	Chiusura di fistola uretrocutanea	58.49.39↔	Riparazione uretrale in due stadi, secondo stadio, altro
58.43.30↔	Chiusura di fistola uretrorettale	58.49.40↔	Revisione di riparazione uretrale
58.43.99↔	Chiusura di altra fistola uretrale, altro	58.49.99↔	Altra riparazione uretrale, altro
58.44↔	Rianastomosi uretrale	58.92↔	Asportazione di tessuto periuretrale
58.45.00↔	Riparazione di ipospadia o epispadia, NAS		

ADRG L09**Altri interventi per malattie dell'apparato urinario**

Almeno una Procedura nella tabella L09-1

DRG L09A**Altri interventi per malattie dell'apparato urinario, età < 2 anni o con CC estremamente gravi**

Età < 2 anni o PCCL > 3

DRG L09B**Altri interventi per malattie dell'apparato urinario, età > 1 anno, senza CC estremamente gravi****Procedura L09-1**

01.15↔	Biopsia del cranio	38.16.11↔	Endoarteriectomia del tronco celiaco
03.93.00↔	Inserzione o sostituzione di elettrodo(i) di neurostimolatore spinale, NAS	38.16.12↔	Endoarteriectomia dell'arteria gastrica
03.93.10↔	Inserzione o sostituzione di elettrodo(i) di neurostimolatore epidurale temporaneo, sistema a elettrodo singolo, stimolazione di prova	38.16.13↔	Endoarteriectomia dell'arteria epatica
03.93.11↔	Inserzione o sostituzione di elettrodo(i) di neurostimolatore epidurale temporaneo, sistema a più elettrodi, stimolazione di prova	38.16.14↔	Endoarteriectomia dell'arteria splenica
03.93.20↔	Inserzione o sostituzione di elettrodo(i) di neurostimolatore epidurale permanente, sistema a elettrodo singolo, stimolazione continua, percutanea	38.16.15↔	Endoarteriectomia dell'arteria renale
03.93.21↔	Inserzione o sostituzione di elettrodo(i) di neurostimolatore epidurale permanente, sistema a più elettrodi, stimolazione continua, percutanea	38.16.16↔	Endoarteriectomia dell'arteria mesenterica
03.93.22↔	Inserzione o sostituzione di elettrodo(i) di neurostimolatore epidurale permanente, sistema a elettrodo singolo, stimolazione continua, chirurgica a cielo aperto	38.16.17↔	Endoarteriectomia dell'arteria lombare
03.93.23↔	Inserzione o sostituzione di elettrodo(i) di neurostimolatore epidurale permanente, sistema a più elettrodi, stimolazione continua, chirurgica a cielo aperto	38.16.18↔	Endoarteriectomia dell'arteria iliaca
03.93.30↔	Inserzione o sostituzione di elettrodo subdurale per stimolazione della radice anteriore	38.16.19↔	Endoarteriectomia delle arterie viscerali, altro
03.93.99↔	Inserzione o sostituzione di elettrodo(i) di neurostimolatore spinale, altro	38.16.99↔	Endoarteriectomia delle arterie addominali, altro
06.81.00↔	Paratiroidectomia completa, NAS	38.36.00↔	Resezione di arterie addominali con anastomosi, NAS
06.81.10↔	Paratiroidectomia completa, senza reimpianto	38.36.10↔	Resezione di arterie viscerali con anastomosi, NAS
06.81.13↔	Paratiroidectomia completa mediante sternotomia, senza reimpianto	38.36.11↔	Resezione del tronco celiaco con anastomosi
06.81.99↔	Paratiroidectomia completa, altro	38.36.12↔	Resezione dell'arteria gastrica con anastomosi
06.89.00↔	Paratiroidectomia parziale, NAS	38.36.13↔	Resezione dell'arteria epatica con anastomosi
06.89.11↔	Riesplorazione con paratiroidectomia parziale	38.36.14↔	Resezione dell'arteria splenica con anastomosi
06.89.13↔	Altri interventi sulle paratiroidi mediante sternotomia	38.36.15↔	Resezione dell'arteria renale con anastomosi
06.89.99↔	Paratiroidectomia parziale, altro	38.36.16↔	Resezione dell'arteria mesenterica
33.28↔	Biopsia a cielo aperto del polmone	38.36.17↔	Resezione dell'arteria iliaca con anastomosi
34.03↔	Riapertura di toracotomia (recente)	38.36.19↔	Resezione di arterie viscerali con anastomosi, altro
38.06.00↔	Incisione di arterie addominali, NAS	38.36.99↔	Resezione di arterie addominali con anastomosi, altro
38.06.10↔	Incisione di arterie viscerali, NAS	38.37.00↔	Resezione di vene addominali con anastomosi, NAS
38.06.11↔	Incisione del tronco celiaco	38.37.10↔	Resezione di vene addominali profonde con anastomosi, NAS
38.06.12↔	Incisione dell'arteria gastrica	38.37.11↔	Resezione della vena cava inferiore con anastomosi
38.06.13↔	Incisione dell'arteria epatica	38.37.12↔	Resezione della vena iliaca con anastomosi
38.06.14↔	Incisione dell'arteria splenica	38.37.19↔	Resezione di vene addominali profonde con anastomosi, altro
38.06.15↔	Incisione dell'arteria renale	38.37.99↔	Resezione di vene addominali con anastomosi, altro
38.06.16↔	Incisione dell'arteria mesenterica	38.44.00↔	Resezione dell'aorta addominale con sostituzione, NAS
38.06.17↔	Incisione dell'arteria lombare	38.44.10↔	Resezione dell'aorta addominale con sostituzione, soprarenale
38.06.18↔	Incisione dell'arteria iliaca	38.44.11↔	Resezione dell'aorta addominale con sostituzione, infrarenale
38.06.19↔	Incisione di arterie viscerali, altro	38.44.12↔	Resezione dell'aorta addominale con sostituzione, iuxtarenale
38.06.99↔	Incisione di arterie addominali, altro	38.44.99↔	Resezione dell'aorta addominale con sostituzione, altro
38.07.00↔	Incisione di vene addominali, NAS	38.46↔	Resezione di arterie addominali con sostituzione
38.07.10↔	Incisione di vene addominali profonde, NAS	38.47.00↔	Resezione di vene addominali con sostituzione, NAS
38.07.11↔	Incisione della vena cava inferiore	38.47.10↔	Resezione di vene addominali profonde con sostituzione, NAS
38.07.12↔	Incisione della vena iliaca	38.47.11↔	Resezione della vena cava inferiore con sostituzione
38.07.19↔	Incisione di vene addominali profonde, altro	38.47.12↔	Resezione della vena iliaca con sostituzione
38.07.99↔	Incisione di vene addominali, altro	38.47.19↔	Resezione di vene addominali profonde con sostituzione, altro
38.16.00↔	Endoarteriectomia delle arterie addominali, NAS	38.47.99↔	Resezione di vene addominali con sostituzione, altro
38.16.10↔	Endoarteriectomia delle arterie viscerali, NAS	38.64.00↔	Altra asportazione dell'aorta, NAS
		38.64.10↔	Altra asportazione dell'aorta toracica
		38.64.20↔	Altra asportazione dell'aorta addominale
		38.64.99↔	Altra asportazione dell'aorta, altro
		38.66.00↔	Altra asportazione di arterie addominali, NAS
		38.66.10↔	Altra asportazione di arterie viscerali, NAS
		38.66.11↔	Altra asportazione del tronco celiaco
		38.66.12↔	Altra asportazione dell'arteria gastrica
		38.66.13↔	Altra asportazione dell'arteria epatica
		38.66.14↔	Altra asportazione dell'arteria splenica
		38.66.15↔	Altra asportazione dell'arteria renale
		38.66.16↔	Altra asportazione dell'arteria mesenterica
		38.66.17↔	Altra asportazione dell'arteria lombare
		38.66.18↔	Altra asportazione dell'arteria iliaca
		38.66.19↔	Altra asportazione di arterie viscerali, altro
		38.66.99↔	Altra asportazione di arterie addominali, altro

38.67.00↔	Altra asportazione di vene addominali, NAS	39.50.00↔	Angioplastica o aterectomia di altro(i) vaso(i) non coronarico(i), NAS
38.67.10↔	Altra asportazione di vene addominali profonde, NAS	39.50.10↔	Angioplastica o aterectomia di altro(i) vaso(i) non coronarico(i), con palloncino, NAS
38.67.11↔	Altra asportazione della vena cava inferiore	39.50.11↔	Angioplastica o aterectomia di altro(i) vaso(i) non coronarico(i), con palloncino semplice
38.67.12↔	Altra asportazione della vena iliaca	39.50.12↔	Angioplastica o aterectomia di altro(i) vaso(i) non coronarico(i), con palloncino cutting
38.67.19↔	Altra asportazione di vene addominali profonde, altro	39.50.13↔	Angioplastica o aterectomia di altro(i) vaso(i) non coronarico(i), con palloncino per crioplastica
38.67.99↔	Altra asportazione di vene addominali, altro	39.50.14↔	Angioplastica o aterectomia di altro(i) vaso(i) non coronarico(i), con palloncino a rilascio di sostanza medicamentosa
38.86.00↔	Altra occlusione chirurgica di arterie addominali, NAS	39.50.19↔	Angioplastica o aterectomia di altro(i) vaso(i) non coronarico(i), con altro palloncino
38.86.10↔	Altra occlusione chirurgica di arterie viscerali, NAS	39.50.20↔	Angioplastica con lama o laser di altro(i) vaso(i) non coronarico (i)
38.86.11↔	Altra occlusione chirurgica del tronco celiaco	39.50.21↔	Angioplastica con trombectomia di altro(i) vaso(i) non coronarico (i)
38.86.12↔	Altra occlusione chirurgica dell'arteria gastrica	39.50.99↔	Angioplastica o aterectomia di altro(i) vaso(i) non coronarico(i), altro
38.86.13↔	Altra occlusione chirurgica dell'arteria epatica	39.53↔	Riparazione di fistola arteriovenosa
38.86.14↔	Altra occlusione chirurgica dell'arteria splenica	39.55↔	Reimpianto di vaso renale aberrante
38.86.15↔	Altra occlusione chirurgica dell'arteria renale	39.56.00↔	Riparazione di vaso sanguigno con patch tissutale, NAS
38.86.16↔	Altra occlusione chirurgica dell'arteria mesenterica	39.56.10↔	Riparazione di vaso sanguigno del capo e del collo con patch tissutale, NAS
38.86.17↔	Altra occlusione chirurgica dell'arteria iliaca	39.56.11↔	Riparazione di vasi intracranici con patch tissutale
38.86.19↔	Altra occlusione chirurgica di arterie viscerali, altro	39.56.12↔	Riparazione della vena giugulare con patch tissutale
38.86.99↔	Altra occlusione chirurgica di arterie addominali, altro	39.56.19↔	Riparazione di vaso sanguigno del capo e del collo con patch tissutale, altro
38.87.00↔	Altra occlusione chirurgica di vene addominali, NAS	39.56.20↔	Riparazione di vasi dell'arto superiore con patch tissutale, NAS
38.87.10↔	Altra occlusione chirurgica di vene addominali profonde, NAS	39.56.21↔	Riparazione di arterie dell'arto superiore con patch tissutale
38.87.11↔	Altra occlusione chirurgica della vena cava inferiore	39.56.22↔	Riparazione della vena succlavia, vena ascellare e vena brachiocefalica con patch tissutale
38.87.12↔	Altra occlusione chirurgica della vena iliaca comune e iliaca interna	39.56.23↔	Riparazione di altre vene profonde dell'arto superiore con patch tissutale
38.87.19↔	Altra occlusione chirurgica di vene addominali profonde, altro	39.56.29↔	Riparazione di vasi dell'arto superiore con patch tissutale, altro
38.87.99↔	Altra occlusione chirurgica di vene addominali, altro	39.56.30↔	Riparazione di vasi toracici con patch tissutale, NAS
39.27.00↔	Arteriovenostomia per dialisi renale, NAS	39.56.31↔	Riparazione dell'aorta toracica con patch tissutale
39.27.10↔	Fistola arteriovenosa per emodialisi	39.56.32↔	Riparazione della vena polmonare con patch tissutale
39.27.11↔	Fistola arteriovenosa di materiale allogenico o alloplastico per emodialisi	39.56.33↔	Riparazione della vena cava superiore con patch tissutale
39.27.99↔	Arteriovenostomia per dialisi renale, altro	39.56.39↔	Riparazione di vasi toracici con patch tissutale, altro
39.31.00↔	Sutura di arteria, NAS	39.56.40↔	Riparazione di arterie addominali con patch tissutale, NAS
39.31.10↔	Sutura di arteria del capo e del collo, NAS	39.56.41↔	Riparazione dell'aorta addominale con patch tissutale
39.31.11↔	Sutura di arteria intracranica	39.56.42↔	Riparazione del tronco celiaco con patch tissutale
39.31.19↔	Sutura di arteria del capo e del collo, altro	39.56.43↔	Riparazione dell'arteria gastrica con patch tissutale
39.31.20↔	Sutura di arteria del braccio, NAS	39.56.44↔	Riparazione dell'arteria epatica con patch tissutale
39.31.21↔	Sutura dell'arteria ascellare	39.56.45↔	Riparazione dell'arteria splenica con patch tissutale
39.31.22↔	Sutura dell'arteria brachiale	39.56.46↔	Riparazione dell'arteria renale con patch tissutale
39.31.29↔	Sutura di arteria del braccio, altro	39.56.47↔	Riparazione dell'arteria mesenterica con patch tissutale
39.31.30↔	Sutura di arteria dell'avambraccio	39.56.48↔	Riparazione dell'arteria iliaca con patch tissutale
39.31.40↔	Sutura di arteria della mano	39.56.49↔	Riparazione di arterie addominali con patch tissutale, altro
39.31.50↔	Sutura di arteria dell'arto inferiore	39.56.50↔	Riparazione di vene addominali con patch tissutale, NAS
39.31.60↔	Sutura dell'aorta, NAS	39.56.51↔	Riparazione della vena cava inferiore con patch tissutale
39.31.61↔	Sutura dell'aorta toracica	39.56.52↔	Riparazione della vena iliaca con patch tissutale
39.31.62↔	Sutura dell'aorta addominale	39.56.59↔	Riparazione di vene addominali con patch tissutale, altro
39.31.69↔	Sutura dell'aorta, altro	39.56.60↔	Riparazione di vasi dell'arto inferiore con patch tissutale, NAS
39.31.70↔	Sutura di altre arterie toraciche, NAS	39.56.61↔	Riparazione di arterie dell'arto inferiore con patch tissutale
39.31.71↔	Sutura dell'arteria polmonare	39.56.62↔	Riparazione della vena femorale e vena poplitea con patch tissutale
39.31.72↔	Sutura del tronco brachiocefalico	39.56.63↔	Riparazione di altre vene profonde dell'arto inferiore con patch tissutale
39.31.73↔	Sutura dell'arteria succlavia	39.56.64↔	Riparazione di vene superficiali della coscia con patch tissutale
39.31.79↔	Sutura di arterie toraciche, altro	39.56.69↔	Riparazione di vasi dell'arto inferiore con patch tissutale, altro
39.31.80↔	Sutura di arterie addominali, NAS	39.56.99↔	Riparazione di vaso sanguigno con patch tissutale, altro
39.31.81↔	Sutura del tronco celiaco	39.57.00↔	Riparazione di vaso sanguigno con patch sintetico, NAS
39.31.82↔	Sutura dell'arteria gastrica	39.57.10↔	Riparazione di vaso sanguigno del capo e del collo con patch sintetico, NAS
39.31.83↔	Sutura dell'arteria epatica	39.57.11↔	Riparazione di vasi intracranici con patch sintetico
39.31.84↔	Sutura dell'arteria splenica	39.57.12↔	Riparazione di arterie extracraniche del capo e del collo con patch sintetico
39.31.85↔	Sutura dell'arteria renale	39.57.13↔	Riparazione della vena giugulare con patch sintetico
39.31.86↔	Sutura dell'arteria mesenterica		
39.31.87↔	Sutura dell'arteria lombare		
39.31.88↔	Sutura dell'arteria iliaca		
39.31.89↔	Sutura di arterie addominali, altro		
39.31.99↔	Sutura di arteria, altro		
39.42↔	Revisione di shunt arteriovenoso per dialisi renale		
39.43↔	Rimozione di shunt arteriovenoso per dialisi renale		
39.49.00↔	Altra revisione di interventi vascolari, NAS		
39.49.10↔	Revisione di anastomosi vascolare		
39.49.20↔	Revisione di impianto vascolare		
39.49.21↔	Sostituzione di impianto vascolare		
39.49.22↔	Rimozione di impianto vascolare		
39.49.30↔	Sostituzione di condotto cardiaco		
39.49.99↔	Altra revisione di interventi vascolari, altro		

39.57.19↔	Riparazione di vaso sanguigno del capo e del collo con patch sintetico, altro	39.59.55↔	Altra riparazione della vena cava superiore
39.57.20↔	Riparazione di vasi dell'arto superiore con patch sintetico, NAS	39.59.59↔	Altra riparazione di vasi toracici, altro
39.57.21↔	Riparazione di arterie dell'arto superiore con patch sintetico	39.59.60↔	Altra riparazione di arterie addominali, NAS
39.57.22↔	Riparazione della vena succlavia, vena ascellare e vena brachiocefalica con patch sintetico	39.59.61↔	Altra riparazione dell'aorta addominale
39.57.23↔	Riparazione di altre vene profonde dell'arto superiore con patch sintetico	39.59.62↔	Altra riparazione del tronco celiaco
39.57.29↔	Riparazione di vasi dell'arto superiore con patch sintetico, altro	39.59.63↔	Altra riparazione dell'arteria gastrica
39.57.30↔	Riparazione di vaso toracico con patch sintetico, NAS	39.59.64↔	Altra riparazione dell'arteria epatica
39.57.31↔	Riparazione dell'aorta toracica con patch sintetico	39.59.65↔	Altra riparazione dell'arteria splenica
39.57.32↔	Riparazione della vena polmonare con patch sintetico	39.59.66↔	Altra riparazione dell'arteria renale
39.57.33↔	Riparazione della vena cava superiore con patch sintetico	39.59.67↔	Altra riparazione dell'arteria mesenterica
39.57.39↔	Riparazione di vaso toracico con patch sintetico, altro	39.59.68↔	Altra riparazione dell'arteria iliaca
39.57.40↔	Riparazione di arterie addominali con patch sintetico, NAS	39.59.69↔	Altra riparazione di arterie addominali, altro
39.57.41↔	Riparazione dell'aorta addominale con patch sintetico	39.59.70↔	Altra riparazione di vene addominali, NAS
39.57.42↔	Riparazione del tronco celiaco con patch sintetico	39.59.71↔	Altra riparazione della vena cava inferiore
39.57.43↔	Riparazione dell'arteria gastrica con patch sintetico	39.59.72↔	Altra riparazione della vena iliaca
39.57.44↔	Riparazione dell'arteria epatica con patch sintetico	39.59.79↔	Altra riparazione di vene addominali, altro
39.57.45↔	Riparazione dell'arteria splenica con patch sintetico	39.59.80↔	Altra riparazione di vasi dell'arto inferiore, NAS
39.57.46↔	Riparazione dell'arteria renale con patch sintetico	39.59.81↔	Altra riparazione di arterie dell'arto inferiore
39.57.47↔	Riparazione dell'arteria mesenterica con patch sintetico	39.59.82↔	Altra riparazione della vena femorale
39.57.48↔	Riparazione dell'arteria iliaca con patch sintetico	39.59.83↔	Altra riparazione della vena poplitea
39.57.49↔	Riparazione di arterie addominali con patch sintetico, altro	39.59.88↔	Altra riparazione di altre vene profonde dell'arto inferiore
39.57.50↔	Riparazione di vene addominali con patch sintetico, NAS	39.59.89↔	Altra riparazione di vasi dell'arto inferiore, altro
39.57.51↔	Riparazione della vena cava inferiore con patch sintetico	39.59.90↔	Altra riparazione di vasi, valvuloplastica venosa
39.57.52↔	Riparazione della vena iliaca con patch sintetico	39.59.99↔	Altra riparazione di vasi, altro
39.57.59↔	Riparazione di vene addominali con patch sintetico, altro	39.71.00↔	Impianto endovascolare di protesi nell'aorta addominale, NAS
39.57.60↔	Riparazione di vasi dell'arto inferiore con patch sintetico, NAS	39.71.10↔	Impianto endovascolare di protesi nell'aorta addominale, aorto-iliaca, senza fenestrazione o diramazione
39.57.61↔	Riparazione di arterie dell'arto inferiore con patch sintetico	39.71.11↔	Impianto endovascolare di protesi nell'aorta addominale, aorto-iliaca, con fenestrazione o diramazione
39.57.62↔	Riparazione della vena femorale e vena poplitea con patch sintetico	39.71.12↔	Impianto endovascolare di protesi nell'aorta addominale, protesi della biforcazione, aorto-bi-iliaca, senza fenestrazione o diramazione
39.57.63↔	Riparazione di altre vene profonde dell'arto inferiore con patch sintetico	39.71.13↔	Impianto endovascolare di protesi nell'aorta addominale, protesi della biforcazione, aorto-bi-iliaca, con fenestrazione o diramazione
39.57.64↔	Riparazione di vene superficiali della coscia con patch sintetico	39.71.14↔	Impianto endovascolare di protesi nell'aorta addominale, protesi tubolare, aorto-bi-iliaca, senza fenestrazione o diramazione
39.57.69↔	Riparazione di vasi dell'arto inferiore con patch sintetico, altro	39.71.15↔	Impianto endovascolare di protesi nell'aorta addominale, protesi tubolare, aorto-bi-iliaca, con fenestrazione o diramazione
39.57.99↔	Riparazione di vaso sanguigno con patch sintetico, altro	39.71.99↔	Impianto endovascolare di protesi nell'aorta addominale, altro
39.58↔	Riparazione di vaso sanguigno con patch di tipo non specificato	39.72.00↔	Riparazione o occlusione endovascolare dei vasi della testa e del collo, NAS
39.59.00↔	Altra riparazione di vasi, NAS	39.72.10↔	Embolizzazione selettiva di vasi intracranici, NAS
39.59.10↔	Trasposizione di arterie, NAS	39.72.11↔	Embolizzazione selettiva di vasi intracranici con particelle o spirali metalliche
39.59.11↔	Trasposizione del tratto extracranico dell'arteria vertebrale	39.72.12↔	Embolizzazione selettiva di vasi intracranici con liquidi embolizzanti, palloncini o ombrellini
39.59.12↔	Trasposizione di altre arterie extracraniche del capo e del collo	39.72.13↔	Embolizzazione selettiva di vasi intracranici mediante stent(s) come deviatori di flusso
39.59.13↔	Trasposizione di arterie dell'arto superiore	39.72.14↔	Embolizzazione selettiva di vasi intracranici con sostanza adesiva
39.59.14↔	Trasposizione di arterie toraciche	39.72.19↔	Embolizzazione selettiva di vasi intracranici, altro
39.59.15↔	Trasposizione dell'arteria gastrica, arteria epatica e arteria splenica	39.72.20↔	Embolizzazione selettiva di vasi extracranici del capo e del collo, NAS
39.59.16↔	Trasposizione dell'arteria renale	39.72.21↔	Embolizzazione selettiva di vasi extracranici del capo e del collo con particelle o spirali metalliche
39.59.17↔	Trasposizione dell'arteria mesenterica	39.72.22↔	Embolizzazione selettiva di vasi extracranici del capo e del collo con liquidi embolizzanti, palloncini o ombrellini
39.59.18↔	Trasposizione di altre arterie viscerali	39.72.24↔	Embolizzazione selettiva di vasi extracranici della testa e del collo con sostanza adesiva
39.59.19↔	Trasposizione dell'arteria iliaca	39.72.29↔	Embolizzazione selettiva di vasi extracranici del capo e del collo, altro
39.59.20↔	Trasposizione di altre arterie addominali	39.72.30↔	Embolizzazione percutanea-transluminale di malformazioni vascolari mediante microcatetere, NAS
39.59.21↔	Trasposizione di arterie dell'arto inferiore	39.72.31↔	Embolizzazione percutanea-transluminale di malformazioni vascolari mediante microcatetere, impiego di un microcatetere
39.59.29↔	Trasposizione di arterie, altro	39.72.32↔	Embolizzazione percutanea-transluminale di malformazioni vascolari mediante microcateteri, impiego di due microcateteri
39.59.30↔	Altra riparazione di vasi del capo e del collo, NAS	39.72.33↔	Embolizzazione percutanea-transluminale di malformazioni vascolari mediante microcateteri, impiego di tre microcateteri
39.59.31↔	Altra riparazione di vasi intracranici		
39.59.32↔	Altra riparazione del tratto extracranico dell'arteria vertebrale		
39.59.33↔	Altra riparazione di arterie extracraniche del capo e del collo, altro		
39.59.34↔	Altra riparazione della vena giugulare		
39.59.39↔	Altra riparazione di vasi del capo e del collo, altro		
39.59.40↔	Altra riparazione di vasi dell'arto superiore, NAS		
39.59.41↔	Altra riparazione di arterie dell'arto superiore, NAS		
39.59.42↔	Altra riparazione della vena succlavia, vena ascellare e vena brachiocefalica		
39.59.48↔	Altra riparazione di altre vene profonde dell'arto superiore		
39.59.49↔	Altra riparazione di vasi dell'arto superiore, altro		
39.59.50↔	Altra riparazione di vasi toracici, NAS		
39.59.51↔	Altra riparazione dell'aorta toracica		
39.59.52↔	Altra riparazione dell'arteria polmonare		
39.59.53↔	Altra riparazione di arterie toraciche, altro		
39.59.54↔	Altra riparazione della vena polmonare		

39.72.34↔	Embolizzazione percutanea-transluminale di malformazioni vascolari mediante microcateteri, impiego di quattro microcateteri	39.79.34↔	Embolizzazione selettiva con liquidi embolizzanti di vasi toracici
39.72.35↔	Embolizzazione percutanea-transluminale di malformazioni vascolari mediante microcateteri, impiego di cinque microcateteri	39.79.35↔	Embolizzazione selettiva con liquidi embolizzanti di vasi viscerali
39.72.39↔	Embolizzazione percutanea-transluminale di malformazioni vascolari mediante microcateteri, impiego di più microcateteri	39.79.36↔	Embolizzazione selettiva con liquidi embolizzanti di vasi addominali
39.72.99↔	Riparazione o occlusione endovascolare dei vasi della testa e del collo, altro	39.79.37↔	Embolizzazione selettiva con liquidi embolizzanti di vasi dell'arto inferiore
39.73.00↔	Impianto endovascolare di protesi nell'aorta toracica, NAS	39.79.38↔	Embolizzazione selettiva con liquidi embolizzanti di vasi spinali
39.73.10↔	Impianto endovascolare di protesi nell'aorta toracica, senza fenestrazione o diramazione	39.79.39↔	Embolizzazione selettiva con liquidi embolizzanti di altri vasi, altro
39.73.11↔	Impianto endovascolare di protesi nell'aorta toracica, con fenestrazione o diramazione	39.79.40↔	Embolizzazione selettiva con palloncini staccabili di altri vasi, NAS
39.73.20↔	Impianto endovascolare di protesi nell'aorta toracoaddominale, NAS	39.79.41↔	Embolizzazione selettiva con palloncini staccabili di vasi dell'arto superiore
39.73.99↔	Impianto endovascolare di protesi nell'aorta toracica, altro	39.79.42↔	Embolizzazione selettiva con palloncini staccabili dell'aorta
39.75.00↔	Intervento vascolare percutaneo transluminale, altri vasi, NAS	39.79.43↔	Embolizzazione selettiva con palloncini staccabili del dotto arterioso pervio
39.75.01↔	Intervento vascolare percutaneo transluminale, rimozione di corpo estraneo con catetere di recupero, a cestello, ecc.	39.79.44↔	Embolizzazione selettiva con palloncini staccabili di vasi toracici
39.75.10↔	Intervento vascolare percutaneo transluminale, altri vasi, sistema di cateteri per ricanalizzazione su occlusione totale	39.79.45↔	Embolizzazione selettiva con palloncini staccabili di vasi viscerali
39.75.11↔	Intervento vascolare percutaneo transluminale, altri vasi, trombectomia rotazionale	39.79.46↔	Embolizzazione selettiva con palloncini staccabili di vasi addominali
39.75.12↔	Intervento vascolare percutaneo transluminale, altri vasi, angioplastica con laser	39.79.47↔	Embolizzazione selettiva con palloncini staccabili di vasi spinali
39.75.13↔	Intervento vascolare percutaneo transluminale, altri vasi, sistema antiemboli (vasi periferici o viscerali)	39.79.48↔	Embolizzazione selettiva con palloncini staccabili di vasi dell'arto inferiore
39.75.14↔	Intervento vascolare percutaneo transluminale, altri vasi, aterectomia	39.79.49↔	Embolizzazione selettiva con palloncini staccabili di altri vasi, altro
39.75.15↔	Intervento vascolare percutaneo transluminale, altri vasi, trombolisi selettiva	39.79.50↔	Embolizzazione selettiva con filtri di altri vasi, NAS
39.75.16↔	Intervento vascolare percutaneo transluminale, altri vasi, trombolisi selettiva, assistita ecograficamente	39.79.51↔	Embolizzazione selettiva con filtri di vasi dell'arto superiore
39.75.20↔	Intervento vascolare percutaneo transluminale, altri vasi, ablazione a radiofrequenza con catetere attraverso l'arteria renale	39.79.52↔	Embolizzazione selettiva con filtri dell'aorta
39.75.30↔	Aumento della perfusione cerebrale mediante occlusione endoaortica parziale con catetere a palloncino	39.79.53↔	Embolizzazione selettiva con filtri del dotto arterioso pervio
39.75.99↔	Intervento vascolare percutaneo transluminale, altri vasi, altro	39.79.54↔	Embolizzazione selettiva con filtri di vasi toracici
39.76.50↔	Trombolisi selettiva percutanea di vaso(i) extracranico(i) della testa e del collo	39.79.55↔	Embolizzazione selettiva con filtri di vasi viscerali
39.76.70↔	Rimozione percutanea di corpo estraneo endovascolare da vaso (i) extracranico(i) della testa e del collo	39.79.56↔	Embolizzazione selettiva con filtri di vasi addominali
39.77.50↔	Trombolisi percutanea selettiva di vaso(i) intracranico(i)	39.79.57↔	Embolizzazione selettiva con filtri di vasi dell'arto inferiore
39.77.70↔	Rimozione percutanea di corpo estraneo endovascolare da vaso (i) intracranico(i)	39.79.58↔	Embolizzazione selettiva con filtri di vasi spinali
39.79.00↔	Altra riparazione endovascolare (d'aneurisma) di altri vasi, NAS	39.79.59↔	Embolizzazione selettiva con filtri di altri vasi, altro
39.79.10↔	Impianto endovascolare di protesi in altri vasi, NAS	39.79.60↔	Embolizzazione selettiva con particelle di altri vasi, NAS
39.79.11↔	Impianto endovascolare di protesi in vasi viscerali	39.79.61↔	Embolizzazione selettiva con particelle di vasi dell'arto superiore
39.79.12↔	Impianto endovascolare di protesi in vasi pelvici	39.79.62↔	Embolizzazione selettiva con particelle dell'aorta
39.79.13↔	Impianto endovascolare di protesi in vasi addominali	39.79.63↔	Embolizzazione selettiva con particelle del dotto arterioso pervio
39.79.19↔	Impianto endovascolare di protesi in altri vasi, altro	39.79.64↔	Embolizzazione selettiva con particelle di vasi toracici
39.79.20↔	Embolizzazione o occlusione mediante spirali di altri vasi, NAS	39.79.65↔	Embolizzazione selettiva con particelle di vasi viscerali
39.79.21↔	Embolizzazione o occlusione mediante spirali dell'arto superiore	39.79.66↔	Embolizzazione selettiva con particelle di vasi addominali
39.79.22↔	Embolizzazione o occlusione mediante spirali dell'aorta	39.79.67↔	Embolizzazione selettiva con particelle di vasi dell'arto inferiore
39.79.23↔	Embolizzazione o occlusione mediante spirali del dotto arterioso pervio	39.79.68↔	Embolizzazione selettiva con particelle di vasi spinali
39.79.24↔	Embolizzazione o occlusione mediante spirali di vasi toracici	39.79.69↔	Embolizzazione selettiva con particelle di altri vasi, altro
39.79.25↔	Embolizzazione o occlusione mediante spirali di vasi viscerali	39.79.70↔	Occlusione mediante cateterismo con laser di arterie, altri vasi, NAS
39.79.26↔	Embolizzazione o occlusione mediante spirali di vasi addominali	39.79.71↔	Occlusione mediante cateterismo con laser, di arterie dell'arto superiore
39.79.27↔	Embolizzazione o occlusione mediante spirali dell'arto inferiore	39.79.72↔	Occlusione mediante cateterismo con laser, dell'aorta
39.79.28↔	Embolizzazione o occlusione mediante spirali di vasi spinali	39.79.74↔	Occlusione mediante cateterismo con laser, di vasi toracici
39.79.29↔	Embolizzazione o occlusione mediante spirali di altri vasi, altro	39.79.75↔	Occlusione mediante cateterismo con laser, di vasi dell'arto inferiore
39.79.30↔	Embolizzazione selettiva con liquidi embolizzanti di altri vasi, NAS	39.79.76↔	Occlusione mediante cateterismo con laser, di vasi viscerali
39.79.31↔	Embolizzazione selettiva con liquidi embolizzanti di vasi dell'arto superiore	39.79.77↔	Occlusione mediante cateterismo con laser, di vasi addominali
39.79.32↔	Embolizzazione selettiva con liquidi embolizzanti dell'aorta	39.79.79↔	Occlusione mediante cateterismo con laser di arterie, altri vasi, altro
39.79.33↔	Embolizzazione selettiva con liquidi embolizzanti del dotto arterioso pervio	39.79.80↔	Occlusione mediante cateterismo con radiofrequenza di arterie, altri vasi, NAS
		39.79.81↔	Occlusione mediante cateterismo con radiofrequenza, di arterie dell'arto superiore
		39.79.82↔	Occlusione mediante cateterismo con radiofrequenza dell'aorta
		39.79.84↔	Occlusione mediante cateterismo con radiofrequenza di vasi toracici
		39.79.85↔	Occlusione mediante cateterismo con radiofrequenza di vasi dell'arto inferiore
		39.79.86↔	Occlusione mediante cateterismo con radiofrequenza di vasi viscerali
		39.79.87↔	Occlusione mediante cateterismo con radiofrequenza di vasi addominali

39.79.89↔	Occlusione mediante cateterismo con radiofrequenza di altri vasi, altro	40.3x.11↔	Linfoadenectomia regionale quale intervento indipendente, cervicale
39.79.99↔	Altra riparazione endovascolare (d'aneurisma) di altri vasi, altro	40.3x.12↔	Linfoadenectomia regionale quale intervento indipendente, ascellare
39.90.00↔	Inserzione di stent(s) di vasi periferici senza liberazione di sostanza medicamentosa, NAS	40.3x.13↔	Linfoadenectomia regionale quale intervento indipendente, para-aortica, pelvica, otturatoria o iliaca
39.90.10↔	Inserzione di stent(s) vascolari in vasi non cardiaci, bare stents	40.3x.14↔	Linfoadenectomia regionale quale intervento indipendente, inguinale, chirurgica a cielo aperto
39.90.11↔	Inserzione di stent(s) vascolari in vasi non cardiaci, stents bioassorbibili	40.3x.15↔	Linfoadenectomia regionale quale intervento indipendente, inguinale, per via laparoscopica
39.90.12↔	Inserzione di stent(s) vascolari in vasi non cardiaci, stents di grande diametro NAS	40.3x.16↔	Linfoadenectomia regionale quale intervento indipendente, mediastinica e peribronchiale
39.90.13↔	Inserzione di stent(s) vascolari in vasi non cardiaci, stents di grande diametro non ricoperti	40.3x.19↔	Linfoadenectomia regionale quale intervento indipendente, altro
39.90.14↔	Inserzione di stent(s) vascolari in vasi non cardiaci, stents di grande diametro ricoperti	40.3x.20↔	Linfoadenectomia regionale in corso di altro intervento, NAS
39.90.15↔	Inserzione di stent(s) vascolari in vasi non cardiaci, stents ricoperti (stentgraft) in vasi non aneurismatici	40.3x.21↔	Linfoadenectomia regionale in corso di altro intervento, cervicale
39.90.16↔	Inserzione di stent(s) vascolari in vasi non cardiaci, stent ricoperti (stentgraft) con superficie bioattiva	40.3x.22↔	Linfoadenectomia regionale in corso di altro intervento, ascellare
39.90.19↔	Inserzione di stent(s) vascolari in vasi non cardiaci, altri stents	40.3x.23↔	Linfoadenectomia regionale in corso di altro intervento, para-aortica, pelvica o iliaca
39.90.30↔	Inserzione di stents extralunghi (> 10 cm) in vasi non cardiaci, NAS	40.3x.24↔	Linfoadenectomia regionale in corso di altro intervento, otturatoria
39.90.31↔	Inserzione di bare stents extralunghi (> 10 cm) in vasi non cardiaci	40.3x.25↔	Linfoadenectomia regionale in corso di altro intervento, inguinale
39.90.32↔	Inserzione di stents ricoperti extralunghi (> 10 cm) in vasi non cardiaci	40.3x.26↔	Linfoadenectomia regionale in corso di altro intervento, mediastinica e peribronchiale
39.90.39↔	Inserzione di stents extralunghi (> 10 cm) in vasi non cardiaci, altro	40.3x.29↔	Linfoadenectomia regionale in corso di altro intervento, altro
39.91.00↔	Sbrigliamento di vasi, NAS	40.9x.00↔	Altri interventi sulle strutture linfatiche, NAS
39.91.99↔	Sbrigliamento di vasi, altro	40.9x.10↔	Anastomosi per correzione di linfedema
40.11.00↔	Biopsia di strutture linfatiche, NAS	40.9x.20↔	Incisione di linfocele
40.11.10↔	Biopsia a cielo aperto (mediante incisione) di linfonodo mediastinico, paraaortico, iliaco o pelvico	40.9x.30↔	Drenaggio di linfedema
40.11.11↔	Biopsia a cielo aperto (mediante incisione) di linfonodo cervicale, sopraclavicolare, ascellare o inguinale	40.9x.40↔	Puntura terapeutica percutanea di linfocele
40.11.20↔	Biopsia chiusa [percutanea] [agobiopsia] di linfonodi	40.9x.99↔	Altri interventi sulle strutture linfatiche, altro
40.11.99↔	Biopsia di strutture linfatiche, altro	44.44↔	Embolizzazione mediante catetere per sanguinamento gastrico o duodenale
40.19.00↔	Altre procedure diagnostiche sulle strutture linfatiche, NAS	45.27↔	Biopsia intestinale, sede non specificata
40.19.99↔	Altre procedure diagnostiche sulle strutture linfatiche, altro	50.12↔	Biopsia a cielo aperto del fegato
40.22.00↔	Asportazione di linfonodo mammario interno, NAS	50.14↔	Biopsia laparoscopica del fegato
40.22.10↔	Asportazione di linfonodo mammario interno, per via toracoscopica	54.11↔	Laparotomia esplorativa
40.22.20↔	Asportazione di linfonodo mammario interno, chirurgica a cielo aperto	54.12.00↔	Riapertura di laparotomia recente, NAS
40.22.99↔	Asportazione di linfonodo mammario interno, altro	54.12.10↔	Riapertura di laparotomia recente, Laparotomia di second-look
40.24.00↔	Asportazione di linfonodo inguinale, NAS	54.12.99↔	Riapertura di laparotomia recente, altro
40.24.10↔	Asportazione di linfonodo inguinale, chirurgica a cielo aperto, senza marcatura	54.19.00↔	Altra laparotomia, NAS
40.24.11↔	Asportazione di linfonodo inguinale, con marcatura con radionuclidi o colorante (linfoadenectomia del linfonodo sentinella)	54.19.10↔	Altra laparotomia, Laparotomia con drenaggio
40.24.20↔	Asportazione di linfonodo inguinale, per via laparoscopica	54.19.99↔	Altra laparotomia, altro
40.24.99↔	Asportazione di linfonodo inguinale, altro	54.21.00↔	Laparoscopia, NAS
40.29.00↔	Asportazione semplice di altre strutture linfatiche, NAS	54.21.10↔	Laparoscopia, Laparoscopia diagnostica
40.29.10↔	Asportazione di linfonodo mediastinico, NAS	54.21.20↔	Laparoscopia, Via d'accesso per interventi chirurgici (terapeutici)
40.29.11↔	Asportazione di linfonodo mediastinico, chirurgica a cielo aperto	54.21.30↔	Laparoscopia, Laparoscopia con drenaggio
40.29.12↔	Asportazione di linfonodo mediastinico, per via toracoscopica	54.21.99↔	Laparoscopia, altro
40.29.19↔	Asportazione di linfonodo mediastinico, altro	54.23↔	Biopsia del peritoneo
40.29.20↔	Asportazione di linfonodo para-aortico	54.92↔	Rimozione di corpo estraneo dalla cavità peritoneale
40.29.30↔	Asportazione di linfonodo iliaco	54.99.00↔	Altri interventi sulla regione addominale, NAS
40.29.70↔	Asportazione di linfangioma o di igroma cistico	54.99.30↔	Altri interventi sulla regione addominale, Asportazione di tessuto dalla regione addominale non attribuibile con sicurezza a un organo
40.29.80↔	Asportazione di più stazioni linfonodali addominali (con biopsia epatica), NAS	54.99.40↔	Altri interventi sulla regione addominale, Revisione di fistola cutaneoperitoneale (cateterismo permanente)
40.29.81↔	Asportazione di più stazioni linfonodali addominali (con biopsia epatica), chirurgica a cielo aperto [laparotomia di staging]	54.99.41↔	Altri interventi sulla regione addominale, Asportazione o chiusura di fistola cutaneoperitoneale (cateterismo permanente)
40.29.82↔	Asportazione di più stazioni linfonodali addominali (con biopsia epatica), per via laparoscopica [laparoscopia di staging]	54.99.50↔	Altri interventi sulla regione addominale, Chiusura temporanea della parete addominale
40.29.89↔	Asportazione di più stazioni linfonodali addominali (con biopsia epatica), altro	54.99.60↔	Altri interventi sulla regione addominale, Lombotomia
40.29.99↔	Asportazione semplice di altre strutture linfatiche, altro	54.99.61↔	Altri interventi sulla regione addominale, Rilombotomia
40.3x.00↔	Asportazione di linfonodi regionali, NAS	54.99.99↔	Altri interventi sulla regione addominale, altro
40.3x.09↔	Asportazione di linfonodi regionali, altro	56.92↔	Impianto di stimolatore elettronico ureterale
40.3x.10↔	Linfoadenectomia regionale quale intervento indipendente, NAS	56.93↔	Sostituzione di stimolatore elettronico ureterale
		57.96↔	Impianto di stimolatore vescicale elettronico
		57.97↔	Sostituzione di stimolatore vescicale elettronico
		64.0↔	Circoncisione
		64.95↔	Inserzione o reinserimento di protesi peniena non idraulica
		64.96↔	Rimozione di protesi peniena interna
		64.97↔	Inserzione o reinserimento di protesi peniena idraulica

67.32↔	Distruzione di lesione della cervice mediante cauterizzazione	77.49.99↔	Biopsia di altre ossa specificate, escluse quelle facciali, altro
67.34↔	Distruzione di tessuto o lesione della cervice mediante elettrocoagulazione	82.91↔	Lisi di aderenze della mano
67.35↔	Distruzione di tessuto o lesione della cervice mediante laser-fotocoagulazione	82.99.00↔	Altri interventi su muscoli, tendini e fasce della mano, NAS
67.39↔	Altra asportazione o distruzione di lesione o tessuto della cervice	82.99.10↔	Altri interventi su tendini della mano
68.23↔	Ablazione di endometrio	82.99.20↔	Altri interventi su fasce della mano
69.09↔	Altra dilatazione o raschiamento dell'utero	82.99.30↔	Altri interventi su muscoli della mano
70.33.00↔	Asportazione o distruzione di lesione della vagina, NAS	82.99.99↔	Altri interventi su muscoli, tendini e fasce della mano, altro
70.33.10↔	Distruzione di lesione della vagina, NAS	83.01.00↔	Esplorazione della guaina tendinea, NAS
70.33.11↔	Distruzione di lesione della vagina, cauterizzazione	83.01.10↔	Esplorazione della guaina tendinea, Testa e collo
70.33.12↔	Distruzione di lesione della vagina, elettrocoagulazione	83.01.11↔	Esplorazione della guaina tendinea, Spalla e ascella
70.33.13↔	Distruzione di lesione della vagina, laser-fotocoagulazione	83.01.12↔	Esplorazione della guaina tendinea, Braccio e gomito
70.33.14↔	Distruzione di lesione della vagina, criocoagulazione	83.01.13↔	Esplorazione della guaina tendinea, Avambraccio
70.33.99↔	Asportazione o distruzione di lesione della vagina, altro	83.01.14↔	Esplorazione della guaina tendinea, Parete toracica e dorso
77.40.00↔	Biopsia dell'osso, sede non specificata, NAS	83.01.15↔	Esplorazione della guaina tendinea, Regione inguinale e genitale e natiche
77.40.10↔	Biopsia dell'osso, sede non specificata, Biopsia percutanea (agobiopsia)	83.01.16↔	Esplorazione della guaina tendinea, Estremità inferiore
77.40.20↔	Biopsia dell'osso, sede non specificata, Biopsia a cielo aperto	83.01.19↔	Esplorazione della guaina tendinea, Altra localizzazione
77.40.99↔	Biopsia dell'osso, sede non specificata, altro	83.01.99↔	Esplorazione della guaina tendinea, altro
77.41.00↔	Biopsia della scapola, della clavicola, delle coste e dello sterno, NAS	83.02.00↔	Miotomia, NAS
77.41.10↔	Biopsia della scapola, della clavicola, delle coste e dello sterno, Biopsia percutanea (agobiopsia)	83.02.10↔	Miotomia, Testa e collo
77.41.20↔	Biopsia della scapola, della clavicola, delle coste e dello sterno, Biopsia a cielo aperto	83.02.11↔	Miotomia, Spalla e ascella
77.41.99↔	Biopsia della scapola, della clavicola, delle coste e dello sterno, altro	83.02.12↔	Miotomia, Braccio e gomito
77.42.00↔	Biopsia dell'omero, NAS	83.02.13↔	Miotomia, Avambraccio
77.42.10↔	Biopsia dell'omero, Biopsia percutanea (agobiopsia)	83.02.14↔	Miotomia, Parete toracica, addome e dorso
77.42.20↔	Biopsia dell'omero, Biopsia a cielo aperto	83.02.15↔	Miotomia, Regione inguinale e genitale e natiche
77.42.99↔	Biopsia dell'omero, altro	83.02.16↔	Miotomia, Estremità inferiore
77.43.00↔	Biopsia del radio e dell'ulna, NAS	83.02.19↔	Miotomia, Altra localizzazione
77.43.10↔	Biopsia del radio e dell'ulna, Biopsia percutanea (agobiopsia)	83.02.99↔	Miotomia, altro
77.43.20↔	Biopsia del radio e dell'ulna, Biopsia a cielo aperto	83.03.00↔	Borsotomia, NAS
77.43.99↔	Biopsia del radio e dell'ulna, altro	83.03.10↔	Borsotomia, Testa e collo
77.44.00↔	Biopsia del carpo e del metacarpo, NAS	83.03.11↔	Borsotomia, Spalla e ascella
77.44.10↔	Biopsia del carpo e del metacarpo, Biopsia percutanea (agobiopsia)	83.03.12↔	Borsotomia, Braccio e gomito
77.44.20↔	Biopsia del carpo e del metacarpo, Biopsia a cielo aperto	83.03.13↔	Borsotomia, Avambraccio
77.44.99↔	Biopsia del carpo e del metacarpo, altro	83.03.14↔	Borsotomia, Parete toracica, addome e dorso
77.45.00↔	Biopsia del femore, NAS	83.03.15↔	Borsotomia, Regione inguinale e genitale e natiche
77.45.10↔	Biopsia del femore, Biopsia percutanea (agobiopsia)	83.03.16↔	Borsotomia, Estremità inferiore
77.45.20↔	Biopsia del femore, Biopsia a cielo aperto	83.03.19↔	Borsotomia, Altra localizzazione
77.45.99↔	Biopsia del femore, altro	83.03.99↔	Borsotomia, altro
77.46.00↔	Biopsia della rotula, NAS	83.09.00↔	Altra incisione dei tessuti molli, NAS
77.46.10↔	Biopsia della rotula, Biopsia percutanea (agobiopsia)	83.09.10↔	Rimozione di corpo estraneo da muscolo, tendine o fascia, Testa e collo
77.46.20↔	Biopsia della rotula, Biopsia a cielo aperto	83.09.11↔	Rimozione di corpo estraneo da muscolo, tendine o fascia, Spalla e ascella
77.46.99↔	Biopsia della rotula, altro	83.09.12↔	Rimozione di corpo estraneo da muscolo, tendine o fascia, Braccio e gomito
77.47.00↔	Biopsia della tibia e fibula, NAS	83.09.13↔	Rimozione di corpo estraneo da muscolo, tendine o fascia, Avambraccio
77.47.10↔	Biopsia della tibia e fibula, Biopsia percutanea (agobiopsia)	83.09.14↔	Rimozione di corpo estraneo da muscolo, tendine o fascia, Parete toracica, addome e dorso
77.47.20↔	Biopsia della tibia e fibula, Biopsia a cielo aperto	83.09.15↔	Rimozione di corpo estraneo da muscolo, tendine o fascia, Regione inguinale e genitale e natiche
77.47.99↔	Biopsia della tibia e fibula, altro	83.09.16↔	Rimozione di corpo estraneo da muscolo, tendine o fascia, Estremità inferiore
77.48.00↔	Biopsia del tarso e metatarso, NAS	83.09.19↔	Rimozione di corpo estraneo da muscolo, tendine o fascia, Altra localizzazione
77.48.10↔	Biopsia del tarso e metatarso, Biopsia percutanea (agobiopsia)	83.09.90↔	Altra incisione dei tessuti molli, Testa e collo
77.48.20↔	Biopsia del tarso e metatarso, Biopsia a cielo aperto	83.09.91↔	Altra incisione dei tessuti molli, Spalla e ascella
77.48.99↔	Biopsia del tarso e metatarso, altro	83.09.92↔	Altra incisione dei tessuti molli, Braccio e gomito
77.49.00↔	Biopsia di altre ossa specificate, escluse quelle facciali, NAS	83.09.93↔	Altra incisione dei tessuti molli, Avambraccio
77.49.20↔	Biopsia di altre ossa specificate, escluse quelle facciali, Biopsia della colonna vertebrale, Biopsia percutanea (agobiopsia)	83.09.94↔	Altra incisione dei tessuti molli, Parete toracica, addome e dorso
77.49.21↔	Biopsia di altre ossa specificate, escluse quelle facciali, Biopsia della colonna vertebrale, Biopsia a cielo aperto	83.09.95↔	Altra incisione dei tessuti molli, Regione inguinale e genitale e natiche
77.49.40↔	Biopsia di altre ossa specificate, escluse quelle facciali, Biopsia di falangi dei piedi, Biopsia percutanea (agobiopsia)	83.09.96↔	Altra incisione dei tessuti molli, Estremità inferiore
77.49.41↔	Biopsia di altre ossa specificate, escluse quelle facciali, Biopsia di falangi dei piedi, Biopsia a cielo aperto	83.09.97↔	Altra incisione dei tessuti molli, Altra localizzazione
77.49.90↔	Biopsia di altre ossa specificate, escluse quelle facciali, Biopsia percutanea (agobiopsia)	83.09.99↔	Altra incisione dei tessuti molli, altro
77.49.91↔	Biopsia di altre ossa specificate, escluse quelle facciali, Biopsia a cielo aperto	83.11↔	Achillotomia
		83.12↔	Tenotomia degli adduttori dell'anca
		83.13.00↔	Altra tenotomia, NAS
		83.13.10↔	Incisione di tendine, Testa e collo
		83.13.11↔	Incisione di tendine, Spalla e ascella
		83.13.12↔	Incisione di tendine, Braccio e gomito

83.13.13↔	Incisione di tendine, Avambraccio	83.21.20↔	Biopsia dei tessuti molli, Biopsia percutanea (agobiopsia) di muscolo
83.13.14↔	Incisione di tendine, Parete toracica, addome e dorso	83.21.21↔	Biopsia a cielo aperto di muscolo
83.13.15↔	Incisione di tendine, Regione inguinale e genitale e natiche	83.21.30↔	Biopsia dei tessuti molli, Biopsia di borsa sinoviale
83.13.16↔	Incisione di tendine, Estremità inferiore	83.21.99↔	Biopsia dei tessuti molli, altro
83.13.19↔	Incisione di tendine, Altra localizzazione	83.31.00↔	Asportazione di lesione delle guaine tendinee, NAS
83.13.20↔	Sezione di tendine, Testa e collo	83.31.10↔	Asportazione di lesione delle guaine tendinee, Testa e collo
83.13.21↔	Sezione di tendine, Spalla e ascella	83.31.11↔	Asportazione di lesione delle guaine tendinee, Spalla e ascella
83.13.22↔	Sezione di tendine, Braccio e gomito	83.31.12↔	Asportazione di lesione delle guaine tendinee, Braccio e gomito
83.13.23↔	Sezione di tendine, Avambraccio	83.31.13↔	Asportazione di lesione delle guaine tendinee, Avambraccio
83.13.24↔	Sezione di tendine, Parete toracica, addome e dorso	83.31.14↔	Asportazione di lesione delle guaine tendinee, Parete toracica, addome e dorso
83.13.25↔	Sezione di tendine, Regione inguinale e genitale e natiche	83.31.15↔	Asportazione di lesione delle guaine tendinee, Regione inguinale e genitale e natiche
83.13.26↔	Sezione di tendine, Estremità inferiore	83.31.16↔	Asportazione di lesione delle guaine tendinee, Estremità inferiore
83.13.29↔	Sezione di tendine, Altra localizzazione	83.31.19↔	Asportazione di lesione delle guaine tendinee, Altra localizzazione
83.13.99↔	Altra tenotomia, altro	83.31.99↔	Asportazione di lesione delle guaine tendinee, altro
83.14.00↔	Fasciotomia, NAS	83.32.00↔	Asportazione di lesione dei muscoli, NAS
83.14.10↔	Fasciotomia, Testa e collo	83.32.10↔	Asportazione di lesione dei muscoli, Testa e collo
83.14.11↔	Fasciotomia, Spalla e ascella	83.32.11↔	Asportazione di lesione dei muscoli, Spalla e braccio
83.14.12↔	Fasciotomia, Braccio e gomito	83.32.12↔	Asportazione di lesione dei muscoli, Parete toracica, addome e dorso
83.14.13↔	Fasciotomia, Avambraccio	83.32.13↔	Asportazione di lesione dei muscoli, Regione inguinale e genitale e natiche
83.14.14↔	Fasciotomia, Parete toracica, addome e dorso	83.32.14↔	Asportazione di lesione dei muscoli, Estremità inferiore
83.14.15↔	Fasciotomia, Regione inguinale e genitale e natiche	83.32.19↔	Asportazione di lesione dei muscoli, Altra localizzazione
83.14.16↔	Fasciotomia, Estremità inferiore	83.32.99↔	Asportazione di lesione dei muscoli, altro
83.14.19↔	Fasciotomia, Altra localizzazione	83.39.00↔	Asportazione di lesione di altri tessuti molli, NAS
83.14.99↔	Fasciotomia, altro	83.39.10↔	Asportazione di lesione di tendine, testa e collo
83.19.00↔	Altra sezione dei tessuti molli, NAS	83.39.11↔	Asportazione di lesione di tendine, Spalla e braccio
83.19.10↔	Sezione di muscolo, Testa e collo	83.39.12↔	Asportazione di lesione di tendine, Parete toracica, addome e dorso
83.19.11↔	Sezione di muscolo, Spalla e ascella	83.39.13↔	Asportazione di lesione di tendine, Regione inguinale e genitale e natiche
83.19.12↔	Sezione di muscolo, Braccio e gomito	83.39.14↔	Asportazione di lesione di tendine, Estremità inferiore
83.19.13↔	Sezione di muscolo, Avambraccio	83.39.19↔	Asportazione di lesione di tendine, Altra localizzazione
83.19.14↔	Sezione di muscolo, Parete toracica, addome e dorso	83.39.20↔	Asportazione di lesione di fascia, Testa e collo
83.19.15↔	Sezione di muscolo, Regione inguinale e genitale e natiche	83.39.21↔	Asportazione di lesione di fascia, Spalla e braccio
83.19.16↔	Sezione di muscolo, Estremità inferiore	83.39.22↔	Asportazione di lesione di fascia, Parete toracica, addome e dorso
83.19.19↔	Sezione di muscolo, Altra localizzazione	83.39.23↔	Asportazione di lesione di fascia, Regione inguinale e genitale e natiche
83.19.20↔	Disinserzione di muscolo, tendine e fascia, Testa e collo	83.39.24↔	Asportazione di lesione di fascia, Estremità inferiore
83.19.21↔	Disinserzione di muscolo, tendine e fascia, Spalla e ascella	83.39.29↔	Asportazione di lesione di fascia, Altra localizzazione
83.19.22↔	Disinserzione di muscolo, tendine e fascia, Braccio e gomito	83.39.99↔	Asportazione di lesione di altri tessuti molli, altro
83.19.23↔	Disinserzione di muscolo, tendine e fascia, Avambraccio	83.41↔	Asportazione di tendini per innesti
83.19.24↔	Disinserzione di muscolo, tendine e fascia, Parete toracica, addome e dorso	83.42.00↔	Altra tendinectomia, NAS
83.19.25↔	Disinserzione di muscolo, tendine e fascia, Regione inguinale e genitale e natiche	83.42.10↔	Altra tendinectomia, Testa e collo
83.19.26↔	Disinserzione di muscolo, tendine e fascia, Estremità inferiore	83.42.11↔	Altra tendinectomia, Spalla e ascella
83.19.29↔	Disinserzione di muscolo, tendine e fascia, Altra localizzazione	83.42.12↔	Altra tendinectomia, Braccio e gomito
83.19.30↔	Distacco del peduncolo dopo plastica con lembo, Testa e collo	83.42.13↔	Altra tendinectomia, Avambraccio
83.19.31↔	Distacco del peduncolo dopo plastica con lembo, Spalla e ascella	83.42.14↔	Altra tendinectomia, Parete toracica, addome e dorso
83.19.32↔	Distacco del peduncolo dopo plastica con lembo, Braccio e gomito	83.42.15↔	Altra tendinectomia, Regione inguinale e genitale e natiche
83.19.33↔	Distacco del peduncolo dopo plastica con lembo, Avambraccio	83.42.16↔	Altra tendinectomia, Estremità inferiore
83.19.34↔	Distacco del peduncolo dopo plastica con lembo, Parete toracica, addome e dorso	83.42.19↔	Altra tendinectomia, Altra localizzazione
83.19.35↔	Distacco del peduncolo dopo plastica con lembo, Regione inguinale e genitale e natiche	83.42.99↔	Altra tendinectomia, altro
83.19.36↔	Distacco del peduncolo dopo plastica con lembo, Estremità inferiore	83.44.00↔	Altra fasciectomia, NAS
83.19.39↔	Distacco del peduncolo dopo plastica con lembo, Altra localizzazione	83.44.10↔	Altra fasciectomia, Testa e collo
83.19.90↔	Altra sezione dei tessuti molli, Testa e collo	83.44.11↔	Altra fasciectomia, Spalla e ascella
83.19.91↔	Altra sezione dei tessuti molli, Spalla e ascella	83.44.12↔	Altra fasciectomia, Braccio e gomito
83.19.92↔	Altra sezione dei tessuti molli, Braccio e gomito	83.44.13↔	Altra fasciectomia, Avambraccio
83.19.93↔	Altra sezione dei tessuti molli, Avambraccio	83.44.14↔	Altra fasciectomia, Parete toracica, addome e dorso
83.19.94↔	Altra sezione dei tessuti molli, Parete toracica, addome e dorso	83.44.15↔	Altra fasciectomia, Regione inguinale e genitale e natiche
83.19.95↔	Altra sezione dei tessuti molli, Regione inguinale e genitale e natiche	83.44.16↔	Altra fasciectomia, Estremità inferiore
83.19.96↔	Altra sezione dei tessuti molli, Estremità inferiore	83.44.19↔	Altra fasciectomia, Altra localizzazione
83.19.97↔	Altra sezione dei tessuti molli, Altra localizzazione	83.44.99↔	Altra fasciectomia, altro
83.19.99↔	Altra sezione dei tessuti molli, altro	83.45.00↔	Altra miectomia, NAS
83.21.00↔	Biopsia dei tessuti molli, NAS	83.45.10↔	Altra miectomia, Testa e collo
83.21.10↔	Biopsia dei tessuti molli, Biopsia percutanea (agobiopsia) dei tessuti molli	83.45.11↔	Altra miectomia, Spalla e ascella
83.21.11↔	Biopsia a cielo aperto dei tessuti molli		

83.45.12↔	Altra miectomia, Braccio e gomito	83.64.12↔	Altra sutura di tendini, Braccio e gomito
83.45.13↔	Altra miectomia, Avambraccio	83.64.13↔	Altra sutura di tendini, Avambraccio
83.45.14↔	Altra miectomia, Parete toracica, addome e dorso	83.64.14↔	Altra sutura di tendini, Parete toracica, addome e dorso
83.45.15↔	Altra miectomia, Regione inguinale e genitale e natiche	83.64.15↔	Altra sutura di tendini, Regione inguinale e genitale e natiche
83.45.16↔	Altra miectomia, Estremità inferiore	83.64.16↔	Altra sutura di tendini, Estremità inferiore
83.45.19↔	Altra miectomia, Altra localizzazione	83.64.19↔	Altra sutura di tendini, Altra localizzazione
83.45.99↔	Altra miectomia, altro	83.64.99↔	Altra sutura di tendini, altro
83.49.00↔	Altra asportazione di tessuti molli, NAS	83.65.00↔	Altra sutura di muscoli o fasce, NAS
83.49.10↔	Asportazione di guaina tendinea, Testa e collo	83.65.10↔	Altra sutura di muscoli o fasce, Testa e collo
83.49.11↔	Asportazione di guaina tendinea, Spalla e ascella	83.65.11↔	Altra sutura di muscoli o fasce, Spalla e ascella
83.49.12↔	Asportazione di guaina tendinea, Braccio e gomito	83.65.12↔	Altra sutura di muscoli o fasce, Braccio e gomito
83.49.13↔	Asportazione di guaina tendinea, Avambraccio	83.65.13↔	Altra sutura di muscoli o fasce, Avambraccio
83.49.14↔	Asportazione di guaina tendinea, Parete toracica e dorso	83.65.14↔	Altra sutura di muscoli o fasce, Parete toracica, addome e dorso
83.49.15↔	Asportazione di guaina tendinea, Regione inguinale e genitale e natiche	83.65.15↔	Altra sutura di muscoli o fasce, Regione inguinale e genitale e natiche
83.49.16↔	Asportazione di guaina tendinea, Estremità inferiore	83.65.16↔	Altra sutura di muscoli o fasce, Estremità inferiore
83.49.19↔	Asportazione di guaina tendinea, Altra localizzazione	83.65.19↔	Altra sutura di muscoli o fasce, Altra localizzazione
83.49.20↔	Resezione compartimentale, Testa e collo	83.65.99↔	Altra sutura di muscoli o fasce, altro
83.49.21↔	Resezione compartimentale, Spalla e ascella	83.72.00↔	Arretramento di tendini, NAS
83.49.22↔	Resezione compartimentale, Braccio e gomito	83.72.10↔	Arretramento di tendini, Testa e collo
83.49.23↔	Resezione compartimentale, Avambraccio	83.72.11↔	Arretramento di tendini, Spalla e ascella
83.49.24↔	Resezione compartimentale, Parete toracica, addome e dorso	83.72.12↔	Arretramento di tendini, Braccio e gomito
83.49.25↔	Resezione compartimentale, Regione inguinale e genitale e natiche	83.72.13↔	Arretramento di tendini, Avambraccio
83.49.26↔	Resezione compartimentale, Estremità inferiore	83.72.14↔	Arretramento di tendini, Parete toracica, addome e dorso
83.49.29↔	Resezione compartimentale, Altra localizzazione	83.72.15↔	Arretramento di tendini, Regione inguinale e genitale e natiche
83.49.30↔	Altra asportazione di tessuti molli, Testa e collo	83.72.16↔	Arretramento di tendini, Estremità inferiore
83.49.31↔	Altra asportazione di tessuti molli, Spalla e ascella	83.72.19↔	Arretramento di tendini, Altra localizzazione
83.49.32↔	Altra asportazione di tessuti molli, Braccio e gomito	83.72.99↔	Arretramento di tendini, altro
83.49.33↔	Altra asportazione di tessuti molli, Avambraccio	83.73.00↔	Reinserzione di tendini, NAS
83.49.34↔	Altra asportazione di tessuti molli, Parete toracica, addome e dorso	83.73.10↔	Reinserzione di tendini, Testa e collo
83.49.35↔	Altra asportazione di tessuti molli, Regione inguinale e genitale e natiche	83.73.11↔	Reinserzione di tendini, Spalla e ascella
83.49.36↔	Altra asportazione di tessuti molli, Estremità inferiore	83.73.12↔	Reinserzione di tendini, Braccio e gomito
83.49.39↔	Altra asportazione di tessuti molli, Altra localizzazione	83.73.13↔	Reinserzione di tendini, Avambraccio
83.49.99↔	Altra asportazione di tessuti molli, altro	83.73.14↔	Reinserzione di tendini, Parete toracica, addome e dorso
83.5x.00↔	Borsectomia, NAS	83.73.15↔	Reinserzione di tendini, Regione inguinale e genitale e natiche
83.5x.10↔	Borsectomia, Testa e collo	83.73.16↔	Reinserzione di tendini, Estremità inferiore
83.5x.11↔	Borsectomia, Spalla e ascella	83.73.19↔	Reinserzione di tendini, Altra localizzazione
83.5x.12↔	Borsectomia, Braccio e gomito	83.73.99↔	Reinserzione di tendini, altro
83.5x.13↔	Borsectomia, Avambraccio	83.74.00↔	Reinserzione di muscoli, NAS
83.5x.14↔	Borsectomia, Parete toracica, addome e dorso	83.74.10↔	Reinserzione di muscoli, Testa e collo
83.5x.15↔	Borsectomia, Regione inguinale e genitale e natiche	83.74.11↔	Reinserzione di muscoli, Spalla e ascella
83.5x.16↔	Borsectomia, Estremità inferiore	83.74.12↔	Reinserzione di muscoli, Braccio e gomito
83.5x.19↔	Borsectomia, Altra localizzazione	83.74.13↔	Reinserzione di muscoli, Avambraccio
83.5x.99↔	Borsectomia, altro	83.74.14↔	Reinserzione di muscoli, Parete toracica, addome e dorso
83.61.00↔	Sutura di guaina tendinea, NAS	83.74.15↔	Reinserzione di muscoli, Regione inguinale e genitale
83.61.11↔	Sutura di guaina tendinea, Spalla e ascella	83.74.16↔	Reinserzione di muscoli, Estremità inferiore
83.61.12↔	Sutura di guaina tendinea, Braccio e gomito	83.74.19↔	Reinserzione di muscoli, Altra localizzazione
83.61.13↔	Sutura di guaina tendinea, Avambraccio	83.74.99↔	Reinserzione di muscoli, altro
83.61.14↔	Sutura di guaina tendinea, Parete toracica, addome e dorso	83.77.00↔	Trasferimento o trapianto di muscoli, NAS
83.61.15↔	Sutura di guaina tendinea, Regione inguinale e genitale e natiche	83.77.10↔	Trasferimento o trapianto di muscoli, Testa e collo
83.61.16↔	Sutura di guaina tendinea, Estremità inferiore	83.77.11↔	Trasferimento o trapianto di muscoli, Spalla e ascella
83.61.19↔	Sutura di guaina tendinea, Altra localizzazione	83.77.12↔	Trasferimento o trapianto di muscoli, Braccio e gomito
83.61.99↔	Sutura di guaina tendinea, altro	83.77.13↔	Trasferimento o trapianto di muscoli, Avambraccio
83.62.00↔	Sutura differita di tendini, NAS	83.77.14↔	Trasferimento o trapianto di muscoli, Parete toracica, addome e dorso
83.62.10↔	Sutura differita di tendini, Testa e collo	83.77.15↔	Trasferimento o trapianto di muscoli, Regione inguinale e genitale e natiche
83.62.11↔	Sutura differita di tendini, Spalla e ascella	83.77.16↔	Trasferimento o trapianto di muscoli, Estremità inferiore
83.62.12↔	Sutura differita di tendini, Braccio e gomito	83.77.19↔	Trasferimento o trapianto di muscoli, Altra localizzazione
83.62.13↔	Sutura differita di tendini, Avambraccio	83.77.99↔	Trasferimento o trapianto di muscoli, altro
83.62.14↔	Sutura differita di tendini, Parete toracica, addome e dorso	83.85.00↔	Altri cambiamenti di lunghezza di muscoli e tendini, NAS
83.62.15↔	Sutura differita di tendini, Regione inguinale e genitale e natiche	83.85.10↔	Allungamento di muscolo o tendine, Testa e collo
83.62.16↔	Sutura differita di tendini, Estremità inferiore	83.85.11↔	Allungamento di muscolo o tendine, Spalla e ascella
83.62.19↔	Sutura differita di tendini, Altra localizzazione	83.85.12↔	Allungamento di muscolo o tendine, Braccio e gomito
83.62.99↔	Sutura differita di tendini, altro	83.85.13↔	Allungamento di muscolo o tendine, Avambraccio
83.64.00↔	Altra sutura di tendini, NAS	83.85.14↔	Allungamento di muscolo o tendine, Parete toracica, addome e dorso
83.64.10↔	Altra sutura di tendini, Testa e collo	83.85.15↔	Allungamento di muscolo o tendine, Regione inguinale e genitale e natiche
83.64.11↔	Altra sutura di tendini, Spalla e ascella	83.85.16↔	Allungamento di muscolo o tendine, Estremità inferiore

83.85.19↔	Allungamento di muscolo o tendine, Altra localizzazione	83.88.92↔	Altri interventi di plastica sui tendini, Braccio e gomito
83.85.20↔	Accorciamento di muscolo o tendine, Testa e collo	83.88.93↔	Altri interventi di plastica sui tendini, Avambraccio
83.85.21↔	Accorciamento di muscolo o tendine, Spalla e ascella	83.88.94↔	Altri interventi di plastica sui tendini, Parete toracica, addome e dorso
83.85.22↔	Accorciamento di muscolo o tendine, Braccio e gomito	83.88.95↔	Altri interventi di plastica sui tendini, Regione inguinale e genitale e natiche
83.85.23↔	Accorciamento di muscolo o tendine, Avambraccio	83.88.96↔	Altri interventi di plastica sui tendini, Estremità inferiore
83.85.24↔	Accorciamento di muscolo o tendine, Parete toracica, addome e dorso	83.88.97↔	Altri interventi di plastica sui tendini, Altra localizzazione
83.85.25↔	Accorciamento di muscolo o tendine, Regione inguinale e genitale e natiche	83.88.99↔	Altri interventi di plastica sui tendini, altro
83.85.26↔	Accorciamento di muscolo o tendine, Estremità inferiore	83.89.00↔	Altri interventi di plastica sulle fasce, NAS
83.85.29↔	Accorciamento di muscolo o tendine, Altra localizzazione	83.89.10↔	Allungamento, accorciamento o raddoppiamento di fascia, Testa e collo
83.85.99↔	Altri cambiamenti di lunghezza di muscoli e tendini, altro	83.89.11↔	Allungamento, accorciamento o raddoppiamento di fascia, Spalla e ascella
83.86↔	Plastica del quadricipite	83.89.12↔	Allungamento, accorciamento o raddoppiamento di fascia, Braccio e gomito
83.87.00↔	Altri interventi di plastica sui muscoli, NAS	83.89.13↔	Allungamento, accorciamento o raddoppiamento di fascia, Avambraccio
83.87.10↔	Mioplastica, Testa e collo	83.89.14↔	Allungamento, accorciamento o raddoppiamento di fascia, Parete toracica, addome e dorso
83.87.11↔	Mioplastica, Spalla e ascella	83.89.15↔	Allungamento, accorciamento o raddoppiamento di fascia, Regione inguinale e genitale e natiche
83.87.12↔	Mioplastica, Braccio e gomito	83.89.16↔	Allungamento, accorciamento o raddoppiamento di fascia, Estremità inferiore
83.87.13↔	Mioplastica, Avambraccio	83.89.19↔	Allungamento, accorciamento o raddoppiamento di fascia, Altra localizzazione
83.87.14↔	Mioplastica, Parete toracica, addome e dorso	83.89.20↔	Copertura di difetto della fascia, Testa e collo
83.87.15↔	Mioplastica, Regione inguinale e genitale e natiche	83.89.21↔	Copertura di difetto della fascia, Spalla e ascella
83.87.16↔	Mioplastica, Estremità inferiore	83.89.22↔	Copertura di difetto della fascia, Braccio e gomito
83.87.19↔	Mioplastica, Altra localizzazione	83.89.23↔	Copertura di difetto della fascia, Avambraccio
83.87.90↔	Altri interventi di plastica sui muscoli, Testa e collo	83.89.24↔	Copertura di difetto della fascia, Parete toracica, addome e dorso
83.87.91↔	Altri interventi di plastica sui muscoli, Spalla e ascella	83.89.25↔	Copertura di difetto della fascia, Regione inguinale e genitale e natiche
83.87.92↔	Altri interventi di plastica sui muscoli, Braccio e gomito	83.89.26↔	Copertura di difetto della fascia, Estremità inferiore
83.87.93↔	Altri interventi di plastica sui muscoli, Avambraccio	83.89.29↔	Copertura di difetto della fascia, Altra localizzazione
83.87.94↔	Altri interventi di plastica sui muscoli, Parete toracica, addome e dorso	83.89.90↔	Altri interventi di plastica sulle fasce, Testa e collo
83.87.95↔	Altri interventi di plastica sui muscoli, Regione inguinale e genitale e natiche	83.89.91↔	Altri interventi di plastica sulle fasce, Spalla e ascella
83.87.96↔	Altri interventi di plastica sui muscoli, Estremità inferiore	83.89.92↔	Altri interventi di plastica sulle fasce, Braccio e gomito
83.87.97↔	Altri interventi di plastica sui muscoli, Altra localizzazione	83.89.93↔	Altri interventi di plastica sulle fasce, Avambraccio
83.87.99↔	Altri interventi di plastica sui muscoli, altro	83.89.94↔	Altri interventi di plastica sulle fasce, Parete toracica, addome e dorso
83.88.00↔	Altri interventi di plastica sui tendini, NAS	83.89.95↔	Altri interventi di plastica sulle fasce, Regione inguinale e genitale e natiche
83.88.10↔	Rinforzo di tendine, Testa e collo	83.89.96↔	Altri interventi di plastica sulle fasce, Estremità inferiore
83.88.11↔	Rinforzo di tendine, Spalla e ascella	83.89.97↔	Altri interventi di plastica sulle fasce, Altra localizzazione
83.88.12↔	Rinforzo di tendine, Braccio e gomito	83.89.99↔	Altri interventi di plastica sulle fasce, altro
83.88.13↔	Rinforzo di tendine, Avambraccio	83.91.00↔	Lisi di aderenze di muscoli, tendini, fasce e borse, NAS
83.88.14↔	Rinforzo di tendine, Parete toracica, addome e dorso	83.91.10↔	Lisi di aderenze di muscoli, tendini, fasce e borse, Testa e collo
83.88.15↔	Rinforzo di tendine, Regione inguinale e genitale e natiche	83.91.11↔	Lisi di aderenze di muscoli, tendini, fasce e borse, Spalla e ascella
83.88.16↔	Rinforzo di tendine, Estremità inferiore	83.91.12↔	Lisi di aderenze di muscoli, tendini, fasce e borse, Braccio e gomito
83.88.19↔	Rinforzo di tendine, Altra localizzazione	83.91.13↔	Lisi di aderenze di muscoli, tendini, fasce e borse, Avambraccio
83.88.20↔	Tenoplastica sostitutiva, Testa e collo	83.91.14↔	Lisi di aderenze di muscoli, tendini, fasce e borse, Parete toracica, addome e dorso
83.88.21↔	Tenoplastica sostitutiva, Spalla e ascella	83.91.15↔	Lisi di aderenze di muscoli, tendini, fasce e borse, Regione inguinale e genitale e natiche
83.88.22↔	Tenoplastica sostitutiva, Braccio e gomito	83.91.16↔	Lisi di aderenze di muscoli, tendini, fasce e borse, Estremità inferiore
83.88.23↔	Tenoplastica sostitutiva, Avambraccio	83.91.19↔	Lisi di aderenze di muscoli, tendini, fasce e borse, Altra localizzazione
83.88.24↔	Tenoplastica sostitutiva, Parete toracica, addome e dorso	83.91.99↔	Lisi di aderenze di muscoli, tendini, fasce e borse, altro
83.88.25↔	Tenoplastica sostitutiva, Regione inguinale e genitale e natiche	83.99.00↔	Altri interventi su muscoli, tendini, fasce e borse, NAS
83.88.26↔	Tenoplastica sostitutiva, Estremità inferiore	83.99.10↔	Altri interventi su tendini, Testa e collo
83.88.29↔	Tenoplastica sostitutiva, Altra localizzazione	83.99.11↔	Altri interventi su tendini, Spalla e ascella
83.88.30↔	Creazione di un letto per l'innesto di tendini, Testa e collo	83.99.12↔	Altri interventi su tendini, Braccio e gomito
83.88.31↔	Creazione di un letto per l'innesto di tendini, Spalla e ascella	83.99.13↔	Altri interventi su tendini, Avambraccio
83.88.32↔	Creazione di un letto per l'innesto di tendini, Braccio e gomito	83.99.14↔	Altri interventi su tendini, Parete toracica, addome e dorso
83.88.33↔	Creazione di un letto per l'innesto di tendini, Avambraccio	83.99.15↔	Altri interventi su tendini, Regione inguinale e genitale e natiche
83.88.34↔	Creazione di un letto per l'innesto di tendini, Parete toracica, addome e dorso	83.99.16↔	Altri interventi su tendini, Estremità inferiore
83.88.35↔	Creazione di un letto per l'innesto di tendini, Regione inguinale e genitale e natiche	83.99.19↔	Altri interventi su tendini, Altra localizzazione
83.88.36↔	Creazione di un letto per l'innesto di tendini, Estremità inferiore		
83.88.39↔	Creazione di un letto per l'innesto di tendini, Altra localizzazione		
83.88.40↔	Tenodesi, Testa e collo		
83.88.41↔	Tenodesi, Spalla e ascella		
83.88.42↔	Tenodesi, Braccio e gomito		
83.88.43↔	Tenodesi, Avambraccio		
83.88.44↔	Tenodesi, Parete toracica, addome e dorso		
83.88.45↔	Tenodesi, Regione inguinale e genitale e natiche		
83.88.46↔	Tenodesi, Estremità inferiore		
83.88.49↔	Tenodesi, Altra localizzazione		
83.88.90↔	Altri interventi di plastica sui tendini, Testa e collo		
83.88.91↔	Altri interventi di plastica sui tendini, Spalla e ascella		

83.99.20↔	Altri interventi su muscoli, fasce e borse, Testa e collo	86.84.14↔	Correzione di cicatrice o briglia retrattile della cute della mano
83.99.21↔	Altri interventi su muscoli, fasce e borse, Spalla e ascella	86.84.17↔	Correzione di cicatrice o briglia retrattile della cute della regione inguinale e genitale o delle natiche
83.99.22↔	Altri interventi su muscoli, fasce e borse, Braccio e gomito	86.84.18↔	Correzione di cicatrice o briglia retrattile della cute delle estremità inferiori
83.99.23↔	Altri interventi su muscoli, fasce e borse, Avambraccio	86.84.19↔	Correzione di cicatrice o briglia retrattile della cute in altra sede
83.99.24↔	Altri interventi su muscoli, fasce e borse, Parete toracica, addome e dorso	86.84.99↔	Correzione di cicatrice o briglia retrattile della cute, altro
83.99.25↔	Altri interventi su muscoli, fasce e borse, Regione inguinale e genitale e natiche	86.88.50↔	Impianto o sostituzione di sistema per terapia a pressione negativa, profondo, su ossa e articolazioni delle estremità inferiori
83.99.26↔	Altri interventi su muscoli, fasce e borse, Estremità inferiore	86.88.51↔	Impianto o sostituzione di sistema per terapia a pressione negativa, profondo, su torace, mediastino e sterno
83.99.29↔	Altri interventi su muscoli, fasce e borse, Altra localizzazione	86.88.52↔	Impianto o sostituzione di sistema per terapia a pressione negativa, sull'addome aperto
83.99.30↔	Revisione (senza sostituzione) di stimolatore dei muscoli scheletrici	86.88.53↔	Impianto o sostituzione di sistema per terapia a pressione negativa, endorettale
83.99.99↔	Altri interventi su muscoli, tendini, fasce e borse, altro	86.88.59↔	Impianto o sostituzione di sistema per terapia a pressione negativa, su cute e sottocute o in altra sede
86.84.00↔	Correzione di cicatrice o briglia retrattile della cute, NAS		
86.84.10↔	Correzione di cicatrice o briglia retrattile della cute del capo		
86.84.13↔	Correzione di cicatrice o briglia retrattile della cute dell'avambraccio		

ADRG L10**Ricostruzione della vescica e tasca continente per neoplasia senza intervento multiviscerale o interventi su rene e uretere e interventi maggiori sulla vescica per neoplasia, età < 19 anni o con CC estremamente gravi o intervento combinato, con intervento maggiore sull'intestino**

Procedura nella tabella L10-2 e Diagnosi nella tabella L10-1 o Procedura nella tabella L10-3 e (Procedura nella tabella L10-4 e Procedura nella tabella L10-5 o Diagnosi principale nella tabella L10-1 e Procedura nella tabella L10-6 e (Età < 19 anni o PCCL > 3) o Procedura nella tabella L10-7 e PCCL > 3)

DRG L10Z**Ricostruzione della vescica e tasca continente per neoplasia senza intervento multiviscerale o interventi su rene e uretere e interventi maggiori sulla vescica per neoplasia, età < 19 anni o con CC estremamente gravi o intervento combinato, con intervento maggiore sull'intestino****Diagnosi L10-1**

C64	Tumore maligno del rene, ad eccezione della pelvi renale	C79.1	Tumore maligno secondario della vescica e di altri e non specificati organi dell'apparato urinario
C65	Tumore maligno della pelvi renale	D09.0	Carcinoma in situ: Vescica
C66	Tumore maligno dell'uretere	D09.1	Carcinoma in situ: Altri e non specificati organi urinari
C67.0	Tumore Maligno: Trigono vescicale	D30.0	Tumore benigno: Rene
C67.1	Tumore Maligno: Cupola vescicale	D30.1	Tumore benigno: Pelvi renale
C67.2	Tumore Maligno: Parete laterale della vescica	D30.2	Tumore benigno: Uretere
C67.3	Tumore Maligno: Parete anteriore della vescica	D30.3	Tumore benigno: Vescica
C67.4	Tumore Maligno: Parete posteriore della vescica	D30.4	Tumore benigno: Uretra
C67.5	Tumore Maligno: Collo vescicale	D30.7	Tumore benigno: Altri organi urinari
C67.6	Tumore Maligno: Orifizio ureterale	D30.9	Tumore benigno: Organi urinari non specificati
C67.7	Tumore Maligno: Uraco	D41.0	Tumori di comportamento incerto o sconosciuto: Rene
C67.8	Tumore Maligno: lesione sconfinante a più zone contigue della vescica	D41.1	Tumori di comportamento incerto o sconosciuto: Pelvi renale
C67.9	Tumore Maligno: Vescica non specificata	D41.2	Tumori di comportamento incerto o sconosciuto: Uretere
C68.0	Tumore Maligno: Uretra	D41.3	Tumori di comportamento incerto o sconosciuto: Uretra
C68.1	Tumore Maligno: Ghiandola parauretrale	D41.4	Tumori di comportamento incerto o sconosciuto: Vescica
C68.8	Tumore Maligno: lesione sconfinante a più zone contigue degli organi urinari	D41.7	Tumori di comportamento incerto o sconosciuto: Altri organi urinari
C68.9	Tumore Maligno: Organo urinario non specificato	D41.9	Tumori di comportamento incerto o sconosciuto: Organo urinario non specificato
C79.0	Tumore maligno secondario del rene e della pelvi renale		

Procedura L10-2

56.51.00↔	Confezione di uretero-ileostomia cutanea, NAS	56.51.20↔	Confezione di uretero-ileostomia cutanea, conversione di altra derivazione urinaria sopravescicale in uretero-ileostomia cutanea
56.51.10↔	Confezione di uretero-ileostomia cutanea, ureteroileocutaneostomia [condotto ileale] o ureterocolocutaneostomia [condotto colon-sigmoideo], chirurgica a cielo aperto	56.51.30↔	Confezione di uretero-ileostomia cutanea, con tasca intestinale (derivazione urinaria continente)
56.51.11↔	Confezione di uretero-ileostomia cutanea, ureteroileocutaneostomia [condotto ileale] o ureterocolocutaneostomia [condotto colon-sigmoideo], per via laparoscopica	56.51.99↔	Confezione di uretero-ileostomia cutanea, altro
56.51.12↔	Confezione di uretero-ileostomia cutanea, con interposizione intestinale [condotto] (derivazione urinaria non continente), per altra via	56.52.00↔	Revisione di uretero-ileostomia cutanea, NAS
		56.52.10↔	Revisione di uretero-ileostomia cutanea, con interposizione intestinale [condotto]
		56.52.20↔	Revisione di uretero-ileostomia cutanea, con tasca intestinale (derivazione urinaria continente)
		56.52.99↔	Revisione di uretero-ileostomia cutanea, altro

57.87.00↔	Ricostruzione della vescica, NAS	57.87.30↔	Cistoplastica riduttiva, chirurgica a cielo aperto
57.87.10↔	Ricostruzione della vescica con ileo, colon o stomaco, chirurgica a cielo aperto	57.87.31↔	Cistoplastica riduttiva, per via laparoscopica
57.87.11↔	Ricostruzione della vescica con ileo, colon o stomaco, per via laparoscopica	57.87.40↔	Ampliamento della vescica, chirurgica a cielo aperto
57.87.20↔	Conversione di altra derivazione urinaria sopravvescicale in neovescica, chirurgica a cielo aperto	57.87.41↔	Ampliamento della vescica, per via laparoscopica
57.87.21↔	Conversione di altra derivazione urinaria sopravvescicale in neovescica, per via laparoscopica	57.87.99↔	Ricostruzione della vescica, altro

Procedura L10-3

45.61↔	Resezione segmentaria multipla dell'intestino tenue	46.24↔	Apertura differita di ileostomia
45.62↔	Altra resezione parziale dell'intestino tenue	46.31↔	Apertura differita di altra enterostomia
45.63.00↔	Rimozione totale dell'intestino tenue, NAS	46.33↔	Confezione di duodenostomia
45.63.99↔	Rimozione totale dell'intestino tenue, altro	46.34↔	Confezione di digiunostomia chirurgica a cielo aperto
45.71↔	Resezione segmentaria multipla dell'intestino crasso	46.39.00↔	Altra enterostomia, NAS
45.72↔	Resezione del cieco	46.39.10↔	Altra enterostomia, Confezione di anastomosi secondo Bishop-Koop
45.73↔	Emicolectomia destra	46.39.99↔	Altra enterostomia, altro
45.74↔	Resezione del colon trasverso	48.41↔	Resezione sottomucosa del retto (secondo Soave)
45.75↔	Emicolectomia sinistra	48.49↔	Altra resezione del retto con pull-through
45.76↔	Sigmoidectomia	48.5x.00↔	Resezione del retto per via addominoperineale, NAS
45.79.00↔	Altra asportazione parziale dell'intestino crasso, NAS	48.5x.10↔	Resezione del retto per via addominoperineale, addomino-sacrale e (sacro)perineale
45.79.10↔	Resezione segmentaria dell'intestino crasso	48.5x.11↔	Resezione allargata del retto per via addominoperineale e addomino-sacrale
45.79.11↔	Resezione segmentaria multipla dell'intestino crasso	48.5x.99↔	Resezione del retto per via addominoperineale, altro
45.79.12↔	Colectomia subtotale	48.61↔	Rettosigmoidectomia transsacrale
45.79.20↔	Resezione allargata del sigma	48.62↔	Resezione anteriore del retto con contemporanea colostomia
45.79.21↔	Emicolectomia allargata destra e sinistra	48.63.00↔	Altra resezione anteriore del retto, NAS
45.79.22↔	Colectomia subtotale allargata	48.63.10↔	Altra resezione anteriore del retto, Resezione anteriore allargata
45.79.29↔	Altra asportazione parziale allargata dell'intestino crasso	48.63.99↔	Altra resezione anteriore del retto, altro
45.79.99↔	Altra asportazione parziale dell'intestino crasso, altro	48.64.00↔	Resezione posteriore del retto, NAS
45.8x.00↔	Colectomia totale intra-addominale, NAS	48.64.10↔	Resezione posteriore del retto, Resezione posteriore del retto con enterostomia e chiusura a fondo cieco
45.8x.20↔	Colectomia totale intra-addominale, Colectomia totale allargata	48.64.99↔	Resezione posteriore del retto, altro
45.8x.30↔	Colectomia totale intra-addominale, Coloproctectomia totale allargata	48.65↔	Resezione del retto secondo Duhamel
45.8x.99↔	Colectomia totale intra-addominale, altro	48.69.00↔	Altra resezione del retto, NAS
46.01↔	Esteriorizzazione dell'intestino tenue	48.69.10↔	Altra resezione del retto con enterostomia e chiusura a fondo cieco
46.03↔	Esteriorizzazione dell'intestino crasso	48.69.11↔	Altra resezione del retto senza conservazione dello sfintere
46.11↔	Colostomia temporanea	48.69.99↔	Altra resezione del retto, altro
46.13↔	Colostomia permanente		
46.20↔	Ileostomia, NAS		
46.21↔	Ileostomia temporanea		
46.23↔	Altra ileostomia permanente		

Procedura L10-4

57.71.00↔	Cistectomia radicale, NAS	57.71.50↔	Cistectomia radicale, svuotamento pelvico (esenterazione) nel maschio, chirurgica a cielo aperto
57.71.10↔	Cistectomia radicale, senza uretrectomia, nel maschio, chirurgica a cielo aperto	57.71.51↔	Cistectomia radicale, svuotamento pelvico (esenterazione) nel maschio, per via laparoscopica
57.71.11↔	Cistectomia radicale, senza uretrectomia, nel maschio, per via laparoscopica	57.71.99↔	Cistectomia radicale, altro
57.71.20↔	Cistectomia radicale, con uretrectomia, nel maschio, chirurgica a cielo aperto	57.79.00↔	Altra cistectomia totale, NAS
57.71.21↔	Cistectomia radicale, con uretrectomia, nel maschio, per via laparoscopica	57.79.10↔	Altra cistectomia totale, cistectomia semplice, nel maschio, chirurgica a cielo aperto
57.71.30↔	Cistectomia radicale, senza uretrectomia, nella donna, chirurgica a cielo aperto	57.79.11↔	Altra cistectomia totale, cistectomia semplice, nel maschio, per via laparoscopica
57.71.31↔	Cistectomia radicale, senza uretrectomia, nella donna, per via laparoscopica	57.79.20↔	Altra cistectomia totale, cistectomia semplice, nella donna, chirurgica a cielo aperto
57.71.40↔	Cistectomia radicale, con uretrectomia, nella donna, chirurgica a cielo aperto	57.79.21↔	Altra cistectomia totale, cistectomia semplice, nella donna, per via laparoscopica
57.71.41↔	Cistectomia radicale, con uretrectomia, nella donna, per via laparoscopica	57.79.99↔	Altra cistectomia totale, altro

Procedura L10-5

- 56.51.00↔ Confezione di uretero-ileostomia cutanea, NAS
 56.51.10↔ Confezione di uretero-ileostomia cutanea, ureteroileocutaneostomia [condotto ileale] o ureterocolocutaneostomia [condotto colon-sigmoideo], chirurgica a cielo aperto
 56.51.11↔ Confezione di uretero-ileostomia cutanea, ureteroileocutaneostomia [condotto ileale] o ureterocolocutaneostomia [condotto colon-sigmoideo], per via laparoscopica
 56.51.12↔ Confezione di uretero-ileostomia cutanea, con interposizione intestinale [condotto] (derivazione urinaria non continente), per altra via
 56.51.20↔ Confezione di uretero-ileostomia cutanea, conversione di altra derivazione urinaria sopravescivale in uretero-ileostomia cutanea
 56.51.30↔ Confezione di uretero-ileostomia cutanea, con tasca intestinale (derivazione urinaria continente)
 56.51.99↔ Confezione di uretero-ileostomia cutanea, altro
 56.52.00↔ Revisione di uretero-ileostomia cutanea, NAS
 56.52.10↔ Revisione di uretero-ileostomia cutanea, con interposizione intestinale [condotto]
 56.52.20↔ Revisione di uretero-ileostomia cutanea, con tasca intestinale (derivazione urinaria continente)
 56.52.99↔ Revisione di uretero-ileostomia cutanea, altro
 56.61.00↔ Confezione di altra ureterostomia cutanea, NAS
 56.61.10↔ Confezione di altra ureterostomia cutanea, ureterocutaneostomia e transureterocutaneostomia, per via laparoscopica
 56.61.20↔ Confezione di altra ureterostomia cutanea, conversione di altra derivazione urinaria sopravescivale in ureterostomia cutanea
 56.61.99↔ Confezione di altra ureterostomia cutanea, altro
 56.62↔ Revisione di altra ureterocutaneostomia
 56.71.00↔ Derivazione urinaria all'intestino, NAS
 56.71.10↔ Ureterosigmoidostomia con confezione di tasca, chirurgica a cielo aperto
 56.71.11↔ Ureterosigmoidostomia con confezione di tasca, per via laparoscopica
 56.71.20↔ Conversione di altra derivazione urinaria sopravescivale in derivazione urinaria all'intestino
 56.71.99↔ Derivazione urinaria all'intestino, altro
 56.72↔ Revisione di anastomosi ureterointestinale
 57.87.00↔ Ricostruzione della vescica, NAS
 57.87.10↔ Ricostruzione della vescica con ileo, colon o stomaco, chirurgica a cielo aperto
 57.87.11↔ Ricostruzione della vescica con ileo, colon o stomaco, per via laparoscopica
 57.87.20↔ Conversione di altra derivazione urinaria sopravescivale in neovescica, chirurgica a cielo aperto
 57.87.21↔ Conversione di altra derivazione urinaria sopravescivale in neovescica, per via laparoscopica
 57.87.30↔ Cistoplastica riduttiva, chirurgica a cielo aperto
 57.87.31↔ Cistoplastica riduttiva, per via laparoscopica
 57.87.40↔ Ampliamento della vescica, chirurgica a cielo aperto
 57.87.41↔ Ampliamento della vescica, per via laparoscopica
 57.87.99↔ Ricostruzione della vescica, altro

Procedura L10-6

- 40.52.00↔ Asportazione radicale dei linfonodi periaortici, NAS
 40.52.10↔ Asportazione radicale dei linfonodi retroperitoneali (para-aortici, paracavali) e pelvici quale intervento indipendente
 40.52.11↔ Asportazione radicale dei linfonodi retroperitoneali (para-aortici, paracavali) e pelvici nel quadro di un altro intervento
 40.52.99↔ Asportazione radicale dei linfonodi periaortici, altro
 40.53.00↔ Asportazione radicale dei linfonodi iliaci, NAS
 40.53.10↔ Asportazione radicale dei linfonodi iliaci quale intervento indipendente
 40.53.11↔ Asportazione radicale dei linfonodi iliaci in corso di altro intervento
 40.53.99↔ Asportazione radicale dei linfonodi iliaci, altro
 40.54.00↔ Asportazione radicale dei linfonodi della regione inguinale, NAS
 40.54.10↔ Asportazione radicale dei linfonodi della regione inguinale quale intervento indipendente
 40.54.11↔ Asportazione radicale dei linfonodi della regione inguinale in corso di altro intervento
 40.54.99↔ Asportazione radicale dei linfonodi della regione inguinale, altro
 40.59.00↔ Asportazione radicale di altri linfonodi, NAS
 40.59.10↔ Asportazione radicale di altri linfonodi quale intervento indipendente, NAS
 40.59.11↔ Asportazione radicale di linfonodi mediastinici quale intervento indipendente
 40.59.12↔ Asportazione radicale di linfonodi peribronchiali quale intervento indipendente
 40.59.19↔ Asportazione radicale di altri linfonodi quale intervento indipendente, altro
 40.59.20↔ Asportazione radicale di altri linfonodi in corso di altro intervento, NAS
 40.59.21↔ Asportazione radicale di linfonodi mediastinici in corso di altro intervento
 40.59.22↔ Asportazione radicale di linfonodi peribronchiali in corso di altro intervento
 40.59.29↔ Asportazione radicale di altri linfonodi in corso di altro intervento, altro
 40.59.99↔ Asportazione radicale di altri linfonodi, altro
 54.99.00↔ Altri interventi sulla regione addominale, NAS
 54.99.30↔ Altri interventi sulla regione addominale, Asportazione di tessuto dalla regione addominale non attribuibile con sicurezza a un organo
 54.99.40↔ Altri interventi sulla regione addominale, Revisione di fistola cutaneoepitoneale (cateterismo permanente)
 54.99.41↔ Altri interventi sulla regione addominale, Asportazione o chiusura di fistola cutaneoepitoneale (cateterismo permanente)
 54.99.50↔ Altri interventi sulla regione addominale, Chiusura temporanea della parete addominale
 54.99.60↔ Altri interventi sulla regione addominale, Lombotomia
 54.99.61↔ Altri interventi sulla regione addominale, Rilombotomia
 54.99.99↔ Altri interventi sulla regione addominale, altro
 55.01.11↔ Nefrotomia, chirurgica a cielo aperto
 55.01.12↔ Nefrotomia, chirurgica a cielo aperto per esplorazione
 55.01.13↔ Nefrotomia, chirurgica a cielo aperto per puntura di cisti
 55.02.11↔ Nefrostomia, chirurgica a cielo aperto
 55.11↔ Pielotomia
 55.12↔ Pielostomia
 55.24↔ Biopsia renale a cielo aperto
 55.31↔ Marsupializzazione di lesioni renali
 55.32↔ Escissione aperta di lesione o tessuto renale
 55.34↔ Escissione laparoscopica di lesione o tessuto renale
 55.39.00↔ Altra asportazione o distruzione locale di lesione o tessuto renale, NAS
 55.39.10↔ Altra asportazione o distruzione locale di lesione o tessuto renale, asportazione, ureterorenoscopica
 55.39.20↔ Altra asportazione o distruzione locale di lesione o tessuto renale, distruzione, percutanea transrenale
 55.39.21↔ Altra asportazione o distruzione locale di lesione o tessuto renale, distruzione, ureterorenoscopica
 55.39.22↔ Altra asportazione o distruzione locale di lesione o tessuto renale, distruzione, chirurgica a cielo aperto
 55.39.23↔ Altra asportazione o distruzione locale di lesione o tessuto renale, distruzione, laparoscopica
 55.39.29↔ Altra asportazione o distruzione locale di lesione o tessuto renale, distruzione, per altra via
 55.39.99↔ Altra asportazione o distruzione locale di lesione o tessuto renale, altro
 55.4↔ Nefrectomia parziale

55.51.00↔	Nefroureterectomia NAC	56.52.10↔	Revisione di uretero-ileostomia cutanea, con interposizione intestinale [condotto]
55.51.01↔	Nefroureterectomia, eccetto che per trapianto	56.52.20↔	Revisione di uretero-ileostomia cutanea, con tasca intestinale (derivazione urinaria continente)
55.51.02↔	Nefrectomia per trapianto, da donatore vivente	56.52.99↔	Revisione di uretero-ileostomia cutanea, altro
55.51.99↔	Nefroureterectomia, altro	56.61.00↔	Confezione di altra ureterostomia cutanea, NAS
55.52↔	Nefrectomia di rene rimanente	56.61.10↔	Confezione di altra ureterostomia cutanea, ureterocutaneostomia e transureterocutaneostomia, per via laparoscopica
55.53↔	Espianto di rene trapiantato o rigettato	56.61.20↔	Confezione di altra ureterostomia cutanea, conversione di altra derivazione urinaria sopravescicale in ureterostomia cutanea
55.54↔	Nefrectomia bilaterale	56.61.99↔	Confezione di altra ureterostomia cutanea, altro
55.61↔	Autotrapianto di rene	56.62↔	Revisione di altra ureterocutaneostomia
55.7↔	Nefropessia	56.71.00↔	Derivazione urinaria all'intestino, NAS
55.81↔	Sutura di lacerazione renale	56.71.10↔	Ureterosigmoidostomia con confezione di tasca, chirurgica a cielo aperto
55.82↔	Chiusura di nefrostomia e pielostomia	56.71.11↔	Ureterosigmoidostomia con confezione di tasca, per via laparoscopica
55.83↔	Riparazione di fistola renale	56.71.20↔	Conversione di altra derivazione urinaria sopravescicale in derivazione urinaria all'intestino
55.84↔	Riduzione di torsione di peduncolo renale	56.71.99↔	Derivazione urinaria all'intestino, altro
55.85↔	Sinfiseotomia di rene a ferro di cavallo	56.72↔	Revisione di anastomosi uretero-intestinale
55.86↔	Anastomosi renali (nl reno-pielo-ureterali)	56.73↔	Nefrocistoanastomosi, NAS
55.87↔	Correzione di giunzione pielo-ureterale	56.74.00↔	Ureterocistoneostomia, NAS
55.89↔	Altra riparazione di rene	56.74.10↔	Ureterocistoneostomia, plastica antireflusso isolata (es. secondo Lich-Gregoir), chirurgica a cielo aperto
55.91↔	Decapsulazione renale	56.74.11↔	Ureterocistoneostomia, plastica antireflusso isolata (es. secondo Lich-Gregoir), per via laparoscopica.
55.99.00↔	Altri interventi sul rene, NAS	56.74.20↔	Ureterocistoneostomia, con modellamento ureterale
55.99.10↔	Altri interventi sul rene, intervento di revisione sul rene	56.74.99↔	Ureterocistoneostomia, altro
55.99.99↔	Altri interventi sul rene, altro	56.75↔	Transuretero-ureterostomia
56.1x.00↔	Meatotomia ureterale, NAS	56.79↔	Altra anastomosi o bypass dell'uretere
56.1x.10↔	Meatotomia ureterale, percutanea transvescicale	56.81↔	Lisi di aderenza intraluminale dell'uretere
56.1x.11↔	Meatotomia ureterale, transuretrale	56.82↔	Sutura di lacerazioni ureterali
56.1x.12↔	Meatotomia ureterale, chirurgica a cielo aperto	56.83↔	Chiusura di ureterostomia
56.1x.99↔	Meatotomia ureterale, altro	56.84.00↔	Chiusura di altra fistola ureterale, NAS
56.2x.00↔	Ureterotomia, NAS	56.84.10↔	Chiusura di fistola uretero-intestinale, chirurgica a cielo aperto
56.2x.10↔	Ureterotomia, percutanea transrenale	56.84.11↔	Chiusura di fistola uretero-intestinale, per via laparoscopica
56.2x.11↔	Ureterotomia, percutanea transrenale con rimozione di calcolo	56.84.20↔	Chiusura di fistola ureterovaginale, chirurgica a cielo aperto
56.2x.20↔	Ureterotomia, ureterorenoscopica	56.84.21↔	Chiusura di fistola ureterovaginale, per via laparoscopica
56.2x.30↔	Ureterotomia, chirurgica a cielo aperto	56.84.22↔	Chiusura di fistola ureterovaginale, per via vaginale
56.2x.40↔	Ureterotomia, per via laparoscopica	56.84.99↔	Chiusura di altra fistola ureterale, altro
56.2x.99↔	Ureterotomia, altro	56.85↔	Ureteropessia
56.34↔	Biopsia a cielo aperto dell'uretere	56.86↔	Rimozione di legatura dell'uretere
56.40↔	Ureterectomia, NAS	56.89↔	Altra riparazione dell'uretere
56.41.00↔	Ureterectomia parziale o segmentaria, NAS	56.95↔	Legatura dell'uretere
56.41.10↔	Ureterectomia parziale o segmentaria, resezione dell'ostio ureterale, percutanea transvescicale	56.99.00↔	Altri interventi sull'uretere, NAS
56.41.11↔	Ureterectomia parziale o segmentaria, resezione dell'ostio ureterale, transuretrale	56.99.10↔	Liberazione dell'uretere (per esplorazione)
56.41.12↔	Ureterectomia parziale o segmentaria, resezione dell'ostio ureterale, chirurgica a cielo aperto	56.99.20↔	Revisione dell'uretere, chirurgica a cielo aperto
56.41.20↔	Ureterectomia parziale o segmentaria, chirurgica a cielo aperto	56.99.21↔	Revisione dell'uretere, per altra via
56.41.21↔	Ureterectomia parziale o segmentaria, per via laparoscopica	56.99.30↔	Altri interventi sull'uretere, iniezione per insufficienza dell'ostio ureterale, transuretrale
56.41.30↔	Ureterectomia parziale o segmentaria, resezione di moncone ureterale	56.99.31↔	Altri interventi sull'uretere, iniezione per insufficienza dell'ostio ureterale, chirurgica a cielo aperto
56.41.40↔	Ureterocelectomia, transuretrale	56.99.32↔	Altri interventi sull'uretere, iniezione per insufficienza dell'ostio ureterale, per altra via
56.41.41↔	Ureterocelectomia, chirurgica a cielo aperto	56.99.99↔	Altri interventi sull'uretere, altro
56.41.49↔	Ureterocelectomia, per altra via	57.6x.00↔	Cistectomia parziale, NAS
56.41.99↔	Ureterectomia parziale o segmentaria, altro	57.6x.10↔	Cistectomia parziale, senza reimpianto ureterale, chirurgica a cielo aperto
56.42↔	Ureterectomia totale	57.6x.11↔	Cistectomia parziale, senza reimpianto ureterale, per via laparoscopica
56.51.00↔	Confezione di uretero-ileostomia cutanea, NAS	57.6x.12↔	Cistectomia parziale, con reimpianto ureterale monolaterale o bilaterale, chirurgica a cielo aperto
56.51.10↔	Confezione di uretero-ileostomia cutanea, ureteroileocutaneostomia [condotto ileale] o ureterocolocutaneostomia [condotto colon-sigmoideo], chirurgica a cielo aperto	57.6x.13↔	Cistectomia parziale, con reimpianto ureterale monolaterale o bilaterale, per via laparoscopica
56.51.11↔	Confezione di uretero-ileostomia cutanea, ureteroileocutaneostomia [condotto ileale] o ureterocolocutaneostomia [condotto colon-sigmoideo], per via laparoscopica	57.6x.20↔	Cistectomia parziale, resezione sovratrigonale o subtotale, senza reimpianto ureterale, chirurgica a cielo aperto
56.51.12↔	Confezione di uretero-ileostomia cutanea, con interposizione intestinale [condotto] (derivazione urinaria non continente), per altra via	57.6x.21↔	Cistectomia parziale, resezione sovratrigonale o subtotale, senza reimpianto ureterale, per via laparoscopica
56.51.20↔	Confezione di uretero-ileostomia cutanea, conversione di altra derivazione urinaria sopravescicale in uretero-ileostomia cutanea		
56.51.30↔	Confezione di uretero-ileostomia cutanea, con tasca intestinale (derivazione urinaria continente)		
56.51.99↔	Confezione di uretero-ileostomia cutanea, altro		
56.52.00↔	Revisione di uretero-ileostomia cutanea, NAS		

57.6x.22↔	Cistectomia parziale, resezione sovratrigonale o subtotale, con reimpianto ureterale monolaterale o bilaterale, chirurgica a cielo aperto	57.87.11↔	Ricostruzione della vescica con ileo, colon o stomaco, per via laparoscopica
57.6x.23↔	Cistectomia parziale, resezione sovratrigonale o subtotale, con reimpianto ureterale monolaterale o bilaterale, per via laparoscopica	57.87.20↔	Conversione di altra derivazione urinaria sopravescicale in neovescica, chirurgica a cielo aperto
57.6x.99↔	Cistectomia parziale, altro	57.87.21↔	Conversione di altra derivazione urinaria sopravescicale in neovescica, per via laparoscopica
57.71.00↔	Cistectomia radicale, NAS	57.87.30↔	Cistoplastica riduttiva, chirurgica a cielo aperto
57.71.10↔	Cistectomia radicale, senza uretrectomia, nel maschio, chirurgica a cielo aperto	57.87.31↔	Cistoplastica riduttiva, per via laparoscopica
57.71.11↔	Cistectomia radicale, senza uretrectomia, nel maschio, per via laparoscopica	57.87.40↔	Ampliamento della vescica, chirurgica a cielo aperto
57.71.20↔	Cistectomia radicale, con uretrectomia, nel maschio, chirurgica a cielo aperto	57.87.41↔	Ampliamento della vescica, per via laparoscopica
57.71.21↔	Cistectomia radicale, con uretrectomia, nel maschio, per via laparoscopica	57.87.99↔	Ricostruzione della vescica, altro
57.71.30↔	Cistectomia radicale, senza uretrectomia, nella donna, chirurgica a cielo aperto	58.93↔	Impianto o riposizionamento di protesi di sfintere urinario
57.71.31↔	Cistectomia radicale, senza uretrectomia, nella donna, per via laparoscopica	58.94↔	Terapia adattabile dell'incontinenza (adjustable continence therapy)
57.71.40↔	Cistectomia radicale, con uretrectomia, nella donna, chirurgica a cielo aperto	59.00↔	Intervento retroperitoneale, NAS
57.71.41↔	Cistectomia radicale, con uretrectomia, nella donna, per via laparoscopica	59.02↔	Altra lisi di aderenze perirenali o periureterali
57.71.50↔	Cistectomia radicale, svuotamento pelvico (esenterazione) nel maschio, chirurgica a cielo aperto	59.03.00↔	Lisi di aderenze perirenali e periureterali per via laparoscopica, NAS
57.71.51↔	Cistectomia radicale, svuotamento pelvico (esenterazione) nel maschio, per via laparoscopica	59.03.10↔	Ureterolisi senza intraperitoneizzazione
57.71.99↔	Cistectomia radicale, altro	59.03.11↔	Ureterolisi con intraperitoneizzazione
57.79.00↔	Altra cistectomia totale, NAS	59.03.99↔	Lisi di aderenze perirenali e periureterali per via laparoscopica, altro
57.79.10↔	Altra cistectomia totale, cistectomia semplice, nel maschio, chirurgica a cielo aperto	59.09↔	Altra incisione di tessuto perirenale e periureterale
57.79.11↔	Altra cistectomia totale, cistectomia semplice, nel maschio, per via laparoscopica	59.19↔	Altra incisione del tessuto perivescicale
57.79.20↔	Altra cistectomia totale, cistectomia semplice, nella donna, chirurgica a cielo aperto	59.91↔	Asportazione di tessuti perirenali o perivescicali
57.79.21↔	Altra cistectomia totale, cistectomia semplice, nella donna, per via laparoscopica	59.92↔	Altri interventi sul tessuto perirenale o perivescicale
57.79.99↔	Altra cistectomia totale, altro	60.3↔	Prostatectomia soprapubica
57.83↔	Riparazione di fistola vescico-intestinale	60.4↔	Prostatectomia retropubica
57.86↔	Riparazione di vescica estrofica	60.5x.00↔	Prostatectomia radicale, NAS
57.87.00↔	Ricostruzione della vescica, NAS	60.5x.10↔	Prostatectomia radicale, per via laparoscopica
57.87.10↔	Ricostruzione della vescica con ileo, colon o stomaco, chirurgica a cielo aperto	60.5x.20↔	Prostatectomia radicale, per via perineale
		60.5x.30↔	Prostatectomia radicale, per via retropubica
		60.5x.99↔	Prostatectomia radicale, altro
		60.61.00↔	Asportazione locale di lesione prostatica, NAS
		60.61.10↔	Asportazione locale di lesione prostatica, transuretrale
		60.61.11↔	Asportazione locale di lesione prostatica, sovrapubica transvescicale
		60.61.12↔	Asportazione locale di lesione prostatica, retropubica
		60.61.13↔	Asportazione locale di lesione prostatica, per via perineale
		60.61.99↔	Asportazione locale di lesione prostatica, altro
		60.62↔	Prostatectomia trans-perineale
		60.69↔	Altra prostatectomia

Procedura L10-7

04.92.00↔	Inserzione o sostituzione di elettrodo(i) di neurostimolatore periferico, NAS	40.52.11↔	Asportazione radicale dei linfonodi retroperitoneali (para-aortici, paracavali) e pelvici nel quadro di un altro intervento
04.92.10↔	Inserzione o sostituzione di elettrodo(i) di neurostimolatore periferico temporaneo, sistema a elettrodo singolo, (stimolazione di prova)	40.52.99↔	Asportazione radicale dei linfonodi periaortici, altro
04.92.11↔	Inserzione o sostituzione di elettrodo(i) di neurostimolatore periferico temporaneo, sistema a più elettrodi, (stimolazione di prova)	40.53.00↔	Asportazione radicale dei linfonodi iliaci, NAS
04.92.20↔	Inserzione o sostituzione di elettrodo(i) di neurostimolatore periferico permanente, elettrodo cilindrico, sistema a elettrodo singolo, percutanea	40.53.10↔	Asportazione radicale dei linfonodi iliaci quale intervento indipendente
04.92.21↔	Inserzione o sostituzione di elettrodo(i) di neurostimolatore periferico permanente, elettrodo cilindrico, sistema a più elettrodi, percutanea	40.53.11↔	Asportazione radicale dei linfonodi iliaci in corso di altro intervento
04.92.30↔	Inserzione o sostituzione di elettrodo(i) di neurostimolatore periferico permanente, elettrodo piatto, sistema a elettrodo singolo, chirurgica a cielo aperto	40.53.99↔	Asportazione radicale dei linfonodi iliaci, altro
04.92.31↔	Inserzione o sostituzione di elettrodo(i) di neurostimolatore periferico permanente, elettrodo piatto, sistema a più elettrodi, chirurgica a cielo aperto	40.54.00↔	Asportazione radicale dei linfonodi della regione inguinale, NAS
04.92.40↔	Inserzione o sostituzione di elettrodo stimolatore del nervo vago	40.54.10↔	Asportazione radicale dei linfonodi della regione inguinale quale intervento indipendente
04.92.99↔	Inserzione o sostituzione di elettrodo(i) di neurostimolatore periferico, altro	40.54.11↔	Asportazione radicale dei linfonodi della regione inguinale in corso di altro intervento
40.52.00↔	Asportazione radicale dei linfonodi periaortici, NAS	40.54.99↔	Asportazione radicale dei linfonodi della regione inguinale, altro
40.52.10↔	Asportazione radicale dei linfonodi retroperitoneali (para-aortici, paracavali) e pelvici quale intervento indipendente	40.59.00↔	Asportazione radicale di altri linfonodi, NAS
		40.59.10↔	Asportazione radicale di altri linfonodi quale intervento indipendente, NAS
		40.59.11↔	Asportazione radicale di linfonodi mediastinici quale intervento indipendente
		40.59.12↔	Asportazione radicale di linfonodi peribronchiali quale intervento indipendente
		40.59.19↔	Asportazione radicale di altri linfonodi quale intervento indipendente, altro

40.59.20↔	Asportazione radicale di altri linfonodi in corso di altro intervento, NAS	56.1x.10↔	Meatotomia ureterale, percutanea transvescicale
40.59.21↔	Asportazione radicale di linfonodi mediastinici in corso di altro intervento	56.1x.11↔	Meatotomia ureterale, transuretrale
40.59.22↔	Asportazione radicale di linfonodi peribronchiali in corso di altro intervento	56.1x.12↔	Meatotomia ureterale, chirurgica a cielo aperto
40.59.29↔	Asportazione radicale di altri linfonodi in corso di altro intervento, altro	56.1x.99↔	Meatotomia ureterale, altro
40.59.99↔	Asportazione radicale di altri linfonodi, altro	56.2x.00↔	Ureterotomia, NAS
54.99.00↔	Altri interventi sulla regione addominale, NAS	56.2x.10↔	Ureterotomia, percutanea transrenale
54.99.30↔	Altri interventi sulla regione addominale, Asportazione di tessuto dalla regione addominale non attribuibile con sicurezza a un organo	56.2x.11↔	Ureterotomia, percutanea transrenale con rimozione di calcolo
54.99.40↔	Altri interventi sulla regione addominale, Revisione di fistola cutaneoperitoneale (cateterismo permanente)	56.2x.20↔	Ureterotomia, ureterorenoscopica
54.99.41↔	Altri interventi sulla regione addominale, Asportazione o chiusura di fistola cutaneoperitoneale (cateterismo permanente)	56.2x.30↔	Ureterotomia, chirurgica a cielo aperto
54.99.50↔	Altri interventi sulla regione addominale, Chiusura temporanea della parete addominale	56.2x.40↔	Ureterotomia, per via laparoscopica
54.99.60↔	Altri interventi sulla regione addominale, Lombotomia	56.2x.99↔	Ureterotomia, altro
54.99.61↔	Altri interventi sulla regione addominale, Rilombotomia	56.34↔	Biopsia a cielo aperto dell'uretere
54.99.99↔	Altri interventi sulla regione addominale, altro	56.40↔	Ureterectomia, NAS
55.01.11↔	Nefrotomia, chirurgica a cielo aperto	56.41.00↔	Ureterectomia parziale o segmentaria, NAS
55.01.12↔	Nefrotomia, chirurgica a cielo aperto per esplorazione	56.41.10↔	Ureterectomia parziale o segmentaria, resezione dell'ostio ureterale, percutanea transvescicale
55.01.13↔	Nefrotomia, chirurgica a cielo aperto per puntura di cisti	56.41.11↔	Ureterectomia parziale o segmentaria, resezione dell'ostio ureterale, transuretrale
55.02.11↔	Nefrostomia, chirurgica a cielo aperto	56.41.12↔	Ureterectomia parziale o segmentaria, resezione dell'ostio ureterale, chirurgica a cielo aperto
55.11↔	Pielotomia	56.41.20↔	Ureterectomia parziale o segmentaria, chirurgica a cielo aperto
55.12↔	Pielostomia	56.41.21↔	Ureterectomia parziale o segmentaria, per via laparoscopica
55.24↔	Biopsia renale a cielo aperto	56.41.30↔	Ureterectomia parziale o segmentaria, resezione di moncone ureterale
55.31↔	Marsupializzazione di lesioni renali	56.41.40↔	Ureteroceleotomia, transuretrale
55.32↔	Escissione aperta di lesione o tessuto renale	56.41.41↔	Ureteroceleotomia, chirurgica a cielo aperto
55.34↔	Escissione laparoscopica di lesione o tessuto renale	56.41.49↔	Ureteroceleotomia, per altra via
55.39.00↔	Altra asportazione o distruzione locale di lesione o tessuto renale, NAS	56.41.99↔	Ureterectomia parziale o segmentaria, altro
55.39.10↔	Altra asportazione o distruzione locale di lesione o tessuto renale, asportazione, ureterorenoscopica	56.42↔	Ureterectomia totale
55.39.20↔	Altra asportazione o distruzione locale di lesione o tessuto renale, distruzione, percutanea transrenale	56.51.00↔	Confezione di uretero-ileostomia cutanea, NAS
55.39.21↔	Altra asportazione o distruzione locale di lesione o tessuto renale, distruzione, ureterorenoscopica	56.51.10↔	Confezione di uretero-ileostomia cutanea, ureteroileocutaneostomia [condotto ileale] o ureterocolocutaneostomia [condotto colon-sigmoideo], chirurgica a cielo aperto
55.39.22↔	Altra asportazione o distruzione locale di lesione o tessuto renale, distruzione, chirurgica a cielo aperto	56.51.11↔	Confezione di uretero-ileostomia cutanea, ureteroileocutaneostomia [condotto ileale] o ureterocolocutaneostomia [condotto colon-sigmoideo], per via laparoscopica
55.39.23↔	Altra asportazione o distruzione locale di lesione o tessuto renale, distruzione, laparoscopica	56.51.12↔	Confezione di uretero-ileostomia cutanea, con interposizione intestinale [condotto] (derivazione urinaria non continente), per altra via
55.39.29↔	Altra asportazione o distruzione locale di lesione o tessuto renale, distruzione, per altra via	56.51.20↔	Confezione di uretero-ileostomia cutanea, conversione di altra derivazione urinaria sopravescicale in uretero-ileostomia cutanea
55.39.99↔	Altra asportazione o distruzione locale di lesione o tessuto renale, altro	56.51.30↔	Confezione di uretero-ileostomia cutanea, con tasca intestinale (derivazione urinaria continente)
55.4↔	Nefrectomia parziale	56.51.99↔	Confezione di uretero-ileostomia cutanea, altro
55.51.00↔	Nefroureterectomia NAC	56.52.00↔	Revisione di uretero-ileostomia cutanea, NAS
55.51.01↔	Nefroureterectomia, eccetto che per trapianto	56.52.10↔	Revisione di uretero-ileostomia cutanea, con interposizione intestinale [condotto]
55.51.02↔	Nefrectomia per trapianto, da donatore vivente	56.52.20↔	Revisione di uretero-ileostomia cutanea, con tasca intestinale (derivazione urinaria continente)
55.51.99↔	Nefroureterectomia, altro	56.52.99↔	Revisione di uretero-ileostomia cutanea, altro
55.52↔	Nefrectomia di rene rimanente	56.61.00↔	Confezione di altra ureterostomia cutanea, NAS
55.53↔	Espianto di rene trapiantato o rigettato	56.61.10↔	Confezione di altra ureterostomia cutanea, ureterocutaneostomia e transureterocutaneostomia, per via laparoscopica
55.54↔	Nefrectomia bilaterale	56.61.20↔	Confezione di altra ureterostomia cutanea, conversione di altra derivazione urinaria sopravescicale in ureterostomia cutanea
55.61↔	Autotrapianto di rene	56.61.99↔	Confezione di altra ureterostomia cutanea, altro
55.7↔	Nefropessia	56.62↔	Revisione di altra ureterocutaneostomia
55.81↔	Sutura di lacerazione renale	56.71.00↔	Derivazione urinaria all'intestino, NAS
55.82↔	Chiusura di nefrostomia e pielostomia	56.71.10↔	Ureterosigmoidostomia con confezione di tasca, chirurgica a cielo aperto
55.83↔	Riparazione di fistola renale	56.71.11↔	Ureterosigmoidostomia con confezione di tasca, per via laparoscopica
55.84↔	Riduzione di torsione di peduncolo renale	56.71.20↔	Conversione di altra derivazione urinaria sopravescicale in derivazione urinaria all'intestino
55.85↔	Sinfiseotomia di rene a ferro di cavallo	56.71.99↔	Derivazione urinaria all'intestino, altro
55.86↔	Anastomosi renali (nl reno-pielo-ureterali)	56.72↔	Revisione di anastomosi ureterointestinale
55.87↔	Correzione di giunzione pielo-ureterale	56.73↔	Nefrocistoanastomosi, NAS
55.89↔	Altra riparazione di rene	56.74.00↔	Ureterocistoneostomia, NAS
55.91↔	Decapsulazione renale		
55.99.00↔	Altri interventi sul rene, NAS		
55.99.10↔	Altri interventi sul rene, intervento di revisione sul rene		
55.99.99↔	Altri interventi sul rene, altro		
56.1x.00↔	Meatotomia ureterale, NAS		

56.74.10↔	Ureterocistoneostomia, plastica antireflusso isolata (es. secondo Lich-Gregoir), chirurgica a cielo aperto	57.71.41↔	Cistectomia radicale, con uretrectomia, nella donna, per via laparoscopica
56.74.11↔	Ureterocistoneostomia, plastica antireflusso isolata (es. secondo Lich-Gregoir), per via laparoscopica.	57.71.50↔	Cistectomia radicale, svuotamento pelvico (esenterazione) nel maschio, chirurgica a cielo aperto
56.74.20↔	Ureterocistoneostomia, con modellamento ureterale	57.71.51↔	Cistectomia radicale, svuotamento pelvico (esenterazione) nel maschio, per via laparoscopica
56.74.99↔	Ureterocistoneostomia, altro	57.71.99↔	Cistectomia radicale, altro
56.75↔	Transuretero-ureterostomia	57.79.00↔	Altra cistectomia totale, NAS
56.79↔	Altra anastomosi o bypass dell'uretere	57.79.10↔	Altra cistectomia totale, cistectomia semplice, nel maschio, chirurgica a cielo aperto
56.81↔	Lisi di aderenza intraluminali dell'uretere	57.79.11↔	Altra cistectomia totale, cistectomia semplice, nel maschio, per via laparoscopica
56.82↔	Sutura di lacerazioni ureterali	57.79.20↔	Altra cistectomia totale, cistectomia semplice, nella donna, chirurgica a cielo aperto
56.83↔	Chiusura di ureterostomia	57.79.21↔	Altra cistectomia totale, cistectomia semplice, nella donna, per via laparoscopica
56.84.00↔	Chiusura di altra fistola ureterale, NAS	57.79.99↔	Altra cistectomia totale, altro
56.84.10↔	Chiusura di fistola ureterointestinale, chirurgica a cielo aperto	57.83↔	Riparazione di fistola vescico-intestinale
56.84.11↔	Chiusura di fistola ureterointestinale, per via laparoscopica	57.86↔	Riparazione di vescica estrofica
56.84.20↔	Chiusura di fistola ureterovaginale, chirurgica a cielo aperto	57.87.00↔	Ricostruzione della vescica, NAS
56.84.21↔	Chiusura di fistola ureterovaginale, per via laparoscopica	57.87.10↔	Ricostruzione della vescica con ileo, colon o stomaco, chirurgica a cielo aperto
56.84.22↔	Chiusura di fistola ureterovaginale, per via vaginale	57.87.11↔	Ricostruzione della vescica con ileo, colon o stomaco, per via laparoscopica
56.84.99↔	Chiusura di altra fistola ureterale, altro	57.87.20↔	Conversione di altra derivazione urinaria sopravescicale in neovescica, chirurgica a cielo aperto
56.85↔	Ureteropessia	57.87.21↔	Conversione di altra derivazione urinaria sopravescicale in neovescica, per via laparoscopica
56.86↔	Rimozione di legatura dell'uretere	57.87.30↔	Cistoplastica riduttiva, chirurgica a cielo aperto
56.89↔	Altra riparazione dell'uretere	57.87.31↔	Cistoplastica riduttiva, per via laparoscopica
56.95↔	Legatura dell'uretere	57.87.40↔	Ampliamento della vescica, chirurgica a cielo aperto
56.99.00↔	Altri interventi sull'uretere, NAS	57.87.41↔	Ampliamento della vescica, per via laparoscopica
56.99.10↔	Liberazione dell'uretere (per esplorazione)	57.87.99↔	Ricostruzione della vescica, altro
56.99.20↔	Revisione dell'uretere, chirurgica a cielo aperto	58.93↔	Impianto o riposizionamento di protesi di sfintere urinario
56.99.21↔	Revisione dell'uretere, per altra via	58.94↔	Terapia adattabile dell'incontinenza (adjustable continence therapy)
56.99.30↔	Altri interventi sull'uretere, iniezione per insufficienza dell'ostio ureterale, transuretrale	59.00↔	Intervento retroperitoneale, NAS
56.99.31↔	Altri interventi sull'uretere, iniezione per insufficienza dell'ostio ureterale, chirurgica a cielo aperto	59.02↔	Altra lisi di aderenze perirenali o periureterali
56.99.32↔	Altri interventi sull'uretere, iniezione per insufficienza dell'ostio ureterale, per altra via	59.03.00↔	Lisi di aderenze perirenali e periureterali per via laparoscopica, NAS
56.99.99↔	Altri interventi sull'uretere, altro	59.03.10↔	Ureterolisi senza intraperitoneizzazione
57.6x.00↔	Cistectomia parziale, NAS	59.03.11↔	Ureterolisi con intraperitoneizzazione
57.6x.10↔	Cistectomia parziale, senza reimpianto ureterale, chirurgica a cielo aperto	59.03.99↔	Lisi di aderenze perirenali e periureterali per via laparoscopica, altro
57.6x.11↔	Cistectomia parziale, senza reimpianto ureterale, per via laparoscopica	59.09↔	Altra incisione di tessuto perirenale e periureterale
57.6x.12↔	Cistectomia parziale, con reimpianto ureterale monolaterale o bilaterale, chirurgica a cielo aperto	59.19↔	Altra incisione del tessuto perivescicale
57.6x.13↔	Cistectomia parziale, con reimpianto ureterale monolaterale o bilaterale, per via laparoscopica	59.91↔	Asportazione di tessuti perirenali o perivescicali
57.6x.20↔	Cistectomia parziale, resezione sovratrigonale o subtotale, senza reimpianto ureterale, chirurgica a cielo aperto	59.92↔	Altri interventi sul tessuto perirenale o perivescicale
57.6x.21↔	Cistectomia parziale, resezione sovratrigonale o subtotale, senza reimpianto ureterale, per via laparoscopica	60.3↔	Prostatectomia soprapubica
57.6x.22↔	Cistectomia parziale, resezione sovratrigonale o subtotale, con reimpianto ureterale monolaterale o bilaterale, chirurgica a cielo aperto	60.4↔	Prostatectomia retropubica
57.6x.23↔	Cistectomia parziale, resezione sovratrigonale o subtotale, con reimpianto ureterale monolaterale o bilaterale, per via laparoscopica	60.5x.00↔	Prostatectomia radicale, NAS
57.6x.99↔	Cistectomia parziale, altro	60.5x.10↔	Prostatectomia radicale, per via laparoscopica
57.71.00↔	Cistectomia radicale, NAS	60.5x.20↔	Prostatectomia radicale, per via perineale
57.71.10↔	Cistectomia radicale, senza uretrectomia, nel maschio, chirurgica a cielo aperto	60.5x.30↔	Prostatectomia radicale, per via retropubica
57.71.11↔	Cistectomia radicale, senza uretrectomia, nel maschio, per via laparoscopica	60.5x.99↔	Prostatectomia radicale, altro
57.71.20↔	Cistectomia radicale, con uretrectomia, nel maschio, chirurgica a cielo aperto	60.61.00↔	Asportazione locale di lesione prostatica, NAS
57.71.21↔	Cistectomia radicale, con uretrectomia, nel maschio, per via laparoscopica	60.61.10↔	Asportazione locale di lesione prostatica, transuretrale
57.71.30↔	Cistectomia radicale, senza uretrectomia, nella donna, chirurgica a cielo aperto	60.61.11↔	Asportazione locale di lesione prostatica, sovrapubica transvescicale
57.71.31↔	Cistectomia radicale, senza uretrectomia, nella donna, per via laparoscopica	60.61.12↔	Asportazione locale di lesione prostatica, retropubica
57.71.40↔	Cistectomia radicale, con uretrectomia, nella donna, chirurgica a cielo aperto	60.61.13↔	Asportazione locale di lesione prostatica, per via perineale
		60.61.99↔	Asportazione locale di lesione prostatica, altro
		60.62↔	Prostatectomia trans-perineale
		60.69↔	Altra prostatectomia
		83.92↔	Inserzione o sostituzione di stimolatore dei muscoli scheletrici

ADRG L11**Interventi complessi transuretrali, percutanei-transuretrali e altri interventi retroperitoneali complessi con litotripsia extracorporea con onde d'urto (ESWL)**

(Almeno una Procedura nella tabella L11-1 o Procedura nella almeno due delle tabelle L11-2, L11-3) e Procedura nella tabella L11-4

DRG L11Z**Interventi complessi transuretrali, percutanei-transuretrali e altri interventi retroperitoneali complessi con litotripsia extracorporea con onde d'urto (ESWL)****Procedura L11-1**

55.02.00†↔	Nefrostomia, NAS	55.04.11†↔	Nefrostomia percutanea con litotripsia, rimozione di calcolo dall'uretere
55.02.10†↔	Nefrostomia, percutanea transrenale	55.04.99†↔	Nefrostomia percutanea con litotripsia, altro
55.02.99†↔	Nefrostomia, altro	55.05†↔	Dilatazione percutanea transrenale del giunto pieloureterale
55.03.00†↔	Nefrostomia percutanea senza litotripsia, NAS	57.49.00↔	Altra asportazione o distruzione transuretrale di lesione o tessuto vescicale, NAS
55.03.10†↔	Nefrostomia percutanea senza litotripsia, rimozione di calcolo dalla pelvi renale	57.49.11↔	Altra asportazione o distruzione transuretrale di lesione o tessuto vescicale, distruzione, transuretrale
55.03.11†↔	Nefrostomia percutanea senza litotripsia, rimozione di calcolo renale dall'uretere	57.49.12↔	Altra asportazione o distruzione transuretrale di lesione o tessuto vescicale, resezione, transuretrale
55.03.99†↔	Nefrostomia percutanea senza litotripsia, altro	57.49.99↔	Altra asportazione o distruzione transuretrale di lesione o tessuto vescicale, altro
55.04.00†↔	Nefrostomia percutanea con litotripsia, NAS		
55.04.10†↔	Nefrostomia percutanea con litotripsia, rimozione di calcolo dalla pelvi renale		

Procedura L11-2

56.2x.00↔	Ureterotomia, NAS	56.2x.30↔	Ureterotomia, chirurgica a cielo aperto
56.2x.10↔	Ureterotomia, percutanea transrenale	56.2x.40↔	Ureterotomia, per via laparoscopica
56.2x.11↔	Ureterotomia, percutanea transrenale con rimozione di calcolo	56.2x.99↔	Ureterotomia, altro
56.2x.20↔	Ureterotomia, ureterorenoscopica		

Procedura L11-3

55.21†↔	Nefroscopia
---------	-------------

Procedura L11-4

98.51†↔	Litotripsia extracorporea del rene, uretere e/o vescica
---------	---

ADRG L12**Radioterapia per malattie e disturbi dell'apparato urinario, più di un giorno di degenza**

Procedura nella tabella L12-1 e durata del soggiorno > 1 giorno

DRG L12Z**Radioterapia per malattie e disturbi dell'apparato urinario, più di un giorno di degenza****Procedura L12-1**

92.20↔	Infusione d'isotopo radioattivo liquido	92.24.01↔	Teleradioterapia mediante fotoni, acceleratore lineare, irradiazione di campo esteso
92.21.00↔	Radioterapia superficiale: NAS	92.24.02↔	Teleradioterapia mediante fotoni, acceleratore lineare, irradiazione di un emicorpo
92.21.01↔	Radioterapia superficiale: fino a 2 campi di irradiazione	92.24.03↔	Teleradioterapia mediante fotoni, acceleratore lineare, irradiazione del corpo intero
92.21.02↔	Radioterapia superficiale: più di 2 campi di irradiazione	92.24.04↔	Teleradioterapia mediante fotoni, acceleratore lineare, radioterapia intraoperatoria
92.22.00↔	Radioterapia con ortovoltaggio: NAS	92.24.09↔	Teleradioterapia mediante fotoni, acceleratore lineare, altro
92.22.01↔	Radioterapia con ortovoltaggio: fino a 2 campi di irradiazione	92.24.11↔	Teleradioterapia mediante fotoni, acceleratore lineare, fino a 2 campi di irradiazione: guidata dalle immagini
92.22.02↔	Radioterapia con ortovoltaggio: più di 2 campi di irradiazione	92.24.12↔	Teleradioterapia mediante fotoni, acceleratore lineare, più di 2 campi di irradiazione: guidata dalle immagini
92.22.11↔	Roentgenterapia intraoperatoria, fino a 300 kV	92.24.13↔	Teleradioterapia mediante fotoni, acceleratore lineare, irradiazione 3D pianificata: guidata dalle immagini
92.22.12↔	Roentgenterapia intraoperatoria, 300 kV - < 1 MV	92.24.14↔	Teleradioterapia mediante fotoni, acceleratore lineare, radioterapia a modulazione di intensità: guidata dalle immagini
92.22.19↔	Roentgenterapia intraoperatoria, altro	92.24.21↔	Teleradioterapia mediante fotoni, acceleratore lineare, fino a 2 campi di irradiazione: non guidata dalle immagini
92.23.00↔	Radioterapia ad alto voltaggio: NAS		
92.23.01↔	Dispositivo di telecobaltoterapia, fino a 2 campi di irradiazione		
92.23.02↔	Dispositivo di telecobaltoterapia, da 3 a 4 campi di irradiazione		
92.23.03↔	Dispositivo di telecobaltoterapia, più di 4 campi di irradiazione o irradiazione 3D pianificata		
92.23.08↔	Radioterapia ad alto voltaggio: altri isotopi		
92.23.09↔	Dispositivo di telecobaltoterapia, altro		
92.24.00↔	Teleradioterapia mediante fotoni, acceleratore lineare, NAS		

92.24.22↔	Teleradioterapia mediante fotoni, acceleratore lineare, più di 2 campi di irradiazione: non guidata dalle immagini	92.27.70↔	Moulage radioattivi, NAS
92.24.23↔	Teleradioterapia mediante fotoni, acceleratore lineare, irradiazione 3D pianificata: non guidata dalle immagini	92.27.71↔	Moulage radioattivi: costruzione e applicazione di moulage radioattivi superficiali
92.24.24↔	Teleradioterapia mediante fotoni, acceleratore lineare, radioterapia a modulazione di intensità: non guidata dalle immagini	92.27.72↔	Moulage radioattivi: costruzione e applicazione di applicatori non impiegati sulla superficie corporea
92.24.30↔	Teleradioterapia mediante fotoni: radioterapia estremamente complessa con attrezzatura specializzata	92.27.73↔	Moulage radioattivi: costruzione e applicazione di applicatori oculari
92.25.00↔	Teleradioterapia con elettroni, acceleratore lineare, NAS	92.27.79↔	Moulage radioattivi, altro
92.25.01↔	Teleradioterapia con elettroni, acceleratore lineare, irradiazione di campo esteso	92.28.00↔	Iniezione o instillazione di radioisotopi, NAS
92.25.02↔	Teleradioterapia con elettroni, acceleratore lineare, irradiazione di un emicorpo	92.28.01↔	Instillazione di radionuclidi aperti in articolazioni
92.25.03↔	Teleradioterapia con elettroni, acceleratore lineare, irradiazione del corpo intero	92.28.02↔	Radioiodoterapia: Radioiodoterapia fino a 1,2 GBq I-131: senza somministrazione di tireotropina ricombinante (rh-TSH)
92.25.04↔	Teleradioterapia con elettroni, acceleratore lineare, radioterapia intraoperatoria	92.28.03↔	Radioiodoterapia: Radioiodoterapia fino a 1,2 GBq I-131: con somministrazione di tireotropina ricombinante (rh-TSH)
92.25.09↔	Teleradioterapia con elettroni, acceleratore lineare, altro	92.28.04↔	Radioiodoterapia: Radioiodoterapia da 1,2 a meno di 5 GBq I-131: senza somministrazione di tireotropina ricombinante (rh-TSH)
92.25.11↔	Teleradioterapia con elettroni, acceleratore lineare, guidata dalle immagini	92.28.05↔	Radioiodoterapia: Radioiodoterapia da 1,2 a meno di 5 GBq I-131: con somministrazione di tireotropina ricombinante (rh-TSH)
92.25.12↔	Teleradioterapia con elettroni, acceleratore lineare, fino a 2 campi di irradiazione, guidata dalle immagini	92.28.06↔	Radioiodoterapia: Radioiodoterapia da 5 GBq I-131: senza somministrazione di tireotropina ricombinante (rh-TSH)
92.25.13↔	Teleradioterapia con elettroni, acceleratore lineare, più di 2 campi di irradiazione, guidata dalle immagini	92.28.07↔	Radioiodoterapia: Radioiodoterapia da 5 GBq I-131: con somministrazione di tireotropina ricombinante (rh-TSH)
92.25.14↔	Teleradioterapia con elettroni, acceleratore lineare, irradiazione 3D pianificata, guidata dalle immagini	92.28.11↔	Terapia con radionuclidi aperti per metastasi ossee
92.25.15↔	Teleradioterapia con elettroni, acceleratore lineare, radioterapia a modulazione di intensità, guidata dalle immagini	92.28.12↔	Terapia del dolore palliativa endovenosa con radionuclidi aperti per metastasi ossee
92.25.21↔	Teleradioterapia con elettroni, acceleratore lineare, fino a 2 campi di irradiazione, non guidata dalle immagini	92.28.13↔	Terapia radiorecettoriale con analoghi della somatostatina DOTA-coniugati
92.25.22↔	Teleradioterapia con elettroni, acceleratore lineare, più di 2 campi di irradiazione, non guidata dalle immagini	92.28.20↔	Radioimmunoterapia con 90Y ibritumomab tiuxetano, parenterale
92.25.23↔	Teleradioterapia con elettroni, acceleratore lineare, irradiazione 3D pianificata, non guidata dalle immagini	92.28.21↔	Somministrazione parenterale di iodio-131-MIBG (metaiodobenzilguanidina)
92.25.24↔	Teleradioterapia con elettroni, acceleratore lineare, radioterapia a modulazione di intensità, non guidata dalle immagini	92.28.31↔	Radio-chemioembolizzazione endovascolare selettiva con I-131-Lipiodol
92.26.00↔	Teleradioterapia con altre radiazioni particellari, NAS	92.28.32↔	Terapia endovascolare selettiva con radionuclidi (SIRT) mediante embolizzazione con microsferi marcate con ittrio-90
92.26.10↔	Terapia con protoni, fino a 2 campi di irradiazione, non guidata dalle immagini	92.28.33↔	Brachiterapia endovascolare con renio-188
92.26.11↔	Terapia con protoni, fino a 2 campi di irradiazione, guidata dalle immagini	92.29.00↔	Brachiterapia con radionuclidi chiusi, NAS
92.26.20↔	Terapia con protoni, più di 2 campi di irradiazione, non guidata dalle immagini	92.29.09↔	Brachiterapia con radionuclidi chiusi, altro
92.26.21↔	Terapia con protoni, più di 2 campi di irradiazione, guidata dalle immagini	92.29.11↔	Brachiterapia interstiziale con impianto di emettitori rimovibili monoplanari, basso rateo di dose
92.26.99↔	Teleradioterapia con altre radiazioni particellari, altro	92.29.12↔	Brachiterapia interstiziale con impianto di emettitori rimovibili monoplanari, rateo di dose pulsata (pulsed dose rate)
92.27.00↔	Impianto o inserzione di elementi radioattivi (brachiterapia con radionuclidi chiusi), superficie corporea, altra o NAS sede di applicazione	92.29.13↔	Brachiterapia interstiziale con impianto di emettitori rimovibili monoplanari, alto rateo di dose
92.27.10↔	Impianto o inserzione di elementi radioattivi (brachiterapia con radionuclidi chiusi), organi sessuali femminili, NAS	92.29.19↔	Brachiterapia interstiziale con impianto di emettitori rimovibili monoplanari, altro
92.27.11↔	Impianto o inserzione di elementi radioattivi (brachiterapia con radionuclidi chiusi), in sede intrauterina	92.29.21↔	Brachiterapia interstiziale con impianto volumetrico di emettitori rimovibili multiplanari, basso rateo di dose
92.27.12↔	Impianto o inserzione di elementi radioattivi (brachiterapia con radionuclidi chiusi), in sede intravaginale	92.29.22↔	Brachiterapia interstiziale con impianto volumetrico di emettitori rimovibili multiplanari, rateo di dose pulsata (pulsed dose rate)
92.27.13↔	Impianto o inserzione di elementi radioattivi (brachiterapia con radionuclidi chiusi), in sede combinata intrauterina e intravaginale	92.29.23↔	Brachiterapia interstiziale con impianto volumetrico di emettitori rimovibili multiplanari, alto rateo di dose
92.27.21↔	Impianto o inserzione di elementi radioattivi (brachiterapia con radionuclidi chiusi), superficie corporea	92.29.24↔	Brachiterapia con impianto di emettitori rimovibili multiplanari, alto rateo di dose, intraoperatoria
92.27.22↔	Impianto o inserzione di elementi radioattivi (brachiterapia con radionuclidi chiusi), in sede intracavitaria	92.29.29↔	Brachiterapia interstiziale con impianto volumetrico di emettitori rimovibili multiplanari, altro
92.27.23↔	Impianto o inserzione di elementi radioattivi (brachiterapia con radionuclidi chiusi), in sede endoluminale	92.29.31↔	Brachiterapia interstiziale con impianto di emettitori permanenti, fino a 10 sorgenti
92.27.30↔	Impianto o inserzione di elementi radioattivi (brachiterapia con radionuclidi chiusi), vasi NAS	92.29.32↔	Brachiterapia interstiziale con impianto di emettitori permanenti, da 10 a 15 sorgenti
92.27.31↔	Impianto o inserzione di elementi radioattivi (brachiterapia con radionuclidi chiusi), arterie coronarie	92.29.33↔	Brachiterapia interstiziale con impianto di emettitori permanenti, da 16 a 20 sorgenti
92.27.39↔	Impianto o inserzione di elementi radioattivi (brachiterapia con radionuclidi chiusi), altri vasi	92.29.34↔	Brachiterapia interstiziale con impianto di emettitori permanenti, da 21 a 25 sorgenti
92.27.40↔	Impianto o inserzione di elementi radioattivi (brachiterapia con radionuclidi chiusi), intraoperatoria	92.29.35↔	Brachiterapia interstiziale con impianto di emettitori permanenti, da 26 a 30 sorgenti
		92.29.36↔	Brachiterapia interstiziale con impianto di emettitori permanenti, da 31 a 35 sorgenti
		92.29.37↔	Brachiterapia interstiziale con impianto di emettitori permanenti, da 36 a 40 sorgenti
		92.29.38↔	Brachiterapia interstiziale con impianto di emettitori permanenti, da 41 a 45 sorgenti

92.29.39↔	Brachiterapia interstiziale con impianto di emettitori permanenti, da 46 a 50 sorgenti	92.29.86↔	Pianificazione dell'irradiazione per radioterapia percutanea e brachiterapia, pianificazione dell'irradiazione per radioterapia percutanea, con pianificazione individuale della dose
92.29.3a↔	Brachiterapia interstiziale con impianto di emettitori permanenti, da 51 a 55 sorgenti	92.29.87↔	Pianificazione dell'irradiazione per radioterapia percutanea e brachiterapia, pianificazione dell'irradiazione mediante fusione di immagini TAC e PET
92.29.3b↔	Brachiterapia interstiziale con impianto di emettitori permanenti, da 56 a 60 sorgenti	92.29.88↔	Pianificazione dell'irradiazione per radioterapia percutanea e brachiterapia, pianificazione dell'irradiazione mediante fusione di immagini TAC, MRI e PET
92.29.3c↔	Brachiterapia interstiziale con impianto di emettitori permanenti, da 61 a 65 sorgenti	92.29.89↔	Pianificazione dell'irradiazione per radioterapia percutanea e brachiterapia, altro
92.29.3d↔	Brachiterapia interstiziale con impianto di emettitori permanenti, da 66 a 70 sorgenti	92.30.00↔	Radioterapia stereotassica, in seduta unica, NAS
92.29.3e↔	Brachiterapia interstiziale con impianto di emettitori permanenti, più di 70 sorgenti	92.30.01↔	Radioterapia stereotassica, in seduta unica: Cerebrale, NAS
92.29.40↔	Brachiterapia con applicatori superficiali, NAS	92.30.02↔	Radioterapia stereotassica, in seduta unica: Extracerebrale, NAS
92.29.49↔	Brachiterapia con applicatori superficiali, altro	92.30.20↔	Radioterapia stereotassica, in seduta unica: Cerebrale, radioterapia a modulazione di intensità
92.29.51↔	Rimozione di radionuclidi chiusi o di applicatori inattivi sotto anestesia	92.30.21↔	Radioterapia stereotassica, in seduta unica: Cerebrale, radioterapia ad arco a modulazione di intensità (IMAT)
92.29.60↔	Costruzione e adattamento di ausili di fissazione e trattamento per radioterapia, dispositivo di fissazione, NAS	92.30.22↔	Radioterapia stereotassica, in seduta unica: Cerebrale, guidata dalle immagini
92.29.61↔	Costruzione e adattamento di ausili di fissazione e trattamento per radioterapia, dispositivo di fissazione, semplice	92.30.30↔	Radioterapia stereotassica, in seduta unica: Extracerebrale, radioterapia a modulazione di intensità
92.29.62↔	Costruzione e adattamento di ausili di fissazione e trattamento per radioterapia, dispositivo di fissazione, mediamente complesso	92.30.31↔	Radioterapia stereotassica, in seduta unica: Extracerebrale, radioterapia ad arco a modulazione di intensità (IMAT)
92.29.63↔	Costruzione e adattamento di ausili di fissazione e trattamento per radioterapia, dispositivo di fissazione, complesso	92.30.32↔	Radioterapia stereotassica, in seduta unica: Extracerebrale, guidata dalle immagini
92.29.64↔	Costruzione e adattamento di ausili di fissazione e trattamento per radioterapia, ausili al trattamento	92.30.99↔	Radioterapia stereotassica, in seduta unica, altro
92.29.65↔	Costruzione e adattamento di ausili di fissazione e trattamento per radioterapia, blocchi individuali o collimatore multilamellare (MLC)	92.31.00↔	Radiochirurgia con fotoni NAS, cerebrale
92.29.69↔	Costruzione e adattamento di ausili di fissazione e trattamento per radioterapia, altro	92.31.10↔	Radiochirurgia con fotoni NAS, extracerebrale
92.29.70↔	Simulazione di irradiazione per radioterapia esterna e brachiterapia, NAS	92.32.00↔	Radiochirurgia con fotoni a sorgente multiple, NAS
92.29.71↔	Simulazione di irradiazione per radioterapia esterna e brachiterapia: simulazione guidata da TAC per radioterapia esterna	92.32.01↔	Radiochirurgia con fotoni a sorgenti multiple: Gamma knife
92.29.72↔	Simulazione di irradiazione per radioterapia esterna e brachiterapia, simulazione guidata da TAC per brachiterapia	92.33.00↔	Radiochirurgia con particelle, NAS
92.29.73↔	Simulazione di irradiazione per radioterapia esterna e brachiterapia, determinazione del campo mediante simulatore, senza piano 3D	92.33.01↔	Altra radioterapia ad alto voltaggio: radioterapia stereotassica, in seduta unica, cerebrale
92.29.74↔	Simulazione di irradiazione per radioterapia esterna e brachiterapia, determinazione del campo mediante simulatore, con piano 3D	92.33.11↔	Altra radioterapia ad alto voltaggio: radioterapia stereotassica, in seduta unica, extracerebrale
92.29.79↔	Simulazione di irradiazione per radioterapia esterna e brachiterapia, altro	92.39.01↔	Altra radioterapia ad alto voltaggio, irradiazione stereotassica, frazionata, cerebrale, NAS
92.29.80↔	Pianificazione dell'irradiazione per radioterapia percutanea e brachiterapia, NAS	92.39.11↔	Altra radioterapia ad alto voltaggio, irradiazione stereotassica, frazionata, extracerebrale, NAS
92.29.81↔	Pianificazione dell'irradiazione per radioterapia percutanea e brachiterapia, pianificazione dell'irradiazione per radioterapia a modulazione di intensità	92.39.20↔	Altra radioterapia ad alto voltaggio, irradiazione stereotassica, frazionata: Cerebrale, radioterapia a modulazione di intensità
92.29.82↔	Pianificazione dell'irradiazione per radioterapia percutanea e brachiterapia, pianificazione dell'irradiazione mediante fusione di immagini TAC e MRI	92.39.21↔	Altra radioterapia ad alto voltaggio, irradiazione stereotassica, frazionata: Cerebrale, radioterapia ad arco a modulazione di intensità (IMAT)
92.29.83↔	Pianificazione dell'irradiazione per radioterapia percutanea e brachiterapia, pianificazione dell'irradiazione per brachiterapia, media	92.39.22↔	Altra radioterapia ad alto voltaggio, irradiazione stereotassica, frazionata: Cerebrale, guidata dalle immagini
92.29.84↔	Pianificazione dell'irradiazione per radioterapia percutanea e brachiterapia, pianificazione dell'irradiazione per brachiterapia, complessa	92.39.29↔	Altra radioterapia ad alto voltaggio, irradiazione stereotassica, frazionata, cerebrale, altro
92.29.85↔	Pianificazione dell'irradiazione per radioterapia percutanea e brachiterapia, pianificazione dell'irradiazione senza pianificazione individuale della dose	92.39.30↔	Altra radioterapia ad alto voltaggio, irradiazione stereotassica, frazionata: Extracerebrale, radioterapia a modulazione di intensità
		92.39.31↔	Altra radioterapia ad alto voltaggio, irradiazione stereotassica, frazionata: Extracerebrale, radioterapia ad arco a modulazione di intensità (IMAT)
		92.39.32↔	Altra radioterapia ad alto voltaggio, irradiazione stereotassica, frazionata: Extracerebrale, guidata dalle immagini
		92.39.39↔	Altra radioterapia ad alto voltaggio, irradiazione stereotassica, frazionata, extracerebrale, altro
		92.41↔	Radioterapia intraoperatoria con elettroni

ADRG L13**Interventi su rene e uretere e interventi maggiori sulla vescica per neoplasia, età > 18 anni, senza intervento combinato**

Diagnosi principale nella tabella L13-1 e Procedura nella tabella L13-2

DRG L13A**Interventi su rene e uretere e interventi maggiori sulla vescica per neoplasia, età > 18 anni, senza intervento combinato, con CC**

PCCL > 1

DRG L13B**Interventi su rene e uretere e interventi maggiori sulla vescica per neoplasia, età > 18 anni, senza intervento combinato, senza CC****Diagnosi principale L13-1**

C64	Tumore maligno del rene, ad eccezione della pelvi renale	C79.1	Tumore maligno secondario della vescica e di altri e non specificati organi dell'apparato urinario
C65	Tumore maligno della pelvi renale	D09.0	Carcinoma in situ: Vescica
C66	Tumore maligno dell'uretere	D09.1	Carcinoma in situ: Altri e non specificati organi urinari
C67.0	Tumore Maligno: Trigono vescicale	D30.0	Tumore benigno: Rene
C67.1	Tumore Maligno: Cupola vescicale	D30.1	Tumore benigno: Pelvi renale
C67.2	Tumore Maligno: Parete laterale della vescica	D30.2	Tumore benigno: Uretere
C67.3	Tumore Maligno: Parete anteriore della vescica	D30.3	Tumore benigno: Vescica
C67.4	Tumore Maligno: Parete posteriore della vescica	D30.4	Tumore benigno: Uretra
C67.5	Tumore Maligno: Collo vescicale	D30.7	Tumore benigno: Altri organi urinari
C67.6	Tumore Maligno: Orifizio ureterale	D30.9	Tumore benigno: Organi urinari non specificati
C67.7	Tumore Maligno: Uraco	D41.0	Tumori di comportamento incerto o sconosciuto: Rene
C67.8	Tumore Maligno: lesione sconfinante a più zone contigue della vescica	D41.1	Tumori di comportamento incerto o sconosciuto: Pelvi renale
C67.9	Tumore Maligno: Vescica non specificata	D41.2	Tumori di comportamento incerto o sconosciuto: Uretere
C68.0	Tumore Maligno: Uretra	D41.3	Tumori di comportamento incerto o sconosciuto: Uretra
C68.1	Tumore Maligno: Ghiandola parauretrale	D41.4	Tumori di comportamento incerto o sconosciuto: Vescica
C68.8	Tumore Maligno: lesione sconfinante a più zone contigue degli organi urinari	D41.7	Tumori di comportamento incerto o sconosciuto: Altri organi urinari
C68.9	Tumore Maligno: Organo urinario non specificato	D41.9	Tumori di comportamento incerto o sconosciuto: Organo urinario non specificato
C79.0	Tumore maligno secondario del rene e della pelvi renale		

Procedura L13-2

40.52.00↔	Asportazione radicale dei linfonodi periaortici, NAS	40.59.29↔	Asportazione radicale di altri linfonodi in corso di altro intervento, altro
40.52.10↔	Asportazione radicale dei linfonodi retroperitoneali (para-aortici, paracavali) e pelvici quale intervento indipendente	40.59.99↔	Asportazione radicale di altri linfonodi, altro
40.52.11↔	Asportazione radicale dei linfonodi retroperitoneali (para-aortici, paracavali) e pelvici nel quadro di un altro intervento	54.99.00↔	Altri interventi sulla regione addominale, NAS
40.52.99↔	Asportazione radicale dei linfonodi periaortici, altro	54.99.30↔	Altri interventi sulla regione addominale, Asportazione di tessuto dalla regione addominale non attribuibile con sicurezza a un organo
40.53.00↔	Asportazione radicale dei linfonodi iliaci, NAS	54.99.40↔	Altri interventi sulla regione addominale, Revisione di fistola cutaneooperitoneale (cateterismo permanente)
40.53.10↔	Asportazione radicale dei linfonodi iliaci quale intervento indipendente	54.99.41↔	Altri interventi sulla regione addominale, Asportazione o chiusura di fistola cutaneooperitoneale (cateterismo permanente)
40.53.11↔	Asportazione radicale dei linfonodi iliaci in corso di altro intervento	54.99.50↔	Altri interventi sulla regione addominale, Chiusura temporanea della parete addominale
40.53.99↔	Asportazione radicale dei linfonodi iliaci, altro	54.99.60↔	Altri interventi sulla regione addominale, Lombotomia
40.54.00↔	Asportazione radicale dei linfonodi della regione inguinale, NAS	54.99.61↔	Altri interventi sulla regione addominale, Rilombotomia
40.54.10↔	Asportazione radicale dei linfonodi della regione inguinale quale intervento indipendente	54.99.99↔	Altri interventi sulla regione addominale, altro
40.54.11↔	Asportazione radicale dei linfonodi della regione inguinale in corso di altro intervento	55.01.11↔	Nefrotomia, chirurgica a cielo aperto
40.54.99↔	Asportazione radicale dei linfonodi della regione inguinale, altro	55.01.12↔	Nefrotomia, chirurgica a cielo aperto per esplorazione
40.59.00↔	Asportazione radicale di altri linfonodi, NAS	55.01.13↔	Nefrotomia, chirurgica a cielo aperto per puntura di cisti
40.59.10↔	Asportazione radicale di altri linfonodi quale intervento indipendente, NAS	55.02.11↔	Nefrostomia, chirurgica a cielo aperto
40.59.11↔	Asportazione radicale di linfonodi mediastinici quale intervento indipendente	55.11↔	Pielotomia
40.59.12↔	Asportazione radicale di linfonodi peribronchiali quale intervento indipendente	55.12↔	Pielostomia
40.59.19↔	Asportazione radicale di altri linfonodi quale intervento indipendente, altro	55.24↔	Biopsia renale a cielo aperto
40.59.20↔	Asportazione radicale di altri linfonodi in corso di altro intervento, NAS	55.31↔	Marsupializzazione di lesioni renali
40.59.21↔	Asportazione radicale di linfonodi mediastinici in corso di altro intervento	55.32↔	Escissione aperta di lesione o tessuto renale
40.59.22↔	Asportazione radicale di linfonodi peribronchiali in corso di altro intervento	55.34↔	Escissione laparoscopica di lesione o tessuto renale
		55.39.00↔	Altra asportazione o distruzione locale di lesione o tessuto renale, NAS
		55.39.10↔	Altra asportazione o distruzione locale di lesione o tessuto renale, asportazione, ureterorenoscopica
		55.39.20↔	Altra asportazione o distruzione locale di lesione o tessuto renale, distruzione, percutanea transrenale

55.39.21↔	Altra asportazione o distruzione locale di lesione o tessuto renale, distruzione, ureterorenoscopica	56.51.12↔	Confezione di uretero-ileostomia cutanea, con interposizione intestinale [condotto] (derivazione urinaria non continente), per altra via
55.39.22↔	Altra asportazione o distruzione locale di lesione o tessuto renale, distruzione, chirurgica a cielo aperto	56.51.20↔	Confezione di uretero-ileostomia cutanea, conversione di altra derivazione urinaria sopravescivale in uretero-ileostomia cutanea
55.39.23↔	Altra asportazione o distruzione locale di lesione o tessuto renale, distruzione, laparoscopica	56.51.30↔	Confezione di uretero-ileostomia cutanea, con tasca intestinale (derivazione urinaria continente)
55.39.29↔	Altra asportazione o distruzione locale di lesione o tessuto renale, distruzione, per altra via	56.51.99↔	Confezione di uretero-ileostomia cutanea, altro
55.39.99↔	Altra asportazione o distruzione locale di lesione o tessuto renale, altro	56.52.00↔	Revisione di uretero-ileostomia cutanea, NAS
55.4↔	Nefrectomia parziale	56.52.10↔	Revisione di uretero-ileostomia cutanea, con interposizione intestinale [condotto]
55.51.00↔	Nefroureterectomia NAC	56.52.20↔	Revisione di uretero-ileostomia cutanea, con tasca intestinale (derivazione urinaria continente)
55.51.01↔	Nefroureterectomia, eccetto che per trapianto	56.52.99↔	Revisione di uretero-ileostomia cutanea, altro
55.51.02↔	Nefrectomia per trapianto, da donatore vivente	56.61.00↔	Confezione di altra ureterostomia cutanea, NAS
55.51.99↔	Nefroureterectomia, altro	56.61.10↔	Confezione di altra ureterostomia cutanea, ureterocutaneostomia e transureterocutaneostomia, per via laparoscopica
55.52↔	Nefrectomia di rene rimanente	56.61.20↔	Confezione di altra ureterostomia cutanea, conversione di altra derivazione urinaria sopravescivale in ureterostomia cutanea
55.53↔	Espianto di rene trapiantato o rigettato	56.61.99↔	Confezione di altra ureterostomia cutanea, altro
55.54↔	Nefrectomia bilaterale	56.62↔	Revisione di altra ureterocutaneostomia
55.61↔	Autotrapianto di rene	56.71.00↔	Derivazione urinaria all'intestino, NAS
55.7↔	Nefropessia	56.71.10↔	Ureterosigmoidostomia con confezione di tasca, chirurgica a cielo aperto
55.81↔	Sutura di lacerazione renale	56.71.11↔	Ureterosigmoidostomia con confezione di tasca, per via laparoscopica
55.82↔	Chiusura di nefrostomia e pielostomia	56.71.20↔	Conversione di altra derivazione urinaria sopravescivale in derivazione urinaria all'intestino
55.83↔	Riparazione di fistola renale	56.71.99↔	Derivazione urinaria all'intestino, altro
55.84↔	Riduzione di torsione di peduncolo renale	56.72↔	Revisione di anastomosi ureterointestinale
55.85↔	Sinfiseotomia di rene a ferro di cavallo	56.73↔	Nefrocistoanastomosi, NAS
55.86↔	Anastomosi renali (nl reno-piello-ureterali)	56.74.00↔	Ureterocistoneostomia, NAS
55.87↔	Correzione di giunzione piello-ureterale	56.74.10↔	Ureterocistoneostomia, plastica antireflusso isolata (es. secondo Lich-Gregoir), chirurgica a cielo aperto
55.89↔	Altra riparazione di rene	56.74.11↔	Ureterocistoneostomia, plastica antireflusso isolata (es. secondo Lich-Gregoir), per via laparoscopica.
55.91↔	Decapsulazione renale	56.74.20↔	Ureterocistoneostomia, con modellamento ureterale
55.99.00↔	Altri interventi sul rene, NAS	56.74.99↔	Ureterocistoneostomia, altro
55.99.10↔	Altri interventi sul rene, intervento di revisione sul rene	56.75↔	Transuretero-ureterostomia
55.99.99↔	Altri interventi sul rene, altro	56.79↔	Altra anastomosi o bypass dell'uretere
56.1x.00↔	Meatotomia ureterale, NAS	56.81↔	Lisi di aderenza intraluminale dell'uretere
56.1x.10↔	Meatotomia ureterale, percutanea transvescivale	56.82↔	Sutura di lacerazioni ureterali
56.1x.11↔	Meatotomia ureterale, transuretrale	56.83↔	Chiusura di ureterostomia
56.1x.12↔	Meatotomia ureterale, chirurgica a cielo aperto	56.84.00↔	Chiusura di altra fistola ureterale, NAS
56.1x.99↔	Meatotomia ureterale, altro	56.84.10↔	Chiusura di fistola ureterointestinale, chirurgica a cielo aperto
56.2x.00↔	Ureterotomia, NAS	56.84.11↔	Chiusura di fistola ureterointestinale, per via laparoscopica
56.2x.10↔	Ureterotomia, percutanea transrenale	56.84.20↔	Chiusura di fistola ureterovaginale, chirurgica a cielo aperto
56.2x.11↔	Ureterotomia, percutanea transrenale con rimozione di calcolo	56.84.21↔	Chiusura di fistola ureterovaginale, per via laparoscopica
56.2x.20↔	Ureterotomia, ureterorenoscopica	56.84.22↔	Chiusura di fistola ureterovaginale, per via vaginale
56.2x.30↔	Ureterotomia, chirurgica a cielo aperto	56.84.99↔	Chiusura di altra fistola ureterale, altro
56.2x.40↔	Ureterotomia, per via laparoscopica	56.85↔	Ureteropessia
56.2x.99↔	Ureterotomia, altro	56.86↔	Rimozione di legatura dell'uretere
56.34↔	Biopsia a cielo aperto dell'uretere	56.89↔	Altra riparazione dell'uretere
56.40↔	Ureterectomia, NAS	56.95↔	Legatura dell'uretere
56.41.00↔	Ureterectomia parziale o segmentaria, NAS	56.99.00↔	Altri interventi sull'uretere, NAS
56.41.10↔	Ureterectomia parziale o segmentaria, resezione dell'ostio ureterale, percutanea transvescivale	56.99.10↔	Liberazione dell'uretere (per esplorazione)
56.41.11↔	Ureterectomia parziale o segmentaria, resezione dell'ostio ureterale, transuretrale	56.99.20↔	Revisione dell'uretere, chirurgica a cielo aperto
56.41.12↔	Ureterectomia parziale o segmentaria, resezione dell'ostio ureterale, chirurgica a cielo aperto	56.99.21↔	Revisione dell'uretere, per altra via
56.41.20↔	Ureterectomia parziale o segmentaria, chirurgica a cielo aperto	56.99.30↔	Altri interventi sull'uretere, iniezione per insufficienza dell'ostio ureterale, transuretrale
56.41.21↔	Ureterectomia parziale o segmentaria, per via laparoscopica	56.99.31↔	Altri interventi sull'uretere, iniezione per insufficienza dell'ostio ureterale, chirurgica a cielo aperto
56.41.30↔	Ureterectomia parziale o segmentaria, resezione di moncone ureterale	56.99.32↔	Altri interventi sull'uretere, iniezione per insufficienza dell'ostio ureterale, per altra via
56.41.40↔	Ureteroceleotomia, transuretrale	56.99.99↔	Altri interventi sull'uretere, altro
56.41.41↔	Ureteroceleotomia, chirurgica a cielo aperto	57.6x.00↔	Cistectomia parziale, NAS
56.41.49↔	Ureteroceleotomia, per altra via	57.6x.10↔	Cistectomia parziale, senza reimpianto ureterale, chirurgica a cielo aperto
56.41.99↔	Ureterectomia parziale o segmentaria, altro	57.6x.11↔	Cistectomia parziale, senza reimpianto ureterale, per via laparoscopica
56.42↔	Ureterectomia totale		
56.51.00↔	Confezione di uretero-ileostomia cutanea, NAS		
56.51.10↔	Confezione di uretero-ileostomia cutanea, ureteroileocutaneostomia [condotto ileale] o ureterocolocutaneostomia [condotto colon-sigmoideo], chirurgica a cielo aperto		
56.51.11↔	Confezione di uretero-ileostomia cutanea, ureteroileocutaneostomia [condotto ileale] o ureterocolocutaneostomia [condotto colon-sigmoideo], per via laparoscopica		

57.6x.12↔	Cistectomia parziale, con reimpianto ureterale monolaterale o bilaterale, chirurgica a cielo aperto	57.86↔	Riparazione di vescica estrofica
57.6x.13↔	Cistectomia parziale, con reimpianto ureterale monolaterale o bilaterale, per via laparoscopica	57.87.00↔	Ricostruzione della vescica, NAS
57.6x.20↔	Cistectomia parziale, resezione sovratrigonale o subtotale, senza reimpianto ureterale, chirurgica a cielo aperto	57.87.10↔	Ricostruzione della vescica con ileo, colon o stomaco, chirurgica a cielo aperto
57.6x.21↔	Cistectomia parziale, resezione sovratrigonale o subtotale, senza reimpianto ureterale, per via laparoscopica	57.87.11↔	Ricostruzione della vescica con ileo, colon o stomaco, per via laparoscopica
57.6x.22↔	Cistectomia parziale, resezione sovratrigonale o subtotale, con reimpianto ureterale monolaterale o bilaterale, chirurgica a cielo aperto	57.87.20↔	Conversione di altra derivazione urinaria sopravescicale in neovesica, chirurgica a cielo aperto
57.6x.23↔	Cistectomia parziale, resezione sovratrigonale o subtotale, con reimpianto ureterale monolaterale o bilaterale, per via laparoscopica	57.87.21↔	Conversione di altra derivazione urinaria sopravescicale in neovesica, per via laparoscopica
57.6x.99↔	Cistectomia parziale, altro	57.87.30↔	Cistoplastica riduttiva, chirurgica a cielo aperto
57.71.00↔	Cistectomia radicale, NAS	57.87.31↔	Cistoplastica riduttiva, per via laparoscopica
57.71.10↔	Cistectomia radicale, senza uretrectomia, nel maschio, chirurgica a cielo aperto	57.87.40↔	Ampliamento della vescica, chirurgica a cielo aperto
57.71.11↔	Cistectomia radicale, senza uretrectomia, nel maschio, per via laparoscopica	57.87.41↔	Ampliamento della vescica, per via laparoscopica
57.71.20↔	Cistectomia radicale, con uretrectomia, nel maschio, chirurgica a cielo aperto	57.87.99↔	Ricostruzione della vescica, altro
57.71.21↔	Cistectomia radicale, con uretrectomia, nel maschio, per via laparoscopica	58.93↔	Impianto o riposizionamento di protesi di sfintere urinario
57.71.30↔	Cistectomia radicale, senza uretrectomia, nella donna, chirurgica a cielo aperto	58.94↔	Terapia adattabile dell'incontinenza (adjustable continence therapy)
57.71.31↔	Cistectomia radicale, senza uretrectomia, nella donna, per via laparoscopica	59.00↔	Intervento retroperitoneale, NAS
57.71.40↔	Cistectomia radicale, con uretrectomia, nella donna, chirurgica a cielo aperto	59.02↔	Altra lisi di aderenze perirenali o periureterali
57.71.41↔	Cistectomia radicale, con uretrectomia, nella donna, per via laparoscopica	59.03.00↔	Lisi di aderenze perirenali e periureterali per via laparoscopica, NAS
57.71.50↔	Cistectomia radicale, svuotamento pelvico (esenterazione) nel maschio, chirurgica a cielo aperto	59.03.10↔	Ureterolisi senza intraperitoneizzazione
57.71.51↔	Cistectomia radicale, svuotamento pelvico (esenterazione) nel maschio, per via laparoscopica	59.03.11↔	Ureterolisi con intraperitoneizzazione
57.71.99↔	Cistectomia radicale, altro	59.03.99↔	Lisi di aderenze perirenali e periureterali per via laparoscopica, altro
57.79.00↔	Altra cistectomia totale, NAS	59.09↔	Altra incisione di tessuto perirenale e periureterale
57.79.10↔	Altra cistectomia totale, cistectomia semplice, nel maschio, chirurgica a cielo aperto	59.19↔	Altra incisione del tessuto perivescicale
57.79.11↔	Altra cistectomia totale, cistectomia semplice, nel maschio, per via laparoscopica	59.91↔	Asportazione di tessuti perirenali o perivescicali
57.79.20↔	Altra cistectomia totale, cistectomia semplice, nella donna, chirurgica a cielo aperto	59.92↔	Altri interventi sul tessuto perirenale o perivescicale
57.79.21↔	Altra cistectomia totale, cistectomia semplice, nella donna, per via laparoscopica	60.3↔	Prostatectomia soprapubica
57.79.99↔	Altra cistectomia totale, altro	60.4↔	Prostatectomia retropubica
57.83↔	Riparazione di fistola vescico-intestinale	60.5x.00↔	Prostatectomia radicale, NAS
		60.5x.10↔	Prostatectomia radicale, per via laparoscopica
		60.5x.20↔	Prostatectomia radicale, per via perineale
		60.5x.30↔	Prostatectomia radicale, per via retropubica
		60.5x.99↔	Prostatectomia radicale, altro
		60.61.00↔	Asportazione locale di lesione prostatica, NAS
		60.61.10↔	Asportazione locale di lesione prostatica, transuretrale
		60.61.11↔	Asportazione locale di lesione prostatica, sovrapubica transvescicale
		60.61.12↔	Asportazione locale di lesione prostatica, retropubica
		60.61.13↔	Asportazione locale di lesione prostatica, per via perineale
		60.61.99↔	Asportazione locale di lesione prostatica, altro
		60.62↔	Prostatectomia trans-perineale
		60.69↔	Altra prostatectomia

ADRG L17**Altri interventi sull'uretra**

Procedura nella tabella L17-1

DRG L17A**Altri interventi sull'uretra, età < 16 anni**

Età < 16 anni

DRG L17B**Altri interventi sull'uretra, età > 15 anni****Procedura L17-1**

57.92↔	Dilatazione collo vescicale	58.31.99↔	Asportazione o distruzione endoscopica di lesione o tessuto dell'uretra, altro
58.1↔	Meatotomia uretrale	58.47↔	Meatoplastica uretrale
58.31.00↔	Asportazione o distruzione endoscopica di lesione o tessuto dell'uretra, NAS	58.49.00↔	Altra riparazione uretrale, NAS
58.31.10↔	Asportazione o distruzione endoscopica di lesione o tessuto dell'uretra, asportazione	58.49.10↔	Riparazione uretrale in uno stadio con cute prepuziale o peniena
58.31.11↔	Asportazione o distruzione endoscopica di lesione o tessuto dell'uretra, distruzione	58.49.11↔	Riparazione uretrale in uno stadio con mucosa orale o vescicale, altra ricostruzione

58.49.20↔	Riparazione uretrale in due stadi, primo stadio, con cute prepuziale o peniena	58.49.39↔	Riparazione uretrale in due stadi, secondo stadio, altro
58.49.21↔	Riparazione uretrale in due stadi, primo stadio, con mucosa orale o vescicale	58.49.40↔	Revisione di riparazione uretrale
58.49.29↔	Altra riparazione uretrale, in due stadi, primo stadio, altra ricostruzione	58.49.99↔	Altra riparazione uretrale, altro
58.49.30↔	Riparazione uretrale in due stadi, secondo stadio, NAS	58.5x.00↔	Trattamento della stenosi uretrale, NAS
58.49.31↔	Riparazione uretrale in due stadi, secondo stadio, con cute prepuziale o peniena	58.5x.10↔	Trattamento della stenosi uretrale, incisione transuretrale dello sfintere uretrale esterno
58.49.33↔	Riparazione uretrale in due stadi, secondo stadio, con mucosa orale o vescicale	58.5x.20↔	Trattamento della stenosi uretrale, uretrotomia interna,
		58.5x.99↔	Trattamento della stenosi uretrale, altro
		58.6↔	Dilatazione uretrale
		58.91↔	Incisione di tessuto periuretrale

ADRG L18**Interventi complessi transuretrali, percutanei-transuretrali e altri interventi retroperitoneali complessi senza litotripsia extracorporea con onde d'urto (ESWL)**

Almeno una Procedura nella tabella L18-1

DRG L18A**Interventi complessi transuretrali, percutanei-transuretrali e altri interventi retroperitoneali complessi senza litotripsia extracorporea con onde d'urto (ESWL), con CC estremamente gravi**

PCCL > 3

DRG L18B**Interventi complessi transuretrali, percutanei-transuretrali e altri interventi retroperitoneali complessi senza litotripsia extracorporea con onde d'urto (ESWL), senza CC estremamente gravi****Procedura L18-1**

55.02.00‡↔	Nefrostomia, NAS	55.04.11‡↔	Nefrostomia percutanea con litotripsia, rimozione di calcolo dall'uretere
55.02.10‡↔	Nefrostomia, percutanea transrenale	55.04.99‡↔	Nefrostomia percutanea con litotripsia, altro
55.02.99‡↔	Nefrostomia, altro	55.05‡↔	Dilatazione percutanea transrenale del giunto pieloureterale
55.03.00‡↔	Nefrostomia percutanea senza litotripsia, NAS	57.49.00↔	Altra asportazione o distruzione transuretrale di lesione o tessuto vescicale, NAS
55.03.10‡↔	Nefrostomia percutanea senza litotripsia, rimozione di calcolo dalla pelvi renale	57.49.11↔	Altra asportazione o distruzione transuretrale di lesione o tessuto vescicale, distruzione, transuretrale
55.03.11‡↔	Nefrostomia percutanea senza litotripsia, rimozione di calcolo renale dall'uretere	57.49.12↔	Altra asportazione o distruzione transuretrale di lesione o tessuto vescicale, resezione, transuretrale
55.03.99‡↔	Nefrostomia percutanea senza litotripsia, altro	57.49.99↔	Altra asportazione o distruzione transuretrale di lesione o tessuto vescicale, altro
55.04.00‡↔	Nefrostomia percutanea con litotripsia, NAS		
55.04.10‡↔	Nefrostomia percutanea con litotripsia, rimozione di calcolo dalla pelvi renale		

ADRG L19**Interventi transuretrali eccetto prostatectomia e ureterorenoscopies complesse con litotripsia extracorporea con onde d'urto (ESWL) o termoablazione percutanea del rene**

Almeno una Procedura nella tabella L19-1 e Procedura nella tabella L19-2 o Procedura nella tabella L19-3

DRG L19Z**Interventi transuretrali eccetto prostatectomia e ureterorenoscopies complesse con litotripsia extracorporea con onde d'urto (ESWL) o termoablazione percutanea del rene****Procedura L19-1**

55.33‡↔	Escissione percutanea di lesione o tessuto renale	56.99.20↔	Revisione dell'uretere, chirurgica a cielo aperto
55.35‡↔	Ablazione altra e non specificata di lesione o tessuto renale	56.99.21↔	Revisione dell'uretere, per altra via
56.0x.00↔	Rimozione di ostruzione ureterale e di pelvi renale per via transuretrale, NAS	56.99.30↔	Altri interventi sull'uretere, iniezione per insufficienza dell'ostio ureterale, transuretrale
56.0x.10↔	Rimozione di ostruzione ureterale e di pelvi renale per via transuretrale, rimozione di calcolo	56.99.31↔	Altri interventi sull'uretere, iniezione per insufficienza dell'ostio ureterale, chirurgica a cielo aperto
56.0x.11↔	Rimozione di ostruzione ureterale e di pelvi renale per via transuretrale, rimozione di corpo estraneo	56.99.32↔	Altri interventi sull'uretere, iniezione per insufficienza dell'ostio ureterale, per altra via
56.0x.99↔	Rimozione di ostruzione ureterale e di pelvi renale per via transuretrale, altro	56.99.99↔	Altri interventi sull'uretere, altro
56.33‡↔	Biopsia chiusa endoscopica dell'uretere	57.33↔	Biopsia chiusa, [transuretrale] della vescica
56.99.00↔	Altri interventi sull'uretere, NAS	57.41↔	Lisi transuretrale di aderenze intraluminali
56.99.10↔	Liberazione dell'uretere (per esplorazione)	57.49.00↔	Altra asportazione o distruzione transuretrale di lesione o tessuto vescicale, NAS

57.49.11↔	Altra asportazione o distruzione transuretrale di lesione o tessuto vescicale, distruzione, transuretrale	58.49.33↔	Riparazione uretrale in due stadi, secondo stadio, con mucosa orale o vescicale
57.49.12↔	Altra asportazione o distruzione transuretrale di lesione o tessuto vescicale, resezione, transuretrale	58.49.39↔	Riparazione uretrale in due stadi, secondo stadio, altro
57.49.99↔	Altra asportazione o distruzione transuretrale di lesione o tessuto vescicale, altro	58.49.40↔	Revisione di riparazione uretrale
58.49.00↔	Altra riparazione uretrale, NAS	58.49.99↔	Altra riparazione uretrale, altro
58.49.10↔	Riparazione uretrale in uno stadio con cute prepuziale o peniena	58.99.00‡↔	Altri interventi sull'uretra e sul tessuto periuretrale, NAS
58.49.11↔	Riparazione uretrale in uno stadio con mucosa orale o vescicale, altra ricostruzione	58.99.10‡↔	Altri interventi sull'uretra e sul tessuto periuretrale, posa e sostituzione di stent nell'uretra
58.49.20↔	Riparazione uretrale in due stadi, primo stadio, con cute prepuziale o peniena	58.99.99‡↔	Altri interventi sull'uretra e sul tessuto periuretrale, altro
58.49.21↔	Riparazione uretrale in due stadi, primo stadio, con mucosa orale o vescicale	59.95↔	Litotripsia con ultrasuoni o elettroidraulica
58.49.29↔	Altra riparazione uretrale, in due stadi, primo stadio, altra ricostruzione	60.12↔	Biopsia a cielo aperto della prostata
58.49.30↔	Riparazione uretrale in due stadi, secondo stadio, NAS	60.15↔	Biopsia del tessuto periprostatico
58.49.31↔	Riparazione uretrale in due stadi, secondo stadio, con cute prepuziale o peniena	60.95↔	Dilatazione transuretrale mediante palloncino dell'uretra prostatica
		97.65‡↔	Rimozione di stent uretrale

Procedura L19-2

98.51‡↔ Litotripsia extracorporea del rene, uretere e/o vescica

Procedura L19-3

XX.CH‡↔ Kein spezifischer Kode im CHOP

ADRG L20

Interventi transuretrali eccetto prostatectomia e ureterorenoscopie complesse senza litotripsia extracorporea con onde d'urto (ESWL)

Almeno una Procedura nella tabella L20-3

DRG L20A

Interventi transuretrali eccetto prostatectomia e ureterorenoscopie complesse, con CC estremamente gravi

PCCL > 3

DRG L20B

Interventi transuretrali eccetto prostatectomia e ureterorenoscopie complesse senza litotripsia extracorporea con onde d'urto (ESWL) senza CC estremamente gravi, con intervento complesso o paraplegia / tetraplegia

Almeno una Procedura nella tabella L20-4 e (Procedura nella tabella L20-5 o Diagnosi nella tabella L20-1) o Diagnosi secondaria nella tabella L20-2

DRG L20C

Interventi transuretrali eccetto prostatectomia e ureterorenoscopie complesse senza litotripsia extracorporea con onde d'urto (ESWL), senza CC estremamente gravi, senza intervento complesso, senza paraplegia / tetraplegia

Diagnosi L20-1

N13.2	Idronefrosi con ostruzione per calcolosi renale e ureterale	N20.2	Calcolo del rene con calcolo dell'uretere
N20.0	Calcolo del rene		

Diagnosi secondaria L20-2

G04.1	Paraplegia spastica tropicale	G82.23	Paraparesi e paraplegia non specificata: Lesione midollare spinale incompleta cronica
G82.02	Paraparesi e paraplegia flaccida: Lesione midollare spinale completa cronica	G82.29	Paraparesi e paraplegia non specificata: non specificata
G82.03	Paraparesi e paraplegia flaccida: Lesione midollare spinale incompleta cronica	G82.32	Tetraparesi e tetraplegia flaccida: Lesione midollare spinale completa cronica
G82.09	Paraparesi e paraplegia flaccida: non specificata	G82.33	Tetraparesi e tetraplegia flaccida: Lesione midollare spinale incompleta cronica
G82.12	Paraparesi e paraplegia spastica: Lesione midollare spinale completa cronica	G82.39	Tetraparesi e tetraplegia flaccida: non specificata
G82.13	Paraparesi e paraplegia spastica: Lesione midollare spinale incompleta cronica	G82.42	Tetraparesi e tetraplegia spastica: Lesione midollare spinale completa cronica
G82.19	Paraparesi e paraplegia spastica: non specificata	G82.43	Tetraparesi e tetraplegia spastica: Lesione midollare spinale incompleta cronica
G82.22	Paraparesi e paraplegia non specificata: Lesione midollare spinale completa cronica	G82.49	Tetraparesi e tetraplegia spastica: non specificata

G82.52	Tetraparesi e tetraplegia non specificata: Lesione midollare spinale completa cronica	G95.80	Cistoplegia con lesione neuronale alta [UMNL]
G82.53	Tetraparesi e tetraplegia non specificata: Lesione midollare spinale incompleta cronica	G95.81	Cistoplegia con lesione neuronale bassa [LMNL]
G82.59	Tetraparesi e tetraplegia non specificata: non specificata	G95.9	Malattia del midollo spinale non specificata
G95.1	Mielopatie vascolari	P11.51	Trauma da parto della colonna vertebrale e del midollo spinale: Con paraplegia cronica
G95.2	Compressione midollare non specificata		

Procedura L20-3

55.33†↔	Escissione percutanea di lesione o tessuto renale	58.49.00↔	Altra riparazione uretrale, NAS
55.35†↔	Ablazione altra e non specificata di lesione o tessuto renale	58.49.10↔	Riparazione uretrale in uno stadio con cute prepuziale o peniena
56.0x.00↔	Rimozione di ostruzione ureterale e di pelvi renale per via transuretrale, NAS	58.49.11↔	Riparazione uretrale in uno stadio con mucosa orale o vescicale, altra ricostruzione
56.0x.10↔	Rimozione di ostruzione ureterale e di pelvi renale per via transuretrale, rimozione di calcolo	58.49.20↔	Riparazione uretrale in due stadi, primo stadio, con cute prepuziale o peniena
56.0x.11↔	Rimozione di ostruzione ureterale e di pelvi renale per via transuretrale, rimozione di corpo estraneo	58.49.21↔	Riparazione uretrale in due stadi, primo stadio, con mucosa orale o vescicale
56.0x.99↔	Rimozione di ostruzione ureterale e di pelvi renale per via transuretrale, altro	58.49.29↔	Altra riparazione uretrale, in due stadi, primo stadio, altra ricostruzione
56.33†↔	Biopsia chiusa endoscopica dell'uretere	58.49.30↔	Riparazione uretrale in due stadi, secondo stadio, NAS
56.99.00↔	Altri interventi sull'uretere, NAS	58.49.31↔	Riparazione uretrale in due stadi, secondo stadio, con cute prepuziale o peniena
56.99.10↔	Liberazione dell'uretere (per esplorazione)	58.49.33↔	Riparazione uretrale in due stadi, secondo stadio, con mucosa orale o vescicale
56.99.20↔	Revisione dell'uretere, chirurgica a cielo aperto	58.49.39↔	Riparazione uretrale in due stadi, secondo stadio, altro
56.99.21↔	Revisione dell'uretere, per altra via	58.49.40↔	Revisione di riparazione uretrale
56.99.30↔	Altri interventi sull'uretere, iniezione per insufficienza dell'ostio ureterale, transuretrale	58.49.99↔	Altra riparazione uretrale, altro
56.99.31↔	Altri interventi sull'uretere, iniezione per insufficienza dell'ostio ureterale, chirurgica a cielo aperto	58.99.00†↔	Altri interventi sull'uretra e sul tessuto periuretrale, NAS
56.99.32↔	Altri interventi sull'uretere, iniezione per insufficienza dell'ostio ureterale, per altra via	58.99.10†↔	Altri interventi sull'uretra e sul tessuto periuretrale, posa e sostituzione di stent nell'uretra
56.99.99↔	Altri interventi sull'uretere, altro	58.99.99†↔	Altri interventi sull'uretra e sul tessuto periuretrale, altro
57.33↔	Biopsia chiusa, [transuretrale] della vescica	59.95↔	Litotrissia con ultrasuoni o elettroidraulica
57.41↔	Lisi transuretrale di aderenze intraluminari	60.12↔	Biopsia a cielo aperto della prostata
57.49.00↔	Altra asportazione o distruzione transuretrale di lesione o tessuto vescicale, NAS	60.15↔	Biopsia del tessuto periprostato
57.49.11↔	Altra asportazione o distruzione transuretrale di lesione o tessuto vescicale, distruzione, transuretrale	60.95↔	Dilatazione transuretrale mediante palloncino dell'uretra prostatica
57.49.12↔	Altra asportazione o distruzione transuretrale di lesione o tessuto vescicale, resezione, transuretrale	97.65†↔	Rimozione di stent uretrale
57.49.99↔	Altra asportazione o distruzione transuretrale di lesione o tessuto vescicale, altro		

Procedura L20-4

55.33†↔	Escissione percutanea di lesione o tessuto renale	56.0x.11↔	Rimozione di ostruzione ureterale e di pelvi renale per via transuretrale, rimozione di corpo estraneo
55.35†↔	Ablazione altra e non specificata di lesione o tessuto renale	56.0x.99↔	Rimozione di ostruzione ureterale e di pelvi renale per via transuretrale, altro
56.0x.00↔	Rimozione di ostruzione ureterale e di pelvi renale per via transuretrale, NAS	56.33†↔	Biopsia chiusa endoscopica dell'uretere
56.0x.10↔	Rimozione di ostruzione ureterale e di pelvi renale per via transuretrale, rimozione di calcolo	59.95↔	Litotrissia con ultrasuoni o elettroidraulica

Procedura L20-5

00.99.30†↔ Tecnica laser

ADRG L33**Procedure OR complesse in più tempi per malattie e disturbi dell'apparato urinario**

Almeno due Trattamenti, che sono temporalmente distanti di almeno un giorno nella [almeno due Procedure nella tabella L33-1]

DRG L33Z**Procedure OR complesse in più tempi per malattie e disturbi dell'apparato urinario**

Procedura L33-1

00.54.00↔	Impianto o sostituzione di defibrillatore con risincronizzazione, solo generatore [CRT-D], NAS	01.39.20↔	Altre incisioni cerebrali, Evacuazione stereotassica di ematoma intracranico
00.54.10↔	Impianto di defibrillatore con risincronizzazione, solo generatore [CRT-D]	01.39.21↔	Altre incisioni cerebrali, Evacuazione stereotassica di ascesso intracranico
00.54.11↔	Conversione del sistema di defibrillazione con risincronizzazione	01.39.29↔	Altre incisioni cerebrali, Evacuazione stereotassica di altro liquido intracranico
00.54.12↔	Sostituzione di defibrillatore con risincronizzazione, solo generatore [CRT-D]	01.39.30↔	Altre incisioni cerebrali, Rimozione di corpo estraneo intracerebrale
00.54.99↔	Impianto o sostituzione di defibrillatore con risincronizzazione, solo generatore [CRT-D], altro	01.39.40↔	Inserzione di drenaggio esterno nel sistema liquorale (es. ventricolare, cisternale, subdurale)
00.70↔	Revisione di una protesi dell'anca, componente acetabolare e femorale	01.39.41↔	Inserzione di serbatoio nel sistema liquorale (es. ventricolare, cisternale, subdurale)
00.71↔	Revisione di protesi dell'anca, componente acetabolare	01.39.42↔	Rimozione di serbatoio dal sistema liquorale (es. ventricolare, cisternale, subdurale)
00.72↔	Revisione di una protesi dell'anca, componente femorale	01.39.50↔	Rimozione di impianto intracranico
00.73↔	Revisione di protesi dell'anca, solo componente acetabolare e/o testa femorale	01.39.99↔	Altre incisioni cerebrali, altro
00.80↔	Revisione di una protesi del ginocchio, totale (tutte le componenti)	01.41↔	Interventi sul talamo
00.81↔	Revisione di protesi del ginocchio, componente tibiale	01.42↔	Interventi sul globo pallido
00.82↔	Revisione di protesi del ginocchio, componente femorale	01.51.00↔	Asportazione di lesione o di tessuto delle meningi cerebrali, NAS
00.83↔	Revisione di protesi del ginocchio, componente patellare	01.51.10↔	Asportazione di tessuto tumorale dalle meningi cerebrali con isolamento di tessuto adiacente infiltrato
00.84↔	Revisione di protesi totale del ginocchio, calotta tibiale	01.51.99↔	Asportazione di lesione o di tessuto delle meningi cerebrali, altro
00.85↔	Protesi tipo Hip Resurfacing dell'anca, acetabolo e testa femorale	01.52.00↔	Emisferectomia, NAS
00.86↔	Protesi tipo Hip Resurfacing dell'anca, parziale, testa femorale	01.52.10↔	Emisferectomia, tessuto tumorale intracerebrale di origine cerebrale
00.87↔	Protesi tipo Hip Resurfacing dell'anca, parziale, acetabolo	01.52.11↔	Emisferectomia, tessuto tumorale intracerebrale di origine extracerebrale
01.22↔	Rimozione di elettrodo(i) di neurostimolatore intracranico	01.52.99↔	Emisferectomia, altro
01.23.00↔	Riapertura di pregressa craniotomia, NAS	01.53.00↔	Lobectomia cerebrale, NAS
01.23.10↔	Riapertura di pregressa craniotomia con inserzione di drenaggio	01.53.10↔	Lobectomia cerebrale, tessuto tumorale intracerebrale di origine cerebrale
01.23.20↔	Riapertura di pregressa craniotomia con rimozione di materiale alloplastico o di sistema di somministrazione farmacologica dalle ossa del cranio	01.53.11↔	Lobectomia cerebrale, tessuto tumorale intracerebrale di origine extracerebrale
01.23.21↔	Riapertura di pregressa craniotomia con rimozione di materiale alloplastico o di sistema di somministrazione farmacologica dallo spazio epidurale	01.53.99↔	Lobectomia cerebrale, altro
01.23.29↔	Riapertura di pregressa craniotomia con rimozione di altro materiale	01.59.00↔	Altra asportazione o distruzione di lesione o di tessuto cerebrale, NAS
01.23.99↔	Riapertura di pregressa craniotomia, altro	01.59.10↔	Altra asportazione di tessuto tumorale intracerebrale di origine cerebrale
01.26↔	Inserzione e sostituzione di catetere nella cavità cranica o nel tessuto cerebrale	01.59.11↔	Altra asportazione di tessuto tumorale intracerebrale di origine extracerebrale
01.28↔	Inserzione di catetere(i) intracranico(i) attraverso foro(i) di trapanazione	01.59.12↔	Altra asportazione o distruzione di lesione o di tessuto cerebrale, Sbrigliamento di contusione cerebrale
01.29.00↔	Revisione (senza sostituzione) di catetere(i) nella cavità cranica o nel tessuto cerebrale, NAS	01.59.19↔	Altra asportazione o distruzione di lesione o di tessuto cerebrale, altro
01.29.10↔	Revisione stereotassica (senza sostituzione) di cateteri intracerebrali per infusione intraventricolare	01.59.20↔	Altra distruzione di tessuto tumorale intracerebrale di origine cerebrale
01.29.99↔	Revisione (senza sostituzione) di catetere(i) nella cavità cranica o nel tessuto cerebrale, altro	01.59.21↔	Altra distruzione di tessuto tumorale intracerebrale di origine extracerebrale
01.31.00↔	Incisione delle meningi cerebrali, NAS	01.59.29↔	Altra distruzione di lesione o di tessuto cerebrale, altro
01.31.10↔	Incisione delle meningi cerebrali per evacuazione di ematoma (igroma) subdurale	01.59.99↔	Altra asportazione o distruzione di lesione o di tessuto cerebrale, altro
01.31.11↔	Incisione delle meningi cerebrali per evacuazione di empiema subdurale	01.6x.00↔	Asportazione e distruzione di lesioni dal cranio, NAS
01.31.20↔	Incisione delle meningi cerebrali per drenaggio di liquido subdurale e subaracnoideo	01.6x.10↔	Asportazione e distruzione di tessuto tumorale dalla base del cranio
01.31.99↔	Incisione delle meningi cerebrali, altro	01.6x.11↔	Asportazione e distruzione di tessuto tumorale dalla calotta
01.32.00↔	Lobotomia e trattotomia, NAS	01.6x.20↔	Asportazione e distruzione di altro tessuto patologico dalla base del cranio
01.32.10↔	Lobotomia e trattotomia, Cingolotomia	01.6x.21↔	Asportazione e distruzione di altro tessuto patologico dalla calotta
01.32.11↔	Lobotomia e trattotomia, Transezione subpiale	01.6x.22↔	Asportazione e distruzione di altro tessuto patologico dalla base del cranio e dalla calotta con meningi cerebrali
01.32.12↔	Lobotomia e trattotomia, Lobotomie multiple	01.6x.99↔	Asportazione e distruzione di lesioni dal cranio, altro
01.32.20↔	Lobotomia e trattotomia, Interruzione stereotassica di sistemi di vie encefaliche	02.01↔	Apertura di suture del cranio
01.32.99↔	Lobotomia e trattotomia, altro	02.02↔	Riposizionamento di frammenti di frattura affossata del cranio
01.39.00↔	Altre incisioni cerebrali, NAS	02.03↔	Formazione di opercoli cranici
01.39.10↔	Altre incisioni cerebrali per evacuazione di ematoma intracerebrale	02.04.00↔	Innesto osseo sul cranio, NAS
01.39.11↔	Altre incisioni cerebrali per evacuazione di ascesso intracerebrale	02.04.10↔	Innesto osseo sul cranio, calotta cranica
01.39.19↔	Altre incisioni cerebrali, evacuazione di altro liquido intracerebrale	02.04.99↔	Innesto osseo sul cranio, altro
		02.05.00↔	Inserzione di placca cranica, NAS

02.05.10↔	Inserzione di placca cranica (impianto CAD) nel neurocranio senza interessamento dello splancnocranio, difetto semplice	02.99.70↔	Revisione (senza sostituzione) di elettrodo(i) di neurostimolatore intracranico, NAS
02.05.11↔	Inserzione di placca cranica (impianto CAD) nel neurocranio senza interessamento dello splancnocranio, difetto maggiore o complesso	02.99.71↔	Revisione (senza sostituzione) di elettrodo(i) di neurostimolatore intracranico, stereotassica, sistema a elettrodo singolo permanente per la stimolazione permanente
02.05.20↔	Inserzione di placca cranica (impianto CAD) nel neurocranio senza interessamento di orbita, regione temporale o seno frontale (fino a 2 regioni)	02.99.72↔	Revisione (senza sostituzione) di elettrodo(i) di neurostimolatore intracranico, stereotassica, sistema a più elettrodi permanenti per la stimolazione permanente
02.05.30↔	Inserzione di placca cranica (impianto CAD), Neurocranio con interessamento di più regioni dello splancnocranio (da 3 regioni)	02.99.79↔	Revisione (senza sostituzione) di elettrodo(i) di neurostimolatore intracranico, altro
02.05.99↔	Inserzione di placca cranica, altro	02.99.90↔	Altri interventi stereotassici sul cranio, sul cervello e sulle meningi
02.06.00↔	Altri tipi di osteoplastica del cranio, NAS	02.99.99↔	Altri interventi sul cranio, sul cervello e sulle meningi, altro
02.06.10↔	Cranioplastica fronto-orbitale per spostamento osseo	03.53.11↔	Riduzione chiusa di frattura vertebrale con fissazione esterna
02.06.20↔	Riparazione del neurocranio senza interessamento dello splancnocranio, con impianto semplice (cemento osseo)	03.53.20↔	Riduzione aperta di fratture vertebrali
02.06.30↔	Riparazione di neurocranio e splancnocranio o del solo splancnocranio, con impianto semplice (cemento osseo) o innesto	04.01.00↔	Asportazione di neurinoma acustico, NAS
02.06.99↔	Altri tipi di osteoplastica del cranio (cranioplastica), altro	04.01.10↔	Asportazione di neurinoma acustico mediante craniotomia
02.07↔	Rimozione di placca del cranio	04.01.11↔	Asportazione di neurinoma acustico, Approccio translabyrinthico
02.11↔	Sutura semplice della dura madre	04.01.99↔	Asportazione di neurinoma acustico, altro
02.12.00↔	Altra riparazione delle meningi cerebrali, NAS	04.41↔	Decompressione della radice del trigemino
02.12.10↔	Altra riparazione delle meningi cerebrali senza cranioplastica	07.51↔	Esplorazione della regione pineale
02.12.20↔	Altra riparazione delle meningi cerebrali con cranioplastica	07.52↔	Incisione della ghiandola pineale
02.12.21↔	Altra duraplastica con cranioplastica della convessità	07.53↔	Asportazione parziale della ghiandola pineale
02.12.22↔	Altra duraplastica con cranioplastica del passaggio craniocervicale	07.54↔	Asportazione della ghiandola pineale
02.12.99↔	Altra riparazione delle meningi cerebrali, altro	07.59↔	Altri interventi sulla ghiandola pineale
02.13↔	Legatura dei vasi delle meningi	07.61↔	Asportazione parziale dell'ipofisi, per via transfrontale
02.14↔	Plessectomia coroidea	07.62↔	Asportazione parziale dell'ipofisi, per via trans-sfenoidale
02.2↔	Ventricolostomia	07.63↔	Asportazione parziale dell'ipofisi, per via non specificata
02.31↔	Shunt fra ventricolo e strutture del capo e del collo	07.64↔	Asportazione totale dell'ipofisi per via transfrontale
02.32↔	Shunt fra ventricolo e sistema circolatorio	07.65↔	Asportazione totale dell'ipofisi per via trans-sfenoidale
02.33↔	Shunt fra ventricolo e cavità toracica	07.68↔	Asportazione totale dell'ipofisi, per altra via specificata
02.34↔	Shunt fra ventricolo, cavità addominale e i suoi organi	07.69↔	Asportazione totale dell'ipofisi per via non specificata
02.35↔	Shunt fra ventricolo ed apparato urinario	07.71↔	Esplorazione della fossa ipofisaria
02.39↔	Altri interventi per il drenaggio ventricolare	07.72↔	Incisione dell'ipofisi
02.43↔	Rimozione di shunt ventricolare	07.79↔	Altri interventi sull'ipofisi
02.91↔	Separazione di aderenze corticali	07.80↔	Timectomia, NAS
02.92↔	Interventi riparativi sul cervello	07.81↔	Altra asportazione parziale del timo
02.93.00↔	Inserzione o sostituzione di elettrodo(i) di neurostimolatore intracranico, NAS	07.82↔	Altra asportazione totale del timo
02.93.10↔	Inserzione o sostituzione di microelettrodi temporanei per derivazione e stimolazione uniloculare	07.83↔	Asportazione parziale del timo in toracosopia
02.93.11↔	Inserzione o sostituzione di microelettrodi temporanei per derivazione e stimolazione multiloculare	07.84↔	Asportazione totale del timo in toracosopia
02.93.20↔	Inserzione o sostituzione di microelettrodi permanenti per derivazione e stimolazione uniloculare	07.91↔	Esplorazione dell'area timica
02.93.21↔	Inserzione o sostituzione di microelettrodi permanenti per derivazione e stimolazione multiloculare	07.92↔	Altra incisione del timo
02.93.99↔	Inserzione o sostituzione di elettrodo(i) di neurostimolatore intracranico, altro	07.93↔	Riparazione del timo
02.96↔	Applicazione di elettrodi sfenoidali	07.95↔	Incisione del timo in toracosopia
02.99.00↔	Altri interventi sul cranio, sul cervello e sulle meningi, NAS	07.98↔	Altri interventi non specificati sul timo in toracosopia
02.99.10↔	Interventi stereotassici sul sistema liquorale	07.99↔	Altri interventi non specificati sul timo
02.99.11↔	Impianto o espianto stereotassico di materiale radioattivo quale intervento indipendente	16.01↔	Orbitotomia con lembo osseo
02.99.12↔	Impianto stereotassico di tessuto nel cranio, nel cervello e nelle meningi cerebrali	16.02↔	Orbitotomia con inserzione di impianto orbitale
02.99.13↔	Instillazione stereotassica di medicinali quale intervento indipendente	16.09↔	Altra orbitotomia
02.99.14↔	Impianto, revisione o sostituzione stereotassica di cateteri intracerebrali per infusione intraventricolare	16.51.00↔	Esenterazione dell'orbita con rimozione di strutture adiacenti, NAS
02.99.20↔	Conversione di shunt liquorale (o derivazione di liquido cerebrospinale) in derivazione multipla	16.51.10↔	Esenterazione dell'orbita con rimozione di strutture adiacenti, con conservazione della cute palpebrale
02.99.29↔	Altra revisione e rimozione di derivazioni liquorali	16.51.11↔	Esenterazione dell'orbita con rimozione di strutture adiacenti, senza conservazione della cute palpebrale
02.99.30↔	Impianto o sostituzione di sonda di misura intracranica	16.51.99↔	Altra esenterazione dell'orbita con rimozione di strutture adiacenti
02.99.31↔	Revisione (senza sostituzione) di sonda di misura intracranica	16.52.00↔	Esenterazione dell'orbita con rimozione terapeutica di osso orbitale, NAS
02.99.40↔	Impianto o sostituzione di neuroprotesi	16.52.10↔	Esenterazione dell'orbita con rimozione terapeutica di osso orbitale, con conservazione della cute palpebrale
02.99.41↔	Revisione (senza sostituzione) di neuroprotesi	16.52.11↔	Esenterazione dell'orbita con rimozione terapeutica di osso orbitale, senza conservazione della cute palpebrale
02.99.50↔	Impianto e rimozione di sistema di cateteri a palloncino per brachiterapia intracerebrale	16.52.99↔	Altra esenterazione dell'orbita con rimozione terapeutica di osso orbitale
		16.59.00↔	Altra esenterazione dell'orbita, NAS
		16.59.10↔	Altra esenterazione dell'orbita, con conservazione della cute palpebrale
		16.59.11↔	Altra esenterazione dell'orbita, senza conservazione della cute palpebrale
		16.59.99↔	Altra esenterazione dell'orbita, altro

16.63↔	Revisione della cavità dopo enucleazione con innesto	25.2x.53↔	Pelviglossomandibolectomia, ricostruzione con lembo miocutaneo
16.64↔	Altra revisione della cavità dopo enucleazione	25.2x.54↔	Pelviglossomandibolectomia, ricostruzione con innesto libero con anastomosi microvascolare
16.66↔	Altra revisione di eviscerazione della cavità orbitale	25.2x.59↔	Pelviglossomandibolectomia, con altra ricostruzione
18.71.00↔	Ricostruzione di padiglione auricolare, NAS	25.3x.00↔	Glossectomia totale, NAS
18.71.10↔	Ricostruzione di padiglione auricolare, parziale, NAS	25.3x.09↔	Glossectomia totale, altro
18.71.11↔	Ricostruzione di padiglione auricolare, parziale con espansore tissutale	25.3x.10↔	Glossectomia totale, approccio transorale, NAS
18.71.12↔	Ricostruzione di padiglione auricolare, parziale con lembo galeale	25.3x.11↔	Glossectomia totale, approccio transorale, senza ricostruzione
18.71.13↔	Ricostruzione di padiglione auricolare, parziale con innesto di cartilagine	25.3x.12↔	Glossectomia totale, approccio transorale, ricostruzione con mucosa locale
18.71.14↔	Ricostruzione di padiglione auricolare, parziale con lembo microvascolare	25.3x.13↔	Glossectomia totale, approccio transorale, ricostruzione con lembo miocutaneo
18.71.19↔	Ricostruzione di padiglione auricolare, parziale, altro	25.3x.14↔	Glossectomia totale, approccio transorale, ricostruzione con innesto libero con anastomosi microvascolare
18.71.20↔	Ricostruzione di padiglione auricolare, totale, NAS	25.3x.19↔	Glossectomia totale, approccio transorale, con altra ricostruzione
18.71.21↔	Ricostruzione di padiglione auricolare, totale con espansore tissutale	25.3x.20↔	Glossectomia totale, approccio transmandibolare, NAS
18.71.22↔	Ricostruzione di padiglione auricolare, totale con lembo galeale	25.3x.21↔	Glossectomia totale, approccio transmandibolare, senza ricostruzione
18.71.23↔	Ricostruzione di padiglione auricolare, totale con innesto di cartilagine	25.3x.22↔	Glossectomia totale, approccio transmandibolare, ricostruzione con mucosa locale
18.71.24↔	Ricostruzione di padiglione auricolare, totale con lembo microvascolare	25.3x.23↔	Glossectomia totale, approccio transmandibolare, ricostruzione con lembo miocutaneo
18.71.29↔	Ricostruzione di padiglione auricolare, totale, altro	25.3x.24↔	Glossectomia totale, approccio transmandibolare, ricostruzione con innesto libero con anastomosi microvascolare
18.71.30↔	Impianto di materiale alloplastico nella ricostruzione di padiglione auricolare	25.3x.29↔	Glossectomia totale, approccio transmandibolare, con altra ricostruzione
18.71.99↔	Ricostruzione di padiglione auricolare, altro	25.3x.30↔	Pelviglossectomia totale, approccio transorale, NAS
25.2x.00↔	Glossectomia parziale, NAS	25.3x.31↔	Pelviglossectomia totale, approccio transorale, senza ricostruzione
25.2x.09↔	Glossectomia parziale, altro	25.3x.32↔	Pelviglossectomia totale, approccio transorale, ricostruzione con mucosa locale
25.2x.10↔	Glossectomia parziale, approccio transorale, NAS	25.3x.33↔	Pelviglossectomia totale, approccio transorale, ricostruzione con lembo miocutaneo
25.2x.11↔	Glossectomia parziale, approccio transorale, senza ricostruzione	25.3x.34↔	Pelviglossectomia totale, approccio transorale, ricostruzione con innesto libero con anastomosi microvascolare
25.2x.12↔	Glossectomia parziale, approccio transorale, ricostruzione con mucosa locale	25.3x.39↔	Pelviglossectomia totale, approccio transorale, con altra ricostruzione
25.2x.13↔	Glossectomia parziale, approccio transorale, ricostruzione con lembo miocutaneo	25.3x.40↔	Pelviglossectomia totale, approccio transmandibolare, NAS
25.2x.14↔	Glossectomia parziale, approccio transorale, ricostruzione con innesto libero con anastomosi microvascolare	25.3x.41↔	Pelviglossectomia totale, approccio transmandibolare, senza ricostruzione
25.2x.19↔	Glossectomia parziale, approccio transorale, con altra ricostruzione	25.3x.42↔	Pelviglossectomia totale, approccio transmandibolare, ricostruzione con mucosa locale
25.2x.20↔	Glossectomia parziale, approccio transmandibolare, NAS	25.3x.43↔	Pelviglossectomia totale, approccio transmandibolare, ricostruzione con lembo miocutaneo
25.2x.21↔	Glossectomia parziale, approccio transmandibolare, senza ricostruzione	25.3x.44↔	Pelviglossectomia totale, approccio transmandibolare, ricostruzione con innesto libero con anastomosi microvascolare
25.2x.22↔	Glossectomia parziale, approccio transmandibolare, ricostruzione con mucosa locale	25.3x.49↔	Pelviglossectomia totale, approccio transmandibolare, con altra ricostruzione
25.2x.23↔	Glossectomia parziale, approccio transmandibolare, ricostruzione con lembo miocutaneo	25.3x.50↔	Pelviglossomandibolectomia totale, NAS
25.2x.24↔	Glossectomia parziale, approccio transmandibolare, ricostruzione con innesto libero con anastomosi microvascolare	25.3x.51↔	Pelviglossomandibolectomia totale, senza ricostruzione
25.2x.29↔	Glossectomia parziale, approccio transmandibolare, con altra ricostruzione	25.3x.52↔	Pelviglossomandibolectomia totale, ricostruzione con mucosa locale
25.2x.30↔	Pelviglossectomia, approccio transorale, NAS	25.3x.53↔	Pelviglossomandibolectomia totale, ricostruzione con lembo miocutaneo
25.2x.31↔	Pelviglossectomia, approccio transorale, senza ricostruzione	25.3x.54↔	Pelviglossomandibolectomia totale, ricostruzione con innesto libero con anastomosi microvascolare
25.2x.32↔	Pelviglossectomia, approccio transorale, ricostruzione con mucosa locale	25.3x.59↔	Pelviglossomandibolectomia totale, con altra ricostruzione
25.2x.33↔	Pelviglossectomia, approccio transorale, ricostruzione con lembo miocutaneo	25.4x.00↔	Glossectomia radicale, NAS
25.2x.34↔	Pelviglossectomia, approccio transorale, ricostruzione con innesto libero con anastomosi microvascolare	25.4x.10↔	Glossectomia radicale, approccio transorale, NAS
25.2x.39↔	Pelviglossectomia, approccio transorale, con altra ricostruzione	25.4x.11↔	Glossectomia radicale, approccio transorale, senza ricostruzione
25.2x.40↔	Pelviglossectomia, approccio transmandibolare, NAS	25.4x.12↔	Glossectomia radicale, approccio transorale, ricostruzione con mucosa locale
25.2x.41↔	Pelviglossectomia, approccio transmandibolare, senza ricostruzione	25.4x.13↔	Glossectomia radicale, approccio transorale, ricostruzione con lembo miocutaneo
25.2x.42↔	Pelviglossectomia, approccio transmandibolare, ricostruzione con mucosa locale	25.4x.14↔	Glossectomia radicale, approccio transorale, ricostruzione con innesto libero con anastomosi microvascolare
25.2x.43↔	Pelviglossectomia, approccio transmandibolare, ricostruzione con lembo miocutaneo	25.4x.19↔	Glossectomia radicale, approccio transorale, con altra ricostruzione
25.2x.44↔	Pelviglossectomia, approccio transmandibolare, ricostruzione con innesto libero con anastomosi microvascolare	25.4x.20↔	Glossectomia radicale, approccio transmandibolare, NAS
25.2x.49↔	Pelviglossectomia, approccio transmandibolare, con altra ricostruzione		
25.2x.50↔	Pelviglossomandibolectomia, NAS		
25.2x.51↔	Pelviglossomandibolectomia, senza ricostruzione		
25.2x.52↔	Pelviglossomandibolectomia, ricostruzione con mucosa locale		

25.4x.21↔	Glossectomia radicale, approccio transmandibolare, senza ricostruzione	32.09.10↔	Altra asportazione o distruzione locale di lesione o tessuto bronchiale, mediante toracotomia
25.4x.22↔	Glossectomia radicale, approccio transmandibolare, ricostruzione con mucosa locale	32.09.20↔	Altra asportazione o distruzione locale di lesione o tessuto bronchiale, mediante toracosopia
25.4x.23↔	Glossectomia radicale, approccio transmandibolare, ricostruzione con lembo miocutaneo	32.09.99↔	Altra asportazione o distruzione locale di lesione o tessuto bronchiale, altro
25.4x.24↔	Glossectomia radicale, approccio transmandibolare, ricostruzione con innesto libero con anastomosi microvascolare	32.1x.00↔	Altra asportazione bronchiale, NAS
25.4x.29↔	Glossectomia radicale, approccio transmandibolare, con altra ricostruzione	32.1x.10↔	Altra asportazione bronchiale, resezione della biforcazione
25.4x.30↔	Pelviglossectomia radicale, approccio transorale, NAS	32.1x.20↔	Altra asportazione bronchiale, revisione per insufficienza di moncone bronchiale
25.4x.31↔	Pelviglossectomia radicale, approccio transorale, senza ricostruzione	32.1x.99↔	Altra asportazione bronchiale, altro
25.4x.32↔	Pelviglossectomia radicale, approccio transorale, ricostruzione con mucosa locale	32.20↔	Asportazione di lesione o tessuto polmonare in toracosopia
25.4x.33↔	Pelviglossectomia radicale, approccio transorale, ricostruzione con lembo miocutaneo	32.21↔	Plicatura di bolla enfisematosa
25.4x.34↔	Pelviglossectomia radicale, approccio transorale, ricostruzione con innesto libero con anastomosi microvascolare	32.22↔	Riduzione chirurgica del volume polmonare
25.4x.39↔	Pelviglossectomia radicale, approccio transorale, con altra ricostruzione	32.23↔	Escissione aperta di lesione o tessuto polmonare
25.4x.40↔	Pelviglossectomia radicale, approccio transmandibolare, NAS	32.24↔	Escissione percutanea di lesione o tessuto polmonare
25.4x.41↔	Pelviglossectomia radicale, approccio transmandibolare, senza ricostruzione	32.25↔	Asportazione di lesione o tessuto polmonare in toracosopia
25.4x.42↔	Pelviglossectomia radicale, approccio transmandibolare, ricostruzione con mucosa locale	32.26↔	Escissione altra o non precisata di lesione o tessuto polmonare
25.4x.43↔	Pelviglossectomia radicale, approccio transmandibolare, ricostruzione con lembo miocutaneo	32.28↔	Asportazione o distruzione endoscopica di lesione o tessuto polmonare
25.4x.44↔	Pelviglossectomia radicale, approccio transmandibolare, ricostruzione con innesto libero con anastomosi microvascolare	32.29↔	Altra asportazione o distruzione locale di lesione o tessuto polmonare
25.4x.49↔	Pelviglossectomia radicale, approccio transmandibolare, con altra ricostruzione	32.30↔	Resezione segmentale del polmone in toracosopia
25.4x.50↔	Pelviglossomandibolectomia radicale, NAS	32.39↔	Altra resezione segmentale non specificata del polmone
25.4x.51↔	Pelviglossomandibolectomia radicale, senza ricostruzione	32.41.00↔	Lobectomia del polmone in toracosopia, NAS
25.4x.52↔	Pelviglossomandibolectomia radicale, ricostruzione con mucosa locale	32.41.10↔	Lobectomia del polmone, per via toracoscopica, senza menzione di linfadenectomia radicale, NAS
25.4x.53↔	Pelviglossomandibolectomia radicale, ricostruzione con lembo miocutaneo	32.41.11↔	Lobectomia del polmone, per via toracoscopica, senza menzione di linfadenectomia radicale, senza dilatazione broncoplastica o angioplastica
25.4x.54↔	Pelviglossomandibolectomia radicale, ricostruzione con innesto libero con anastomosi microvascolare	32.41.12↔	Lobectomia del polmone, per via toracoscopica, senza menzione di linfadenectomia radicale, con dilatazione broncoplastica
25.4x.59↔	Pelviglossomandibolectomia radicale, con altra ricostruzione	32.41.13↔	Lobectomia del polmone, per via toracoscopica, senza menzione di linfadenectomia radicale, con dilatazione angioplastica
25.4x.99↔	Glossectomia radicale, altro	32.41.14↔	Lobectomia del polmone, per via toracoscopica, senza menzione di linfadenectomia radicale, con dilatazione broncoplastica e angioplastica
29.31↔	Miotomia cricofaringea	32.41.19↔	Lobectomia del polmone, per via toracoscopica, senza menzione di linfadenectomia radicale, altro
29.32.00↔	Diverticolectomia faringea, NAS	32.41.20↔	Lobectomia del polmone, per via toracoscopica, con linfadenectomia radicale
29.32.10↔	Diverticostomia endoscopica di diverticolo di Zenker	32.42.00↔	Lobectomia del polmone, chirurgica a cielo aperto, NAS
29.32.11↔	Diverticolectomia di diverticolo di Zenker	32.42.10↔	Lobectomia del polmone, chirurgica a cielo aperto, senza menzione di linfadenectomia radicale, NAS
29.32.99↔	Diverticolectomia faringea, altro	32.42.11↔	Lobectomia del polmone, chirurgica a cielo aperto, senza menzione di linfadenectomia radicale, senza dilatazione broncoplastica o angioplastica
29.33.00↔	Faringectomia (parziale), NAS	32.42.12↔	Lobectomia del polmone, chirurgica a cielo aperto, senza menzione di linfadenectomia radicale, con dilatazione broncoplastica
29.33.10↔	Faringectomia parziale, senza ricostruzione	32.42.13↔	Lobectomia del polmone, chirurgica a cielo aperto, senza menzione di linfadenectomia radicale, con dilatazione angioplastica
29.33.11↔	Faringectomia parziale, Ricostruzione con lembo peduncolato regionale o a distanza	32.42.14↔	Lobectomia del polmone, chirurgica a cielo aperto, senza menzione di linfadenectomia radicale, con dilatazione broncoplastica e angioplastica
29.33.12↔	Faringectomia parziale, Ricostruzione con innesto libero con anastomosi microvascolare	32.42.19↔	Lobectomia del polmone, chirurgica a cielo aperto, senza menzione di linfadenectomia radicale, altro
29.33.20↔	Faringectomia totale, Ricostruzione con lembo peduncolato regionale o a distanza	32.42.20↔	Lobectomia del polmone, chirurgica a cielo aperto, con linfadenectomia radicale, NAS
29.33.21↔	Faringectomia totale, Ricostruzione con innesto libero con anastomosi microvascolare, innesto intestinale libero o pull-up gastrico	32.42.21↔	Lobectomia del polmone, chirurgica a cielo aperto, con linfadenectomia radicale, senza dilatazione broncoplastica o angioplastica
29.33.99↔	Faringectomia (parziale), altro	32.42.22↔	Lobectomia del polmone, chirurgica a cielo aperto, con linfadenectomia radicale, con dilatazione broncoplastica
29.39↔	Altra asportazione o distruzione di lesione o tessuto della faringe	32.42.23↔	Lobectomia del polmone, chirurgica a cielo aperto, con linfadenectomia radicale, con dilatazione angioplastica
29.4x.00↔	Intervento di plastica faringea, NAS	32.42.24↔	Lobectomia del polmone, chirurgica a cielo aperto, con linfadenectomia radicale, con dilatazione broncoplastica e angioplastica
29.4x.10↔	Intervento di plastica faringea, con mucosa locale o lembo cutaneo libero		
29.4x.11↔	Intervento di plastica faringea, con lembo miocutaneo peduncolato		
29.4x.12↔	Intervento di plastica faringea, con innesto con anastomosi microvascolare, innesto intestinale o pull-up gastrico		
29.4x.99↔	Intervento di plastica faringea, altro		
29.99↔	Altri interventi sulla faringe		
31.73↔	Chiusura di altra fistola della trachea		
32.09.00↔	Altra asportazione o distruzione locale di lesione o tessuto bronchiale, NAS		

32.42.29↔	Lobectomia del polmone, chirurgica a cielo aperto, con linfadenectomia radicale, altro	33.71.13↔	Inserzione endoscopica di valvola(e) bronchiale(i), tre valvole
32.42.30↔	Lobectomia del polmone, allargata	33.71.14↔	Inserzione endoscopica di valvola(e) bronchiale(i), quattro valvole
32.42.40↔	Lobectomia del polmone, bilobectomia, NAS	33.71.15↔	Inserzione endoscopica di valvola(e) bronchiale(i), cinque e più valvole
32.42.41↔	Lobectomia del polmone, bilobectomia, senza dilatazione broncoplastica o angioplastica	33.71.20↔	Sostituzione endoscopica di valvola(e) bronchiale(i), NAS
32.42.42↔	Lobectomia del polmone, bilobectomia, con dilatazione broncoplastica	33.71.21↔	Sostituzione endoscopica di valvola(e) bronchiale(i), una valvola
32.42.43↔	Lobectomia del polmone, bilobectomia, con dilatazione angioplastica	33.71.22↔	Sostituzione endoscopica di valvola(e) bronchiale(i), due valvole
32.42.44↔	Lobectomia del polmone, bilobectomia, con dilatazione broncoplastica e angioplastica	33.71.23↔	Sostituzione endoscopica di valvola(e) bronchiale(i), tre valvole
32.42.49↔	Lobectomia del polmone, bilobectomia, altro	33.71.24↔	Sostituzione endoscopica di valvola(e) bronchiale(i), quattro valvole
32.42.99↔	Lobectomia del polmone, chirurgica a cielo aperto, altro	33.71.25↔	Sostituzione endoscopica di valvola(e) bronchiale(i), cinque e più valvole
32.49↔	Altra lobectomia del polmone	33.71.99↔	Inserzione o sostituzione endoscopica di valvola(e) bronchiale(i), altro
32.50↔	Pneumonectomia in toracosopia	33.79.00↔	Inserzione endoscopica di altro dispositivo o sostanza nel(i) bronco(hi), NAS
32.59↔	Altra pneumonectomia non specificata	33.79.10↔	Inserzione endoscopica di sostanza per fini di riduzione del volume, NAS
32.6↔	Dissezione radicale delle strutture toraciche	33.79.11↔	Inserzione endoscopica di gel per fini di riduzione biologica del volume
32.9↔	Altra asportazione del polmone	33.79.19↔	Inserzione endoscopica di sostanza per fini di riduzione del volume, altro
33.0↔	Incisione di bronco	33.79.20↔	Inserzione di spirali per fini di riduzione del volume, NAS
33.1↔	Incisione del polmone	33.79.21↔	Inserzione di 1 o 2 spirali per fini di riduzione del volume
33.20↔	Biopsia del polmone in toracosopia	33.79.22↔	Inserzione di 3 o 4 spirali per fini di riduzione del volume
33.34.00↔	Toracoplastica, NAS	33.79.23↔	Inserzione di 5 o 6 spirali per fini di riduzione del volume
33.34.10↔	Toracoplastica, parziale	33.79.24↔	Inserzione di 7 o 8 spirali per fini di riduzione del volume
33.34.20↔	Toracoplastica, completa	33.79.25↔	Inserzione di 9 o 10 spirali per fini di riduzione del volume
33.34.99↔	Toracoplastica, altro	33.79.26↔	Inserzione di 11 o 12 spirali per fini di riduzione del volume
33.39↔	Altra collassamento chirurgico del polmone	33.79.27↔	Inserzione di 13 o 14 spirali per fini di riduzione del volume
33.41↔	Sutura di lacerazione bronchiale	33.79.28↔	Inserzione di 15 o 16 spirali per fini di riduzione del volume
33.42↔	Chiusura di fistola bronchiale	33.79.29↔	Inserzione di 17 o più spirali per fini di riduzione del volume
33.43↔	Chiusura di lacerazione polmonare	33.79.99↔	Inserzione endoscopica di altro dispositivo o sostanza nel(i) bronco(hi), altro
33.48.00↔	Altri interventi riparativi e plastici sui bronchi, NAS	33.92↔	Legatura di bronco
33.48.10↔	Copertura plastica di anastomosi e suture bronchiali, NAS	33.98↔	Altri interventi sui bronchi
33.48.11↔	Copertura plastica di anastomosi e suture bronchiali, con grande omento	33.99↔	Altri interventi sui polmoni
33.48.12↔	Copertura plastica di anastomosi e suture bronchiali, con trasposizione di muscolo	34.02↔	Toracotomia esplorativa
33.48.13↔	Copertura plastica di anastomosi e suture bronchiali, con pericardio	34.03↔	Riapertura di toracotomia (recente)
33.48.14↔	Copertura plastica di anastomosi e suture bronchiali, con diaframma	34.3x.00↔	Asportazione o distruzione di lesione o tessuto del mediastino, NAS
33.48.15↔	Copertura plastica di anastomosi e suture bronchiali, con vena azygos	34.3x.10↔	Asportazione di lesione o tessuto del mediastino
33.48.16↔	Copertura plastica di anastomosi e suture bronchiali, con pleura	34.3x.20↔	Resezione di lesione o tessuto del mediastino, NAS
33.48.17↔	Copertura plastica di anastomosi e suture bronchiali, con tessuto adiposo pericardico	34.3x.21↔	Resezione di lesione o tessuto del mediastino, senza resezione di organi mediastinici
33.48.19↔	Copertura plastica di anastomosi e suture bronchiali, altro	34.3x.22↔	Resezione di lesione o tessuto del mediastino, con resezione polmonare o resezione parziale della parete toracica
33.48.99↔	Altri interventi riparativi e plastici sui bronchi, altro	34.3x.23↔	Resezione di lesione o tessuto del mediastino, con resezione parziale del pericardio
33.49.00↔	Altri interventi riparativi e plastici sui polmoni, NAS	34.3x.24↔	Resezione di lesione o tessuto del mediastino, con sostituzione vascolare mediante protesi
33.49.10↔	Copertura plastica di anastomosi e suture vascolari intratoraciche, NAS	34.3x.25↔	Resezione di lesione o tessuto del mediastino, con resezione polmonare e sostituzione vascolare
33.49.11↔	Copertura plastica di anastomosi e suture vascolari intratoraciche, con grande omento	34.3x.26↔	Resezione di lesione o tessuto del mediastino, con resezione polmonare e resezione parziale del pericardio
33.49.12↔	Copertura plastica di anastomosi e suture vascolari intratoraciche, con trasposizione di muscolo	34.3x.27↔	Resezione di lesione o tessuto del mediastino, con resezione parziale del pericardio e sostituzione vascolare
33.49.13↔	Copertura plastica di anastomosi e suture vascolari intratoraciche, con pericardio	34.3x.28↔	Resezione di lesione o tessuto del mediastino, con resezione parziale di polmone e pericardio e sostituzione vascolare
33.49.14↔	Copertura plastica di anastomosi e suture vascolari intratoraciche, con diaframma	34.3x.29↔	Resezione di lesione o tessuto del mediastino, altro
33.49.15↔	Copertura plastica di anastomosi e suture vascolari intratoraciche, con vena azygos	34.3x.30↔	Distruzione di lesione o tessuto del mediastino
33.49.16↔	Copertura plastica di anastomosi e suture vascolari intratoraciche, con pleura	34.3x.99↔	Asportazione o distruzione di lesione o tessuto del mediastino, altro
33.49.17↔	Copertura plastica di anastomosi e suture vascolari intratoraciche, con tessuto adiposo pericardico	34.4x.00↔	Asportazione o distruzione di lesione della parete toracica, NAS
33.49.19↔	Copertura plastica di anastomosi e suture vascolari intratoraciche, altro	34.4x.10↔	Asportazione di lesione della parete toracica
33.49.99↔	Altri interventi riparativi e plastici sui polmoni, altro	34.4x.20↔	Resezione parziale di lesione della parete toracica, NAS
33.71.00↔	Inserzione o sostituzione endoscopica di valvola(e) bronchiale(i), NAS	34.4x.21↔	Resezione parziale di lesione della parete toracica, senza ricostruzione
33.71.10↔	Inserzione endoscopica di valvola(e) bronchiale(i), NAS	34.4x.22↔	Resezione parziale di lesione della parete toracica, con ricostruzione
33.71.11↔	Inserzione endoscopica di valvola(e) bronchiale(i), una valvola		
33.71.12↔	Inserzione endoscopica di valvola(e) bronchiale(i), due valvole		

34.4x.30↔	Resezione di lesione della parete toracica, asportazione completa dello sterno, NAS	35.12.11↔	Ricostruzione a cuore aperto di cuspidi mitrale
34.4x.31↔	Resezione di lesione della parete toracica, asportazione completa dello sterno, senza ricostruzione	35.12.20↔	Ricostruzione a cuore aperto della valvola mitrale, senza sostituzione, per anomalie valvolari congenite
34.4x.32↔	Resezione di lesione della parete toracica, asportazione completa dello sterno, con ricostruzione	35.12.99↔	Valvuloplastica a cuore aperto della valvola mitrale senza sostituzione, altro
34.51↔	Decorticazione del polmone	35.13.00↔	Valvuloplastica a cuore aperto della valvola polmonare senza sostituzione, NAS
34.52↔	Decorticazione del polmone in toracosopia	35.13.10↔	Valvulotomia a cuore aperto della valvola polmonare
34.59.00↔	Altra asportazione della pleura, NAS	35.13.20↔	Ricostruzione a cuore aperto della valvola polmonare, senza sostituzione, per anomalie valvolari congenite
34.59.10↔	Altra asportazione della pleura, pleurectomia toracoscopica	35.13.99↔	Valvuloplastica a cuore aperto della valvola polmonare senza sostituzione, altro
34.59.20↔	Altra asportazione della pleura, pleurectomia chirurgica a cielo aperto	35.14.00↔	Valvuloplastica a cuore aperto della valvola tricuspide senza sostituzione, NAS
34.59.99↔	Altra asportazione della pleura, altro	35.14.10↔	Valvulotomia a cuore aperto della valvola tricuspide
34.6x.00↔	Pleurodesi, NAS	35.14.11↔	Ricostruzione a cuore aperto di cuspidi della valvola tricuspide
34.6x.11↔	Pleurodesi, chirurgica a cielo aperto, senza decorticazione	35.14.20↔	Ricostruzione a cuore aperto della valvola tricuspide, senza sostituzione, per anomalie valvolari congenite
34.6x.12↔	Pleurodesi, chirurgica a cielo aperto, con decorticazione	35.14.99↔	Valvuloplastica a cuore aperto della valvola tricuspide senza sostituzione, altro
34.6x.13↔	Pleurodesi, chirurgica a cielo aperto, con talcaggio	35.19.00↔	Valvuloplastica a cuore aperto, senza sostituzione, altra valvola, NAS
34.6x.19↔	Pleurodesi, chirurgica a cielo aperto, altro	35.19.10↔	Ricostruzione a cuore aperto di valvola atrioventricolare, senza sostituzione, per anomalie valvolari congenite
34.6x.20↔	Pleurodesi, per via toracoscopica, NAS	35.19.11↔	Ricostruzione a cuore aperto di valvola del tronco arterioso, senza sostituzione, per anomalie valvolari congenite
34.6x.21↔	Pleurodesi, per via toracoscopica, senza decorticazione	35.19.99↔	Valvuloplastica a cuore aperto, senza sostituzione, altra valvola, altro
34.6x.22↔	Pleurodesi, per via toracoscopica, con decorticazione	35.20↔	Sostituzione di valvola cardiaca non specificata
34.6x.23↔	Pleurodesi, per via toracoscopica, con talcaggio	35.21.00↔	Sostituzione della valvola aortica con protesi, NAS
34.6x.29↔	Pleurodesi, per via toracoscopica, altro	35.21.10↔	Sostituzione della valvola aortica con protesi, bioprotesi
34.6x.99↔	Pleurodesi, altro	35.21.11↔	Sostituzione della valvola aortica con bioprotesi, protesi autoespandente, senza sutura, chirurgica a cielo aperto
34.71↔	Sutura di lacerazione della parete toracica	35.21.20↔	Impianto di protesi vascolare valvolata, valvola aortica biologica
34.72↔	Chiusura di toracostomia	35.21.99↔	Sostituzione della valvola aortica con protesi, altro
34.73↔	Chiusura di altra fistola del torace	35.22.00↔	Altra sostituzione della valvola aortica, NAS
34.74↔	Riparazione di deformità del torace	35.22.10↔	Impianto mini-invasivo di valvola aortica, NAS
34.79.00↔	Altra riparazione della parete toracica, NAS	35.22.11↔	Impianto mini-invasivo di valvola aortica, transapicale
34.79.10↔	Altra riparazione della parete toracica, chiusura secondaria di toracotomia, NAS	35.22.19↔	Impianto mini-invasivo di valvola aortica, altro
34.79.11↔	Altra riparazione della parete toracica, chiusura secondaria di toracotomia, con filo	35.22.20↔	Sostituzione della valvola aortica mediante autotrapianto [intervento di Ross]
34.79.12↔	Altra riparazione della parete toracica, chiusura secondaria di toracotomia, con placca	35.22.21↔	Sostituzione a cielo aperto di protesi valvolare aortica meccanica
34.79.19↔	Altra riparazione della parete toracica, chiusura secondaria di toracotomia, altro	35.22.30↔	Impianto di protesi vascolare valvolata, valvola aortica meccanica
34.79.20↔	Altra riparazione chirurgica a cielo aperto, della parete toracica, stabilizzazione, NAS	35.22.99↔	Altra sostituzione della valvola aortica, altro
34.79.21↔	Altra riparazione chirurgica a cielo aperto, della parete toracica, stabilizzazione, con filo	35.23↔	Sostituzione della valvola mitrale con bioprotesi
34.79.22↔	Altra riparazione chirurgica a cielo aperto, della parete toracica, stabilizzazione, con placca	35.24↔	Altra sostituzione di valvola mitrale con protesi
34.79.29↔	Altra riparazione chirurgica a cielo aperto della parete toracica, stabilizzazione, altro	35.25.00↔	Sostituzione della valvola polmonare con protesi, NAS
34.79.30↔	Altra riparazione della parete toracica, riduzione aperta di frattura sternale, NAS	35.25.10↔	Sostituzione della valvola polmonare con protesi, bioprotesi
34.79.31↔	Altra riparazione della parete toracica, riduzione aperta di frattura sternale, con filo	35.25.20↔	Impianto di protesi vascolare valvolata, valvola polmonare biologica
34.79.32↔	Altra riparazione della parete toracica, riduzione aperta di frattura sternale, con placca	35.25.99↔	Sostituzione della valvola polmonare con protesi, altro
34.79.39↔	Altra riparazione della parete toracica, riduzione aperta di frattura sternale, altro	35.26.00↔	Altra sostituzione della valvola polmonare, NAS
34.79.40↔	Altra riparazione della parete toracica, osteoplastica e innesto osseo	35.26.10↔	Impianto mini-invasivo di valvola polmonare, NAS
34.79.99↔	Altra riparazione della parete toracica, altro	35.26.19↔	Impianto mini-invasivo di valvola polmonare, altro
34.81↔	Asportazione di lesione o tessuto del diaframma	35.26.20↔	Impianto di protesi vascolare valvolata, valvola polmonare meccanica
34.82↔	Sutura di lacerazione del diaframma	35.26.99↔	Altra sostituzione della valvola polmonare, altro
34.83↔	Chiusura di fistola del diaframma	35.27↔	Sostituzione di valvola tricuspide con bioprotesi
34.84↔	Altra riparazione del diaframma	35.28↔	Altra sostituzione di valvola tricuspide con protesi
35.10↔	Valvuloplastica a cuore aperto senza sostituzione, valvola non specificata	35.29.00↔	Sostituzione di valvola cardiaca, altra valvola, NAS
35.11.00↔	Valvuloplastica a cuore aperto della valvola aortica senza sostituzione, NAS	35.29.10↔	Sostituzione di valvola atrioventricolare per anomalie valvolari congenite
35.11.10↔	Valvuloplastica a cuore aperto della valvola aortica	35.29.20↔	Sostituzione di valvola del tronco arterioso per anomalie valvolari congenite
35.11.20↔	Ricostruzione a cuore aperto della valvola aortica, senza sostituzione, per anomalie valvolari congenite	35.29.99↔	Sostituzione di valvola cardiaca, altra valvola, altro
35.11.99↔	Valvuloplastica a cuore aperto della valvola aortica senza sostituzione, altro	35.31↔	Interventi sul muscolo papillare
35.12.00↔	Valvuloplastica a cuore aperto della valvola mitrale senza sostituzione, NAS	35.32↔	Interventi sulle corde tendinee
35.12.10↔	Valvulotomia a cuore aperto della valvola mitrale	35.33.00↔	Anuloplastica, NAS
		35.33.10↔	Anuloplastica della valvola mitrale, NAS
		35.33.11↔	Anuloplastica della valvola mitrale, a cielo aperto

35.33.19↔	Anuloplastica della valvola mitrale, altro	35.98.10↔	Riparazione percutanea-transluminale di difetto del setto atriale, NAS
35.33.20↔	Annuloplastica della valvola polmonare, NAS	35.98.19↔	Riparazione percutanea-transluminale di difetto del setto atriale, altro
35.33.21↔	Annuloplastica della valvola polmonare, a cielo aperto	35.98.30↔	Riparazione percutanea-transluminale di difetto del setto ventricolare
35.33.29↔	Annuloplastica della valvola polmonare, altro	35.98.99↔	Altri interventi sui setti del cuore, altro
35.33.30↔	Annuloplastica della valvola tricuspide, NAS	35.99.00↔	Altri interventi sulle valvole del cuore, NAS
35.33.31↔	Annuloplastica della valvola tricuspide, a cielo aperto	35.99.10↔	Altri interventi per anomalie valvolari cardiache congenite, NAS
35.33.39↔	Annuloplastica della valvola tricuspide, altro	35.99.11↔	Altri interventi per anomalie valvolari cardiache congenite, valvola aortica
35.33.99↔	Anuloplastica, altro	35.99.12↔	Altri interventi per anomalie valvolari cardiache congenite, valvola mitrale
35.34↔	Infundibulectomia	35.99.13↔	Altri interventi per anomalie valvolari cardiache congenite, valvola polmonare
35.35.00↔	Interventi sulle trabecole carnose del cuore, NAS	35.99.14↔	Altri interventi per anomalie valvolari cardiache congenite, valvola tricuspide
35.35.10↔	Resezione fibrosa o muscolare sottovalvolare aortica	35.99.15↔	Altri interventi per anomalie valvolari cardiache congenite, valvola atrioventricolare o del tronco arterioso
35.35.99↔	Interventi sulle trabecole carnose del cuore, altro	35.99.19↔	Altri interventi per anomalie valvolari cardiache congenite, altra valvola
35.39.00↔	Interventi su altre strutture adiacenti alle valvole del cuore, NAS	35.99.20↔	Altri interventi sulle valvole del cuore, mini-invasivi
35.39.10↔	Resezione sopravalvolare, valvola cardiaca, NAS	35.99.99↔	Altri interventi sulle valvole del cuore, altro
35.39.11↔	Resezione sopravalvolare aortica	36.03↔	Angioplastica dell'arteria coronarica a torace aperto
35.39.12↔	Resezione sopravalvolare polmonare	36.09↔	Altra rimozione di ostruzione dell'arteria coronarica
35.39.19↔	Resezione sopravalvolare, altra valvola cardiaca	36.10.00↔	Bypass aortocoronarico per rivascolarizzazione cardiaca, NAS
35.39.99↔	Interventi su altre strutture adiacenti alle valvole del cuore, altro	36.10.11↔	Bypass aortocoronarico per rivascolarizzazione cardiaca, tecnica convenzionale
35.41.00↔	Allargamento di difetto esistente del setto atriale, NAS	36.10.12↔	Bypass aortocoronarico per rivascolarizzazione cardiaca, tecnica mini-invasiva
35.41.10↔	Allargamento di difetto esistente del setto atriale, tecnica a cielo aperto	36.10.13↔	Bypass aortocoronarico per rivascolarizzazione cardiaca con tecnica di rinforzo dell'innesto venoso, NAS
35.41.20↔	Allargamento di difetto esistente del setto atriale, tecnica chiusa	36.10.19↔	Bypass aortocoronarico per rivascolarizzazione cardiaca, altra tecnica
35.41.99↔	Allargamento di difetto esistente del setto atriale, altro	36.10.99↔	Bypass aortocoronarico per rivascolarizzazione cardiaca, altro
35.42.00↔	Creazione di difetto settale nel cuore, NAS	36.11.00↔	Bypass (aorto)coronarico di un'arteria coronaria, NAS
35.42.10↔	Creazione di difetto settale nel cuore, tecnica a cielo aperto	36.11.11↔	Bypass (aorto)coronarico di un'arteria coronaria, tecnica convenzionale
35.42.20↔	Creazione di difetto settale nel cuore, tecnica chiusa	36.11.12↔	Bypass (aorto)coronarico di un'arteria coronaria, tecnica mini-invasiva
35.42.99↔	Creazione di difetto settale nel cuore, altro	36.11.13↔	Bypass aortocoronarico su arteria coronarica con tecnica di rinforzo dell'innesto venoso
35.43.00↔	Allargamento di difetto esistente del setto interventricolare, NAS	36.11.19↔	Bypass (aorto)coronarico di un'arteria coronaria, altra tecnica
35.43.10↔	Allargamento di difetto esistente del setto interventricolare, tecnica a cielo aperto	36.11.99↔	Bypass (aorto)coronarico di un'arteria coronaria, altro
35.43.20↔	Allargamento di difetto esistente del setto interventricolare, tecnica chiusa	36.12.00↔	Bypass (aorto)coronarico di due arterie coronarie, NAS
35.43.99↔	Allargamento di difetto esistente del setto interventricolare, altro	36.12.11↔	Bypass (aorto)coronarico di due arterie coronarie, tecnica convenzionale
35.50↔	Riparazione di difetto settale non specificato del cuore con protesi	36.12.12↔	Bypass (aorto)coronarico di due arterie coronarie, tecnica mini-invasiva
35.51↔	Riparazione di difetto del setto atriale con protesi, tecnica aperta	36.12.13↔	Bypass aortocoronarico su due arterie coronarie con tecnica di rinforzo dell'innesto venoso
35.53↔	Riparazione con protesi di difetto del setto interventricolare, per via aperta	36.12.19↔	Bypass (aorto)coronarico di due arterie coronarie, altra tecnica
35.54↔	Riparazione con protesi di difetto dei cuscinetti endocardiaci	36.12.99↔	Bypass (aorto)coronarico di due arterie coronarie, altro
35.60↔	Riparazione di difetto di setto non specificato del cuore con innesto tissutale	36.13.00↔	Bypass (aorto)coronarico di tre arterie coronarie, NAS
35.61↔	Riparazione di difetto del setto atriale con innesto tissutale	36.13.11↔	Bypass (aorto)coronarico di tre arterie coronarie, tecnica convenzionale
35.62↔	Riparazione di difetto del setto ventricolare con innesto tissutale	36.13.12↔	Bypass (aorto)coronarico di tre arterie coronarie, tecnica mini-invasiva
35.63↔	Riparazione di difetto dei cuscinetti endocardiaci con innesto tissutale	36.13.13↔	Bypass aortocoronarico su tre arterie coronarie con tecnica di rinforzo dell'innesto venoso
35.70↔	Altra e non specificata riparazione di difetto settale non specificato del cuore	36.13.19↔	Bypass (aorto)coronarico di tre arterie coronarie, altra tecnica
35.71↔	Altra e non specificata riparazione di difetto del setto atriale	36.13.99↔	Bypass (aorto)coronarico di tre arterie coronarie, altro
35.72.00↔	Riparazione di difetto del setto ventricolare, NAS	36.14.00↔	Bypass (aorto)coronarico di quattro o più arterie coronarie, NAS
35.72.10↔	Chiusura di difetto del setto ventricolare acquisito	36.14.11↔	Bypass (aorto)coronarico di quattro o più arterie coronarie, tecnica convenzionale
35.72.99↔	Riparazione di difetto del setto ventricolare, altro	36.14.12↔	Bypass (aorto)coronarico di quattro o più arterie coronarie, tecnica mini-invasiva
35.73↔	Altra e non specificata riparazione di difetto dei cuscinetti endocardiaci	36.14.13↔	Bypass aortocoronarico su quattro arterie coronarie con tecnica di rinforzo dell'innesto venoso
35.81↔	Correzione totale di tetralogia di Fallot	36.14.19↔	Bypass (aorto)coronarico di quattro o più arterie coronarie, altra tecnica
35.82↔	Correzione totale di completa anomalia della connessione venosa polmonare	36.14.99↔	Bypass (aorto)coronarico di quattro o più arterie coronarie, altro
35.83↔	Correzione totale del tronco arterioso		
35.84↔	Correzione totale di trasposizione di grandi vasi, NAC		
35.91↔	Trasposizione interatriale del ritorno venoso		
35.92↔	Creazione di condotto fra ventricolo destro e arteria polmonare		
35.93↔	Creazione di condotto fra il ventricolo sinistro e l'aorta		
35.94↔	Creazione di condotto fra l'atrio e arteria polmonare		
35.95.00↔	Revisione di procedure correttive del cuore, NAS		
35.95.10↔	Rifissazione di protesi valvolare cardiaca, NAS		
35.95.11↔	Rifissazione di protesi valvolare aortica		
35.95.12↔	Rifissazione di protesi valvolare mitralica		
35.95.13↔	Rifissazione di protesi valvolare polmonare		
35.95.14↔	Rifissazione di protesi valvolare tricuspide		
35.95.19↔	Rifissazione di protesi valvolare cardiaca, altro		
35.95.99↔	Revisione di procedure correttive del cuore, altro		
35.98.00↔	Altri interventi sui setti del cuore, NAS		

36.15↔	Bypass singolo mammaria interna-arteria coronarica	37.64.50↔	Rimozione di pompa intracorporea
36.16↔	Bypass doppio mammaria interna-arteria coronarica	37.64.60↔	Rimozione di sistema esterno di assistenza cardiaca
36.19↔	Altro bypass per rivascularizzazione cardiaca	37.64.70↔	Rimozione di pompa assiale transvasale per assistenza circolatoria
36.31↔	Rivascularizzazione transmiocardica a cuore aperto		
36.32↔	Altra rivascularizzazione transmiocardica	37.64.99↔	Rimozione di sistemi di circolazione assistita, altro
36.33↔	Rivascularizzazione transmiocardica endoscopica	37.65.00↔	Impianto di sistema di assistenza cardiaca esterno, NAS
36.34↔	Rivascularizzazione transmiocardica percutanea	37.65.10↔	Impianto (chirurgico a cielo aperto) di pompa extracorporea (es. pompa rotatoria o centrifuga), NAS
36.39.00↔	Altra rivascularizzazione cardiaca, NAS	37.65.11↔	Impianto (chirurgico a cielo aperto) di pompa extracorporea (es. pompa rotatoria o centrifuga), monoventricolare
36.39.10↔	Rivascularizzazione cardiaca mediante patch coronarico	37.65.12↔	Impianto (chirurgico a cielo aperto) di pompa extracorporea (es. pompa rotatoria o centrifuga), biventricolare
36.39.11↔	Revisione di bypass coronarico	37.65.19↔	Impianto (chirurgico a cielo aperto) di pompa extracorporea (es. pompa rotatoria o centrifuga), altro
36.39.12↔	Nuovo innesto di bypass coronarico	37.65.20↔	Impianto (chirurgico a cielo aperto) di pompa paracorporea, NAS
36.39.13↔	Trasposizione di arterie coronarie	37.65.21↔	Impianto (chirurgico a cielo aperto) di pompa paracorporea, monoventricolare
36.39.14↔	Rivascularizzazione cardiaca con innesto libero di arteria mammaria interna (IMA)	37.65.22↔	Impianto (chirurgico a cielo aperto) di pompa paracorporea, biventricolare
36.39.99↔	Altra rivascularizzazione cardiaca, altro	37.65.29↔	Impianto (chirurgico a cielo aperto) di pompa paracorporea, altro
37.11.00↔	Cardiotomia, NAS	37.65.99↔	Impianto di sistema di assistenza cardiaca esterno, altro
37.11.10↔	Incisione epicardica, endocardica ed epimiocardica	37.66.00↔	Inserzione di sistema impiantabile di assistenza cardiaca, NAS
37.11.99↔	Cardiotomia, altro	37.66.10↔	Impianto (chirurgico a cielo aperto) di pompa intracorporea, NAS
37.12↔	Pericardiotomia	37.66.11↔	Impianto (chirurgico a cielo aperto) di pompa intracorporea, monoventricolare
37.31.00↔	Pericardiectomia, NAS	37.66.12↔	Impianto (chirurgico a cielo aperto) di pompa intracorporea, biventricolare
37.31.10↔	Pericardiectomia, parziale	37.66.19↔	Impianto (chirurgico a cielo aperto) di pompa intracorporea, altro
37.31.20↔	Pericardiectomia, totale	37.66.99↔	Inserzione di sistema impiantabile di assistenza cardiaca, altro
37.31.30↔	Adesiolisi del pericardio	37.67.00↔	Impianto di un sistema di stimolazione miocardica, NAS
37.31.99↔	Pericardiectomia, altro	37.67.11↔	Impianto o sostituzione di sistema di modulazione della contrattilità cardiaca (CCM)
37.32↔	Asportazione di aneurisma del cuore	37.67.99↔	Impianto di un sistema di stimolazione miocardica, altro
37.33.00↔	Asportazione o distruzione di altra lesione o tessuto del cuore, a cielo aperto, NAS	37.91↔	Massaggio cardiaco a torace aperto
37.33.10↔	Asportazione o distruzione del sistema di conduzione del cuore, a cielo aperto, NAS	37.94.00↔	Impianto o sostituzione di defibrillatore, NAS
37.33.11↔	Asportazione o distruzione del sistema di conduzione del cuore, a cielo aperto, misure ablativo per tachiaritmia	37.94.01↔	Impianto di defibrillatore con stimolazione monocamerale
37.33.19↔	Asportazione o distruzione del sistema di conduzione del cuore, a cielo aperto, altro	37.94.02↔	Impianto di defibrillatore con stimolazione bicamerale
37.33.20↔	Asportazione di altra lesione o tessuto del cuore, a cielo aperto	37.94.03↔	Impianto di defibrillatore con stimolazione biventricolare
37.33.30↔	Distruzione di altra lesione o tessuto del cuore, a cielo aperto	37.94.04↔	Impianto di defibrillatore con sensore di pressione supplementare per misurazione non invasiva della pressione ventricolare destra
37.33.99↔	Asportazione o distruzione di altra lesione o tessuto del cuore, a cielo aperto, altro	37.94.05↔	Impianto di defibrillatore con elettrodo sottocutaneo
37.35↔	Ventricolectomia parziale	37.94.10↔	Sostituzione di defibrillatore, NAS
37.41↔	Inserzione di sistema protetico di assistenza cardiaca attorno al cuore	37.94.11↔	Sostituzione di defibrillatore con stimolazione monocamerale
37.52↔	Impianto di sistema cardiaco integrale di sostituzione	37.94.12↔	Sostituzione di defibrillatore con stimolazione bicamerale
37.53↔	Sostituzione o riparazione dell'unità toracale del sistema di sostituzione cardiaca	37.94.15↔	Sostituzione di defibrillatore con elettrodo sottocutaneo
37.54↔	Sostituzione o riparazione di altre componenti impiantabili del sistema cardiaco integrale di rimpiazzo	37.94.19↔	Sostituzione di defibrillatore, altro
37.62↔	Inserzione di sistema di assistenza cardiaca non impiantabile	37.94.20↔	Conversione del sistema da pace-maker a defibrillatore con stimolazione monocamerale, NAS
37.63.00↔	Riparazione di sistema di assistenza cardiaca, NAS	37.94.21↔	Conversione del sistema da pace-maker a defibrillatore con stimolazione monocamerale
37.63.10↔	Sostituzione isolata (non chirurgica a cielo aperto) di pompa extracorporea (es. pompa rotatoria o centrifuga), NAS	37.94.22↔	Conversione del sistema da pace-maker o defibrillatore a defibrillatore con stimolazione bicamerale
37.63.11↔	Sostituzione isolata (non chirurgica a cielo aperto) di pompa extracorporea (es. pompa rotatoria o centrifuga), monoventricolare	37.94.29↔	Conversione del sistema da pace-maker o defibrillatore a defibrillatore con stimolazione biventricolare, altro
37.63.12↔	Sostituzione isolata (non chirurgica a cielo aperto) di pompa extracorporea (es. pompa rotatoria o centrifuga), biventricolare	37.94.99↔	Impianto o sostituzione di defibrillatore automatico, sistema completo [AICD], altro
37.63.19↔	Sostituzione isolata (non chirurgica a cielo aperto) di pompa extracorporea (es. pompa rotatoria o centrifuga), altro	37.96↔	Impianto di solo generatore di impulsi di defibrillatore automatico
37.63.20↔	Sostituzione isolata (non chirurgica a cielo aperto) di pompa paracorporea, NAS	37.98.00↔	Sostituzione del solo generatore di impulsi del defibrillatore automatico, NAS
37.63.21↔	Sostituzione isolata (non chirurgica a cielo aperto) di pompa paracorporea, monoventricolare	37.98.10↔	Sostituzione del solo generatore di impulsi del defibrillatore automatico con stimolazione monocamerale
37.63.22↔	Sostituzione isolata (non chirurgica a cielo aperto) di pompa paracorporea, biventricolare	37.98.11↔	Sostituzione del solo generatore di impulsi del defibrillatore automatico con stimolazione bicamerale
37.63.29↔	Sostituzione isolata (non chirurgica a cielo aperto) di pompa paracorporea, altro	37.98.12↔	Sostituzione del solo generatore di impulsi del defibrillatore automatico con stimolazione biventricolare
37.63.99↔	Riparazione di sistema di assistenza cardiaca, altro	37.98.99↔	Sostituzione del solo generatore di impulsi del defibrillatore automatico, altro
37.64.00↔	Rimozione di sistemi di circolazione assistita, NAS	37.99.00↔	Altri interventi sul cuore e sul pericardio, NAS
37.64.10↔	Rimozione di contropulsatore aortico	37.99.10↔	Trapianto intramiocardico di cellule staminali, NAS
37.64.20↔	Rimozione di pompa extracorporea		
37.64.30↔	Rimozione di pompa paracorporea		
37.64.40↔	Rimozione di sistema completo di sostituzione cardiaca (cuore artificiale)		

37.99.11↔	Trapianto intramiocardico di cellule staminali senza arricchimento di frazioni di cellule staminali né moltiplicazione in coltura	38.36.19↔	Resezione di arterie viscerali con anastomosi, altro
37.99.12↔	Trapianto intramiocardico di cellule staminali con arricchimento di frazioni di cellule staminali o moltiplicazione in coltura	38.36.99↔	Resezione di arterie addominali con anastomosi, altro
37.99.19↔	Trapianto intramiocardico di cellule staminali, altro	38.41↔	Resezione di vasi intracranici con sostituzione
37.99.20↔	Interventi per anomalie congenite del cuore, NAS	38.45.00↔	Resezione di vasi toracici con sostituzione, NAS
37.99.21↔	Correzione di ventricolo destro a doppia uscita, tipo Fallot	38.45.10↔	Resezione dell'aorta toracica con sostituzione, NAS
37.99.22↔	Correzione di altro ventricolo destro a doppia uscita	38.45.11↔	Resezione dell'aorta ascendente o dell'arco aortico con sostituzione
37.99.23↔	Intervento su cuore funzionalmente/morfologicamente monoventricolare	38.45.12↔	Resezione dell'aorta toracica con sostituzione
37.99.24↔	Correzione di cuore triatriato	38.45.13↔	Resezione dell'aorta toracoaddominale con sostituzione
37.99.25↔	Correzione di sindrome da atresia della valvola polmonare	38.45.14↔	Resezione dell'aorta toracica con sostituzione con protesi ibrida
37.99.29↔	Interventi per anomalie congenite del cuore, altro	38.45.19↔	Resezione dell'aorta toracica con sostituzione, altro
37.99.30↔	Legatura di orecchietta cardiaca	38.45.20↔	Resezione di altre arterie toraciche con sostituzione, NAS
37.99.80↔	Reintervento su cuore e pericardio	38.45.21↔	Resezione dell'arteria polmonare con sostituzione
37.99.99↔	Altri interventi sul cuore e sul pericardio, altro	38.45.22↔	Resezione del tronco brachiocefalico con sostituzione
38.04.00↔	Incisione dell'aorta, NAS	38.45.29↔	Resezione di altre arterie toraciche con sostituzione
38.04.10↔	Incisione dell'aorta ascendente e dell'arco aortico	38.45.30↔	Resezione di vene toraciche con sostituzione, NAS
38.04.20↔	Incisione dell'aorta discendente	38.45.31↔	Resezione della vena cava superiore con sostituzione
38.04.30↔	Incisione dell'aorta addominale	38.45.38↔	Resezione di altre vene toraciche profonde con sostituzione
38.04.99↔	Incisione dell'aorta, altro	38.45.39↔	Resezione di vene toraciche con sostituzione, altro
38.05.00↔	Incisione di altri vasi toracici, NAS	38.45.99↔	Resezione di vasi toracici con sostituzione, altro
38.05.10↔	Incisione di altre arterie toraciche	38.47.00↔	Resezione di vene addominali con sostituzione, NAS
38.05.20↔	Incisione di vene toraciche, NAS	38.47.10↔	Resezione di vene addominali profonde con sostituzione, NAS
38.05.21↔	Incisione di vene toraciche profonde	38.47.11↔	Resezione della vena cava inferiore con sostituzione
38.05.29↔	Incisione di vene toraciche, altro	38.47.12↔	Resezione della vena iliaca con sostituzione
38.05.99↔	Incisione di altri vasi toracici, altro	38.47.19↔	Resezione di vene addominali profonde con sostituzione, altro
38.07.00↔	Incisione di vene addominali, NAS	38.47.99↔	Resezione di vene addominali con sostituzione, altro
38.07.10↔	Incisione di vene addominali profonde, NAS	38.61↔	Altra asportazione di vasi intracranici
38.07.11↔	Incisione della vena cava inferiore	38.63.00↔	Altra asportazione di vasi dell'arto superiore, NAS
38.07.12↔	Incisione della vena iliaca	38.63.10↔	Altra asportazione di arterie dell'arto superiore, NAS
38.07.19↔	Incisione di vene addominali profonde, altro	38.63.11↔	Altra asportazione di arterie della mano
38.07.99↔	Incisione di vene addominali, altro	38.63.19↔	Altra asportazione di arterie dell'arto superiore, altro
38.15.00↔	Endoarteriectomia di altri vasi toracici, NAS	38.63.20↔	Altra asportazione di vene dell'arto superiore, NAS
38.15.10↔	Endoarteriectomia dell'arteria succlavia	38.63.21↔	Altra asportazione di vene profonde dell'arto superiore
38.15.20↔	Endoarteriectomia del tronco brachiocefalico	38.63.29↔	Altra asportazione di vene dell'arto superiore, altro
38.15.30↔	Endoarteriectomia dell'arteria polmonare	38.63.99↔	Altra asportazione di vasi dell'arto superiore, altro
38.15.40↔	Endoarteriectomia della vena polmonare	38.64.00↔	Altra asportazione dell'aorta, NAS
38.15.99↔	Endoarteriectomia di altri vasi toracici, altro	38.64.10↔	Altra asportazione dell'aorta toracica
38.31↔	Resezione di vasi intracranici con anastomosi	38.64.20↔	Altra asportazione dell'aorta addominale
38.34.00↔	Resezione dell'aorta con anastomosi, NAS	38.64.99↔	Altra asportazione dell'aorta, altro
38.34.10↔	Resezione dell'aorta ascendente e dell'arco aortico con anastomosi	38.65.00↔	Altra asportazione di vasi toracici, NAS
38.34.20↔	Resezione dell'aorta discendente con anastomosi	38.65.10↔	Altra asportazione di arterie toraciche
38.34.30↔	Resezione dell'aorta addominale con anastomosi	38.65.20↔	Altra asportazione di vene toraciche, NAS
38.34.99↔	Resezione dell'aorta con anastomosi, altro	38.65.21↔	Altra asportazione della vena cava superiore
38.35.00↔	Resezione di vasi toracici con anastomosi, NAS	38.65.22↔	Altra asportazione di altre vene toraciche profonde
38.35.10↔	Resezione di arterie toraciche con anastomosi, NAS	38.65.29↔	Altra asportazione di vene toraciche, altro
38.35.11↔	Resezione dell'arteria succlavia con anastomosi	38.65.99↔	Altra asportazione di vasi toracici, altro
38.35.12↔	Resezione del tronco brachiocefalico con anastomosi	38.81↔	Altra occlusione chirurgica di vasi intracranici
38.35.13↔	Resezione dell'arteria polmonare con anastomosi	38.84.00↔	Altra occlusione chirurgica dell'aorta, NAS
38.35.19↔	Resezione di arterie toraciche con anastomosi, altro	38.84.10↔	Altra occlusione chirurgica dell'aorta toracica
38.35.20↔	Resezione di vene toraciche con anastomosi, NAS	38.84.20↔	Altra occlusione chirurgica dell'aorta addominale
38.35.21↔	Resezione della vena polmonare con anastomosi	38.84.99↔	Altra occlusione chirurgica dell'aorta, altro
38.35.22↔	Resezione della vena succlavia con anastomosi	38.85.00↔	Altra occlusione chirurgica di altri vasi toracici, NAS
38.35.23↔	Resezione della vena cava superiore con anastomosi	38.85.10↔	Altra occlusione chirurgica di altre arterie toraciche, NAS
38.35.28↔	Resezione di vene toraciche e altre vene profonde con anastomosi	38.85.11↔	Altra occlusione chirurgica dell'arteria succlavia
38.35.29↔	Resezione di vene toraciche con anastomosi, altro	38.85.12↔	Altra occlusione chirurgica dell'arteria polmonare
38.35.99↔	Resezione di vasi toracici con anastomosi, altro	38.85.13↔	Altra occlusione chirurgica del tronco brachiocefalico
38.36.00↔	Resezione di arterie addominali con anastomosi, NAS	38.85.19↔	Altra occlusione chirurgica di altre arterie toraciche, altro
38.36.10↔	Resezione di arterie viscerali con anastomosi, NAS	38.85.20↔	Altra occlusione chirurgica di vene toraciche, NAS
38.36.11↔	Resezione del tronco celiaco con anastomosi	38.85.21↔	Altra occlusione chirurgica della vena cava superiore
38.36.12↔	Resezione dell'arteria gastrica con anastomosi	38.85.22↔	Altra occlusione chirurgica della vena polmonare
38.36.13↔	Resezione dell'arteria epatica con anastomosi	38.85.23↔	Altra occlusione chirurgica della vena succlavia
38.36.14↔	Resezione dell'arteria splenica con anastomosi	38.85.28↔	Altra occlusione chirurgica di altre vene toraciche profonde, NAS
38.36.15↔	Resezione dell'arteria renale con anastomosi	38.85.29↔	Altra occlusione chirurgica di vene toraciche, altro
38.36.16↔	Resezione dell'arteria mesenterica	38.85.99↔	Altra occlusione chirurgica di altri vasi toracici, altro
38.36.17↔	Resezione dell'arteria iliaca con anastomosi	39.0x.00↔	Shunt arterioso sistemico-polmonare, NAS
		39.0x.10↔	Anastomosi succlavia-polmonare (Blalock-Taussig)
		39.0x.11↔	Anastomosi aorta-polmonare destra (Waterston-Cooley)
		39.0x.12↔	Anastomosi aorta discendente-polmonare sinistra (Potts-Smith)
		39.0x.13↔	Anastomosi polmonare sinistra-polmonare destra
		39.0x.20↔	Shunt protesico polmonare-aorta, centrale

39.0x.21↔	Shunt protesico polmonare-aorta, periferico	39.56.10↔	Riparazione di vaso sanguigno del capo e del collo con patch tissutale, NAS
39.0x.23↔	Banding dell'arteria polmonare	39.56.11↔	Riparazione di vasi intracranici con patch tissutale
39.0x.24↔	Shunt arterioso sistemico-polmonare, interventi di Damus-Kay-Stansel	39.56.12↔	Riparazione della vena giugulare con patch tissutale
39.0x.99↔	Shunt arterioso sistemico-polmonare, altro	39.56.19↔	Riparazione di vaso sanguigno del capo e del collo con patch tissutale, altro
39.1↔	Shunt venoso intraaddominale	39.56.20↔	Riparazione di vasi dell'arto superiore con patch tissutale, NAS
39.21.00↔	Anastomosi vena cava-arteria polmonare, NAS	39.56.21↔	Riparazione di arterie dell'arto superiore con patch tissutale
39.21.10↔	Intervento di Glenn su cuore funzionalmente/morfologicamente monoventricolare	39.56.22↔	Riparazione della vena succlavia, vena ascellare e vena brachiocefalica con patch tissutale
39.21.99↔	Anastomosi vena cava-arteria polmonare, altro	39.56.23↔	Riparazione di altre vene profonde dell'arto superiore con patch tissutale
39.28↔	Bypass vascolare extracranico-intracranico (EC-IC)	39.56.29↔	Riparazione di vasi dell'arto superiore con patch tissutale, altro
39.31.00↔	Sutura di arteria, NAS	39.56.30↔	Riparazione di vasi toracici con patch tissutale, NAS
39.31.10↔	Sutura di arteria del capo e del collo, NAS	39.56.31↔	Riparazione dell'aorta toracica con patch tissutale
39.31.11↔	Sutura di arteria intracranica	39.56.32↔	Riparazione della vena polmonare con patch tissutale
39.31.19↔	Sutura di arteria del capo e del collo, altro	39.56.33↔	Riparazione della vena cava superiore con patch tissutale
39.31.20↔	Sutura di arteria del braccio, NAS	39.56.39↔	Riparazione di vasi toracici con patch tissutale, altro
39.31.21↔	Sutura dell'arteria ascellare	39.56.40↔	Riparazione di arterie addominali con patch tissutale, NAS
39.31.22↔	Sutura dell'arteria brachiale	39.56.41↔	Riparazione dell'aorta addominale con patch tissutale
39.31.29↔	Sutura di arteria del braccio, altro	39.56.42↔	Riparazione del tronco celiaco con patch tissutale
39.31.30↔	Sutura di arteria dell'avambraccio	39.56.43↔	Riparazione dell'arteria gastrica con patch tissutale
39.31.40↔	Sutura di arteria della mano	39.56.44↔	Riparazione dell'arteria epatica con patch tissutale
39.31.50↔	Sutura di arteria dell'arto inferiore	39.56.45↔	Riparazione dell'arteria splenica con patch tissutale
39.31.60↔	Sutura dell'aorta, NAS	39.56.46↔	Riparazione dell'arteria renale con patch tissutale
39.31.61↔	Sutura dell'aorta toracica	39.56.47↔	Riparazione dell'arteria mesenterica con patch tissutale
39.31.62↔	Sutura dell'aorta addominale	39.56.48↔	Riparazione dell'arteria iliaca con patch tissutale
39.31.69↔	Sutura dell'aorta, altro	39.56.49↔	Riparazione di arterie addominali con patch tissutale, altro
39.31.70↔	Sutura di altre arterie toraciche, NAS	39.56.50↔	Riparazione di vene addominali con patch tissutale, NAS
39.31.71↔	Sutura dell'arteria polmonare	39.56.51↔	Riparazione della vena cava inferiore con patch tissutale
39.31.72↔	Sutura del tronco brachiocefalico	39.56.52↔	Riparazione della vena iliaca con patch tissutale
39.31.73↔	Sutura dell'arteria succlavia	39.56.59↔	Riparazione di vene addominali con patch tissutale, altro
39.31.79↔	Sutura di arterie toraciche, altro	39.56.60↔	Riparazione di vasi dell'arto inferiore con patch tissutale, NAS
39.31.80↔	Sutura di arterie addominali, NAS	39.56.61↔	Riparazione di arterie dell'arto inferiore con patch tissutale
39.31.81↔	Sutura del tronco celiaco	39.56.62↔	Riparazione della vena femorale e vena poplitea con patch tissutale
39.31.82↔	Sutura dell'arteria gastrica	39.56.63↔	Riparazione di altre vene profonde dell'arto inferiore con patch tissutale
39.31.83↔	Sutura dell'arteria epatica	39.56.64↔	Riparazione di vene superficiali della coscia con patch tissutale
39.31.84↔	Sutura dell'arteria splenica	39.56.69↔	Riparazione di vasi dell'arto inferiore con patch tissutale, altro
39.31.85↔	Sutura dell'arteria renale	39.56.99↔	Riparazione di vaso sanguigno con patch tissutale, altro
39.31.86↔	Sutura dell'arteria mesenterica	39.57.00↔	Riparazione di vaso sanguigno con patch sintetico, NAS
39.31.87↔	Sutura dell'arteria lombare	39.57.10↔	Riparazione di vaso sanguigno del capo e del collo con patch sintetico, NAS
39.31.88↔	Sutura dell'arteria iliaca	39.57.11↔	Riparazione di vasi intracranici con patch sintetico
39.31.89↔	Sutura di arterie addominali, altro	39.57.12↔	Riparazione di arterie extracraniche del capo e del collo con patch sintetico
39.31.99↔	Sutura di arteria, altro	39.57.13↔	Riparazione della vena giugulare con patch sintetico
39.49.00↔	Altra revisione di interventi vascolari, NAS	39.57.19↔	Riparazione di vaso sanguigno del capo e del collo con patch sintetico, altro
39.49.10↔	Revisione di anastomosi vascolare	39.57.20↔	Riparazione di vasi dell'arto superiore con patch sintetico, NAS
39.49.20↔	Revisione di impianto vascolare	39.57.21↔	Riparazione di arterie dell'arto superiore con patch sintetico
39.49.21↔	Sostituzione di impianto vascolare	39.57.22↔	Riparazione della vena succlavia, vena ascellare e vena brachiocefalica con patch sintetico
39.49.22↔	Rimozione di impianto vascolare	39.57.23↔	Riparazione di altre vene profonde dell'arto superiore con patch sintetico
39.49.30↔	Sostituzione di condotto cardiaco	39.57.29↔	Riparazione di vasi dell'arto superiore con patch sintetico, altro
39.49.99↔	Altra revisione di interventi vascolari, altro	39.57.30↔	Riparazione di vaso toracico con patch sintetico, NAS
39.51.00↔	Clipping di aneurismi, NAS	39.57.31↔	Riparazione dell'aorta toracica con patch sintetico
39.51.11↔	Clipping di aneurismi intracranici	39.57.32↔	Riparazione della vena polmonare con patch sintetico
39.51.99↔	Clipping di aneurismi, altro	39.57.33↔	Riparazione della vena cava superiore con patch sintetico
39.52.00↔	Altra riparazione di aneurismi, NAS	39.57.39↔	Riparazione di vaso toracico con patch sintetico, altro
39.52.10↔	Altra riparazione di aneurismi di vasi del capo e del collo, NAS	39.57.40↔	Riparazione di arterie addominali con patch sintetico, NAS
39.52.11↔	Altra riparazione di aneurismi di vasi intracranici	39.57.41↔	Riparazione dell'aorta addominale con patch sintetico
39.52.19↔	Altra riparazione di aneurismi di vasi del capo e del collo, altro	39.57.42↔	Riparazione del tronco celiaco con patch sintetico
39.52.20↔	Altra riparazione di aneurismi dell'aorta, NAS	39.57.43↔	Riparazione dell'arteria gastrica con patch sintetico
39.52.21↔	Altra riparazione chirurgica a cielo aperto di aneurismi dell'aorta ascendente, dell'arco aortico e dell'aorta toracica	39.57.44↔	Riparazione dell'arteria epatica con patch sintetico
39.52.22↔	Altra riparazione chirurgica a cielo aperto di aneurismi dell'aorta addominale	39.57.45↔	Riparazione dell'arteria splenica con patch sintetico
39.52.29↔	Altra riparazione di aneurismi dell'aorta, altro	39.57.46↔	Riparazione dell'arteria renale con patch sintetico
39.52.99↔	Altra riparazione di aneurismi, altro	39.57.47↔	Riparazione dell'arteria mesenterica con patch sintetico
39.53↔	Riparazione di fistola arteriovenosa	39.57.48↔	Riparazione dell'arteria iliaca con patch sintetico
39.54.00↔	Intervento di dissezione dell'aorta (re-entry), NAS		
39.54.10↔	Intervento di dissezione dell'aorta (re-entry), aorta toracica		
39.54.20↔	Intervento di dissezione dell'aorta (re-entry), aorta addominale		
39.54.99↔	Intervento di dissezione dell'aorta (re-entry), altro		
39.56.00↔	Riparazione di vaso sanguigno con patch tissutale, NAS		

39.57.49↔	Riparazione di arterie addominali con patch sintetico, altro	39.59.90↔	Altra riparazione di vasi, valvuloplastica venosa
39.57.50↔	Riparazione di vene addominali con patch sintetico, NAS	39.59.99↔	Altra riparazione di vasi, altro
39.57.51↔	Riparazione della vena cava inferiore con patch sintetico	39.61.00↔	Circolazione extracorporea (ECC), NAS
39.57.52↔	Riparazione della vena iliaca con patch sintetico	39.61.10↔	Circolazione extracorporea (ECC) in normotermia (più di 35° C)
39.57.59↔	Riparazione di vene addominali con patch sintetico, altro	39.61.11↔	Circolazione extracorporea (ECC) in ipotermia leggera (32-35° C)
39.57.60↔	Riparazione di vasi dell'arto inferiore con patch sintetico, NAS	39.61.12↔	Circolazione extracorporea (ECC) in ipotermia moderata (da 26 a meno di 32° C))
39.57.61↔	Riparazione di arterie dell'arto inferiore con patch sintetico	39.61.13↔	Circolazione extracorporea (ECC) in ipotermia marcata (da 20 a meno di 26° C))
39.57.62↔	Riparazione della vena femorale e vena poplitea con patch sintetico	39.61.14↔	Circolazione extracorporea (ECC) in ipotermia profonda (meno di 20° C)
39.57.63↔	Riparazione di altre vene profonde dell'arto inferiore con patch sintetico	39.61.99↔	Circolazione extracorporea (ECC), altro
39.57.64↔	Riparazione di vene superficiali della coscia con patch sintetico	39.66↔	Bypass cardiopolmonare percutaneo
39.57.69↔	Riparazione di vasi dell'arto inferiore con patch sintetico, altro	40.22.00↔	Asportazione di linfonodo mammario interno, NAS
39.57.99↔	Riparazione di vaso sanguigno con patch sintetico, altro	40.22.10↔	Asportazione di linfonodo mammario interno, per via toracoscopica
39.58↔	Riparazione di vaso sanguigno con patch di tipo non specificato	40.22.20↔	Asportazione di linfonodo mammario interno, chirurgica a cielo aperto
39.59.00↔	Altra riparazione di vasi, NAS	40.22.99↔	Asportazione di linfonodo mammario interno, altro
39.59.10↔	Trasposizione di arterie, NAS	40.51.00↔	Asportazione radicale dei linfonodi ascellari, NAS
39.59.11↔	Trasposizione del tratto extracranico dell'arteria vertebrale	40.51.10↔	Asportazione radicale dei linfonodi ascellari quale intervento indipendente
39.59.12↔	Trasposizione di altre arterie extracraniche del capo e del collo	40.51.11↔	Asportazione radicale dei linfonodi ascellari nel quadro di un altro intervento
39.59.13↔	Trasposizione di arterie dell'arto superiore	40.51.99↔	Asportazione radicale dei linfonodi ascellari, altro
39.59.14↔	Trasposizione di arterie toraciche	40.52.00↔	Asportazione radicale dei linfonodi periaortici, NAS
39.59.15↔	Trasposizione dell'arteria gastrica, arteria epatica e arteria splenica	40.52.10↔	Asportazione radicale dei linfonodi retroperitoneali (para-aortici, paracavali) e pelvici quale intervento indipendente
39.59.16↔	Trasposizione dell'arteria renale	40.52.11↔	Asportazione radicale dei linfonodi retroperitoneali (para-aortici, paracavali) e pelvici nel quadro di un altro intervento
39.59.17↔	Trasposizione dell'arteria mesenterica	40.52.99↔	Asportazione radicale dei linfonodi periaortici, altro
39.59.18↔	Trasposizione di altre arterie viscerali	40.53.00↔	Asportazione radicale dei linfonodi iliaci, NAS
39.59.19↔	Trasposizione dell'arteria iliaca	40.53.10↔	Asportazione radicale dei linfonodi iliaci quale intervento indipendente
39.59.20↔	Trasposizione di altre arterie addominali	40.53.11↔	Asportazione radicale dei linfonodi iliaci in corso di altro intervento
39.59.21↔	Trasposizione di arterie dell'arto inferiore	40.53.99↔	Asportazione radicale dei linfonodi iliaci, altro
39.59.29↔	Trasposizione di arterie, altro	40.54.00↔	Asportazione radicale dei linfonodi della regione inguinale, NAS
39.59.30↔	Altra riparazione di vasi del capo e del collo, NAS	40.54.10↔	Asportazione radicale dei linfonodi della regione inguinale quale intervento indipendente
39.59.31↔	Altra riparazione di vasi intracranici	40.54.11↔	Asportazione radicale dei linfonodi della regione inguinale in corso di altro intervento
39.59.32↔	Altra riparazione del tratto extracranico dell'arteria vertebrale	40.54.99↔	Asportazione radicale dei linfonodi della regione inguinale, altro
39.59.33↔	Altra riparazione di arterie extracraniche del capo e del collo, altro	40.59.00↔	Asportazione radicale di altri linfonodi, NAS
39.59.34↔	Altra riparazione della vena giugulare	40.59.10↔	Asportazione radicale di altri linfonodi quale intervento indipendente, NAS
39.59.39↔	Altra riparazione di vasi del capo e del collo, altro	40.59.11↔	Asportazione radicale di linfonodi mediastinici quale intervento indipendente
39.59.40↔	Altra riparazione di vasi dell'arto superiore, NAS	40.59.12↔	Asportazione radicale di linfonodi peribronchiali quale intervento indipendente
39.59.41↔	Altra riparazione di arterie dell'arto superiore, NAS	40.59.19↔	Asportazione radicale di altri linfonodi quale intervento indipendente, altro
39.59.42↔	Altra riparazione della vena succlavia, vena ascellare e vena brachiocefalica	40.59.20↔	Asportazione radicale di altri linfonodi in corso di altro intervento, NAS
39.59.48↔	Altra riparazione di altre vene profonde dell'arto superiore	40.59.21↔	Asportazione radicale di linfonodi mediastinici in corso di altro intervento
39.59.49↔	Altra riparazione di vasi dell'arto superiore, altro	40.59.22↔	Asportazione radicale di linfonodi peribronchiali in corso di altro intervento
39.59.50↔	Altra riparazione di vasi toracici, NAS	40.59.29↔	Asportazione radicale di altri linfonodi in corso di altro intervento, altro
39.59.51↔	Altra riparazione dell'aorta toracica	40.59.99↔	Asportazione radicale di altri linfonodi, altro
39.59.52↔	Altra riparazione dell'arteria polmonare	40.62↔	Fistolizzazione del dotto toracico
39.59.53↔	Altra riparazione di arterie toraciche, altro	40.63↔	Chiusura di fistola del dotto toracico
39.59.54↔	Altra riparazione della vena polmonare	40.64↔	Legatura del dotto toracico
39.59.55↔	Altra riparazione della vena cava superiore	40.69↔	Altri interventi sul dotto toracico
39.59.59↔	Altra riparazione di vasi toracici, altro	42.01↔	Incisione di membrana dell'esofago
39.59.60↔	Altra riparazione di arterie addominali, NAS	42.09.00↔	Altra incisione dell'esofago, NAS
39.59.61↔	Altra riparazione dell'aorta addominale	42.09.11↔	Altra incisione dell'esofago, chirurgica a cielo aperto
39.59.62↔	Altra riparazione del tronco celiaco	42.09.12↔	Altra incisione dell'esofago, per via laparoscopica
39.59.63↔	Altra riparazione dell'arteria gastrica	42.09.99↔	Altra incisione dell'esofago, altro
39.59.64↔	Altra riparazione dell'arteria epatica	42.10↔	Esofagostomia, NAS
39.59.65↔	Altra riparazione dell'arteria splenica		
39.59.66↔	Altra riparazione dell'arteria renale		
39.59.67↔	Altra riparazione dell'arteria mesenterica		
39.59.68↔	Altra riparazione dell'arteria iliaca		
39.59.69↔	Altra riparazione di arterie addominali, altro		
39.59.70↔	Altra riparazione di vene addominali, NAS		
39.59.71↔	Altra riparazione della vena cava inferiore		
39.59.72↔	Altra riparazione della vena iliaca		
39.59.79↔	Altra riparazione di vene addominali, altro		
39.59.80↔	Altra riparazione di vasi dell'arto inferiore, NAS		
39.59.81↔	Altra riparazione di arterie dell'arto inferiore		
39.59.82↔	Altra riparazione della vena femorale		
39.59.83↔	Altra riparazione della vena poplitea		
39.59.88↔	Altra riparazione di altre vene profonde dell'arto inferiore		
39.59.89↔	Altra riparazione di vasi dell'arto inferiore, altro		

42.11↔	Esofagostomia cervicale	42.81.52↔	Inserzione e sostituzione di più di due protesi autoespandenti (sonda permanente) nell'esofago, chirurgica a cielo aperto
42.12↔	Esteriorizzazione di tasca esofagea	42.81.60↔	Inserzione e sostituzione di una protesi autoespandente (sonda permanente) nell'esofago, per via laparoscopica
42.19↔	Altra fistolizzazione esterna dell'esofago	42.81.61↔	Inserzione e sostituzione di due protesi autoespandenti (sonda permanente) nell'esofago, per via laparoscopica
42.31↔	Asportazione locale di diverticolo esofageo	42.81.62↔	Inserzione e sostituzione di più di due protesi autoespandenti (sonda permanente) nell'esofago, per via laparoscopica
42.32↔	Asportazione locale di altra lesione o tessuto dell'esofago	42.82↔	Sutura di lacerazione dell'esofago
42.39↔	Altra distruzione di lesione o tessuto dell'esofago	42.83↔	Chiusura di esofagostomia
42.40↔	Esofagectomia, NAS	42.85↔	Riparazione di stenosi esofagea
42.41.00↔	Esofagectomia parziale, NAS	42.87↔	Altro innesto dell'esofago
42.41.10↔	Esofagectomia parziale, senza ricostituzione della continuità	42.88.00↔	Rimozione di protesi dall'esofago, NAS
42.41.20↔	Esofagectomia parziale, con ricostituzione della continuità	42.88.11↔	Rimozione di protesi dall'esofago, chirurgica a cielo aperto
42.41.99↔	Esofagectomia parziale, altro	42.88.12↔	Rimozione di protesi dall'esofago, per via laparoscopica
42.42.00↔	Esofagectomia totale, NAS	42.88.99↔	Rimozione di protesi dall'esofago, altro
42.42.10↔	Esofagectomia totale, senza ricostituzione della continuità	42.89↔	Altra riparazione dell'esofago
42.42.20↔	Esofagectomia totale, con ricostituzione della continuità, transmediastinica	42.91↔	Legatura di varici esofagee
42.42.21↔	Esofagectomia totale, con ricostituzione della continuità, per via toracoaddominale	42.99.00↔	Altri interventi sull'esofago, NAS
42.42.29↔	Esofagectomia totale, con ricostituzione della continuità, per altra via	42.99.10↔	Transezione esofagea
42.42.99↔	Esofagectomia totale, altro	42.99.31↔	Impianto o sostituzione di sistema antireflusso magnetico, chirurgico a cielo aperto
42.51.00↔	Esofago-esofagostomia intratoracica, NAS	42.99.32↔	Impianto o sostituzione di sistema antireflusso magnetico, per via laparoscopica
42.51.10↔	Esofago-esofagostomia intratoracica, Ricostruzione del passaggio esofageo per atresia e riparazione di fistola tracheoesofagea congenita	42.99.33↔	Revisione o rimozione di sistema antireflusso magnetico, chirurgica a cielo aperto
42.51.99↔	Esofago-esofagostomia intratoracica, altro	42.99.34↔	Revisione o rimozione di sistema antireflusso magnetico, per via laparoscopica
42.52↔	Esofago-gastrostomia intratoracica	42.99.99↔	Altri interventi sull'esofago, altro
42.53↔	Anastomosi esofagea intratoracica con interposizione di intestino tenue	43.0↔	Gastrotomia
42.54↔	Altra esofago-enteranastomosi intratoracica	43.42↔	Asportazione locale di altra lesione o tessuto dello stomaco
42.55↔	Anastomosi esofagea intratoracica con interposizione di colon	43.49↔	Altra asportazione di lesione o tessuto dello stomaco
42.56↔	Altra esofagocolostomia intratoracica	43.5↔	Gastrectomia parziale, con anastomosi esofagea
42.58↔	Anastomosi esofagea intratoracica con altra interposizione	43.6x.00↔	Gastrectomia parziale con anastomosi duodenale, NAS
42.59↔	Altra anastomosi esofagea intratoracica	43.6x.10↔	Pilorectomia con anastomosi duodenale
42.61↔	Esofago-esofagostomia presternale	43.6x.20↔	Tipo Billroth I
42.62↔	Esofago-gastrostomia presternale	43.6x.99↔	Gastrectomia parziale con anastomosi duodenale, altro
42.63↔	Anastomosi esofagea presternale con interposizione di intestino tenue	43.7x.00↔	Gastrectomia parziale con anastomosi digiunale, NAS
42.64↔	Altra esofagoenterostomia presternale	43.7x.10↔	Gastrectomia parziale (asportazione di 2/3) con anastomosi digiunale
42.65↔	Anastomosi esofagea presternale con interposizione di colon	43.7x.20↔	Gastrectomia parziale (asportazione di 4/5) con anastomosi digiunale
42.66↔	Altra esofagocolostomia presternale	43.7x.99↔	Gastrectomia parziale con anastomosi digiunale, altro
42.68↔	Altra anastomosi esofagea presternale con interposizione	43.81↔	Gastrectomia parziale con trasposizione digiunale
42.69↔	Altra anastomosi presternale dell'esofago	43.89.00↔	Altra gastrectomia parziale, NAS
42.7x.00↔	Esofagomiotomia, NAS	43.89.10↔	Resezione segmentaria dello stomaco
42.7x.11↔	Esofagomiotomia, chirurgica a cielo aperto	43.89.20↔	Diversione biliopancreatica dello stomaco secondo Scopinaro, chirurgica a cielo aperto
42.7x.12↔	Esofagomiotomia, per via laparoscopica	43.89.21↔	Diversione biliopancreatica dello stomaco secondo Scopinaro, per via laparoscopica
42.7x.21↔	Esofagomiotomia, faringocervicale, chirurgica a cielo aperto	43.89.30↔	Diversione biliopancreatica dello stomaco con switch duodenale, chirurgica a cielo aperto
42.7x.22↔	Esofagomiotomia, faringocervicale, per via laparoscopica	43.89.31↔	Diversione biliopancreatica dello stomaco con switch duodenale, per via laparoscopica
42.7x.31↔	Esofagogastromiotomia, chirurgica a cielo aperto	43.89.40↔	Sleeve resection, chirurgica a cielo aperto
42.7x.32↔	Esofagogastromiotomia, per via laparoscopica	43.89.41↔	Sleeve resection, per via laparoscopica
42.7x.99↔	Esofagomiotomia, altro	43.89.50↔	Switch duodenale a seguito di sleeve resection (intervento secondario), chirurgico a cielo aperto
42.81.20↔	Inserzione e sostituzione di una protesi non autoespandente (sonda permanente) nell'esofago, chirurgica a cielo aperto	43.89.51↔	Switch duodenale a seguito di sleeve resection (intervento secondario), per via laparoscopica
42.81.21↔	Inserzione e sostituzione di due protesi non autoespandenti (sonda permanente) nell'esofago, chirurgica a cielo aperto	43.89.90↔	Altra gastrectomia parziale atipica
42.81.22↔	Inserzione e sostituzione di più di due protesi non autoespandenti (sonda permanente) nell'esofago, chirurgica a cielo aperto	43.89.99↔	Altra gastrectomia parziale, altro
42.81.30↔	Inserzione e sostituzione di una protesi non autoespandente (sonda permanente) nell'esofago, per via laparoscopica	43.91↔	Gastrectomia totale con interposizione intestinale
42.81.31↔	Inserzione e sostituzione di due protesi non autoespandenti (sonda permanente) nell'esofago, per via laparoscopica	43.99↔	Altra gastrectomia totale
42.81.32↔	Inserzione e sostituzione di più di due protesi non autoespandenti (sonda permanente) nell'esofago, per via laparoscopica	44.21↔	Dilatazione mediante incisione del piloro
42.81.42↔	Inserzione e sostituzione di più di due protesi autoespandenti (sonda permanente) nell'esofago, per via endoscopica	44.29↔	Altra piloroplastica
42.81.50↔	Inserzione e sostituzione di una protesi autoespandente (sonda permanente) nell'esofago, chirurgica a cielo aperto	44.31↔	Bypass gastrico alto
42.81.51↔	Inserzione e sostituzione di due protesi autoespandenti (sonda permanente) nell'esofago, chirurgica a cielo aperto	44.38↔	Gastroenterostomia laparoscopica
		44.39↔	Altra gastroenterostomia
		44.5x.00↔	Revisione di anastomosi gastrica, NAS

44.5x.10↔	Revisione di anastomosi gastrica a seguito di intervento tipo Billroth I o II	46.34↔	Confezione di digiunostomia chirurgica a cielo aperto
44.5x.20↔	Revisione di anastomosi gastrica a seguito di intervento Roux-en-Y o con interposizione intestinale	46.39.00↔	Altra enterostomia, NAS
44.5x.99↔	Revisione di anastomosi gastrica, altro	46.39.10↔	Altra enterostomia, Confezione di anastomosi secondo Bishop-Koop
44.61↔	Sutura di lacerazione dello stomaco	46.39.99↔	Altra enterostomia, altro
44.64↔	Gastropessia	48.1↔	Proctostomia
44.65.00↔	Esofagogastroplastica, NAS	48.41↔	Resezione sottomucosa del retto (secondo Soave)
44.65.10↔	Esofagogastroplastica, Plastica del cardias, chirurgica a cielo aperto	48.49↔	Altra resezione del retto con pull-through
44.65.20↔	Esofagogastroplastica, (Emi)funduplicatio, chirurgica a cielo aperto	48.5x.00↔	Resezione del retto per via addominoperineale, NAS
44.65.30↔	Esofagogastroplastica, Gastroplastica verticale secondo Mason, chirurgica a cielo aperto	48.5x.10↔	Resezione del retto per via addominoperineale, addomino-sacrale e (sacro)perineale
44.65.99↔	Esofagogastroplastica, altro	48.5x.11↔	Resezione allargata del retto per via addominoperineale e addomino-sacrale
44.66↔	Altri interventi per la creazione di sfintere esofogogastrico	48.5x.99↔	Resezione del retto per via addominoperineale, altro
44.67.00↔	Interventi laparoscopici per restaurare la funzione dello sfintere esofogogastrico, NAS	48.61↔	Rettosigmoidectomia transacrale
44.67.10↔	Interventi laparoscopici per restaurare la funzione dello sfintere esofogogastrico, Plastica del cardias, per via laparoscopica	48.62↔	Resezione anteriore del retto con contemporanea colostomia
44.67.20↔	Interventi laparoscopici per restaurare la funzione dello sfintere esofogogastrico, (Emi)funduplicatio, per via laparoscopica	48.63.00↔	Altra resezione anteriore del retto, NAS
44.67.99↔	Interventi laparoscopici per restaurare la funzione dello sfintere esofogogastrico, altro	48.63.10↔	Altra resezione anteriore del retto, Resezione anteriore allargata
44.68.00↔	Gastroplastica laparoscopica, NAS	48.63.99↔	Altra resezione anteriore del retto, altro
44.68.10↔	Gastroplastica laparoscopica, Gastroplastica verticale secondo Mason, (per via laparoscopica)	48.64.00↔	Resezione posteriore del retto, NAS
44.68.99↔	Gastroplastica laparoscopica, altro	48.64.10↔	Resezione posteriore del retto, Resezione posteriore del retto con enterostomia e chiusura a fondo cieco
44.69↔	Altra riparazione dello stomaco	48.64.99↔	Resezione posteriore del retto, altro
44.93↔	Inserzione di bolla gastrica (palloncino)	48.65↔	Resezione del retto secondo Duhamel
44.94↔	Rimozione di bolla gastrica (palloncino)	48.69.00↔	Altra resezione del retto, NAS
44.95↔	Interventi laparoscopici riduttivi dello stomaco	48.69.10↔	Altra resezione del retto con enterostomia e chiusura a fondo cieco
44.96↔	Revisione laparoscopica di operazione riduttiva dello stomaco	48.69.11↔	Altra resezione del retto senza conservazione dello sfintere
44.97↔	Rimozione laparoscopica di dispositivo(i) riduttivo(i) gastrico(i)	48.69.99↔	Altra resezione del retto, altro
44.98↔	Adattamento (laparoscopico) di dispositivo regolabile di riduzione gastrica	48.74↔	Retto-rettostomia
45.50↔	Isolamento di segmento intestinale, NAS	49.74↔	Transposizione del muscolo gracile per incontinenza anale
45.51↔	Isolamento di segmento dell'intestino tenue	50.0↔	Epatotomia
45.52↔	Isolamento di segmento dell'intestino crasso	50.21↔	Marsupializzazione di lesione del fegato
45.61↔	Resezione segmentaria multipla dell'intestino tenue	50.22.00↔	Epatectomia parziale, NAS
45.62↔	Altra resezione parziale dell'intestino tenue	50.22.10↔	Epatectomia parziale, Epatectomia parziale percutanea (asportazione locale, resezione di endocisti, resezione a cuneo)
45.63.00↔	Rimozione totale dell'intestino tenue, NAS	50.22.20↔	Epatectomia parziale, Resezione di endocisti, chirurgica a cielo aperto
45.63.99↔	Rimozione totale dell'intestino tenue, altro	50.22.21↔	Epatectomia parziale, Resezione di endocisti, per via laparoscopica
45.71↔	Resezione segmentaria multipla dell'intestino crasso	50.22.30↔	Epatectomia parziale, Resezione a cuneo, chirurgica a cielo aperto
45.73↔	Emicolectomia destra	50.22.31↔	Epatectomia parziale, Resezione a cuneo, per via laparoscopica
45.74↔	Resezione del colon trasverso	50.22.40↔	Epatectomia parziale, Resezione di un segmento epatico
45.75↔	Emicolectomia sinistra	50.22.41↔	Epatectomia parziale, Resezione di più segmenti epatici non adiacenti
45.76↔	Sigmoidectomia	50.22.42↔	Epatectomia parziale, Epatectomia parziale per trapianto
45.79.00↔	Altra asportazione parziale dell'intestino crasso, NAS	50.22.99↔	Epatectomia parziale, altro
45.79.10↔	Resezione segmentaria dell'intestino crasso	50.23↔	Escissione aperta di lesione o tessuto epatico
45.79.11↔	Resezione segmentaria multipla dell'intestino crasso	50.25↔	Escissione laparoscopica di lesione o tessuto epatico
45.79.12↔	Colectomia subtotale	50.26↔	Escissione altra e non specificata di lesione o tessuto epatico
45.79.20↔	Resezione allargata del sigma	50.29.00↔	Altra distruzione di lesione del fegato, NAS
45.79.21↔	Emicolectomia allargata destra e sinistra	50.29.10↔	Distruzione percutanea di lesione del fegato, NAS
45.79.22↔	Colectomia subtotale allargata	50.29.11↔	Distruzione percutanea di lesione del fegato mediante iniezione di alcol
45.79.29↔	Altra asportazione parziale allargata dell'intestino crasso	50.29.12↔	Distruzione percutanea di lesione del fegato mediante termoterapia
45.79.99↔	Altra asportazione parziale dell'intestino crasso, altro	50.29.13↔	Distruzione percutanea di lesione del fegato mediante crioterapia
45.8x.00↔	Colectomia totale intra-addominale, NAS	50.29.14↔	Distruzione percutanea di lesione del fegato mediante laser
45.8x.20↔	Colectomia totale intra-addominale, Colectomia totale allargata	50.29.19↔	Distruzione percutanea di lesione del fegato, altro
45.8x.30↔	Colectomia totale intra-addominale, Coloproctectomia totale allargata	50.29.99↔	Altra distruzione di lesione del fegato, altro
45.8x.99↔	Colectomia totale intra-addominale, altro	50.3x.00↔	Lobectomia del fegato NAC
45.90↔	Anastomosi intestinale, NAS	50.3x.01↔	Lobectomia, emiepatectomia, resezione di più segmenti epatici, eccetto che per trapianto
45.91↔	Anastomosi intestinale tenue-tenue	50.3x.08↔	Resezione segmentale, altra o NAS resezione anatomica del fegato, eccetto che per trapianto
45.92↔	Anastomosi dell'intestino tenue al moncone rettale	50.3x.11↔	Lobectomia, emiepatectomia, resezione di più segmenti epatici, per trapianto da vivente
45.93↔	Altra anastomosi intestinale tenue-crasso	50.3x.18↔	Altra o NAS resezione anatomica del fegato, per trapianto
45.94↔	Anastomosi intestinale crasso-crasso	50.4x.00↔	Epatectomia totale, NAS
45.95↔	Anastomosi all'ano		
46.13↔	Colostomia permanente		
46.23↔	Altra ileostomia permanente		
46.33↔	Confezione di duodenostomia		

50.4x.99↔	Epatectomia totale, altro	56.51.10↔	Confezione di uretero-ileostomia cutanea, ureteroileocutaneostomia [condotto ileale] o ureterocolocutaneostomia [condotto colon-sigmoideo], chirurgica a cielo aperto
50.61.00↔	Chiusura di lacerazione del fegato, NAS	56.51.11↔	Confezione di uretero-ileostomia cutanea, ureteroileocutaneostomia [condotto ileale] o ureterocolocutaneostomia [condotto colon-sigmoideo], per via laparoscopica
50.61.10↔	Chiusura di lacerazione del fegato mediante sutura	56.51.12↔	Confezione di uretero-ileostomia cutanea, con interposizione intestinale [condotto] (derivazione urinaria non continente), per altra via
50.61.11↔	Chiusura di lacerazione del fegato mediante tamponamento	56.51.20↔	Confezione di uretero-ileostomia cutanea, conversione di altra derivazione urinaria sopravescicale in uretero-ileostomia cutanea
50.61.12↔	Chiusura di lacerazione del fegato mediante omentoplastica	56.51.30↔	Confezione di uretero-ileostomia cutanea, con tasca intestinale (derivazione urinaria continente)
50.61.99↔	Chiusura di lacerazione del fegato, altro	56.51.99↔	Confezione di uretero-ileostomia cutanea, altro
51.32↔	Anastomosi fra colecisti e intestino	56.52.00↔	Revisione di uretero-ileostomia cutanea, NAS
51.33↔	Anastomosi fra colecisti e pancreas	56.52.10↔	Revisione di uretero-ileostomia cutanea, con interposizione intestinale [condotto]
51.34↔	Anastomosi fra colecisti e stomaco	56.52.20↔	Revisione di uretero-ileostomia cutanea, con tasca intestinale (derivazione urinaria continente)
51.35↔	Altra anastomosi della colecisti	56.52.99↔	Revisione di uretero-ileostomia cutanea, altro
51.36↔	Coledococenterostomia	56.61.00↔	Confezione di altra ureterostomia cutanea, NAS
51.37↔	Anastomosi fra dotto epatico e tratto gastrointestinale	56.61.10↔	Confezione di altra ureterostomia cutanea, ureterocutaneostomia e transureterocutaneostomia, per via laparoscopica
51.39↔	Altra anastomosi di dotti biliari	56.61.20↔	Confezione di altra ureterostomia cutanea, conversione di altra derivazione urinaria sopravescicale in ureterostomia cutanea
52.01.12↔	Drenaggio transgastroico di cisti pancreatica, chirurgico a cielo aperto	56.61.99↔	Confezione di altra ureterostomia cutanea, altro
52.01.13↔	Drenaggio transgastroico di cisti pancreatica, per via laparoscopica	56.62↔	Revisione di altra ureterocutaneostomia
52.01.22↔	Drenaggio transduodenale di cisti pancreatica, chirurgico a cielo aperto	56.71.00↔	Derivazione urinaria all'intestino, NAS
52.01.23↔	Drenaggio transduodenale di cisti pancreatica, per via laparoscopica	56.71.10↔	Ureterosigmoidostomia con confezione di tasca, chirurgica a cielo aperto
52.4↔	Drenaggio interno di cisti pancreatica	56.71.11↔	Ureterosigmoidostomia con confezione di tasca, per via laparoscopica
52.51.00↔	Pancreatectomia prossimale, NAS	56.71.20↔	Conversione di altra derivazione urinaria sopravescicale in derivazione urinaria all'intestino
52.51.10↔	Pancreatectomia prossimale, con conservazione del piloro	56.71.99↔	Derivazione urinaria all'intestino, altro
52.51.20↔	Pancreatectomia prossimale, con conservazione del duodeno	56.72↔	Revisione di anastomosi ureterointestinale
52.51.99↔	Pancreatectomia prossimale, altro	57.71.00↔	Cistectomia radicale, NAS
52.52↔	Pancreatectomia distale	57.71.10↔	Cistectomia radicale, senza uretrectomia, nel maschio, chirurgica a cielo aperto
52.53↔	Pancreatectomia sub-totale radicale	57.71.11↔	Cistectomia radicale, senza uretrectomia, nel maschio, per via laparoscopica
52.59↔	Altra pancreatectomia parziale	57.71.20↔	Cistectomia radicale, con uretrectomia, nel maschio, chirurgica a cielo aperto
52.6x.00↔	Pancreatectomia totale, NAS	57.71.21↔	Cistectomia radicale, con uretrectomia, nel maschio, per via laparoscopica
52.6x.99↔	Pancreatectomia totale, altro	57.71.30↔	Cistectomia radicale, senza uretrectomia, nella donna, chirurgica a cielo aperto
52.7↔	Pancreaticoduodenectomia radicale	57.71.31↔	Cistectomia radicale, senza uretrectomia, nella donna, per via laparoscopica
52.92↔	Incannulazione (o cannulamento) del dotto pancreatico	57.71.40↔	Cistectomia radicale, con uretrectomia, nella donna, chirurgica a cielo aperto
52.95.00↔	Altri interventi sul pancreas, NAS	57.71.41↔	Cistectomia radicale, con uretrectomia, nella donna, per via laparoscopica
52.95.10↔	Rimozione di calcoli dal dotto pancreatico, chirurgica a cielo aperto	57.71.50↔	Cistectomia radicale, svuotamento pelvico (esenterazione) nel maschio, chirurgica a cielo aperto
52.95.11↔	Rimozione di calcoli dal dotto pancreatico, per via laparoscopica	57.71.51↔	Cistectomia radicale, svuotamento pelvico (esenterazione) nel maschio, per via laparoscopica
52.95.20↔	Dilatazione del dotto pancreatico, per via laparoscopica	57.71.99↔	Cistectomia radicale, altro
52.95.30↔	Inserzione di un drenaggio nel dotto pancreatico, chirurgica a cielo aperto	57.87.00↔	Ricostruzione della vescica, NAS
52.95.31↔	Inserzione di un drenaggio nel dotto pancreatico, per via laparoscopica	57.87.10↔	Ricostruzione della vescica con ileo, colon o stomaco, chirurgica a cielo aperto
52.95.40↔	Altri interventi sul pancreas, Inserzione o sostituzione di uno stent (protesi) non autoespandente nel dotto pancreatico, chirurgica a cielo aperto	57.87.11↔	Ricostruzione della vescica con ileo, colon o stomaco, per via laparoscopica
52.95.41↔	Inserzione o sostituzione di uno stent (protesi) non autoespandente nel dotto pancreatico, per via laparoscopica	57.87.20↔	Conversione di altra derivazione urinaria sopravescicale in neovescica, chirurgica a cielo aperto
52.95.50↔	Inserzione o sostituzione di uno stent (protesi) autoespandente nel dotto pancreatico, chirurgica a cielo aperto	57.87.21↔	Conversione di altra derivazione urinaria sopravescicale in neovescica, per via laparoscopica
52.95.51↔	Inserzione o sostituzione di uno stent (protesi) autoespandente nel dotto pancreatico, per via laparoscopica	57.87.30↔	Cistoplastica riduttiva, chirurgica a cielo aperto
52.95.60↔	Ricostruzione plastica del dotto pancreatico, per via laparoscopica	57.87.31↔	Cistoplastica riduttiva, per via laparoscopica
52.95.70↔	Ricostruzione plastica del pancreas		
52.95.90↔	Altri interventi per via endoscopica sul pancreas		
52.95.99↔	Altri interventi sul pancreas, altro		
52.96↔	Anastomosi del pancreas		
52.99.00↔	Altri interventi a cielo aperto sul pancreas, NAS		
52.99.10↔	Altri interventi a cielo aperto sul pancreas, Dilatazione del dotto pancreatico		
52.99.20↔	Altri interventi a cielo aperto sul pancreas, Ricostruzione plastica del dotto pancreatico		
52.99.99↔	Altri interventi a cielo aperto sul pancreas, NAS		
53.7↔	Riparazione di ernia diaframmatica, per via addominale		
53.80↔	Riparazione di ernia diaframmatica per via toracica, NAS		
53.81↔	Plicatura del diaframma		
53.82↔	Riparazione di ernia parasternale		
54.94↔	Creazione di shunt peritoneovascolare		
54.99.80↔	Inserzione di cateteri e pompa automatica, programmabile e ricaricabile per il drenaggio continuo di liquido ascitico		
56.51.00↔	Confezione di uretero-ileostomia cutanea, NAS		

57.87.40↔	Ampliamento della vescica, chirurgica a cielo aperto	78.49.43↔	Ricostruzione complessa della colonna vertebrale (es. per scoliosi), mediante epifisiodesi per equilibrare la crescita con staffe di lega a memoria di forma [Shape Memory Alloy (SMA)-Staples], 4 staffe
57.87.41↔	Ampliamento della vescica, per via laparoscopica	78.49.44↔	Ricostruzione complessa della colonna vertebrale (es. per scoliosi), mediante epifisiodesi per equilibrare la crescita con staffe di lega a memoria di forma [Shape Memory Alloy (SMA)-Staples], 5 staffe
57.87.99↔	Ricostruzione della vescica, altro	78.49.45↔	Ricostruzione complessa della colonna vertebrale (es. per scoliosi), mediante epifisiodesi per equilibrare la crescita con staffe di lega a memoria di forma [Shape Memory Alloy (SMA)-Staples], 6 staffe
68.8↔	Eviscerazione pelvica	78.49.46↔	Ricostruzione complessa della colonna vertebrale (es. per scoliosi), mediante epifisiodesi per equilibrare la crescita con staffe di lega a memoria di forma [Shape Memory Alloy (SMA)-Staples], 7 staffe
71.5↔	Vulvectomy radicale	78.49.47↔	Ricostruzione complessa della colonna vertebrale (es. per scoliosi), mediante epifisiodesi per equilibrare la crescita con staffe di lega a memoria di forma [Shape Memory Alloy (SMA)-Staples], 8 staffe
76.44.00↔	Ostectomia totale di altre ossa facciali con contemporanea ricostruzione, NAS	78.49.48↔	Ricostruzione complessa della colonna vertebrale (es. per scoliosi), mediante epifisiodesi per equilibrare la crescita con staffe di lega a memoria di forma [Shape Memory Alloy (SMA)-Staples], 9 staffe
76.44.10↔	Ostectomia totale di altre ossa facciali, Ricostruzione mediante innesto con anastomosi microvascolare	78.49.4a↔	Ricostruzione complessa della colonna vertebrale (es. per scoliosi), mediante epifisiodesi per equilibrare la crescita con staffe di lega a memoria di forma [Shape Memory Alloy (SMA)-Staples], 10 staffe
76.44.11↔	Ostectomia totale di altre ossa facciali, Ricostruzione mediante innesto non vascolarizzato	78.49.4b↔	Ricostruzione complessa della colonna vertebrale (es. per scoliosi), mediante epifisiodesi per equilibrare la crescita con staffe di lega a memoria di forma [Shape Memory Alloy (SMA)-Staples], 11 staffe
76.44.19↔	Ostectomia totale di altre ossa facciali con altra ricostruzione	78.49.4c↔	Ricostruzione complessa della colonna vertebrale (es. per scoliosi), mediante epifisiodesi per equilibrare la crescita con staffe di lega a memoria di forma [Shape Memory Alloy (SMA)-Staples], 12 staffe
76.44.99↔	Ostectomia totale di altre ossa facciali con contemporanea ricostruzione, altro	78.49.4d↔	Ricostruzione complessa della colonna vertebrale (es. per scoliosi), mediante epifisiodesi per equilibrare la crescita con staffe di lega a memoria di forma [Shape Memory Alloy (SMA)-Staples], 13 e più staffe
76.46.00↔	Altra ricostruzione di altre ossa facciali, NAS	78.49.4e↔	Ricostruzione complessa della colonna vertebrale (es. per scoliosi) mediante epifisiodesi dorso-ventrale
76.46.10↔	Altra ricostruzione di altre ossa facciali, Ricostruzione mediante innesto con anastomosi microvascolare	78.49.4f↔	Ricostruzione complessa della colonna vertebrale (es. per scoliosi) mediante epifisiodesi monolaterale con fusione vertebrale dorsale
76.46.99↔	Altra ricostruzione di altre ossa facciali, altro	78.49.4g↔	Ricostruzione complessa della colonna vertebrale (es. per scoliosi) mediante epifisiodesi bilaterale con fusione vertebrale dorsale
77.91.00↔	Ostectomia totale della scapola, della clavicola, delle coste e dello sterno, NAS	78.49.50↔	Spondilodesi correttiva (es. per scoliosi) con strumentazione anteriore o posteriore, NAS
77.91.10↔	Ostectomia totale della scapola e della clavicola	78.49.51↔	Spondilodesi correttiva (es. per scoliosi) con strumentazione posteriore, senza stabilità primaria, da 3 a 6 segmenti
77.91.11↔	Ostectomia totale di una costa	78.49.52↔	Spondilodesi correttiva (es. per scoliosi) con strumentazione posteriore, senza stabilità primaria, da 7 a 10 segmenti
77.91.12↔	Ostectomia totale di una costa cervicale	78.49.53↔	Spondilodesi correttiva (es. per scoliosi) con strumentazione posteriore, senza stabilità primaria, 11 e più segmenti
77.91.13↔	Ostectomia totale dello sterno	78.49.54↔	Spondilodesi correttiva (es. per scoliosi) con strumentazione posteriore, con stabilità primaria, da 3 a 6 segmenti
77.91.99↔	Ostectomia totale della scapola, della clavicola, delle coste e dello sterno, altro	78.49.55↔	Spondilodesi correttiva (es. per scoliosi) con strumentazione posteriore, con stabilità primaria, da 7 a 10 segmenti
78.49.20↔	Sostituzione di vertebre (es. per cifosi), NAS	78.49.56↔	Spondilodesi correttiva (es. per scoliosi) con strumentazione posteriore, con stabilità primaria, 11 e più segmenti
78.49.21↔	Sostituzione di vertebre con impianto (es. per cifosi): 1 vertebra	78.49.57↔	Spondilodesi correttiva (es. per scoliosi) con strumentazione anteriore, senza stabilità primaria, da 3 a 6 segmenti
78.49.22↔	Sostituzione di vertebre con impianto (es. per cifosi): 2 vertebre	78.49.58↔	Spondilodesi correttiva (es. per scoliosi) con strumentazione anteriore, senza stabilità primaria, da 7 a 10 segmenti
78.49.23↔	Sostituzione di vertebre con impianto (es. per cifosi): 3 vertebre	78.49.59↔	Spondilodesi correttiva (es. per scoliosi) con strumentazione anteriore o posteriore, altro
78.49.24↔	Sostituzione di vertebre con impianto (es. per cifosi): 4 vertebre	78.49.5a↔	Spondilodesi correttiva (es. per scoliosi) con strumentazione anteriore, senza stabilità primaria, 11 e più segmenti
78.49.25↔	Sostituzione di vertebre con impianto (es. per cifosi): 5 o più vertebre	78.49.5b↔	Spondilodesi correttiva (es. per scoliosi) con strumentazione anteriore, con stabilità primaria, da 3 a 6 segmenti
78.49.26↔	Sostituzione di vertebre con altro materiale (es. per cifosi), 1 vertebra	78.49.5c↔	Spondilodesi correttiva (es. per scoliosi) con strumentazione anteriore, con stabilità primaria, da 7 a 10 segmenti
78.49.27↔	Sostituzione di vertebre con altro materiale (es. per cifosi), 2 vertebre		
78.49.28↔	Sostituzione di vertebre con altro materiale (es. per cifosi), 3 vertebre		
78.49.29↔	Sostituzione di vertebre (es. per cifosi), altro		
78.49.2a↔	Sostituzione di vertebre con altro materiale (es. per cifosi), 4 o più vertebre		
78.49.31↔	Ricostruzione complessa della colonna vertebrale (es. per cifosi) con innesto anteriore di sostegno		
78.49.32↔	Ricostruzione complessa della colonna vertebrale (es. per cifosi) mediante cifosectomia (es. secondo Lindseth-Selzer)		
78.49.33↔	Ricostruzione complessa della colonna vertebrale (es. per cifosi) mediante correzione dorsale senza release ventrale		
78.49.34↔	Ricostruzione complessa della colonna vertebrale (es. per cifosi) mediante correzione dorsale con release ventrale		
78.49.35↔	Ricostruzione complessa della colonna vertebrale (es. per cifosi) mediante correzione dorso-ventrale		
78.49.36↔	Columnotomia e spondilodesi lordosizzante plurisegmentaria dorsale (DLS) secondo Zielke (es. per cifosi)		
78.49.37↔	Columnotomia e osteotomia transpeduncolare di sottrazione (es. secondo Thomassen o Hsu-Yau-Leong) (es. per cifosi)		
78.49.38↔	Columnotomia e spondilodesi lordosizzante monosegmentaria cervico-toracica (es. secondo Mason, Urist o Simmons) (es. per cifosi)		
78.49.40↔	Ricostruzione complessa della colonna vertebrale (es. per scoliosi), mediante epifisiodesi per equilibrare la crescita con staffe di lega a memoria di forma [Shape Memory Alloy (SMA)-Staples], 1 staffa		
78.49.41↔	Ricostruzione complessa della colonna vertebrale (es. per scoliosi), mediante epifisiodesi per equilibrare la crescita con staffe di lega a memoria di forma [Shape Memory Alloy (SMA)-Staples], 2 staffe		
78.49.42↔	Ricostruzione complessa della colonna vertebrale (es. per scoliosi), mediante epifisiodesi per equilibrare la crescita con staffe di lega a memoria di forma [Shape Memory Alloy (SMA)-Staples], 3 staffe		

78.49.5d↔	Spondilodiosi correttiva (es. per scoliosi) con strumentazione anteriore, con stabilità primaria, 11 e più segmenti	81.35↔	Rifusione dorsale o dorsolombare, approccio posteriore
78.49.60↔	Spondilodiosi correttiva (es. per scoliosi) con strumentazione combinata anteriore e posteriore, NAS	81.36↔	Rifusione lombare o lumbosacrale, approccio anteriore
78.49.61↔	Spondilodiosi correttiva (es. per scoliosi) con strumentazione combinata anteriore e posteriore, senza stabilità primaria, da 3 a 6 segmenti	81.37↔	Rifusione lombare o lumbosacrale, approccio ai processi laterali trasversi
78.49.62↔	Spondilodiosi correttiva (es. per scoliosi) con strumentazione combinata anteriore e posteriore, senza stabilità primaria, da 7 a 10 segmenti	81.38↔	Rifusione lombare o lumbosacrale, approccio posteriore
78.49.63↔	Spondilodiosi correttiva (es. per scoliosi) con strumentazione combinata anteriore e posteriore, senza stabilità primaria, 11 e più segmenti	81.39↔	Rifusione vertebrale, NAC
78.49.64↔	Spondilodiosi correttiva (es. per scoliosi) con strumentazione combinata anteriore e posteriore, con stabilità primaria, da 3 a 6 segmenti	81.51.00↔	Sostituzione totale dell'anca, NAS
78.49.65↔	Spondilodiosi correttiva (es. per scoliosi) con strumentazione combinata anteriore e posteriore, con stabilità primaria, da 7 a 10 segmenti	81.51.10↔	Sostituzione totale dell'anca, protesi speciale
78.49.66↔	Spondilodiosi correttiva (es. per scoliosi) con strumentazione combinata anteriore e posteriore, con stabilità primaria, 11 e più segmenti	81.51.99↔	Sostituzione totale dell'anca, altro
78.49.69↔	Spondilodiosi correttiva (es. per scoliosi) con strumentazione combinata anteriore e posteriore, altro	81.52.00↔	Sostituzione parziale dell'anca, NAS
78.49.70↔	Ricostruzione complessa della colonna vertebrale, NAS	81.52.10↔	Sostituzione parziale dell'anca, Protesi della testa femorale e protesi biarticolata
78.49.71↔	Ricostruzione complessa della colonna vertebrale (es. per scoliosi) con strumentazione sottocutanea di Harrington (nel bambino)	81.52.11↔	Sostituzione parziale dell'anca, Coppa di sostegno e protesi acetabolare snap-fit
78.49.79↔	Ricostruzione complessa della colonna vertebrale, altro	81.52.99↔	Sostituzione parziale dell'anca, altro
78.50.00↔	Fissazione interna di osso in sede non specificata senza riduzione di frattura, NAS	81.53.00↔	Revisione d'endoprotesi di anca, NAS
78.50.11↔	Fissazione di osso alla colonna vertebrale	81.53.10↔	Revisione d'endoprotesi di anca, senza sostituzione
78.50.30↔	Procedura di osteosintesi della colonna vertebrale, NAS	81.53.11↔	Revisione di protesi d'anca di superficie e impianto di endoprotesi di anca
78.50.31↔	Osteosintesi con viti della colonna vertebrale	81.53.12↔	Revisione di protesi biarticolata e impianto di endoprotesi di anca
78.50.32↔	Osteosintesi della colonna vertebrale mediante cerchiaggio con filo	81.53.13↔	Revisione di altra protesi dell'anca e impianto di endoprotesi di anca
78.50.33↔	Osteosintesi della colonna vertebrale mediante sistema con staffe	81.53.99↔	Revisione d'endoprotesi di anca, altro
78.50.34↔	Osteosintesi della colonna vertebrale con placche a uncino	81.54.00↔	Sostituzione totale del ginocchio, NAS
78.50.35↔	Osteosintesi della colonna vertebrale mediante sistema a viti e barre	81.54.10↔	Protesi a slitta unicondylare del ginocchio
78.50.36↔	Osteosintesi della colonna vertebrale mediante sistema a viti e placca anteriore	81.54.11↔	Protesi di superficie bicondylare del ginocchio
78.50.37↔	Osteosintesi della colonna vertebrale mediante sistema a viti e placca posteriore	81.54.12↔	Endoprotesi a cerniera del ginocchio
78.50.39↔	Procedura di osteosintesi della colonna vertebrale, altro	81.54.13↔	Sostituzione della rotula del ginocchio
78.50.99↔	Fissazione interna di osso in sede non specificata senza riduzione di frattura, altro	81.54.14↔	Protesi speciale del ginocchio
81.00↔	Artrodesi vertebrale, NAS	81.54.99↔	Sostituzione totale del ginocchio, altro
81.01↔	Artrodesi atlanto-epistrofea	81.55.00↔	Revisione di protesi del ginocchio, NAS
81.02↔	Altra artrodesi cervicale, approccio anteriore	81.55.10↔	Revisione di protesi del ginocchio, senza sostituzione
81.03↔	Altra artrodesi cervicale, approccio posteriore	81.55.11↔	Revisione di protesi del ginocchio e sostituzione di sostituto della rotula
81.04↔	Artrodesi dorsale e dorsolombare, approccio anteriore	81.55.12↔	Revisione di protesi del ginocchio e impianto di nuova endoprotesi di ginocchio
81.05↔	Artrodesi dorsale e dorsolombare, approccio posteriore	81.55.99↔	Revisione di protesi del ginocchio, altro
81.06↔	Artrodesi delle vertebre lombari e lumbosacrali, approccio anteriore	81.56↔	Sostituzione totale della tibiotarsica
81.07↔	Artrodesi lombare e lumbosacrale, approccio ai processi laterali trasversi	81.59.00↔	Revisione di sostituzione articolare delle estremità inferiori, NAS
81.08↔	Artrodesi lombare e lumbosacrale, con approccio posteriore	81.59.10↔	Revisione di sostituzione articolare delle estremità inferiori, senza sostituzione
81.11↔	Fusione della caviglia	81.59.11↔	Revisione e sostituzione di endoprotesi della caviglia
81.12.00↔	Artrodesi triplice, NAS	81.59.12↔	Revisione e sostituzione di endoprotesi del tarso
81.12.10↔	Artrodesi dell'articolazione talocrurale e subtalare	81.59.13↔	Revisione e sostituzione di endoprotesi dell'avampiede e delle dita dei piedi
81.12.11↔	Artrodesi dell'articolazione talocrurale, subtalare e di Chopart	81.59.99↔	Revisione di sostituzione articolare delle estremità inferiori, altro
81.12.12↔	Artrodesi dell'articolazione subtalare, due camere articolari	81.62.00↔	Artrodesi o rifusione di 2-3 vertebre, NAS
81.12.13↔	Artrodesi dell'articolazione subtalare, tre camere articolari	81.62.10↔	Artrodesi di 2 vertebre, dorsale
81.12.99↔	Artrodesi triplice, altro	81.62.11↔	Artrodesi di 2 vertebre, combinata dorsale e ventrale, intercorporea
81.22↔	Artrodesi del ginocchio	81.62.12↔	Artrodesi di 2 vertebre, ventrale, intercorporea
81.30↔	Rifusione vertebrale, NAS	81.62.13↔	Artrodesi di 2 vertebre, dorsale, dinamica
81.31↔	Rifusione atlanto-epistrofea	81.62.20↔	Artrodesi di 3 vertebre, dorsale
81.32↔	Rifusione di altre vertebre cervicali, approccio anteriore	81.62.21↔	Artrodesi di 3 vertebre, combinata dorsale e ventrale, intercorporea
81.33↔	Rifusione di altre vertebre cervicali, approccio posteriore	81.62.22↔	Artrodesi di 3 vertebre, ventrale, intercorporea
81.34↔	Rifusione dorsale o dorsolombare, approccio anteriore	81.62.23↔	Artrodesi di 3 vertebre, dorsale, dinamica
		81.62.99↔	Artrodesi o rifusione di 2-3 vertebre, altro
		81.63.00↔	Artrodesi o rifusione di 4-8 vertebre, NAS
		81.63.10↔	Artrodesi di 4 - 6 vertebre, dorsale
		81.63.11↔	Artrodesi di 4 - 6 vertebre, combinata dorsale e ventrale, intercorporea
		81.63.12↔	Artrodesi di 4 - 6 vertebre, ventrale, intercorporea
		81.63.13↔	Artrodesi di 4 - 6 vertebre, dorsale, dinamica
		81.63.20↔	Artrodesi di 7 - 8 vertebre, dorsale
		81.63.21↔	Artrodesi di 7 - 8 vertebre, combinata dorsale e ventrale, intercorporea
		81.63.22↔	Artrodesi di 7 - 8 vertebre, ventrale, intercorporea
		81.63.23↔	Artrodesi di 7 - 8 vertebre, dorsale, dinamica
		81.63.99↔	Artrodesi o rifusione di 4-8 vertebre, altro

81.64.00↔	Artrodesi o rifusione di 9 e più vertebre, NAS	92.39.00↔	Altra radiochirurgia stereotassica, NAS
81.64.10↔	Artrodesi di 9 e più vertebre, dorsale	92.39.01↔	Altra radioterapia ad alto voltaggio, irradiazione stereotassica, frazionata, cerebrale, NAS
81.64.11↔	Artrodesi di 9 o più vertebre, combinata dorsale e ventrale, intercorporea	92.39.11↔	Altra radioterapia ad alto voltaggio, irradiazione stereotassica, frazionata, extracerebrale, NAS
81.64.99↔	Artrodesi o rifusione di 9 e più vertebre, altro	92.39.20↔	Altra radioterapia ad alto voltaggio, irradiazione stereotassica, frazionata: Cerebrale, radioterapia a modulazione di intensità
81.65.00↔	Vertebroplastica, NAS	92.39.21↔	Altra radioterapia ad alto voltaggio, irradiazione stereotassica, frazionata: Cerebrale, radioterapia ad arco a modulazione di intensità (IMAT)
81.65.10↔	Vertebroplastica, 1 corpo vertebrale	92.39.22↔	Altra radioterapia ad alto voltaggio, irradiazione stereotassica, frazionata: Cerebrale, guidata dalle immagini
81.65.11↔	Vertebroplastica, 2 corpi vertebrali	92.39.29↔	Altra radioterapia ad alto voltaggio, irradiazione stereotassica, frazionata, cerebrale, altro
81.65.12↔	Vertebroplastica, 3 corpi vertebrali	92.39.30↔	Altra radioterapia ad alto voltaggio, irradiazione stereotassica, frazionata: Extracerebrale, radioterapia a modulazione di intensità
81.65.13↔	Vertebroplastica, 4 e più corpi vertebrali	92.39.31↔	Altra radioterapia ad alto voltaggio, irradiazione stereotassica, frazionata: Extracerebrale, radioterapia ad arco a modulazione di intensità (IMAT)
81.65.99↔	Vertebroplastica, altro	92.39.32↔	Altra radioterapia ad alto voltaggio, irradiazione stereotassica, frazionata: Extracerebrale, guidata dalle immagini
81.66.00↔	Cifoplastica, NAS	92.39.39↔	Altra radioterapia ad alto voltaggio, irradiazione stereotassica, frazionata, extracerebrale, altro
81.66.10↔	Cifoplastica, 1 corpo vertebrale		
81.66.11↔	Cifoplastica, 2 corpi vertebrali		
81.66.12↔	Cifoplastica, 3 corpi vertebrali		
81.66.13↔	Cifoplastica, 4 e più corpi vertebrali		
81.66.99↔	Cifoplastica, altro		
84.51.00↔	Inserzione di dispositivo intervertebrale d'artrodesi, NAS		
84.51.10↔	Inserzione di gabbie intercorporee, 1 segmento		
84.51.11↔	Inserzione di gabbie intercorporee, 2 segmenti		
84.51.12↔	Inserzione di gabbie intercorporee, 3 segmenti		
84.51.13↔	Inserzione di gabbie intercorporee, 4 o più segmenti		
84.51.99↔	Inserzione di dispositivo intervertebrale d'artrodesi, altro		
84.59↔	Inserzione di altro dispositivo vertebrale		

ADRG L38**Procedure complicanti con intervento chirurgico specifico o intervento multiviscerale per malattie e disturbi dell'apparato digerente**

Procedure complicanti e (Definizione dei DRG (L03Z o Definizione dei DRG (L04A o Definizione dei DRG (L04B o Definizione dei DRG (L10Z o Definizione dei DRG (L13A o Definizione dei DRG (L18A) o Intervento multiviscerale

DRG L38Z**Procedure complicanti con intervento chirurgico specifico o intervento multiviscerale per malattie e disturbi dell'apparato urinario****ADRG L40****Ureterorenoscopia diagnostica**

Procedura nella tabella L40-1

DRG L40Z**Ureterorenoscopia diagnostica****Procedura L40-1**

55.22†↔ Pieloscopia

56.31†↔ Ureteroscopia

ADRG L42**Litotripsia extracorporea con onde d'urto (ESWL) per calcolosi urinaria**

Diagnosi principale nella tabella L42-1 e Procedura nella tabella L42-3

DRG L42A**Litotripsia extracorporea con onde d'urto (ESWL) per calcolosi urinaria con misure ausiliarie o su paraplegia/tetraplegia**

Procedura nella tabella L42-4 o Diagnosi secondaria nella tabella L42-2

DRG L42B**Litotripsia extracorporea con onde d'urto (ESWL) per calcolosi urinaria con misure ausiliarie, eccetto che su paraplegia/tetraplegia****Diagnosi principale L42-1**

N13.0 Idronefrosi con ostruzione della giunzione pelviureterale
 N13.1 Idronefrosi con stenosi ureterale non classificata altrove
 N13.2 Idronefrosi con ostruzione per calcolosi renale e ureterale
 N13.3 Altra e non specificata idronefrosi

N13.4 Idrouretere
 N13.5 Ingincchiamento e stenosi dell'uretere senza idronefrosi
 N20.0 Calcolo del rene
 N20.1 Calcolo dell'uretere

N20.2	Calcolo del rene con calcolo dell'uretere	N21.8	Altro calcolo delle vie urinarie basse
N20.9	Calcolo urinario non specificato	N21.9	Calcolo delle vie urinarie basse non specificato
N21.0	Calcolo vescicale	N23	Colica renale non specificata
N21.1	Calcolo uretrale		

Diagnosi secondaria L42-2

G04.1	Paraplegia spastica tropicale	G82.39	Tetraparesi e tetraplegia flaccida: non specificata
G82.02	Paraparesi e paraplegia flaccida: Lesione midollare spinale completa cronica	G82.42	Tetraparesi e tetraplegia spastica: Lesione midollare spinale completa cronica
G82.03	Paraparesi e paraplegia flaccida: Lesione midollare spinale incompleta cronica	G82.43	Tetraparesi e tetraplegia spastica: Lesione midollare spinale incompleta cronica
G82.09	Paraparesi e paraplegia flaccida: non specificata	G82.49	Tetraparesi e tetraplegia spastica: non specificata
G82.12	Paraparesi e paraplegia spastica: Lesione midollare spinale completa cronica	G82.52	Tetraparesi e tetraplegia non specificata: Lesione midollare spinale completa cronica
G82.13	Paraparesi e paraplegia spastica: Lesione midollare spinale incompleta cronica	G82.53	Tetraparesi e tetraplegia non specificata: Lesione midollare spinale incompleta cronica
G82.19	Paraparesi e paraplegia spastica: non specificata	G82.59	Tetraparesi e tetraplegia non specificata: non specificata
G82.22	Paraparesi e paraplegia non specificata: Lesione midollare spinale completa cronica	G95.1	Mielopatie vascolari
G82.23	Paraparesi e paraplegia non specificata: Lesione midollare spinale incompleta cronica	G95.2	Compressione midollare non specificata
G82.29	Paraparesi e paraplegia non specificata: non specificata	G95.80	Cistoplegia con lesione neuronale alta [UMNL]
G82.32	Tetraparesi e tetraplegia flaccida: Lesione midollare spinale completa cronica	G95.81	Cistoplegia con lesione neuronale bassa [LMNL]
G82.33	Tetraparesi e tetraplegia flaccida: Lesione midollare spinale incompleta cronica	G95.9	Malattia del midollo spinale non specificata
		P11.51	Trauma da parto della colonna vertebrale e del midollo spinale: Con paraplegia cronica

Procedura L42-3

98.51†↔ Litotripsia extracorporea del rene, uretere e/o vescica

Procedura L42-4

55.01.00†↔	Nefrotomia, NAS	57.19.10†↔	Altra cistotomia, rimozione endoscopica di calcolo, percutanea transvescicale
55.01.10†↔	Nefrotomia, percutanea transrenale	57.19.11†↔	Altra cistotomia, rimozione endoscopica di corpo estraneo, percutanea transvescicale
55.01.99†↔	Nefrotomia, altro	57.19.21†↔	Altra cistotomia, cistotomia (sovrapubica), con rimozione di calcolo
55.02.00†↔	Nefrostomia, NAS	57.19.22†↔	Altra cistotomia, cistotomia (sovrapubica), con rimozione di corpo estraneo
55.02.10†↔	Nefrostomia, percutanea transrenale	57.19.23†↔	Altra cistotomia, cistotomia (sovrapubica), con evacuazione di tamponamento vescicale
55.02.99†↔	Nefrostomia, altro	57.32†↔	Altra cistoscopia
55.03.00†↔	Nefrostomia percutanea senza litotripsia, NAS	58.22†↔	Altra uretroscopia
55.03.10†↔	Nefrostomia percutanea senza litotripsia, rimozione di calcolo dalla pelvi renale	58.99.00†↔	Altri interventi sull'uretra e sul tessuto periuretrale, NAS
55.03.11†↔	Nefrostomia percutanea senza litotripsia, rimozione di calcolo renale dall'uretere	58.99.10†↔	Altri interventi sull'uretra e sul tessuto periuretrale, posa e sostituzione di stent nell'uretra
55.03.99†↔	Nefrostomia percutanea senza litotripsia, altro	58.99.99†↔	Altri interventi sull'uretra e sul tessuto periuretrale, altro
55.05†↔	Dilatazione percutanea transrenale del giunto pieloureterale	59.8x.00†↔	Cateterizzazione ureterale, NAS
55.23†↔	Biopsia renale chiusa [percutanea] [agobiopsia]	59.8x.10†↔	Cateterizzazione ureterale, inserzione, transuretrale
55.92†↔	Aspirazione percutanea renale (pelvi)	59.8x.11†↔	Cateterizzazione ureterale, sostituzione, transuretrale
55.93†↔	Sostituzione di drenaggio nefrostomico	59.8x.12†↔	Cateterizzazione ureterale, inserzione, percutanea transrenale
55.94†↔	Sostituzione di drenaggio pielostomico	59.8x.99†↔	Cateterizzazione ureterale, altro
57.0x.00†↔	Drenaggio transuretrale della vescica, NAS	59.93†↔	Sostituzione di drenaggio di ureterostomia
57.0x.10†↔	Drenaggio transuretrale della vescica, rimozione di calcolo	97.61†↔	Rimozione di tubo da pielostomia e nefrostomia
57.0x.11†↔	Drenaggio transuretrale della vescica, rimozione di corpo estraneo	97.62†↔	Rimozione di tubo da ureterostomia e catetere ureterale
57.0x.12†↔	Drenaggio transuretrale della vescica, evacuazione chirurgica di tamponamento vescicale		
57.0x.99†↔	Drenaggio transuretrale della vescica, altro		

ADRG L44**Trattamento riabilitativo precoce geriatrico complesso per malattie e disturbi dell'apparato urinario**

Trattamento riabilitativo precoce geriatrico complesso

DRG L44Z**Trattamento riabilitativo precoce geriatrico complesso per malattie e disturbi dell'apparato urinario**

ADRG L60 **Insufficienza renale, più di un giorno di degenza**

Diagnosi principale nella tabella L60-1 e durata del soggiorno > 1 giorno

DRG L60A **Insufficienza renale, più di un giorno di degenza, con dialisi, insufficienza renale acuta e CC estremamente gravi o con dialisi e insufficienza renale acuta o CC estremamente gravi, età < 16 anni**

Diagnosi principale nella tabella L60-2 e PCCL > 3 e Dialisi o Dialisi e (Diagnosi principale nella tabella L60-2 o PCCL > 3) e Età < 16 anni

DRG L60B **Insufficienza renale, più di un giorno di degenza, con dialisi e insufficienza renale acuta o CC estremamente gravi, età > 15 anni**

Dialisi e (Diagnosi principale nella tabella L60-2 o PCCL > 3)

DRG L60C **Insufficienza renale, più di un giorno di degenza, con dialisi o CC estremamente gravi**

PCCL > 3 o Dialisi

DRG L60D **Insufficienza renale, più di un giorno di degenza, senza dialisi, senza CC estremamente gravi****Diagnosi L60-1**

I12.00	Malattia renale ipertensiva con insufficienza renale: Senza menzione di crisi ipertensiva	N18.2	Malattia renale cronica, stadio 2
I12.01	Malattia renale ipertensiva con insufficienza renale: Con menzione di crisi ipertensiva	N18.3	Malattia renale cronica, stadio 3
I13.10	Malattia ipertensiva cardiaca e renale con insufficienza renale: Senza menzione di crisi ipertensiva	N18.4	Malattia renale cronica, stadio 4
I13.11	Malattia ipertensiva cardiaca e renale con insufficienza renale: Con menzione di crisi ipertensiva	N18.5	Malattia renale cronica, stadio 5
N17.0	Insufficienza renale acuta con necrosi tubulare	N18.80	Disfunzione renale cronica unilaterale
N17.1	Insufficienza renale acuta con necrosi corticale acuta	N18.89	Altra malattia renale cronica, stadio non specificato
N17.2	Insufficienza renale acuta con necrosi midollare	N18.9	Malattia renale cronica non specificata
N17.8	Altro tipo di insufficienza renale acuta	N19	Insufficienza renale non specificata
N17.9	Insufficienza renale acuta non specificata	N99.0	Insufficienza renale iatrogena
N18.1	Malattia renale cronica, stadio 1	R34	Anuria e oliguria
		T79.5	Anuria traumatica
		Z49.0	Preparazione alla dialisi
		Z49.1	Dialisi extracorporea

Diagnosi principale L60-2

N17.0	Insufficienza renale acuta con necrosi tubulare	N17.8	Altro tipo di insufficienza renale acuta
N17.1	Insufficienza renale acuta con necrosi corticale acuta	N17.9	Insufficienza renale acuta non specificata
N17.2	Insufficienza renale acuta con necrosi midollare		

ADRG L62 **Neoplasie dell'apparato urinario**

Diagnosi principale nella tabella L62-1

DRG L62A **Neoplasie dell'apparato urinario con CC estremamente gravi**

PCCL > 3

DRG L62B **Neoplasie dell'apparato urinario senza CC estremamente gravi****Diagnosi L62-1**

C64	Tumore maligno del rene, ad eccezione della pelvi renale	C67.4	Tumore Maligno: Parete posteriore della vescica
C65	Tumore maligno della pelvi renale	C67.5	Tumore Maligno: Collo vescicale
C66	Tumore maligno dell'uretere	C67.6	Tumore Maligno: Orifizio ureterale
C67.0	Tumore Maligno: Trigono vescicale	C67.7	Tumore Maligno: Uraco
C67.1	Tumore Maligno: Cupola vescicale	C67.8	Tumore Maligno: lesione sconfinante a più zone contigue della vescica
C67.2	Tumore Maligno: Parete laterale della vescica	C67.9	Tumore Maligno: Vescica non specificata
C67.3	Tumore Maligno: Parete anteriore della vescica		

C68.0	Tumore Maligno: Uretra	D30.4	Tumore benigno: Uretra
C68.1	Tumore Maligno: Ghiandola parauretrale	D30.7	Tumore benigno: Altri organi urinari
C68.8	Tumore Maligno: lesione sconfinante a più zone contigue degli organi urinari	D30.9	Tumore benigno: Organi urinari non specificati
C68.9	Tumore Maligno: Organo urinario non specificato	D41.0	Tumori di comportamento incerto o sconosciuto: Rene
C79.0	Tumore maligno secondario del rene e della pelvi renale	D41.1	Tumori di comportamento incerto o sconosciuto: Pelvi renale
C79.1	Tumore maligno secondario della vescica e di altri e non specificati organi dell'apparato urinario	D41.2	Tumori di comportamento incerto o sconosciuto: Uretere
D09.0	Carcinoma in situ: Vescica	D41.3	Tumori di comportamento incerto o sconosciuto: Uretra
D09.1	Carcinoma in situ: Altri e non specificati organi urinari	D41.4	Tumori di comportamento incerto o sconosciuto: Vescica
D30.0	Tumore benigno: Rene	D41.7	Tumori di comportamento incerto o sconosciuto: Altri organi urinari
D30.1	Tumore benigno: Pelvi renale	D41.9	Tumori di comportamento incerto o sconosciuto: Organo urinario non specificato
D30.2	Tumore benigno: Uretere	N30.4	Cistite da raggi
D30.3	Tumore benigno: Vescica		

ADRG L63**Infezioni dell'apparato urinario**

Diagnosi principale nella tabella L63-1

DRG L63A**Infezioni dell'apparato urinario con CC estremamente gravi, con trattamento complesso per agenti multiresistenti**

PCCL > 3 e Procedura nella tabella L63-2

DRG L63B**Infezioni dell'apparato urinario con CC estremamente gravi, senza trattamento complesso per agenti multiresistenti, età < 6 anni**

PCCL > 3 e Età < 6 anni

DRG L63C**Infezioni dell'apparato urinario con CC estremamente gravi, senza trattamento complesso per agenti multiresistenti, età > 5 anni**

PCCL > 3

DRG L63D**Infezioni dell'apparato urinario senza CC estremamente gravi, età < 3 anni**

Età < 3 anni

DRG L63E**Infezioni dell'apparato urinario senza CC estremamente gravi, età > 2 e < 6 anni**

Età < 6 anni

DRG L63F**Infezioni dell'apparato urinario senza CC estremamente gravi, età > 5 anni****Diagnosi principale L63-1**

A18.1	Tubercolosi dell'apparato genitourinario	N15.11	Ascenso perirenale
A98.5	Febbre emorragica con sindrome renale	N30.0	Cistite acuta
B65.0	Schistosomiasi da Schistosoma haematobium [schistosomiasi urinaria]	N30.2	Altra cistite cronica
N10	Nefrite tubulo-interstiziale acuta	N30.3	Trigonite
N11.1	Pielonefrite cronica ostruttiva	N30.8	Altra cistite
N11.8	Altra nefrite cronica tubulo-interstiziale	N30.9	Cistite non specificata
N11.9	Nefrite cronica tubulo-interstiziale non specificata	N34.0	Ascenso uretrale
N12	Nefrite tubulo-interstiziale non specificata se acuta o cronica	N34.1	Uretrite non specifica
N13.6	Pionefrosi	N34.2	Altra uretrite
N13.8	Altra uropatia da ostruzione e da reflusso	N34.3	Sindrome uretrale non specificata
N15.10	Ascenso renale	N39.0	Infezione delle vie urinarie, sede non specificata

Procedura L63-2

93.59.51†↔	Tattamento complesso per colonizzazione o infezione da agenti multiresistenti, da 7 a 13 giorni di trattamento	93.59.53†↔	Tattamento complesso per colonizzazione o infezione da agenti multiresistenti, 21 o più giorni di trattamento
93.59.52†↔	Tattamento complesso per colonizzazione o infezione da agenti multiresistenti, da 14 a 20 giorni di trattamento		

ADRG L64**Calcolosi urinaria e ostruzione delle vie urinarie o stenosi uretrale, altre malattie da lievi a moderate dell'apparato urinario, più di un giorno di degenza o disturbi e sintomi dell'apparato urinario o uretrocistoscopia**

Diagnosi principale nella tabella L64-1 o Diagnosi principale nella tabella L64-2 o Diagnosi principale nella tabella L64-3 e durata del soggiorno > 1 giorno o Diagnosi principale nella tabella L64-4 o Procedura nella tabella L64-5

DRG L64A**Calcolosi urinaria e ostruzione delle vie urinarie, età > 75 anni o con CC estremamente gravi o gravi o stenosi uretrale, altre malattie da lievi a moderate dell'apparato urinario, più di un giorno di degenza o disturbi e sintomi dell'apparato urinario o uretrocistoscopia**

Età > 75 anni o PCCL > 2 o Diagnosi principale nella tabella L64-2 o Diagnosi principale nella tabella L64-3 e durata del soggiorno > 1 giorno o Diagnosi principale nella tabella L64-4 o Procedura nella tabella L64-5

DRG L64B**Calcolosi urinaria e ostruzione delle vie urinarie, età < 76 anni e senza CC estremamente gravi o gravi****Diagnosi L64-1**

N13.0	Idronefrosi con ostruzione della giunzione pelviureterale	N20.2	Calcolo del rene con calcolo dell'uretere
N13.1	Idronefrosi con stenosi ureterale non classificata altrove	N20.9	Calcolo urinario non specificato
N13.2	Idronefrosi con ostruzione per calcolosi renale e ureterale	N21.0	Calcolo vescicale
N13.3	Altra e non specificata idronefrosi	N21.1	Calcolo uretrale
N13.4	Idrouretere	N21.8	Altro calcolo delle vie urinarie basse
N13.5	Inginocchiamento e stenosi dell'uretere senza idronefrosi	N21.9	Calcolo delle vie urinarie basse non specificato
N20.0	Calcolo del rene	N23	Colica renale non specificata
N20.1	Calcolo dell'uretere	N30.1	Cistite interstiziale (cronica)

Diagnosi principale L64-2

N35.0	Stenosi uretrale post-traumatica	N35.9	Stenosi uretrale non specificata
N35.1	Stenosi uretrale post-infettiva non classificata altrove	N99.1	Stenosi uretrale iatrogena
N35.8	Altra stenosi uretrale		

Diagnosi principale L64-3

N13.7	Uropatia associata a reflusso vescico-ureterale	Q63.0	Rene accessorio
N13.9	Uropatia da ostruzione e da reflusso non specificata	Q63.1	Rene lobulato, fusione renale e rene a ferro di cavallo
N26	Rene grinzoso non specificato	Q63.2	Rene ectopico
N39.1	Proteinuria persistente non specificata	Q63.3	Iperplasia renale e rene gigante
N39.2	Proteinuria ortostatica non specificata	Q63.8	Altre malformazioni congenite specificate del rene
N39.81	Sindrome lombalgia-ematuria (Loin pain haematuria syndrome)	Q63.9	Malformazione congenita del rene non specificata
N39.88	Altri disturbi specificati dell'apparato urinario	S37.00	Traumatismo del rene, non specificato
N39.9	Disturbi dell'apparato urinario non specificati	S37.01	Contusione ed ematoma del rene
Q60.0	Agenesia renale unilaterale	S37.30	Traumatismo dell'uretra: Non specificato
Q60.2	Agenesia renale non specificata	S37.31	Traumatismo dell'uretra: Parte membranosa
Q60.3	Ipoplasia renale unilaterale	S37.32	Traumatismo dell'uretra: Parte spungiosa
Q60.5	Ipoplasia renale non specificata	T83.0	Complicanza meccanica di catetere urinario (a permanenza)
Q60.6	Sindrome di Potter	T83.1	Complicanza meccanica di altri dispositivi ed impianti urinari
Q62.0	Idronefrosi congenita	T83.2	Complicanza meccanica di innesto di organo urinario
Q62.1	Atresia e stenosi dell'uretere	T83.4	Complicanza meccanica di altri dispositivi protesici, impianti ed innesti dell'apparato genitale
Q62.2	Megauretere congenito	T83.6	Infezione e reazione infiammatoria da dispositivo protesico, impianto ed innesto dell'apparato genitale
Q62.3	Altre anomalie ostruttive (congenite) del bacinetto renale e dell'uretere	T83.8	Altre complicanze di dispositivi protesici, impianti ed innesti genitourinari
Q62.4	Agenesia dell'uretere	T83.9	Complicanza non specificata di dispositivo, impianto ed innesto genitourinario
Q62.5	Duplicazione dell'uretere		
Q62.6	Malposizione dell'uretere		
Q62.7	Riflusso congenito vescico-uretero-renale		
Q62.8	Altre malformazioni congenite dell'uretere		

Diagnosi principale L64-4

N02.0	Ematuria ricorrente e persistente: Lesione glomerulare minima	N02.3	Ematuria ricorrente e persistente: glomerulonefrite diffusa mesangioproliferativa
N02.1	Ematuria ricorrente e persistente: lesione glomerulare focale e segmentale	N02.4	Ematuria ricorrente e persistente: glomerulonefrite diffusa endocapillare-proliferativa
N02.2	Ematuria ricorrente e persistente: glomerulonefrite diffusa membranosa	N02.5	Ematuria ricorrente e persistente: glomerulonefrite diffusa mesangiocapillare

N02.6	Ematuria ricorrente e persistente: malattia da depositi densi	R35	Poliuria
N02.7	Ematuria ricorrente e persistente: Glomerulonefrite con formazione a mezzaluna	R36	Secrezione uretrale
N02.8	Ematuria ricorrente e persistente: altre modifiche morfologiche	R39.0	Stravasato di urina
N02.9	Ematuria ricorrente e persistente: Tipo di modifica morfologica non specificata	R39.1	Altre difficoltà alla minzione
N39.3	Incontinenza da stress [sforzo]	R39.2	Uremia extrarenale
N39.40	Incontinenza riflessa	R39.8	Altri e non specificati sintomi e segni che interessano l'apparato urinario
N39.41	Incontinenza da rigurgito	R80	Proteinuria isolata
N39.42	Incontinenza da urgenza	R82.0	Chiluria
N39.43	Incontinenza urinaria extrauretrale	R82.3	Emoglobinuria
N39.47	Incontinenza recidivante	R82.5	Aumento del tasso urinario di farmaci, medicinali e sostanze biologiche
N39.48	Altra incontinenza urinaria specificata	R82.7	Risultati anormali all'esame microbiologico delle urine
R30.0	Disuria	R82.8	Risultati anormali all'esame citologico e istologico delle urine
R30.1	Tenesmo vescicale	R82.9	Altri e non specificati risultati anormali dell'esame delle urine
R30.9	Dolore alla minzione non specificato	R93.4	Risultati anormali di diagnostica per immagini di organi urinari
R31	Ematuria non specificata	R94.4	Risultati anormali di esami per studi di funzionalità renale
R32	Incontinenza urinaria non specificata	R94.8	Risultati anormali di esami per studi di funzionalità di altri organi e apparati
R33	Ritenzione urinaria		

Procedura L64-5

56.91†↔	Dilatazione dell'ostio ureterale	57.19.22†↔	Altra cistotomia, cistotomia (sovrappubica), con rimozione di corpo estraneo
57.0x.00†↔	Drenaggio transuretrale della vescica, NAS	57.19.23†↔	Altra cistotomia, cistotomia (sovrappubica), con evacuazione di tamponamento vescicale
57.0x.10†↔	Drenaggio transuretrale della vescica, rimozione di calcolo	57.32†↔	Altra cistoscopia
57.0x.11†↔	Drenaggio transuretrale della vescica, rimozione di corpo estraneo	59.8x.00†↔	Cateterizzazione ureterale, NAS
57.0x.12†↔	Drenaggio transuretrale della vescica, evacuazione chirurgica di tamponamento vescicale	59.8x.10†↔	Cateterizzazione ureterale, inserzione, transuretrale
57.0x.99†↔	Drenaggio transuretrale della vescica, altro	59.8x.11†↔	Cateterizzazione ureterale, sostituzione, transuretrale
57.19.10†↔	Altra cistotomia, rimozione endoscopica di calcolo, percutanea transvescicale	59.8x.12†↔	Cateterizzazione ureterale, inserzione, percutanea transrenale
57.19.11†↔	Altra cistotomia, rimozione endoscopica di corpo estraneo, percutanea transvescicale	59.8x.99†↔	Cateterizzazione ureterale, altro
57.19.21†↔	Altra cistotomia, cistotomia (sovrappubica), con rimozione di calcolo	59.93†↔	Sostituzione di drenaggio di ureterostomia
		97.62†↔	Rimozione di tubo da ureterostomia e catetere ureterale

ADRG L68

Altre malattie moderatamente gravi dell'apparato urinario o paralisi vescicale, più di un giorno di degenza

Diagnosi principale nella tabella L68-1 o Diagnosi principale nella tabella L68-2 e durata del soggiorno > 1 giorno

DRG L68A

Altre malattie moderatamente gravi dell'apparato urinario o paralisi vescicale, più di un giorno di degenza, età < 6 anni

Età < 6 anni

DRG L68B

Altre malattie moderatamente gravi dell'apparato urinario o paralisi vescicale, più di un giorno di degenza, età > 5 anni

Diagnosi principale L68-1

E12.20	Diabete mellito correlato a de-o malnutrizione: con complicazioni renali: non menzionato come scompensato	M10.35	Gotta da deficit funzionale renale: coscia
E12.21	Diabete mellito correlato a de-o malnutrizione: con complicazioni renali: menzionato come scompensato	M10.36	Gotta da deficit funzionale renale: gamba
F45.34	Disfunzione vegetativa somatoforme: Apparato urogenitale	M10.37	Gotta da deficit funzionale renale: caviglia e piede
I12.90	Malattia renale ipertensiva senza insufficienza renale: Senza menzione di crisi ipertensiva	M10.38	Gotta da deficit funzionale renale: Altre localizzazioni
I12.91	Malattia renale ipertensiva senza insufficienza renale: Con menzione di crisi ipertensiva	M10.39	Gotta da deficit funzionale renale: Localizzazione non precisata
I72.2	Aneurisma e dissezione dell'arteria renale	N00.0	Sindrome nefritica acuta: Lesione glomerulare minima
I82.3	Embolia e trombosi della vena renale	N00.1	Sindrome nefritica acuta: lesione glomerulare focale e segmentale
M10.30	Gotta da deficit funzionale renale: Localizzazioni multiple	N00.2	Sindrome nefritica acuta: glomerulonefrite diffusa membranosa
M10.31	Gotta da deficit funzionale renale: area spalla	N00.3	Sindrome nefritica acuta: glomerulonefrite diffusa mesangioproliferativa
M10.32	Gotta da deficit funzionale renale: braccio	N00.4	Sindrome nefritica acuta: glomerulonefrite diffusa endocapillare-proliferativa
M10.33	Gotta da deficit funzionale renale: avambraccio	N00.5	Sindrome nefritica acuta: glomerulonefrite diffusa mesangiocapillare
M10.34	Gotta da deficit funzionale renale: mano	N00.6	Sindrome nefritica acuta: malattia da depositi densi

N00.7	Sindrome nefritica acuta: Glomerulonefrite con formazione a mezzaluna	N06.6	Proteinuria isolata con lesioni morfologiche specificate: malattia da depositi densi
N00.8	Sindrome nefritica acuta: altre modifiche morfologiche	N06.7	Proteinuria isolata con lesioni morfologiche specificate: Glomerulonefrite con formazione a mezzaluna
N00.9	Sindrome nefritica acuta: Tipo di modifica morfologica non specificata	N06.8	Proteinuria isolata con lesioni morfologiche specificate: altre modifiche morfologiche
N01.0	Sindrome nefritica rapidamente progressiva: Lesione glomerulare minima	N06.9	Proteinuria isolata con lesioni morfologiche specificate: Tipo di modifica morfologica non specificata
N01.1	Sindrome nefritica rapidamente progressiva: lesione glomerulare focale e segmentale	N07.0	Nefropatia ereditaria non classificata altrove: Lesione glomerulare minima
N01.2	Sindrome nefritica rapidamente progressiva: glomerulonefrite diffusa membranosa	N07.1	Nefropatia ereditaria non classificata altrove: lesione glomerulare focale e segmentale
N01.3	Sindrome nefritica rapidamente progressiva: glomerulonefrite diffusa mesangioproliferativa	N07.2	Nefropatia ereditaria non classificata altrove: glomerulonefrite diffusa membranosa
N01.4	Sindrome nefritica rapidamente progressiva: glomerulonefrite diffusa endocapillare-proliferativa	N07.3	Nefropatia ereditaria non classificata altrove: glomerulonefrite diffusa mesangioproliferativa
N01.5	Sindrome nefritica rapidamente progressiva: glomerulonefrite diffusa mesangiocapillare	N07.4	Nefropatia ereditaria non classificata altrove: glomerulonefrite diffusa endocapillare-proliferativa
N01.6	Sindrome nefritica rapidamente progressiva: malattia da depositi densi	N07.5	Nefropatia ereditaria non classificata altrove: glomerulonefrite diffusa mesangiocapillare
N01.7	Sindrome nefritica rapidamente progressiva: Glomerulonefrite con formazione a mezzaluna	N07.6	Nefropatia ereditaria non classificata altrove: malattia da depositi densi
N01.8	Sindrome nefritica rapidamente progressiva: altre modifiche morfologiche	N07.7	Nefropatia ereditaria non classificata altrove: Glomerulonefrite con formazione a mezzaluna
N01.9	Sindrome nefritica rapidamente progressiva: Tipo di modifica morfologica non specificata	N07.8	Nefropatia ereditaria non classificata altrove: altre modifiche morfologiche
N03.0	Sindrome nefritica cronica: Lesione glomerulare minima	N07.9	Nefropatia ereditaria non classificata altrove: Tipo di modifica morfologica non specificata
N03.1	Sindrome nefritica cronica: lesione glomerulare focale e segmentale	N11.0	Pielonefrite cronica non ostruttiva associata a reflusso
N03.2	Sindrome nefritica cronica: glomerulonefrite diffusa membranosa	N14.0	Nefropatia da analgesico
N03.3	Sindrome nefritica cronica: glomerulonefrite diffusa mesangioproliferativa	N14.1	Nefropatia indotta da altri farmaci, medicinali e sostanze biologiche
N03.4	Sindrome nefritica cronica: glomerulonefrite diffusa endocapillare-proliferativa	N14.2	Nefropatia indotta da farmaci, medicinali e sostanze biologiche non specificate
N03.5	Sindrome nefritica cronica: glomerulonefrite diffusa mesangiocapillare	N14.3	Nefropatia indotta da metalli pesanti
N03.6	Sindrome nefritica cronica: malattia da depositi densi	N14.4	Nefropatia tossica non classificata altrove
N03.7	Sindrome nefritica cronica: Glomerulonefrite con formazione a mezzaluna	N15.0	Nefropatia dei Balcani
N03.8	Sindrome nefritica cronica: altre modifiche morfologiche	N15.8	Altre malattie renali tubulo-interstiziali specificate
N03.9	Sindrome nefritica cronica: Tipo di modifica morfologica non specificata	N15.9	Malattia renale tubulo-interstiziale non specificata
N05.0	Sindrome nefritica non specificata: Lesione glomerulare minima	N25.0	Osteodistrofia renale
N05.1	Sindrome nefritica non specificata: lesione glomerulare focale e segmentale	N25.1	Diabete insipido nefrogeno
N05.2	Sindrome nefritica non specificata: glomerulonefrite diffusa membranosa	N25.8	Altri disturbi risultanti da ridotta funzionalità dei tubuli renali
N05.3	Sindrome nefritica non specificata: glomerulonefrite diffusa mesangioproliferativa	N25.9	Disturbo risultante da ridotta funzionalità dei tubuli renali, non specificato
N05.4	Sindrome nefritica non specificata: glomerulonefrite diffusa endocapillare-proliferativa	N27.0	Rene piccolo da causa sconosciuta, unilaterale
N05.5	Sindrome nefritica non specificata: glomerulonefrite diffusa mesangiocapillare	N27.1	Rene piccolo da causa sconosciuta, bilaterale
N05.6	Sindrome nefritica non specificata: malattia da depositi densi	N27.9	Rene piccolo da causa sconosciuta, non specificato
N05.7	Sindrome nefritica non specificata: Glomerulonefrite con formazione a mezzaluna	N28.1	Cisti renale acquisita
N05.8	Sindrome nefritica non specificata: altre modifiche morfologiche	N28.8	Altri disturbi specificati del rene e dell'uretere
N05.9	Sindrome nefritica non specificata: Tipo di modifica morfologica non specificata	N28.9	Disturbi del rene e dell'uretere non specificati
N06.0	Proteinuria isolata con lesioni morfologiche specificate: Lesione glomerulare minima	N31.0	Vescica neuropatica non inibita, non classificata altrove
N06.1	Proteinuria isolata con lesioni morfologiche specificate: lesione glomerulare focale e segmentale	N31.1	Vescica iperreflessica non classificata altrove
N06.2	Proteinuria isolata con lesioni morfologiche specificate: glomerulonefrite diffusa membranosa	N31.2	Vescica neuropatica flaccida, non classificata altrove
N06.3	Proteinuria isolata con lesioni morfologiche specificate: glomerulonefrite diffusa mesangioproliferativa	N31.80	Vescica a bassa compliance neuromuscolare, organica lipo- e acontrattilità del detrusore vescicale senza substrato neurologico
N06.4	Proteinuria isolata con lesioni morfologiche specificate: glomerulonefrite diffusa endocapillare-proliferativa	N31.81	Vescica instabile senza substrato neurologico
N06.5	Proteinuria isolata con lesioni morfologiche specificate: glomerulonefrite diffusa mesangiocapillare	N31.82	Altra disfunzione neuromuscolare della vescica
		N31.88	Disfunzione neuromuscolare della vescica non specificata
		N31.9	Ostruzione del collo vescicale
		N32.0	Fistola entero-vescicale
		N32.1	Fistola vescicale non classificata altrove
		N32.2	Diverticolo vescicale
		N32.3	Rottura non traumatica della vescica
		N32.4	Altri disturbi specificati della vescica
		N32.8	Disturbo della vescica non specificato
		N32.9	Fistola uretrale
		N36.0	Diverticolo uretrale
		N36.1	Caruncola uretrale
		N36.2	Prolasso della mucosa uretrale
		N36.3	Altri disturbi specificati dell'uretra
		N36.8	

N36.9	Disturbo dell'uretra non specificato	Q64.7	Altre malformazioni congenite della vescica o dell'uretra
N98.0	Infezione associata ad inseminazione artificiale	Q64.8	Altre malformazioni congenite specificate dell'apparato urinario
N99.5	Malfunzionamento di stoma esterno delle vie urinarie	Q64.9	Malformazione congenita dell'apparato urinario non specificata
N99.8	Altri disturbi genitourinari iatrogeni	S36.83	Traumatismo: Retroperitoneo
Q60.1	Agenesia renale bilaterale	S37.1	Traumatismo dell'uretere
Q60.4	Ipoplasia renale bilaterale	S37.20	Traumatismo della vescica, non specificato
Q61.0	Ciste renale solitaria congenita	S37.21	Contusione della vescica
Q61.1	Rene policistico, autosomico recessivo	S37.22	Rottura della vescica
Q61.2	Rene policistico, autosomico dominante	S37.28	Altro traumatismo della vescica
Q61.3	Rene policistico non specificato	S37.33	Traumatismo dell'uretra: Parte prostatica
Q61.4	Displasia renale	S37.38	Traumatismo dell'uretra: Altre parti
Q61.5	Ciste midollare del rene	T19.0	Corpo estraneo nell'uretra
Q61.8	Altre malattie cistiche del rene	T19.1	Corpo estraneo nella vescica
Q61.9	Malattia cistica del rene non specificata	T85.71	Infezione e reazione infiammatoria da catetere per dialisi peritoneale
Q64.1	Estrofia della vescica		
Q64.2	Valvole uretrali posteriori congenite	Z43.5	Controllo di cistostomia
Q64.3	Altre forme di atresia e stenosi dell'uretra e del collo vescicale	Z43.6	Controllo di altre aperture artificiali delle vie urinarie
Q64.4	Malformazione dell'uraco	Z46.6	Fornitura ed adattamento di dispositivo nel tratto urinario
Q64.5	Assenza congenita della vescica e dell'uretra	Z94.0	Stato dopo trapianto renale
Q64.6	Diverticolo congenito della vescica		

Diagnosi principale L68-2

G95.80	Cistoplegia con lesione neuronale alta [UMNL]	G95.81	Cistoplegia con lesione neuronale bassa [LMNL]
--------	---	--------	--

ADRG L69**Altre malattie gravi dell'apparato urinario, più di un giorno di degenza**

Diagnosi principale nella tabella L69-1 e durata del soggiorno > 1 giorno

DRG L69A**Altre malattie gravi dell'apparato urinario, più di un giorno di degenza con CC estremamente gravi o età < 10 anni**

Età < 10 anni o PCCL > 3

DRG L69B**Altre malattie gravi dell'apparato urinario, più di un giorno di degenza senza CC estremamente gravi, età > 9 anni****Diagnosi principale L69-1**

E10.20	Diabete mellito insulino-dipendente (Tipo 1): con complicazioni renali: non menzionato come scompensato	N04.4	Sindrome nefrosica: glomerulonefrite diffusa endocapillare-proliferativa
E10.21	Diabete mellito insulino-dipendente (Tipo 1): con complicazioni renali: menzionato come scompensato	N04.5	Sindrome nefrosica: glomerulonefrite diffusa mesangiocapillare
E11.20	Diabete mellito non insulino-dipendente (tipo 2): con complicazioni renali: non menzionato come scompensato	N04.6	Sindrome nefrosica: malattia da depositi densi
E11.21	Diabete mellito non insulino-dipendente (tipo 2): con complicazioni renali: menzionato come scompensato	N04.7	Sindrome nefrosica: Glomerulonefrite con formazione a mezzaluna
E13.20	Altro tipo di diabete mellito specificato: con complicazioni renali: non menzionato come scompensato	N04.8	Sindrome nefrosica: altre modifiche morfologiche
E13.21	Altro tipo di diabete mellito specificato: con complicazioni renali: menzionato come scompensato	N04.9	Sindrome nefrosica: Tipo di modifica morfologica non specificata
E14.20	Diabete mellito non specificato: con complicazioni renali: non menzionato come scompensato	N28.0	Ischemia ed infarto renali
E14.21	Diabete mellito non specificato: con complicazioni renali: menzionato come scompensato	S37.02	Lacerazione del rene
N04.0	Sindrome nefrosica: Lesione glomerulare minima	S37.03	Rottura completa del parenchima renale
N04.1	Sindrome nefrosica: lesione glomerulare focale e segmentale	T83.5	Infezione e reazione infiammatoria da dispositivo protesico, impianto ed innesto dell'apparato urinario
N04.2	Sindrome nefrosica: glomerulonefrite diffusa membranosa	T86.10	Peggioramento funzionale acuto di trapianto renale
N04.3	Sindrome nefrosica: glomerulonefrite diffusa mesangioproliferativa	T86.11	Peggioramento funzionale cronico di trapianto renale
		T86.12	Ripresa ritardata della funzionalità dopo trapianto
		T86.19	Altra e non specificata disfunzione, insuccesso e rigetto di trapianto renale

ADRG L70 Malattie e disturbi dell'apparato urinario, un giorno di degenza o insufficienza renale, un giorno di degenza senza dialisi

Durata del soggiorno è uguale 1 giorno

DRG L70A Malattie e disturbi dell'apparato urinario, un giorno di degenza, età < 16 anni, eccetto che per insufficienza renale senza dialisi

Età < 16 anni e nessuna Diagnosi principale nella Tabella L70-1

DRG L70B Malattie e disturbi dell'apparato urinario, un giorno di degenza, età > 15 anni o insufficienza renale, senza dialisi**Diagnosi principale L70-1**

I12.00	Malattia renale ipertensiva con insufficienza renale: Senza menzione di crisi ipertensiva	N18.2	Malattia renale cronica, stadio 2
I12.01	Malattia renale ipertensiva con insufficienza renale: Con menzione di crisi ipertensiva	N18.3	Malattia renale cronica, stadio 3
I13.10	Malattia ipertensiva cardiaca e renale con insufficienza renale: Senza menzione di crisi ipertensiva	N18.4	Malattia renale cronica, stadio 4
I13.11	Malattia ipertensiva cardiaca e renale con insufficienza renale: Con menzione di crisi ipertensiva	N18.5	Malattia renale cronica, stadio 5
N17.0	Insufficienza renale acuta con necrosi tubulare	N18.80	Disfunzione renale cronica unilaterale
N17.1	Insufficienza renale acuta con necrosi corticale acuta	N18.89	Altra malattia renale cronica, stadio non specificato
N17.2	Insufficienza renale acuta con necrosi midollare	N18.9	Malattia renale cronica non specificata
N17.8	Altro tipo di insufficienza renale acuta	N19	Insufficienza renale non specificata
N17.9	Insufficienza renale acuta non specificata	N99.0	Insufficienza renale iatrogena
N18.1	Malattia renale cronica, stadio 1	R34	Anuria e oliguria
		T79.5	Anuria traumatica
		Z49.0	Preparazione alla dialisi

ADRG L71 Insufficienza renale, un giorno di degenza con dialisi

Diagnosi principale nella tabella L71-1 e durata del soggiorno è uguale 1 giorno e Dialisi

DRG L71Z Insufficienza renale, un giorno di degenza con dialisi**Diagnosi principale L71-1**

I12.00	Malattia renale ipertensiva con insufficienza renale: Senza menzione di crisi ipertensiva	N18.2	Malattia renale cronica, stadio 2
I12.01	Malattia renale ipertensiva con insufficienza renale: Con menzione di crisi ipertensiva	N18.3	Malattia renale cronica, stadio 3
I13.10	Malattia ipertensiva cardiaca e renale con insufficienza renale: Senza menzione di crisi ipertensiva	N18.4	Malattia renale cronica, stadio 4
I13.11	Malattia ipertensiva cardiaca e renale con insufficienza renale: Con menzione di crisi ipertensiva	N18.5	Malattia renale cronica, stadio 5
N17.0	Insufficienza renale acuta con necrosi tubulare	N18.80	Disfunzione renale cronica unilaterale
N17.1	Insufficienza renale acuta con necrosi corticale acuta	N18.89	Altra malattia renale cronica, stadio non specificato
N17.2	Insufficienza renale acuta con necrosi midollare	N18.9	Malattia renale cronica non specificata
N17.8	Altro tipo di insufficienza renale acuta	N19	Insufficienza renale non specificata
N17.9	Insufficienza renale acuta non specificata	N99.0	Insufficienza renale iatrogena
N18.1	Malattia renale cronica, stadio 1	R34	Anuria e oliguria
		T79.5	Anuria traumatica
		Z49.0	Preparazione alla dialisi

ADRG L72 Microangiopatia trombotica o sindrome emolitica uremica

Diagnosi principale nella tabella L72-1

DRG L72Z Microangiopatia trombotica o sindrome emolitica uremica**Diagnosi principale L72-1**

D59.3	Sindrome emolitica-uremica	M31.1	Microangiopatia trombotica
-------	----------------------------	-------	----------------------------

ADRGs 901, 902

procedure OR non correlata

procedure OR non correlata

DRGs 901A, 901B, 901C, 901D, 902Z

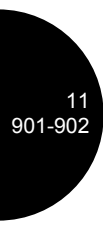

MDC 12

Malattie e disturbi
dell'apparato genitale
maschile

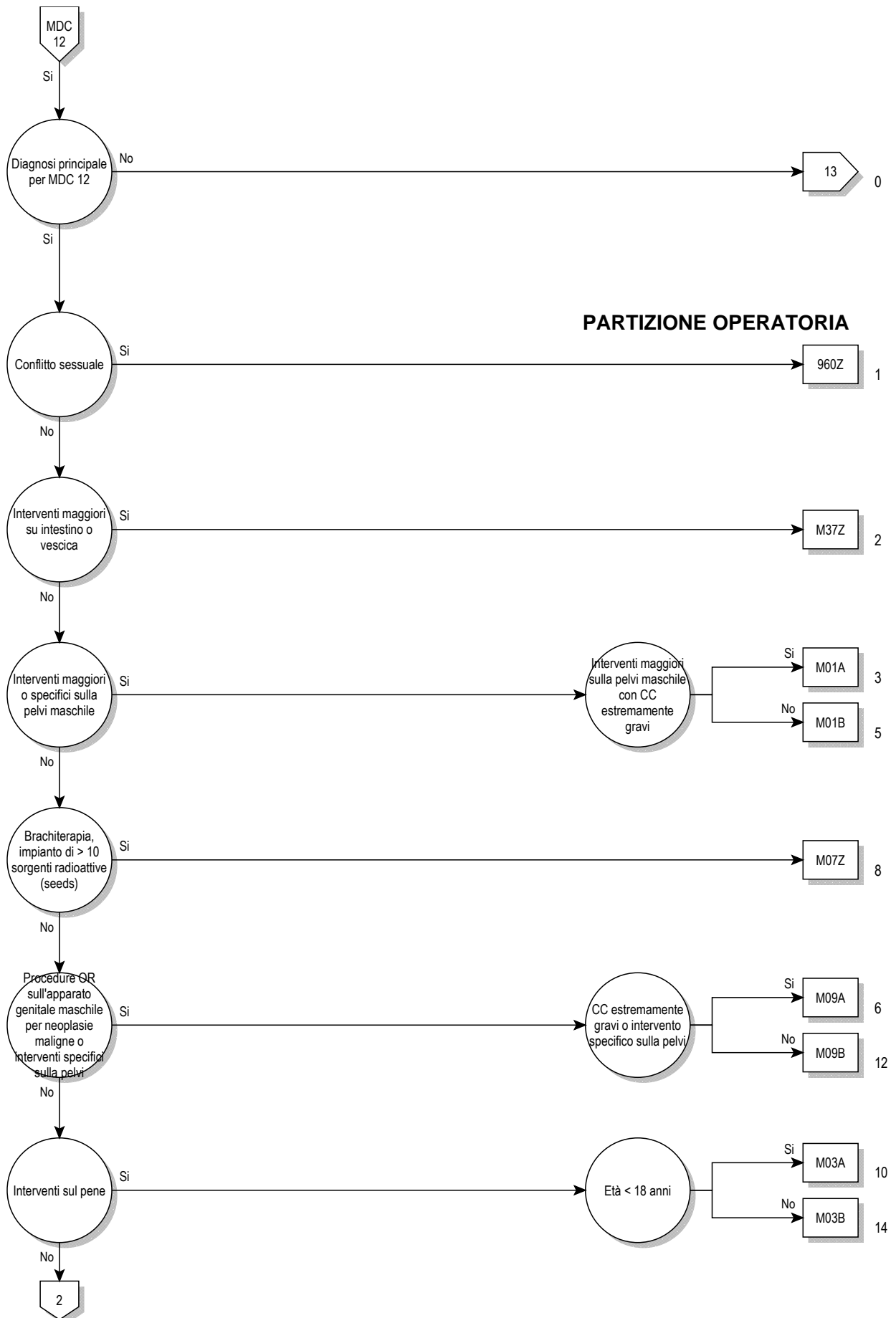

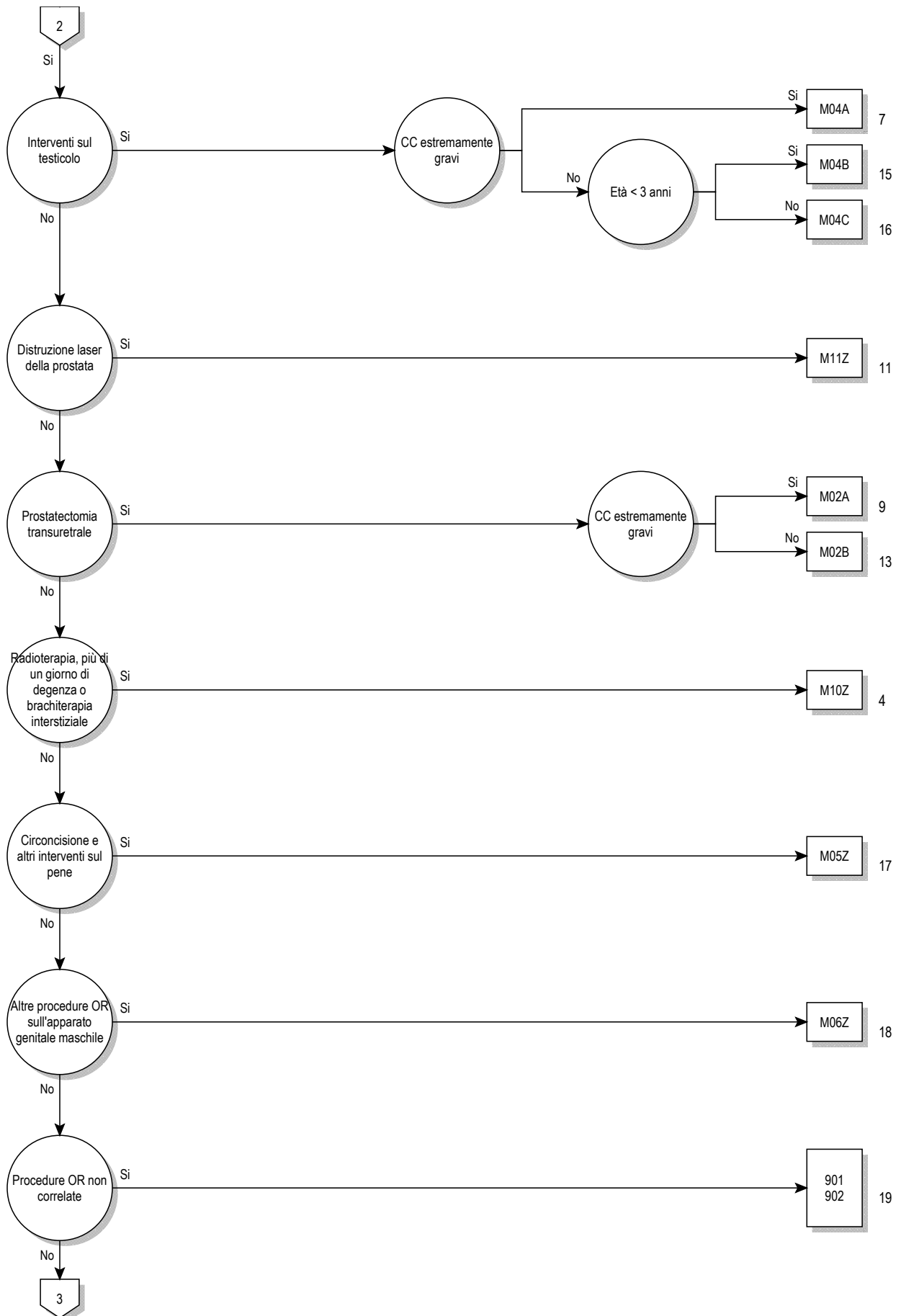

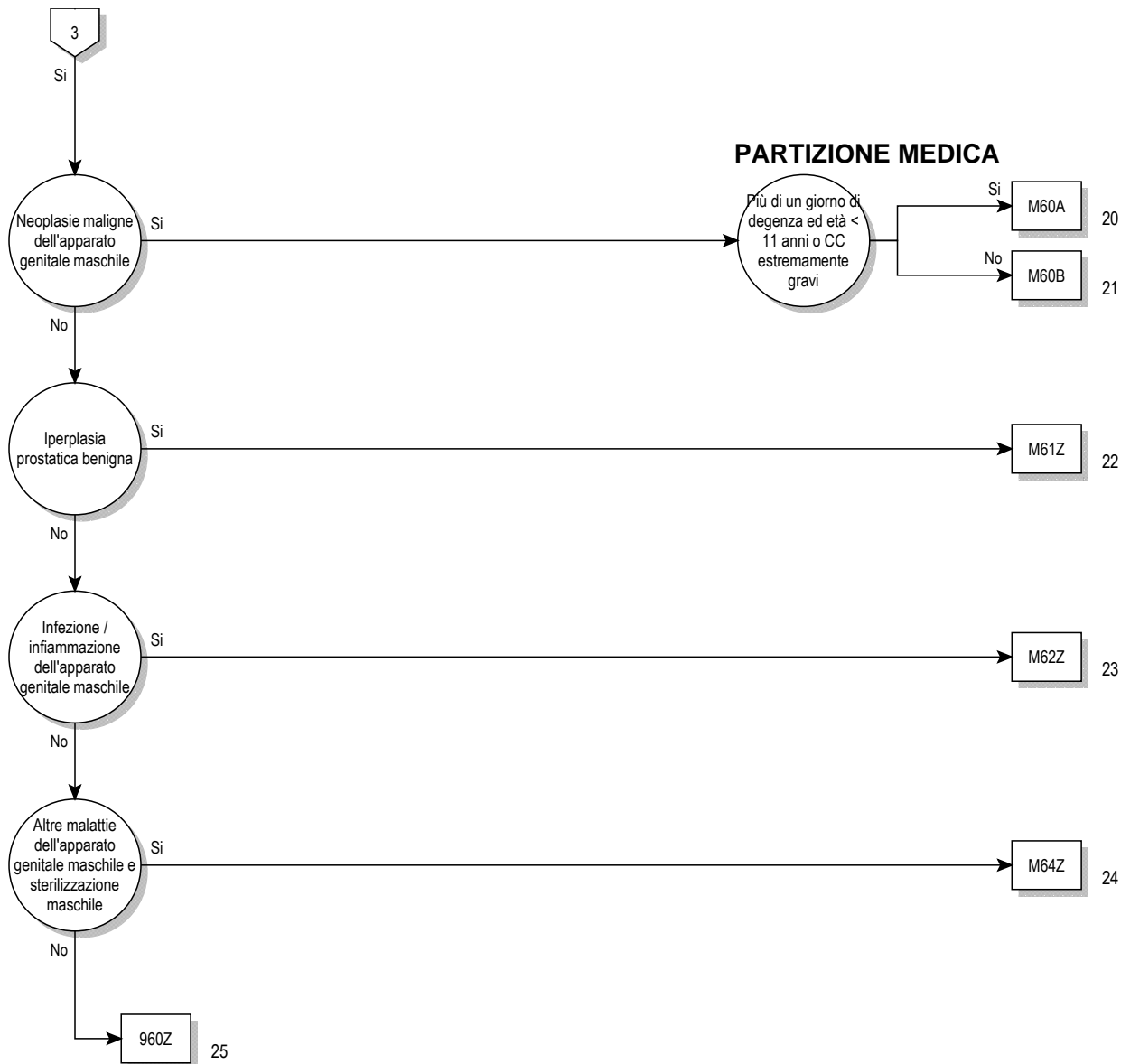

Logica decisionale MDC 12

Diagnosi principale nella tabella MDC12-0 e nessuna Diagnosi principale nella Tabella MDC12-1 o Diagnosi principale nella tabella MDC12-1 e Sesso è uguale maschile (1)

Diagnosi principale per MDC 12 (MDC12-0)

A51.0	Sifilide genitale primaria	L29.3	Prurito anogenitale non specificato
A54.0	Infezione gonococcica del tratto genitourinario inferiore senza ascesso periuretrale o delle ghiandole accessorie	N40	Iperplasia della prostata
A54.1	Infezione gonococcica del tratto genitourinario inferiore con ascesso periuretrale e delle ghiandole accessorie	N41.0	Prostatite acuta
A54.2	Pelviperitonite gonococcica e altre forme di infezione gonococcica genitourinaria	N41.1	Prostatite cronica
A55	Linfogranuloma (venereo) da Chlamydiae	N41.2	Ascesso della prostata
A56.0	Infezione da Chlamydiae del tratto genitourinario inferiore	N41.3	Prostatocistite
A56.1	Infezione da Chlamydiae del peritoneo pelvico e di altri organi genitourinari	N41.8	Altre malattie infiammatorie della prostata
A56.2	Infezione da Chlamydiae del tratto genitourinario non specificata	N41.9	Malattia infiammatoria della prostata non specificata
A56.8	Infezione da Chlamydiae sessualmente trasmessa di altre sedi	N42.0	Calcolo prostatico
A57	Ulcera (venerea) molle	N42.1	Congestione ed emorragia della prostata
A58	Granuloma inguinale	N42.2	Atrofia della prostata
A59.0	Tricomoniiasi urogenitale	N42.3	Displasia della prostata
A60.0	Infezione da herpes virus dei genitali e del tratto urogenitale	N42.8	Altri disturbi specificati della prostata
A60.1	Infezione da herpes virus della cute perianale e del retto	N42.9	Disturbo della prostata non specificato
A60.9	Infezione anogenitale da herpes virus non specificata	N43.0	Idrocele incistato
A63.8	Altre malattie specificate a trasmissione prevalentemente sessuale	N43.1	Idrocele infetto
A64	Malattia sessualmente trasmessa non specificata	N43.2	Altro idrocele
B26.0	Orchite parotitica {N51.1}	N43.3	Idrocele non specificato
B37.4	Candidosi di altre sedi urogenitali	N43.4	Spermatocele
C60.0	Tumore Maligno: Prepuzio	N44.0	Torsione del testicolo
C60.1	Tumore Maligno: Glande	N44.1	Torsione dell'identide
C60.2	Tumore Maligno: Corpo del pene	N45.0	Orchite, epididimite e orchie-epididimite con ascesso
C60.8	Tumore Maligno: lesione sconfinante a più zone contigue del pene	N45.9	Orchite, epididimite e orchie-epididimite senza ascesso
C60.9	Tumore Maligno: Pene non specificato	N46	Infertilità maschile
C61	Tumore maligno della prostata	N47	Ipertrofia prepuziale, fimosi e parafimosi
C62.0	Tumore Maligno: Testicolo ritenuto	N48.0	Leucoplachia del pene
C62.1	Tumore Maligno: Testicolo	N48.1	Balanopostite
C62.9	Tumore Maligno: Testicolo non specificato	N48.2	Altri disturbi infiammatori del pene
C63.0	Tumore Maligno: Epididimo	N48.30	Priapismo a basso flusso
C63.1	Tumore Maligno: Cordone spermatico	N48.31	Priapismo ad alto flusso
C63.2	Tumore Maligno: Scroto	N48.38	Altro tipo di priapismo
C63.7	Tumore Maligno:Altri organi genitali maschili specificati	N48.39	Priapismo non specificato
C63.8	Tumore Maligno: lesione sconfinante a più zone contigue di organi genitali maschili	N48.4	Impotenza di origine organica
C63.9	Tumore Maligno: Organi genitali maschili non specificati	N48.5	Ulcera del pene
C76.3	Tumore maligno di altra e mal definita sede: Pelvi	N48.6	Balanite xerotica obliterante
C79.82	Tumore maligno secondario degli organi genitali	N48.8	Altri disturbi del pene specificati
D07.4	Carcinoma in situ: Pene	N48.9	Disturbo del pene non specificato
D07.5	Carcinoma in situ: Prostata	N49.0	Disturbi infiammatori delle vescicole seminali
D07.6	Carcinoma in situ: Altri e non specificati organi genitali maschili	N49.1	Disturbi infiammatori del cordone spermatico, della tunica vaginale e del dotto deferente
D17.6	Tumore lipomatoso benigno del cordone spermatico	N49.2	Disturbi infiammatori dello scroto
D29.0	Tumore benigno: Pene	N49.80	Gangrena di Fournier nell'uomo
D29.1	Tumore benigno: Prostata	N49.88	Disturbi infiammatori di altri organi specificati dell'apparato genitale maschile
D29.2	Tumore benigno: Testicolo	N49.9	Disturbo infiammatorio di organo genitale maschile non specificato
D29.3	Tumore benigno: Epididimo	N50.0	Atrofia di testicolo
D29.4	Tumore benigno: Scroto	N50.1	Disturbi vascolari di organi genitali maschili
D29.7	Tumore benigno: Altri organi genitali maschili	N50.8	Altri disturbi specificati dell'apparato genitale maschile
D29.9	Tumore benigno: Organi genitali maschili non specificati	N50.9	Disturbi di organi genitali maschili non specificati
D40.0	Tumori di comportamento incerto o sconosciuto: Prostata	N51.0	Disturbi della prostata in malattie classificate altrove
D40.1	Tumori di comportamento incerto o sconosciuto: Testicolo	N51.1	Disturbi del testicolo e dell'epididimo in malattie classificate altrove
D40.7	Tumori di comportamento incerto o sconosciuto: Altri organi genitali maschili	N51.2	Balanite in malattie classificate altrove
D40.9	Tumori di comportamento incerto o sconosciuto: Organo genitale maschile non specificato	N51.8	Altri disturbi di organi genitali maschili in malattie classificate altrove
F52.2	Difetto della risposta genitale	P83.5	Idrocele congenito
I86.1	Varici scrotali	Q53.0	Ectopia testicolare
I86.2	Varici pelviche	Q53.1	Mancata discesa testicolare unilaterale
L29.1	Prurito scrotale	Q53.2	Mancata discesa testicolare bilaterale
		Q53.9	Mancata discesa testicolare non specificata
		Q54.0	Ipospadi balantica
		Q54.1	Ipospadi peniena

Q54.2	Ipospadiapenosrotale	R86.0	Risultati anormali di prelievo di campioni effettuato su organi genitali maschili: valore enzimatico anormale
Q54.3	Ipospadiaperineale		
Q54.4	Pene curvo congenito (ventrale)	R86.1	Risultati anormali di prelievo di campioni effettuato su organi genitali maschili: valore ormonale anormale
Q54.8	Altra ipospadia		
Q54.9	Ipospadianon specificata	R86.2	Risultati anormali di prelievo di campioni effettuato su organi genitali maschili: valore anormale di droghe, medicinali o altre sostanze biologicamente attive
Q55.0	Assenza e aplasia di testicolo		
Q55.1	Ipoplasia testicolare e scrotale		
Q55.2	Altre malformazioni congenite del testicolo e dello scroto	R86.3	Risultati anormali di prelievo di campioni effettuato su organi genitali maschili: valore anormale di sostanze ad uso principalmente non medico
Q55.3	Atresia del dotto deferente		
Q55.4	Altre malformazioni congenite del dotto deferente, dell'epididimo, delle vescicole seminali e della prostata	R86.4	Risultati anormali di prelievo di campioni effettuato su organi genitali maschili: Risultati immunologici anormali
Q55.5	Assenza e aplasia congenite del pene	R86.5	Risultati anormali di prelievo di campioni effettuato su organi genitali maschili: Risultati microbiologici anormali
Q55.6	Altre malformazioni congenite del pene		
Q55.8	Altre malformazioni congenite specificate degli organi genitali maschili	R86.6	Risultati anormali di prelievo di campioni effettuato su organi genitali maschili: Risultati citologici anormali
Q55.9	Malformazione congenita di organo genitale maschile non specificata	R86.7	Risultati anormali di prelievo di campioni effettuato su organi genitali maschili: risultati istologici anormali
Q64.0	Epispadia	R86.8	Risultati anormali di prelievo di campioni effettuato su organi genitali maschili: altri risultati anormali
Q96.0	Cariotipo 45,X		
Q96.1	Cariotipo 46,X iso (Xq)	R86.9	Risultati anormali di prelievo di campioni effettuato su organi genitali maschili: risultato anormale non precisato
Q96.2	Cariotipo 46,X con cromosoma sessuale anormale, eccetto iso (Xq)		
Q96.3	Mosaicismo, 45,X/46,XX o XY	S30.2	Contusione di organi genitali esterni
Q96.4	Mosaicismo, 45,X/altra(e) linea(e) cellulare(i) con cromosoma sessuale anormale	S31.2	Ferita aperta del pene
		S31.3	Ferita aperta dello scroto e dei testicoli
Q96.8	Altre varianti della sindrome di Turner	S31.5	Ferita aperta di altri e non specificati organi genitali esterni
Q96.9	Sindrome di Turner non specificata	S37.7	Traumatismo di organi multipli pelvici
Q97.0	Cariotipo 47,XXX	S37.82	Traumatismo: Prostata
Q97.1	Femmina con polisomia X	S37.83	Traumatismo: Vescicola seminale
Q97.2	Mosaicismo, linee con numero variabile di cromosomi X	S37.84	Traumatismo: Dotto deferente
Q97.3	Femmina con cariotipo 46,XY	S37.88	Traumatismo: Altri organi pelvici
Q97.8	Altre anomalie specificate dei cromosomi sessuali, fenotipo femminile	S37.9	Traumatismo di organo pelvico non specificato
Q97.9	Anomalia dei cromosomi sessuali non specificata, fenotipo femminile	S38.0	Traumatismo da schiacciamento di organi genitali esterni
Q98.0	Sindrome di Klinefelter, cariotipo 47,XXY	S38.2	Amputazione traumatica di organi genitali esterni
Q98.1	Sindrome di Klinefelter, maschio con polisomia X	S39.6	Traumatismo di organo(i) intraaddominale(i) con organo(i) intrapelvico(i)
Q98.2	Sindrome di Klinefelter, maschio con cariotipo 46,XX	T19.8	Corpo estraneo in altre e multiple parti dell'apparato genitourinario
Q98.3	Altro fenotipo maschile con cariotipo 46,XX	T19.9	Corpo estraneo nell'apparato genitourinario, sede non specificata
Q98.4	Sindrome di Klinefelter non specificata	Z30.2	Sterilizzazione
Q98.5	Cariotipo 47,XYY	Z31.0	Plastica degli ovidotti o dei condotti deferenti dopo sterilizzazione precedente
Q98.6	Maschio con cromosomi sessuali strutturalmente anormali		
Q98.7	Maschio con mosaicismo dei cromosomi sessuali	Z31.3	Altri metodi di fecondazione assistita
Q98.8	Altre anomalie specificate dei cromosomi sessuali, fenotipo maschile	Z31.4	Indagini e test correlati alla procreazione
Q98.9	Anomalie dei cromosomi sessuali non specificata, fenotipo maschile	Z41.2	Circoncisione rituale o di routine
Q99.8	Altre anomalie cromosomiche specificate	Z64.1	Problemi correlati a multiparità
R10.2	Dolore pelvico e perineale	Z80.4	Tumore maligno degli organi genitali nell'anamnesi familiare

Diagnosi principale per MDC 12 (MDC12-1)

A51.0	Sifilide genitale primaria	A63.8	Altre malattie specificate a trasmissione prevalentemente sessuale
A54.0	Infezione gonococcica del tratto genitourinario inferiore senza ascesso periuretrale o delle ghiandole accessorie	A64	Malattia sessualmente trasmessa non specificata
A54.1	Infezione gonococcica del tratto genitourinario inferiore con ascesso periuretrale e delle ghiandole accessorie	B37.4	Candidosi di altre sedi urogenitali
A54.2	Pelviperitonite gonococcica e altre forme di infezione gonococcica genitourinaria	C76.3	Tumore maligno di altra e mal definita sede: Pelvi
A55	Linfogranuloma (venereo) da Chlamydiae	C79.82	Tumore maligno secondario degli organi genitali
A56.0	Infezione da Chlamydiae del tratto genitourinario inferiore	F52.2	Difetto della risposta genitale
A56.1	Infezione da Chlamydiae del peritoneo pelvico e di altri organi genitourinari	I86.2	Varici pelviche
A56.2	Infezione da Chlamydiae del tratto genitourinario non specificata	L29.3	Prurito anogenitale non specificato
A56.8	Infezione da Chlamydiae sessualmente trasmessa di altre sedi	Q64.0	Epispadia
A57	Ulcera (venerea) molle	Q96.0	Cariotipo 45,X
A58	Granuloma inguinale	Q96.1	Cariotipo 46,X iso (Xq)
A59.0	Tricomoniiasi urogenitale	Q96.2	Cariotipo 46,X con cromosoma sessuale anormale, eccetto iso (Xq)
A60.0	Infezione da herpes virus dei genitali e del tratto urogenitale	Q96.3	Mosaicismo, 45,X/46,XX o XY
A60.1	Infezione da herpes virus della cute perianale e del retto	Q96.4	Mosaicismo, 45,X/altra(e) linea(e) cellulare(i) con cromosoma sessuale anormale
A60.9	Infezione anogenitale da herpes virus non specificata	Q96.8	Altre varianti della sindrome di Turner
		Q96.9	Sindrome di Turner non specificata

Q97.0	Cariotipo 47,XXX	S30.2	Contusione di organi genitali esterni
Q97.1	Femmina con polisomia X	S31.5	Ferita aperta di altri e non specificati organi genitali esterni
Q97.2	Mosaicismo, linee con numero variabile di cromosomi X	S37.7	Traumatismo di organi multipli pelvici
Q97.3	Femmina con cariotipo 46,XY	S37.88	Traumatismo: Altri organi pelvici
Q97.8	Altre anomalie specificate dei cromosomi sessuali, fenotipo femminile	S37.9	Traumatismo di organo pelvico non specificato
Q97.9	Anomalia dei cromosomi sessuali non specificata, fenotipo femminile	S38.0	Traumatismo da schiacciamento di organi genitali esterni
Q98.0	Sindrome di Klinefelter, cariotipo 47,XXY	S38.2	Amputazione traumatica di organi genitali esterni
Q98.1	Sindrome di Klinefelter, maschio con polisomia X	S39.6	Traumatismo di organo(i) intraaddominale(i) con organo(i) intrapelvico(i)
Q98.2	Sindrome di Klinefelter, maschio con cariotipo 46,XX	T19.8	Corpo estraneo in altre e multiple parti dell'apparato genitourinario
Q98.3	Altro fenotipo maschile con cariotipo 46,XX	T19.9	Corpo estraneo nell'apparato genitourinario, sede non specificata
Q98.4	Sindrome di Klinefelter non specificata	Z30.2	Sterilizzazione
Q98.5	Cariotipo 47,YYY	Z31.0	Plastica degli ovidotti o dei condotti deferenti dopo sterilizzazione precedente
Q98.6	Maschio con cromosomi sessuali strutturalmente anormali	Z31.3	Altri metodi di fecondazione assistita
Q98.7	Maschio con mosaicismo dei cromosomi sessuali	Z31.4	Indagini e test correlati alla procreazione
Q98.8	Altre anomalie specificate dei cromosomi sessuali, fenotipo maschile	Z41.2	Circoncisione rituale o di routine
Q98.9	Anomalie dei cromosomi sessuali non specificata, fenotipo maschile	Z64.1	Problemi correlati a multiparità
Q99.8	Altre anomalie cromosomiche specificate	Z80.4	Tumore maligno degli organi genitali nell'anamnesi familiare
R10.2	Dolore pelvico e perineale		

ADRG M01**Interventi maggiori sulla pelvi maschile o interventi specifici sulla pelvi maschile con CC estremamente gravi**

Procedura nella tabella M01-1 o (Beidseitige Prozedur nella tabella M01-2 o Procedura nella tabella M01-3) e PCCL > 3

DRG M01A**Interventi maggiori sulla pelvi maschile con CC estremamente gravi**

PCCL > 3 e Procedura nella tabella M01-1

DRG M01B**Interventi maggiori sulla pelvi maschile senza CC estremamente gravi o interventi specifici sulla pelvi maschile con CC estremamente gravi****Procedura M01-1**

48.41↔	Resezione sottomucosa del retto (secondo Soave)	57.6x.10↔	Cistectomia parziale, senza reimpianto ureterale, chirurgica a cielo aperto
48.49↔	Altra resezione del retto con pull-through	57.6x.11↔	Cistectomia parziale, senza reimpianto ureterale, per via laparoscopica
48.5x.00↔	Resezione del retto per via addominoperineale, NAS	57.6x.12↔	Cistectomia parziale, con reimpianto ureterale monolaterale o bilaterale, chirurgica a cielo aperto
48.5x.10↔	Resezione del retto per via addominoperineale, addomino-sacrale e (sacro)perineale	57.6x.13↔	Cistectomia parziale, con reimpianto ureterale monolaterale o bilaterale, per via laparoscopica
48.5x.11↔	Resezione allargata del retto per via addominoperineale e addomino-sacrale	57.6x.20↔	Cistectomia parziale, resezione sovratrigonale o subtotale, senza reimpianto ureterale, chirurgica a cielo aperto
48.5x.99↔	Resezione del retto per via addominoperineale, altro	57.6x.21↔	Cistectomia parziale, resezione sovratrigonale o subtotale, senza reimpianto ureterale, per via laparoscopica
48.61↔	Rettosigmoidectomia transsacrale	57.6x.22↔	Cistectomia parziale, resezione sovratrigonale o subtotale, con reimpianto ureterale monolaterale o bilaterale, chirurgica a cielo aperto
48.62↔	Resezione anteriore del retto con contemporanea colostomia	57.6x.23↔	Cistectomia parziale, resezione sovratrigonale o subtotale, con reimpianto ureterale monolaterale o bilaterale, per via laparoscopica
48.63.00↔	Altra resezione anteriore del retto, NAS	57.6x.99↔	Cistectomia parziale, altro
48.63.10↔	Altra resezione anteriore del retto, Resezione anteriore allargata	57.71.00↔	Cistectomia radicale, NAS
48.63.99↔	Altra resezione anteriore del retto, altro	57.71.10↔	Cistectomia radicale, senza uretrectomia, nel maschio, chirurgica a cielo aperto
48.64.00↔	Resezione posteriore del retto, NAS	57.71.11↔	Cistectomia radicale, senza uretrectomia, nel maschio, per via laparoscopica
48.64.10↔	Resezione posteriore del retto, Resezione posteriore del retto con enterostomia e chiusura a fondo cieco	57.71.20↔	Cistectomia radicale, con uretrectomia, nel maschio, chirurgica a cielo aperto
48.64.99↔	Resezione posteriore del retto, altro	57.71.21↔	Cistectomia radicale, con uretrectomia, nel maschio, per via laparoscopica
48.69.00↔	Altra resezione del retto, NAS	57.71.30↔	Cistectomia radicale, senza uretrectomia, nella donna, chirurgica a cielo aperto
48.69.10↔	Altra resezione del retto con enterostomia e chiusura a fondo cieco		
48.69.11↔	Altra resezione del retto senza conservazione dello sfintere		
48.69.99↔	Altra resezione del retto, altro		
54.11↔	Laparotomia esplorativa		
54.12.00↔	Riapertura di laparotomia recente, NAS		
54.12.10↔	Riapertura di laparotomia recente, Laparotomia di second-look		
54.12.99↔	Riapertura di laparotomia recente, altro		
54.19.00↔	Altra laparotomia, NAS		
54.19.10↔	Altra laparotomia, Laparotomia con drenaggio		
54.19.99↔	Altra laparotomia, altro		
57.6x.00↔	Cistectomia parziale, NAS		

57.71.31↔	Cistectomia radicale, senza uretrectomia, nella donna, per via laparoscopica	57.79.20↔	Altra cistectomia totale, cistectomia semplice, nella donna, chirurgica a cielo aperto
57.71.40↔	Cistectomia radicale, con uretrectomia, nella donna, chirurgica a cielo aperto	57.79.21↔	Altra cistectomia totale, cistectomia semplice, nella donna, per via laparoscopica
57.71.41↔	Cistectomia radicale, con uretrectomia, nella donna, per via laparoscopica	57.79.99↔	Altra cistectomia totale, altro
57.71.50↔	Cistectomia radicale, svuotamento pelvico (esenterazione) nel maschio, chirurgica a cielo aperto	58.93↔	Impianto o riposizionamento di protesi di sfintere urinario
57.71.51↔	Cistectomia radicale, svuotamento pelvico (esenterazione) nel maschio, per via laparoscopica	58.94↔	Terapia adattabile dell'incontinenza (adjustable continence therapy)
57.71.99↔	Cistectomia radicale, altro	60.5x.00↔	Prostatectomia radicale, NAS
57.79.00↔	Altra cistectomia totale, NAS	60.5x.10↔	Prostatectomia radicale, per via laparoscopica
57.79.10↔	Altra cistectomia totale, cistectomia semplice, nel maschio, chirurgica a cielo aperto	60.5x.20↔	Prostatectomia radicale, per via perineale
57.79.11↔	Altra cistectomia totale, cistectomia semplice, nel maschio, per via laparoscopica	60.5x.30↔	Prostatectomia radicale, per via retropubica
		60.5x.99↔	Prostatectomia radicale, altro
		60.62↔	Prostatectomia trans-perineale
		60.69↔	Altra prostatectomia

Procedura M01-2

62.99.00↔	Altri interventi sul testicolo, NAS	62.99.20↔	Riposizionamento chirurgico di testicolo addominale
62.99.10↔	Esplorazione per criptorchidismo, inguinale	62.99.30↔	Prelievo di tessuto testicolare o dell'epididimo per preparare un'inseminazione artificiale
62.99.11↔	Esplorazione per criptorchidismo, addominale, chirurgica a cielo aperto	62.99.99↔	Altri interventi sul testicolo, altro
62.99.12↔	Esplorazione per criptorchidismo, addominale, per via laparoscopica		

Procedura M01-3

40.52.00↔	Asportazione radicale dei linfonodi periaortici, NAS	40.59.19↔	Asportazione radicale di altri linfonodi quale intervento indipendente, altro
40.52.10↔	Asportazione radicale dei linfonodi retroperitoneali (para-aortici, paracavali) e pelvici quale intervento indipendente	40.59.20↔	Asportazione radicale di altri linfonodi in corso di altro intervento, NAS
40.52.11↔	Asportazione radicale dei linfonodi retroperitoneali (para-aortici, paracavali) e pelvici nel quadro di un altro intervento	40.59.21↔	Asportazione radicale di linfonodi mediastinici in corso di altro intervento
40.52.99↔	Asportazione radicale dei linfonodi periaortici, altro	40.59.22↔	Asportazione radicale di linfonodi peribronchiali in corso di altro intervento
40.53.00↔	Asportazione radicale dei linfonodi iliaci, NAS	40.59.29↔	Asportazione radicale di altri linfonodi in corso di altro intervento, altro
40.53.10↔	Asportazione radicale dei linfonodi iliaci quale intervento indipendente	40.59.99↔	Asportazione radicale di altri linfonodi, altro
40.53.11↔	Asportazione radicale dei linfonodi iliaci in corso di altro intervento	45.27↔	Biopsia intestinale, sede non specificata
40.53.99↔	Asportazione radicale dei linfonodi iliaci, altro	54.23↔	Biopsia del peritoneo
40.54.00↔	Asportazione radicale dei linfonodi della regione inguinale, NAS	60.3↔	Prostatectomia sopra-pubica
40.54.10↔	Asportazione radicale dei linfonodi della regione inguinale quale intervento indipendente	60.4↔	Prostatectomia retropubica
40.54.11↔	Asportazione radicale dei linfonodi della regione inguinale in corso di altro intervento	60.61.00↔	Asportazione locale di lesione prostatica, NAS
40.54.99↔	Asportazione radicale dei linfonodi della regione inguinale, altro	60.61.10↔	Asportazione locale di lesione prostatica, transuretrale
40.59.00↔	Asportazione radicale di altri linfonodi, NAS	60.61.11↔	Asportazione locale di lesione prostatica, sovrappubica transvescicale
40.59.10↔	Asportazione radicale di altri linfonodi quale intervento indipendente, NAS	60.61.12↔	Asportazione locale di lesione prostatica, retropubica
40.59.11↔	Asportazione radicale di linfonodi mediastinici quale intervento indipendente	60.61.13↔	Asportazione locale di lesione prostatica, per via perineale
40.59.12↔	Asportazione radicale di linfonodi peribronchiali quale intervento indipendente	60.61.99↔	Asportazione locale di lesione prostatica, altro

ADRG M02

Prostatectomia transuretrale

Procedura nella tabella M02-1

DRG M02A

Prostatectomia transuretrale con CC estremamente gravi

PCCL > 3

DRG M02B

Prostatectomia transuretrale senza CC estremamente gravi

Procedura M02-1

60.29.00↔	Altra prostatectomia transuretrale, NAS	60.61.10↔	Asportazione locale di lesione prostatica, transuretrale
60.29.10↔	Altra prostatectomia transuretrale, elettroresezione di tessuto prostatico	60.61.11↔	Asportazione locale di lesione prostatica, sovrapubica transvescicale
60.29.20↔	Altra prostatectomia transuretrale, altra distruzione transuretrale di tessuto prostatico	60.61.12↔	Asportazione locale di lesione prostatica, retropubica
60.29.99↔	Altra prostatectomia transuretrale, altro	60.61.13↔	Asportazione locale di lesione prostatica, per via perineale
60.61.00↔	Asportazione locale di lesione prostatica, NAS	60.61.99↔	Asportazione locale di lesione prostatica, altro

ADRG M03**Interventi sul pene**

Procedura nella tabella M03-1

DRG M03A**Interventi sul pene, età < 18 anni**

Età < 18 anni

DRG M03B**Interventi sul pene, età > 17 anni****Procedura M03-1**

57.85↔	Cistouretroplastica e chirurgia plastica del collo vescicale	58.49.33↔	Riparazione uretrale in due stadi, secondo stadio, con mucosa orale o vescicale
57.89↔	Altra riparazione plastica della vescica	58.49.39↔	Riparazione uretrale in due stadi, secondo stadio, altro
58.31.00↔	Asportazione o distruzione endoscopica di lesione o tessuto dell'uretra, NAS	58.49.40↔	Revisione di riparazione uretrale
58.31.10↔	Asportazione o distruzione endoscopica di lesione o tessuto dell'uretra, asportazione	58.49.99↔	Altra riparazione uretrale, altro
58.31.11↔	Asportazione o distruzione endoscopica di lesione o tessuto dell'uretra, distruzione	64.11.00↔	Biopsia del pene, NAS
58.31.99↔	Asportazione o distruzione endoscopica di lesione o tessuto dell'uretra, altro	64.11.10↔	Biopsia del pene, percutanea (agobiopsia)
58.41↔	Sutura di lacerazione uretrale	64.11.11↔	Biopsia del pene, mediante incisione
58.42↔	Chiusura di uretrotomia	64.11.99↔	Biopsia del pene, altro
58.43.00↔	Chiusura di altra fistola uretrale, NAS	64.3x.00↔	Amputazione del pene, NAS
58.43.10↔	Chiusura di fistola uretrovaginale, chirurgica a cielo aperto (addominale)	64.3x.10↔	Amputazione del pene, parziale
58.43.11↔	Chiusura di fistola uretrovaginale, per via laparoscopica	64.3x.11↔	Amputazione del pene, totale
58.43.12↔	Chiusura di fistola uretrovaginale, per via vaginale	64.3x.12↔	Amputazione del pene, emasculazione
58.43.20↔	Chiusura di fistola uretrocutanea	64.3x.99↔	Amputazione del pene, altro
58.43.30↔	Chiusura di fistola uretroretale	64.41↔	Sutura di lacerazione del pene
58.43.99↔	Chiusura di altra fistola uretrale, altro	64.42↔	Rilasciamento della corda penis
58.44↔	Rianastomosi uretrale	64.43↔	Costruzione del pene
58.45.00↔	Riparazione di ipospadia o epispadia, NAS	64.44.00↔	Ricostruzione del pene, NAS
58.45.10↔	Riparazione di ipospadia o epispadia, nella donna	64.44.10↔	Ricostruzione del pene, allungamento del fusto del pene
58.45.20↔	Riparazione di ipospadia o epispadia, nel maschio, corporoplastica di raddrizzamento	64.44.11↔	Ricostruzione del pene, correzione di inversione penoscrotale o di pene sepolto (concealed penis o buried penis)
58.45.21↔	Riparazione di ipospadia o epispadia, nell'uomo, altra procedura	64.44.99↔	Ricostruzione del pene, altro
58.45.99↔	Riparazione di ipospadia o epispadia, altro	64.45↔	Reimpianto del pene
58.46.00↔	Altre ricostruzioni uretrali, NAS	64.49↔	Altra riparazione del pene
58.46.10↔	Ricostruzione della parte distale dell'uretra dopo lacerazione	64.5x.00↔	Interventi per trasformazione di sesso, NAS
58.46.11↔	Ricostruzione della parte prostatica o della parte membranacea dell'uretra dopo lacerazione	64.5x.10↔	Interventi per trasformazione di sesso, trasformazione da donna a uomo
58.46.99↔	Altre ricostruzioni uretrali, altro	64.5x.20↔	Interventi per trasformazione di sesso, trasformazione da uomo a donna
58.47↔	Meatoplastica uretrale	64.5x.99↔	Interventi per trasformazione di sesso, altro
58.49.00↔	Altra riparazione uretrale, NAS	64.92.00↔	Incisione del pene, NAS
58.49.10↔	Riparazione uretrale in uno stadio con cute prepuziale o peniena	64.92.10↔	Incisione del pene, frenulotomia
58.49.11↔	Riparazione uretrale in uno stadio con mucosa orale o vescicale, altra ricostruzione	64.92.20↔	Incisione del pene, altri interventi sul prepuzio
58.49.20↔	Riparazione uretrale in due stadi, primo stadio, con cute prepuziale o peniena	64.92.99↔	Incisione del pene, altro
58.49.21↔	Riparazione uretrale in due stadi, primo stadio, con mucosa orale o vescicale	64.93.00↔	Liberazione di sinechie peniene, NAS
58.49.29↔	Altra riparazione uretrale, in due stadi, primo stadio, altra ricostruzione	64.93.10↔	Liberazione di sinechie peniene, liberazione di sinechie prepuziali
58.49.30↔	Riparazione uretrale in due stadi, secondo stadio, NAS	64.93.99↔	Liberazione di sinechie peniene, altro
58.49.31↔	Riparazione uretrale in due stadi, secondo stadio, con cute prepuziale o peniena	64.95↔	Inserzione o reinserimento di protesi peniena non idraulica
		64.96↔	Rimozione di protesi peniena interna
		64.97↔	Inserzione o reinserimento di protesi peniena idraulica
		64.98.00↔	Altri interventi sul pene, NAS
		64.98.10↔	Riduzione di parafimosi in narcosi
		64.98.20↔	Intervento di rivascularizzazione o legatura venosa (per disfunzione erettile)

64.98.30↔ Shunt cavernoso

64.98.99↔ Altri interventi sul pene, altro

64.98.40↔ Revisione di protesi interna

ADRG M04**Interventi sul testicolo**

Almeno una Procedura nella tabella M04-1

DRG M04A**Interventi sul testicolo con CC estremamente gravi**

PCCL > 3

DRG M04B**Interventi sul testicolo senza CC estremamente gravi, età < 3 anni**

Età < 3 anni

DRG M04C**Interventi sul testicolo senza CC estremamente gravi, età > 2 anni****Procedura M04-1**

53.00↔	Riparazione monolaterale di ernia inguinale, NAS	62.3x.21↔	Orchiectomia monolaterale, testicolo inguinale, con epididimectomia
53.01↔	Riparazione monolaterale di ernia inguinale diretta	62.3x.30↔	Orchiectomia monolaterale, testicolo addominale, chirurgica a cielo aperto
53.02↔	Riparazione monolaterale di ernia inguinale indiretta	62.3x.31↔	Orchiectomia monolaterale, testicolo addominale, per via laparoscopica
53.03↔	Riparazione monolaterale di ernia inguinale diretta con innesto o protesi	62.3x.40↔	Orchiectomia monolaterale, radicale
53.04↔	Riparazione monolaterale di ernia inguinale indiretta con innesto o protesi	62.3x.99↔	Orchiectomia monolaterale, altro
53.05↔	Riparazione monolaterale di ernia inguinale con innesto o protesi, NAS	62.41↔	Orchiectomia bilaterale nello stesso intervento
53.10↔	Riparazione bilaterale di ernia inguinale, NAS	62.42↔	Orchiectomia di testicolo residuo
53.11↔	Riparazione bilaterale di ernia inguinale diretta	62.5↔	Orchidopessia
53.12↔	Riparazione bilaterale di ernia inguinale indiretta	62.61↔	Sutura di lacerazione del testicolo
53.13↔	Riparazione bilaterale di ernia inguinale, una diretta e l'altra indiretta	62.69↔	Altra riparazione del testicolo
53.14↔	Riparazione bilaterale di ernia inguinale diretta con innesto o protesi	62.7‡↔	Inserzione di protesi testicolare
53.15↔	Riparazione bilaterale di ernia inguinale indiretta con innesto o protesi	62.99.00↔	Altri interventi sul testicolo, NAS
53.16↔	Riparazione bilaterale di ernia inguinale una diretta e l'altra indiretta, con innesto o protesi	62.99.10↔	Esplorazione per criptorchidismo, inguinale
53.17↔	Riparazione bilaterale di ernia inguinale con innesto o protesi, NAS	62.99.11↔	Esplorazione per criptorchidismo, addominale, chirurgica a cielo aperto
61.0x.00↔	Incisione e drenaggio dello scroto e della tunica vaginale, NAS	62.99.12↔	Esplorazione per criptorchidismo, addominale, per via laparoscopica
61.0x.10↔	Incisione e drenaggio dello scroto e della tunica vaginale, per rimozione di corpo estraneo	62.99.20↔	Riposizionamento chirurgico di testicolo addominale
61.0x.99↔	Incisione e drenaggio dello scroto e della tunica vaginale, altro	62.99.30↔	Prelievo di tessuto testicolare o dell'epididimo per preparare un'inseminazione artificiale
61.2↔	Asportazione di idrocele (della tunica vaginale)	62.99.99↔	Altri interventi sul testicolo, altro
61.3x.00↔	Asportazione o distruzione di lesione o tessuto scrotale, NAS	63.1↔	Asportazione di varicocele e idrocele del funicolo spermatico
61.3x.10↔	Asportazione o distruzione di lesione o tessuto scrotale, scrotectomia parziale	63.2↔	Asportazione di cisti dell'epididimo
61.3x.11↔	Asportazione o distruzione di lesione o tessuto scrotale, scrotectomia totale	63.3↔	Asportazione di altra lesione o tessuto del funicolo spermatico ed epididimo
61.3x.12↔	Asportazione o distruzione di lesione o tessuto scrotale, scrotectomia radicale	63.4↔	Epididimectomia
61.3x.99↔	Asportazione o distruzione di lesione o tessuto scrotale, altro	63.51↔	Sutura di lacerazione del funicolo spermatico e dell'epididimo
61.42↔	Riparazione di fistola dello scroto	63.52‡↔	Riduzione di torsione del cordone o del testicolo
61.49↔	Altre riparazioni dello scroto e della tunica vaginale	63.53↔	Trapianto del funicolo spermatico
61.92↔	Asportazione di altra lesione della tunica vaginale, escluso idrocele	63.59↔	Altra riparazione del funicolo spermatico e dell'epididimo
61.99↔	Altri interventi sullo scroto e sulla tunica vaginale	63.81↔	Sutura di lacerazione di dotto deferente e dell'epididimo
62.0↔	Incisione del testicolo	63.82↔	Ricostruzione di deferenti chirurgicamente sezionati
62.12↔	Biopsia a cielo aperto di testicolo	63.83↔	Epididimovasostomia
62.2↔	Asportazione o distruzione di lesione testicolare	63.84↔	Rimozione di legatura di dotto deferente
62.3x.00↔	Orchiectomia monolaterale, NAS	63.85↔	Rimozione di valvola da dotto deferente
62.3x.10↔	Orchiectomia monolaterale, scrotale, senza epididimectomia	63.89↔	Altra riparazione di dotto deferente e dell'epididimo
62.3x.11↔	Orchiectomia monolaterale, scrotale, con epididimectomia	63.92↔	Epididimotomia
62.3x.20↔	Orchiectomia monolaterale, testicolo inguinale, senza epididimectomia	63.93↔	Incisione del funicolo spermatico
		63.94↔	Lisi di aderenze del funicolo spermatico
		63.95↔	Inserimento di valvola in dotto deferente
		63.99↔	Altri interventi sul funicolo spermatico, sull'epididimo e su dotto deferente

ADRG M05**Circoncisione e altri interventi sul pene**

Procedura nella tabella M05-1

DRG M05Z**Circoncisione e altri interventi sul pene****Procedura M05-1**

64.0↔ Circoncisione

64.2↔ Asportazione o distruzione locale di lesione del pene

ADRG M06**Altre procedure OR sull'apparato genitale maschile**

Almeno una Procedura nella tabella M06-1

DRG M06Z**Altre procedure OR sull'apparato genitale maschile****Procedura M06-1**

- | | | | |
|-----------|---|-----------|---|
| 01.15↔ | Biopsia del cranio | 39.71.10↔ | Impianto endovascolare di protesi nell'aorta addominale, aorto-iliaca, senza fenestrazione o diramazione |
| 03.93.00↔ | Inserzione o sostituzione di elettrodo(i) di neurostimolatore spinale, NAS | 39.71.11↔ | Impianto endovascolare di protesi nell'aorta addominale, aorto-iliaca, con fenestrazione o diramazione |
| 03.93.10↔ | Inserzione o sostituzione di elettrodo(i) di neurostimolatore epidurale temporaneo, sistema a elettrodo singolo, stimolazione di prova | 39.71.12↔ | Impianto endovascolare di protesi nell'aorta addominale, protesi della biforcazione, aorto-bi-iliaca, senza fenestrazione o diramazione |
| 03.93.11↔ | Inserzione o sostituzione di elettrodo(i) di neurostimolatore epidurale temporaneo, sistema a più elettrodi, stimolazione di prova | 39.71.13↔ | Impianto endovascolare di protesi nell'aorta addominale, protesi della biforcazione, aorto-bi-iliaca, con fenestrazione o diramazione |
| 03.93.20↔ | Inserzione o sostituzione di elettrodo(i) di neurostimolatore epidurale permanente, sistema a elettrodo singolo, stimolazione continua, percutanea | 39.71.14↔ | Impianto endovascolare di protesi nell'aorta addominale, protesi tubolare, aorto-bi-iliaca, senza fenestrazione o diramazione |
| 03.93.21↔ | Inserzione o sostituzione di elettrodo(i) di neurostimolatore epidurale permanente, sistema a più elettrodi, stimolazione continua, percutanea | 39.71.15↔ | Impianto endovascolare di protesi nell'aorta addominale, protesi tubolare, aorto-bi-iliaca, con fenestrazione o diramazione |
| 03.93.22↔ | Inserzione o sostituzione di elettrodo(i) di neurostimolatore epidurale permanente, sistema a elettrodo singolo, stimolazione continua, chirurgica a cielo aperto | 39.71.99↔ | Impianto endovascolare di protesi nell'aorta addominale, altro |
| 03.93.23↔ | Inserzione o sostituzione di elettrodo(i) di neurostimolatore epidurale permanente, sistema a più elettrodi, stimolazione continua, chirurgica a cielo aperto | 39.72.00↔ | Riparazione o occlusione endovascolare dei vasi della testa e del collo, NAS |
| 03.93.30↔ | Inserzione o sostituzione di elettrodo subdurale per stimolazione della radice anteriore | 39.72.10↔ | Embolizzazione selettiva di vasi intracranici, NAS |
| 03.93.99↔ | Inserzione o sostituzione di elettrodo(i) di neurostimolatore spinale, altro | 39.72.11↔ | Embolizzazione selettiva di vasi intracranici con particelle o spirali metalliche |
| 04.92.00↔ | Inserzione o sostituzione di elettrodo(i) di neurostimolatore periferico, NAS | 39.72.12↔ | Embolizzazione selettiva di vasi intracranici con liquidi embolizzanti, palloncini o ombrellini |
| 04.92.10↔ | Inserzione o sostituzione di elettrodo(i) di neurostimolatore periferico temporaneo, sistema a elettrodo singolo, (stimolazione di prova) | 39.72.13↔ | Embolizzazione selettiva di vasi intracranici mediante stent(s) come deviatori di flusso |
| 04.92.11↔ | Inserzione o sostituzione di elettrodo(i) di neurostimolatore periferico temporaneo, sistema a più elettrodi, (stimolazione di prova) | 39.72.14↔ | Embolizzazione selettiva di vasi intracranici con sostanza adesiva |
| 04.92.20↔ | Inserzione o sostituzione di elettrodo(i) di neurostimolatore periferico permanente, elettrodo cilindrico, sistema a elettrodo singolo, percutanea | 39.72.19↔ | Embolizzazione selettiva di vasi intracranici, altro |
| 04.92.21↔ | Inserzione o sostituzione di elettrodo(i) di neurostimolatore periferico permanente, elettrodo cilindrico, sistema a più elettrodi, percutanea | 39.72.20↔ | Embolizzazione selettiva di vasi extracranici del capo e del collo, NAS |
| 04.92.30↔ | Inserzione o sostituzione di elettrodo(i) di neurostimolatore periferico permanente, elettrodo piatto, sistema a elettrodo singolo, chirurgica a cielo aperto | 39.72.21↔ | Embolizzazione selettiva di vasi extracranici del capo e del collo con particelle o spirali metalliche |
| 04.92.31↔ | Inserzione o sostituzione di elettrodo(i) di neurostimolatore periferico permanente, elettrodo piatto, sistema a più elettrodi, chirurgica a cielo aperto | 39.72.22↔ | Embolizzazione selettiva di vasi extracranici del capo e del collo con liquidi embolizzanti, palloncini o ombrellini |
| 04.92.40↔ | Inserzione o sostituzione di elettrodo stimolatore del nervo vago | 39.72.24↔ | Embolizzazione selettiva di vasi extracranici della testa e del collo con sostanza adesiva |
| 04.92.99↔ | Inserzione o sostituzione di elettrodo(i) di neurostimolatore periferico, altro | 39.72.29↔ | Embolizzazione selettiva di vasi extracranici del capo e del collo, altro |
| 34.03↔ | Riapertura di toracotomia (recente) | 39.72.30↔ | Embolizzazione percutanea-transluminale di malformazioni vascolari mediante microcatetere, NAS |
| 39.71.00↔ | Impianto endovascolare di protesi nell'aorta addominale, NAS | 39.72.31↔ | Embolizzazione percutanea-transluminale di malformazioni vascolari mediante microcatetere, impiego di un microcatetere |
| | | 39.72.32↔ | Embolizzazione percutanea-transluminale di malformazioni vascolari mediante microcateteri, impiego di due microcateteri |
| | | 39.72.33↔ | Embolizzazione percutanea-transluminale di malformazioni vascolari mediante microcateteri, impiego di tre microcateteri |
| | | 39.72.34↔ | Embolizzazione percutanea-transluminale di malformazioni vascolari mediante microcateteri, impiego di quattro microcateteri |

39.72.35↔	Embolizzazione percutanea-transluminale di malformazioni vascolari mediante microcateteri, impiego di cinque microcateteri	39.79.37↔	Embolizzazione selettiva con liquidi embolizzanti di vasi dell'arto inferiore
39.72.39↔	Embolizzazione percutanea-transluminale di malformazioni vascolari mediante microcateteri, impiego di più microcateteri	39.79.38↔	Embolizzazione selettiva con liquidi embolizzanti di vasi spinali
39.72.99↔	Riparazione o occlusione endovascolare dei vasi della testa e del collo, altro	39.79.39↔	Embolizzazione selettiva con liquidi embolizzanti di altri vasi, altro
39.73.00↔	Impianto endovascolare di protesi nell'aorta toracica, NAS	39.79.40↔	Embolizzazione selettiva con palloncini staccabili di altri vasi, NAS
39.73.10↔	Impianto endovascolare di protesi nell'aorta toracica, senza fenestrazione o diramazione	39.79.41↔	Embolizzazione selettiva con palloncini staccabili di vasi dell'arto superiore
39.73.11↔	Impianto endovascolare di protesi nell'aorta toracica, con fenestrazione o diramazione	39.79.42↔	Embolizzazione selettiva con palloncini staccabili dell'aorta
39.73.20↔	Impianto endovascolare di protesi nell'aorta toracoaddominale, NAS	39.79.43↔	Embolizzazione selettiva con palloncini staccabili del dotto arterioso pervio
39.73.99↔	Impianto endovascolare di protesi nell'aorta toracica, altro	39.79.44↔	Embolizzazione selettiva con palloncini staccabili di vasi toracici
39.75.00↔	Intervento vascolare percutaneo transluminale, altri vasi, NAS	39.79.45↔	Embolizzazione selettiva con palloncini staccabili di vasi viscerali
39.75.01↔	Intervento vascolare percutaneo transluminale, rimozione di corpo estraneo con catetere di recupero, a cestello, ecc.	39.79.46↔	Embolizzazione selettiva con palloncini staccabili di vasi addominali
39.75.10↔	Intervento vascolare percutaneo transluminale, altri vasi, sistema di cateteri per ricanalizzazione su occlusione totale	39.79.47↔	Embolizzazione selettiva con palloncini staccabili di vasi spinali
39.75.12↔	Intervento vascolare percutaneo transluminale, altri vasi, angioplastica con laser	39.79.48↔	Embolizzazione selettiva con palloncini staccabili di vasi dell'arto inferiore
39.75.13↔	Intervento vascolare percutaneo transluminale, altri vasi, sistema antiemboli (vasi periferici o viscerali)	39.79.49↔	Embolizzazione selettiva con palloncini staccabili di altri vasi, altro
39.75.14↔	Intervento vascolare percutaneo transluminale, altri vasi, aterectomia	39.79.50↔	Embolizzazione selettiva con filtri di altri vasi, NAS
39.75.15↔	Intervento vascolare percutaneo transluminale, altri vasi, trombolisi selettiva	39.79.51↔	Embolizzazione selettiva con filtri di vasi dell'arto superiore
39.75.16↔	Intervento vascolare percutaneo transluminale, altri vasi, trombolisi selettiva, assistita ecograficamente	39.79.52↔	Embolizzazione selettiva con filtri dell'aorta
39.75.20↔	Intervento vascolare percutaneo transluminale, altri vasi, ablazione a radiofrequenza con catetere attraverso l'arteria renale	39.79.53↔	Embolizzazione selettiva con filtri del dotto arterioso pervio
39.75.30↔	Aumento della perfusione cerebrale mediante occlusione endoaortica parziale con catetere a palloncino	39.79.54↔	Embolizzazione selettiva con filtri di vasi toracici
39.75.99↔	Intervento vascolare percutaneo transluminale, altri vasi, altro	39.79.55↔	Embolizzazione selettiva con filtri di vasi viscerali
39.76.50↔	Trombolisi selettiva percutanea di vaso(i) extracranico(i) della testa e del collo	39.79.56↔	Embolizzazione selettiva con filtri di vasi addominali
39.76.70↔	Rimozione percutanea di corpo estraneo endovascolare da vaso (i) extracranico(i) della testa e del collo	39.79.57↔	Embolizzazione selettiva con filtri di vasi dell'arto inferiore
39.77.50↔	Trombolisi percutanea selettiva di vaso(i) intracranico(i)	39.79.58↔	Embolizzazione selettiva con filtri di vasi spinali
39.77.70↔	Rimozione percutanea di corpo estraneo endovascolare da vaso (i) intracranico(i)	39.79.59↔	Embolizzazione selettiva con filtri di altri vasi, altro
39.79.00↔	Altra riparazione endovascolare (d'aneurisma) di altri vasi, NAS	39.79.60↔	Embolizzazione selettiva con particelle di altri vasi, NAS
39.79.10↔	Impianto endovascolare di protesi in altri vasi, NAS	39.79.61↔	Embolizzazione selettiva con particelle di vasi dell'arto superiore
39.79.11↔	Impianto endovascolare di protesi in vasi viscerali	39.79.62↔	Embolizzazione selettiva con particelle dell'aorta
39.79.12↔	Impianto endovascolare di protesi in vasi pelvici	39.79.63↔	Embolizzazione selettiva con particelle del dotto arterioso pervio
39.79.13↔	Impianto endovascolare di protesi in vasi addominali	39.79.64↔	Embolizzazione selettiva con particelle di vasi toracici
39.79.19↔	Impianto endovascolare di protesi in altri vasi, altro	39.79.65↔	Embolizzazione selettiva con particelle di vasi viscerali
39.79.20↔	Embolizzazione o occlusione mediante spirali di altri vasi, NAS	39.79.66↔	Embolizzazione selettiva con particelle di vasi addominali
39.79.21↔	Embolizzazione o occlusione mediante spirali dell'arto superiore	39.79.67↔	Embolizzazione selettiva con particelle di vasi dell'arto inferiore
39.79.22↔	Embolizzazione o occlusione mediante spirali dell'aorta	39.79.68↔	Embolizzazione selettiva con particelle di vasi spinali
39.79.23↔	Embolizzazione o occlusione mediante spirali del dotto arterioso pervio	39.79.69↔	Embolizzazione selettiva con particelle di altri vasi, altro
39.79.24↔	Embolizzazione o occlusione mediante spirali di vasi toracici	39.79.70↔	Occlusione mediante cateterismo con laser di arterie, altri vasi, NAS
39.79.25↔	Embolizzazione o occlusione mediante spirali di vasi viscerali	39.79.71↔	Occlusione mediante cateterismo con laser, di arterie dell'arto superiore
39.79.26↔	Embolizzazione o occlusione mediante spirali di vasi addominali	39.79.72↔	Occlusione mediante cateterismo con laser, dell'aorta
39.79.27↔	Embolizzazione o occlusione mediante spirali dell'arto inferiore	39.79.74↔	Occlusione mediante cateterismo con laser, di vasi toracici
39.79.28↔	Embolizzazione o occlusione mediante spirali di vasi spinali	39.79.75↔	Occlusione mediante cateterismo con laser, di vasi dell'arto inferiore
39.79.29↔	Embolizzazione o occlusione mediante spirali di altri vasi, altro	39.79.76↔	Occlusione mediante cateterismo con laser, di vasi viscerali
39.79.30↔	Embolizzazione selettiva con liquidi embolizzanti di altri vasi, NAS	39.79.77↔	Occlusione mediante cateterismo con laser, di vasi addominali
39.79.31↔	Embolizzazione selettiva con liquidi embolizzanti di vasi dell'arto superiore	39.79.79↔	Occlusione mediante cateterismo con laser di arterie, altri vasi, altro
39.79.32↔	Embolizzazione selettiva con liquidi embolizzanti dell'aorta	39.79.80↔	Occlusione mediante cateterismo con radiofrequenza di arterie, altri vasi, NAS
39.79.33↔	Embolizzazione selettiva con liquidi embolizzanti del dotto arterioso pervio	39.79.81↔	Occlusione mediante cateterismo con radiofrequenza, di arterie dell'arto superiore
39.79.34↔	Embolizzazione selettiva con liquidi embolizzanti di vasi toracici	39.79.82↔	Occlusione mediante cateterismo con radiofrequenza dell'aorta
39.79.35↔	Embolizzazione selettiva con liquidi embolizzanti di vasi viscerali	39.79.84↔	Occlusione mediante cateterismo con radiofrequenza di vasi toracici
39.79.36↔	Embolizzazione selettiva con liquidi embolizzanti di vasi addominali	39.79.85↔	Occlusione mediante cateterismo con radiofrequenza di vasi dell'arto inferiore
		39.79.86↔	Occlusione mediante cateterismo con radiofrequenza di vasi viscerali
		39.79.87↔	Occlusione mediante cateterismo con radiofrequenza di vasi addominali
		39.79.89↔	Occlusione mediante cateterismo con radiofrequenza di altri vasi, altro
		39.79.99↔	Altra riparazione endovascolare (d'aneurisma) di altri vasi, altro
		40.11.00↔	Biopsia di strutture linfatiche, NAS

40.11.10↔	Biopsia a cielo aperto (mediante incisione) di linfonodo mediastinico, paraaortico, iliaco o pelvico	40.9x.99↔	Altri interventi sulle strutture linfatiche, altro
40.11.11↔	Biopsia a cielo aperto (mediante incisione) di linfonodo cervicale, sopraclavicolare, ascellare o inguinale	50.12↔	Biopsia a cielo aperto del fegato
40.11.20↔	Biopsia chiusa [percutanea] [agobiopsia] di linfonodi	54.99.00↔	Altri interventi sulla regione addominale, NAS
40.11.99↔	Biopsia di strutture linfatiche, altro	54.99.30↔	Altri interventi sulla regione addominale, Asportazione di tessuto dalla regione addominale non attribuibile con sicurezza a un organo
40.19.00↔	Altre procedure diagnostiche sulle strutture linfatiche, NAS	54.99.40↔	Altri interventi sulla regione addominale, Revisione di fistola cutaneoepitaneale (cateterismo permanente)
40.19.99↔	Altre procedure diagnostiche sulle strutture linfatiche, altro	54.99.41↔	Altri interventi sulla regione addominale, Asportazione o chiusura di fistola cutaneoepitaneale (cateterismo permanente)
40.22.00↔	Asportazione di linfonodo mammario interno, NAS	54.99.50↔	Altri interventi sulla regione addominale, Chiusura temporanea della parete addominale
40.22.10↔	Asportazione di linfonodo mammario interno, per via toracoscopica	54.99.60↔	Altri interventi sulla regione addominale, Lombotomia
40.22.20↔	Asportazione di linfonodo mammario interno, chirurgica a cielo aperto	54.99.61↔	Altri interventi sulla regione addominale, Rilombotomia
40.22.99↔	Asportazione di linfonodo mammario interno, altro	54.99.99↔	Altri interventi sulla regione addominale, altro
40.24.00↔	Asportazione di linfonodo inguinale, NAS	56.41.00↔	Ureterectomia parziale o segmentaria, NAS
40.24.10↔	Asportazione di linfonodo inguinale, chirurgica a cielo aperto, senza marcatura	56.41.10↔	Ureterectomia parziale o segmentaria, resezione dell'ostio ureterale, percutanea transvescicale
40.24.11↔	Asportazione di linfonodo inguinale, con marcatura con radionuclidi o colorante (linfoadenectomia del linfonodo sentinella)	56.41.11↔	Ureterectomia parziale o segmentaria, resezione dell'ostio ureterale, transuretrale
40.24.20↔	Asportazione di linfonodo inguinale, per via laparoscopica	56.41.12↔	Ureterectomia parziale o segmentaria, resezione dell'ostio ureterale, chirurgica a cielo aperto
40.24.99↔	Asportazione di linfonodo inguinale, altro	56.41.20↔	Ureterectomia parziale o segmentaria, chirurgica a cielo aperto
40.29.00↔	Asportazione semplice di altre strutture linfatiche, NAS	56.41.21↔	Ureterectomia parziale o segmentaria, per via laparoscopica
40.29.10↔	Asportazione di linfonodo mediastinico, NAS	56.41.30↔	Ureterectomia parziale o segmentaria, resezione di moncone ureterale
40.29.11↔	Asportazione di linfonodo mediastinico, chirurgica a cielo aperto	56.41.40↔	Ureteroceleotomia, transuretrale
40.29.12↔	Asportazione di linfonodo mediastinico, per via toracoscopica	56.41.41↔	Ureteroceleotomia, chirurgica a cielo aperto
40.29.19↔	Asportazione di linfonodo mediastinico, altro	56.41.49↔	Ureteroceleotomia, per altra via
40.29.20↔	Asportazione di linfonodo para-aortico	56.41.99↔	Ureterectomia parziale o segmentaria, altro
40.29.30↔	Asportazione di linfonodo iliaco	56.51.00↔	Confezione di uretero-ileostomia cutanea, NAS
40.29.70↔	Asportazione di linfangioma o di igroma cistico	56.51.10↔	Confezione di uretero-ileostomia cutanea, ureteroileocutaneostomia [condotto ileale] o ureterocolocutaneostomia [condotto colon-sigmoideo], chirurgica a cielo aperto
40.29.80↔	Asportazione di più stazioni linfonodali addominali (con biopsia epatica), NAS	56.51.11↔	Confezione di uretero-ileostomia cutanea, ureteroileocutaneostomia [condotto ileale] o ureterocolocutaneostomia [condotto colon-sigmoideo], per via laparoscopica
40.29.81↔	Asportazione di più stazioni linfonodali addominali (con biopsia epatica), chirurgica a cielo aperto [laparotomia di staging]	56.51.12↔	Confezione di uretero-ileostomia cutanea, con interposizione intestinale [condotto] (derivazione urinaria non continente), per altra via
40.29.82↔	Asportazione di più stazioni linfonodali addominali (con biopsia epatica), per via laparoscopica [laparoscopia di staging]	56.51.20↔	Confezione di uretero-ileostomia cutanea, conversione di altra derivazione urinaria sopravescicale in uretero-ileostomia cutanea
40.29.89↔	Asportazione di più stazioni linfonodali addominali (con biopsia epatica), altro	56.51.30↔	Confezione di uretero-ileostomia cutanea, con tasca intestinale (derivazione urinaria continente)
40.29.99↔	Asportazione semplice di altre strutture linfatiche, altro	56.51.99↔	Confezione di uretero-ileostomia cutanea, altro
40.3x.00↔	Asportazione di linfonodi regionali, NAS	56.52.00↔	Revisione di uretero-ileostomia cutanea, NAS
40.3x.09↔	Asportazione di linfonodi regionali, altro	56.52.10↔	Revisione di uretero-ileostomia cutanea, con interposizione intestinale [condotto]
40.3x.10↔	Linfoadenectomia regionale quale intervento indipendente, NAS	56.52.20↔	Revisione di uretero-ileostomia cutanea, con tasca intestinale (derivazione urinaria continente)
40.3x.11↔	Linfoadenectomia regionale quale intervento indipendente, cervicale	56.52.99↔	Revisione di uretero-ileostomia cutanea, altro
40.3x.12↔	Linfoadenectomia regionale quale intervento indipendente, ascellare	56.61.00↔	Confezione di altra ureterostomia cutanea, NAS
40.3x.13↔	Linfoadenectomia regionale quale intervento indipendente, para-aortica, pelvica, otturatoria o iliaca	56.61.10↔	Confezione di altra ureterostomia cutanea, ureterocutaneostomia e transureterocutaneostomia, per via laparoscopica
40.3x.14↔	Linfoadenectomia regionale quale intervento indipendente, inguinale, chirurgica a cielo aperto	56.61.20↔	Confezione di altra ureterostomia cutanea, conversione di altra derivazione urinaria sopravescicale in ureterostomia cutanea
40.3x.15↔	Linfoadenectomia regionale quale intervento indipendente, inguinale, per via laparoscopica	56.61.99↔	Confezione di altra ureterostomia cutanea, altro
40.3x.16↔	Linfoadenectomia regionale quale intervento indipendente, mediastinica e peribronchiale	56.62↔	Revisione di altra ureterocutaneostomia
40.3x.19↔	Linfoadenectomia regionale quale intervento indipendente, altro	56.71.00↔	Derivazione urinaria all'intestino, NAS
40.3x.20↔	Linfoadenectomia regionale in corso di altro intervento, NAS	56.71.10↔	Ureterosigmoidostomia con confezione di tasca, chirurgica a cielo aperto
40.3x.21↔	Linfoadenectomia regionale in corso di altro intervento, cervicale	56.71.11↔	Ureterosigmoidostomia con confezione di tasca, per via laparoscopica
40.3x.22↔	Linfoadenectomia regionale in corso di altro intervento, ascellare	56.71.20↔	Conversione di altra derivazione urinaria sopravescicale in derivazione urinaria all'intestino
40.3x.23↔	Linfoadenectomia regionale in corso di altro intervento, para-aortica, pelvica o iliaca	56.71.99↔	Derivazione urinaria all'intestino, altro
40.3x.24↔	Linfoadenectomia regionale in corso di altro intervento, otturatoria	56.72↔	Revisione di anastomosi ureterointestinale
40.3x.25↔	Linfoadenectomia regionale in corso di altro intervento, inguinale	56.75↔	Transuretero-ureterostomia
40.3x.26↔	Linfoadenectomia regionale in corso di altro intervento, mediastinica e peribronchiale		
40.3x.29↔	Linfoadenectomia regionale in corso di altro intervento, altro		
40.9x.00↔	Altri interventi sulle strutture linfatiche, NAS		
40.9x.10↔	Anastomosi per correzione di linfedema		
40.9x.20↔	Incisione di linfocele		
40.9x.30↔	Drenaggio di linfedema		
40.9x.40↔	Puntura terapeutica percutanea di linfocele		

56.83↔	Chiusura di ureterostomia	58.49.20↔	Riparazione uretrale in due stadi, primo stadio, con cute prepuziale o peniena
56.92↔	Impianto di stimolatore elettronico ureterale	58.49.21↔	Riparazione uretrale in due stadi, primo stadio, con mucosa orale o vescicale
56.93↔	Sostituzione di stimolatore elettronico ureterale	58.49.29↔	Altra riparazione uretrale, in due stadi, primo stadio, altra ricostruzione
56.94↔	Rimozione di stimolatore elettronico ureterale	58.49.30↔	Riparazione uretrale in due stadi, secondo stadio, NAS
56.99.00↔	Altri interventi sull'uretere, NAS	58.49.31↔	Riparazione uretrale in due stadi, secondo stadio, con cute prepuziale o peniena
56.99.10↔	Liberazione dell'uretere (per esplorazione)	58.49.33↔	Riparazione uretrale in due stadi, secondo stadio, con mucosa orale o vescicale
56.99.20↔	Revisione dell'uretere, chirurgica a cielo aperto	58.49.39↔	Riparazione uretrale in due stadi, secondo stadio, altro
56.99.21↔	Revisione dell'uretere, per altra via	58.49.40↔	Revisione di riparazione uretrale
56.99.30↔	Altri interventi sull'uretere, iniezione per insufficienza dell'ostio ureterale, transuretrale	58.49.99↔	Altra riparazione uretrale, altro
56.99.31↔	Altri interventi sull'uretere, iniezione per insufficienza dell'ostio ureterale, chirurgica a cielo aperto	58.5x.00↔	Trattamento della stenosi uretrale, NAS
56.99.32↔	Altri interventi sull'uretere, iniezione per insufficienza dell'ostio ureterale, per altra via	58.5x.10↔	Trattamento della stenosi uretrale, incisione transuretrale dello sfintere uretrale esterno
56.99.99↔	Altri interventi sull'uretere, altro	58.5x.20↔	Trattamento della stenosi uretrale, uretrotomia interna,
57.12↔	Lisi di aderenze intraluminari con incisione nella vescica	58.5x.99↔	Trattamento della stenosi uretrale, altro
57.21↔	Vescicostomia	58.99.00‡↔	Altri interventi sull'uretra e sul tessuto periuretrale, NAS
57.22↔	Revisione di vescicostomia	58.99.10‡↔	Altri interventi sull'uretra e sul tessuto periuretrale, posa e sostituzione di stent nell'uretra
57.33↔	Biopsia chiusa, [transuretrale] della vescica	58.99.99‡↔	Altri interventi sull'uretra e sul tessuto periuretrale, altro
57.34↔	Biopsia della vescica a cielo aperto	59.00↔	Intervento retroperitoneale, NAS
57.49.00↔	Altra asportazione o distruzione transuretrale di lesione o tessuto vescicale, NAS	59.02↔	Altra lisi di aderenze perirenali o periureterali
57.49.11↔	Altra asportazione o distruzione transuretrale di lesione o tessuto vescicale, distruzione, transuretrale	59.03.00↔	Lisi di aderenze perirenali e periureterali per via laparoscopica, NAS
57.49.12↔	Altra asportazione o distruzione transuretrale di lesione o tessuto vescicale, resezione, transuretrale	59.03.10↔	Ureterolisi senza intraperitoneizzazione
57.49.99↔	Altra asportazione o distruzione transuretrale di lesione o tessuto vescicale, altro	59.03.11↔	Ureterolisi con intraperitoneizzazione
57.51↔	Asportazione dell'uraco	59.03.99↔	Lisi di aderenze perirenali e periureterali per via laparoscopica, altro
57.58↔	Asportazione o distruzione laparoscopica di altra lesione o tessuto vescicale	59.09↔	Altra incisione di tessuto perirenale e periuretrale
57.59.00↔	Asportazione o distruzione a cielo aperto di altra lesione o tessuto vescicale, NAS	59.11↔	Altra lisi di aderenze perivescicali
57.59.10↔	Asportazione o distruzione a cielo aperto di altra lesione o tessuto vescicale, asportazione, chirurgica a cielo aperto	59.12↔	Lisi di aderenze perivescicali per via laparoscopica
57.59.20↔	Asportazione o distruzione a cielo aperto di altra lesione o tessuto vescicale, miectomia	59.19↔	Altra incisione del tessuto perivescicale
57.59.99↔	Asportazione o distruzione a cielo aperto di altra lesione o tessuto vescicale, altro	59.21↔	Biopsia del tessuto perirenale o perivescicale
57.81↔	Sutura di lacerazione vescicale	59.72↔	Iniezione di impianto nell'uretra e/o nel collo vescicale
57.82↔	Chiusura di cistostomia	59.74↔	Intervento di sospensione nell'uomo
57.83↔	Riparazione di fistola vescico-intestinale	59.91↔	Asportazione di tessuti perirenali o perivescicali
57.84.00↔	Riparazione di altra fistola della vescica, NAS	59.92↔	Altri interventi sul tessuto perirenale o perivescicale
57.84.10↔	Riparazione di fistola vescico-vaginale, chirurgica a cielo aperto (addominale)	59.99↔	Altri interventi sull'apparato urinario
57.84.11↔	Riparazione di fistola vescico-vaginale, per via vaginale	60.0↔	Incisione della prostata
57.84.12↔	Riparazione di fistola vescico-vaginale, transvescicale	60.12↔	Biopsia a cielo aperto della prostata
57.84.13↔	Riparazione di fistola vescico-vaginale, per via laparoscopica	60.14↔	Biopsia a cielo aperto delle vescicole seminali
57.84.20↔	Riparazione di fistola vescico-cutanea, chirurgica a cielo aperto	60.15↔	Biopsia del tessuto periprostato
57.84.21↔	Riparazione di fistola vescico-cutanea, per via laparoscopica	60.21↔	Prostatectomia transuretrale guidata (ecografia) indotta a mezzo laser (TULIP)
57.84.99↔	Riparazione di altra fistola della vescica, altro	60.29.00↔	Altra prostatectomia transuretrale, NAS
57.88↔	Altre anastomosi vescicali	60.29.10↔	Altra prostatectomia transuretrale, elettroresezione di tessuto prostatico
57.89↔	Altra riparazione plastica della vescica	60.29.20↔	Altra prostatectomia transuretrale, altra distruzione transuretrale di tessuto prostatico
57.91↔	Sfinterotomia vescicale	60.29.99↔	Altra prostatectomia transuretrale, altro
57.93.00↔	Emostasi vescicale postoperatoria, NAS	60.61.00↔	Asportazione locale di lesione prostatica, NAS
57.93.10↔	Emostasi vescicale postoperatoria, percutanea	60.61.10↔	Asportazione locale di lesione prostatica, transuretrale
57.93.11↔	Emostasi vescicale postoperatoria, transuretrale	60.61.11↔	Asportazione locale di lesione prostatica, sovrappubica transvescicale
57.93.12↔	Emostasi vescicale postoperatoria, chirurgica a cielo aperto	60.61.12↔	Asportazione locale di lesione prostatica, retropubica
57.93.13↔	Emostasi vescicale postoperatoria, per via laparoscopica	60.61.13↔	Asportazione locale di lesione prostatica, per via perineale
57.93.14↔	Emostasi vescicale postoperatoria, attraverso stoma	60.61.99↔	Asportazione locale di lesione prostatica, altro
57.93.99↔	Emostasi vescicale postoperatoria, altro	60.72↔	Incisione di vescicole seminali
57.96↔	Impianto di stimolatore vescicale elettronico	60.73↔	Asportazione di vescicole seminali
57.97↔	Sostituzione di stimolatore vescicale elettronico	60.79↔	Altri interventi sulle vescicole seminali
57.98↔	Rimozione di stimolatore vescicale elettronico	60.81↔	Incisione di tessuto periprostato
58.1↔	Meatotomia uretrale	60.82↔	Asportazione di tessuto periprostato
58.24↔	Biopsia del tessuto periuretrale	60.93↔	Riparazione della prostata
58.49.00↔	Altra riparazione uretrale, NAS	60.94↔	Controllo di emorragia prostatica postchirurgica
58.49.10↔	Riparazione uretrale in uno stadio con cute prepuziale o peniena	60.95↔	Dilatazione transuretrale mediante palloncino dell'uretra prostatica
58.49.11↔	Riparazione uretrale in uno stadio con mucosa orale o vescicale, altra ricostruzione	60.96↔	Distruzione transuretrale del tessuto prostatico mediante termoterapia a microonde

60.97↔	Altra distruzione transuretrale di tessuto prostatico mediante termoterapia	77.49.91↔	Biopsia di altre ossa specificate, escluse quelle facciali, Biopsia a cielo aperto
60.99.00↔	Altri interventi sulla prostata, NAS	77.49.99↔	Biopsia di altre ossa specificate, escluse quelle facciali, altro
60.99.10↔	Altri interventi sulla prostata, distruzione transrettale e percutanea di tessuto prostatico	82.91↔	Lisi di aderenze della mano
60.99.11↔	Altri interventi sulla prostata, distruzione transrettale di tessuto prostatico tramite HIFU (High-Intensity Focused Ultrasound)	82.99.00↔	Altri interventi su muscoli, tendini e fasce della mano, NAS
60.99.99↔	Altri interventi sulla prostata, altro	82.99.10↔	Altri interventi su tendini della mano
62.99.00↔	Altri interventi sul testicolo, NAS	82.99.20↔	Altri interventi su fasce della mano
62.99.10↔	Esplorazione per criptorchidismo, inguinale	82.99.30↔	Altri interventi su muscoli della mano
62.99.11↔	Esplorazione per criptorchidismo, addominale, chirurgica a cielo aperto	82.99.99↔	Altri interventi su muscoli, tendini e fasce della mano, altro
62.99.12↔	Esplorazione per criptorchidismo, addominale, per via laparoscopica	83.01.00↔	Esplorazione della guaina tendinea, NAS
62.99.20↔	Riposizionamento chirurgico di testicolo addominale	83.01.10↔	Esplorazione della guaina tendinea, Testa e collo
62.99.30↔	Prelievo di tessuto testicolare o dell'epididimo per preparare un'inseminazione artificiale	83.01.11↔	Esplorazione della guaina tendinea, Spalla e ascella
62.99.99↔	Altri interventi sul testicolo, altro	83.01.12↔	Esplorazione della guaina tendinea, Braccio e gomito
77.40.00↔	Biopsia dell'osso, sede non specificata, NAS	83.01.13↔	Esplorazione della guaina tendinea, Avambraccio
77.40.10↔	Biopsia dell'osso, sede non specificata, Biopsia percutanea (agobiopsia)	83.01.14↔	Esplorazione della guaina tendinea, Parete toracica e dorso
77.40.20↔	Biopsia dell'osso, sede non specificata, Biopsia a cielo aperto	83.01.15↔	Esplorazione della guaina tendinea, Regione inguinale e genitale e natiche
77.40.99↔	Biopsia dell'osso, sede non specificata, altro	83.01.16↔	Esplorazione della guaina tendinea, Estremità inferiore
77.41.00↔	Biopsia della scapola, della clavicola, delle coste e dello sterno, NAS	83.01.19↔	Esplorazione della guaina tendinea, Altra localizzazione
77.41.10↔	Biopsia della scapola, della clavicola, delle coste e dello sterno, Biopsia percutanea (agobiopsia)	83.01.99↔	Esplorazione della guaina tendinea, altro
77.41.20↔	Biopsia della scapola, della clavicola, delle coste e dello sterno, Biopsia a cielo aperto	83.02.00↔	Miotomia, NAS
77.41.99↔	Biopsia della scapola, della clavicola, delle coste e dello sterno, altro	83.02.10↔	Miotomia, Testa e collo
77.42.00↔	Biopsia dell'omero, NAS	83.02.11↔	Miotomia, Spalla e ascella
77.42.10↔	Biopsia dell'omero, Biopsia percutanea (agobiopsia)	83.02.12↔	Miotomia, Braccio e gomito
77.42.20↔	Biopsia dell'omero, Biopsia a cielo aperto	83.02.13↔	Miotomia, Avambraccio
77.42.99↔	Biopsia dell'omero, altro	83.02.14↔	Miotomia, Parete toracica, addome e dorso
77.43.00↔	Biopsia del radio e dell'ulna, NAS	83.02.15↔	Miotomia, Regione inguinale e genitale e natiche
77.43.10↔	Biopsia del radio e dell'ulna, Biopsia percutanea (agobiopsia)	83.02.16↔	Miotomia, Estremità inferiore
77.43.20↔	Biopsia del radio e dell'ulna, Biopsia a cielo aperto	83.02.19↔	Miotomia, Altra localizzazione
77.43.99↔	Biopsia del radio e dell'ulna, altro	83.02.99↔	Miotomia, altro
77.44.00↔	Biopsia del carpo e del metacarpo, NAS	83.03.00↔	Borsotomia, NAS
77.44.10↔	Biopsia del carpo e del metacarpo, Biopsia percutanea (agobiopsia)	83.03.10↔	Borsotomia, Testa e collo
77.44.20↔	Biopsia del carpo e del metacarpo, Biopsia a cielo aperto	83.03.11↔	Borsotomia, Spalla e ascella
77.44.99↔	Biopsia del carpo e del metacarpo, altro	83.03.12↔	Borsotomia, Braccio e gomito
77.45.00↔	Biopsia del femore, NAS	83.03.13↔	Borsotomia, Avambraccio
77.45.10↔	Biopsia del femore, Biopsia percutanea (agobiopsia)	83.03.14↔	Borsotomia, Parete toracica, addome e dorso
77.45.20↔	Biopsia del femore, Biopsia a cielo aperto	83.03.15↔	Borsotomia, Regione inguinale e genitale e natiche
77.45.99↔	Biopsia del femore, altro	83.03.16↔	Borsotomia, Estremità inferiore
77.46.00↔	Biopsia della rotula, NAS	83.03.19↔	Borsotomia, Altra localizzazione
77.46.10↔	Biopsia della rotula, Biopsia percutanea (agobiopsia)	83.03.99↔	Borsotomia, altro
77.46.20↔	Biopsia della rotula, Biopsia a cielo aperto	83.09.00↔	Altra incisione dei tessuti molli, NAS
77.46.99↔	Biopsia della rotula, altro	83.09.10↔	Rimozione di corpo estraneo da muscolo, tendine o fascia, Testa e collo
77.47.00↔	Biopsia della tibia e fibula, NAS	83.09.11↔	Rimozione di corpo estraneo da muscolo, tendine o fascia, Spalla e ascella
77.47.10↔	Biopsia della tibia e fibula, Biopsia percutanea (agobiopsia)	83.09.12↔	Rimozione di corpo estraneo da muscolo, tendine o fascia, Braccio e gomito
77.47.20↔	Biopsia della tibia e fibula, Biopsia a cielo aperto	83.09.13↔	Rimozione di corpo estraneo da muscolo, tendine o fascia, Avambraccio
77.47.99↔	Biopsia della tibia e fibula, altro	83.09.14↔	Rimozione di corpo estraneo da muscolo, tendine o fascia, Parete toracica, addome e dorso
77.48.00↔	Biopsia del tarso e metatarso, NAS	83.09.15↔	Rimozione di corpo estraneo da muscolo, tendine o fascia, Regione inguinale e genitale e natiche
77.48.10↔	Biopsia del tarso e metatarso, Biopsia percutanea (agobiopsia)	83.09.16↔	Rimozione di corpo estraneo da muscolo, tendine o fascia, Estremità inferiore
77.48.20↔	Biopsia del tarso e metatarso, Biopsia a cielo aperto	83.09.19↔	Rimozione di corpo estraneo da muscolo, tendine o fascia, Altra localizzazione
77.48.99↔	Biopsia del tarso e metatarso, altro	83.09.90↔	Altra incisione dei tessuti molli, Testa e collo
77.49.00↔	Biopsia di altre ossa specificate, escluse quelle facciali, NAS	83.09.91↔	Altra incisione dei tessuti molli, Spalla e ascella
77.49.20↔	Biopsia di altre ossa specificate, escluse quelle facciali, Biopsia della colonna vertebrale, Biopsia percutanea (agobiopsia)	83.09.92↔	Altra incisione dei tessuti molli, Braccio e gomito
77.49.21↔	Biopsia di altre ossa specificate, escluse quelle facciali, Biopsia della colonna vertebrale, Biopsia a cielo aperto	83.09.93↔	Altra incisione dei tessuti molli, Avambraccio
77.49.40↔	Biopsia di altre ossa specificate, escluse quelle facciali, Biopsia di falangi dei piedi, Biopsia percutanea (agobiopsia)	83.09.94↔	Altra incisione dei tessuti molli, Parete toracica, addome e dorso
77.49.41↔	Biopsia di altre ossa specificate, escluse quelle facciali, Biopsia di falangi dei piedi, Biopsia a cielo aperto	83.09.95↔	Altra incisione dei tessuti molli, Regione inguinale e genitale e natiche
77.49.90↔	Biopsia di altre ossa specificate, escluse quelle facciali, Biopsia percutanea (agobiopsia)	83.09.96↔	Altra incisione dei tessuti molli, Estremità inferiore
		83.09.97↔	Altra incisione dei tessuti molli, Altra localizzazione
		83.09.99↔	Altra incisione dei tessuti molli, altro
		83.11↔	Achillotomia
		83.12↔	Tenotomia degli adduttori dell'anca
		83.13.00↔	Altra tenotomia, NAS
		83.13.10↔	Incisione di tendine, Testa e collo

83.13.11↔	Incisione di tendine, Spalla e ascella	83.21.10↔	Biopsia dei tessuti molli, Biopsia percutanea (agobiopsia) dei tessuti molli
83.13.12↔	Incisione di tendine, Braccio e gomito	83.21.11↔	Biopsia a cielo aperto dei tessuti molli
83.13.13↔	Incisione di tendine, Avambraccio	83.21.20↔	Biopsia dei tessuti molli, Biopsia percutanea (agobiopsia) di muscolo
83.13.14↔	Incisione di tendine, Parete toracica, addome e dorso	83.21.21↔	Biopsia a cielo aperto di muscolo
83.13.15↔	Incisione di tendine, Regione inguinale e genitale e natiche	83.21.30↔	Biopsia dei tessuti molli, Biopsia di borsa sinoviale
83.13.16↔	Incisione di tendine, Estremità inferiore	83.21.99↔	Biopsia dei tessuti molli, altro
83.13.19↔	Incisione di tendine, Altra localizzazione	83.31.00↔	Asportazione di lesione delle guaine tendinee, NAS
83.13.20↔	Sezione di tendine, Testa e collo	83.31.10↔	Asportazione di lesione delle guaine tendinee, Testa e collo
83.13.21↔	Sezione di tendine, Spalla e ascella	83.31.11↔	Asportazione di lesione delle guaine tendinee, Spalla e ascella
83.13.22↔	Sezione di tendine, Braccio e gomito	83.31.12↔	Asportazione di lesione delle guaine tendinee, Braccio e gomito
83.13.23↔	Sezione di tendine, Avambraccio	83.31.13↔	Asportazione di lesione delle guaine tendinee, Avambraccio
83.13.24↔	Sezione di tendine, Parete toracica, addome e dorso	83.31.14↔	Asportazione di lesione delle guaine tendinee, Parete toracica, addome e dorso
83.13.25↔	Sezione di tendine, Regione inguinale e genitale e natiche	83.31.15↔	Asportazione di lesione delle guaine tendinee, Regione inguinale e genitale e natiche
83.13.26↔	Sezione di tendine, Estremità inferiore	83.31.16↔	Asportazione di lesione delle guaine tendinee, Estremità inferiore
83.13.29↔	Sezione di tendine, Altra localizzazione	83.31.19↔	Asportazione di lesione delle guaine tendinee, Altra localizzazione
83.13.99↔	Altra tenotomia, altro	83.31.99↔	Asportazione di lesione delle guaine tendinee, altro
83.14.00↔	Fasciotomia, NAS	83.32.00↔	Asportazione di lesione dei muscoli, NAS
83.14.10↔	Fasciotomia, Testa e collo	83.32.10↔	Asportazione di lesione dei muscoli, Testa e collo
83.14.11↔	Fasciotomia, Spalla e ascella	83.32.11↔	Asportazione di lesione dei muscoli, Spalla e braccio
83.14.12↔	Fasciotomia, Braccio e gomito	83.32.12↔	Asportazione di lesione dei muscoli, Parete toracica, addome e dorso
83.14.13↔	Fasciotomia, Avambraccio	83.32.13↔	Asportazione di lesione dei muscoli, Regione inguinale e genitale e natiche
83.14.14↔	Fasciotomia, Parete toracica, addome e dorso	83.32.14↔	Asportazione di lesione dei muscoli, Estremità inferiore
83.14.15↔	Fasciotomia, Regione inguinale e genitale e natiche	83.32.19↔	Asportazione di lesione dei muscoli, Altra localizzazione
83.14.16↔	Fasciotomia, Estremità inferiore	83.32.99↔	Asportazione di lesione dei muscoli, altro
83.14.19↔	Fasciotomia, Altra localizzazione	83.39.00↔	Asportazione di lesione di altri tessuti molli, NAS
83.14.99↔	Fasciotomia, altro	83.39.10↔	Asportazione di lesione di tendine, testa e collo
83.19.00↔	Altra sezione dei tessuti molli, NAS	83.39.11↔	Asportazione di lesione di tendine, Spalla e braccio
83.19.10↔	Sezione di muscolo, Testa e collo	83.39.12↔	Asportazione di lesione di tendine, Parete toracica, addome e dorso
83.19.11↔	Sezione di muscolo, Spalla e ascella	83.39.13↔	Asportazione di lesione di tendine, Regione inguinale e genitale e natiche
83.19.12↔	Sezione di muscolo, Braccio e gomito	83.39.14↔	Asportazione di lesione di tendine, Estremità inferiore
83.19.13↔	Sezione di muscolo, Avambraccio	83.39.19↔	Asportazione di lesione di tendine, Altra localizzazione
83.19.14↔	Sezione di muscolo, Parete toracica, addome e dorso	83.39.20↔	Asportazione di lesione di fascia, Testa e collo
83.19.15↔	Sezione di muscolo, Regione inguinale e genitale e natiche	83.39.21↔	Asportazione di lesione di fascia, Spalla e braccio
83.19.16↔	Sezione di muscolo, Estremità inferiore	83.39.22↔	Asportazione di lesione di fascia, Parete toracica, addome e dorso
83.19.19↔	Sezione di muscolo, Altra localizzazione	83.39.23↔	Asportazione di lesione di fascia, Regione inguinale e genitale e natiche
83.19.20↔	Disinserzione di muscolo, tendine e fascia, Testa e collo	83.39.24↔	Asportazione di lesione di fascia, Estremità inferiore
83.19.21↔	Disinserzione di muscolo, tendine e fascia, Spalla e ascella	83.39.29↔	Asportazione di lesione di fascia, Altra localizzazione
83.19.22↔	Disinserzione di muscolo, tendine e fascia, Braccio e gomito	83.39.99↔	Asportazione di lesione di altri tessuti molli, altro
83.19.23↔	Disinserzione di muscolo, tendine e fascia, Avambraccio	83.41↔	Asportazione di tendini per innesti
83.19.24↔	Disinserzione di muscolo, tendine e fascia, Parete toracica, addome e dorso	83.42.00↔	Altra tendinectomia, NAS
83.19.25↔	Disinserzione di muscolo, tendine e fascia, Regione inguinale e genitale e natiche	83.42.10↔	Altra tendinectomia, Testa e collo
83.19.26↔	Disinserzione di muscolo, tendine e fascia, Estremità inferiore	83.42.11↔	Altra tendinectomia, Spalla e ascella
83.19.29↔	Disinserzione di muscolo, tendine e fascia, Altra localizzazione	83.42.12↔	Altra tendinectomia, Braccio e gomito
83.19.30↔	Distacco del peduncolo dopo plastica con lembo, Testa e collo	83.42.13↔	Altra tendinectomia, Avambraccio
83.19.31↔	Distacco del peduncolo dopo plastica con lembo, Spalla e ascella	83.42.14↔	Altra tendinectomia, Parete toracica, addome e dorso
83.19.32↔	Distacco del peduncolo dopo plastica con lembo, Braccio e gomito	83.42.15↔	Altra tendinectomia, Regione inguinale e genitale e natiche
83.19.33↔	Distacco del peduncolo dopo plastica con lembo, Avambraccio	83.42.16↔	Altra tendinectomia, Estremità inferiore
83.19.34↔	Distacco del peduncolo dopo plastica con lembo, Parete toracica, addome e dorso	83.42.19↔	Altra tendinectomia, Altra localizzazione
83.19.35↔	Distacco del peduncolo dopo plastica con lembo, Regione inguinale e genitale e natiche	83.42.99↔	Altra tendinectomia, altro
83.19.36↔	Distacco del peduncolo dopo plastica con lembo, Estremità inferiore	83.44.00↔	Altra fasciectomia, NAS
83.19.39↔	Distacco del peduncolo dopo plastica con lembo, Altra localizzazione	83.44.10↔	Altra fasciectomia, Testa e collo
83.19.90↔	Altra sezione dei tessuti molli, Testa e collo	83.44.11↔	Altra fasciectomia, Spalla e ascella
83.19.91↔	Altra sezione dei tessuti molli, Spalla e ascella	83.44.12↔	Altra fasciectomia, Braccio e gomito
83.19.92↔	Altra sezione dei tessuti molli, Braccio e gomito	83.44.13↔	Altra fasciectomia, Avambraccio
83.19.93↔	Altra sezione dei tessuti molli, Avambraccio	83.44.14↔	Altra fasciectomia, Parete toracica, addome e dorso
83.19.94↔	Altra sezione dei tessuti molli, Parete toracica, addome e dorso	83.44.15↔	Altra fasciectomia, Regione inguinale e genitale e natiche
83.19.95↔	Altra sezione dei tessuti molli, Regione inguinale e genitale e natiche	83.44.16↔	Altra fasciectomia, Estremità inferiore
83.19.96↔	Altra sezione dei tessuti molli, Estremità inferiore	83.44.19↔	Altra fasciectomia, Altra localizzazione
83.19.97↔	Altra sezione dei tessuti molli, Altra localizzazione	83.44.99↔	Altra fasciectomia, altro
83.19.99↔	Altra sezione dei tessuti molli, altro		
83.21.00↔	Biopsia dei tessuti molli, NAS		

83.45.00↔	Altra miectomia, NAS	83.64.00↔	Altra sutura di tendini, NAS
83.45.10↔	Altra miectomia, Testa e collo	83.64.10↔	Altra sutura di tendini, Testa e collo
83.45.11↔	Altra miectomia, Spalla e ascella	83.64.11↔	Altra sutura di tendini, Spalla e ascella
83.45.12↔	Altra miectomia, Braccio e gomito	83.64.12↔	Altra sutura di tendini, Braccio e gomito
83.45.13↔	Altra miectomia, Avambraccio	83.64.13↔	Altra sutura di tendini, Avambraccio
83.45.14↔	Altra miectomia, Parete toracica, addome e dorso	83.64.14↔	Altra sutura di tendini, Parete toracica, addome e dorso
83.45.15↔	Altra miectomia, Regione inguinale e genitale e natiche	83.64.15↔	Altra sutura di tendini, Regione inguinale e genitale e natiche
83.45.16↔	Altra miectomia, Estremità inferiore	83.64.16↔	Altra sutura di tendini, Estremità inferiore
83.45.19↔	Altra miectomia, Altra localizzazione	83.64.19↔	Altra sutura di tendini, Altra localizzazione
83.45.99↔	Altra miectomia, altro	83.64.99↔	Altra sutura di tendini, altro
83.49.00↔	Altra asportazione di tessuti molli, NAS	83.65.00↔	Altra sutura di muscoli o fasce, NAS
83.49.10↔	Asportazione di guaina tendinea, Testa e collo	83.65.10↔	Altra sutura di muscoli o fasce, Testa e collo
83.49.11↔	Asportazione di guaina tendinea, Spalla e ascella	83.65.11↔	Altra sutura di muscoli o fasce, Spalla e ascella
83.49.12↔	Asportazione di guaina tendinea, Braccio e gomito	83.65.12↔	Altra sutura di muscoli o fasce, Braccio e gomito
83.49.13↔	Asportazione di guaina tendinea, Avambraccio	83.65.13↔	Altra sutura di muscoli o fasce, Avambraccio
83.49.14↔	Asportazione di guaina tendinea, Parete toracica e dorso	83.65.14↔	Altra sutura di muscoli o fasce, Parete toracica, addome e dorso
83.49.15↔	Asportazione di guaina tendinea, Regione inguinale e genitale e natiche	83.65.15↔	Altra sutura di muscoli o fasce, Regione inguinale e genitale e natiche
83.49.16↔	Asportazione di guaina tendinea, Estremità inferiore	83.65.16↔	Altra sutura di muscoli o fasce, Estremità inferiore
83.49.19↔	Asportazione di guaina tendinea, Altra localizzazione	83.65.19↔	Altra sutura di muscoli o fasce, Altra localizzazione
83.49.20↔	Resezione compartimentale, Testa e collo	83.65.99↔	Altra sutura di muscoli o fasce, altro
83.49.21↔	Resezione compartimentale, Spalla e ascella	83.72.00↔	Arretramento di tendini, NAS
83.49.22↔	Resezione compartimentale, Braccio e gomito	83.72.10↔	Arretramento di tendini, Testa e collo
83.49.23↔	Resezione compartimentale, Avambraccio	83.72.11↔	Arretramento di tendini, Spalla e ascella
83.49.24↔	Resezione compartimentale, Parete toracica, addome e dorso	83.72.12↔	Arretramento di tendini, Braccio e gomito
83.49.25↔	Resezione compartimentale, Regione inguinale e genitale e natiche	83.72.13↔	Arretramento di tendini, Avambraccio
83.49.26↔	Resezione compartimentale, Estremità inferiore	83.72.14↔	Arretramento di tendini, Parete toracica, addome e dorso
83.49.29↔	Resezione compartimentale, Altra localizzazione	83.72.15↔	Arretramento di tendini, Regione inguinale e genitale e natiche
83.49.30↔	Altra asportazione di tessuti molli, Testa e collo	83.72.16↔	Arretramento di tendini, Estremità inferiore
83.49.31↔	Altra asportazione di tessuti molli, Spalla e ascella	83.72.19↔	Arretramento di tendini, Altra localizzazione
83.49.32↔	Altra asportazione di tessuti molli, Braccio e gomito	83.72.99↔	Arretramento di tendini, altro
83.49.33↔	Altra asportazione di tessuti molli, Avambraccio	83.73.00↔	Reinserzione di tendini, NAS
83.49.34↔	Altra asportazione di tessuti molli, Parete toracica, addome e dorso	83.73.10↔	Reinserzione di tendini, Testa e collo
83.49.35↔	Altra asportazione di tessuti molli, Regione inguinale e genitale e natiche	83.73.11↔	Reinserzione di tendini, Spalla e ascella
83.49.36↔	Altra asportazione di tessuti molli, Estremità inferiore	83.73.12↔	Reinserzione di tendini, Braccio e gomito
83.49.39↔	Altra asportazione di tessuti molli, Altra localizzazione	83.73.13↔	Reinserzione di tendini, Avambraccio
83.49.99↔	Altra asportazione di tessuti molli, altro	83.73.14↔	Reinserzione di tendini, Parete toracica, addome e dorso
83.5x.00↔	Borsectomia, NAS	83.73.15↔	Reinserzione di tendini, Regione inguinale e genitale e natiche
83.5x.10↔	Borsectomia, Testa e collo	83.73.16↔	Reinserzione di tendini, Estremità inferiore
83.5x.11↔	Borsectomia, Spalla e ascella	83.73.19↔	Reinserzione di tendini, Altra localizzazione
83.5x.12↔	Borsectomia, Braccio e gomito	83.73.99↔	Reinserzione di tendini, altro
83.5x.13↔	Borsectomia, Avambraccio	83.74.00↔	Reinserzione di muscoli, NAS
83.5x.14↔	Borsectomia, Parete toracica, addome e dorso	83.74.10↔	Reinserzione di muscoli, Testa e collo
83.5x.15↔	Borsectomia, Regione inguinale e genitale e natiche	83.74.11↔	Reinserzione di muscoli, Spalla e ascella
83.5x.16↔	Borsectomia, Estremità inferiore	83.74.12↔	Reinserzione di muscoli, Braccio e gomito
83.5x.19↔	Borsectomia, Altra localizzazione	83.74.13↔	Reinserzione di muscoli, Avambraccio
83.5x.99↔	Borsectomia, altro	83.74.14↔	Reinserzione di muscoli, Parete toracica, addome e dorso
83.61.00↔	Sutura di guaina tendinea, NAS	83.74.15↔	Reinserzione di muscoli, Regione inguinale e genitale
83.61.11↔	Sutura di guaina tendinea, Spalla e ascella	83.74.16↔	Reinserzione di muscoli, Estremità inferiore
83.61.12↔	Sutura di guaina tendinea, Braccio e gomito	83.74.19↔	Reinserzione di muscoli, Altra localizzazione
83.61.13↔	Sutura di guaina tendinea, Avambraccio	83.74.99↔	Reinserzione di muscoli, altro
83.61.14↔	Sutura di guaina tendinea, Parete toracica, addome e dorso	83.77.00↔	Trasferimento o trapianto di muscoli, NAS
83.61.15↔	Sutura di guaina tendinea, Regione inguinale e genitale e natiche	83.77.10↔	Trasferimento o trapianto di muscoli, Testa e collo
83.61.16↔	Sutura di guaina tendinea, Estremità inferiore	83.77.11↔	Trasferimento o trapianto di muscoli, Spalla e ascella
83.61.19↔	Sutura di guaina tendinea, Altra localizzazione	83.77.12↔	Trasferimento o trapianto di muscoli, Braccio e gomito
83.61.99↔	Sutura di guaina tendinea, altro	83.77.13↔	Trasferimento o trapianto di muscoli, Avambraccio
83.62.00↔	Sutura differita di tendini, NAS	83.77.14↔	Trasferimento o trapianto di muscoli, Parete toracica, addome e dorso
83.62.10↔	Sutura differita di tendini, Testa e collo	83.77.15↔	Trasferimento o trapianto di muscoli, Regione inguinale e genitale e natiche
83.62.11↔	Sutura differita di tendini, Spalla e ascella	83.77.16↔	Trasferimento o trapianto di muscoli, Estremità inferiore
83.62.12↔	Sutura differita di tendini, Braccio e gomito	83.77.19↔	Trasferimento o trapianto di muscoli, Altra localizzazione
83.62.13↔	Sutura differita di tendini, Avambraccio	83.77.99↔	Trasferimento o trapianto di muscoli, altro
83.62.14↔	Sutura differita di tendini, Parete toracica, addome e dorso	83.85.00↔	Altri cambiamenti di lunghezza di muscoli e tendini, NAS
83.62.15↔	Sutura differita di tendini, Regione inguinale e genitale e natiche	83.85.10↔	Allungamento di muscolo o tendine, Testa e collo
83.62.16↔	Sutura differita di tendini, Estremità inferiore	83.85.11↔	Allungamento di muscolo o tendine, Spalla e ascella
83.62.19↔	Sutura differita di tendini, Altra localizzazione	83.85.12↔	Allungamento di muscolo o tendine, Braccio e gomito
83.62.99↔	Sutura differita di tendini, altro	83.85.13↔	Allungamento di muscolo o tendine, Avambraccio
		83.85.14↔	Allungamento di muscolo o tendine, Parete toracica, addome e dorso

83.85.15↔	Allungamento di muscolo o tendine, Regione inguinale e genitale e natiche	83.88.90↔	Altri interventi di plastica sui tendini, Testa e collo
83.85.16↔	Allungamento di muscolo o tendine, Estremità inferiore	83.88.91↔	Altri interventi di plastica sui tendini, Spalla e ascella
83.85.19↔	Allungamento di muscolo o tendine, Altra localizzazione	83.88.92↔	Altri interventi di plastica sui tendini, Braccio e gomito
83.85.20↔	Accorciamento di muscolo o tendine, Testa e collo	83.88.93↔	Altri interventi di plastica sui tendini, Avambraccio
83.85.21↔	Accorciamento di muscolo o tendine, Spalla e ascella	83.88.94↔	Altri interventi di plastica sui tendini, Parete toracica, addome e dorso
83.85.22↔	Accorciamento di muscolo o tendine, Braccio e gomito	83.88.95↔	Altri interventi di plastica sui tendini, Regione inguinale e genitale e natiche
83.85.23↔	Accorciamento di muscolo o tendine, Avambraccio	83.88.96↔	Altri interventi di plastica sui tendini, Estremità inferiore
83.85.24↔	Accorciamento di muscolo o tendine, Parete toracica, addome e dorso	83.88.97↔	Altri interventi di plastica sui tendini, Altra localizzazione
83.85.25↔	Accorciamento di muscolo o tendine, Regione inguinale e genitale e natiche	83.88.99↔	Altri interventi di plastica sui tendini, altro
83.85.26↔	Accorciamento di muscolo o tendine, Estremità inferiore	83.89.00↔	Altri interventi di plastica sulle fasce, NAS
83.85.29↔	Accorciamento di muscolo o tendine, Altra localizzazione	83.89.10↔	Allungamento, accorciamento o raddoppiamento di fascia, Testa e collo
83.85.99↔	Altri cambiamenti di lunghezza di muscoli e tendini, altro	83.89.11↔	Allungamento, accorciamento o raddoppiamento di fascia, Spalla e ascella
83.86↔	Plastica del quadricipite	83.89.12↔	Allungamento, accorciamento o raddoppiamento di fascia, Braccio e gomito
83.87.00↔	Altri interventi di plastica sui muscoli, NAS	83.89.13↔	Allungamento, accorciamento o raddoppiamento di fascia, Avambraccio
83.87.10↔	Mioplastica, Testa e collo	83.89.14↔	Allungamento, accorciamento o raddoppiamento di fascia, Parete toracica, addome e dorso
83.87.11↔	Mioplastica, Spalla e ascella	83.89.15↔	Allungamento, accorciamento o raddoppiamento di fascia, Regione inguinale e genitale e natiche
83.87.12↔	Mioplastica, Braccio e gomito	83.89.16↔	Allungamento, accorciamento o raddoppiamento di fascia, Estremità inferiore
83.87.13↔	Mioplastica, Avambraccio	83.89.19↔	Allungamento, accorciamento o raddoppiamento di fascia, Altra localizzazione
83.87.14↔	Mioplastica, Parete toracica, addome e dorso	83.89.20↔	Copertura di difetto della fascia, Testa e collo
83.87.15↔	Mioplastica, Regione inguinale e genitale e natiche	83.89.21↔	Copertura di difetto della fascia, Spalla e ascella
83.87.16↔	Mioplastica, Estremità inferiore	83.89.22↔	Copertura di difetto della fascia, Braccio e gomito
83.87.19↔	Mioplastica, Altra localizzazione	83.89.23↔	Copertura di difetto della fascia, Avambraccio
83.87.90↔	Altri interventi di plastica sui muscoli, Testa e collo	83.89.24↔	Copertura di difetto della fascia, Parete toracica, addome e dorso
83.87.91↔	Altri interventi di plastica sui muscoli, Spalla e ascella	83.89.25↔	Copertura di difetto della fascia, Regione inguinale e genitale e natiche
83.87.92↔	Altri interventi di plastica sui muscoli, Braccio e gomito	83.89.26↔	Copertura di difetto della fascia, Estremità inferiore
83.87.93↔	Altri interventi di plastica sui muscoli, Avambraccio	83.89.29↔	Copertura di difetto della fascia, Altra localizzazione
83.87.94↔	Altri interventi di plastica sui muscoli, Parete toracica, addome e dorso	83.89.90↔	Altri interventi di plastica sulle fasce, Testa e collo
83.87.95↔	Altri interventi di plastica sui muscoli, Regione inguinale e genitale e natiche	83.89.91↔	Altri interventi di plastica sulle fasce, Spalla e ascella
83.87.96↔	Altri interventi di plastica sui muscoli, Estremità inferiore	83.89.92↔	Altri interventi di plastica sulle fasce, Braccio e gomito
83.87.97↔	Altri interventi di plastica sui muscoli, Altra localizzazione	83.89.93↔	Altri interventi di plastica sulle fasce, Avambraccio
83.87.99↔	Altri interventi di plastica sui muscoli, altro	83.89.94↔	Altri interventi di plastica sulle fasce, Parete toracica, addome e dorso
83.88.00↔	Altri interventi di plastica sui tendini, NAS	83.89.95↔	Altri interventi di plastica sulle fasce, Regione inguinale e genitale e natiche
83.88.10↔	Rinforzo di tendine, Testa e collo	83.89.96↔	Altri interventi di plastica sulle fasce, Estremità inferiore
83.88.11↔	Rinforzo di tendine, Spalla e ascella	83.89.97↔	Altri interventi di plastica sulle fasce, Altra localizzazione
83.88.12↔	Rinforzo di tendine, Braccio e gomito	83.89.99↔	Altri interventi di plastica sulle fasce, altro
83.88.13↔	Rinforzo di tendine, Avambraccio	83.91.00↔	Lisi di aderenze di muscoli, tendini, fasce e borse, NAS
83.88.14↔	Rinforzo di tendine, Parete toracica, addome e dorso	83.91.10↔	Lisi di aderenze di muscoli, tendini, fasce e borse, Testa e collo
83.88.15↔	Rinforzo di tendine, Regione inguinale e genitale e natiche	83.91.11↔	Lisi di aderenze di muscoli, tendini, fasce e borse, Spalla e ascella
83.88.16↔	Rinforzo di tendine, Estremità inferiore	83.91.12↔	Lisi di aderenze di muscoli, tendini, fasce e borse, Braccio e gomito
83.88.19↔	Rinforzo di tendine, Altra localizzazione	83.91.13↔	Lisi di aderenze di muscoli, tendini, fasce e borse, Avambraccio
83.88.20↔	Tenoplastica sostitutiva, Testa e collo	83.91.14↔	Lisi di aderenze di muscoli, tendini, fasce e borse, Parete toracica, addome e dorso
83.88.21↔	Tenoplastica sostitutiva, Spalla e ascella	83.91.15↔	Lisi di aderenze di muscoli, tendini, fasce e borse, Regione inguinale e genitale e natiche
83.88.22↔	Tenoplastica sostitutiva, Braccio e gomito	83.91.16↔	Lisi di aderenze di muscoli, tendini, fasce e borse, Estremità inferiore
83.88.23↔	Tenoplastica sostitutiva, Avambraccio	83.91.19↔	Lisi di aderenze di muscoli, tendini, fasce e borse, Altra localizzazione
83.88.24↔	Tenoplastica sostitutiva, Parete toracica, addome e dorso	83.91.99↔	Lisi di aderenze di muscoli, tendini, fasce e borse, altro
83.88.25↔	Tenoplastica sostitutiva, Regione inguinale e genitale e natiche	83.92↔	Inserzione o sostituzione di stimolatore dei muscoli scheletrici
83.88.26↔	Tenoplastica sostitutiva, Estremità inferiore	83.99.00↔	Altri interventi su muscoli, tendini, fasce e borse, NAS
83.88.29↔	Tenoplastica sostitutiva, Altra localizzazione	83.99.10↔	Altri interventi su tendini, Testa e collo
83.88.30↔	Creazione di un letto per l'innesto di tendini, Testa e collo	83.99.11↔	Altri interventi su tendini, Spalla e ascella
83.88.31↔	Creazione di un letto per l'innesto di tendini, Spalla e ascella	83.99.12↔	Altri interventi su tendini, Braccio e gomito
83.88.32↔	Creazione di un letto per l'innesto di tendini, Braccio e gomito	83.99.13↔	Altri interventi su tendini, Avambraccio
83.88.33↔	Creazione di un letto per l'innesto di tendini, Avambraccio	83.99.14↔	Altri interventi su tendini, Parete toracica, addome e dorso
83.88.34↔	Creazione di un letto per l'innesto di tendini, Parete toracica, addome e dorso		
83.88.35↔	Creazione di un letto per l'innesto di tendini, Regione inguinale e genitale e natiche		
83.88.36↔	Creazione di un letto per l'innesto di tendini, Estremità inferiore		
83.88.39↔	Creazione di un letto per l'innesto di tendini, Altra localizzazione		
83.88.40↔	Tenodesi, Testa e collo		
83.88.41↔	Tenodesi, Spalla e ascella		
83.88.42↔	Tenodesi, Braccio e gomito		
83.88.43↔	Tenodesi, Avambraccio		
83.88.44↔	Tenodesi, Parete toracica, addome e dorso		
83.88.45↔	Tenodesi, Regione inguinale e genitale e natiche		
83.88.46↔	Tenodesi, Estremità inferiore		
83.88.49↔	Tenodesi, Altra localizzazione		

83.99.15↔	Altri interventi su tendini, Regione inguinale e genitale e natiche	86.84.14↔	Correzione di cicatrice o briglia retrattile della cute della mano
83.99.16↔	Altri interventi su tendini, Estremità inferiore	86.84.17↔	Correzione di cicatrice o briglia retrattile della cute della regione inguinale e genitale o delle natiche
83.99.19↔	Altri interventi su tendini, Altra localizzazione	86.84.18↔	Correzione di cicatrice o briglia retrattile della cute delle estremità inferiore
83.99.20↔	Altri interventi su muscoli, fasce e borse, Testa e collo	86.84.19↔	Correzione di cicatrice o briglia retrattile della cute in altra sede
83.99.21↔	Altri interventi su muscoli, fasce e borse, Spalla e ascella	86.84.99↔	Correzione di cicatrice o briglia retrattile della cute, altro
83.99.22↔	Altri interventi su muscoli, fasce e borse, Braccio e gomito	86.88.50↔	Impianto o sostituzione di sistema per terapia a pressione negativa, profondo, su ossa e articolazioni delle estremità
83.99.23↔	Altri interventi su muscoli, fasce e borse, Avambraccio	86.88.51↔	Impianto o sostituzione di sistema per terapia a pressione negativa, profondo, su torace, mediastino e sterno
83.99.24↔	Altri interventi su muscoli, fasce e borse, Parete toracica, addome e dorso	86.88.52↔	Impianto o sostituzione di sistema per terapia a pressione negativa, sull'addome aperto
83.99.25↔	Altri interventi su muscoli, fasce e borse, Regione inguinale e genitale e natiche	86.88.53↔	Impianto o sostituzione di sistema per terapia a pressione negativa, endoretale
83.99.26↔	Altri interventi su muscoli, fasce e borse, Estremità inferiore	86.88.59↔	Impianto o sostituzione di sistema per terapia a pressione negativa, su cute e sottocute o in altra sede
83.99.29↔	Altri interventi su muscoli, fasce e borse, Altra localizzazione	97.65†↔	Rimozione di stent uretrale
83.99.30↔	Revisione (senza sostituzione) di stimolatore dei muscoli scheletrici		
83.99.99↔	Altri interventi su muscoli, tendini, fasce e borse, altro		
86.84.00↔	Correzione di cicatrice o briglia retrattile della cute, NAS		
86.84.10↔	Correzione di cicatrice o briglia retrattile della cute del capo		
86.84.13↔	Correzione di cicatrice o briglia retrattile della cute dell'avambraccio		

ADRG M07**Brachiterapia per malattie e disturbi dell'apparato genitale maschile, impianto di > 10 sorgenti radioattive (seeds)**

Procedura nella tabella M07-1

DRG M07Z**Brachiterapia per malattie e disturbi dell'apparato genitale maschile, impianto di > 10 sorgenti radioattive (seeds)****Procedura M07-1**

92.29.32↔	Brachiterapia interstiziale con impianto di emettitori permanenti, da 10 a 15 sorgenti	92.29.39↔	Brachiterapia interstiziale con impianto di emettitori permanenti, da 46 a 50 sorgenti
92.29.33↔	Brachiterapia interstiziale con impianto di emettitori permanenti, da 16 a 20 sorgenti	92.29.3a↔	Brachiterapia interstiziale con impianto di emettitori permanenti, da 51 a 55 sorgenti
92.29.34↔	Brachiterapia interstiziale con impianto di emettitori permanenti, da 21 a 25 sorgenti	92.29.3b↔	Brachiterapia interstiziale con impianto di emettitori permanenti, da 56 a 60 sorgenti
92.29.35↔	Brachiterapia interstiziale con impianto di emettitori permanenti, da 26 a 30 sorgenti	92.29.3c↔	Brachiterapia interstiziale con impianto di emettitori permanenti, da 61 a 65 sorgenti
92.29.36↔	Brachiterapia interstiziale con impianto di emettitori permanenti, da 31 a 35 sorgenti	92.29.3d↔	Brachiterapia interstiziale con impianto di emettitori permanenti, da 66 a 70 sorgenti
92.29.37↔	Brachiterapia interstiziale con impianto di emettitori permanenti, da 36 a 40 sorgenti	92.29.3e↔	Brachiterapia interstiziale con impianto di emettitori permanenti, più di 70 sorgenti
92.29.38↔	Brachiterapia interstiziale con impianto di emettitori permanenti, da 41 a 45 sorgenti		

ADRG M09**Procedure OR sull'apparato genitale maschile per neoplasie maligne o interventi specifici sulla pelvi maschile senza CC estremamente gravi**

Almeno una Procedura nella tabella M09-2 e Diagnosi principale nella tabella M09-1 o Beidseitige Prozedur nella tabella M09-3 o Procedura nella tabella M09-4

DRG M09A**Procedure OR sull'apparato genitale maschile per neoplasie maligne con CC estremamente gravi, o interventi specifici sulla pelvi maschile senza CC estremamente gravi**

PCCL > 3 o Beidseitige Prozedur nella tabella M09-3 o Procedura nella tabella M09-4

DRG M09B**Procedure OR sull'apparato genitale maschile per neoplasie maligne senza CC estremamente gravi****Diagnosi principale M09-1**

C60.0	Tumore Maligno: Prepuzio	C60.8	Tumore Maligno: lesione sconfinante a più zone contigue del pene
C60.1	Tumore Maligno: Glande	C60.9	Tumore Maligno: Pene non specificato
C60.2	Tumore Maligno: Corpo del pene	C61	Tumore maligno della prostata

C62.0	Tumore Maligno: Testicolo ritenuto	C79.82	Tumore maligno secondario degli organi genitali
C62.1	Tumore Maligno: Testicolo	D07.4	Carcinoma in situ: Pene
C62.9	Tumore Maligno: Testicolo non specificato	D07.5	Carcinoma in situ: Prostata
C63.0	Tumore Maligno: Epididimo	D07.6	Carcinoma in situ: Altri e non specificati organi genitali maschili
C63.1	Tumore Maligno: Cordone spermatico	D40.0	Tumori di comportamento incerto o sconosciuto: Prostata
C63.2	Tumore Maligno: Scroto	D40.1	Tumori di comportamento incerto o sconosciuto: Testicolo
C63.7	Tumore Maligno:Altri organi genitali maschili specificati	D40.7	Tumori di comportamento incerto o sconosciuto: Altri organi genitali maschili
C63.8	Tumore Maligno: lesione sconfinante a più zone contigue di organi genitali maschili	D40.9	Tumori di comportamento incerto o sconosciuto: Organo genitale maschile non specificato
C63.9	Tumore Maligno: Organi genitali maschili non specificati	N42.3	Displasia della prostata
C76.3	Tumore maligno di altra e mal definita sede: Pelvi		

Procedura M09-2

01.15↔	Biopsia del cranio	40.22.10↔	Asportazione di linfonodo mammario interno, per via toracoscopica
03.93.00↔	Inserzione o sostituzione di elettrodo(i) di neurostimolatore spinale, NAS	40.22.20↔	Asportazione di linfonodo mammario interno, chirurgica a cielo aperto
03.93.10↔	Inserzione o sostituzione di elettrodo(i) di neurostimolatore epidurale temporaneo, sistema a elettrodo singolo, stimolazione di prova	40.22.99↔	Asportazione di linfonodo mammario interno, altro
03.93.11↔	Inserzione o sostituzione di elettrodo(i) di neurostimolatore epidurale temporaneo, sistema a più elettrodi, stimolazione di prova	40.24.00↔	Asportazione di linfonodo inguinale, NAS
03.93.20↔	Inserzione o sostituzione di elettrodo(i) di neurostimolatore epidurale permanente, sistema a elettrodo singolo, stimolazione continua, percutanea	40.24.10↔	Asportazione di linfonodo inguinale, chirurgica a cielo aperto, senza marcatura
03.93.21↔	Inserzione o sostituzione di elettrodo(i) di neurostimolatore epidurale permanente, sistema a più elettrodi, stimolazione continua, percutanea	40.24.11↔	Asportazione di linfonodo inguinale, con marcatura con radionuclidi o colorante (infoadenectomia del linfonodo sentinella)
03.93.22↔	Inserzione o sostituzione di elettrodo(i) di neurostimolatore epidurale permanente, sistema a elettrodo singolo, stimolazione continua, chirurgica a cielo aperto	40.24.20↔	Asportazione di linfonodo inguinale, per via laparoscopica
03.93.23↔	Inserzione o sostituzione di elettrodo(i) di neurostimolatore epidurale permanente, sistema a più elettrodi, stimolazione continua, chirurgica a cielo aperto	40.24.99↔	Asportazione di linfonodo inguinale, altro
03.93.30↔	Inserzione o sostituzione di elettrodo subdurale per stimolazione della radice anteriore	40.29.00↔	Asportazione semplice di altre strutture linfatiche, NAS
03.93.99↔	Inserzione o sostituzione di elettrodo(i) di neurostimolatore spinale, altro	40.29.10↔	Asportazione di linfonodo mediastinico, NAS
04.92.00↔	Inserzione o sostituzione di elettrodo(i) di neurostimolatore periferico, NAS	40.29.11↔	Asportazione di linfonodo mediastinico, chirurgica a cielo aperto
04.92.10↔	Inserzione o sostituzione di elettrodo(i) di neurostimolatore periferico temporaneo, sistema a elettrodo singolo, (stimolazione di prova)	40.29.12↔	Asportazione di linfonodo mediastinico, per via toracoscopica
04.92.11↔	Inserzione o sostituzione di elettrodo(i) di neurostimolatore periferico temporaneo, sistema a più elettrodi, (stimolazione di prova)	40.29.19↔	Asportazione di linfonodo mediastinico, altro
04.92.20↔	Inserzione o sostituzione di elettrodo(i) di neurostimolatore periferico permanente, elettrodo cilindrico, sistema a elettrodo singolo, percutanea	40.29.20↔	Asportazione di linfonodo para-aortico
04.92.21↔	Inserzione o sostituzione di elettrodo(i) di neurostimolatore periferico permanente, elettrodo cilindrico, sistema a più elettrodi, percutanea	40.29.30↔	Asportazione di linfonodo iliaco
04.92.30↔	Inserzione o sostituzione di elettrodo(i) di neurostimolatore periferico permanente, elettrodo piatto, sistema a elettrodo singolo, chirurgica a cielo aperto	40.29.70↔	Asportazione di linfangioma o di igroma cistico
04.92.31↔	Inserzione o sostituzione di elettrodo(i) di neurostimolatore periferico permanente, elettrodo piatto, sistema a più elettrodi, chirurgica a cielo aperto	40.29.80↔	Asportazione di più stazioni linfonodali addominali (con biopsia epatica), NAS
04.92.40↔	Inserzione o sostituzione di elettrodo stimolatore del nervo vago	40.29.81↔	Asportazione di più stazioni linfonodali addominali (con biopsia epatica), chirurgica a cielo aperto [laparotomia di staging]
04.92.99↔	Inserzione o sostituzione di elettrodo(i) di neurostimolatore periferico, altro	40.29.82↔	Asportazione di più stazioni linfonodali addominali (con biopsia epatica), per via laparoscopica [laparoscopia di staging]
34.03↔	Riapertura di toracotomia (recente)	40.29.89↔	Asportazione di più stazioni linfonodali addominali (con biopsia epatica), altro
40.11.00↔	Biopsia di strutture linfatiche, NAS	40.29.99↔	Asportazione semplice di altre strutture linfatiche, altro
40.11.10↔	Biopsia a cielo aperto (mediante incisione) di linfonodo mediastinico, paraaortico, iliaco o pelvico	40.3x.00↔	Asportazione di linfonodi regionali, NAS
40.11.11↔	Biopsia a cielo aperto (mediante incisione) di linfonodo cervicale, sopraclavicolare, ascellare o inguinale	40.3x.09↔	Asportazione di linfonodi regionali, altro
40.11.20↔	Biopsia chiusa [percutanea] [agobiopsia] di linfonodi	40.3x.10↔	Infoadenectomia regionale quale intervento indipendente, NAS
40.11.99↔	Biopsia di strutture linfatiche, altro	40.3x.11↔	Infoadenectomia regionale quale intervento indipendente, cervicale
40.19.00↔	Altre procedure diagnostiche sulle strutture linfatiche, NAS	40.3x.12↔	Infoadenectomia regionale quale intervento indipendente, ascellare
40.19.99↔	Altre procedure diagnostiche sulle strutture linfatiche, altro	40.3x.13↔	Infoadenectomia regionale quale intervento indipendente, para-aortica, pelvica, otturatoria o iliaca
40.22.00↔	Asportazione di linfonodo mammario interno, NAS	40.3x.14↔	Infoadenectomia regionale quale intervento indipendente, inguinale, chirurgica a cielo aperto
		40.3x.15↔	Infoadenectomia regionale quale intervento indipendente, inguinale, per via laparoscopica
		40.3x.16↔	Infoadenectomia regionale quale intervento indipendente, mediastinica e peribronchiale
		40.3x.19↔	Infoadenectomia regionale quale intervento indipendente, altro
		40.3x.20↔	Infoadenectomia regionale in corso di altro intervento, NAS
		40.3x.21↔	Infoadenectomia regionale in corso di altro intervento, cervicale
		40.3x.22↔	Infoadenectomia regionale in corso di altro intervento, ascellare
		40.3x.23↔	Infoadenectomia regionale in corso di altro intervento, para-aortica, pelvica o iliaca
		40.3x.24↔	Infoadenectomia regionale in corso di altro intervento, otturatoria
		40.3x.25↔	Infoadenectomia regionale in corso di altro intervento, inguinale
		40.3x.26↔	Infoadenectomia regionale in corso di altro intervento, mediastinica e peribronchiale
		40.3x.29↔	Infoadenectomia regionale in corso di altro intervento, altro

40.9x.00↔	Altri interventi sulle strutture linfatiche, NAS	56.71.20↔	Conversione di altra derivazione urinaria sopravescivale in derivazione urinaria all'intestino
40.9x.10↔	Anastomosi per correzione di linfedema	56.71.99↔	Derivazione urinaria all'intestino, altro
40.9x.20↔	Incisione di linfocele	56.72↔	Revisione di anastomosi uretero-intestinale
40.9x.30↔	Drenaggio di linfedema	56.75↔	Transuretero-ureterostomia
40.9x.40↔	Puntura terapeutica percutanea di linfocele	56.83↔	Chiusura di ureterostomia
40.9x.99↔	Altri interventi sulle strutture linfatiche, altro	56.92↔	Impianto di stimolatore elettronico ureterale
50.12↔	Biopsia a cielo aperto del fegato	56.93↔	Sostituzione di stimolatore elettronico ureterale
54.99.00↔	Altri interventi sulla regione addominale, NAS	56.94↔	Rimozione di stimolatore elettronico ureterale
54.99.30↔	Altri interventi sulla regione addominale, Asportazione di tessuto dalla regione addominale non attribuibile con sicurezza a un organo	56.99.00↔	Altri interventi sull'uretere, NAS
54.99.40↔	Altri interventi sulla regione addominale, Revisione di fistola cutaneo-peritoneale (cateterismo permanente)	56.99.10↔	Liberazione dell'uretere (per esplorazione)
54.99.41↔	Altri interventi sulla regione addominale, Asportazione o chiusura di fistola cutaneo-peritoneale (cateterismo permanente)	56.99.20↔	Revisione dell'uretere, chirurgica a cielo aperto
54.99.50↔	Altri interventi sulla regione addominale, Chiusura temporanea della parete addominale	56.99.21↔	Revisione dell'uretere, per altra via
54.99.60↔	Altri interventi sulla regione addominale, Lombotomia	56.99.30↔	Altri interventi sull'uretere, iniezione per insufficienza dell'ostio ureterale, transuretrale
54.99.61↔	Altri interventi sulla regione addominale, Rilombotomia	56.99.31↔	Altri interventi sull'uretere, iniezione per insufficienza dell'ostio ureterale, chirurgica a cielo aperto
54.99.99↔	Altri interventi sulla regione addominale, altro	56.99.32↔	Altri interventi sull'uretere, iniezione per insufficienza dell'ostio ureterale, per altra via
56.41.00↔	Ureterectomia parziale o segmentaria, NAS	56.99.99↔	Altri interventi sull'uretere, altro
56.41.10↔	Ureterectomia parziale o segmentaria, resezione dell'ostio ureterale, percutanea transvescivale	57.12↔	Lisi di aderenze intraluminali con incisione nella vescica
56.41.11↔	Ureterectomia parziale o segmentaria, resezione dell'ostio ureterale, transuretrale	57.21↔	Vescicostomia
56.41.12↔	Ureterectomia parziale o segmentaria, resezione dell'ostio ureterale, chirurgica a cielo aperto	57.22↔	Revisione di vescicostomia
56.41.20↔	Ureterectomia parziale o segmentaria, chirurgica a cielo aperto	57.33↔	Biopsia chiusa, [transuretrale] della vescica
56.41.21↔	Ureterectomia parziale o segmentaria, per via laparoscopica	57.34↔	Biopsia della vescica a cielo aperto
56.41.30↔	Ureterectomia parziale o segmentaria, resezione di moncone ureterale	57.49.00↔	Altra asportazione o distruzione transuretrale di lesione o tessuto vescivale, NAS
56.41.40↔	Ureterolectomia, transuretrale	57.49.11↔	Altra asportazione o distruzione transuretrale di lesione o tessuto vescivale, distruzione, transuretrale
56.41.41↔	Ureterolectomia, chirurgica a cielo aperto	57.49.12↔	Altra asportazione o distruzione transuretrale di lesione o tessuto vescivale, resezione, transuretrale
56.41.49↔	Ureterolectomia, per altra via	57.49.99↔	Altra asportazione o distruzione transuretrale di lesione o tessuto vescivale, altro
56.41.99↔	Ureterectomia parziale o segmentaria, altro	57.51↔	Asportazione dell'uraco
56.51.00↔	Confezione di uretero-ileostomia cutanea, NAS	57.58↔	Asportazione o distruzione laparoscopica di altra lesione o tessuto vescivale
56.51.10↔	Confezione di uretero-ileostomia cutanea, ureteroileocutaneostomia [condotto ileale] o ureterocolocutaneostomia [condotto colon-sigmoide], chirurgica a cielo aperto	57.59.00↔	Asportazione o distruzione a cielo aperto di altra lesione o tessuto vescivale, NAS
56.51.11↔	Confezione di uretero-ileostomia cutanea, ureteroileocutaneostomia [condotto ileale] o ureterocolocutaneostomia [condotto colon-sigmoide], per via laparoscopica	57.59.10↔	Asportazione o distruzione a cielo aperto di altra lesione o tessuto vescivale, asportazione, chirurgica a cielo aperto
56.51.12↔	Confezione di uretero-ileostomia cutanea, con interposizione intestinale [condotto] (derivazione urinaria non continente), per altra via	57.59.20↔	Asportazione o distruzione a cielo aperto di altra lesione o tessuto vescivale, miectomia
56.51.20↔	Confezione di uretero-ileostomia cutanea, conversione di altra derivazione urinaria sopravescivale in uretero-ileostomia cutanea	57.59.99↔	Asportazione o distruzione a cielo aperto di altra lesione o tessuto vescivale, altro
56.51.30↔	Confezione di uretero-ileostomia cutanea, con tasca intestinale (derivazione urinaria continente)	57.81↔	Sutura di lacerazione vescivale
56.51.99↔	Confezione di uretero-ileostomia cutanea, altro	57.82↔	Chiusura di cistostomia
56.52.00↔	Revisione di uretero-ileostomia cutanea, NAS	57.83↔	Riparazione di fistola vescico-intestinale
56.52.10↔	Revisione di uretero-ileostomia cutanea, con interposizione intestinale [condotto]	57.84.00↔	Riparazione di altra fistola della vescica, NAS
56.52.20↔	Revisione di uretero-ileostomia cutanea, con tasca intestinale (derivazione urinaria continente)	57.84.10↔	Riparazione di fistola vescico-vaginale, chirurgica a cielo aperto (addominale)
56.52.99↔	Revisione di uretero-ileostomia cutanea, altro	57.84.11↔	Riparazione di fistola vescico-vaginale, per via vaginale
56.61.00↔	Confezione di altra ureterostomia cutanea, NAS	57.84.12↔	Riparazione di fistola vescico-vaginale, transvescivale
56.61.10↔	Confezione di altra ureterostomia cutanea, ureterocolocutaneostomia e transureterocolocutaneostomia, per via laparoscopica	57.84.13↔	Riparazione di fistola vescico-vaginale, per via laparoscopica
56.61.20↔	Confezione di altra ureterostomia cutanea, conversione di altra derivazione urinaria sopravescivale in ureterostomia cutanea	57.84.20↔	Riparazione di fistola vescico-cutanea, chirurgica a cielo aperto
56.61.99↔	Confezione di altra ureterostomia cutanea, altro	57.84.21↔	Riparazione di fistola vescico-cutanea, per via laparoscopica
56.62↔	Revisione di altra ureterocolocutaneostomia	57.84.99↔	Riparazione di altra fistola della vescica, altro
56.71.00↔	Derivazione urinaria all'intestino, NAS	57.88↔	Altre anastomosi vescicali
56.71.10↔	Ureterosigmoidostomia con confezione di tasca, chirurgica a cielo aperto	57.89↔	Altra riparazione plastica della vescica
56.71.11↔	Ureterosigmoidostomia con confezione di tasca, per via laparoscopica	57.91↔	Sfinterotomia vescivale
		57.93.00↔	Emostasi vescivale postoperatoria, NAS
		57.93.10↔	Emostasi vescivale postoperatoria, percutanea
		57.93.11↔	Emostasi vescivale postoperatoria, transuretrale
		57.93.12↔	Emostasi vescivale postoperatoria, chirurgica a cielo aperto
		57.93.13↔	Emostasi vescivale postoperatoria, per via laparoscopica
		57.93.14↔	Emostasi vescivale postoperatoria, attraverso stoma
		57.93.99↔	Emostasi vescivale postoperatoria, altro
		57.96↔	Impianto di stimolatore vescivale elettronico
		57.97↔	Sostituzione di stimolatore vescivale elettronico
		57.98↔	Rimozione di stimolatore vescivale elettronico
		58.1↔	Meatotomia uretrale
		58.24↔	Biopsia del tessuto periuretrale

58.49.00↔	Altra riparazione uretrale, NAS	60.95↔	Dilatazione transuretrale mediante palloncino dell'uretra prostatica
58.49.10↔	Riparazione uretrale in uno stadio con cute prepuziale o peniena	60.96↔	Distruzione transuretrale del tessuto prostatico mediante termoterapia a microonde
58.49.11↔	Riparazione uretrale in uno stadio con mucosa orale o vescicale, altra ricostruzione	60.97↔	Altra distruzione transuretrale di tessuto prostatico mediante termoterapia
58.49.20↔	Riparazione uretrale in due stadi, primo stadio, con cute prepuziale o peniena	60.99.00↔	Altri interventi sulla prostata, NAS
58.49.21↔	Riparazione uretrale in due stadi, primo stadio, con mucosa orale o vescicale	60.99.10↔	Altri interventi sulla prostata, distruzione transrettale e percutanea di tessuto prostatico
58.49.29↔	Altra riparazione uretrale, in due stadi, primo stadio, altra ricostruzione	60.99.11↔	Altri interventi sulla prostata, distruzione transrettale di tessuto prostatico tramite HIFU (High-Intensity Focused Ultrasound)
58.49.30↔	Riparazione uretrale in due stadi, secondo stadio, NAS	60.99.99↔	Altri interventi sulla prostata, altro
58.49.31↔	Riparazione uretrale in due stadi, secondo stadio, con cute prepuziale o peniena	62.99.00↔	Altri interventi sul testicolo, NAS
58.49.33↔	Riparazione uretrale in due stadi, secondo stadio, con mucosa orale o vescicale	62.99.10↔	Esplorazione per criptorchidismo, inguinale
58.49.39↔	Riparazione uretrale in due stadi, secondo stadio, altro	62.99.11↔	Esplorazione per criptorchidismo, addominale, chirurgica a cielo aperto
58.49.40↔	Revisione di riparazione uretrale	62.99.12↔	Esplorazione per criptorchidismo, addominale, per via laparoscopica
58.49.99↔	Altra riparazione uretrale, altro	62.99.20↔	Riposizionamento chirurgico di testicolo addominale
58.5x.00↔	Trattamento della stenosi uretrale, NAS	62.99.30↔	Prelievo di tessuto testicolare o dell'epididimo per preparare un'inseminazione artificiale
58.5x.10↔	Trattamento della stenosi uretrale, incisione transuretrale dello sfintere uretrale esterno	62.99.99↔	Altri interventi sul testicolo, altro
58.5x.20↔	Trattamento della stenosi uretrale, uretrotomia interna,	77.40.00↔	Biopsia dell'osso, sede non specificata, NAS
58.5x.99↔	Trattamento della stenosi uretrale, altro	77.40.10↔	Biopsia dell'osso, sede non specificata, Biopsia percutanea (agobiopsia)
58.99.00‡↔	Altri interventi sull'uretra e sul tessuto periuretrale, NAS	77.40.20↔	Biopsia dell'osso, sede non specificata, Biopsia a cielo aperto
58.99.10‡↔	Altri interventi sull'uretra e sul tessuto periuretrale, posa e sostituzione di stent nell'uretra	77.40.99↔	Biopsia dell'osso, sede non specificata, altro
58.99.99‡↔	Altri interventi sull'uretra e sul tessuto periuretrale, altro	77.41.00↔	Biopsia della scapola, della clavicola, delle coste e dello sterno, NAS
59.00↔	Intervento retroperitoneale, NAS	77.41.10↔	Biopsia della scapola, della clavicola, delle coste e dello sterno, Biopsia percutanea (agobiopsia)
59.02↔	Altra lisi di aderenze perirenali o periureterali	77.41.20↔	Biopsia della scapola, della clavicola, delle coste e dello sterno, Biopsia a cielo aperto
59.03.00↔	Lisi di aderenze perirenali e periureterali per via laparoscopica, NAS	77.41.99↔	Biopsia della scapola, della clavicola, delle coste e dello sterno, altro
59.03.10↔	Ureterolisi senza intraperitoneizzazione	77.42.00↔	Biopsia dell'omero, NAS
59.03.11↔	Ureterolisi con intraperitoneizzazione	77.42.10↔	Biopsia dell'omero, Biopsia percutanea (agobiopsia)
59.03.99↔	Lisi di aderenze perirenali e periureterali per via laparoscopica, altro	77.42.20↔	Biopsia dell'omero, Biopsia a cielo aperto
59.09↔	Altra incisione di tessuto perirenale e periureterale	77.42.99↔	Biopsia dell'omero, altro
59.11↔	Altra lisi di aderenze perivescicali	77.43.00↔	Biopsia del radio e dell'ulna, NAS
59.12↔	Lisi di aderenze perivescicali per via laparoscopica	77.43.10↔	Biopsia del radio e dell'ulna, Biopsia percutanea (agobiopsia)
59.19↔	Altra incisione del tessuto perivescicale	77.43.20↔	Biopsia del radio e dell'ulna, Biopsia a cielo aperto
59.21↔	Biopsia del tessuto perirenale o perivescicale	77.43.99↔	Biopsia del radio e dell'ulna, altro
59.72↔	Iniezione di impianto nell'uretra e/o nel collo vescicale	77.44.00↔	Biopsia del carpo e del metacarpo, NAS
59.74↔	Intervento di sospensione nell'uomo	77.44.10↔	Biopsia del carpo e del metacarpo, Biopsia percutanea (agobiopsia)
59.91↔	Asportazione di tessuti perirenali o perivescicali	77.44.20↔	Biopsia del carpo e del metacarpo, Biopsia a cielo aperto
59.92↔	Altri interventi sul tessuto perirenale o perivescicale	77.44.99↔	Biopsia del carpo e del metacarpo, altro
59.99↔	Altri interventi sull'apparato urinario	77.45.00↔	Biopsia del femore, NAS
60.0↔	Incisione della prostata	77.45.10↔	Biopsia del femore, Biopsia percutanea (agobiopsia)
60.12↔	Biopsia a cielo aperto della prostata	77.45.20↔	Biopsia del femore, Biopsia a cielo aperto
60.14↔	Biopsia a cielo aperto delle vescicole seminali	77.45.99↔	Biopsia del femore, altro
60.15↔	Biopsia del tessuto periprostatico	77.46.00↔	Biopsia della rotula, NAS
60.21↔	Prostatectomia transuretrale guidata (ecografia) indotta a mezzo laser (TULIP)	77.46.10↔	Biopsia della rotula, Biopsia percutanea (agobiopsia)
60.29.00↔	Altra prostatectomia transuretrale, NAS	77.46.20↔	Biopsia della rotula, Biopsia a cielo aperto
60.29.10↔	Altra prostatectomia transuretrale, elettroresezione di tessuto prostatico	77.46.99↔	Biopsia della rotula, altro
60.29.20↔	Altra prostatectomia transuretrale, altra distruzione transuretrale di tessuto prostatico	77.47.00↔	Biopsia della tibia e fibula, NAS
60.29.99↔	Altra prostatectomia transuretrale, altro	77.47.10↔	Biopsia della tibia e fibula, Biopsia percutanea (agobiopsia)
60.61.00↔	Asportazione locale di lesione prostatica, NAS	77.47.20↔	Biopsia della tibia e fibula, Biopsia a cielo aperto
60.61.10↔	Asportazione locale di lesione prostatica, transuretrale	77.47.99↔	Biopsia della tibia e fibula, altro
60.61.11↔	Asportazione locale di lesione prostatica, sovrapubica transvescicale	77.48.00↔	Biopsia del tarso e metatarso, NAS
60.61.12↔	Asportazione locale di lesione prostatica, retropubica	77.48.10↔	Biopsia del tarso e metatarso, Biopsia percutanea (agobiopsia)
60.61.13↔	Asportazione locale di lesione prostatica, per via perineale	77.48.20↔	Biopsia del tarso e metatarso, Biopsia a cielo aperto
60.61.99↔	Asportazione locale di lesione prostatica, altro	77.48.99↔	Biopsia del tarso e metatarso, altro
60.72↔	Incisione di vescicole seminali	77.49.00↔	Biopsia di altre ossa specificate, escluse quelle facciali, NAS
60.73↔	Asportazione di vescicole seminali	77.49.20↔	Biopsia di altre ossa specificate, escluse quelle facciali, Biopsia della colonna vertebrale, Biopsia percutanea (agobiopsia)
60.79↔	Altri interventi sulle vescicole seminali	77.49.21↔	Biopsia di altre ossa specificate, escluse quelle facciali, Biopsia della colonna vertebrale, Biopsia a cielo aperto
60.81↔	Incisione di tessuto periprostatico	77.49.40↔	Biopsia di altre ossa specificate, escluse quelle facciali, Biopsia di falangi dei piedi, Biopsia percutanea (agobiopsia)
60.82↔	Asportazione di tessuto periprostatico		
60.93↔	Riparazione della prostata		
60.94↔	Controllo di emorragia prostatica postchirurgica		

77.49.41↔	Biopsia di altre ossa specificate, escluse quelle facciali, Biopsia di falangi dei piedi, Biopsia a cielo aperto	77.49.99↔	Biopsia di altre ossa specificate, escluse quelle facciali, altro
77.49.90↔	Biopsia di altre ossa specificate, escluse quelle facciali, Biopsia percutanea (agobiopsia)	83.92↔	Inserzione o sostituzione di stimolatore dei muscoli scheletrici
77.49.91↔	Biopsia di altre ossa specificate, escluse quelle facciali, Biopsia a cielo aperto	97.65‡↔	Rimozione di stent uretrale

Procedura M09-3

62.99.00↔	Altri interventi sul testicolo, NAS	62.99.20↔	Riposizionamento chirurgico di testicolo addominale
62.99.10↔	Esplorazione per criptorchidismo, inguinale	62.99.30↔	Prelievo di tessuto testicolare o dell'epididimo per preparare un'inseminazione artificiale
62.99.11↔	Esplorazione per criptorchidismo, addominale, chirurgica a cielo aperto	62.99.99↔	Altri interventi sul testicolo, altro
62.99.12↔	Esplorazione per criptorchidismo, addominale, per via laparoscopica		

Procedura M09-4

40.52.00↔	Asportazione radicale dei linfonodi periaortici, NAS	40.59.19↔	Asportazione radicale di altri linfonodi quale intervento indipendente, altro
40.52.10↔	Asportazione radicale dei linfonodi retroperitoneali (para-aortici, paracavali) e pelvici quale intervento indipendente	40.59.20↔	Asportazione radicale di altri linfonodi in corso di altro intervento, NAS
40.52.11↔	Asportazione radicale dei linfonodi retroperitoneali (para-aortici, paracavali) e pelvici nel quadro di un altro intervento	40.59.21↔	Asportazione radicale di linfonodi mediastinici in corso di altro intervento
40.52.99↔	Asportazione radicale dei linfonodi periaortici, altro	40.59.22↔	Asportazione radicale di linfonodi peribronchiali in corso di altro intervento
40.53.00↔	Asportazione radicale dei linfonodi iliaci, NAS	40.59.29↔	Asportazione radicale di altri linfonodi in corso di altro intervento, altro
40.53.10↔	Asportazione radicale dei linfonodi iliaci quale intervento indipendente	40.59.99↔	Asportazione radicale di altri linfonodi, altro
40.53.11↔	Asportazione radicale dei linfonodi iliaci in corso di altro intervento	45.27↔	Biopsia intestinale, sede non specificata
40.53.99↔	Asportazione radicale dei linfonodi iliaci, altro	54.23↔	Biopsia del peritoneo
40.54.00↔	Asportazione radicale dei linfonodi della regione inguinale, NAS	60.3↔	Prostatectomia soprapubica
40.54.10↔	Asportazione radicale dei linfonodi della regione inguinale quale intervento indipendente	60.4↔	Prostatectomia retropubica
40.54.11↔	Asportazione radicale dei linfonodi della regione inguinale in corso di altro intervento	60.61.00↔	Asportazione locale di lesione prostatica, NAS
40.54.99↔	Asportazione radicale dei linfonodi della regione inguinale, altro	60.61.10↔	Asportazione locale di lesione prostatica, transuretrale
40.59.00↔	Asportazione radicale di altri linfonodi, NAS	60.61.11↔	Asportazione locale di lesione prostatica, sovrapubica transvescicale
40.59.10↔	Asportazione radicale di altri linfonodi quale intervento indipendente, NAS	60.61.12↔	Asportazione locale di lesione prostatica, retropubica
40.59.11↔	Asportazione radicale di linfonodi mediastinici quale intervento indipendente	60.61.13↔	Asportazione locale di lesione prostatica, per via perineale
40.59.12↔	Asportazione radicale di linfonodi peribronchiali quale intervento indipendente	60.61.99↔	Asportazione locale di lesione prostatica, altro

ADRG M10

Radioterapia per malattie e disturbi dell'apparato genitale maschile, più di un giorno di degenza o brachiterapia interstiziale

Procedura nella tabella M10-1 e nessuna Procedura nella Tabella M10-2 e durata del soggiorno > 1 giorno o Procedura nella tabella M10-3

DRG M10Z

Radioterapia per malattie e disturbi dell'apparato genitale maschile, più di un giorno di degenza o brachiterapia interstiziale

Procedura M10-1

92.20↔	Infusione d'isotopo radioattivo liquido	92.23.03↔	Dispositivo di telecobaltoterapia, più di 4 campi di irradiazione o irradiazione 3D pianificata
92.21.00↔	Radioterapia superficiale: NAS	92.23.08↔	Radioterapia ad alto voltaggio: altri isotopi
92.21.01↔	Radioterapia superficiale: fino a 2 campi di irradiazione	92.23.09↔	Dispositivo di telecobaltoterapia, altro
92.21.02↔	Radioterapia superficiale: più di 2 campi di irradiazione	92.24.00↔	Teleradioterapia mediante fotoni, acceleratore lineare, NAS
92.22.00↔	Radioterapia con ortovoltaggio: NAS	92.24.01↔	Teleradioterapia mediante fotoni, acceleratore lineare, irradiazione di campo esteso
92.22.01↔	Radioterapia con ortovoltaggio: fino a 2 campi di irradiazione	92.24.02↔	Teleradioterapia mediante fotoni, acceleratore lineare, irradiazione di un emicorpo
92.22.02↔	Radioterapia con ortovoltaggio: più di 2 campi di irradiazione	92.24.03↔	Teleradioterapia mediante fotoni, acceleratore lineare, irradiazione del corpo intero
92.22.11↔	Roentgenterapia intraoperatoria, fino a 300 kV	92.24.04↔	Teleradioterapia mediante fotoni, acceleratore lineare, radioterapia intraoperatoria
92.22.12↔	Roentgenterapia intraoperatoria, 300 kV - < 1 MV	92.24.09↔	Teleradioterapia mediante fotoni, acceleratore lineare, altro
92.22.19↔	Roentgenterapia intraoperatoria, altro		
92.23.00↔	Radioterapia ad alto voltaggio: NAS		
92.23.01↔	Dispositivo di telecobaltoterapia, fino a 2 campi di irradiazione		
92.23.02↔	Dispositivo di telecobaltoterapia, da 3 a 4 campi di irradiazione		

92.24.11↔	Teleradioterapia mediante fotoni, acceleratore lineare, fino a 2 campi di irradiazione: guidata dalle immagini	92.27.23↔	Impianto o inserzione di elementi radioattivi (brachiterapia con radionuclidi chiusi), in sede endoluminale
92.24.12↔	Teleradioterapia mediante fotoni, acceleratore lineare, più di 2 campi di irradiazione: guidata dalle immagini	92.27.30↔	Impianto o inserzione di elementi radioattivi (brachiterapia con radionuclidi chiusi), vasi NAS
92.24.13↔	Teleradioterapia mediante fotoni, acceleratore lineare, irradiazione 3D pianificata: guidata dalle immagini	92.27.31↔	Impianto o inserzione di elementi radioattivi (brachiterapia con radionuclidi chiusi), arterie coronarie
92.24.14↔	Teleradioterapia mediante fotoni, acceleratore lineare, radioterapia a modulazione di intensità: guidata dalle immagini	92.27.39↔	Impianto o inserzione di elementi radioattivi (brachiterapia con radionuclidi chiusi), altri vasi
92.24.21↔	Teleradioterapia mediante fotoni, acceleratore lineare, fino a 2 campi di irradiazione: non guidata dalle immagini	92.27.40↔	Impianto o inserzione di elementi radioattivi (brachiterapia con radionuclidi chiusi), intraoperatoria
92.24.22↔	Teleradioterapia mediante fotoni, acceleratore lineare, più di 2 campi di irradiazione: non guidata dalle immagini	92.27.70↔	Moulage radioattivi, NAS
92.24.23↔	Teleradioterapia mediante fotoni, acceleratore lineare, irradiazione 3D pianificata: non guidata dalle immagini	92.27.71↔	Moulage radioattivi: costruzione e applicazione di moulage radioattivi superficiali
92.24.24↔	Teleradioterapia mediante fotoni, acceleratore lineare, radioterapia a modulazione di intensità: non guidata dalle immagini	92.27.72↔	Moulage radioattivi: costruzione e applicazione di applicatori non impiegati sulla superficie corporea
92.24.30↔	Teleradioterapia mediante fotoni: radioterapia estremamente complessa con attrezzatura specializzata	92.27.73↔	Moulage radioattivi: costruzione e applicazione di applicatori oculari
92.25.00↔	Teleradioterapia con elettroni, acceleratore lineare, NAS	92.27.79↔	Moulage radioattivi, altro
92.25.01↔	Teleradioterapia con elettroni, acceleratore lineare, irradiazione di campo esteso	92.28.00↔	Iniezione o instillazione di radioisotopi, NAS
92.25.02↔	Teleradioterapia con elettroni, acceleratore lineare, irradiazione di un emicorpo	92.28.01↔	Instillazione di radionuclidi aperti in articolazioni
92.25.03↔	Teleradioterapia con elettroni, acceleratore lineare, irradiazione del corpo intero	92.28.02↔	Radioiodoterapia: Radioiodoterapia fino a 1,2 GBq I-131: senza somministrazione di tireotropina ricombinante (rh-TSH)
92.25.04↔	Teleradioterapia con elettroni, acceleratore lineare, radioterapia intraoperatoria	92.28.03↔	Radioiodoterapia: Radioiodoterapia fino a 1,2 GBq I-131: con somministrazione di tireotropina ricombinante (rh-TSH)
92.25.09↔	Teleradioterapia con elettroni, acceleratore lineare, altro	92.28.04↔	Radioiodoterapia: Radioiodoterapia da 1,2 a meno di 5 GBq I-131: senza somministrazione di tireotropina ricombinante (rh-TSH)
92.25.11↔	Teleradioterapia con elettroni, acceleratore lineare, guidata dalle immagini	92.28.05↔	Radioiodoterapia: Radioiodoterapia da 1,2 a meno di 5 GBq I-131: con somministrazione di tireotropina ricombinante (rh-TSH)
92.25.12↔	Teleradioterapia con elettroni, acceleratore lineare, fino a 2 campi di irradiazione, guidata dalle immagini	92.28.06↔	Radioiodoterapia: Radioiodoterapia da 5 GBq I-131: senza somministrazione di tireotropina ricombinante (rh-TSH)
92.25.13↔	Teleradioterapia con elettroni, acceleratore lineare, più di 2 campi di irradiazione, guidata dalle immagini	92.28.07↔	Radioiodoterapia: Radioiodoterapia da 5 GBq I-131: con somministrazione di tireotropina ricombinante (rh-TSH)
92.25.14↔	Teleradioterapia con elettroni, acceleratore lineare, irradiazione 3D pianificata, guidata dalle immagini	92.28.11↔	Terapia con radionuclidi aperti per metastasi ossee
92.25.15↔	Teleradioterapia con elettroni, acceleratore lineare, radioterapia a modulazione di intensità, guidata dalle immagini	92.28.12↔	Terapia del dolore palliativa endovenosa con radionuclidi aperti per metastasi ossee
92.25.21↔	Teleradioterapia con elettroni, acceleratore lineare, fino a 2 campi di irradiazione, non guidata dalle immagini	92.28.13↔	Terapia radiorecettoriale con analoghi della somatostatina DOTA-coniugati
92.25.22↔	Teleradioterapia con elettroni, acceleratore lineare, più di 2 campi di irradiazione, non guidata dalle immagini	92.28.20↔	Radioimmunoterapia con 90Y ibritumomab tiuxetano, parenterale
92.25.23↔	Teleradioterapia con elettroni, acceleratore lineare, irradiazione 3D pianificata, non guidata dalle immagini	92.28.21↔	Somministrazione parenterale di iodio-131-MIBG (metaiodobenzilguanidina)
92.25.24↔	Teleradioterapia con elettroni, acceleratore lineare, radioterapia a modulazione di intensità, non guidata dalle immagini	92.28.31↔	Radio-chemioembolizzazione endovascolare selettiva con I-131-Lipiodol
92.26.00↔	Teleradioterapia con altre radiazioni particellari, NAS	92.28.32↔	Terapia endovascolare selettiva con radionuclidi (SIRT) mediante embolizzazione con microsferi marcate con ittrio-90
92.26.10↔	Terapia con protoni, fino a 2 campi di irradiazione, non guidata dalle immagini	92.28.33↔	Brachiterapia endovascolare con renio-188
92.26.11↔	Terapia con protoni, fino a 2 campi di irradiazione, guidata dalle immagini	92.29.00↔	Brachiterapia con radionuclidi chiusi, NAS
92.26.20↔	Terapia con protoni, più di 2 campi di irradiazione, non guidata dalle immagini	92.29.09↔	Brachiterapia con radionuclidi chiusi, altro
92.26.21↔	Terapia con protoni, più di 2 campi di irradiazione, guidata dalle immagini	92.29.11↔	Brachiterapia interstiziale con impianto di emettitori rimovibili monoplanari, basso rateo di dose
92.26.99↔	Teleradioterapia con altre radiazioni particellari, altro	92.29.12↔	Brachiterapia interstiziale con impianto di emettitori rimovibili monoplanari, rateo di dose pulsata (pulsed dose rate)
92.27.00↔	Impianto o inserzione di elementi radioattivi (brachiterapia con radionuclidi chiusi), superficie corporea, altra o NAS sede di applicazione	92.29.13↔	Brachiterapia interstiziale con impianto di emettitori rimovibili monoplanari, alto rateo di dose
92.27.10↔	Impianto o inserzione di elementi radioattivi (brachiterapia con radionuclidi chiusi), organi sessuali femminili, NAS	92.29.19↔	Brachiterapia interstiziale con impianto di emettitori rimovibili monoplanari, altro
92.27.11↔	Impianto o inserzione di elementi radioattivi (brachiterapia con radionuclidi chiusi), in sede intrauterina	92.29.21↔	Brachiterapia interstiziale con impianto volumetrico di emettitori rimovibili multiplanari, basso rateo di dose
92.27.12↔	Impianto o inserzione di elementi radioattivi (brachiterapia con radionuclidi chiusi), in sede intravaginale	92.29.22↔	Brachiterapia interstiziale con impianto volumetrico di emettitori rimovibili multiplanari, rateo di dose pulsata (pulsed dose rate)
92.27.13↔	Impianto o inserzione di elementi radioattivi (brachiterapia con radionuclidi chiusi), in sede combinata intrauterina e intravaginale	92.29.23↔	Brachiterapia interstiziale con impianto volumetrico di emettitori rimovibili multiplanari, alto rateo di dose
92.27.21↔	Impianto o inserzione di elementi radioattivi (brachiterapia con radionuclidi chiusi), superficie corporea	92.29.24↔	Brachiterapia con impianto di emettitori rimovibili multiplanari, alto rateo di dose, intraoperatoria
92.27.22↔	Impianto o inserzione di elementi radioattivi (brachiterapia con radionuclidi chiusi), in sede intracavitaria	92.29.29↔	Brachiterapia interstiziale con impianto volumetrico di emettitori rimovibili multiplanari, altro
		92.29.31↔	Brachiterapia interstiziale con impianto di emettitori permanenti, fino a 10 sorgenti
		92.29.32↔	Brachiterapia interstiziale con impianto di emettitori permanenti, da 10 a 15 sorgenti
		92.29.33↔	Brachiterapia interstiziale con impianto di emettitori permanenti, da 16 a 20 sorgenti

92.29.34↔	Brachiterapia interstiziale con impianto di emettitori permanenti, da 21 a 25 sorgenti	92.29.84↔	Pianificazione dell'irradiazione per radioterapia percutanea e brachiterapia, pianificazione dell'irradiazione per brachiterapia, complessa
92.29.35↔	Brachiterapia interstiziale con impianto di emettitori permanenti, da 26 a 30 sorgenti	92.29.85↔	Pianificazione dell'irradiazione per radioterapia percutanea e brachiterapia, pianificazione dell'irradiazione senza pianificazione individuale della dose
92.29.36↔	Brachiterapia interstiziale con impianto di emettitori permanenti, da 31 a 35 sorgenti	92.29.86↔	Pianificazione dell'irradiazione per radioterapia percutanea e brachiterapia, pianificazione dell'irradiazione per radioterapia percutanea, con pianificazione individuale della dose
92.29.37↔	Brachiterapia interstiziale con impianto di emettitori permanenti, da 36 a 40 sorgenti	92.29.87↔	Pianificazione dell'irradiazione per radioterapia percutanea e brachiterapia, pianificazione dell'irradiazione mediante fusione di immagini TAC e PET
92.29.38↔	Brachiterapia interstiziale con impianto di emettitori permanenti, da 41 a 45 sorgenti	92.29.88↔	Pianificazione dell'irradiazione per radioterapia percutanea e brachiterapia, pianificazione dell'irradiazione mediante fusione di immagini TAC, MRI e PET
92.29.39↔	Brachiterapia interstiziale con impianto di emettitori permanenti, da 46 a 50 sorgenti	92.29.89↔	Pianificazione dell'irradiazione per radioterapia percutanea e brachiterapia, altro
92.29.3a↔	Brachiterapia interstiziale con impianto di emettitori permanenti, da 51 a 55 sorgenti	92.30.00↔	Radioterapia stereotassica, in seduta unica, NAS
92.29.3b↔	Brachiterapia interstiziale con impianto di emettitori permanenti, da 56 a 60 sorgenti	92.30.01↔	Radioterapia stereotassica, in seduta unica: Cerebrale, NAS
92.29.3c↔	Brachiterapia interstiziale con impianto di emettitori permanenti, da 61 a 65 sorgenti	92.30.02↔	Radioterapia stereotassica, in seduta unica: Extracerebrale, NAS
92.29.3d↔	Brachiterapia interstiziale con impianto di emettitori permanenti, da 66 a 70 sorgenti	92.30.20↔	Radioterapia stereotassica, in seduta unica: Cerebrale, radioterapia a modulazione di intensità
92.29.3e↔	Brachiterapia interstiziale con impianto di emettitori permanenti, più di 70 sorgenti	92.30.21↔	Radioterapia stereotassica, in seduta unica: Cerebrale, radioterapia ad arco a modulazione di intensità (IMAT)
92.29.40↔	Brachiterapia con applicatori superficiali, NAS	92.30.22↔	Radioterapia stereotassica, in seduta unica: Cerebrale, guidata dalle immagini
92.29.49↔	Brachiterapia con applicatori superficiali, altro	92.30.30↔	Radioterapia stereotassica, in seduta unica: Extracerebrale, radioterapia a modulazione di intensità
92.29.51↔	Rimozione di radionuclidi chiusi o di applicatori inattivi sotto anestesia	92.30.31↔	Radioterapia stereotassica, in seduta unica: Extracerebrale, radioterapia ad arco a modulazione di intensità (IMAT)
92.29.60↔	Costruzione e adattamento di ausili di fissazione e trattamento per radioterapia, dispositivo di fissazione, NAS	92.30.32↔	Radioterapia stereotassica, in seduta unica: Extracerebrale, guidata dalle immagini
92.29.61↔	Costruzione e adattamento di ausili di fissazione e trattamento per radioterapia, dispositivo di fissazione, semplice	92.30.99↔	Radioterapia stereotassica, in seduta unica, altro
92.29.62↔	Costruzione e adattamento di ausili di fissazione e trattamento per radioterapia, dispositivo di fissazione, mediamente complesso	92.31.00↔	Radiochirurgia con fotoni NAS, cerebrale
92.29.63↔	Costruzione e adattamento di ausili di fissazione e trattamento per radioterapia, dispositivo di fissazione, complesso	92.31.10↔	Radiochirurgia con fotoni NAS, extracerebrale
92.29.64↔	Costruzione e adattamento di ausili di fissazione e trattamento per radioterapia, ausili al trattamento	92.32.00↔	Radiochirurgia con fotoni a sorgente multiple, NAS
92.29.65↔	Costruzione e adattamento di ausili di fissazione e trattamento per radioterapia, blocchi individuali o collimatore multilamellare (MLC)	92.32.01↔	Radiochirurgia con fotoni a sorgenti multiple: Gamma knife
92.29.69↔	Costruzione e adattamento di ausili di fissazione e trattamento per radioterapia, altro	92.33.00↔	Radiochirurgia con particelle, NAS
92.29.70↔	Simulazione di irradiazione per radioterapia esterna e brachiterapia, NAS	92.33.01↔	Altra radioterapia ad alto voltaggio: radioterapia stereotassica, in seduta unica, cerebrale
92.29.71↔	Simulazione di irradiazione per radioterapia esterna e brachiterapia: simulazione guidata da TAC per radioterapia esterna	92.33.11↔	Altra radioterapia ad alto voltaggio: radioterapia stereotassica, in seduta unica, extracerebrale
92.29.72↔	Simulazione di irradiazione per radioterapia esterna e brachiterapia, simulazione guidata da TAC per brachiterapia	92.39.01↔	Altra radioterapia ad alto voltaggio, irradiazione stereotassica, frazionata, cerebrale, NAS
92.29.73↔	Simulazione di irradiazione per radioterapia esterna e brachiterapia, determinazione del campo mediante simulatore, senza piano 3D	92.39.11↔	Altra radioterapia ad alto voltaggio, irradiazione stereotassica, frazionata, extracerebrale, NAS
92.29.74↔	Simulazione di irradiazione per radioterapia esterna e brachiterapia, determinazione del campo mediante simulatore, con piano 3D	92.39.20↔	Altra radioterapia ad alto voltaggio, irradiazione stereotassica, frazionata: Cerebrale, radioterapia a modulazione di intensità
92.29.79↔	Simulazione di irradiazione per radioterapia esterna e brachiterapia, altro	92.39.21↔	Altra radioterapia ad alto voltaggio, irradiazione stereotassica, frazionata: Cerebrale, radioterapia ad arco a modulazione di intensità (IMAT)
92.29.80↔	Pianificazione dell'irradiazione per radioterapia percutanea e brachiterapia, NAS	92.39.22↔	Altra radioterapia ad alto voltaggio, irradiazione stereotassica, frazionata: Cerebrale, guidata dalle immagini
92.29.81↔	Pianificazione dell'irradiazione per radioterapia percutanea e brachiterapia, pianificazione dell'irradiazione per radioterapia a modulazione di intensità	92.39.29↔	Altra radioterapia ad alto voltaggio, irradiazione stereotassica, frazionata, cerebrale, altro
92.29.82↔	Pianificazione dell'irradiazione per radioterapia percutanea e brachiterapia, pianificazione dell'irradiazione mediante fusione di immagini TAC e MRI	92.39.30↔	Altra radioterapia ad alto voltaggio, irradiazione stereotassica, frazionata: Extracerebrale, radioterapia a modulazione di intensità
92.29.83↔	Pianificazione dell'irradiazione per radioterapia percutanea e brachiterapia, pianificazione dell'irradiazione per brachiterapia, media	92.39.31↔	Altra radioterapia ad alto voltaggio, irradiazione stereotassica, frazionata: Extracerebrale, radioterapia ad arco a modulazione di intensità (IMAT)
		92.39.32↔	Altra radioterapia ad alto voltaggio, irradiazione stereotassica, frazionata: Extracerebrale, guidata dalle immagini
		92.39.39↔	Altra radioterapia ad alto voltaggio, irradiazione stereotassica, frazionata, extracerebrale, altro
		92.41↔	Radioterapia intraoperatoria con elettroni

Procedura M10-2

92.29.32↔	Brachiterapia interstiziale con impianto di emettitori permanenti, da 10 a 15 sorgenti	92.29.39↔	Brachiterapia interstiziale con impianto di emettitori permanenti, da 46 a 50 sorgenti
92.29.33↔	Brachiterapia interstiziale con impianto di emettitori permanenti, da 16 a 20 sorgenti	92.29.3a↔	Brachiterapia interstiziale con impianto di emettitori permanenti, da 51 a 55 sorgenti
92.29.34↔	Brachiterapia interstiziale con impianto di emettitori permanenti, da 21 a 25 sorgenti	92.29.3b↔	Brachiterapia interstiziale con impianto di emettitori permanenti, da 56 a 60 sorgenti
92.29.35↔	Brachiterapia interstiziale con impianto di emettitori permanenti, da 26 a 30 sorgenti	92.29.3c↔	Brachiterapia interstiziale con impianto di emettitori permanenti, da 61 a 65 sorgenti
92.29.36↔	Brachiterapia interstiziale con impianto di emettitori permanenti, da 31 a 35 sorgenti	92.29.3d↔	Brachiterapia interstiziale con impianto di emettitori permanenti, da 66 a 70 sorgenti
92.29.37↔	Brachiterapia interstiziale con impianto di emettitori permanenti, da 36 a 40 sorgenti	92.29.3e↔	Brachiterapia interstiziale con impianto di emettitori permanenti, più di 70 sorgenti
92.29.38↔	Brachiterapia interstiziale con impianto di emettitori permanenti, da 41 a 45 sorgenti		

Procedura M10-3

92.27.00↔	Impianto o inserzione di elementi radioattivi (brachiterapia con radionuclidi chiusi), superficie corporea, altra o NAS sede di applicazione	92.29.19↔	Brachiterapia interstiziale con impianto di emettitori rimovibili monoplanari, altro
92.27.21↔	Impianto o inserzione di elementi radioattivi (brachiterapia con radionuclidi chiusi), superficie corporea	92.29.21↔	Brachiterapia interstiziale con impianto volumetrico di emettitori rimovibili multiplanari, basso rateo di dose
92.27.22↔	Impianto o inserzione di elementi radioattivi (brachiterapia con radionuclidi chiusi), in sede intracavitaria	92.29.22↔	Brachiterapia interstiziale con impianto volumetrico di emettitori rimovibili multiplanari, rateo di dose pulsata (pulsed dose rate)
92.27.40↔	Impianto o inserzione di elementi radioattivi (brachiterapia con radionuclidi chiusi), intraoperatoria	92.29.23↔	Brachiterapia interstiziale con impianto volumetrico di emettitori rimovibili multiplanari, alto rateo di dose
92.29.00↔	Brachiterapia con radionuclidi chiusi, NAS	92.29.24↔	Brachiterapia con impianto di emettitori rimovibili multiplanari, alto rateo di dose, intraoperatoria
92.29.09↔	Brachiterapia con radionuclidi chiusi, altro	92.29.29↔	Brachiterapia interstiziale con impianto volumetrico di emettitori rimovibili multiplanari, altro
92.29.11↔	Brachiterapia interstiziale con impianto di emettitori rimovibili monoplanari, basso rateo di dose	92.29.31↔	Brachiterapia interstiziale con impianto di emettitori permanenti, fino a 10 sorgenti
92.29.12↔	Brachiterapia interstiziale con impianto di emettitori rimovibili monoplanari, rateo di dose pulsata (pulsed dose rate)	92.29.40↔	Brachiterapia con applicatori superficiali, NAS
92.29.13↔	Brachiterapia interstiziale con impianto di emettitori rimovibili monoplanari, alto rateo di dose	92.29.49↔	Brachiterapia con applicatori superficiali, altro

ADRG M11**Distruzione laser transuretrale della prostata**

Procedura nella tabella M11-1

DRG M11Z**Distruzione laser transuretrale della prostata****Procedura M11-1**

60.21↔	Prostatectomia transuretrale guidata (ecografia) indotta a mezzo laser (TULIP)
--------	--

ADRG M37**Interventi maggiori su intestino o vescica per malattie e disturbi dell'apparato genitale maschile**

Procedura nella tabella M37-1

DRG M37Z**Interventi maggiori su intestino o vescica per malattie e disturbi dell'apparato genitale maschile****Procedura M37-1**

45.61↔	Resezione segmentaria multipla dell'intestino tenue	45.76↔	Sigmoidectomia
45.62↔	Altra resezione parziale dell'intestino tenue	45.79.00↔	Altra asportazione parziale dell'intestino crasso, NAS
45.63.00↔	Rimozione totale dell'intestino tenue, NAS	45.79.10↔	Resezione segmentaria dell'intestino crasso
45.63.99↔	Rimozione totale dell'intestino tenue, altro	45.79.11↔	Resezione segmentaria multipla dell'intestino crasso
45.71↔	Resezione segmentaria multipla dell'intestino crasso	45.79.12↔	Colectomia subtotale
45.72↔	Resezione del cieco	45.79.20↔	Resezione allargata del sigma
45.73↔	Emicolectomia destra	45.79.21↔	Emicolectomia allargata destra e sinistra
45.74↔	Resezione del colon trasverso	45.79.22↔	Colectomia subtotale allargata
45.75↔	Emicolectomia sinistra	45.79.29↔	Altra asportazione parziale allargata dell'intestino crasso

45.79.99↔	Altra asportazione parziale dell'intestino crasso, altro	56.71.11↔	Ureterosigmoidostomia con confezione di tasca, per via laparoscopica
45.8x.00↔	Colectomia totale intra-addominale, NAS	56.71.20↔	Conversione di altra derivazione urinaria sopravescicale in derivazione urinaria all'intestino
45.8x.20↔	Colectomia totale intra-addominale, Colectomia totale allargata	56.71.99↔	Derivazione urinaria all'intestino, altro
45.8x.30↔	Colectomia totale intra-addominale, Coloproctectomia totale allargata	56.72↔	Revisione di anastomosi ureterointestinale
45.8x.99↔	Colectomia totale intra-addominale, altro	57.6x.00↔	Cistectomia parziale, NAS
46.01↔	Esteriorizzazione dell'intestino tenue	57.6x.10↔	Cistectomia parziale, senza reimpianto ureterale, chirurgica a cielo aperto
46.03↔	Esteriorizzazione dell'intestino crasso	57.6x.11↔	Cistectomia parziale, senza reimpianto ureterale, per via laparoscopica
46.11↔	Colostomia temporanea	57.6x.12↔	Cistectomia parziale, con reimpianto ureterale monolaterale o bilaterale, chirurgica a cielo aperto
46.13↔	Colostomia permanente	57.6x.13↔	Cistectomia parziale, con reimpianto ureterale monolaterale o bilaterale, per via laparoscopica
46.20↔	Ileostomia, NAS	57.6x.20↔	Cistectomia parziale, resezione sovratrigonale o subtotale, senza reimpianto ureterale, chirurgica a cielo aperto
46.21↔	Ileostomia temporanea	57.6x.21↔	Cistectomia parziale, resezione sovratrigonale o subtotale, senza reimpianto ureterale, per via laparoscopica
46.23↔	Altra ileostomia permanente	57.6x.22↔	Cistectomia parziale, resezione sovratrigonale o subtotale, con reimpianto ureterale monolaterale o bilaterale, chirurgica a cielo aperto
46.24↔	Apertura differita di ileostomia	57.6x.23↔	Cistectomia parziale, resezione sovratrigonale o subtotale, con reimpianto ureterale monolaterale o bilaterale, per via laparoscopica
46.31↔	Apertura differita di altra enterostomia	57.6x.99↔	Cistectomia parziale, altro
46.33↔	Confezione di duodenostomia	57.71.00↔	Cistectomia radicale, NAS
46.34↔	Confezione di digiunostomia chirurgica a cielo aperto	57.71.10↔	Cistectomia radicale, senza uretrectomia, nel maschio, chirurgica a cielo aperto
46.39.00↔	Altra enterostomia, NAS	57.71.11↔	Cistectomia radicale, senza uretrectomia, nel maschio, per via laparoscopica
46.39.10↔	Altra enterostomia, Confezione di anastomosi secondo Bishop-Koop	57.71.20↔	Cistectomia radicale, con uretrectomia, nel maschio, chirurgica a cielo aperto
46.39.99↔	Altra enterostomia, altro	57.71.21↔	Cistectomia radicale, con uretrectomia, nel maschio, per via laparoscopica
48.41↔	Resezione sottomucosa del retto (secondo Soave)	57.71.30↔	Cistectomia radicale, senza uretrectomia, nella donna, chirurgica a cielo aperto
48.49↔	Altra resezione del retto con pull-through	57.71.31↔	Cistectomia radicale, senza uretrectomia, nella donna, per via laparoscopica
48.5x.00↔	Resezione del retto per via addominoperineale, NAS	57.71.40↔	Cistectomia radicale, con uretrectomia, nella donna, chirurgica a cielo aperto
48.5x.10↔	Resezione del retto per via addominoperineale, addomino-sacrale e (sacro)perineale	57.71.41↔	Cistectomia radicale, con uretrectomia, nella donna, per via laparoscopica
48.5x.11↔	Resezione allargata del retto per via addominoperineale e addomino-sacrale	57.71.50↔	Cistectomia radicale, svuotamento pelvico (esenterazione) nel maschio, chirurgica a cielo aperto
48.5x.99↔	Resezione del retto per via addominoperineale, altro	57.71.51↔	Cistectomia radicale, svuotamento pelvico (esenterazione) nel maschio, per via laparoscopica
48.61↔	Rettosigmoidectomia transsacrale	57.71.99↔	Cistectomia radicale, altro
48.62↔	Resezione anteriore del retto con contemporanea colostomia	57.79.00↔	Altra cistectomia totale, NAS
48.63.00↔	Altra resezione anteriore del retto, NAS	57.79.10↔	Altra cistectomia totale, cistectomia semplice, nel maschio, chirurgica a cielo aperto
48.63.10↔	Altra resezione anteriore del retto, Resezione anteriore allargata	57.79.11↔	Altra cistectomia totale, cistectomia semplice, nel maschio, per via laparoscopica
48.63.99↔	Altra resezione anteriore del retto, altro	57.79.20↔	Altra cistectomia totale, cistectomia semplice, nella donna, chirurgica a cielo aperto
48.64.00↔	Resezione posteriore del retto, NAS	57.79.21↔	Altra cistectomia totale, cistectomia semplice, nella donna, per via laparoscopica
48.64.10↔	Resezione posteriore del retto, Resezione posteriore del retto con enterostomia e chiusura a fondo cieco	57.79.99↔	Altra cistectomia totale, altro
48.64.99↔	Resezione posteriore del retto, altro	57.87.00↔	Ricostruzione della vescica, NAS
48.65↔	Resezione del retto secondo Duhamel	57.87.10↔	Ricostruzione della vescica con ileo, colon o stomaco, chirurgica a cielo aperto
48.69.00↔	Altra resezione del retto, NAS	57.87.11↔	Ricostruzione della vescica con ileo, colon o stomaco, per via laparoscopica
48.69.10↔	Altra resezione del retto con enterostomia e chiusura a fondo cieco	57.87.20↔	Conversione di altra derivazione urinaria sopravescicale in neovescica, chirurgica a cielo aperto
48.69.11↔	Altra resezione del retto senza conservazione dello sfintere	57.87.21↔	Conversione di altra derivazione urinaria sopravescicale in neovescica, per via laparoscopica
48.69.99↔	Altra resezione del retto, altro	57.87.30↔	Cistoplastica riduttiva, chirurgica a cielo aperto
56.51.00↔	Confezione di uretero-ileostomia cutanea, NAS	57.87.31↔	Cistoplastica riduttiva, per via laparoscopica
56.51.10↔	Confezione di uretero-ileostomia cutanea, ureteroileocutaneostomia [condotto ileale] o ureterocolocutaneostomia [condotto colon-sigmoideo], chirurgica a cielo aperto	57.87.40↔	Ampliamento della vescica, chirurgica a cielo aperto
56.51.11↔	Confezione di uretero-ileostomia cutanea, ureteroileocutaneostomia [condotto ileale] o ureterocolocutaneostomia [condotto colon-sigmoideo], per via laparoscopica	57.87.41↔	Ampliamento della vescica, per via laparoscopica
56.51.12↔	Confezione di uretero-ileostomia cutanea, con interposizione intestinale [condotto] (derivazione urinaria non continente), per altra via	57.87.99↔	Ricostruzione della vescica, altro
56.51.20↔	Confezione di uretero-ileostomia cutanea, conversione di altra derivazione urinaria sopravescicale in uretero-ileostomia cutanea		
56.51.30↔	Confezione di uretero-ileostomia cutanea, con tasca intestinale (derivazione urinaria continente)		
56.51.99↔	Confezione di uretero-ileostomia cutanea, altro		
56.52.00↔	Revisione di uretero-ileostomia cutanea, NAS		
56.52.10↔	Revisione di uretero-ileostomia cutanea, con interposizione intestinale [condotto]		
56.52.20↔	Revisione di uretero-ileostomia cutanea, con tasca intestinale (derivazione urinaria continente)		
56.52.99↔	Revisione di uretero-ileostomia cutanea, altro		
56.71.00↔	Derivazione urinaria all'intestino, NAS		
56.71.10↔	Ureterosigmoidostomia con confezione di tasca, chirurgica a cielo aperto		

ADRG M60 Neoplasie maligne dell'apparato genitale maschile

Diagnosi principale nella tabella M60-1

DRG M60A Neoplasie maligne dell'apparato genitale maschile, più di un giorno di degenza, età < 11 anni o con CC estremamente gravi

Durata del soggiorno > 1 giorno e (Età < 11 anni o PCCL > 3)

DRG M60B Neoplasie maligne dell'apparato genitale maschile, un giorno di degenza o età > 10 anni, senza CC estremamente gravi**Diagnosi principale M60-1**

C60.0	Tumore Maligno: Prepuzio	C63.9	Tumore Maligno: Organi genitali maschili non specificati
C60.1	Tumore Maligno: Glande	C76.3	Tumore maligno di altra e mal definita sede: Pelvi
C60.2	Tumore Maligno: Corpo del pene	C79.82	Tumore maligno secondario degli organi genitali
C60.8	Tumore Maligno: lesione sconfinante a più zone contigue del pene	D07.4	Carcinoma in situ: Pene
C60.9	Tumore Maligno: Pene non specificato	D07.5	Carcinoma in situ: Prostata
C61	Tumore maligno della prostata	D07.6	Carcinoma in situ: Altri e non specificati organi genitali maschili
C62.0	Tumore Maligno: Testicolo ritenuto	D40.0	Tumori di comportamento incerto o sconosciuto: Prostata
C62.1	Tumore Maligno: Testicolo	D40.1	Tumori di comportamento incerto o sconosciuto: Testicolo
C62.9	Tumore Maligno: Testicolo non specificato	D40.7	Tumori di comportamento incerto o sconosciuto: Altri organi genitali maschili
C63.0	Tumore Maligno: Epididimo	D40.9	Tumori di comportamento incerto o sconosciuto: Organo genitale maschile non specificato
C63.1	Tumore Maligno: Cordone spermatico	N42.3	Displasia della prostata
C63.2	Tumore Maligno: Scroto		
C63.7	Tumore Maligno:Altri organi genitali maschili specificati		
C63.8	Tumore Maligno: lesione sconfinante a più zone contigue di organi genitali maschili		

ADRG M61 Iperplasia prostatica benigna

Diagnosi principale nella tabella M61-1

DRG M61Z Iperplasia prostatica benigna**Diagnosi principale M61-1**

N40 Iperplasia della prostata

ADRG M62 Infezione / infiammazione dell'apparato genitale maschile

Diagnosi principale nella tabella M62-1

DRG M62Z Infezione / infiammazione dell'apparato genitale maschile**Diagnosi principale M62-1**

A51.0	Sifilide genitale primaria	A59.0	Tricomoniasi urogenitale
A54.0	Infezione gonococcica del tratto genitourinario inferiore senza ascesso periuretrale o delle ghiandole accessorie	A60.0	Infezione da herpes virus dei genitali e del tratto urogenitale
A54.1	Infezione gonococcica del tratto genitourinario inferiore con ascesso periuretrale e delle ghiandole accessorie	A60.1	Infezione da herpes virus della cute perianale e del retto
A54.2	Pelviperitonite gonococcica e altre forme di infezione gonococcica genitourinaria	A60.9	Infezione anogenitale da herpes virus non specificata
A55	Linfogranuloma (venereo) da Chlamydiae	A63.8	Altre malattie specificate a trasmissione prevalentemente sessuale
A56.0	Infezione da Chlamydiae del tratto genitourinario inferiore	A64	Malattia sessualmente trasmessa non specificata
A56.1	Infezione da Chlamydiae del peritoneo pelvico e di altri organi genitourinari	B26.0	Orchite parotitica {N51.1}
A56.2	Infezione da Chlamydiae del tratto genitourinario non specificata	B37.4	Candidosi di altre sedi urogenitali
A56.8	Infezione da Chlamydiae sessualmente trasmessa di altre sedi	N41.0	Prostatite acuta
A57	Ulcera (venerea) molle	N41.1	Prostatite cronica
A58	Granuloma inguinale	N41.2	Ascesso della prostata
		N41.3	Prostatocistite
		N41.8	Altre malattie infiammatorie della prostata
		N41.9	Malattia infiammatoria della prostata non specificata

N43.1	Idrocele infetto	N49.2	Disturbi infiammatori dello scroto
N45.0	Orchite, epididimite e orchio-epididimite con ascesso	N49.80	Gangrena di Fournier nell'uomo
N45.9	Orchite, epididimite e orchio-epididimite senza ascesso	N49.88	Disturbi infiammatori di altri organi specificati dell'apparato genitale maschile
N47	Ipertrafia prepuziale, fimosi e parafimosi	N49.9	Disturbo infiammatorio di organo genitale maschile non specificato
N48.1	Balanopostite	Z41.2	Circoncisione rituale o di routine
N48.2	Altri disturbi infiammatori del pene		
N48.6	Balanite xerotica obliterante		
N49.0	Disturbi infiammatori delle vescicole seminali		
N49.1	Disturbi infiammatori del cordone spermatico, della tunica vaginale e del dotto deferente		

ADRG M64**Altre malattie dell'apparato genitale maschile e sterilizzazione maschile**

Diagnosi principale nella tabella M64-1

DRG M64Z**Altre malattie dell'apparato genitale maschile e sterilizzazione maschile****Diagnosi M64-1**

D17.6	Tumore lipomatoso benigno del cordone spermatico	Q54.8	Altra ipospadia
D29.0	Tumore benigno: Pene	Q54.9	Ipospasia non specificata
D29.1	Tumore benigno: Prostata	Q55.0	Assenza e aplasia di testicolo
D29.2	Tumore benigno: Testicolo	Q55.1	Ipoplasia testicolare e scrotale
D29.3	Tumore benigno: Epididimo	Q55.2	Altre malformazioni congenite del testicolo e dello scroto
D29.4	Tumore benigno: Scroto	Q55.3	Atresia del dotto deferente
D29.7	Tumore benigno: Altri organi genitali maschili	Q55.4	Altre malformazioni congenite del dotto deferente, dell'epididimo, delle vescicole seminali e della prostata
D29.9	Tumore benigno: Organi genitali maschili non specificati	Q55.5	Assenza e aplasia congenite del pene
F52.2	Difetto della risposta genitale	Q55.6	Altre malformazioni congenite del pene
I86.1	Varici scrotali	Q55.8	Altre malformazioni congenite specificate degli organi genitali maschili
I86.2	Varici pelviche	Q55.9	Malformazione congenita di organo genitale maschile non specificata
L29.1	Prurito scrotale	Q64.0	Epispadia
L29.3	Prurito anogenitale non specificato	Q96.0	Cariotipo 45,X
N42.0	Calcolo prostatico	Q96.1	Cariotipo 46,X iso (Xq)
N42.1	Congestione ed emorragia della prostata	Q96.2	Cariotipo 46,X con cromosoma sessuale anormale, eccetto iso (Xq)
N42.2	Atrofia della prostata	Q96.3	Mosaicismo, 45,X/46,XX o XY
N42.8	Altri disturbi specificati della prostata	Q96.4	Mosaicismo, 45,X/altra(e) linea(e) cellulare(i) con cromosoma sessuale anormale
N42.9	Disturbo della prostata non specificato	Q96.8	Altre varianti della sindrome di Turner
N43.0	Idrocele incistato	Q96.9	Sindrome di Turner non specificata
N43.2	Altro idrocele	Q97.0	Cariotipo 47,XXX
N43.3	Idrocele non specificato	Q97.1	Femmina con polisomia X
N43.4	Spermatocele	Q97.2	Mosaicismo, linee con numero variabile di cromosomi X
N44.0	Torsione del testicolo	Q97.3	Femmina con cariotipo 46,XY
N44.1	Torsione dell'idatide	Q97.8	Altre anomalie specificate dei cromosomi sessuali, fenotipo femminile
N46	Infertilità maschile	Q97.9	Anomalia dei cromosomi sessuali non specificata, fenotipo femminile
N48.0	Leucoplachia del pene	Q98.0	Sindrome di Klinefelter, cariotipo 47,XXY
N48.30	Priapismo a basso flusso	Q98.1	Sindrome di Klinefelter, maschio con polisomia X
N48.31	Priapismo ad alto flusso	Q98.2	Sindrome di Klinefelter, maschio con cariotipo 46,XX
N48.38	Altro tipo di priapismo	Q98.3	Altro fenotipo maschile con cariotipo 46,XX
N48.39	Priapismo non specificato	Q98.4	Sindrome di Klinefelter non specificata
N48.4	Impotenza di origine organica	Q98.5	Cariotipo 47,YYY
N48.5	Ulcera del pene	Q98.6	Maschio con cromosomi sessuali strutturalmente anormali
N48.8	Altri disturbi del pene specificati	Q98.7	Maschio con mosaicismo dei cromosomi sessuali
N48.9	Disturbo del pene non specificato	Q98.8	Altre anomalie specificate dei cromosomi sessuali, fenotipo maschile
N50.0	Atrofia di testicolo	Q98.9	Anomalie dei cromosomi sessuali non specificata, fenotipo maschile
N50.1	Disturbi vascolari di organi genitali maschili	Q99.8	Altre anomalie cromosomiche specificate
N50.8	Altri disturbi specificati dell'apparato genitale maschile	R10.2	Dolore pelvico e perineale
N50.9	Disturbi di organi genitali maschili non specificati	R86.0	Risultati anormali di prelievo di campioni effettuato su organi genitali maschili: valore enzimatico anormale
P83.5	Idrocele congenito		
Q53.0	Ectopia testicolare		
Q53.1	Mancata discesa testicolare unilaterale		
Q53.2	Mancata discesa testicolare bilaterale		
Q53.9	Mancata discesa testicolare non specificata		
Q54.0	Ipospasia balanica		
Q54.1	Ipospasia peniena		
Q54.2	Ipospasia penoscrotale		
Q54.3	Ipospasia perineale		
Q54.4	Pene curvo congenito (ventrale)		

R86.1	Risultati anormali di prelievo di campioni effettuato su organi genitali maschili: valore ormonale anormale	S31.5	Ferita aperta di altri e non specificati organi genitali esterni
R86.2	Risultati anormali di prelievo di campioni effettuato su organi genitali maschili: valore anormale di droghe, medicinali o altre sostanze biologicamente attive	S37.7	Traumatismo di organi multipli pelvici
R86.3	Risultati anormali di prelievo di campioni effettuato su organi genitali maschili: valore anormale di sostanze ad uso principalmente non medico	S37.82	Traumatismo: Prostata
R86.4	Risultati anormali di prelievo di campioni effettuato su organi genitali maschili: Risultati immunologici anormali	S37.83	Traumatismo: Vescicola seminale
R86.5	Risultati anormali di prelievo di campioni effettuato su organi genitali maschili: Risultati microbiologici anormali	S37.84	Traumatismo: Dotto deferente
R86.6	Risultati anormali di prelievo di campioni effettuato su organi genitali maschili: Risultati citologici anormali	S37.88	Traumatismo: Altri organi pelvici
R86.7	Risultati anormali di prelievo di campioni effettuato su organi genitali maschili: risultati istologici anormali	S37.9	Traumatismo di organo pelvico non specificato
R86.8	Risultati anormali di prelievo di campioni effettuato su organi genitali maschili: altri risultati anormali	S38.0	Traumatismo da schiacciamento di organi genitali esterni
R86.9	Risultati anormali di prelievo di campioni effettuato su organi genitali maschili: risultato anormale non precisato	S38.2	Amputazione traumatica di organi genitali esterni
S30.2	Contusione di organi genitali esterni	S39.6	Traumatismo di organo(i) intraaddominale(i) con organo(i) intrapelvico(i)
S31.2	Ferita aperta del pene	T19.8	Corpo estraneo in altre e multiple parti dell'apparato genitourinario
S31.3	Ferita aperta dello scroto e dei testicoli	T19.9	Corpo estraneo nell'apparato genitourinario, sede non specificata
		Z30.2	Sterilizzazione
		Z31.0	Plastica degli ovidotti o dei condotti deferenti dopo sterilizzazione precedente
		Z31.3	Altri metodi di fecondazione assistita
		Z31.4	Indagini e test correlati alla procreazione
		Z64.1	Problemi correlati a multiparità
		Z80.4	Tumore maligno degli organi genitali nell'anamnesi familiare

ADRGs 901, 902**procedure OR non correlata**

procedure OR non correlata

DRGs 901A, 901B, 901C, 901D, 902Z

MDC 13

Malattie e disturbi
dell'apparato genitale
femminile

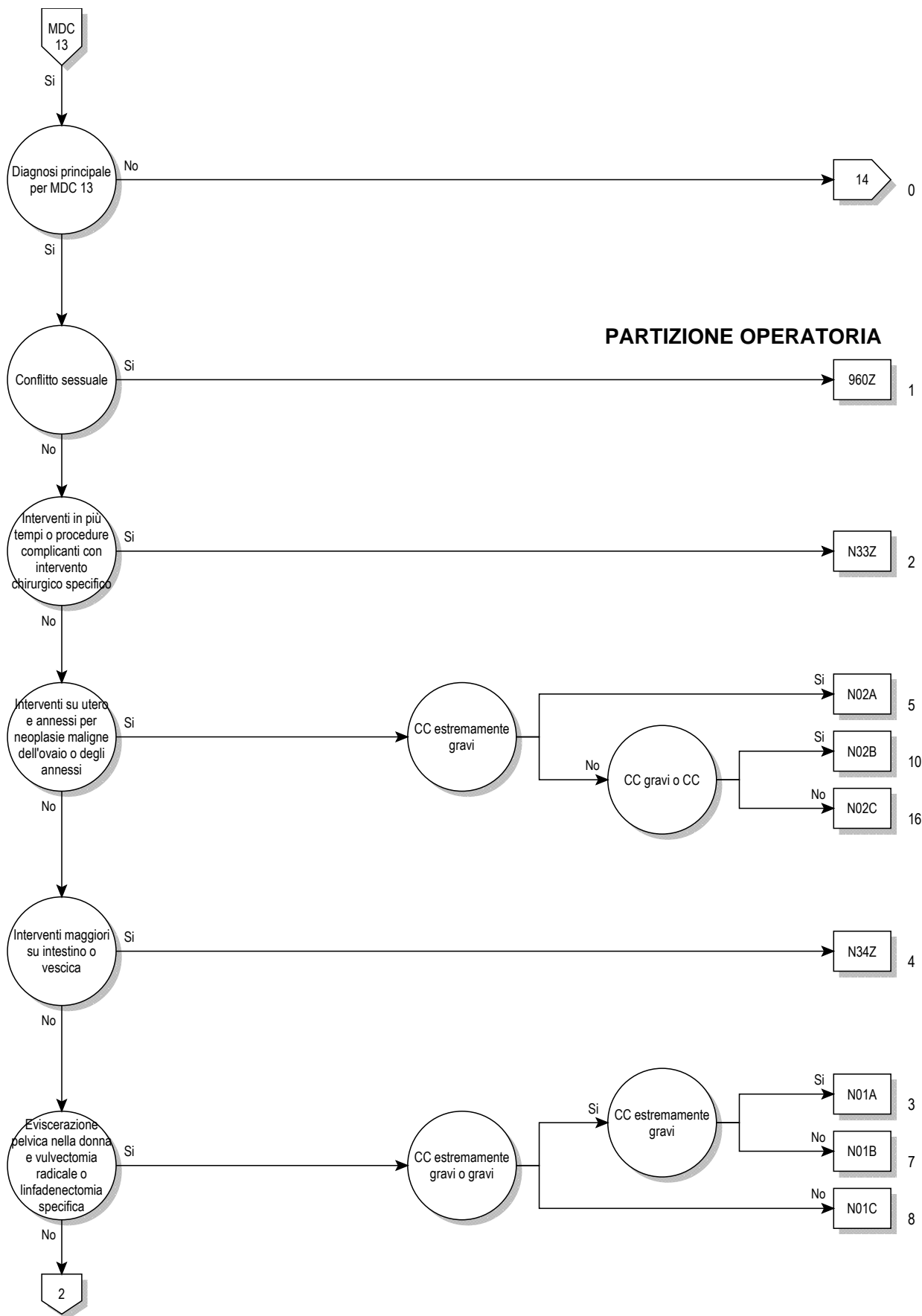

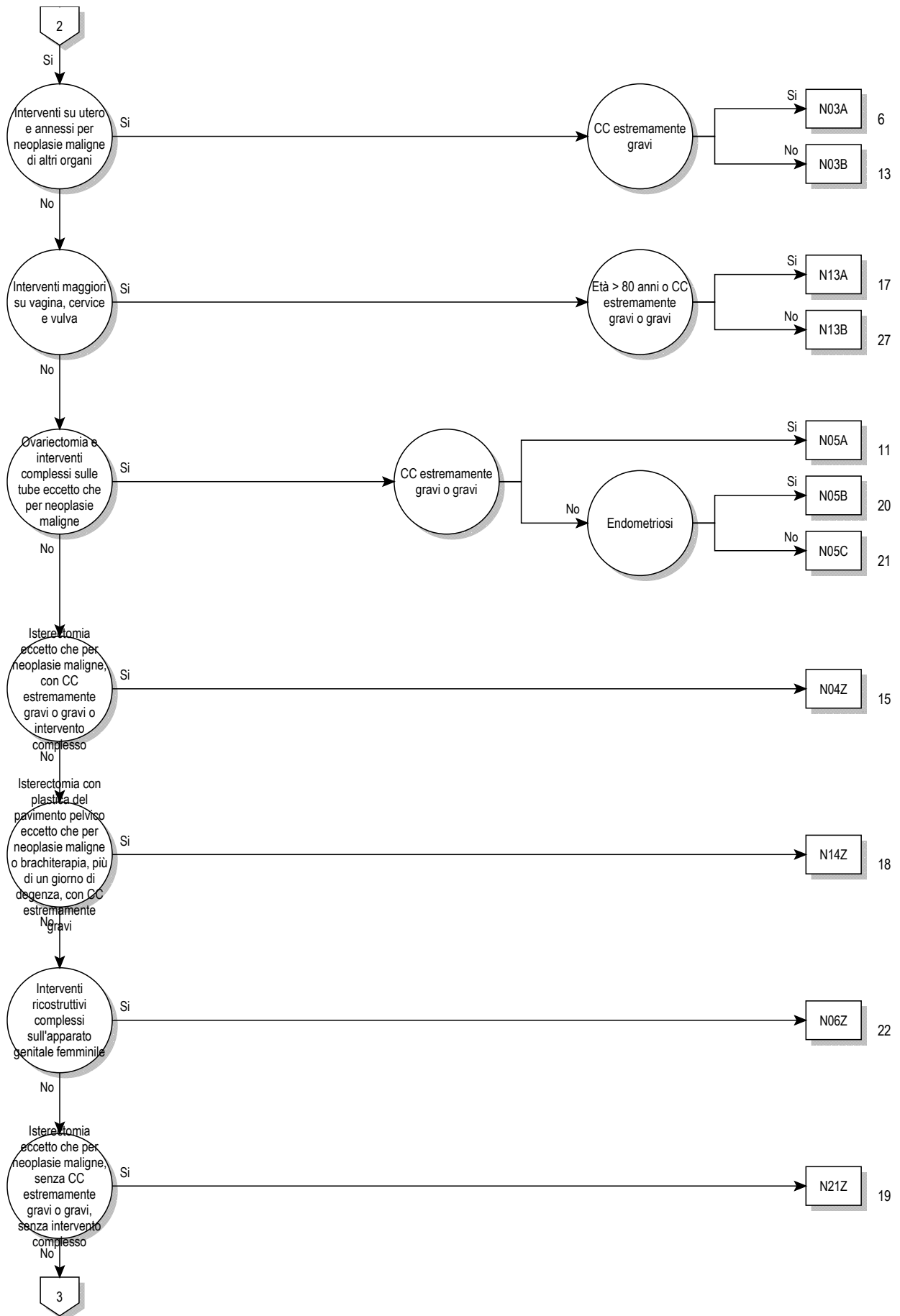

13

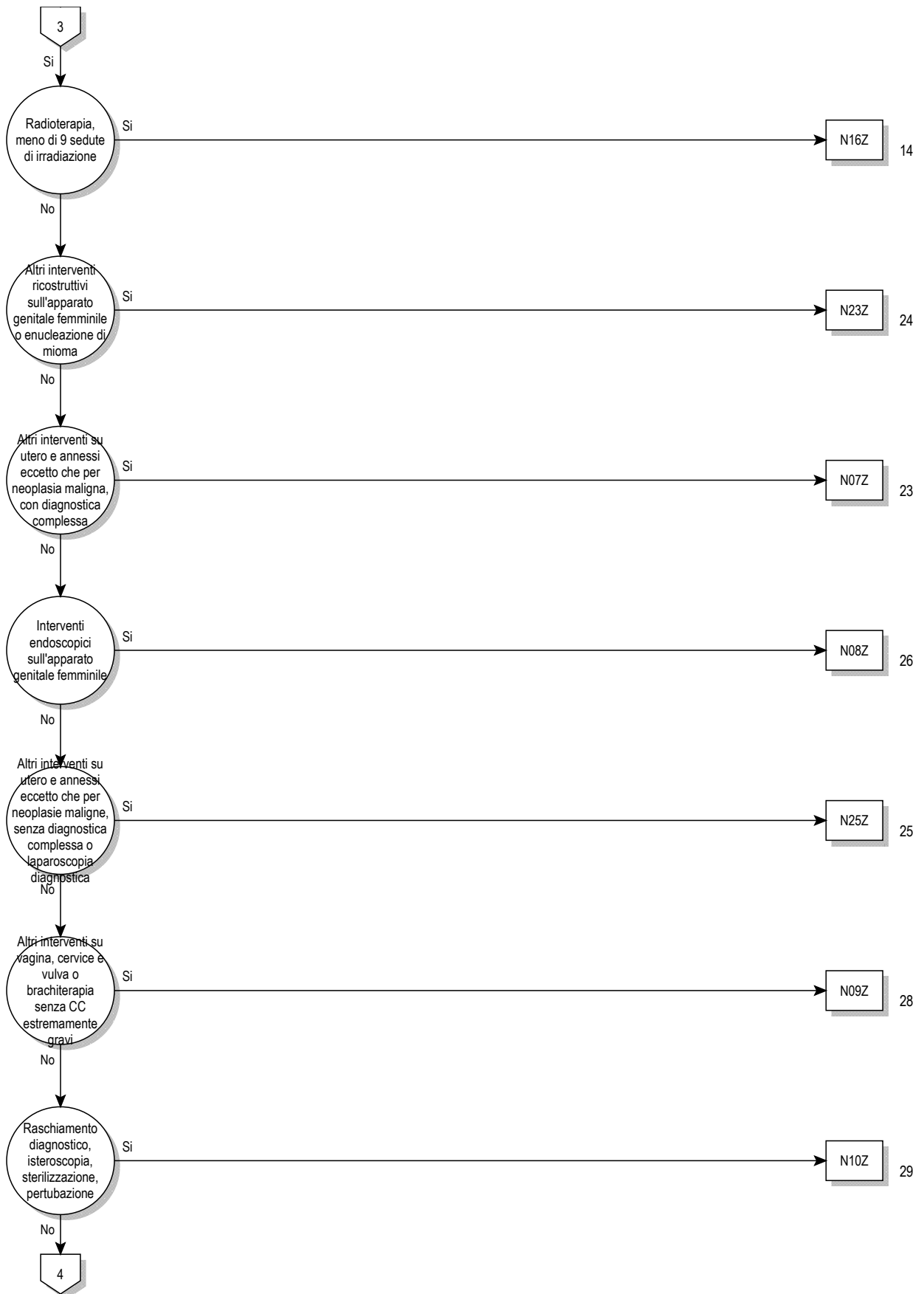

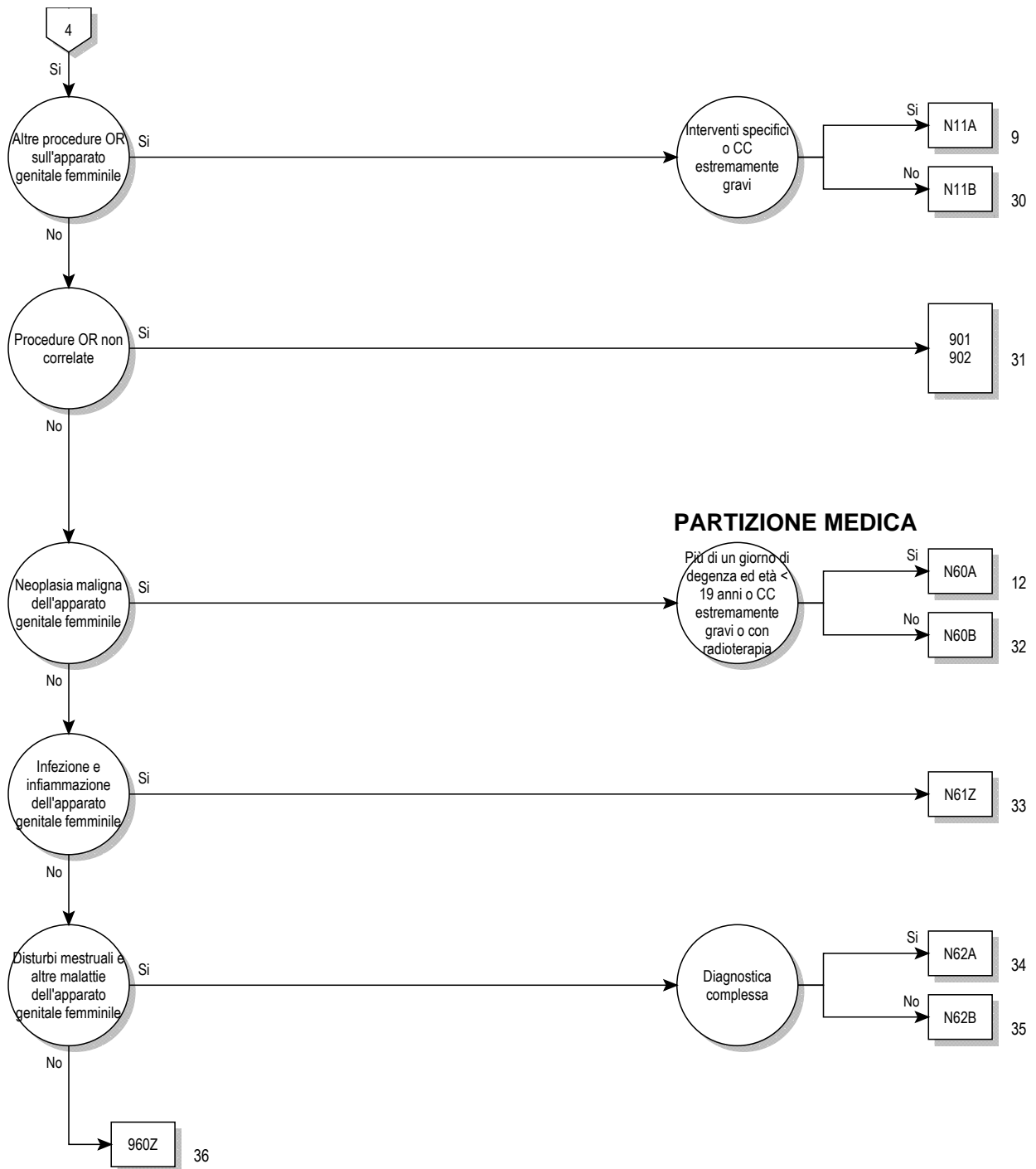

Logica decisionale MDC 13

Diagnosi principale nella tabella MDC13-0

Diagnosi principale per MDC 13 (MDC13-0)

A51.0	Sifilide genitale primaria	D07.3	Carcinoma in situ: Altri e non specificati organi genitali femminili
A54.0	Infezione gonococcica del tratto genitourinario inferiore senza ascesso periuretrale o delle ghiandole accessorie	D25.0	Leiomioma sottomucoso dell'utero
A54.1	Infezione gonococcica del tratto genitourinario inferiore con ascesso periuretrale e delle ghiandole accessorie	D25.1	Leiomioma intramurale dell'utero
A54.2	Pelviperitonite gonococcica e altre forme di infezione gonococcica genitourinaria	D25.2	Leiomioma sottosieroso dell'utero
A55	Linfogranuloma (venereo) da Chlamydiae	D25.9	Leiomioma dell'utero non specificato
A56.0	Infezione da Chlamydiae del tratto genitourinario inferiore	D26.0	Other benign neoplasm: Cervice uterina
A56.1	Infezione da Chlamydiae del peritoneo pelvico e di altri organi genitourinari	D26.1	Other benign neoplasm: Corpo dell'utero
A56.2	Infezione da Chlamydiae del tratto genitourinario non specificata	D26.7	Other benign neoplasm: Altre parti dell'utero
A56.8	Infezione da Chlamydiae sessualmente trasmessa di altre sedi	D26.9	Altri tumori benigni: Utero non specificato
A57	Ulcera (venerea) molle	D27	Tumore benigno dell'ovaio
A58	Granuloma inguinale	D28.0	Tumore benigno: Vulva
A59.0	Tricomoniiasi urogenitale	D28.1	Tumore benigno: Vagina
A60.0	Infezione da herpes virus dei genitali e del tratto urogenitale	D28.2	Tumore benigno: Tube e legamenti uterini
A60.1	Infezione da herpes virus della cute perianale e del retto	D28.7	Tumore benigno: Altri organi genitali femminili specificati
A60.9	Infezione anogenitale da herpes virus non specificata	D28.9	Tumore benigno: Organi genitali femminili non specificati
A63.8	Altre malattie specificate a trasmissione prevalentemente sessuale	D39.0	Tumori di comportamento incerto o sconosciuto: Utero
A64	Malattia sessualmente trasmessa non specificata	D39.1	Tumori di comportamento incerto o sconosciuto: Ovaio
B37.3	Candidosi della vulva e della vagina {N77.1}	D39.2	Tumori di comportamento incerto o sconosciuto: Placenta
B37.4	Candidosi di altre sedi urogenitali	D39.7	Tumori di comportamento incerto o sconosciuto: Altri organi genitali femminili
C51.0	Tumore Maligno: Grandi labbra vulvari	D39.9	Tumori di comportamento incerto o sconosciuto: Organo genitale femminile non specificato
C51.1	Tumore Maligno: Piccole labbra vulvari	E28.0	Disfunzione ovarica: Iperestrogenismo
C51.2	Tumore Maligno: Clitoride	E28.1	Disfunzione ovarica: Eccesso di androgeni
C51.8	Tumore Maligno: lesione sconfinante a più zone contigue della vulva	E28.2	Sindrome dell'ovaio policistico
C51.9	Tumore Maligno: Vulva non specificata	E28.3	Insufficienza ovarica primitiva
C52	Tumore maligno della vagina	E28.8	Altra disfunzione ovarica
C53.0	Tumore Maligno: Endocervice	E28.9	Disfunzione ovarica non specificata
C53.1	Tumore Maligno: Esocervice	E89.4	Insufficienza ovarica iatrogena
C53.8	Tumore Maligno: lesione sconfinante a più zone contigue della cervice uterina	F52.2	Difetto della risposta genitale
C53.9	Tumore Maligno: Cervice uterina non specificata	F52.5	Vaginismo non organico
C54.0	Tumore Maligno: Istmo dell'utero	I86.2	Varici pelviche
C54.1	Tumore Maligno: Endometrio	I86.3	Varici vulvari
C54.2	Tumore Maligno: Miometrio	L29.2	Prurito vulvare
C54.3	Tumore Maligno: Fondo dell'utero	L29.3	Prurito anogenitale non specificato
C54.8	Tumore Maligno: lesione sconfinante a più zone contigue del corpo dell'utero	N70.0	Salpingite ed ooforite acute
C54.9	Tumore Maligno: Corpo dell'utero non specificato	N70.1	Salpingite ed ooforite croniche
C55	Tumore maligno dell'utero, parte non specificata	N70.9	Salpingite e ooforite non specificate
C56	Tumore maligno dell'ovaio	N71.0	Malattia infiammatoria acuta dell'utero
C57.0	Tumore Maligno: Tuba di Falloppio	N71.1	Malattia infiammatoria cronica dell'utero
C57.1	Tumore Maligno: Legamento largo	N71.9	Malattia infiammatoria dell'utero non specificata
C57.2	Tumore Maligno: Legamento rotondo	N72	Malattia infiammatoria della cervice uterina
C57.3	Tumore Maligno: Parametrio	N73.0	Parametrite e infiammazione pelvica acute
C57.4	Tumore Maligno: Annessi uterini non specificati	N73.1	Parametrite e infiammazione pelvica croniche
C57.7	Tumore Maligno: Altro organo genitale femminile specificato	N73.2	Parametrite e infiammazione pelvica non specificate
C57.8	Tumore Maligno: lesione sconfinante a più zone contigue degli organi genitali femminili	N73.3	Pelviperitonite femminile acuta
C57.9	Tumore Maligno: Organi genitali femminili non specificati	N73.4	Pelviperitonite femminile cronica
C58	Tumore maligno della placenta	N73.5	Pelviperitonite femminile non specificata
C76.3	Tumore maligno di altra e mal definita sede: Pelvi	N73.6	Aderenze pelviperitoneali femminili
C79.6	Tumore maligno secondario dell'ovaio	N73.8	Altre malattie infiammatorie specificate della pelvi femminile
C79.82	Tumore maligno secondario degli organi genitali	N73.9	Malattia infiammatoria della pelvi femminile non specificata
D06.0	Carcinoma in situ: Endocervice	N74.0	Infezione tubercolare della cervice uterina {A18.1}
D06.1	Carcinoma in situ: Esocervice	N74.1	Malattia infiammatoria tubercolare della pelvi femminile {A18.1}
D06.7	Carcinoma in situ: Altre parti della cervice	N74.2	Malattia infiammatoria sifilitica della pelvi femminile {A51.4}, {A52.7}
D06.9	Carcinoma in situ: Cervice non specificata	N74.3	Malattia infiammatoria gonococcica della pelvi femminile {A54.2}
D07.0	Carcinoma in situ: Endometrio	N74.4	Malattia infiammatoria da Chlamydiae della pelvi femminile {A56.1}
D07.1	Carcinoma in situ: Vulva	N74.8	Disturbi infiammatori della pelvi femminile in altre malattie classificate altrove
D07.2	Carcinoma in situ: Vagina	N75.0	Cisti della ghiandola di Bartolino
		N75.1	Ascesso della ghiandola di Bartolino
		N75.8	Altre malattie della ghiandola di Bartolino
		N75.9	Malattia della ghiandola di Bartolino non specificata

N76.0	Colpite acuta	N88.0	Leucoplachia della cervice dell'utero
N76.1	Colpite subacuta e cronica	N88.1	Lacerazione di vecchia data della cervice dell'utero
N76.2	Vulvite acuta	N88.2	Stenosi e stenosi della cervice dell'utero
N76.3	Vulvite subacuta e cronica	N88.3	Incompetenza della cervice uterina
N76.4	Ascesso della vulva	N88.4	Allungamento ipertrofico della cervice dell'utero
N76.5	Ulcerazione della vagina	N88.8	Altri disturbi non infiammatori, specificati, della cervice uterina
N76.6	Ulcerazione della vulva	N88.9	Disturbo non infiammatorio della cervice dell'utero, non specificato
N76.80	Gangrena di Fournier nella donna	N89.0	Displasia vaginale lieve
N76.88	Altre infiammazioni specificate della vagina e della vulva	N89.1	Displasia vaginale media
N77.0	Ulcerazione della vulva in malattie infettive o parassitarie classificate altrove	N89.2	Displasia vaginale grave non classificata altrove
N77.1	Vaginite, vulvite e vulvovaginite in malattie infettive e parassitarie classificate altrove	N89.3	Displasia della vagina, non specificata
N77.8	Ulcerazione ed infiammazione vulvovaginali in altre malattie classificate altrove	N89.4	Leucoplachia della vagina
N80.0	Endometriosi dell'utero	N89.5	Stenosi e atresia della vagina
N80.1	Endometriosi dell'ovaio	N89.6	Anello imenale stretto
N80.2	Endometriosi della tuba di Falloppio	N89.7	Ematocolpo
N80.3	Endometriosi del peritoneo pelvico	N89.8	Altri, specificati, disturbi infiammatori della vagina
N80.4	Endometriosi del setto rettovaginale e della vagina	N89.9	Disturbo non infiammatorio della vagina, non specificato
N80.8	Altra endometriosi	N90.0	Displasia vulvare lieve
N80.9	Endometriosi non specificata	N90.1	Displasia vulvare media
N81.0	Uretrocele femminile	N90.2	Displasia vulvare grave non classificata altrove
N81.1	Cistocele	N90.3	Displasia della vulva non specificata
N81.2	Prolasso utero-vaginale incompleto	N90.4	Leucoplachia della vulva
N81.3	Prolasso utero-vaginale completo	N90.5	Atrofia della vulva
N81.4	Prolasso uterovaginale non specificato	N90.6	Ipertrafia della vulva
N81.5	Enterocoele vaginale	N90.7	Cisti vulvare
N81.6	Rettocele	N90.8	Altri disturbi non infiammatori, specificati, della vulva e del perineo
N81.8	Altro prolasso genitale femminile	N90.9	Disturbo non infiammatorio della vulva e del perineo non specificato
N81.9	Prolasso genitale femminile non specificato	N91.0	Amenorrea primaria
N82.0	Fistola vescicovaginale	N91.1	Amenorrea secondaria
N82.1	Altre fistole dell'apparato genitourinario femminile	N91.2	Amenorrea non specificata
N82.5	Fistola genito-cutanea femminile	N91.3	Oligomenorrea primaria
N82.8	Altra fistola dell'apparato genitale femminile	N91.4	Oligomenorrea secondaria
N82.9	Fistola dell'apparato genitale femminile non specificata	N91.5	Oligomenorrea non specificata
N83.0	Cisti follicolare dell'ovaio	N92.0	Mestruazione eccessiva e troppo frequente con ciclo regolare
N83.1	Cisti del corpo luteo	N92.1	Mestruazione eccessiva e troppo frequente con ciclo irregolare
N83.2	Altre e non specificate cisti dell'ovaio	N92.2	Mestruazione eccessiva alla pubertà
N83.3	Atrofia acquisita di ovaio e di tuba di Falloppio	N92.3	Sanguinamento da ovulazione
N83.4	Prolasso ed ernia di ovaio e di tuba di Falloppio	N92.4	Sanguinamento eccessivo in pre-menopausa
N83.5	Torsione di ovaio, peduncolo ovarico e tuba di Falloppio	N92.5	Altra specificata irregolarità mestruale
N83.6	Ematosalpinge	N92.6	Mestruazione irregolare non specificata
N83.7	Ematoma del legamento largo	N93.0	Sanguinamento postcoitale e da contatto
N83.8	Altri disturbi non infiammatori di ovaio, tuba di Falloppio e legamento largo	N93.8	Altri sanguinamenti anormali uterini o vaginali specificati
N83.9	Malattia non infiammatoria di ovaio, di tube di Falloppio e di legamento Largo, non specificato	N93.9	Sanguinamento uterino o vaginale anormale non specificato
N84.0	Polipo del corpo dell'utero	N94.0	Dolore ovulatorio
N84.1	Polipo della cervice dell'utero	N94.1	Dispareunia
N84.2	Polipo della vagina	N94.2	Vaginismo
N84.3	Polipo della vulva	N94.3	Sindrome da tensione premestruale
N84.8	Polipo di altre parti dell'apparato genitale femminile non specificato	N94.4	Dismenorrea primaria
N84.9	Polipo dell'apparato genitale femminile non specificato	N94.5	Dismenorrea secondaria
N85.0	Iperplasia ghiandola dell'endometrio	N94.6	Dismenorrea non specificata
N85.1	Iperplasia adenomatosa endometriale	N94.8	Altre condizioni morbose specificate associate all'apparato genitale femminile ed al ciclo mestruale
N85.2	Ipertrafia dell'utero	N94.9	Condizione morbosa non specificata associata all'apparato genitale femminile ed al ciclo mestruale
N85.3	Subinvoluzione dell'utero	N95.0	Sanguinamento postmenopausale
N85.4	Malposizione dell'utero	N95.1	Disturbi della menopausa e del climaterio femminile
N85.5	Inversione dell'utero	N95.2	Colpite atrofica postmenopausale
N85.6	Sinechie intrauterine	N95.3	Disturbi associati a menopausa artificiale
N85.7	Ematometra	N95.8	Altro disturbo, specificato, menopausale e perimenopausale
N85.8	Altri disturbi non infiammatori, specificati, dell'utero	N95.9	Disturbo menopausale e perimenopausale, non specificato
N85.9	Disturbo non infiammatorio dell'utero, non specificato	N96	Aborto ricorrente
N86	Erosione ed ectropion della cervice uterina	N97.0	Infertilità femminile associata a assenza di ovulazione
N87.0	Displasia cervicale lieve	N97.1	Infertilità femminile di origine tubarica
N87.1	Displasia cervicale moderata	N97.2	Infertilità femminile di origine uterina
N87.2	Displasia cervicale grave non classificata altrove	N97.3	Infertilità femminile di origine cervicale
N87.9	Displasia della cervice dell'utero non specificata	N97.4	Infertilità femminile associata a fattori maschili
		N97.8	Infertilità femminile di altra origine

N97.9	Infertilità femminile non specificata	Q98.0	Sindrome di Klinefelter, cariotipo 47,XXY
N99.2	Aderenze post-operatorie della vagina	Q98.1	Sindrome di Klinefelter, maschio con polisomia X
N99.3	Prolasso della volta vaginale dopo isterectomia	Q98.2	Sindrome di Klinefelter, maschio con cariotipo 46,XX
Q50.0	Assenza congenita dell'ovaio	Q98.3	Altro fenotipo maschile con cariotipo 46,XX
Q50.1	Cisti ovarica dello sviluppo	Q98.4	Sindrome di Klinefelter non specificata
Q50.2	Torsione congenita dell'ovaio	Q98.5	Cariotipo 47,YYY
Q50.3	Altre malformazioni congenite dell'ovaio	Q98.6	Maschio con cromosomi sessuali strutturalmente anormali
Q50.4	Cisti embrionale della tuba di Falloppio	Q98.7	Maschio con mosaicismi dei cromosomi sessuali
Q50.5	Cisti embrionale del legamento largo	Q98.8	Altre anomalie specificate dei cromosomi sessuali, fenotipo maschile
Q50.6	Altre malformazioni congenite delle tube di Falloppio e dei legamenti larghi	Q98.9	Anomalie dei cromosomi sessuali non specificata, fenotipo maschile
Q51.0	Agenesia e aplasia dell'utero	Q99.8	Altre anomalie cromosomiche specificate
Q51.1	Utero doppio con duplicazione di cervice e di vagina	R10.2	Dolore pelvico e perineale
Q51.2	Altra duplicazione dell'utero	R87.6	Risultati anormali di prelievo di campioni effettuato su organi genitali femminili: Risultati citologici anormali
Q51.3	Utero bicorne	S30.2	Contusione di organi genitali esterni
Q51.4	Utero unicorne	S31.4	Ferita aperta della vagina e della vulva
Q51.5	Agenesia e aplasia della cervice uterina	S31.5	Ferita aperta di altri e non specificati organi genitali esterni
Q51.6	Ciste embrionale della cervice uterina	S37.4	Traumatismo dell'ovaio
Q51.7	Fistole congenite utero-digestive e utero-urinarie	S37.5	Traumatismo della tuba di Falloppio
Q51.8	Altre malformazioni congenite dell'utero e della cervice uterina	S37.6	Traumatismo dell'utero
Q51.9	Malformazione congenita dell'utero e della cervice uterina non specificata	S37.7	Traumatismo di organi multipli pelvici
Q52.0	Assenza congenita della vagina	S37.88	Traumatismo: Altri organi pelvici
Q52.1	Vagina doppia	S37.9	Traumatismo di organo pelvico non specificato
Q52.2	Fistola retto-vaginale congenita	S38.0	Traumatismo da schiacciamento di organi genitali esterni
Q52.3	Imene imperforato	S38.2	Amputazione traumatica di organi genitali esterni
Q52.4	Altre malformazioni congenite della vagina	S39.6	Traumatismo di organo(i) intraaddominale(i) con organo(i) intrapelvico(i)
Q52.5	Fusione delle labbra vulvari	T19.2	Corpo estraneo nella vulva e vagina
Q52.6	Malformazione congenita della clitoride	T19.3	Corpo estraneo nell'utero [qualsiasi parte]
Q52.7	Altre malformazioni congenite della vulva	T19.8	Corpo estraneo in altre e multiple parti dell'apparato genitourinario
Q52.8	Altre malformazioni congenite specificate degli organi genitali femminili	T19.9	Corpo estraneo nell'apparato genitourinario, sede non specificata
Q52.9	Malformazione congenita degli organi genitali femminili non specificata	T83.3	Complicanza meccanica di dispositivo contraccettivo intrauterino
Q64.0	Epispadia	Z01.4	Esame ginecologico (generale) (di routine)
Q96.0	Cariotipo 45,X	Z30.2	Sterilizzazione
Q96.1	Cariotipo 46,X iso (Xq)	Z31.0	Plastica degli ovidotti o dei condotti deferenti dopo sterilizzazione precedente
Q96.2	Cariotipo 46,X con cromosoma sessuale anormale, eccetto iso (Xq)	Z31.1	Inseminazione artificiale
Q96.3	Mosaicismo, 45,X/46,XX o XY	Z31.2	Fecondazione in vitro
Q96.4	Mosaicismo, 45,X/altra(e) linea(e) cellulare(i) con cromosoma sessuale anormale	Z31.3	Altri metodi di fecondazione assistita
Q96.8	Altre varianti della sindrome di Turner	Z31.4	Indagini e test correlati alla procreazione
Q96.9	Sindrome di Turner non specificata	Z40.01	Interventi chirurgici per profilassi di fattori di rischio di neoplasie maligne: Ovaio
Q97.0	Cariotipo 47,XXX	Z41.2	Circoncisione rituale o di routine
Q97.1	Femmina con polisomia X	Z43.7	Controllo di vagina artificiale
Q97.2	Mosaicismo, linee con numero variabile di cromosomi X	Z64.1	Problemi correlati a multiparità
Q97.3	Femmina con cariotipo 46,XY	Z80.4	Tumore maligno degli organi genitali nell'anamnesi familiare
Q97.8	Altre anomalie specificate dei cromosomi sessuali, fenotipo femminile		
Q97.9	Anomalia dei cromosomi sessuali non specificata, fenotipo femminile		

ADRG N01**Eviscerazione pelvica nella donna e vulvectomia radicale o linfadenectomia specifica**

Procedura nella tabella N01-3 o Procedura nella almeno due delle tabelle N01-4, N01-5 o Diagnosi principale nella tabella N01-1 e (almeno due Procedure nella tabella N01-6 o Procedura nella tabella N01-7 e Procedura nella tabella N01-8) o (Diagnosi principale nella tabella N01-2 e almeno una Procedura nella tabella N01-9 o Procedura nella tabella N01-10) e Procedura nella tabella N01-11

DRG N01A**Eviscerazione pelvica nella donna e vulvectomia radicale o linfadenectomia specifica con CC estremamente gravi**

PCCL > 2 e PCCL > 3

DRG N01B**Eviscerazione pelvica nella donna e vulvectomia radicale o linfadenectomia specifica con CC gravi**

PCCL > 2

DRG N01C**Eviscerazione pelvica nella donna e vulvectomia radicale o linfadenectomia specifica senza CC estremamente gravi o gravi****Diagnosi principale N01-1**

C56 Tumore maligno dell'ovaio

Diagnosi principale N01-2

C56 Tumore maligno dell'ovaio
 C57.0 Tumore Maligno: Tuba di Falloppio
 C57.1 Tumore Maligno: Legamento largo
 C57.2 Tumore Maligno: Legamento rotondo

C57.3 Tumore Maligno: Parametrio
 C57.4 Tumore Maligno: Annessi uterini non specificati
 C79.6 Tumore maligno secondario dell'ovaio
 D39.1 Tumori di comportamento incerto o sconosciuto: Ovaio

Procedura N01-3

40.52.00↔ Asportazione radicale dei linfonodi periaortici, NAS
 40.52.10↔ Asportazione radicale dei linfonodi retroperitoneali (para-aortici, paracavali) e pelvici quale intervento indipendente
 40.52.11↔ Asportazione radicale dei linfonodi retroperitoneali (para-aortici, paracavali) e pelvici nel quadro di un altro intervento
 40.52.99↔ Asportazione radicale dei linfonodi periaortici, altro
 40.53.00↔ Asportazione radicale dei linfonodi iliaci, NAS
 40.53.10↔ Asportazione radicale dei linfonodi iliaci quale intervento indipendente
 40.53.11↔ Asportazione radicale dei linfonodi iliaci in corso di altro intervento
 40.53.99↔ Asportazione radicale dei linfonodi iliaci, altro
 40.54.00↔ Asportazione radicale dei linfonodi della regione inguinale, NAS
 40.54.10↔ Asportazione radicale dei linfonodi della regione inguinale quale intervento indipendente
 40.54.11↔ Asportazione radicale dei linfonodi della regione inguinale in corso di altro intervento
 40.54.99↔ Asportazione radicale dei linfonodi della regione inguinale, altro
 40.59.00↔ Asportazione radicale di altri linfonodi, NAS
 40.59.10↔ Asportazione radicale di altri linfonodi quale intervento indipendente, NAS
 40.59.11↔ Asportazione radicale di linfonodi mediastinici quale intervento indipendente
 40.59.12↔ Asportazione radicale di linfonodi peribronchiali quale intervento indipendente
 40.59.19↔ Asportazione radicale di altri linfonodi quale intervento indipendente, altro
 40.59.20↔ Asportazione radicale di altri linfonodi in corso di altro intervento, NAS
 40.59.21↔ Asportazione radicale di linfonodi mediastinici in corso di altro intervento
 40.59.22↔ Asportazione radicale di linfonodi peribronchiali in corso di altro intervento
 40.59.29↔ Asportazione radicale di altri linfonodi in corso di altro intervento, altro
 40.59.99↔ Asportazione radicale di altri linfonodi, altro
 48.62↔ Resezione anteriore del retto con contemporanea colostomia
 68.8↔ Eviscerazione pelvica
 71.5↔ Vulvectomia radicale

Procedura N01-4

68.61↔ Isterectomia addominale radicale laparoscopica
 68.69.00↔ Isterectomia addominale radicale altra e non specificata, NAS
 68.69.10↔ Isterectomia addominale radicale altra e non specificata, senza linfadenectomia
 68.69.11↔ Isterectomia addominale radicale altra e non specificata, con linfadenectomia
 68.69.99↔ Isterectomia addominale radicale altra e non specificata, altro

Procedura N01-5

40.3x.00↔ Asportazione di linfonodi regionali, NAS
 40.3x.09↔ Asportazione di linfonodi regionali, altro
 40.3x.10↔ Linfadenectomia regionale quale intervento indipendente, NAS
 40.3x.11↔ Linfadenectomia regionale quale intervento indipendente, cervicale
 40.3x.12↔ Linfadenectomia regionale quale intervento indipendente, ascellare
 40.3x.13↔ Linfadenectomia regionale quale intervento indipendente, para-aortica, pelvica, otturatoria o iliaca
 40.3x.14↔ Linfadenectomia regionale quale intervento indipendente, inguinale, chirurgica a cielo aperto
 40.3x.15↔ Linfadenectomia regionale quale intervento indipendente, inguinale, per via laparoscopica
 40.3x.16↔ Linfadenectomia regionale quale intervento indipendente, mediastinica e peribronchiale
 40.3x.19↔ Linfadenectomia regionale quale intervento indipendente, altro
 40.3x.20↔ Linfadenectomia regionale in corso di altro intervento, NAS
 40.3x.21↔ Linfadenectomia regionale in corso di altro intervento, cervicale
 40.3x.22↔ Linfadenectomia regionale in corso di altro intervento, ascellare
 40.3x.23↔ Linfadenectomia regionale in corso di altro intervento, para-aortica, pelvica o iliaca
 40.3x.24↔ Linfadenectomia regionale in corso di altro intervento, otturatoria
 40.3x.25↔ Linfadenectomia regionale in corso di altro intervento, inguinale
 40.3x.26↔ Linfadenectomia regionale in corso di altro intervento, mediastinica e peribronchiale
 40.3x.29↔ Linfadenectomia regionale in corso di altro intervento, altro

Procedura N01-6

68.61↔	Isterectomia addominale radicale laparoscopica	68.69.99↔	Isterectomia addominale radicale altra e non specificata, altro
68.69.00↔	Isterectomia addominale radicale altra e non specificata, NAS	68.71↔	Isterectomia vaginale radicale assistita laparoscopicamente (LARVH)
68.69.10↔	Isterectomia addominale radicale altra e non specificata, senza linfadenectomia	68.79↔	Isterectomia vaginale radicale altra e non specificata
68.69.11↔	Isterectomia addominale radicale altra e non specificata, con linfadenectomia		

Procedura N01-7

68.41.00↔	Isterectomia addominale totale laparoscopica, NAS	68.51.19↔	Isterectomia vaginale assistita laparoscopicamente (LAVH), senza salpingo-ovariectomia, altro
68.41.09↔	Isterectomia addominale totale laparoscopica, altro	68.51.20↔	Isterectomia vaginale assistita laparoscopicamente (LAVH), con salpingo-ovariectomia, NAS
68.41.10↔	Isterectomia addominale totale laparoscopica con salpingo-ovariectomia, NAS	68.51.21↔	Isterectomia vaginale assistita laparoscopicamente (LAVH), con salpingo-ovariectomia monolaterale
68.41.11↔	Isterectomia addominale totale laparoscopica con salpingo-ovariectomia monolaterale	68.51.22↔	Isterectomia vaginale assistita laparoscopicamente (LAVH), con salpingo-ovariectomia bilaterale
68.41.12↔	Isterectomia addominale totale laparoscopica con salpingo-ovariectomia bilaterale	68.51.29↔	Isterectomia vaginale assistita laparoscopicamente (LAVH), con salpingo-ovariectomia, altro
68.41.19↔	Isterectomia addominale totale laparoscopica con salpingo-ovariectomia, altro	68.51.99↔	Isterectomia vaginale assistita laparoscopicamente (LAVH), altro
68.49.00↔	Isterectomia addominale totale altra e non precisata, NAS	68.59.00↔	Altra e non specificata isterectomia vaginale, NAS
68.49.09↔	Isterectomia addominale totale altra e non specificata, altro	68.59.10↔	Isterectomia vaginale altra e non specificata, senza salpingo-ovariectomia, NAS
68.49.10↔	Isterectomia addominale totale altra e non precisata, senza salpingo-ovariectomia	68.59.19↔	Isterectomia vaginale altra e non specificata, senza salpingo-ovariectomia, altro
68.49.20↔	Isterectomia addominale totale altra e non precisata, con salpingo-ovariectomia, NAS	68.59.20↔	Isterectomia vaginale altra e non specificata, con salpingo-ovariectomia, NAS
68.49.21↔	Isterectomia addominale totale altra e non precisata, con salpingo-ovariectomia monolaterale	68.59.21↔	Isterectomia vaginale altra e non specificata, con salpingo-ovariectomia monolaterale
68.49.22↔	Isterectomia addominale totale altra e non precisata, con salpingo-ovariectomia bilaterale	68.59.22↔	Isterectomia vaginale altra e non specificata, con salpingo-ovariectomia bilaterale
68.49.29↔	Isterectomia addominale totale altra e non precisata, con salpingo-ovariectomia, altro	68.59.29↔	Isterectomia vaginale altra e non specificata, con salpingo-ovariectomia, altro
68.51.00↔	Isterectomia vaginale assistita laparoscopicamente (LAVH), NAS	68.59.99↔	Isterectomia vaginale altra e non specificata, altro
68.51.10↔	Isterectomia vaginale assistita laparoscopicamente (LAVH), senza salpingo-ovariectomia, NAS		

Procedura N01-8

65.51↔	Altra rimozione di entrambe le ovaie nello stesso intervento	65.63↔	Rimozione di entrambe le ovaie e delle tube di Falloppio per via laparoscopica nello stesso intervento
65.61↔	Altra rimozione di entrambe le ovaie e delle tube di Falloppio nello stesso intervento		

Procedura N01-9

40.3x.00↔	Asportazione di linfonodi regionali, NAS	40.3x.26↔	Linfadenectomia regionale in corso di altro intervento, mediastinica e peribronchiale
40.3x.09↔	Asportazione di linfonodi regionali, altro	40.3x.29↔	Linfadenectomia regionale in corso di altro intervento, altro
40.3x.10↔	Linfadenectomia regionale quale intervento indipendente, NAS	54.23↔	Biopsia del peritoneo
40.3x.11↔	Linfadenectomia regionale quale intervento indipendente, cervicale	59.02↔	Altra lisi di aderenze perirenali o periureterali
40.3x.12↔	Linfadenectomia regionale quale intervento indipendente, ascellare	59.03.00↔	Lisi di aderenze perirenali e periureterali per via laparoscopica, NAS
40.3x.13↔	Linfadenectomia regionale quale intervento indipendente, para-aortica, pelvica, otturatoria o iliaca	59.03.10↔	Ureterolisi senza intraperitoneizzazione
40.3x.14↔	Linfadenectomia regionale quale intervento indipendente, inguinale, chirurgica a cielo aperto	59.03.11↔	Ureterolisi con intraperitoneizzazione
40.3x.15↔	Linfadenectomia regionale quale intervento indipendente, inguinale, per via laparoscopica	59.03.99↔	Lisi di aderenze perirenali e periureterali per via laparoscopica, altro
40.3x.16↔	Linfadenectomia regionale quale intervento indipendente, mediastinica e peribronchiale	59.91↔	Asportazione di tessuti perirenali o perivescicali
40.3x.19↔	Linfadenectomia regionale quale intervento indipendente, altro	59.92↔	Altri interventi sul tessuto perirenale o perivescicale
40.3x.20↔	Linfadenectomia regionale in corso di altro intervento, NAS	65.01↔	Ovariectomia per via laparoscopica
40.3x.21↔	Linfadenectomia regionale in corso di altro intervento, cervicale	65.09↔	Altra ovariectomia
40.3x.22↔	Linfadenectomia regionale in corso di altro intervento, ascellare	65.11↔	Biopsia aspirativa dell'ovaio
40.3x.23↔	Linfadenectomia regionale in corso di altro intervento, para-aortica, pelvica o iliaca	65.12↔	Altra biopsia dell'ovaio
40.3x.24↔	Linfadenectomia regionale in corso di altro intervento, otturatoria	65.13↔	Biopsia ovarica per via laparoscopica
40.3x.25↔	Linfadenectomia regionale in corso di altro intervento, inguinale	65.14↔	Altre procedure diagnostiche sull'ovaio per via laparoscopica
		65.15↔	Puntura diagnostica (percutanea) dell'ovaio
		65.21↔	Marsupializzazione di cisti ovarica
		65.22↔	Resezione cuneiforme dell'ovaio
		65.23↔	Marsupializzazione di cisti ovarica per via laparoscopica
		65.24↔	Resezione cuneiforme dell'ovaio per via laparoscopica

65.25↔	Altra asportazione o distruzione locale dell'ovaio per via laparoscopica	66.51.00↔	Rimozione di entrambe le tube di Falloppio nello stesso intervento, NAS
65.29↔	Altra asportazione o distruzione locale dell'ovaio	66.51.10↔	Rimozione di entrambe le tube di Falloppio nello stesso intervento, chirurgica a cielo aperto (addominale)
65.31↔	Ovariectomia monolaterale per via laparoscopica	66.51.20↔	Rimozione di entrambe le tube di Falloppio nello stesso intervento, per via laparoscopica
65.39↔	Altra ovariectomia monolaterale	66.51.99↔	Rimozione di entrambe le tube di Falloppio nello stesso intervento, altro
65.41.00↔	Salpingo-ovariectomia monolaterale per via laparoscopica, NAS	66.52↔	Rimozione della tuba di Falloppio residua
65.41.10↔	Ovariectomia monolaterale per via laparoscopica, con salpingectomia bilaterale	66.61.00↔	Asportazione o distruzione di lesione delle tube di Falloppio, NAS
65.41.99↔	Salpingo-ovariectomia monolaterale per via laparoscopica, altro	66.61.10↔	Asportazione o distruzione di lesione delle tube di Falloppio, chirurgica a cielo aperto (addominale)
65.49.00↔	Altra salpingo-ovariectomia monolaterale, NAS	66.61.20↔	Asportazione o distruzione di lesione delle tube di Falloppio, per via vaginale
65.49.10↔	Altra ovariectomia monolaterale, con salpingectomia bilaterale	66.61.21↔	Asportazione o distruzione di lesione delle tube di Falloppio, per via vaginale, con assistenza laparoscopica
65.49.99↔	Altra salpingo-ovariectomia monolaterale, altro	66.61.30↔	Asportazione o distruzione di lesione delle tube di Falloppio, per via laparoscopica
65.51↔	Altra rimozione di entrambe le ovaie nello stesso intervento	66.61.99↔	Asportazione o distruzione di lesione delle tube di Falloppio, altro
65.52↔	Altra rimozione dell'ovaio residuo	66.62↔	Salpingectomia con rimozione di gravidanza tubarica
65.53↔	Rimozione di entrambe le ovaie per via laparoscopica nello stesso intervento	66.63.00↔	Salpingectomia parziale bilaterale, NAS
65.54↔	Rimozione dell'ovaio residuo per via laparoscopica	66.63.10↔	Salpingectomia parziale bilaterale, chirurgica a cielo aperto (addominale)
65.61↔	Altra rimozione di entrambe le ovaie e delle tube di Falloppio nello stesso intervento	66.63.20↔	Salpingectomia parziale bilaterale, per via vaginale
65.62↔	Altra rimozione dell'ovaio e della tuba di Falloppio residui	66.63.21↔	Salpingectomia parziale bilaterale, per via vaginale, con assistenza laparoscopica
65.63↔	Rimozione di entrambe le ovaie e delle tube di Falloppio per via laparoscopica nello stesso intervento	66.63.30↔	Salpingectomia parziale bilaterale, per via laparoscopica
65.64↔	Rimozione dell'ovaio e della tuba di Falloppio residui per via laparoscopica	66.63.99↔	Salpingectomia parziale bilaterale, altro
65.71↔	Altra sutura semplice dell'ovaio	66.69.00↔	Salpingectomia parziale, NAS
65.72↔	Altro reimpianto di ovaio	66.69.10↔	Salpingectomia parziale, chirurgica a cielo aperto (addominale)
65.73↔	Altra plastica salpingo-ovarica	66.69.20↔	Salpingectomia parziale, per via vaginale
65.74↔	Sutura semplice dell'ovaio per via laparoscopica	66.69.21↔	Salpingectomia parziale, per via vaginale, con assistenza laparoscopica
65.75↔	Reimpianto di ovaio per via laparoscopica	66.69.30↔	Salpingectomia parziale, per via laparoscopica
65.76↔	Plastica salpingo-ovarica per via laparoscopica	66.69.99↔	Salpingectomia parziale, altro
65.79↔	Altra riparazione dell'ovaio	66.71↔	Sutura semplice di tuba di Falloppio
65.81.00↔	Lisi di aderenze di ovaio e di tuba di Falloppio per via laparoscopica, NAS	66.72↔	Salpingo-ovariostomia
65.81.10↔	Lisi di aderenze di ovaio e di tuba di Falloppio al peritoneo pelvico femminile, per via laparoscopica	66.73↔	Salpingo-salpingostomia
65.81.99↔	Lisi di aderenze di ovaio e di tuba di Falloppio per via laparoscopica, altro	66.74↔	Salpingo-uterostomia
65.89.00↔	Altra lisi di aderenze di ovaio e di tuba di Falloppio, NAS	66.79.00↔	Altra riparazione di tuba di Falloppio, NAS
65.89.10↔	Altra lisi di aderenze di ovaio e di tuba di Falloppio, chirurgica a cielo aperto	66.79.10↔	Altra riparazione di tuba di Falloppio, chirurgica a cielo aperto (addominale)
65.89.11↔	Altra lisi di aderenze di ovaio e di tuba di Falloppio, con tecnica microchirurgica	66.79.20↔	Altra riparazione di tuba di Falloppio, per via vaginale
65.89.12↔	Altra lisi di aderenze di ovaio e di tuba di Falloppio al peritoneo pelvico femminile, chirurgica a cielo aperto	66.79.21↔	Altra riparazione di tuba di Falloppio, per via vaginale, con assistenza laparoscopica
65.89.13↔	Altra lisi di aderenze di ovaio e di tuba di Falloppio al peritoneo pelvico femminile, con assistenza microchirurgica	66.79.30↔	Altra riparazione di tuba di Falloppio, per via vaginale, per via laparoscopica
65.89.99↔	Altra lisi di aderenze di ovaio e di tuba di Falloppio, altro	66.79.99↔	Altra riparazione di tuba di Falloppio, altro
65.92↔	Trapianto di ovaio	66.92↔	Distruzione od occlusione monolaterale della tuba di Falloppio
65.93↔	Rottura manuale di cisti ovarica	66.93↔	Impianto o sostituzione di protesi della tuba di Falloppio
65.94↔	Denervazione ovarica	66.94↔	Rimozione di protesi della tuba di Falloppio
65.95↔	Detorsione dell'ovaio	66.95↔	Insufflazione di sostanze terapeutiche nella tuba di Falloppio
65.99↔	Altri interventi sull'ovaio	66.96↔	Dilatazione delle tube di Falloppio
66.01↔	Salpingotomia	66.97↔	Innesto di fimbrie nella parete uterina
66.02↔	Salpingostomia	66.99↔	Altri interventi sulla tuba di Falloppio
66.11.00↔	Biopsia di tuba di Falloppio, NAS	68.0↔	Isterotomia
66.11.10↔	Biopsia di tuba di Falloppio, biopsia percutanea (agobiopsia)	68.13↔	Biopsia a cielo aperto dell'utero
66.11.11↔	Biopsia di tuba di Falloppio, biopsia percutanea (agobiopsia) guidata dalle immagini	68.14↔	Biopsia a cielo aperto dei legamenti uterini
66.11.20↔	Biopsia di tuba di Falloppio mediante incisione (a cielo aperto)	68.15↔	Biopsia dei legamenti uterini
66.11.99↔	Biopsia di tuba di Falloppio, altro	68.16↔	Biopsia chiusa dell'utero
66.39.00↔	Altra distruzione od occlusione bilaterale delle tube di Falloppio, NAS	68.31↔	Isterectomia sopracervicale laparoscopica
66.39.10↔	Altra distruzione od occlusione bilaterale delle tube di Falloppio, mediante elettrocoagulazione	68.39↔	Isterectomia addominale subtotale altra e non precisata
66.39.99↔	Altra distruzione od occlusione bilaterale delle tube di Falloppio, altro	68.41.00↔	Isterectomia addominale totale laparoscopica, NAS
66.4x.00↔	Salpingectomia totale monolaterale, NAS	68.41.09↔	Isterectomia addominale totale laparoscopica, altro
66.4x.10↔	Salpingectomia totale monolaterale, chirurgica a cielo aperto (addominale)	68.41.10↔	Isterectomia addominale totale laparoscopica con salpingo-ovariectomia, NAS
66.4x.20↔	Salpingectomia totale monolaterale, per via laparoscopica	68.41.11↔	Isterectomia addominale totale laparoscopica con salpingo-ovariectomia monolaterale
66.4x.99↔	Salpingectomia totale monolaterale, altro		

68.41.12↔	Isterectomia addominale totale laparoscopica con salpingo-ovarictomia bilaterale	68.59.22↔	Isterectomia vaginale altra e non specificata, con salpingo-ovarictomia bilaterale
68.41.19↔	Isterectomia addominale totale laparoscopica con salpingo-ovarictomia, altro	68.59.29↔	Isterectomia vaginale altra e non specificata, con salpingo-ovarictomia, altro
68.49.00↔	Isterectomia addominale totale altra e non precisata, NAS	68.59.99↔	Isterectomia vaginale altra e non specificata, altro
68.49.09↔	Isterectomia addominale totale altra e non specificata, altro	68.61↔	Isterectomia addominale radicale laparoscopica
68.49.10↔	Isterectomia addominale totale altra e non precisata, senza salpingo-ovarictomia	68.69.00↔	Isterectomia addominale radicale altra e non specificata, NAS
68.49.20↔	Isterectomia addominale totale altra e non precisata, con salpingo-ovarictomia, NAS	68.69.10↔	Isterectomia addominale radicale altra e non specificata, senza linfadenectomia
68.49.21↔	Isterectomia addominale totale altra e non precisata, con salpingo-ovarictomia monolaterale	68.69.11↔	Isterectomia addominale radicale altra e non specificata, con linfadenectomia
68.49.22↔	Isterectomia addominale totale altra e non precisata, con salpingo-ovarictomia bilaterale	68.69.99↔	Isterectomia addominale radicale altra e non specificata, altro
68.49.29↔	Isterectomia addominale totale altra e non precisata, con salpingo-ovarictomia, altro	68.71↔	Isterectomia vaginale radicale assistita laparoscopicamente (LARVH)
68.51.00↔	Isterectomia vaginale assistita laparoscopicamente (LAVH), NAS	68.79↔	Isterectomia vaginale radicale altra e non specificata
68.51.10↔	Isterectomia vaginale assistita laparoscopicamente (LAVH), senza salpingo-ovarictomia, NAS	68.9↔	Altra e non specificata isterectomia
68.51.19↔	Isterectomia vaginale assistita laparoscopicamente (LAVH), senza salpingo-ovarictomia, altro	69.23↔	Riparazione vaginale di inversione cronica dell'utero
68.51.20↔	Isterectomia vaginale assistita laparoscopicamente (LAVH), con salpingo-ovarictomia, NAS	69.29↔	Altra riparazione dell'utero e delle strutture di sostegno
68.51.21↔	Isterectomia vaginale assistita laparoscopicamente (LAVH), con salpingo-ovarictomia monolaterale	69.3↔	Denervazione uterina paracervicale
68.51.22↔	Isterectomia vaginale assistita laparoscopicamente (LAVH), con salpingo-ovarictomia bilaterale	69.41↔	Sutura di lacerazione dell'utero
68.51.29↔	Isterectomia vaginale assistita laparoscopicamente (LAVH), con salpingo-ovarictomia, altro	69.42↔	Chiusura di fistola dell'utero
68.51.99↔	Isterectomia vaginale assistita laparoscopicamente (LAVH), altro	69.49.00↔	Altra riparazione dell'utero e metroplastica, NAS
68.59.00↔	Altra e non specificata isterectomia vaginale, NAS	69.49.10↔	Altra riparazione chirurgica dell'utero e metroplastica, a cielo aperto (addominale)
68.59.10↔	Isterectomia vaginale altra e non specificata, senza salpingo-ovarictomia, NAS	69.49.20↔	Altra riparazione dell'utero e metroplastica, per via vaginale
68.59.19↔	Isterectomia vaginale altra e non specificata, senza salpingo-ovarictomia, altro	69.49.21↔	Altra riparazione dell'utero e metroplastica, per via vaginale, con assistenza laparoscopica
68.59.20↔	Isterectomia vaginale altra e non specificata, con salpingo-ovarictomia, NAS	69.49.30↔	Altra riparazione dell'utero e metroplastica, per via laparoscopica
68.59.21↔	Isterectomia vaginale altra e non specificata, con salpingo-ovarictomia monolaterale	69.49.99↔	Altra riparazione dell'utero e metroplastica, altro
		69.91↔	Inserzione di dispositivo terapeutico interno all'utero
		69.93↔	Inserzione di laminaria
		69.98↔	Altri interventi sulle strutture di supporto dell'utero
		69.99↔	Altri interventi sulla cervice e sull'utero
		70.23↔	Biopsia del cul-de-sac
		75.50↔	Riparazione di lacerazione ostetrica recente dell'utero, NAS
		75.52↔	Riparazione di lacerazione ostetrica recente del corpo dell'utero

Procedura N01-10

45.61↔	Resezione segmentaria multipla dell'intestino tenue	48.5x.10↔	Resezione del retto per via addominoperineale, addominosacrale e (sacro)perineale
45.62↔	Altra resezione parziale dell'intestino tenue	48.5x.11↔	Resezione allargata del retto per via addominoperineale e addominosacrale
45.63.00↔	Rimozione totale dell'intestino tenue, NAS	48.5x.99↔	Resezione del retto per via addominoperineale, altro
45.63.99↔	Rimozione totale dell'intestino tenue, altro	48.61↔	Rettosigmoidectomia transsacrale
45.71↔	Resezione segmentaria multipla dell'intestino crasso	48.62↔	Resezione anteriore del retto con contemporanea colostomia
45.72↔	Resezione del cieco	48.63.00↔	Altra resezione anteriore del retto, NAS
45.73↔	Emicolectomia destra	48.63.10↔	Altra resezione anteriore del retto, Resezione anteriore allargata
45.74↔	Resezione del colon trasverso	48.63.99↔	Altra resezione anteriore del retto, altro
45.75↔	Emicolectomia sinistra	48.64.00↔	Resezione posteriore del retto, NAS
45.76↔	Sigmoidectomia	48.64.10↔	Resezione posteriore del retto, Resezione posteriore del retto con enterostomia e chiusura a fondo cieco
45.79.00↔	Altra asportazione parziale dell'intestino crasso, NAS	48.64.99↔	Resezione posteriore del retto, altro
45.79.10↔	Resezione segmentaria dell'intestino crasso	48.65↔	Resezione del retto secondo Duhamel
45.79.11↔	Resezione segmentaria multipla dell'intestino crasso	48.69.00↔	Altra resezione del retto, NAS
45.79.12↔	Colectomia subtotale	48.69.10↔	Altra resezione del retto con enterostomia e chiusura a fondo cieco
45.79.20↔	Resezione allargata del sigma	48.69.11↔	Altra resezione del retto senza conservazione dello sfintere
45.79.21↔	Emicolectomia allargata destra e sinistra	48.69.99↔	Altra resezione del retto, altro
45.79.22↔	Colectomia subtotale allargata	56.51.00↔	Confezione di uretero-ileostomia cutanea, NAS
45.79.29↔	Altra asportazione parziale allargata dell'intestino crasso	56.51.10↔	Confezione di uretero-ileostomia cutanea, ureterocolocutaneostomia [condotto ileale] o ureterocolocutaneostomia [condotto colon-sigmoideo], chirurgica a cielo aperto
45.79.99↔	Altra asportazione parziale dell'intestino crasso, altro	56.51.11↔	Confezione di uretero-ileostomia cutanea, ureterocolocutaneostomia [condotto ileale] o ureterocolocutaneostomia [condotto colon-sigmoideo], per via laparoscopica
45.8x.00↔	Colectomia totale intra-addominale, NAS		
45.8x.20↔	Colectomia totale intra-addominale, Colectomia totale allargata		
45.8x.30↔	Colectomia totale intra-addominale, Coloproctectomia totale allargata		
45.8x.99↔	Colectomia totale intra-addominale, altro		
48.41↔	Resezione sottomucosa del retto (secondo Soave)		
48.49↔	Altra resezione del retto con pull-through		
48.5x.00↔	Resezione del retto per via addominoperineale, NAS		

56.51.12↔	Confezione di uretero-ileostomia cutanea, con interposizione intestinale [condotto] (derivazione urinaria non continente), per altra via	57.71.11↔	Cistectomia radicale, senza uretrectomia, nel maschio, per via laparoscopica
56.51.20↔	Confezione di uretero-ileostomia cutanea, conversione di altra derivazione urinaria sopravescivale in uretero-ileostomia cutanea	57.71.20↔	Cistectomia radicale, con uretrectomia, nel maschio, chirurgica a cielo aperto
56.51.30↔	Confezione di uretero-ileostomia cutanea, con tasca intestinale (derivazione urinaria continente)	57.71.21↔	Cistectomia radicale, con uretrectomia, nel maschio, per via laparoscopica
56.51.99↔	Confezione di uretero-ileostomia cutanea, altro	57.71.30↔	Cistectomia radicale, senza uretrectomia, nella donna, chirurgica a cielo aperto
56.52.00↔	Revisione di uretero-ileostomia cutanea, NAS	57.71.31↔	Cistectomia radicale, senza uretrectomia, nella donna, per via laparoscopica
56.52.10↔	Revisione di uretero-ileostomia cutanea, con interposizione intestinale [condotto]	57.71.40↔	Cistectomia radicale, con uretrectomia, nella donna, chirurgica a cielo aperto
56.52.20↔	Revisione di uretero-ileostomia cutanea, con tasca intestinale (derivazione urinaria continente)	57.71.41↔	Cistectomia radicale, con uretrectomia, nella donna, per via laparoscopica
56.52.99↔	Revisione di uretero-ileostomia cutanea, altro	57.71.50↔	Cistectomia radicale, svuotamento pelvico (esenterazione) nel maschio, chirurgica a cielo aperto
56.71.00↔	Derivazione urinaria all'intestino, NAS	57.71.51↔	Cistectomia radicale, svuotamento pelvico (esenterazione) nel maschio, per via laparoscopica
56.71.10↔	Ureterosigmoidostomia con confezione di tasca, chirurgica a cielo aperto	57.71.99↔	Cistectomia radicale, altro
56.71.11↔	Ureterosigmoidostomia con confezione di tasca, per via laparoscopica	57.79.00↔	Altra cistectomia totale, NAS
56.71.20↔	Conversione di altra derivazione urinaria sopravescivale in derivazione urinaria all'intestino	57.79.10↔	Altra cistectomia totale, cistectomia semplice, nel maschio, chirurgica a cielo aperto
56.71.99↔	Derivazione urinaria all'intestino, altro	57.79.11↔	Altra cistectomia totale, cistectomia semplice, nel maschio, per via laparoscopica
56.72↔	Revisione di anastomosi ureterointestinale	57.79.20↔	Altra cistectomia totale, cistectomia semplice, nella donna, chirurgica a cielo aperto
57.6x.00↔	Cistectomia parziale, NAS	57.79.21↔	Altra cistectomia totale, cistectomia semplice, nella donna, per via laparoscopica
57.6x.10↔	Cistectomia parziale, senza reimpianto ureterale, chirurgica a cielo aperto	57.79.99↔	Altra cistectomia totale, altro
57.6x.11↔	Cistectomia parziale, senza reimpianto ureterale, per via laparoscopica	57.87.00↔	Ricostruzione della vescica, NAS
57.6x.12↔	Cistectomia parziale, con reimpianto ureterale monolaterale o bilaterale, chirurgica a cielo aperto	57.87.10↔	Ricostruzione della vescica con ileo, colon o stomaco, chirurgica a cielo aperto
57.6x.13↔	Cistectomia parziale, con reimpianto ureterale monolaterale o bilaterale, per via laparoscopica	57.87.11↔	Ricostruzione della vescica con ileo, colon o stomaco, per via laparoscopica
57.6x.20↔	Cistectomia parziale, resezione sovratrigonale o subtotale, senza reimpianto ureterale, chirurgica a cielo aperto	57.87.20↔	Conversione di altra derivazione urinaria sopravescivale in neovescica, chirurgica a cielo aperto
57.6x.21↔	Cistectomia parziale, resezione sovratrigonale o subtotale, senza reimpianto ureterale, per via laparoscopica	57.87.21↔	Conversione di altra derivazione urinaria sopravescivale in neovescica, per via laparoscopica
57.6x.22↔	Cistectomia parziale, resezione sovratrigonale o subtotale, con reimpianto ureterale monolaterale o bilaterale, chirurgica a cielo aperto	57.87.30↔	Cistoplastica riduttiva, chirurgica a cielo aperto
57.6x.23↔	Cistectomia parziale, resezione sovratrigonale o subtotale, con reimpianto ureterale monolaterale o bilaterale, per via laparoscopica	57.87.31↔	Cistoplastica riduttiva, per via laparoscopica
57.6x.99↔	Cistectomia parziale, altro	57.87.40↔	Ampliamento della vescica, chirurgica a cielo aperto
57.71.00↔	Cistectomia radicale, NAS	57.87.41↔	Ampliamento della vescica, per via laparoscopica
57.71.10↔	Cistectomia radicale, senza uretrectomia, nel maschio, chirurgica a cielo aperto	57.87.99↔	Ricostruzione della vescica, altro

Procedura N01-11

40.3x.00↔	Asportazione di linfonodi regionali, NAS	40.3x.24↔	Linfoadenectomia regionale in corso di altro intervento, otturatoria
40.3x.09↔	Asportazione di linfonodi regionali, altro	40.3x.25↔	Linfoadenectomia regionale in corso di altro intervento, inguinale
40.3x.10↔	Linfoadenectomia regionale quale intervento indipendente, NAS	40.3x.26↔	Linfoadenectomia regionale in corso di altro intervento, mediastinica e peribronchiale
40.3x.11↔	Linfoadenectomia regionale quale intervento indipendente, cervicale	40.3x.29↔	Linfoadenectomia regionale in corso di altro intervento, altro
40.3x.12↔	Linfoadenectomia regionale quale intervento indipendente, ascellare	40.52.00↔	Asportazione radicale dei linfonodi periaortici, NAS
40.3x.13↔	Linfoadenectomia regionale quale intervento indipendente, para-aortica, pelvica, otturatoria o iliaca	40.52.10↔	Asportazione radicale dei linfonodi retroperitoneali (para-aortici, paracavali) e pelvici quale intervento indipendente
40.3x.14↔	Linfoadenectomia regionale quale intervento indipendente, inguinale, chirurgica a cielo aperto	40.52.11↔	Asportazione radicale dei linfonodi retroperitoneali (para-aortici, paracavali) e pelvici nel quadro di un altro intervento
40.3x.15↔	Linfoadenectomia regionale quale intervento indipendente, inguinale, per via laparoscopica	40.52.99↔	Asportazione radicale dei linfonodi periaortici, altro
40.3x.16↔	Linfoadenectomia regionale quale intervento indipendente, mediastinica e peribronchiale	40.53.00↔	Asportazione radicale dei linfonodi iliaci, NAS
40.3x.19↔	Linfoadenectomia regionale quale intervento indipendente, altro	40.53.10↔	Asportazione radicale dei linfonodi iliaci quale intervento indipendente
40.3x.20↔	Linfoadenectomia regionale in corso di altro intervento, NAS	40.53.11↔	Asportazione radicale dei linfonodi iliaci in corso di altro intervento
40.3x.21↔	Linfoadenectomia regionale in corso di altro intervento, cervicale	40.53.99↔	Asportazione radicale dei linfonodi iliaci, altro
40.3x.22↔	Linfoadenectomia regionale in corso di altro intervento, ascellare	40.54.00↔	Asportazione radicale dei linfonodi della regione inguinale, NAS
40.3x.23↔	Linfoadenectomia regionale in corso di altro intervento, para-aortica, pelvica o iliaca	40.54.10↔	Asportazione radicale dei linfonodi della regione inguinale quale intervento indipendente

40.54.11↔	Asportazione radicale dei linfonodi della regione inguinale in corso di altro intervento	40.59.20↔	Asportazione radicale di altri linfonodi in corso di altro intervento, NAS
40.54.99↔	Asportazione radicale dei linfonodi della regione inguinale, altro	40.59.21↔	Asportazione radicale di linfonodi mediastinici in corso di altro intervento
40.59.00↔	Asportazione radicale di altri linfonodi, NAS	40.59.22↔	Asportazione radicale di linfonodi peribronchiali in corso di altro intervento
40.59.10↔	Asportazione radicale di altri linfonodi quale intervento indipendente, NAS	40.59.29↔	Asportazione radicale di altri linfonodi in corso di altro intervento, altro
40.59.11↔	Asportazione radicale di linfonodi mediastinici quale intervento indipendente	40.59.99↔	Asportazione radicale di altri linfonodi, altro
40.59.12↔	Asportazione radicale di linfonodi peribronchiali quale intervento indipendente		
40.59.19↔	Asportazione radicale di altri linfonodi quale intervento indipendente, altro		

ADRG N02**Interventi su utero e annessi per neoplasie maligne dell'ovaio o degli annessi**

Diagnosi principale nella tabella N02-1 e almeno una Procedura nella tabella N02-2

DRG N02A**Interventi su utero e annessi per neoplasie maligne dell'ovaio o degli annessi, con CC estremamente gravi**

PCCL > 3

DRG N02B**Interventi su utero e annessi per neoplasie maligne dell'ovaio o degli annessi, con CC gravi o CC**

PCCL > 1

DRG N02C**Interventi su utero e annessi per neoplasie maligne dell'ovaio o degli annessi, senza CC****Diagnosi principale N02-1**

C56	Tumore maligno dell'ovaio	C57.3	Tumore Maligno: Parametrio
C57.0	Tumore Maligno: Tuba di Falloppio	C57.4	Tumore Maligno: Annessi uterini non specificati
C57.1	Tumore Maligno: Legamento largo	C79.6	Tumore maligno secondario dell'ovaio
C57.2	Tumore Maligno: Legamento rotondo	D39.1	Tumori di comportamento incerto o sconosciuto: Ovaio

Procedura N02-2

40.3x.00↔	Asportazione di linfonodi regionali, NAS	59.03.00↔	Lisi di aderenze perirenali e periureterali per via laparoscopica, NAS
40.3x.09↔	Asportazione di linfonodi regionali, altro	59.03.10↔	Ureterolisi senza intraperitoneizzazione
40.3x.10↔	Linfoadenectomia regionale quale intervento indipendente, NAS	59.03.11↔	Ureterolisi con intraperitoneizzazione
40.3x.11↔	Linfoadenectomia regionale quale intervento indipendente, cervicale	59.03.99↔	Lisi di aderenze perirenali e periureterali per via laparoscopica, altro
40.3x.12↔	Linfoadenectomia regionale quale intervento indipendente, ascellare	59.91↔	Asportazione di tessuti perirenali o perivescicali
40.3x.13↔	Linfoadenectomia regionale quale intervento indipendente, para-aortica, pelvica, otturatoria o iliaca	59.92↔	Altri interventi sul tessuto perirenale o perivescicale
40.3x.14↔	Linfoadenectomia regionale quale intervento indipendente, inguinale, chirurgica a cielo aperto	65.01↔	Ovariectomia per via laparoscopica
40.3x.15↔	Linfoadenectomia regionale quale intervento indipendente, inguinale, per via laparoscopica	65.09↔	Altra ovariectomia
40.3x.16↔	Linfoadenectomia regionale quale intervento indipendente, mediastinica e peribronchiale	65.11↔	Biopsia aspirativa dell'ovaio
40.3x.19↔	Linfoadenectomia regionale quale intervento indipendente, altro	65.12↔	Altra biopsia dell'ovaio
40.3x.20↔	Linfoadenectomia regionale in corso di altro intervento, NAS	65.13↔	Biopsia ovarica per via laparoscopica
40.3x.21↔	Linfoadenectomia regionale in corso di altro intervento, cervicale	65.14↔	Altre procedure diagnostiche sull'ovaio per via laparoscopica
40.3x.22↔	Linfoadenectomia regionale in corso di altro intervento, ascellare	65.15↔	Puntura diagnostica (percutanea) dell'ovaio
40.3x.23↔	Linfoadenectomia regionale in corso di altro intervento, para-aortica, pelvica o iliaca	65.21↔	Marsupializzazione di cisti ovarica
40.3x.24↔	Linfoadenectomia regionale in corso di altro intervento, otturatoria	65.22↔	Resezione cuneiforme dell'ovaio
40.3x.25↔	Linfoadenectomia regionale in corso di altro intervento, inguinale	65.23↔	Marsupializzazione di cisti ovarica per via laparoscopica
40.3x.26↔	Linfoadenectomia regionale in corso di altro intervento, mediastinica e peribronchiale	65.24↔	Resezione cuneiforme dell'ovaio per via laparoscopica
40.3x.29↔	Linfoadenectomia regionale in corso di altro intervento, altro	65.25↔	Altra asportazione o distruzione locale dell'ovaio per via laparoscopica
54.23↔	Biopsia del peritoneo	65.29↔	Altra asportazione o distruzione locale dell'ovaio
59.02↔	Altra lisi di aderenze perirenali o periureterali	65.31↔	Ovariectomia monolaterale per via laparoscopica
		65.39↔	Altra ovariectomia monolaterale
		65.41.00↔	Salpingo-ovariectomia monolaterale per via laparoscopica, NAS
		65.41.10↔	Ovariectomia monolaterale per via laparoscopica, con salpingectomia bilaterale
		65.41.99↔	Salpingo-ovariectomia monolaterale per via laparoscopica, altro
		65.49.00↔	Altra salpingo-ovariectomia monolaterale, NAS
		65.49.10↔	Altra ovariectomia monolaterale, con salpingectomia bilaterale

65.49.99↔	Altra salpingo-ovariectomia monolaterale, altro	66.61.10↔	Asportazione o distruzione di lesione delle tube di Falloppio, chirurgica a cielo aperto (addominale)
65.51↔	Altra rimozione di entrambe le ovaie nello stesso intervento	66.61.20↔	Asportazione o distruzione di lesione delle tube di Falloppio, per via vaginale
65.52↔	Altra rimozione dell'ovaio residuo	66.61.21↔	Asportazione o distruzione di lesione delle tube di Falloppio, per via vaginale, con assistenza laparoscopica
65.53↔	Rimozione di entrambe le ovaie per via laparoscopica nello stesso intervento	66.61.30↔	Asportazione o distruzione di lesione delle tube di Falloppio, per via laparoscopica
65.54↔	Rimozione dell'ovaio residuo per via laparoscopica	66.61.99↔	Asportazione o distruzione di lesione delle tube di Falloppio, altro
65.61↔	Altra rimozione di entrambe le ovaie e delle tube di Falloppio nello stesso intervento	66.62↔	Salpingectomia con rimozione di gravidanza tubarica
65.62↔	Altra rimozione dell'ovaio e della tuba di Falloppio residui	66.63.00↔	Salpingectomia parziale bilaterale, NAS
65.63↔	Rimozione di entrambe le ovaie e delle tube di Falloppio per via laparoscopica nello stesso intervento	66.63.10↔	Salpingectomia parziale bilaterale, chirurgica a cielo aperto (addominale)
65.64↔	Rimozione dell'ovaio e della tuba di Falloppio residui per via laparoscopica	66.63.20↔	Salpingectomia parziale bilaterale, per via vaginale
65.71↔	Altra sutura semplice dell'ovaio	66.63.21↔	Salpingectomia parziale bilaterale, per via vaginale, con assistenza laparoscopica
65.72↔	Altro reimpianto di ovaio	66.63.30↔	Salpingectomia parziale bilaterale, per via laparoscopica
65.73↔	Altra plastica salpingo-ovarica	66.63.99↔	Salpingectomia parziale bilaterale, altro
65.74↔	Sutura semplice dell'ovaio per via laparoscopica	66.69.00↔	Salpingectomia parziale, NAS
65.75↔	Reimpianto di ovaio per via laparoscopica	66.69.10↔	Salpingectomia parziale, chirurgica a cielo aperto (addominale)
65.76↔	Plastica salpingo-ovarica per via laparoscopica	66.69.20↔	Salpingectomia parziale, per via vaginale
65.79↔	Altra riparazione dell'ovaio	66.69.21↔	Salpingectomia parziale, per via vaginale, con assistenza laparoscopica
65.81.00↔	Lisi di aderenze di ovaio e di tuba di Falloppio per via laparoscopica, NAS	66.69.30↔	Salpingectomia parziale, per via laparoscopica
65.81.10↔	Lisi di aderenze di ovaio e di tuba di Falloppio al peritoneo pelvico femminile, per via laparoscopica	66.69.99↔	Salpingectomia parziale, altro
65.81.99↔	Lisi di aderenze di ovaio e di tuba di Falloppio per via laparoscopica, altro	66.71↔	Sutura semplice di tuba di Falloppio
65.89.00↔	Altra lisi di aderenze di ovaio e di tuba di Falloppio, NAS	66.72↔	Salpingo-ovariostomia
65.89.10↔	Altra lisi di aderenze di ovaio e di tuba di Falloppio, chirurgica a cielo aperto	66.73↔	Salpingo-salpingostomia
65.89.11↔	Altra lisi di aderenze di ovaio e di tuba di Falloppio, con tecnica microchirurgica	66.74↔	Salpingo-uterostomia
65.89.12↔	Altra lisi di aderenze di ovaio e di tuba di Falloppio al peritoneo pelvico femminile, chirurgica a cielo aperto	66.79.00↔	Altra riparazione di tuba di Falloppio, NAS
65.89.13↔	Altra lisi di aderenze di ovaio e di tuba di Falloppio al peritoneo pelvico femminile, con assistenza microchirurgica	66.79.10↔	Altra riparazione di tuba di Falloppio, chirurgica a cielo aperto (addominale)
65.89.99↔	Altra lisi di aderenze di ovaio e di tuba di Falloppio, altro	66.79.20↔	Altra riparazione di tuba di Falloppio, per via vaginale
65.92↔	Trapianto di ovaio	66.79.21↔	Altra riparazione di tuba di Falloppio, per via vaginale, con assistenza laparoscopica
65.93↔	Rottura manuale di cisti ovarica	66.79.30↔	Altra riparazione di tuba di Falloppio, per via vaginale, per via laparoscopica
65.94↔	Denervazione ovarica	66.79.99↔	Altra riparazione di tuba di Falloppio, altro
65.95↔	Detorsione dell'ovaio	66.92↔	Distruzione od occlusione monolaterale della tuba di Falloppio
65.99↔	Altri interventi sull'ovaio	66.93↔	Impianto o sostituzione di protesi della tuba di Falloppio
66.01↔	Salpingotomia	66.94↔	Rimozione di protesi della tuba di Falloppio
66.02↔	Salpingostomia	66.95↔	Insufflazione di sostanze terapeutiche nella tuba di Falloppio
66.11.00↔	Biopsia di tuba di Falloppio, NAS	66.96↔	Dilatazione delle tube di Falloppio
66.11.10↔	Biopsia di tuba di Falloppio, biopsia percutanea (agobiopsia)	66.97↔	Innesto di fimbrie nella parete uterina
66.11.11↔	Biopsia di tuba di Falloppio, biopsia percutanea (agobiopsia) guidata dalle immagini	66.99↔	Altri interventi sulla tuba di Falloppio
66.11.20↔	Biopsia di tuba di Falloppio mediante incisione (a cielo aperto)	68.0↔	Isterotomia
66.11.99↔	Biopsia di tuba di Falloppio, altro	68.13↔	Biopsia a cielo aperto dell'utero
66.39.00↔	Altra distruzione od occlusione bilaterale delle tube di Falloppio, NAS	68.14↔	Biopsia a cielo aperto dei legamenti uterini
66.39.10↔	Altra distruzione od occlusione bilaterale delle tube di Falloppio, mediante elettrocoagulazione	68.15↔	Biopsia dei legamenti uterini
66.39.99↔	Altra distruzione od occlusione bilaterale delle tube di Falloppio, altro	68.16↔	Biopsia chiusa dell'utero
66.4x.00↔	Salpingectomia totale monolaterale, NAS	68.31↔	Isterectomia sopracervicale laparoscopica
66.4x.10↔	Salpingectomia totale monolaterale, chirurgica a cielo aperto (addominale)	68.39↔	Isterectomia addominale subtotale altra e non precisata
66.4x.20↔	Salpingectomia totale monolaterale, per via laparoscopica	68.41.00↔	Isterectomia addominale totale laparoscopica, NAS
66.4x.99↔	Salpingectomia totale monolaterale, altro	68.41.09↔	Isterectomia addominale totale laparoscopica, altro
66.51.00↔	Rimozione di entrambe le tube di Falloppio nello stesso intervento, NAS	68.41.10↔	Isterectomia addominale totale laparoscopica con salpingo-ovariectomia, NAS
66.51.10↔	Rimozione di entrambe le tube di Falloppio nello stesso intervento, chirurgica a cielo aperto (addominale)	68.41.11↔	Isterectomia addominale totale laparoscopica con salpingo-ovariectomia monolaterale
66.51.20↔	Rimozione di entrambe le tube di Falloppio nello stesso intervento, per via laparoscopica	68.41.12↔	Isterectomia addominale totale laparoscopica con salpingo-ovariectomia bilaterale
66.51.99↔	Rimozione di entrambe le tube di Falloppio nello stesso intervento, altro	68.41.19↔	Isterectomia addominale totale laparoscopica con salpingo-ovariectomia, altro
66.52↔	Rimozione della tuba di Falloppio residua	68.49.00↔	Isterectomia addominale totale altra e non precisata, NAS
66.61.00↔	Asportazione o distruzione di lesione delle tube di Falloppio, NAS	68.49.09↔	Isterectomia addominale totale altra e non specificata, altro
		68.49.10↔	Isterectomia addominale totale altra e non precisata, senza salpingo-ovariectomia
		68.49.20↔	Isterectomia addominale totale altra e non precisata, con salpingo-ovariectomia, NAS
		68.49.21↔	Isterectomia addominale totale altra e non precisata, con salpingo-ovariectomia monolaterale

68.49.22↔	Isterectomia addominale totale altra e non precisata, con salpingo-ovariectomia bilaterale	68.61↔	Isterectomia addominale radicale laparoscopica
68.49.29↔	Isterectomia addominale totale altra e non precisata, con salpingo-ovariectomia, altro	68.69.00↔	Isterectomia addominale radicale altra e non specificata, NAS
68.51.00↔	Isterectomia vaginale assistita laparoscopicamente (LAVH), NAS	68.69.10↔	Isterectomia addominale radicale altra e non specificata, senza linfoadenectomia
68.51.10↔	Isterectomia vaginale assistita laparoscopicamente (LAVH), senza salpingo-ovariectomia, NAS	68.69.11↔	Isterectomia addominale radicale altra e non specificata, con linfoadenectomia
68.51.19↔	Isterectomia vaginale assistita laparoscopicamente (LAVH), senza salpingo-ovariectomia, altro	68.69.99↔	Isterectomia addominale radicale altra e non specificata, altro
68.51.20↔	Isterectomia vaginale assistita laparoscopicamente (LAVH), con salpingo-ovariectomia, NAS	68.71↔	Isterectomia vaginale radicale assistita laparoscopicamente (LARVH)
68.51.21↔	Isterectomia vaginale assistita laparoscopicamente (LAVH), con salpingo-ovariectomia monolaterale	68.79↔	Isterectomia vaginale radicale altra e non specificata
68.51.22↔	Isterectomia vaginale assistita laparoscopicamente (LAVH), con salpingo-ovariectomia bilaterale	68.9↔	Altra e non specificata isterectomia
68.51.29↔	Isterectomia vaginale assistita laparoscopicamente (LAVH), con salpingo-ovariectomia, altro	69.23↔	Riparazione vaginale di inversione cronica dell'utero
68.51.99↔	Isterectomia vaginale assistita laparoscopicamente (LAVH), altro	69.29↔	Altra riparazione dell'utero e delle strutture di sostegno
68.59.00↔	Altra e non specificata isterectomia vaginale, NAS	69.3↔	Denervazione uterina paracervicale
68.59.10↔	Isterectomia vaginale altra e non specificata, senza salpingo-ovariectomia, NAS	69.41↔	Sutura di lacerazione dell'utero
68.59.19↔	Isterectomia vaginale altra e non specificata, senza salpingo-ovariectomia, altro	69.42↔	Chiusura di fistola dell'utero
68.59.20↔	Isterectomia vaginale altra e non specificata, con salpingo-ovariectomia, NAS	69.49.00↔	Altra riparazione dell'utero e metroplastica, NAS
68.59.21↔	Isterectomia vaginale altra e non specificata, con salpingo-ovariectomia monolaterale	69.49.10↔	Altra riparazione chirurgica dell'utero e metroplastica, a cielo aperto (addominale)
68.59.22↔	Isterectomia vaginale altra e non specificata, con salpingo-ovariectomia bilaterale	69.49.20↔	Altra riparazione dell'utero e metroplastica, per via vaginale
68.59.29↔	Isterectomia vaginale altra e non specificata, con salpingo-ovariectomia, altro	69.49.21↔	Altra riparazione dell'utero e metroplastica, per via vaginale, con assistenza laparoscopica
68.59.99↔	Isterectomia vaginale altra e non specificata, altro	69.49.30↔	Altra riparazione dell'utero e metroplastica, per via laparoscopica
		69.49.99↔	Altra riparazione dell'utero e metroplastica, altro
		69.91↔	Inserzione di dispositivo terapeutico interno all'utero
		69.93↔	Inserzione di laminaria
		69.98↔	Altri interventi sulle strutture di supporto dell'utero
		69.99↔	Altri interventi sulla cervice e sull'utero
		70.23↔	Biopsia del cul-de-sac
		75.50↔	Riparazione di lacerazione ostetrica recente dell'utero, NAS
		75.52↔	Riparazione di lacerazione ostetrica recente del corpo dell'utero

ADRG N03**Interventi su utero e annessi per neoplasie maligne di altri organi**

Diagnosi principale nella tabella N03-1 e almeno una Procedura nella tabella N03-2

DRG N03A**Interventi su utero e annessi per neoplasie maligne di altri organi, con CC estremamente gravi**

PCCL > 3

DRG N03B**Interventi su utero e annessi per neoplasie maligne di altri organi, senza CC estremamente gravi****Diagnosi principale N03-1**

C51.0	Tumore Maligno: Grandi labbra vulvari	C54.9	Tumore Maligno: Corpo dell'utero non specificato
C51.1	Tumore Maligno: Piccole labbra vulvari	C55	Tumore maligno dell'utero, parte non specificata
C51.2	Tumore Maligno: Clitoride	C57.7	Tumore Maligno: Altro organo genitale femminile specificato
C51.8	Tumore Maligno: lesione sconfinante a più zone contigue della vulva	C57.8	Tumore Maligno: lesione sconfinante a più zone contigue degli organi genitali femminili
C51.9	Tumore Maligno: Vulva non specificata	C57.9	Tumore Maligno: Organi genitali femminili non specificati
C52	Tumore maligno della vagina	C58	Tumore maligno della placenta
C53.0	Tumore Maligno: Endocervice	C76.3	Tumore maligno di altra e mal definita sede: Pelvi
C53.1	Tumore Maligno: Esocervice	C79.82	Tumore maligno secondario degli organi genitali
C53.8	Tumore Maligno: lesione sconfinante a più zone contigue della cervice uterina	D39.0	Tumori di comportamento incerto o sconosciuto: Utero
C53.9	Tumore Maligno: Cervice uterina non specificata	D39.2	Tumori di comportamento incerto o sconosciuto: Placenta
C54.0	Tumore Maligno: Istmo dell'utero	D39.7	Tumori di comportamento incerto o sconosciuto: Altri organi genitali femminili
C54.1	Tumore Maligno: Endometrio	D39.9	Tumori di comportamento incerto o sconosciuto: Organo genitale femminile non specificato
C54.2	Tumore Maligno: Miometrio		
C54.3	Tumore Maligno: Fondo dell'utero		
C54.8	Tumore Maligno: lesione sconfinante a più zone contigue del corpo dell'utero		

Procedura N03-2

40.3x.00↔	Asportazione di linfonodi regionali, NAS	65.63↔	Rimozione di entrambe le ovaie e delle tube di Falloppio per via laparoscopica nello stesso intervento
40.3x.09↔	Asportazione di linfonodi regionali, altro	65.64↔	Rimozione dell'ovaio e della tuba di Falloppio residui per via laparoscopica
40.3x.10↔	Linfoadenectomia regionale quale intervento indipendente, NAS	65.71↔	Altra sutura semplice dell'ovaio
40.3x.11↔	Linfoadenectomia regionale quale intervento indipendente, cervicale	65.72↔	Altro reimpianto di ovaio
40.3x.12↔	Linfoadenectomia regionale quale intervento indipendente, ascellare	65.73↔	Altra plastica salpingo-ovarica
40.3x.13↔	Linfoadenectomia regionale quale intervento indipendente, para-aortica, pelvica, otturatoria o iliaca	65.74↔	Sutura semplice dell'ovaio per via laparoscopica
40.3x.14↔	Linfoadenectomia regionale quale intervento indipendente, inguinale, chirurgica a cielo aperto	65.75↔	Reimpianto di ovaio per via laparoscopica
40.3x.15↔	Linfoadenectomia regionale quale intervento indipendente, inguinale, per via laparoscopica	65.76↔	Plastica salpingo-ovarica per via laparoscopica
40.3x.16↔	Linfoadenectomia regionale quale intervento indipendente, mediastinica e peribronchiale	65.79↔	Altra riparazione dell'ovaio
40.3x.19↔	Linfoadenectomia regionale quale intervento indipendente, altro	65.81.00↔	Lisi di aderenze di ovaio e di tuba di Falloppio per via laparoscopica, NAS
40.3x.20↔	Linfoadenectomia regionale in corso di altro intervento, NAS	65.81.10↔	Lisi di aderenze di ovaio e di tuba di Falloppio al peritoneo pelvico femminile, per via laparoscopica
40.3x.21↔	Linfoadenectomia regionale in corso di altro intervento, cervicale	65.81.99↔	Lisi di aderenze di ovaio e di tuba di Falloppio per via laparoscopica, altro
40.3x.22↔	Linfoadenectomia regionale in corso di altro intervento, ascellare	65.89.00↔	Altra lisi di aderenze di ovaio e di tuba di Falloppio, NAS
40.3x.23↔	Linfoadenectomia regionale in corso di altro intervento, para-aortica, pelvica o iliaca	65.89.10↔	Altra lisi di aderenze di ovaio e di tuba di Falloppio, chirurgica a cielo aperto
40.3x.24↔	Linfoadenectomia regionale in corso di altro intervento, otturatoria	65.89.11↔	Altra lisi di aderenze di ovaio e di tuba di Falloppio, con tecnica microchirurgica
40.3x.25↔	Linfoadenectomia regionale in corso di altro intervento, inguinale	65.89.12↔	Altra lisi di aderenze di ovaio e di tuba di Falloppio al peritoneo pelvico femminile, chirurgica a cielo aperto
40.3x.26↔	Linfoadenectomia regionale in corso di altro intervento, mediastinica e peribronchiale	65.89.13↔	Altra lisi di aderenze di ovaio e di tuba di Falloppio al peritoneo pelvico femminile, con assistenza microchirurgica
40.3x.29↔	Linfoadenectomia regionale in corso di altro intervento, altro	65.89.99↔	Altra lisi di aderenze di ovaio e di tuba di Falloppio, altro
54.23↔	Biopsia del peritoneo	65.92↔	Trapianto di ovaio
59.02↔	Altra lisi di aderenze perirenali o periureterali	65.93↔	Rottura manuale di cisti ovarica
59.03.00↔	Lisi di aderenze perirenali e periureterali per via laparoscopica, NAS	65.94↔	Denervazione ovarica
59.03.10↔	Ureterolisi senza intraperitoneizzazione	65.95↔	Detorsione dell'ovaio
59.03.11↔	Ureterolisi con intraperitoneizzazione	65.99↔	Altri interventi sull'ovaio
59.03.99↔	Lisi di aderenze perirenali e periureterali per via laparoscopica, altro	66.01↔	Salpingotomia
59.91↔	Asportazione di tessuti perirenali o perivescicali	66.02↔	Salpingostomia
59.92↔	Altri interventi sul tessuto perirenale o perivescicale	66.11.00↔	Biopsia di tuba di Falloppio, NAS
65.01↔	Ovariectomia per via laparoscopica	66.11.10↔	Biopsia di tuba di Falloppio, biopsia percutanea (agobiopsia)
65.09↔	Altra ovariectomia	66.11.11↔	Biopsia di tuba di Falloppio, biopsia percutanea (agobiopsia) guidata dalle immagini
65.11↔	Biopsia aspirativa dell'ovaio	66.11.20↔	Biopsia di tuba di Falloppio mediante incisione (a cielo aperto)
65.12↔	Altra biopsia dell'ovaio	66.11.99↔	Biopsia di tuba di Falloppio, altro
65.13↔	Biopsia ovarica per via laparoscopica	66.39.00↔	Altra distruzione od occlusione bilaterale delle tube di Falloppio, NAS
65.14↔	Altre procedure diagnostiche sull'ovaio per via laparoscopica	66.39.10↔	Altra distruzione od occlusione bilaterale delle tube di Falloppio, mediante elettrocoagulazione
65.15↔	Puntura diagnostica (percutanea) dell'ovaio	66.39.99↔	Altra distruzione od occlusione bilaterale delle tube di Falloppio, altro
65.21↔	Marsupializzazione di cisti ovarica	66.4x.00↔	Salpingectomia totale monolaterale, NAS
65.22↔	Resezione cuneiforme dell'ovaio	66.4x.10↔	Salpingectomia totale monolaterale, chirurgica a cielo aperto (addominale)
65.23↔	Marsupializzazione di cisti ovarica per via laparoscopica	66.4x.20↔	Salpingectomia totale monolaterale, per via laparoscopica
65.24↔	Resezione cuneiforme dell'ovaio per via laparoscopica	66.4x.99↔	Salpingectomia totale monolaterale, altro
65.25↔	Altra asportazione o distruzione locale dell'ovaio per via laparoscopica	66.51.00↔	Rimozione di entrambe le tube di Falloppio nello stesso intervento, NAS
65.29↔	Altra asportazione o distruzione locale dell'ovaio	66.51.10↔	Rimozione di entrambe le tube di Falloppio nello stesso intervento, chirurgica a cielo aperto (addominale)
65.31↔	Ovariectomia monolaterale per via laparoscopica	66.51.20↔	Rimozione di entrambe le tube di Falloppio nello stesso intervento, per via laparoscopica
65.39↔	Altra ovariectomia monolaterale	66.51.99↔	Rimozione di entrambe le tube di Falloppio nello stesso intervento, altro
65.41.00↔	Salpingo-ovariectomia monolaterale per via laparoscopica, NAS	66.52↔	Rimozione della tuba di Falloppio residua
65.41.10↔	Ovariectomia monolaterale per via laparoscopica, con salpingectomia bilaterale	66.61.00↔	Asportazione o distruzione di lesione delle tube di Falloppio, NAS
65.41.99↔	Salpingo-ovariectomia monolaterale per via laparoscopica, altro	66.61.10↔	Asportazione o distruzione di lesione delle tube di Falloppio, chirurgica a cielo aperto (addominale)
65.49.00↔	Altra salpingo-ovariectomia monolaterale, NAS	66.61.20↔	Asportazione o distruzione di lesione delle tube di Falloppio, per via vaginale
65.49.10↔	Altra ovariectomia monolaterale, con salpingectomia bilaterale	66.61.21↔	Asportazione o distruzione di lesione delle tube di Falloppio, per via vaginale, con assistenza laparoscopica
65.49.99↔	Altra salpingo-ovariectomia monolaterale, altro	66.61.30↔	Asportazione o distruzione di lesione delle tube di Falloppio, per via laparoscopica
65.51↔	Altra rimozione di entrambe le ovaie nello stesso intervento		
65.52↔	Altra rimozione dell'ovaio residuo		
65.53↔	Rimozione di entrambe le ovaie per via laparoscopica nello stesso intervento		
65.54↔	Rimozione dell'ovaio residuo per via laparoscopica		
65.61↔	Altra rimozione di entrambe le ovaie e delle tube di Falloppio nello stesso intervento		
65.62↔	Altra rimozione dell'ovaio e della tuba di Falloppio residui		

66.61.99↔	Asportazione o distruzione di lesione delle tube di Falloppio, altro	68.49.29↔	Isterectomia addominale totale altra e non precisata, con salpingo-ovariectomia, altro
66.62↔	Salpingectomia con rimozione di gravidanza tubarica	68.51.00↔	Isterectomia vaginale assistita laparoscopicamente (LAVH), NAS
66.63.00↔	Salpingectomia parziale bilaterale, NAS	68.51.10↔	Isterectomia vaginale assistita laparoscopicamente (LAVH), senza salpingo-ovariectomia, NAS
66.63.10↔	Salpingectomia parziale bilaterale, chirurgica a cielo aperto (addominale)	68.51.19↔	Isterectomia vaginale assistita laparoscopicamente (LAVH), senza salpingo-ovariectomia, altro
66.63.20↔	Salpingectomia parziale bilaterale, per via vaginale	68.51.20↔	Isterectomia vaginale assistita laparoscopicamente (LAVH), con salpingo-ovariectomia, NAS
66.63.21↔	Salpingectomia parziale bilaterale, per via vaginale, con assistenza laparoscopica	68.51.21↔	Isterectomia vaginale assistita laparoscopicamente (LAVH), con salpingo-ovariectomia monolaterale
66.63.30↔	Salpingectomia parziale bilaterale, per via laparoscopica	68.51.22↔	Isterectomia vaginale assistita laparoscopicamente (LAVH), con salpingo-ovariectomia bilaterale
66.63.99↔	Salpingectomia parziale bilaterale, altro	68.51.29↔	Isterectomia vaginale assistita laparoscopicamente (LAVH), con salpingo-ovariectomia, altro
66.69.00↔	Salpingectomia parziale, NAS	68.51.99↔	Isterectomia vaginale assistita laparoscopicamente (LAVH), altro
66.69.10↔	Salpingectomia parziale, chirurgica a cielo aperto (addominale)	68.59.00↔	Altra e non specificata isterectomia vaginale, NAS
66.69.20↔	Salpingectomia parziale, per via vaginale	68.59.10↔	Isterectomia vaginale altra e non specificata, senza salpingo-ovariectomia, NAS
66.69.21↔	Salpingectomia parziale, per via vaginale, con assistenza laparoscopica	68.59.19↔	Isterectomia vaginale altra e non specificata, senza salpingo-ovariectomia, altro
66.69.30↔	Salpingectomia parziale, per via laparoscopica	68.59.20↔	Isterectomia vaginale altra e non specificata, con salpingo-ovariectomia, NAS
66.69.99↔	Salpingectomia parziale, altro	68.59.21↔	Isterectomia vaginale altra e non specificata, con salpingo-ovariectomia monolaterale
66.71↔	Sutura semplice di tuba di Falloppio	68.59.22↔	Isterectomia vaginale altra e non specificata, con salpingo-ovariectomia bilaterale
66.72↔	Salpingo-ovariostomia	68.59.29↔	Isterectomia vaginale altra e non specificata, con salpingo-ovariectomia, altro
66.73↔	Salpingo-salpingostomia	68.59.99↔	Isterectomia vaginale altra e non specificata, altro
66.74↔	Salpingo-uterostomia	68.61↔	Isterectomia addominale radicale laparoscopica
66.79.00↔	Altra riparazione di tuba di Falloppio, NAS	68.69.00↔	Isterectomia addominale radicale altra e non specificata, NAS
66.79.10↔	Altra riparazione di tuba di Falloppio, chirurgica a cielo aperto (addominale)	68.69.10↔	Isterectomia addominale radicale altra e non specificata, senza linfadenectomia
66.79.20↔	Altra riparazione di tuba di Falloppio, per via vaginale	68.69.11↔	Isterectomia addominale radicale altra e non specificata, con linfadenectomia
66.79.21↔	Altra riparazione di tuba di Falloppio, per via vaginale, con assistenza laparoscopica	68.69.99↔	Isterectomia addominale radicale altra e non specificata, altro
66.79.30↔	Altra riparazione di tuba di Falloppio, per via vaginale, per via laparoscopica	68.71↔	Isterectomia vaginale radicale assistita laparoscopicamente (LARVH)
66.79.99↔	Altra riparazione di tuba di Falloppio, altro	68.79↔	Isterectomia vaginale radicale altra e non specificata
66.92↔	Distruzione od occlusione monolaterale della tuba di Falloppio	68.9↔	Altra e non specificata isterectomia
66.93↔	Impianto o sostituzione di protesi della tuba di Falloppio	69.23↔	Riparazione vaginale di inversione cronica dell'utero
66.94↔	Rimozione di protesi della tuba di Falloppio	69.29↔	Altra riparazione dell'utero e delle strutture di sostegno
66.95↔	Insufflazione di sostanze terapeutiche nella tuba di Falloppio	69.3↔	Denervazione uterina paracervicale
66.96↔	Dilatazione delle tube di Falloppio	69.41↔	Sutura di lacerazione dell'utero
66.97↔	Innesto di fimbrie nella parete uterina	69.42↔	Chiusura di fistola dell'utero
66.99↔	Altri interventi sulla tuba di Falloppio	69.49.00↔	Altra riparazione dell'utero e metroplastica, NAS
68.0↔	Isterotomia	69.49.10↔	Altra riparazione chirurgica dell'utero e metroplastica, a cielo aperto (addominale)
68.13↔	Biopsia a cielo aperto dell'utero	69.49.20↔	Altra riparazione dell'utero e metroplastica, per via vaginale
68.14↔	Biopsia a cielo aperto dei legamenti uterini	69.49.21↔	Altra riparazione dell'utero e metroplastica, per via vaginale, con assistenza laparoscopica
68.15↔	Biopsia dei legamenti uterini	69.49.30↔	Altra riparazione dell'utero e metroplastica, per via laparoscopica
68.16↔	Biopsia chiusa dell'utero	69.49.99↔	Altra riparazione dell'utero e metroplastica, altro
68.31↔	Isterectomia sopracervicale laparoscopica	69.91↔	Inserzione di dispositivo terapeutico interno all'utero
68.39↔	Isterectomia addominale subtotale altra e non precisata	69.93↔	Inserzione di laminaria
68.41.00↔	Isterectomia addominale totale laparoscopica, NAS	69.98↔	Altri interventi sulle strutture di supporto dell'utero
68.41.09↔	Isterectomia addominale totale laparoscopica, altro	69.99↔	Altri interventi sulla cervice e sull'utero
68.41.10↔	Isterectomia addominale totale laparoscopica con salpingo-ovariectomia, NAS	70.23↔	Biopsia del cul-de-sac
68.41.11↔	Isterectomia addominale totale laparoscopica con salpingo-ovariectomia monolaterale	75.50↔	Riparazione di lacerazione ostetrica recente dell'utero, NAS
68.41.12↔	Isterectomia addominale totale laparoscopica con salpingo-ovariectomia bilaterale	75.52↔	Riparazione di lacerazione ostetrica recente del corpo dell'utero
68.41.19↔	Isterectomia addominale totale laparoscopica con salpingo-ovariectomia, altro		
68.49.00↔	Isterectomia addominale totale altra e non precisata, NAS		
68.49.09↔	Isterectomia addominale totale altra e non specificata, altro		
68.49.10↔	Isterectomia addominale totale altra e non precisata, senza salpingo-ovariectomia		
68.49.20↔	Isterectomia addominale totale altra e non precisata, con salpingo-ovariectomia, NAS		
68.49.21↔	Isterectomia addominale totale altra e non precisata, con salpingo-ovariectomia monolaterale		
68.49.22↔	Isterectomia addominale totale altra e non precisata, con salpingo-ovariectomia bilaterale		

ADRG N04**Isterectomia eccetto che per neoplasie maligne, con CC estremamente gravi o gravi o intervento complesso**

Diagnosi principale non nella tabella N04-1 e Procedura nella tabella N04-2 e (PCCL > 2 o Procedura nella tabella N04-3)

DRG N04Z**Isterectomia eccetto che per neoplasie maligne, con CC estremamente gravi o gravi o intervento complesso****Diagnosi N04-1**

C51.0	Tumore Maligno: Grandi labbra vulvari	C57.0	Tumore Maligno: Tuba di Falloppio
C51.1	Tumore Maligno: Piccole labbra vulvari	C57.1	Tumore Maligno: Legamento largo
C51.2	Tumore Maligno: Clitoride	C57.2	Tumore Maligno: Legamento rotondo
C51.8	Tumore Maligno: lesione sconfinante a più zone contigue della vulva	C57.3	Tumore Maligno: Parametrio
C51.9	Tumore Maligno: Vulva non specificata	C57.4	Tumore Maligno: Annessi uterini non specificati
C52	Tumore maligno della vagina	C57.7	Tumore Maligno: Altro organo genitale femminile specificato
C53.0	Tumore Maligno: Endocervice	C57.8	Tumore Maligno: lesione sconfinante a più zone contigue degli organi genitali femminili
C53.1	Tumore Maligno: Esocervice	C57.9	Tumore Maligno: Organi genitali femminili non specificati
C53.8	Tumore Maligno: lesione sconfinante a più zone contigue della cervice uterina	C58	Tumore maligno della placenta
C53.9	Tumore Maligno: Cervice uterina non specificata	C76.3	Tumore maligno di altra e mal definita sede: Pelvi
C54.0	Tumore Maligno: Istmo dell'utero	C79.6	Tumore maligno secondario dell'ovaio
C54.1	Tumore Maligno: Endometrio	C79.82	Tumore maligno secondario degli organi genitali
C54.2	Tumore Maligno: Miometrio	D39.0	Tumori di comportamento incerto o sconosciuto: Utero
C54.3	Tumore Maligno: Fondo dell'utero	D39.1	Tumori di comportamento incerto o sconosciuto: Ovaio
C54.8	Tumore Maligno: lesione sconfinante a più zone contigue del corpo dell'utero	D39.2	Tumori di comportamento incerto o sconosciuto: Placenta
C54.9	Tumore Maligno: Corpo dell'utero non specificato	D39.7	Tumori di comportamento incerto o sconosciuto: Altri organi genitali femminili
C55	Tumore maligno dell'utero, parte non specificata	D39.9	Tumori di comportamento incerto o sconosciuto: Organo genitale femminile non specificato
C56	Tumore maligno dell'ovaio		

Procedura N04-2

40.3x.00↔	Asportazione di linfonodi regionali, NAS	68.31↔	Isterectomia sopracervicale laparoscopica
40.3x.09↔	Asportazione di linfonodi regionali, altro	68.39↔	Isterectomia addominale subtotale altra e non precisata
40.3x.10↔	Linfoadenectomia regionale quale intervento indipendente, NAS	68.41.00↔	Isterectomia addominale totale laparoscopica, NAS
40.3x.11↔	Linfoadenectomia regionale quale intervento indipendente, cervicale	68.41.09↔	Isterectomia addominale totale laparoscopica, altro
40.3x.12↔	Linfoadenectomia regionale quale intervento indipendente, ascellare	68.41.10↔	Isterectomia addominale totale laparoscopica con salpingo-ovariectomia, NAS
40.3x.13↔	Linfoadenectomia regionale quale intervento indipendente, para-aortica, pelvica, otturatoria o iliaca	68.41.11↔	Isterectomia addominale totale laparoscopica con salpingo-ovariectomia monolaterale
40.3x.14↔	Linfoadenectomia regionale quale intervento indipendente, inguinale, chirurgica a cielo aperto	68.41.12↔	Isterectomia addominale totale laparoscopica con salpingo-ovariectomia bilaterale
40.3x.15↔	Linfoadenectomia regionale quale intervento indipendente, inguinale, per via laparoscopica	68.41.19↔	Isterectomia addominale totale laparoscopica con salpingo-ovariectomia, altro
40.3x.16↔	Linfoadenectomia regionale quale intervento indipendente, mediastinica e peribronchiale	68.49.00↔	Isterectomia addominale totale altra e non precisata, NAS
40.3x.19↔	Linfoadenectomia regionale quale intervento indipendente, altro	68.49.09↔	Isterectomia addominale totale altra e non specificata, altro
40.3x.20↔	Linfoadenectomia regionale in corso di altro intervento, NAS	68.49.10↔	Isterectomia addominale totale altra e non precisata, senza salpingo-ovariectomia
40.3x.21↔	Linfoadenectomia regionale in corso di altro intervento, cervicale	68.49.20↔	Isterectomia addominale totale altra e non precisata, con salpingo-ovariectomia, NAS
40.3x.22↔	Linfoadenectomia regionale in corso di altro altro intervento, ascellare	68.49.21↔	Isterectomia addominale totale altra e non precisata, con salpingo-ovariectomia monolaterale
40.3x.23↔	Linfoadenectomia regionale in corso di altro intervento, para-aortica, pelvica o iliaca	68.49.22↔	Isterectomia addominale totale altra e non precisata, con salpingo-ovariectomia bilaterale
40.3x.24↔	Linfoadenectomia regionale in corso di altro intervento, otturatoria	68.49.29↔	Isterectomia addominale totale altra e non precisata, con salpingo-ovariectomia, altro
40.3x.25↔	Linfoadenectomia regionale in corso di altro intervento, inguinale	68.51.00↔	Isterectomia vaginale assistita laparoscopicamente (LAVH), NAS
40.3x.26↔	Linfoadenectomia regionale in corso di altro intervento, mediastinica e peribronchiale	68.51.10↔	Isterectomia vaginale assistita laparoscopicamente (LAVH), senza salpingo-ovariectomia, NAS
40.3x.29↔	Linfoadenectomia regionale in corso di altro intervento, altro	68.51.19↔	Isterectomia vaginale assistita laparoscopicamente (LAVH), senza salpingo-ovariectomia, altro
59.02↔	Altra lisi di aderenze perirenali o periureterali	68.51.20↔	Isterectomia vaginale assistita laparoscopicamente (LAVH), con salpingo-ovariectomia, NAS
59.03.00↔	Lisi di aderenze perirenali e periureterali per via laparoscopica, NAS	68.51.21↔	Isterectomia vaginale assistita laparoscopicamente (LAVH), con salpingo-ovariectomia monolaterale
59.03.10↔	Ureterolisi senza intraperitoneizzazione	68.51.22↔	Isterectomia vaginale assistita laparoscopicamente (LAVH), con salpingo-ovariectomia bilaterale
59.03.11↔	Ureterolisi con intraperitoneizzazione		
59.03.99↔	Lisi di aderenze perirenali e periureterali per via laparoscopica, altro		
59.91↔	Asportazione di tessuti perirenali o perivescicali		

68.51.29↔	Isterectomia vaginale assistita laparoscopicamente (LAVH), con salpingo-ovariectomia, altro	68.59.21↔	Isterectomia vaginale altra e non specificata, con salpingo-ovariectomia monolaterale
68.51.99↔	Isterectomia vaginale assistita laparoscopicamente (LAVH), altro	68.59.22↔	Isterectomia vaginale altra e non specificata, con salpingo-ovariectomia bilaterale
68.59.00↔	Altra e non specificata isterectomia vaginale, NAS	68.59.29↔	Isterectomia vaginale altra e non specificata, con salpingo-ovariectomia, altro
68.59.10↔	Isterectomia vaginale altra e non specificata, senza salpingo-ovariectomia, NAS	68.59.99↔	Isterectomia vaginale altra e non specificata, altro
68.59.19↔	Isterectomia vaginale altra e non specificata, senza salpingo-ovariectomia, altro	68.9↔	Altra e non specificata isterectomia
68.59.20↔	Isterectomia vaginale altra e non specificata, con salpingo-ovariectomia, NAS		

Procedura N04-3

48.75↔	Proctopessia addominale	59.5↔	Sospensione uretrale retropubica (Marshall)
48.76.00↔	Altra proctopessia, NAS	59.6↔	Sospensione parauretrale
48.76.10↔	Proctopessia mediante rettometomia posteriore	59.71↔	Intervento sul muscolo elevatore per sospensione uretrovescicale
48.76.11↔	Resezione extraanale della mucosa secondo Rehn-Delorme	59.73.10↔	Sospensione transvaginale con fascetta alloplastica, NAS
48.76.99↔	Altra proctopessia, altro	59.73.11↔	Sospensione transvaginale con fascetta alloplastica, nastro transvaginale senza tensione (TVT)
56.84.00↔	Chiusura di altra fistola ureterale, NAS	59.73.12↔	Sospensione transvaginale con fascetta alloplastica, nastro transotturatorio (TOT)
56.84.10↔	Chiusura di fistola ureterointestinale, chirurgica a cielo aperto	59.73.19↔	Sospensione transvaginale con fascetta alloplastica, altro
56.84.11↔	Chiusura di fistola ureterointestinale, per via laparoscopica	59.79↔	Altra riparazione per incontinenza urinaria da stress
56.84.20↔	Chiusura di fistola ureterovaginale, chirurgica a cielo aperto	69.21↔	Intervento di interposizione
56.84.21↔	Chiusura di fistola ureterovaginale, per via laparoscopica	69.22↔	Altra sospensione uterina
56.84.22↔	Chiusura di fistola ureterovaginale, per via vaginale	70.4x.00↔	Obliterazione ed asportazione totale della vagina, NAS
56.84.99↔	Chiusura di altra fistola ureterale, altro	70.4x.10↔	Colpectomia, subtotale
57.84.00↔	Riparazione di altra fistola della vescica, NAS	70.4x.20↔	Colpectomia, totale
57.84.10↔	Riparazione di fistola vescico-vaginale, chirurgica a cielo aperto (addominale)	70.4x.30↔	Colpectomia, allargata (radicale)
57.84.11↔	Riparazione di fistola vescico-vaginale, per via vaginale	70.4x.99↔	Obliterazione ed asportazione totale della vagina, altro
57.84.12↔	Riparazione di fistola vescico-vaginale, transvescicale	70.61.00↔	Costruzione della vagina, NAS
57.84.13↔	Riparazione di fistola vescico-vaginale, per via laparoscopica	70.61.11↔	Costruzione della vagina con cute pedunculata del pene (per trasformazione di sesso)
57.84.20↔	Riparazione di fistola vescico-cutanea, chirurgica a cielo aperto	70.61.99↔	Costruzione della vagina, altro
57.84.21↔	Riparazione di fistola vescico-cutanea, per via laparoscopica	70.62↔	Ricostruzione della vagina
57.84.99↔	Riparazione di altra fistola della vescica, altro	70.63↔	Costruzione della vagina con innesto o protesi
57.85↔	Cistoutroplastica e chirurgia plastica del collo vescicale	70.64↔	Ricostruzione della vagina con innesto o protesi
57.89↔	Altra riparazione plastica della vescica	70.72.00↔	Riparazione di fistola colon-vaginale, NAS
58.39.00↔	Altra asportazione o distruzione locale di lesione o tessuto dell'uretra, NAS	70.72.10↔	Riparazione chirurgica di fistola colon-vaginale, a cielo aperto (addominale)
58.39.10↔	Altra asportazione o distruzione locale di lesione o tessuto dell'uretra, asportazione, chirurgica a cielo aperto	70.72.20↔	Riparazione di fistola colon-vaginale, per via vaginale
58.39.20↔	Altra asportazione o distruzione locale di lesione o tessuto dell'uretra, distruzione, percutanea transvescicale	70.72.30↔	Riparazione di fistola colon-vaginale, per via laparoscopica
58.39.30↔	Uretrectomia quale intervento indipendente nella donna, semplice	70.72.99↔	Riparazione di fistola colon-vaginale, altro
58.39.31↔	Uretrectomia quale intervento indipendente nella donna, radicale	70.73.00↔	Riparazione di fistola retto-vaginale, NAS
58.39.32↔	Uretrectomia quale intervento indipendente nel maschio, semplice	70.73.10↔	Riparazione chirurgica di fistola retto-vaginale, a cielo aperto (addominale)
58.39.33↔	Uretrectomia quale intervento indipendente nel maschio, radicale	70.73.20↔	Riparazione di fistola retto-vaginale, per via vaginale
58.39.99↔	Altra asportazione o distruzione locale di lesione o tessuto dell'uretra, altro	70.73.30↔	Riparazione di fistola retto-vaginale, per via laparoscopica
58.93↔	Impianto o riposizionamento di protesi di sfintere urinario	70.73.99↔	Riparazione di fistola retto-vaginale, altro
58.94↔	Terapia adattabile dell'incontinenza (adjustable continence therapy)	70.77↔	Sospensione e fissazione della vagina
59.4↔	Sospensione uretrale sovrappubica con sling	70.78↔	Sospensione e fissazione della vagina con innesto o protesi
		71.73↔	Costruzione dell'introitus
		71.79↔	Altra riparazione della vulva e del perineo

ADRG N05

Ovariectomia e interventi complessi sulle tube eccetto che per neoplasie maligne

Diagnosi principale non nella tabella N05-1 e almeno una Procedura nella tabella N05-3

DRG N05A

Ovariectomia e interventi complessi sulle tube eccetto che per neoplasie maligne, con CC estremamente gravi o gravi

PCCL > 2

DRG N05B

Ovariectomia e interventi complessi sulle tube eccetto che per neoplasie maligne, senza CC estremamente gravi o gravi, per endometriosi

Diagnosi nella tabella N05-2

DRG N05C**Ovariectomia e interventi complessi sulle tube eccetto che per neoplasie maligne, senza CC estremamente gravi o gravi, eccetto che per endometriosi****Diagnosi N05-1**

C51.0	Tumore Maligno: Grandi labbra vulvari	C57.0	Tumore Maligno: Tuba di Falloppio
C51.1	Tumore Maligno: Piccole labbra vulvari	C57.1	Tumore Maligno: Legamento largo
C51.2	Tumore Maligno: Clitoride	C57.2	Tumore Maligno: Legamento rotondo
C51.8	Tumore Maligno: lesione sconfinante a più zone contigue della vulva	C57.3	Tumore Maligno: Parametrio
C51.9	Tumore Maligno: Vulva non specificata	C57.4	Tumore Maligno: Annessi uterini non specificati
C52	Tumore maligno della vagina	C57.7	Tumore Maligno: Altro organo genitale femminile specificato
C53.0	Tumore Maligno: Endocervice	C57.8	Tumore Maligno: lesione sconfinante a più zone contigue degli organi genitali femminili
C53.1	Tumore Maligno: Esocervice	C57.9	Tumore Maligno: Organi genitali femminili non specificati
C53.8	Tumore Maligno: lesione sconfinante a più zone contigue della cervice uterina	C58	Tumore maligno della placenta
C53.9	Tumore Maligno: Cervice uterina non specificata	C76.3	Tumore maligno di altra e mal definita sede: Pelvi
C54.0	Tumore Maligno: Istmo dell'utero	C79.6	Tumore maligno secondario dell'ovaio
C54.1	Tumore Maligno: Endometrio	C79.82	Tumore maligno secondario degli organi genitali
C54.2	Tumore Maligno: Miometrio	D39.0	Tumori di comportamento incerto o sconosciuto: Utero
C54.3	Tumore Maligno: Fondo dell'utero	D39.1	Tumori di comportamento incerto o sconosciuto: Ovaio
C54.8	Tumore Maligno: lesione sconfinante a più zone contigue del corpo dell'utero	D39.2	Tumori di comportamento incerto o sconosciuto: Placenta
C54.9	Tumore Maligno: Corpo dell'utero non specificato	D39.7	Tumori di comportamento incerto o sconosciuto: Altri organi genitali femminili
C55	Tumore maligno dell'utero, parte non specificata	D39.9	Tumori di comportamento incerto o sconosciuto: Organo genitale femminile non specificato
C56	Tumore maligno dell'ovaio		

Diagnosi N05-2

N80.0	Endometriosi dell'utero	N80.3	Endometriosi del peritoneo pelvico
N80.1	Endometriosi dell'ovaio	N80.4	Endometriosi del setto rettovaginale e della vagina
N80.2	Endometriosi della tuba di Falloppio	N80.5	Endometriosi dell'intestino

Procedura N05-3

54.51↔	Lisi di aderenze peritoneali per via laparoscopica	65.73↔	Altra plastica salpingo-ovarica
65.31↔	Ovariectomia monolaterale per via laparoscopica	65.81.00↔	Lisi di aderenze di ovaio e di tuba di Falloppio per via laparoscopica, NAS
65.39↔	Altra ovariectomia monolaterale	65.81.10↔	Lisi di aderenze di ovaio e di tuba di Falloppio al peritoneo pelvico femminile, per via laparoscopica
65.41.00↔	Salpingo-ovariectomia monolaterale per via laparoscopica, NAS	65.81.99↔	Lisi di aderenze di ovaio e di tuba di Falloppio per via laparoscopica, altro
65.41.10↔	Ovariectomia monolaterale per via laparoscopica, con salpingectomia bilaterale	66.02↔	Salpingostomia
65.41.99↔	Salpingo-ovariectomia monolaterale per via laparoscopica, altro	66.73↔	Salpingo-salpingostomia
65.49.00↔	Altra salpingo-ovariectomia monolaterale, NAS	66.74↔	Salpingo-uterostomia
65.49.10↔	Altra ovariectomia monolaterale, con salpingectomia bilaterale	66.79.00↔	Altra riparazione di tuba di Falloppio, NAS
65.49.99↔	Altra salpingo-ovariectomia monolaterale, altro	66.79.10↔	Altra riparazione di tuba di Falloppio, chirurgica a cielo aperto (addominale)
65.51↔	Altra rimozione di entrambe le ovaie nello stesso intervento	66.79.20↔	Altra riparazione di tuba di Falloppio, per via vaginale
65.52↔	Altra rimozione dell'ovaio residuo	66.79.21↔	Altra riparazione di tuba di Falloppio, per via vaginale, con assistenza laparoscopica
65.53↔	Rimozione di entrambe le ovaie per via laparoscopica nello stesso intervento	66.79.30↔	Altra riparazione di tuba di Falloppio, per via vaginale, per via laparoscopica
65.54↔	Rimozione dell'ovaio residuo per via laparoscopica	66.79.99↔	Altra riparazione di tuba di Falloppio, altro
65.61↔	Altra rimozione di entrambe le ovaie e delle tube di Falloppio nello stesso intervento		
65.62↔	Altra rimozione dell'ovaio e della tuba di Falloppio residui		
65.63↔	Rimozione di entrambe le ovaie e delle tube di Falloppio per via laparoscopica nello stesso intervento		
65.64↔	Rimozione dell'ovaio e della tuba di Falloppio residui per via laparoscopica		

ADRG N06**Interventi ricostruttivi complessi sull'apparato genitale femminile**

Procedura nella tabella N06-1

DRG N06Z**Interventi ricostruttivi complessi sull'apparato genitale femminile**

Procedura N06-1

48.75↔	Proctopessia addominale	58.43.30↔	Chiusura di fistola uretrorettale
48.76.00↔	Altra proctopessia, NAS	58.43.99↔	Chiusura di altra fistola uretrale, altro
48.76.10↔	Proctopessia mediante rettotomia posteriore	58.93↔	Impianto o riposizionamento di protesi di sfintere urinario
48.76.11↔	Resezione extraanale della mucosa secondo Rehn-Delorme	58.94↔	Terapia adattabile dell'incontinenza (adjustable continence therapy)
48.76.99↔	Altra proctopessia, altro	59.6↔	Sospensione parauretrale
48.79↔	Altra riparazione del retto	59.71↔	Intervento sul muscolo elevatore per sospensione uretrovescicale
48.93↔	Riparazione di fistola perirettale	69.21↔	Intervento di interposizione
49.79.00↔	Altra riparazione dello sfintere anale, NAS	69.22↔	Altra sospensione uterina
49.79.10↔	Anorettoplastica anteriore	70.4x.00↔	Obliterazione ed asportazione totale della vagina, NAS
49.79.11↔	Anorettoplastica posteriore sagittale	70.4x.10↔	Colpectomia, subtotale
49.79.12↔	Anorettoplastica posteriore sagittale allargata con interventi sugli organi adiacenti	70.4x.20↔	Colpectomia, totale
49.79.13↔	Pull-through addominoperineale o sacroaddominoperineale	70.4x.30↔	Colpectomia, allargata (radicale)
49.79.14↔	Anoproctoplastica	70.4x.99↔	Obliterazione ed asportazione totale della vagina, altro
49.79.15↔	Altra ricostruzione plastica per anomalie anorettali	70.50↔	Riparazione di cistocele e rettocele
49.79.99↔	Altra riparazione dello sfintere anale, altro	70.51↔	Riparazione di cistocele
56.84.00↔	Chiusura di altra fistola ureterale, NAS	70.52.00↔	Riparazione di rettocele, NAS
56.84.10↔	Chiusura di fistola ureterointestinale, chirurgica a cielo aperto	70.52.10↔	Riparazione del cul-de-sac
56.84.11↔	Chiusura di fistola ureterointestinale, per via laparoscopica	70.52.99↔	Riparazione di rettocele, altro
56.84.20↔	Chiusura di fistola ureterovaginale, chirurgica a cielo aperto	70.53↔	Riparazione di cistocele e rettocele con innesto o protesi
56.84.21↔	Chiusura di fistola ureterovaginale, per via laparoscopica	70.54↔	Riparazione di cistocele con innesto o protesi
56.84.22↔	Chiusura di fistola ureterovaginale, per via vaginale	70.55↔	Riparazione di rettocele con innesto o protesi
56.84.99↔	Chiusura di altra fistola ureterale, altro	70.61.00↔	Costruzione della vagina, NAS
57.84.00↔	Riparazione di altra fistola della vescica, NAS	70.61.11↔	Costruzione della vagina con cute pedunculata del pene (per trasformazione di sesso)
57.84.10↔	Riparazione di fistola vescico-vaginale, chirurgica a cielo aperto (addominale)	70.61.99↔	Costruzione della vagina, altro
57.84.11↔	Riparazione di fistola vescico-vaginale, per via vaginale	70.62↔	Ricostruzione della vagina
57.84.12↔	Riparazione di fistola vescico-vaginale, transvescicale	70.63↔	Costruzione della vagina con innesto o protesi
57.84.13↔	Riparazione di fistola vescico-vaginale, per via laparoscopica	70.64↔	Ricostruzione della vagina con innesto o protesi
57.84.20↔	Riparazione di fistola vescico-cutanea, chirurgica a cielo aperto	70.72.00↔	Riparazione di fistola colon-vaginale, NAS
57.84.21↔	Riparazione di fistola vescico-cutanea, per via laparoscopica	70.72.10↔	Riparazione chirurgica di fistola colon-vaginale, a cielo aperto (addominale)
57.84.99↔	Riparazione di altra fistola della vescica, altro	70.72.20↔	Riparazione di fistola colon-vaginale, per via vaginale
57.85↔	Cistoutreoplastica e chirurgia plastica del collo vescicale	70.72.30↔	Riparazione di fistola colon-vaginale, per via laparoscopica
57.89↔	Altra riparazione plastica della vescica	70.72.99↔	Riparazione di fistola colon-vaginale, altro
58.39.00↔	Altra asportazione o distruzione locale di lesione o tessuto dell'uretra, NAS	70.73.00↔	Riparazione di fistola retto-vaginale, NAS
58.39.10↔	Altra asportazione o distruzione locale di lesione o tessuto dell'uretra, asportazione, chirurgica a cielo aperto	70.73.10↔	Riparazione chirurgica di fistola retto-vaginale, a cielo aperto (addominale)
58.39.20↔	Altra asportazione o distruzione locale di lesione o tessuto dell'uretra, distruzione, percutanea transvescicale	70.73.20↔	Riparazione di fistola retto-vaginale, per via vaginale
58.39.30↔	Uretrectomia quale intervento indipendente nella donna, semplice	70.73.30↔	Riparazione di fistola retto-vaginale, per via laparoscopica
58.39.31↔	Uretrectomia quale intervento indipendente nella donna, radicale	70.73.99↔	Riparazione di fistola retto-vaginale, altro
58.39.32↔	Uretrectomia quale intervento indipendente nel maschio, semplice	70.77↔	Sospensione e fissazione della vagina
58.39.33↔	Uretrectomia quale intervento indipendente nel maschio, radicale	70.78↔	Sospensione e fissazione della vagina con innesto o protesi
58.39.99↔	Altra asportazione o distruzione locale di lesione o tessuto dell'uretra, altro	70.79.00↔	Altra riparazione della vagina, NAS
58.43.00↔	Chiusura di altra fistola uretrale, NAS	70.79.10↔	Altra colporrafia vaginale con plastica del pavimento pelvico
58.43.10↔	Chiusura di fistola uretrovaginale, chirurgica a cielo aperto (addominale)	70.79.99↔	Altra riparazione della vagina, altro
58.43.11↔	Chiusura di fistola uretrovaginale, per via laparoscopica	70.92.00↔	Altri interventi sul cul-de-sac, NAS
58.43.12↔	Chiusura di fistola uretrovaginale, per via vaginale	70.92.10↔	Entero-elitroceleplastica
58.43.20↔	Chiusura di fistola uretrocutanea	70.92.99↔	Altri interventi sul cul-de-sac, altro
		70.93↔	Altri interventi sul cul-de-sac con innesto o protesi
		71.73↔	Costruzione dell'introitus
		71.79↔	Altra riparazione della vulva e del perineo

ADRG N07**Altri interventi su utero e annessi eccetto che per neoplasie maligne, con diagnostica complessa**

Diagnosi principale nella tabella N07-1 e Procedura nella tabella N07-2

DRG N07Z**Altri interventi su utero e annessi eccetto che per neoplasie maligne, con diagnostica complessa**

Diagnosi principale N07-1

N70.0	Salpingite ed ooforite acute	N73.5	Pelviperitonite femminile non specificata
N70.1	Salpingite ed ooforite croniche	N73.6	Aderenze pelviperitoneali femminili
N70.9	Salpingite e ooforite non specificate	N73.8	Altre malattie infiammatorie specificate della pelvi femminile
N71.0	Malattia infiammatoria acuta dell'utero	N73.9	Malattia infiammatoria della pelvi femminile non specificata
N71.1	Malattia infiammatoria cronica dell'utero	N80.0	Endometriosi dell'utero
N71.9	Malattia infiammatoria dell'utero non specificata	N80.1	Endometriosi dell'ovaio
N73.0	Parametrite e infiammazione pelvica acute	N80.2	Endometriosi della tuba di Falloppio
N73.1	Parametrite e infiammazione pelvica croniche	N80.3	Endometriosi del peritoneo pelvico
N73.2	Parametrite e infiammazione pelvica non specificate	N80.4	Endometriosi del setto rettovaginale e della vagina
N73.3	Pelviperitonite femminile acuta	N80.8	Altra endometriosi
N73.4	Pelviperitonite femminile cronica	N80.9	Endometriosi non specificata

Procedura N07-2

54.23↔	Biopsia del peritoneo	66.39.00↔	Altra distruzione od occlusione bilaterale delle tube di Falloppio, NAS
59.91↔	Asportazione di tessuti perirenali o perivescicali	66.39.10↔	Altra distruzione od occlusione bilaterale delle tube di Falloppio, mediante elettrocoagulazione
59.92↔	Altri interventi sul tessuto perirenale o perivescicale	66.39.99↔	Altra distruzione od occlusione bilaterale delle tube di Falloppio, altro
65.01↔	Ovariectomia per via laparoscopica	66.4x.00↔	Salpingectomia totale monolaterale, NAS
65.09↔	Altra ovariectomia	66.4x.10↔	Salpingectomia totale monolaterale, chirurgica a cielo aperto (addominale)
65.11↔	Biopsia aspirativa dell'ovaio	66.4x.20↔	Salpingectomia totale monolaterale, per via laparoscopica
65.12↔	Altra biopsia dell'ovaio	66.4x.99↔	Salpingectomia totale monolaterale, altro
65.13↔	Biopsia ovarica per via laparoscopica	66.51.00↔	Rimozione di entrambe le tube di Falloppio nello stesso intervento, NAS
65.14↔	Altre procedure diagnostiche sull'ovaio per via laparoscopica	66.51.10↔	Rimozione di entrambe le tube di Falloppio nello stesso intervento, chirurgica a cielo aperto (addominale)
65.15↔	Puntura diagnostica (percutanea) dell'ovaio	66.51.20↔	Rimozione di entrambe le tube di Falloppio nello stesso intervento, per via laparoscopica
65.21↔	Marsupializzazione di cisti ovarica	66.51.99↔	Rimozione di entrambe le tube di Falloppio nello stesso intervento, altro
65.22↔	Resezione cuneiforme dell'ovaio	66.52↔	Rimozione della tuba di Falloppio residua
65.23↔	Marsupializzazione di cisti ovarica per via laparoscopica	66.61.00↔	Asportazione o distruzione di lesione delle tube di Falloppio, NAS
65.24↔	Resezione cuneiforme dell'ovaio per via laparoscopica	66.61.10↔	Asportazione o distruzione di lesione delle tube di Falloppio, chirurgica a cielo aperto (addominale)
65.25↔	Altra asportazione o distruzione locale dell'ovaio per via laparoscopica	66.61.20↔	Asportazione o distruzione di lesione delle tube di Falloppio, per via vaginale
65.29↔	Altra asportazione o distruzione locale dell'ovaio	66.61.21↔	Asportazione o distruzione di lesione delle tube di Falloppio, per via vaginale, con assistenza laparoscopica
65.39↔	Altra ovariectomia monolaterale	66.61.30↔	Asportazione o distruzione di lesione delle tube di Falloppio, per via laparoscopica
65.51↔	Altra rimozione di entrambe le ovaie nello stesso intervento	66.61.99↔	Asportazione o distruzione di lesione delle tube di Falloppio, altro
65.71↔	Altra sutura semplice dell'ovaio	66.62↔	Salpingectomia con rimozione di gravidanza tubarica
65.72↔	Altro reimpianto di ovaio	66.63.00↔	Salpingectomia parziale bilaterale, NAS
65.73↔	Altra plastica salpingo-ovarica	66.63.10↔	Salpingectomia parziale bilaterale, chirurgica a cielo aperto (addominale)
65.74↔	Sutura semplice dell'ovaio per via laparoscopica	66.63.20↔	Salpingectomia parziale bilaterale, per via vaginale
65.75↔	Reimpianto di ovaio per via laparoscopica	66.63.21↔	Salpingectomia parziale bilaterale, per via vaginale, con assistenza laparoscopica
65.76↔	Plastica salpingo-ovarica per via laparoscopica	66.63.30↔	Salpingectomia parziale bilaterale, per via laparoscopica
65.79↔	Altra riparazione dell'ovaio	66.63.99↔	Salpingectomia parziale bilaterale, altro
65.81.00↔	Lisi di aderenze di ovaio e di tuba di Falloppio per via laparoscopica, NAS	66.69.00↔	Salpingectomia parziale, NAS
65.81.10↔	Lisi di aderenze di ovaio e di tuba di Falloppio al peritoneo pelvico femminile, per via laparoscopica	66.69.10↔	Salpingectomia parziale, chirurgica a cielo aperto (addominale)
65.81.99↔	Lisi di aderenze di ovaio e di tuba di Falloppio per via laparoscopica, altro	66.69.20↔	Salpingectomia parziale, per via vaginale
65.89.00↔	Altra lisi di aderenze di ovaio e di tuba di Falloppio, NAS	66.69.21↔	Salpingectomia parziale, per via vaginale, con assistenza laparoscopica
65.89.10↔	Altra lisi di aderenze di ovaio e di tuba di Falloppio, chirurgica a cielo aperto	66.69.30↔	Salpingectomia parziale, per via laparoscopica
65.89.11↔	Altra lisi di aderenze di ovaio e di tuba di Falloppio, con tecnica microchirurgica	66.69.99↔	Salpingectomia parziale, altro
65.89.12↔	Altra lisi di aderenze di ovaio e di tuba di Falloppio al peritoneo pelvico femminile, chirurgica a cielo aperto	66.71↔	Sutura semplice di tuba di Falloppio
65.89.13↔	Altra lisi di aderenze di ovaio e di tuba di Falloppio al peritoneo pelvico femminile, con assistenza microchirurgica	66.72↔	Salpingo-ovariostomia
65.89.99↔	Altra lisi di aderenze di ovaio e di tuba di Falloppio, altro	66.79.00↔	Altra riparazione di tuba di Falloppio, NAS
65.92↔	Trapianto di ovaio	66.79.10↔	Altra riparazione di tuba di Falloppio, chirurgica a cielo aperto (addominale)
65.93↔	Rottura manuale di cisti ovarica	66.79.20↔	Altra riparazione di tuba di Falloppio, per via vaginale
65.94↔	Denervazione ovarica		
65.95↔	Detorsione dell'ovaio		
65.99↔	Altri interventi sull'ovaio		
66.01↔	Salpingotomia		
66.11.00↔	Biopsia di tuba di Falloppio, NAS		
66.11.10↔	Biopsia di tuba di Falloppio, biopsia percutanea (agobiopsia)		
66.11.11↔	Biopsia di tuba di Falloppio, biopsia percutanea (agobiopsia) guidata dalle immagini		
66.11.20↔	Biopsia di tuba di Falloppio mediante incisione (a cielo aperto)		
66.11.99↔	Biopsia di tuba di Falloppio, altro		

66.79.21↔	Altra riparazione di tuba di Falloppio, per via vaginale, con assistenza laparoscopica	69.3↔	Denervazione uterina paracervicale
66.79.30↔	Altra riparazione di tuba di Falloppio, per via vaginale, per via laparoscopica	69.41↔	Sutura di lacerazione dell'utero
66.79.99↔	Altra riparazione di tuba di Falloppio, altro	69.42↔	Chiusura di fistola dell'utero
66.92↔	Distruzione od occlusione monolaterale della tuba di Falloppio	69.49.00↔	Altra riparazione dell'utero e metroplastica, NAS
66.93↔	Impianto o sostituzione di protesi della tuba di Falloppio	69.49.10↔	Altra riparazione chirurgica dell'utero e metroplastica, a cielo aperto (addominale)
66.94↔	Rimozione di protesi della tuba di Falloppio	69.49.20↔	Altra riparazione dell'utero e metroplastica, per via vaginale
66.95↔	Insufflazione di sostanze terapeutiche nella tuba di Falloppio	69.49.21↔	Altra riparazione dell'utero e metroplastica, per via vaginale, con assistenza laparoscopica
66.96↔	Dilatazione delle tube di Falloppio	69.49.30↔	Altra riparazione dell'utero e metroplastica, per via laparoscopica
66.97↔	Innesto di fimbrie nella parete uterina	69.49.99↔	Altra riparazione dell'utero e metroplastica, altro
66.99↔	Altri interventi sulla tuba di Falloppio	69.91↔	Inserzione di dispositivo terapeutico interno all'utero
68.0↔	Isterotomia	69.93↔	Inserzione di laminaria
68.13↔	Biopsia a cielo aperto dell'utero	69.98↔	Altri interventi sulle strutture di supporto dell'utero
68.14↔	Biopsia a cielo aperto dei legamenti uterini	69.99↔	Altri interventi sulla cervice e sull'utero
68.15↔	Biopsia dei legamenti uterini	70.23↔	Biopsia del cul-de-sac
68.16↔	Biopsia chiusa dell'utero	75.50↔	Riparazione di lacerazione ostetrica recente dell'utero, NAS
69.23↔	Riparazione vaginale di inversione cronica dell'utero	75.52↔	Riparazione di lacerazione ostetrica recente del corpo dell'utero
69.29↔	Altra riparazione dell'utero e delle strutture di sostegno		

ADR N08**Interventi endoscopici sull'apparato genitale femminile**

Procedura nella tabella N08-1

DRG N08Z**Interventi endoscopici sull'apparato genitale femminile****Procedura N08-1**

47.01↔	Appendicectomia laparoscopica	56.61.20↔	Confezione di altra ureterostomia cutanea, conversione di altra derivazione urinaria sopravescivale in ureterostomia cutanea
47.11↔	Appendicectomia laparoscopica in corso di altro intervento	56.61.99↔	Confezione di altra ureterostomia cutanea, altro
54.51↔	Lisi di aderenze peritoneali per via laparoscopica	56.71.00↔	Derivazione urinaria all'intestino, NAS
56.41.00↔	Ureterectomia parziale o segmentaria, NAS	56.71.10↔	Ureterosigmoidostomia con confezione di tasca, chirurgica a cielo aperto
56.41.10↔	Ureterectomia parziale o segmentaria, resezione dell'ostio ureterale, percutanea transvescivale	56.71.11↔	Ureterosigmoidostomia con confezione di tasca, per via laparoscopica
56.41.11↔	Ureterectomia parziale o segmentaria, resezione dell'ostio ureterale, transuretrale	56.71.20↔	Conversione di altra derivazione urinaria sopravescivale in derivazione urinaria all'intestino
56.41.12↔	Ureterectomia parziale o segmentaria, resezione dell'ostio ureterale, chirurgica a cielo aperto	56.71.99↔	Derivazione urinaria all'intestino, altro
56.41.20↔	Ureterectomia parziale o segmentaria, chirurgica a cielo aperto	56.74.00↔	Ureterocistoneostomia, NAS
56.41.21↔	Ureterectomia parziale o segmentaria, per via laparoscopica	56.74.10↔	Ureterocistoneostomia, plastica antireflusso isolata (es. secondo Lich-Gregoir), chirurgica a cielo aperto
56.41.30↔	Ureterectomia parziale o segmentaria, resezione di moncone ureterale	56.74.11↔	Ureterocistoneostomia, plastica antireflusso isolata (es. secondo Lich-Gregoir), per via laparoscopica.
56.41.40↔	Ureteroceleotomia, transuretrale	56.74.20↔	Ureterocistoneostomia, con modellamento ureterale
56.41.41↔	Ureteroceleotomia, chirurgica a cielo aperto	56.74.99↔	Ureterocistoneostomia, altro
56.41.49↔	Ureteroceleotomia, per altra via	56.83↔	Chiusura di ureterostomia
56.41.99↔	Ureterectomia parziale o segmentaria, altro	57.33↔	Biopsia chiusa, [transuretrale] della vescica
56.51.00↔	Confezione di uretero-ileostomia cutanea, NAS	57.58↔	Asportazione o distruzione laparoscopica di altra lesione o tessuto vescivale
56.51.10↔	Confezione di uretero-ileostomia cutanea, ureteroileocutaneostomia [condotto ileale] o ureterocolocutaneostomia [condotto colon-sigmoideo], chirurgica a cielo aperto	57.59.00↔	Asportazione o distruzione a cielo aperto di altra lesione o tessuto vescivale, NAS
56.51.11↔	Confezione di uretero-ileostomia cutanea, ureteroileocutaneostomia [condotto ileale] o ureterocolocutaneostomia [condotto colon-sigmoideo], per via laparoscopica	57.59.10↔	Asportazione o distruzione a cielo aperto di altra lesione o tessuto vescivale, asportazione, chirurgica a cielo aperto
56.51.12↔	Confezione di uretero-ileostomia cutanea, con interposizione intestinale [condotto] (derivazione urinaria non continente), per altra via	57.59.20↔	Asportazione o distruzione a cielo aperto di altra lesione o tessuto vescivale, miectomia
56.51.20↔	Confezione di uretero-ileostomia cutanea, conversione di altra derivazione urinaria sopravescivale in uretero-ileostomia cutanea	57.59.99↔	Asportazione o distruzione a cielo aperto di altra lesione o tessuto vescivale, altro
56.51.30↔	Confezione di uretero-ileostomia cutanea, con tasca intestinale (derivazione urinaria continente)	57.6x.00↔	Cistectomia parziale, NAS
56.51.99↔	Confezione di uretero-ileostomia cutanea, altro	57.6x.10↔	Cistectomia parziale, senza reimpianto ureterale, chirurgica a cielo aperto
56.61.00↔	Confezione di altra ureterostomia cutanea, NAS	57.6x.11↔	Cistectomia parziale, senza reimpianto ureterale, per via laparoscopica
56.61.10↔	Confezione di altra ureterostomia cutanea, ureterocutaneostomia e transureterocutaneostomia, per via laparoscopica	57.6x.12↔	Cistectomia parziale, con reimpianto ureterale monolaterale o bilaterale, chirurgica a cielo aperto
		57.6x.13↔	Cistectomia parziale, con reimpianto ureterale monolaterale o bilaterale, per via laparoscopica
		57.6x.20↔	Cistectomia parziale, resezione sovratrigonale o subtotale, senza reimpianto ureterale, chirurgica a cielo aperto

57.6x.21↔	Cistectomia parziale, resezione sovratrigonale o subtotale, senza reimpianto ureterale, per via laparoscopica	66.22.10↔	Legatura e sezione endoscopica bilaterale delle tube di Falloppio, con salpingectomia parziale
57.6x.22↔	Cistectomia parziale, resezione sovratrigonale o subtotale, con reimpianto ureterale monolaterale o bilaterale, chirurgica a cielo aperto	66.22.99↔	Legatura e sezione endoscopica bilaterale delle tube di Falloppio, altro
57.6x.23↔	Cistectomia parziale, resezione sovratrigonale o subtotale, con reimpianto ureterale monolaterale o bilaterale, per via laparoscopica	66.29.00↔	Altra distruzione od occlusione endoscopica bilaterale delle tube di Falloppio, NAS
57.6x.99↔	Cistectomia parziale, altro	66.29.10↔	Altra distruzione od occlusione endoscopica bilaterale delle tube di Falloppio, mediante elettrocoagulazione
58.5x.00↔	Trattamento della stenosi uretrale, NAS	66.29.99↔	Altra distruzione od occlusione endoscopica bilaterale delle tube di Falloppio, altro
58.5x.10↔	Trattamento della stenosi uretrale, incisione transuretrale dello sfintere uretrale esterno	66.92↔	Distruzione od occlusione monolaterale della tuba di Falloppio
58.5x.20↔	Trattamento della stenosi uretrale, uretrotomia interna,	70.32.00↔	Asportazione o distruzione di lesione del cul-de-sac, NAS
58.5x.99↔	Trattamento della stenosi uretrale, altro	70.32.10↔	Asportazione di lesione del cul-de-sac
66.21↔	Legatura e clampaggio endoscopico bilaterale delle tube di Falloppio [per sterilizzazione]	70.32.11↔	Distruzione di lesione del cul-de-sac
66.22.00↔	Legatura e sezione endoscopica bilaterale delle tube di Falloppio, NAS	70.32.99↔	Asportazione o distruzione di lesione del cul-de-sac, altro

ADRG N09**Altri interventi su vagina, cervice e vulva o brachiterapia per malattie e disturbi dell'apparato genitale femminile senza CC estremamente gravi**

Procedura nella tabella N09-1 o Procedura nella tabella N09-2

DRG N09Z**Altri interventi su vagina, cervice e vulva o brachiterapia per malattie e disturbi dell'apparato genitale femminile senza CC estremamente gravi****Procedura N09-1**

67.11↔	Biopsia endocervicale	70.24.20↔	Biopsia vaginale, mediante incisione
67.12↔	Altra biopsia cervicale	70.24.99↔	Biopsia vaginale, altro
67.2↔	Conizzazione della cervice	71.01↔	Lisi di aderenze vulvari
67.31↔	Marsupializzazione di cisti cervicale	71.09↔	Altra incisione della vulva e del perineo
67.32↔	Distruzione di lesione della cervice mediante cauterizzazione	71.11.00↔	Biopsia della vulva, NAS
67.34↔	Distruzione di tessuto o lesione della cervice mediante elettrocoagulazione	71.11.10↔	Biopsia percutanea (chiusa) (agobiopsia) della vulva
67.35↔	Distruzione di tessuto o lesione della cervice mediante laser-fotocoagulazione	71.11.11↔	Biopsia percutanea (chiusa) (agobiopsia) della vulva guidata dalle immagini
67.39↔	Altra asportazione o distruzione di lesione o tessuto della cervice	71.11.20↔	Biopsia della vulva mediante incisione
68.21.10↔	Divisione di sinechie endometriali, NAS	71.11.99↔	Biopsia della vulva, altro
68.21.11↔	Divisione di sinechie endometriali, isteroscopica	71.22↔	Incisione di cisti della ghiandola del Bartolino
68.21.99↔	Divisione di sinechie endometriali, altro	71.23↔	Marsupializzazione di cisti della ghiandola del Bartolino
68.22.00↔	Incisione o asportazione di setto congenito dell'utero, NAS	71.24↔	Asportazione o altra distruzione di cisti della ghiandola del Bartolino
68.22.10↔	Incisione o asportazione di setto congenito dell'utero, per via vaginale	71.29↔	Altri interventi sulla ghiandola del Bartolino
68.22.11↔	Incisione o asportazione di setto congenito dell'utero, isteroscopica, senza controllo	71.3↔	Altra asportazione o distruzione locale della vulva e del perineo
68.22.12↔	Incisione o asportazione di setto congenito dell'utero, isteroscopica, con assistenza laparoscopica	71.71↔	Sutura di lacerazione della vulva o del perineo
68.22.13↔	Incisione o asportazione di setto congenito dell'utero, isteroscopica, con assistenza ecografica	71.72↔	Riparazione di fistola della vulva o del perineo
68.22.99↔	Incisione o asportazione di setto congenito dell'utero, altro	71.73↔	Costruzione dell'introitus
70.11↔	Imenotomia	71.79↔	Altra riparazione della vulva e del perineo
70.24.00↔	Biopsia vaginale, NAS	71.8↔	Altri interventi sulla vulva
70.24.10↔	Biopsia vaginale percutanea (chiusa) (agobiopsia)	86.25.00↔	Dermoabrasione, NAS
70.24.11↔	Biopsia vaginale percutanea (chiusa) (agobiopsia) guidata dalle immagini	86.25.10↔	Piccola dermoabrasione
		86.25.20↔	Ampia dermoabrasione
		86.25.99↔	Dermoabrasione, altro

Procedura N09-2

92.27.00↔	Impianto o inserzione di elementi radioattivi (brachiterapia con radionuclidi chiusi), superficie corporea, altra o NAS sede di applicazione	92.27.13↔	Impianto o inserzione di elementi radioattivi (brachiterapia con radionuclidi chiusi), in sede combinata intrauterina e intravaginale
92.27.10↔	Impianto o inserzione di elementi radioattivi (brachiterapia con radionuclidi chiusi), organi sessuali femminili, NAS	92.27.21↔	Impianto o inserzione di elementi radioattivi (brachiterapia con radionuclidi chiusi), superficie corporea
92.27.11↔	Impianto o inserzione di elementi radioattivi (brachiterapia con radionuclidi chiusi), in sede intrauterina	92.27.22↔	Impianto o inserzione di elementi radioattivi (brachiterapia con radionuclidi chiusi), in sede intracavitaria
92.27.12↔	Impianto o inserzione di elementi radioattivi (brachiterapia con radionuclidi chiusi), in sede intravaginale	92.27.23↔	Impianto o inserzione di elementi radioattivi (brachiterapia con radionuclidi chiusi), in sede endoluminale

92.27.30↔	Impianto o inserzione di elementi radioattivi (brachiterapia con radionuclidi chiusi), vasi NAS	92.29.35↔	Brachiterapia interstiziale con impianto di emettitori permanenti, da 26 a 30 sorgenti
92.27.31↔	Impianto o inserzione di elementi radioattivi (brachiterapia con radionuclidi chiusi), arterie coronarie	92.29.36↔	Brachiterapia interstiziale con impianto di emettitori permanenti, da 31 a 35 sorgenti
92.27.39↔	Impianto o inserzione di elementi radioattivi (brachiterapia con radionuclidi chiusi), altri vasi	92.29.37↔	Brachiterapia interstiziale con impianto di emettitori permanenti, da 36 a 40 sorgenti
92.27.40↔	Impianto o inserzione di elementi radioattivi (brachiterapia con radionuclidi chiusi), intraoperatoria	92.29.38↔	Brachiterapia interstiziale con impianto di emettitori permanenti, da 41 a 45 sorgenti
92.27.70↔	Moulage radioattivi, NAS	92.29.39↔	Brachiterapia interstiziale con impianto di emettitori permanenti, da 46 a 50 sorgenti
92.27.71↔	Moulage radioattivi: costruzione e applicazione di moulage radioattivi superficiali	92.29.3a↔	Brachiterapia interstiziale con impianto di emettitori permanenti, da 51 a 55 sorgenti
92.27.72↔	Moulage radioattivi: costruzione e applicazione di applicatori non impiegati sulla superficie corporea	92.29.3b↔	Brachiterapia interstiziale con impianto di emettitori permanenti, da 56 a 60 sorgenti
92.27.73↔	Moulage radioattivi: costruzione e applicazione di applicatori oculari	92.29.3c↔	Brachiterapia interstiziale con impianto di emettitori permanenti, da 61 a 65 sorgenti
92.27.79↔	Moulage radioattivi, altro	92.29.3d↔	Brachiterapia interstiziale con impianto di emettitori permanenti, da 66 a 70 sorgenti
92.28.00↔	Iniezione o instillazione di radioisotopi, NAS	92.29.3e↔	Brachiterapia interstiziale con impianto di emettitori permanenti, più di 70 sorgenti
92.28.01↔	Instillazione di radionuclidi aperti in articolazioni	92.29.40↔	Brachiterapia con applicatori superficiali, NAS
92.28.02↔	Radioiodioterapia: Radioiodioterapia fino a 1,2 GBq I-131: senza somministrazione di tireotropina ricombinante (rh-TSH)	92.29.49↔	Brachiterapia con applicatori superficiali, altro
92.28.03↔	Radioiodioterapia: Radioiodioterapia fino a 1,2 GBq I-131: con somministrazione di tireotropina ricombinante (rh-TSH)	92.29.51↔	Rimozione di radionuclidi chiusi o di applicatori inattivi sotto anestesia
92.28.04↔	Radioiodioterapia: Radioiodioterapia da 1,2 a meno di 5 GBq I-131: senza somministrazione di tireotropina ricombinante (rh-TSH)	92.29.60↔	Costruzione e adattamento di ausili di fissazione e trattamento per radioterapia, dispositivo di fissazione, NAS
92.28.05↔	Radioiodioterapia: Radioiodioterapia da 1,2 a meno di 5 GBq I-131: con somministrazione di tireotropina ricombinante (rh-TSH)	92.29.61↔	Costruzione e adattamento di ausili di fissazione e trattamento per radioterapia, dispositivo di fissazione, semplice
92.28.06↔	Radioiodioterapia: Radioiodioterapia da 5 GBq I-131: senza somministrazione di tireotropina ricombinante (rh-TSH)	92.29.62↔	Costruzione e adattamento di ausili di fissazione e trattamento per radioterapia, dispositivo di fissazione, mediamente complesso
92.28.07↔	Radioiodioterapia: Radioiodioterapia da 5 GBq I-131: con somministrazione di tireotropina ricombinante (rh-TSH)	92.29.63↔	Costruzione e adattamento di ausili di fissazione e trattamento per radioterapia, dispositivo di fissazione, complesso
92.28.11↔	Terapia con radionuclidi aperti per metastasi ossee	92.29.64↔	Costruzione e adattamento di ausili di fissazione e trattamento per radioterapia, ausili al trattamento
92.28.12↔	Terapia del dolore palliativa endovenosa con radionuclidi aperti per metastasi ossee	92.29.65↔	Costruzione e adattamento di ausili di fissazione e trattamento per radioterapia, blocchi individuali o collimatore multiamellare (MLC)
92.28.13↔	Terapia radiorecettoriale con analoghi della somatostatina DOTA-coniugati	92.29.69↔	Costruzione e adattamento di ausili di fissazione e trattamento per radioterapia, altro
92.28.20↔	Radioimmunoterapia con 90Y ibritumomab tiuxetano, parenterale	92.29.70↔	Simulazione di irradiazione per radioterapia esterna e brachiterapia, NAS
92.28.21↔	Somministrazione parenterale di iodio-131-MIBG (metaiodobenzilguanidina)	92.29.71↔	Simulazione di irradiazione per radioterapia esterna e brachiterapia: simulazione guidata da TAC per radioterapia esterna
92.28.31↔	Radio-chemioembolizzazione endovascolare selettiva con I-131-Lipiodol	92.29.72↔	Simulazione di irradiazione per radioterapia esterna e brachiterapia, simulazione guidata da TAC per brachiterapia
92.28.32↔	Terapia endovascolare selettiva con radionuclidi (SIRT) mediante embolizzazione con microsferi marcate con ittrio-90	92.29.73↔	Simulazione di irradiazione per radioterapia esterna e brachiterapia, determinazione del campo mediante simulatore, senza piano 3D
92.28.33↔	Brachiterapia endovascolare con renio-188	92.29.74↔	Simulazione di irradiazione per radioterapia esterna e brachiterapia, determinazione del campo mediante simulatore, con piano 3D
92.29.00↔	Brachiterapia con radionuclidi chiusi, NAS	92.29.79↔	Simulazione di irradiazione per radioterapia esterna e brachiterapia, altro
92.29.09↔	Brachiterapia con radionuclidi chiusi, altro	92.29.80↔	Pianificazione dell'irradiazione per radioterapia percutanea e brachiterapia, NAS
92.29.11↔	Brachiterapia interstiziale con impianto di emettitori rimovibili monoplanari, basso rateo di dose	92.29.81↔	Pianificazione dell'irradiazione per radioterapia percutanea e brachiterapia, pianificazione dell'irradiazione per radioterapia a modulazione di intensità
92.29.12↔	Brachiterapia interstiziale con impianto di emettitori rimovibili monoplanari, rateo di dose pulsata (pulsed dose rate)	92.29.82↔	Pianificazione dell'irradiazione per radioterapia percutanea e brachiterapia, pianificazione dell'irradiazione mediante fusione di immagini TAC e MRI
92.29.13↔	Brachiterapia interstiziale con impianto di emettitori rimovibili monoplanari, alto rateo di dose	92.29.83↔	Pianificazione dell'irradiazione per radioterapia percutanea e brachiterapia, pianificazione dell'irradiazione per brachiterapia, media
92.29.19↔	Brachiterapia interstiziale con impianto di emettitori rimovibili monoplanari, altro	92.29.84↔	Pianificazione dell'irradiazione per radioterapia percutanea e brachiterapia, pianificazione dell'irradiazione per brachiterapia, complessa
92.29.21↔	Brachiterapia interstiziale con impianto volumetrico di emettitori rimovibili multiplanari, basso rateo di dose	92.29.85↔	Pianificazione dell'irradiazione per radioterapia percutanea e brachiterapia, pianificazione dell'irradiazione senza pianificazione individuale della dose
92.29.22↔	Brachiterapia interstiziale con impianto volumetrico di emettitori rimovibili multiplanari, rateo di dose pulsata (pulsed dose rate)		
92.29.23↔	Brachiterapia interstiziale con impianto volumetrico di emettitori rimovibili multiplanari, alto rateo di dose		
92.29.24↔	Brachiterapia con impianto di emettitori rimovibili multiplanari, alto rateo di dose, intraoperatoria		
92.29.29↔	Brachiterapia interstiziale con impianto volumetrico di emettitori rimovibili multiplanari, altro		
92.29.31↔	Brachiterapia interstiziale con impianto di emettitori permanenti, fino a 10 sorgenti		
92.29.32↔	Brachiterapia interstiziale con impianto di emettitori permanenti, da 10 a 15 sorgenti		
92.29.33↔	Brachiterapia interstiziale con impianto di emettitori permanenti, da 16 a 20 sorgenti		
92.29.34↔	Brachiterapia interstiziale con impianto di emettitori permanenti, da 21 a 25 sorgenti		

92.29.86↔	Pianificazione dell'irradiazione per radioterapia percutanea e brachiterapia, pianificazione dell'irradiazione per radioterapia percutanea, con pianificazione individuale della dose	92.29.88↔	Pianificazione dell'irradiazione per radioterapia percutanea e brachiterapia, pianificazione dell'irradiazione mediante fusione di immagini TAC, MRI e PET
92.29.87↔	Pianificazione dell'irradiazione per radioterapia percutanea e brachiterapia, pianificazione dell'irradiazione mediante fusione di immagini TAC e PET	92.29.89↔	Pianificazione dell'irradiazione per radioterapia percutanea e brachiterapia, altro

ADRG N10**Raschiamento diagnostico, isteroscopia, sterilizzazione, pertubazione**

Procedura nella tabella N10-1 o Procedura nella tabella N10-2 e solo procedure operatorie da Tabella N10-2

DRG N10Z**Raschiamento diagnostico, isteroscopia, sterilizzazione, pertubazione****Procedura N10-1**

68.12.00↔	Endoscopia diagnostica dell'utero e delle strutture di sostegno, NAS	68.12.12↔	Isterosalpingoscopia diagnostica
68.12.10↔	Isteroscopia, NAS	68.12.19↔	Isteroscopia, altro
68.12.11↔	Isteroscopia diagnostica	68.12.99↔	Endoscopia diagnostica dell'utero e delle strutture di sostegno, altro

Procedura N10-2

66.21↔	Legatura e clampaggio endoscopico bilaterale delle tube di Falloppio [per sterilizzazione]	66.32.99↔	Altra legatura e sezione bilaterale delle tube di Falloppio, altro
66.22.00↔	Legatura e sezione endoscopica bilaterale delle tube di Falloppio, NAS	66.39.00↔	Altra distruzione od occlusione bilaterale delle tube di Falloppio, NAS
66.22.10↔	Legatura e sezione endoscopica bilaterale delle tube di Falloppio, con salpingectomia parziale	66.39.10↔	Altra distruzione od occlusione bilaterale delle tube di Falloppio, mediante elettrocoagulazione
66.22.99↔	Legatura e sezione endoscopica bilaterale delle tube di Falloppio, altro	66.39.99↔	Altra distruzione od occlusione bilaterale delle tube di Falloppio, altro
66.29.00↔	Altra distruzione od occlusione endoscopica bilaterale delle tube di Falloppio, NAS	66.8↔	Insufflazione di tuba di Falloppio
66.29.10↔	Altra distruzione od occlusione endoscopica bilaterale delle tube di Falloppio, mediante elettrocoagulazione	66.92↔	Distruzione od occlusione monolaterale della tuba di Falloppio
66.29.99↔	Altra distruzione od occlusione endoscopica bilaterale delle tube di Falloppio, altro	68.23↔	Ablazione di endometrio
66.31↔	Altra legatura e clampaggio bilaterale delle tube di Falloppio	69.09↔	Altra dilatazione o raschiamento dell'utero
66.32.00↔	Altra legatura e sezione bilaterale delle tube di Falloppio, NAS	69.59↔	Altra raschiamento dell'utero mediante aspirazione
66.32.10↔	Altra legatura e sezione bilaterale delle tube di Falloppio, con salpingectomia parziale	69.6↔	Procedura chirurgica per provocare o regolare il flusso mestruale

ADRG N11**Altre procedure OR sull'apparato genitale femminile**

Almeno una Procedura nella tabella N11-1

DRG N11A**Altre procedure OR sull'apparato genitale femminile con intervento specifico o CC estremamente gravi**

Procedura nella tabella N11-2 o PCCL > 3

DRG N11B**Altre procedure OR sull'apparato genitale femminile senza intervento specifico, senza CC estremamente gravi****Procedura N11-1**

03.93.00↔	Inserzione o sostituzione di elettrodo(i) di neurostimolatore spinale, NAS	03.93.21↔	Inserzione o sostituzione di elettrodo(i) di neurostimolatore epidurale permanente, sistema a più elettrodi, stimolazione continua, percutanea
03.93.10↔	Inserzione o sostituzione di elettrodo(i) di neurostimolatore epidurale temporaneo, sistema a elettrodo singolo, stimolazione di prova	03.93.22↔	Inserzione o sostituzione di elettrodo(i) di neurostimolatore epidurale permanente, sistema a elettrodo singolo, stimolazione continua, chirurgica a cielo aperto
03.93.11↔	Inserzione o sostituzione di elettrodo(i) di neurostimolatore epidurale temporaneo, sistema a più elettrodi, stimolazione di prova	03.93.23↔	Inserzione o sostituzione di elettrodo(i) di neurostimolatore epidurale permanente, sistema a più elettrodi, stimolazione continua, chirurgica a cielo aperto
03.93.20↔	Inserzione o sostituzione di elettrodo(i) di neurostimolatore epidurale permanente, sistema a elettrodo singolo, stimolazione continua, percutanea	03.93.30↔	Inserzione o sostituzione di elettrodo subdurale per stimolazione della radice anteriore

03.93.99↔	Inserzione o sostituzione di elettrodo(i) di neurostimolatore spinale, altro	40.3x.11↔	Linfoadenectomia regionale quale intervento indipendente, cervicale
04.92.00↔	Inserzione o sostituzione di elettrodo(i) di neurostimolatore periferico, NAS	40.3x.12↔	Linfoadenectomia regionale quale intervento indipendente, ascellare
04.92.10↔	Inserzione o sostituzione di elettrodo(i) di neurostimolatore periferico temporaneo, sistema a elettrodo singolo, (stimolazione di prova)	40.3x.13↔	Linfoadenectomia regionale quale intervento indipendente, para-aortica, pelvica, otturatoria o iliaca
04.92.11↔	Inserzione o sostituzione di elettrodo(i) di neurostimolatore periferico temporaneo, sistema a più elettrodi, (stimolazione di prova)	40.3x.14↔	Linfoadenectomia regionale quale intervento indipendente, inguinale, chirurgica a cielo aperto
04.92.20↔	Inserzione o sostituzione di elettrodo(i) di neurostimolatore periferico permanente, elettrodo cilindrico, sistema a elettrodo singolo, percutanea	40.3x.15↔	Linfoadenectomia regionale quale intervento indipendente, inguinale, per via laparoscopica
04.92.21↔	Inserzione o sostituzione di elettrodo(i) di neurostimolatore periferico permanente, elettrodo cilindrico, sistema a più elettrodi, percutanea	40.3x.16↔	Linfoadenectomia regionale quale intervento indipendente, mediastinica e peribronchiale
04.92.30↔	Inserzione o sostituzione di elettrodo(i) di neurostimolatore periferico permanente, elettrodo piatto, sistema a elettrodo singolo, chirurgica a cielo aperto	40.3x.19↔	Linfoadenectomia regionale quale intervento indipendente, altro
04.92.31↔	Inserzione o sostituzione di elettrodo(i) di neurostimolatore periferico permanente, elettrodo piatto, sistema a più elettrodi, chirurgica a cielo aperto	40.3x.20↔	Linfoadenectomia regionale in corso di altro intervento, NAS
04.92.40↔	Inserzione o sostituzione di elettrodo stimolatore del nervo vago	40.3x.21↔	Linfoadenectomia regionale in corso di altro intervento, cervicale
04.92.99↔	Inserzione o sostituzione di elettrodo(i) di neurostimolatore periferico, altro	40.3x.22↔	Linfoadenectomia regionale in corso di altro altro intervento, ascellare
05.23↔	Simpatectomia lombare	40.3x.23↔	Linfoadenectomia regionale in corso di altro intervento, para-aortica, pelvica o iliaca
05.24↔	Simpatectomia presacrale	40.3x.24↔	Linfoadenectomia regionale in corso di altro intervento, otturatoria
34.03↔	Riapertura di toracotomia (recente)	40.3x.25↔	Linfoadenectomia regionale in corso di altro intervento, inguinale
40.11.00↔	Biopsia di strutture linfatiche, NAS	40.3x.26↔	Linfoadenectomia regionale in corso di altro intervento, mediastinica e peribronchiale
40.11.10↔	Biopsia a cielo aperto (mediante incisione) di linfonodo mediastinico, paraaortico, iliaco o pelvico	40.3x.29↔	Linfoadenectomia regionale in corso di altro intervento, altro
40.11.11↔	Biopsia a cielo aperto (mediante incisione) di linfonodo cervicale, sopraclavicolare, ascellare o inguinale	45.27↔	Biopsia intestinale, sede non specificata
40.11.20↔	Biopsia chiusa [percutanea] [agobiopsia] di linfonodi	46.99.10↔	Decompressione dell'intestino
40.11.99↔	Biopsia di strutture linfatiche, altro	46.99.51↔	Inserzione o sostituzione di una protesi non autoespandente nell'intestino, chirurgica a cielo aperto
40.19.00↔	Altre procedure diagnostiche sulle strutture linfatiche, NAS	46.99.52↔	Inserzione o sostituzione di una protesi non autoespandente nell'intestino, per via laparoscopica
40.19.99↔	Altre procedure diagnostiche sulle strutture linfatiche, altro	46.99.61↔	Inserzione o sostituzione di una protesi autoespandente nell'intestino, chirurgica a cielo aperto
40.22.00↔	Asportazione di linfonodo mammario interno, NAS	46.99.62↔	Inserzione o sostituzione di una protesi autoespandente nell'intestino, per via laparoscopica
40.22.10↔	Asportazione di linfonodo mammario interno, per via toracoscopica	46.99.71↔	Rimozione di protesi dell'intestino, chirurgica a cielo aperto
40.22.20↔	Asportazione di linfonodo mammario interno, chirurgica a cielo aperto	46.99.72↔	Rimozione di protesi dell'intestino, per via laparoscopica
40.22.99↔	Asportazione di linfonodo mammario interno, altro	46.99.80↔	Sezione delle briglie di Ladd
40.24.00↔	Asportazione di linfonodo inguinale, NAS	46.99.91↔	Altri interventi sull'intestino, chirurgici a cielo aperto
40.24.10↔	Asportazione di linfonodo inguinale, chirurgica a cielo aperto, senza marcatura	46.99.92↔	Altri interventi sull'intestino, per via laparoscopica
40.24.11↔	Asportazione di linfonodo inguinale, con marcatura con radionuclidi o colorante (linfoadenectomia del linfonodo sentinella)	47.09↔	Altra appendicectomia
40.24.20↔	Asportazione di linfonodo inguinale, per via laparoscopica	47.19↔	Altra appendicectomia in corso di altro intervento
40.24.99↔	Asportazione di linfonodo inguinale, altro	47.2↔	Drenaggio di ascesso appendicolare
40.29.00↔	Asportazione semplice di altre strutture linfatiche, NAS	47.91↔	Appendicostomia
40.29.10↔	Asportazione di linfonodo mediastinico, NAS	47.92↔	Chiusura di fistola dell'appendice
40.29.11↔	Asportazione di linfonodo mediastinico, chirurgica a cielo aperto	47.99↔	Altri interventi sull'appendice
40.29.12↔	Asportazione di linfonodo mediastinico, per via toracoscopica	50.12↔	Biopsia a cielo aperto del fegato
40.29.19↔	Asportazione di linfonodo mediastinico, altro	50.14↔	Biopsia laparoscopica del fegato
40.29.20↔	Asportazione di linfonodo para-aortico	54.11↔	Laparotomia esplorativa
40.29.30↔	Asportazione di linfonodo iliaco	54.12.00↔	Riapertura di laparotomia recente, NAS
40.29.70↔	Asportazione di linfangioma o di igroma cistico	54.12.10↔	Riapertura di laparotomia recente, Laparotomia di second-look
40.29.80↔	Asportazione di più stazioni linfonodali addominali (con biopsia epatica), NAS	54.12.99↔	Riapertura di laparotomia recente, altro
40.29.81↔	Asportazione di più stazioni linfonodali addominali (con biopsia epatica), chirurgica a cielo aperto [laparotomia di staging]	54.19.00↔	Altra laparotomia, NAS
40.29.82↔	Asportazione di più stazioni linfonodali addominali (con biopsia epatica), per via laparoscopica [laparoscopia di staging]	54.19.10↔	Altra laparotomia, Laparotomia con drenaggio
40.29.89↔	Asportazione di più stazioni linfonodali addominali (con biopsia epatica), altro	54.19.99↔	Altra laparotomia, altro
40.29.99↔	Asportazione semplice di altre strutture linfatiche, altro	54.21.00↔	Laparoscopia, NAS
40.3x.00↔	Asportazione di linfonodi regionali, NAS	54.21.10↔	Laparoscopia, Laparoscopia diagnostica
40.3x.09↔	Asportazione di linfonodi regionali, altro	54.21.20↔	Laparoscopia, Via d'accesso per interventi chirurgici (terapeutici)
40.3x.10↔	Linfoadenectomia regionale quale intervento indipendente, NAS	54.21.30↔	Laparoscopia, Laparoscopia con drenaggio
		54.21.99↔	Laparoscopia, altro
		54.4x.00↔	Asportazione o distruzione di tessuto peritoneale, NAS
		54.4x.10↔	Asportazione di appendice epiploica
		54.4x.11↔	Asportazione di mesentere
		54.4x.12↔	Asportazione di omento
		54.4x.99↔	Asportazione o distruzione di tessuto peritoneale, altro
		54.51↔	Lisi di aderenze peritoneali per via laparoscopica
		54.59↔	Altra lisi di aderenze peritoneali
		54.61↔	Sutura di eviscerazione (deiscenza) postoperatoria della parete addominale
		54.62↔	Chiusura ritardata di ferita addominale in via di cicatrizzazione
		54.63.00↔	Altra sutura della parete addominale, NAS

54.63.10↔	Altra sutura della parete addominale, Sutura di lacerazione della parete addominale	56.72↔	Revisione di anastomosi ureterointestinale
54.63.99↔	Altra sutura della parete addominale, altro	56.75↔	Transuretero-ureterostomia
54.92↔	Rimozione di corpo estraneo dalla cavità peritoneale	56.83↔	Chiusura di ureterostomia
54.99.00↔	Altri interventi sulla regione addominale, NAS	56.92↔	Impianto di stimolatore elettronico ureterale
54.99.30↔	Altri interventi sulla regione addominale, Asportazione di tessuto dalla regione addominale non attribuibile con sicurezza a un organo	56.93↔	Sostituzione di stimolatore elettronico ureterale
54.99.40↔	Altri interventi sulla regione addominale, Revisione di fistola cutaneo-peritoneale (cateterismo permanente)	56.94↔	Rimozione di stimolatore elettronico ureterale
54.99.41↔	Altri interventi sulla regione addominale, Asportazione o chiusura di fistola cutaneo-peritoneale (cateterismo permanente)	56.99.00↔	Altri interventi sull'uretere, NAS
54.99.50↔	Altri interventi sulla regione addominale, Chiusura temporanea della parete addominale	56.99.10↔	Liberazione dell'uretere (per esplorazione)
54.99.60↔	Altri interventi sulla regione addominale, Lombotomia	56.99.20↔	Revisione dell'uretere, chirurgica a cielo aperto
54.99.61↔	Altri interventi sulla regione addominale, Rilombotomia	56.99.21↔	Revisione dell'uretere, per altra via
54.99.99↔	Altri interventi sulla regione addominale, altro	56.99.30↔	Altri interventi sull'uretere, iniezione per insufficienza dell'ostio ureterale, transuretrale
56.41.00↔	Ureterectomia parziale o segmentaria, NAS	56.99.31↔	Altri interventi sull'uretere, iniezione per insufficienza dell'ostio ureterale, chirurgica a cielo aperto
56.41.10↔	Ureterectomia parziale o segmentaria, resezione dell'ostio ureterale, percutanea transvescicale	56.99.32↔	Altri interventi sull'uretere, iniezione per insufficienza dell'ostio ureterale, per altra via
56.41.11↔	Ureterectomia parziale o segmentaria, resezione dell'ostio ureterale, transuretrale	56.99.99↔	Altri interventi sull'uretere, altro
56.41.12↔	Ureterectomia parziale o segmentaria, resezione dell'ostio ureterale, chirurgica a cielo aperto	57.34↔	Biopsia della vescica a cielo aperto
56.41.20↔	Ureterectomia parziale o segmentaria, chirurgica a cielo aperto	57.49.00↔	Altra asportazione o distruzione transuretrale di lesione o tessuto vescicale, NAS
56.41.21↔	Ureterectomia parziale o segmentaria, per via laparoscopica	57.49.11↔	Altra asportazione o distruzione transuretrale di lesione o tessuto vescicale, distruzione, transuretrale
56.41.30↔	Ureterectomia parziale o segmentaria, resezione di moncone ureterale	57.49.12↔	Altra asportazione o distruzione transuretrale di lesione o tessuto vescicale, resezione, transuretrale
56.41.40↔	Ureteroceleotomia, transuretrale	57.49.99↔	Altra asportazione o distruzione transuretrale di lesione o tessuto vescicale, altro
56.41.41↔	Ureteroceleotomia, chirurgica a cielo aperto	57.51↔	Asportazione dell'uraco
56.41.49↔	Ureteroceleotomia, per altra via	57.58↔	Asportazione o distruzione laparoscopica di altra lesione o tessuto vescicale
56.41.99↔	Ureterectomia parziale o segmentaria, altro	57.59.00↔	Asportazione o distruzione a cielo aperto di altra lesione o tessuto vescicale, NAS
56.51.00↔	Confezione di uretero-ileostomia cutanea, NAS	57.59.10↔	Asportazione o distruzione a cielo aperto di altra lesione o tessuto vescicale, asportazione, chirurgica a cielo aperto
56.51.10↔	Confezione di uretero-ileostomia cutanea, ureteroileocutaneostomia [condotto ileale] o ureterocolocutaneostomia [condotto colon-sigmoideo], chirurgica a cielo aperto	57.59.20↔	Asportazione o distruzione a cielo aperto di altra lesione o tessuto vescicale, miectomia
56.51.11↔	Confezione di uretero-ileostomia cutanea, ureteroileocutaneostomia [condotto ileale] o ureterocolocutaneostomia [condotto colon-sigmoideo], per via laparoscopica	57.59.99↔	Asportazione o distruzione a cielo aperto di altra lesione o tessuto vescicale, altro
56.51.12↔	Confezione di uretero-ileostomia cutanea, con interposizione intestinale [condotto] (derivazione urinaria non continente), per altra via	57.6x.00↔	Cistectomia parziale, NAS
56.51.20↔	Confezione di uretero-ileostomia cutanea, conversione di altra derivazione urinaria sopravescicale in uretero-ileostomia cutanea	57.6x.10↔	Cistectomia parziale, senza reimpianto ureterale, chirurgica a cielo aperto
56.51.30↔	Confezione di uretero-ileostomia cutanea, con tasca intestinale (derivazione urinaria continente)	57.6x.11↔	Cistectomia parziale, senza reimpianto ureterale, per via laparoscopica
56.51.99↔	Confezione di uretero-ileostomia cutanea, altro	57.6x.12↔	Cistectomia parziale, con reimpianto ureterale monolaterale o bilaterale, chirurgica a cielo aperto
56.52.00↔	Revisione di uretero-ileostomia cutanea, NAS	57.6x.13↔	Cistectomia parziale, con reimpianto ureterale monolaterale o bilaterale, per via laparoscopica
56.52.10↔	Revisione di uretero-ileostomia cutanea, con interposizione intestinale [condotto]	57.6x.20↔	Cistectomia parziale, resezione sovratrigonale o subtotale, senza reimpianto ureterale, chirurgica a cielo aperto
56.52.20↔	Revisione di uretero-ileostomia cutanea, con tasca intestinale (derivazione urinaria continente)	57.6x.21↔	Cistectomia parziale, resezione sovratrigonale o subtotale, senza reimpianto ureterale, per via laparoscopica
56.52.99↔	Revisione di uretero-ileostomia cutanea, altro	57.6x.22↔	Cistectomia parziale, resezione sovratrigonale o subtotale, con reimpianto ureterale monolaterale o bilaterale, chirurgica a cielo aperto
56.61.00↔	Confezione di altra ureterostomia cutanea, NAS	57.6x.23↔	Cistectomia parziale, resezione sovratrigonale o subtotale, con reimpianto ureterale monolaterale o bilaterale, per via laparoscopica
56.61.10↔	Confezione di altra ureterostomia cutanea, ureterocutaneostomia e transureterocutaneostomia, per via laparoscopica	57.6x.99↔	Cistectomia parziale, altro
56.61.20↔	Confezione di altra ureterostomia cutanea, conversione di altra derivazione urinaria sopravescicale in ureterostomia cutanea	57.71.00↔	Cistectomia radicale, NAS
56.61.99↔	Confezione di altra ureterostomia cutanea, altro	57.71.10↔	Cistectomia radicale, senza uretrectomia, nel maschio, chirurgica a cielo aperto
56.62↔	Revisione di altra ureterocutaneostomia	57.71.11↔	Cistectomia radicale, senza uretrectomia, nel maschio, per via laparoscopica
56.71.00↔	Derivazione urinaria all'intestino, NAS	57.71.20↔	Cistectomia radicale, con uretrectomia, nel maschio, chirurgica a cielo aperto
56.71.10↔	Ureterosigmoidostomia con confezione di tasca, chirurgica a cielo aperto	57.71.21↔	Cistectomia radicale, con uretrectomia, nel maschio, per via laparoscopica
56.71.11↔	Ureterosigmoidostomia con confezione di tasca, per via laparoscopica	57.71.30↔	Cistectomia radicale, senza uretrectomia, nella donna, chirurgica a cielo aperto
56.71.20↔	Conversione di altra derivazione urinaria sopravescicale in derivazione urinaria all'intestino	57.71.31↔	Cistectomia radicale, senza uretrectomia, nella donna, per via laparoscopica
56.71.99↔	Derivazione urinaria all'intestino, altro	57.71.40↔	Cistectomia radicale, con uretrectomia, nella donna, chirurgica a cielo aperto

57.71.41↔	Cistectomia radicale, con uretrectomia, nella donna, per via laparoscopica	58.49.20↔	Riparazione uretrale in due stadi, primo stadio, con cute prepuziale o peniena
57.71.50↔	Cistectomia radicale, svuotamento pelvico (esenterazione) nel maschio, chirurgica a cielo aperto	58.49.21↔	Riparazione uretrale in due stadi, primo stadio, con mucosa orale o vescicale
57.71.51↔	Cistectomia radicale, svuotamento pelvico (esenterazione) nel maschio, per via laparoscopica	58.49.29↔	Altra riparazione uretrale, in due stadi, primo stadio, altra ricostruzione
57.71.99↔	Cistectomia radicale, altro	58.49.30↔	Riparazione uretrale in due stadi, secondo stadio, NAS
57.79.00↔	Altra cistectomia totale, NAS	58.49.31↔	Riparazione uretrale in due stadi, secondo stadio, con cute prepuziale o peniena
57.79.10↔	Altra cistectomia totale, cistectomia semplice, nel maschio, chirurgica a cielo aperto	58.49.33↔	Riparazione uretrale in due stadi, secondo stadio, con mucosa orale o vescicale
57.79.11↔	Altra cistectomia totale, cistectomia semplice, nel maschio, per via laparoscopica	58.49.39↔	Riparazione uretrale in due stadi, secondo stadio, altro
57.79.20↔	Altra cistectomia totale, cistectomia semplice, nella donna, chirurgica a cielo aperto	58.49.40↔	Revisione di riparazione uretrale
57.79.21↔	Altra cistectomia totale, cistectomia semplice, nella donna, per via laparoscopica	58.49.99↔	Altra riparazione uretrale, altro
57.79.99↔	Altra cistectomia totale, altro	58.5x.00↔	Trattamento della stenosi uretrale, NAS
57.81↔	Sutura di lacerazione vescicale	58.5x.10↔	Trattamento della stenosi uretrale, incisione transuretrale dello sfintere uretrale esterno
57.82↔	Chiusura di cistostomia	58.5x.20↔	Trattamento della stenosi uretrale, uretrotomia interna,
57.83↔	Riparazione di fistola vescico-intestinale	58.5x.99↔	Trattamento della stenosi uretrale, altro
57.84.00↔	Riparazione di altra fistola della vescica, NAS	58.6↔	Dilatazione uretrale
57.84.10↔	Riparazione di fistola vescico-vaginale, chirurgica a cielo aperto (addominale)	58.91↔	Incisione di tessuto periuretrale
57.84.11↔	Riparazione di fistola vescico-vaginale, per via vaginale	58.92↔	Asportazione di tessuto periuretrale
57.84.12↔	Riparazione di fistola vescico-vaginale, transvescicale	59.00↔	Intervento retroperitoneale, NAS
57.84.13↔	Riparazione di fistola vescico-vaginale, per via laparoscopica	59.09↔	Altra incisione di tessuto perirenale e periureterale
57.84.20↔	Riparazione di fistola vescico-cutanea, chirurgica a cielo aperto	59.11↔	Altra lisi di aderenze perivescicali
57.84.21↔	Riparazione di fistola vescico-cutanea, per via laparoscopica	59.12↔	Lisi di aderenze perivescicali per via laparoscopica
57.84.99↔	Riparazione di altra fistola della vescica, altro	59.19↔	Altra incisione del tessuto perivescicale
57.88↔	Altre anastomosi vescicali	59.91↔	Asportazione di tessuti perirenali o perivescicali
57.89↔	Altra riparazione plastica della vescica	59.92↔	Altri interventi sul tessuto perirenale o perivescicale
57.92↔	Dilatazione collo vescicale	59.99↔	Altri interventi sull'apparato urinario
57.96↔	Impianto di stimolatore vescicale elettronico	66.31↔	Altra legatura e clampaggio bilaterale delle tube di Falloppio
57.97↔	Sostituzione di stimolatore vescicale elettronico	66.32.00↔	Altra legatura e sezione bilaterale delle tube di Falloppio, NAS
57.98↔	Rimozione di stimolatore vescicale elettronico	66.32.10↔	Altra legatura e sezione bilaterale delle tube di Falloppio, con salpingectomia parziale
58.0↔	Uretrotomia	66.32.99↔	Altra legatura e sezione bilaterale delle tube di Falloppio, altro
58.31.00↔	Asportazione o distruzione endoscopica di lesione o tessuto dell'uretra, NAS	66.92↔	Distruzione od occlusione monolaterale della tuba di Falloppio
58.31.10↔	Asportazione o distruzione endoscopica di lesione o tessuto dell'uretra, asportazione	69.19↔	Altra asportazione o distruzione dell'utero e delle strutture di sostegno
58.31.11↔	Asportazione o distruzione endoscopica di lesione o tessuto dell'uretra, distruzione	69.6↔	Procedura chirurgica per provocare o regolare il flusso mestruale
58.31.99↔	Asportazione o distruzione endoscopica di lesione o tessuto dell'uretra, altro	69.92.01↔	Trattamento per infertilità, NAS
58.41↔	Sutura di lacerazione uretrale	69.92.10↔	Inseminazione artificiale, NAS
58.42↔	Chiusura di uretrotomia	69.92.11↔	Inseminazione intrauterina
58.43.00↔	Chiusura di altra fistola uretrale, NAS	69.92.12↔	Inseminazione intraperitoneale diretta (DIP)
58.43.10↔	Chiusura di fistola uretrovaginale, chirurgica a cielo aperto (addominale)	69.92.19↔	Inseminazione artificiale, altro
58.43.11↔	Chiusura di fistola uretrovaginale, per via laparoscopica	69.92.20↔	Puntura del follicolo con aspirazione dell'ovulo, trasferimento intratubarico dei gameti (GIFT), NAS
58.43.12↔	Chiusura di fistola uretrovaginale, per via vaginale	69.92.21↔	Puntura del follicolo percutanea (sotto controllo ecografico)
58.43.20↔	Chiusura di fistola uretrocutanea	69.92.22↔	Aspirazione dell'ovulo laparoscopica
58.43.30↔	Chiusura di fistola uretrorettale	69.92.23↔	Aspirazione dell'ovulo transvaginale
58.43.99↔	Chiusura di altra fistola uretrale, altro	69.92.24↔	Aspirazione dell'ovulo laparoscopica con trasferimento intratubarico dei gameti (GIFT)
58.44↔	Rianastomosi uretrale	69.92.29↔	Puntura del follicolo con aspirazione dell'ovulo, trasferimento intratubarico dei gameti (GIFT), altro
58.45.00↔	Riparazione di ipospadia o epispadia, NAS	69.92.30↔	Fertilizzazione in vitro (IVF) e altro trasferimento, NAS
58.45.10↔	Riparazione di ipospadia o epispadia, nella donna	69.92.31↔	Trasferimento dell'embrione
58.45.20↔	Riparazione di ipospadia o epispadia, nel maschio, corporoplastica di raddrizzamento	69.92.32↔	Trasferimento intratubarico dello zigote (ZIFT)
58.45.21↔	Riparazione di ipospadia o epispadia, nell'uomo, altra procedura	69.92.39↔	Fertilizzazione in vitro (IVF) e altro trasferimento, altro
58.45.99↔	Riparazione di ipospadia o epispadia, altro	69.92.99↔	Trattamento per infertilità, altro
58.46.00↔	Altre ricostruzioni uretrali, NAS	70.12↔	Culdotomia
58.46.10↔	Ricostruzione della parte distale dell'uretra dopo lacerazione	70.22↔	Culdoscopia
58.46.11↔	Ricostruzione della parte prostatica o della parte membranacea dell'uretra dopo lacerazione	71.9↔	Altri interventi sull'apparato genitale femminile
58.46.99↔	Altre ricostruzioni uretrali, altro	82.91↔	Lisi di aderenze della mano
58.47↔	Meatoplastica uretrale	82.99.00↔	Altri interventi su muscoli, tendini e fasce della mano, NAS
58.49.00↔	Altra riparazione uretrale, NAS	82.99.10↔	Altri interventi su tendini della mano
58.49.10↔	Riparazione uretrale in uno stadio con cute prepuziale o peniena	82.99.20↔	Altri interventi su fasce della mano
58.49.11↔	Riparazione uretrale in uno stadio con mucosa orale o vescicale, altra ricostruzione	82.99.30↔	Altri interventi su muscoli della mano
		82.99.99↔	Altri interventi su muscoli, tendini e fasce della mano, altro
		83.01.00↔	Esplorazione della guaina tendinea, NAS
		83.01.10↔	Esplorazione della guaina tendinea, Testa e collo
		83.01.11↔	Esplorazione della guaina tendinea, Spalla e ascella

83.01.12↔	Esplorazione della guaina tendinea, Braccio e gomito	83.13.25↔	Sezione di tendine, Regione inguinale e genitale e natiche
83.01.13↔	Esplorazione della guaina tendinea, Avambraccio	83.13.26↔	Sezione di tendine, Estremità inferiore
83.01.14↔	Esplorazione della guaina tendinea, Parete toracica e dorso	83.13.29↔	Sezione di tendine, Altra localizzazione
83.01.15↔	Esplorazione della guaina tendinea, Regione inguinale e genitale e natiche	83.13.99↔	Altra tenotomia, altro
83.01.16↔	Esplorazione della guaina tendinea, Estremità inferiore	83.14.00↔	Fasciotomia, NAS
83.01.19↔	Esplorazione della guaina tendinea, Altra localizzazione	83.14.10↔	Fasciotomia, Testa e collo
83.01.99↔	Esplorazione della guaina tendinea, altro	83.14.11↔	Fasciotomia, Spalla e ascella
83.02.00↔	Miotomia, NAS	83.14.12↔	Fasciotomia, Braccio e gomito
83.02.10↔	Miotomia, Testa e collo	83.14.13↔	Fasciotomia, Avambraccio
83.02.11↔	Miotomia, Spalla e ascella	83.14.14↔	Fasciotomia, Parete toracica, addome e dorso
83.02.12↔	Miotomia, Braccio e gomito	83.14.15↔	Fasciotomia, Regione inguinale e genitale e natiche
83.02.13↔	Miotomia, Avambraccio	83.14.16↔	Fasciotomia, Estremità inferiore
83.02.14↔	Miotomia, Parete toracica, addome e dorso	83.14.19↔	Fasciotomia, Altra localizzazione
83.02.15↔	Miotomia, Regione inguinale e genitale e natiche	83.14.99↔	Fasciotomia, altro
83.02.16↔	Miotomia, Estremità inferiore	83.19.00↔	Altra sezione dei tessuti molli, NAS
83.02.19↔	Miotomia, Altra localizzazione	83.19.10↔	Sezione di muscolo, Testa e collo
83.02.99↔	Miotomia, altro	83.19.11↔	Sezione di muscolo, Spalla e ascella
83.03.00↔	Borsotomia, NAS	83.19.12↔	Sezione di muscolo, Braccio e gomito
83.03.10↔	Borsotomia, Testa e collo	83.19.13↔	Sezione di muscolo, Avambraccio
83.03.11↔	Borsotomia, Spalla e ascella	83.19.14↔	Sezione di muscolo, Parete toracica, addome e dorso
83.03.12↔	Borsotomia, Braccio e gomito	83.19.15↔	Sezione di muscolo, Regione inguinale e genitale e natiche
83.03.13↔	Borsotomia, Avambraccio	83.19.16↔	Sezione di muscolo, Estremità inferiore
83.03.14↔	Borsotomia, Parete toracica, addome e dorso	83.19.19↔	Sezione di muscolo, Altra localizzazione
83.03.15↔	Borsotomia, Regione inguinale e genitale e natiche	83.19.20↔	Disinserzione di muscolo, tendine e fascia, Testa e collo
83.03.16↔	Borsotomia, Estremità inferiore	83.19.21↔	Disinserzione di muscolo, tendine e fascia, Spalla e ascella
83.03.19↔	Borsotomia, Altra localizzazione	83.19.22↔	Disinserzione di muscolo, tendine e fascia, Braccio e gomito
83.03.99↔	Borsotomia, altro	83.19.23↔	Disinserzione di muscolo, tendine e fascia, Avambraccio
83.09.00↔	Altra incisione dei tessuti molli, NAS	83.19.24↔	Disinserzione di muscolo, tendine e fascia, Parete toracica, addome e dorso
83.09.10↔	Rimozione di corpo estraneo da muscolo, tendine o fascia, Testa e collo	83.19.25↔	Disinserzione di muscolo, tendine e fascia, Regione inguinale e genitale e natiche
83.09.11↔	Rimozione di corpo estraneo da muscolo, tendine o fascia, Spalla e ascella	83.19.26↔	Disinserzione di muscolo, tendine e fascia, Estremità inferiore
83.09.12↔	Rimozione di corpo estraneo da muscolo, tendine o fascia, Braccio e gomito	83.19.29↔	Disinserzione di muscolo, tendine e fascia, Altra localizzazione
83.09.13↔	Rimozione di corpo estraneo da muscolo, tendine o fascia, Avambraccio	83.19.30↔	Distacco del peduncolo dopo plastica con lembo, Testa e collo
83.09.14↔	Rimozione di corpo estraneo da muscolo, tendine o fascia, Parete toracica, addome e dorso	83.19.31↔	Distacco del peduncolo dopo plastica con lembo, Spalla e ascella
83.09.15↔	Rimozione di corpo estraneo da muscolo, tendine o fascia, Regione inguinale e genitale e natiche	83.19.32↔	Distacco del peduncolo dopo plastica con lembo, Braccio e gomito
83.09.16↔	Rimozione di corpo estraneo da muscolo, tendine o fascia, Estremità inferiore	83.19.33↔	Distacco del peduncolo dopo plastica con lembo, Avambraccio
83.09.19↔	Rimozione di corpo estraneo da muscolo, tendine o fascia, Altra localizzazione	83.19.34↔	Distacco del peduncolo dopo plastica con lembo, Parete toracica, addome e dorso
83.09.90↔	Altra incisione dei tessuti molli, Testa e collo	83.19.35↔	Distacco del peduncolo dopo plastica con lembo, Regione inguinale e genitale e natiche
83.09.91↔	Altra incisione dei tessuti molli, Spalla e ascella	83.19.36↔	Distacco del peduncolo dopo plastica con lembo, Estremità inferiore
83.09.92↔	Altra incisione dei tessuti molli, Braccio e gomito	83.19.39↔	Distacco del peduncolo dopo plastica con lembo, Altra localizzazione
83.09.93↔	Altra incisione dei tessuti molli, Avambraccio	83.19.90↔	Altra sezione dei tessuti molli, Testa e collo
83.09.94↔	Altra incisione dei tessuti molli, Parete toracica, addome e dorso	83.19.91↔	Altra sezione dei tessuti molli, Spalla e ascella
83.09.95↔	Altra incisione dei tessuti molli, Regione inguinale e genitale e natiche	83.19.92↔	Altra sezione dei tessuti molli, Braccio e gomito
83.09.96↔	Altra incisione dei tessuti molli, Estremità inferiore	83.19.93↔	Altra sezione dei tessuti molli, Avambraccio
83.09.97↔	Altra incisione dei tessuti molli, Altra localizzazione	83.19.94↔	Altra sezione dei tessuti molli, Parete toracica, addome e dorso
83.09.99↔	Altra incisione dei tessuti molli, altro	83.19.95↔	Altra sezione dei tessuti molli, Regione inguinale e genitale e natiche
83.11↔	Achillotomia	83.19.96↔	Altra sezione dei tessuti molli, Estremità inferiore
83.12↔	Tenotomia degli adduttori dell'anca	83.19.97↔	Altra sezione dei tessuti molli, Altra localizzazione
83.13.00↔	Altra tenotomia, NAS	83.19.99↔	Altra sezione dei tessuti molli, altro
83.13.10↔	Incisione di tendine, Testa e collo	83.21.00↔	Biopsia dei tessuti molli, NAS
83.13.11↔	Incisione di tendine, Spalla e ascella	83.21.10↔	Biopsia dei tessuti molli, Biopsia percutanea (agobiopsia) dei tessuti molli
83.13.12↔	Incisione di tendine, Braccio e gomito	83.21.11↔	Biopsia a cielo aperto dei tessuti molli
83.13.13↔	Incisione di tendine, Avambraccio	83.21.20↔	Biopsia dei tessuti molli, Biopsia percutanea (agobiopsia) di muscolo
83.13.14↔	Incisione di tendine, Parete toracica, addome e dorso	83.21.21↔	Biopsia a cielo aperto di muscolo
83.13.15↔	Incisione di tendine, Regione inguinale e genitale e natiche	83.21.30↔	Biopsia dei tessuti molli, Biopsia di borsa sinoviale
83.13.16↔	Incisione di tendine, Estremità inferiore	83.21.99↔	Biopsia dei tessuti molli, altro
83.13.19↔	Incisione di tendine, Altra localizzazione	83.31.00↔	Asportazione di lesione delle guaine tendinee, NAS
83.13.20↔	Sezione di tendine, Testa e collo	83.31.10↔	Asportazione di lesione delle guaine tendinee, Testa e collo
83.13.21↔	Sezione di tendine, Spalla e ascella	83.31.11↔	Asportazione di lesione delle guaine tendinee, Spalla e ascella
83.13.22↔	Sezione di tendine, Braccio e gomito	83.31.12↔	Asportazione di lesione delle guaine tendinee, Braccio e gomito
83.13.23↔	Sezione di tendine, Avambraccio	83.31.13↔	Asportazione di lesione delle guaine tendinee, Avambraccio
83.13.24↔	Sezione di tendine, Parete toracica, addome e dorso		

83.31.14↔	Asportazione di lesione delle guaine tendinee, Parete toracica, addome e dorso	83.49.12↔	Asportazione di guaina tendinea, Braccio e gomito
83.31.15↔	Asportazione di lesione delle guaine tendinee, Regione inguinale e genitale e natiche	83.49.13↔	Asportazione di guaina tendinea, Avambraccio
83.31.16↔	Asportazione di lesione delle guaine tendinee, Estremità inferiore	83.49.14↔	Asportazione di guaina tendinea, Parete toracica e dorso
83.31.19↔	Asportazione di lesione delle guaine tendinee, Altra localizzazione	83.49.15↔	Asportazione di guaina tendinea, Regione inguinale e genitale e natiche
83.31.99↔	Asportazione di lesione delle guaine tendinee, altro	83.49.16↔	Asportazione di guaina tendinea, Estremità inferiore
83.32.00↔	Asportazione di lesione dei muscoli, NAS	83.49.19↔	Asportazione di guaina tendinea, Altra localizzazione
83.32.10↔	Asportazione di lesione dei muscoli, Testa e collo	83.49.20↔	Resezione compartimentale, Testa e collo
83.32.11↔	Asportazione di lesione dei muscoli, Spalla e braccio	83.49.21↔	Resezione compartimentale, Spalla e ascella
83.32.12↔	Asportazione di lesione dei muscoli, Parete toracica, addome e dorso	83.49.22↔	Resezione compartimentale, Braccio e gomito
83.32.13↔	Asportazione di lesione dei muscoli, Regione inguinale e genitale e natiche	83.49.23↔	Resezione compartimentale, Avambraccio
83.32.14↔	Asportazione di lesione dei muscoli, Estremità inferiore	83.49.24↔	Resezione compartimentale, Parete toracica, addome e dorso
83.32.19↔	Asportazione di lesione dei muscoli, Altra localizzazione	83.49.25↔	Resezione compartimentale, Regione inguinale e genitale e natiche
83.32.99↔	Asportazione di lesione dei muscoli, altro	83.49.26↔	Resezione compartimentale, Estremità inferiore
83.39.00↔	Asportazione di lesione di altri tessuti molli, NAS	83.49.29↔	Resezione compartimentale, Altra localizzazione
83.39.10↔	Asportazione di lesione di tendine, testa e collo	83.49.30↔	Altra asportazione di tessuti molli, Testa e collo
83.39.11↔	Asportazione di lesione di tendine, Spalla e braccio	83.49.31↔	Altra asportazione di tessuti molli, Spalla e ascella
83.39.12↔	Asportazione di lesione di tendine, Parete toracica, addome e dorso	83.49.32↔	Altra asportazione di tessuti molli, Braccio e gomito
83.39.13↔	Asportazione di lesione di tendine, Regione inguinale e genitale e natiche	83.49.33↔	Altra asportazione di tessuti molli, Avambraccio
83.39.14↔	Asportazione di lesione di tendine, Estremità inferiore	83.49.34↔	Altra asportazione di tessuti molli, Parete toracica, addome e dorso
83.39.19↔	Asportazione di lesione di tendine, Altra localizzazione	83.49.35↔	Altra asportazione di tessuti molli, Regione inguinale e genitale e natiche
83.39.20↔	Asportazione di lesione di fascia, Testa e collo	83.49.36↔	Altra asportazione di tessuti molli, Estremità inferiore
83.39.21↔	Asportazione di lesione di fascia, Spalla e braccio	83.49.39↔	Altra asportazione di tessuti molli, Altra localizzazione
83.39.22↔	Asportazione di lesione di fascia, Parete toracica, addome e dorso	83.49.99↔	Altra asportazione di tessuti molli, altro
83.39.23↔	Asportazione di lesione di fascia, Regione inguinale e genitale e natiche	83.5x.00↔	Borsectomia, NAS
83.39.24↔	Asportazione di lesione di fascia, Estremità inferiore	83.5x.10↔	Borsectomia, Testa e collo
83.39.29↔	Asportazione di lesione di fascia, Altra localizzazione	83.5x.11↔	Borsectomia, Spalla e ascella
83.39.99↔	Asportazione di lesione di altri tessuti molli, altro	83.5x.12↔	Borsectomia, Braccio e gomito
83.41↔	Asportazione di tendini per innesti	83.5x.13↔	Borsectomia, Avambraccio
83.42.00↔	Altra tendinectomia, NAS	83.5x.14↔	Borsectomia, Parete toracica, addome e dorso
83.42.10↔	Altra tendinectomia, Testa e collo	83.5x.15↔	Borsectomia, Regione inguinale e genitale e natiche
83.42.11↔	Altra tendinectomia, Spalla e ascella	83.5x.16↔	Borsectomia, Estremità inferiore
83.42.12↔	Altra tendinectomia, Braccio e gomito	83.5x.19↔	Borsectomia, Altra localizzazione
83.42.13↔	Altra tendinectomia, Avambraccio	83.5x.99↔	Borsectomia, altro
83.42.14↔	Altra tendinectomia, Parete toracica, addome e dorso	83.61.00↔	Sutura di guaina tendinea, NAS
83.42.15↔	Altra tendinectomia, Regione inguinale e genitale e natiche	83.61.11↔	Sutura di guaina tendinea, Spalla e ascella
83.42.16↔	Altra tendinectomia, Estremità inferiore	83.61.12↔	Sutura di guaina tendinea, Braccio e gomito
83.42.19↔	Altra tendinectomia, Altra localizzazione	83.61.13↔	Sutura di guaina tendinea, Avambraccio
83.42.99↔	Altra tendinectomia, altro	83.61.14↔	Sutura di guaina tendinea, Parete toracica, addome e dorso
83.44.00↔	Altra fasciectomia, NAS	83.61.15↔	Sutura di guaina tendinea, Regione inguinale e genitale e natiche
83.44.10↔	Altra fasciectomia, Testa e collo	83.61.16↔	Sutura di guaina tendinea, Estremità inferiore
83.44.11↔	Altra fasciectomia, Spalla e ascella	83.61.19↔	Sutura di guaina tendinea, Altra localizzazione
83.44.12↔	Altra fasciectomia, Braccio e gomito	83.61.99↔	Sutura di guaina tendinea, altro
83.44.13↔	Altra fasciectomia, Avambraccio	83.62.00↔	Sutura differita di tendini, NAS
83.44.14↔	Altra fasciectomia, Parete toracica, addome e dorso	83.62.10↔	Sutura differita di tendini, Testa e collo
83.44.15↔	Altra fasciectomia, Regione inguinale e genitale e natiche	83.62.11↔	Sutura differita di tendini, Spalla e ascella
83.44.16↔	Altra fasciectomia, Estremità inferiore	83.62.12↔	Sutura differita di tendini, Braccio e gomito
83.44.19↔	Altra fasciectomia, Altra localizzazione	83.62.13↔	Sutura differita di tendini, Avambraccio
83.44.99↔	Altra fasciectomia, altro	83.62.14↔	Sutura differita di tendini, Parete toracica, addome e dorso
83.45.00↔	Altra miectomia, NAS	83.62.15↔	Sutura differita di tendini, Regione inguinale e genitale e natiche
83.45.10↔	Altra miectomia, Testa e collo	83.62.16↔	Sutura differita di tendini, Estremità inferiore
83.45.11↔	Altra miectomia, Spalla e ascella	83.62.19↔	Sutura differita di tendini, Altra localizzazione
83.45.12↔	Altra miectomia, Braccio e gomito	83.62.99↔	Sutura differita di tendini, altro
83.45.13↔	Altra miectomia, Avambraccio	83.64.00↔	Altra sutura di tendini, NAS
83.45.14↔	Altra miectomia, Parete toracica, addome e dorso	83.64.10↔	Altra sutura di tendini, Testa e collo
83.45.15↔	Altra miectomia, Regione inguinale e genitale e natiche	83.64.11↔	Altra sutura di tendini, Spalla e ascella
83.45.16↔	Altra miectomia, Estremità inferiore	83.64.12↔	Altra sutura di tendini, Braccio e gomito
83.45.19↔	Altra miectomia, Altra localizzazione	83.64.13↔	Altra sutura di tendini, Avambraccio
83.45.99↔	Altra miectomia, altro	83.64.14↔	Altra sutura di tendini, Parete toracica, addome e dorso
83.49.00↔	Altra asportazione di tessuti molli, NAS	83.64.15↔	Altra sutura di tendini, Regione inguinale e genitale e natiche
83.49.10↔	Asportazione di guaina tendinea, Testa e collo	83.64.16↔	Altra sutura di tendini, Estremità inferiore
83.49.11↔	Asportazione di guaina tendinea, Spalla e ascella	83.64.19↔	Altra sutura di tendini, Altra localizzazione
		83.64.99↔	Altra sutura di tendini, altro
		83.65.00↔	Altra sutura di muscoli o fasce, NAS
		83.65.10↔	Altra sutura di muscoli o fasce, Testa e collo
		83.65.11↔	Altra sutura di muscoli o fasce, Spalla e ascella

83.65.12↔	Altra sutura di muscoli o fasce, Braccio e gomito	83.85.99↔	Altri cambiamenti di lunghezza di muscoli e tendini, altro
83.65.13↔	Altra sutura di muscoli o fasce, Avambraccio	83.86↔	Plastica del quadricipite
83.65.14↔	Altra sutura di muscoli o fasce, Parete toracica, addome e dorso	83.87.00↔	Altri interventi di plastica sui muscoli, NAS
83.65.15↔	Altra sutura di muscoli o fasce, Regione inguinale e genitale e natiche	83.87.10↔	Mioplastica, Testa e collo
83.65.16↔	Altra sutura di muscoli o fasce, Estremità inferiore	83.87.11↔	Mioplastica, Spalla e ascella
83.65.19↔	Altra sutura di muscoli o fasce, Altra localizzazione	83.87.12↔	Mioplastica, Braccio e gomito
83.65.99↔	Altra sutura di muscoli o fasce, altro	83.87.13↔	Mioplastica, Avambraccio
83.72.00↔	Arretramento di tendini, NAS	83.87.14↔	Mioplastica, Parete toracica, addome e dorso
83.72.10↔	Arretramento di tendini, Testa e collo	83.87.15↔	Mioplastica, Regione inguinale e genitale e natiche
83.72.11↔	Arretramento di tendini, Spalla e ascella	83.87.16↔	Mioplastica, Estremità inferiore
83.72.12↔	Arretramento di tendini, Braccio e gomito	83.87.19↔	Mioplastica, Altra localizzazione
83.72.13↔	Arretramento di tendini, Avambraccio	83.87.90↔	Altri interventi di plastica sui muscoli, Testa e collo
83.72.14↔	Arretramento di tendini, Parete toracica, addome e dorso	83.87.91↔	Altri interventi di plastica sui muscoli, Spalla e ascella
83.72.15↔	Arretramento di tendini, Regione inguinale e genitale e natiche	83.87.92↔	Altri interventi di plastica sui muscoli, Braccio e gomito
83.72.16↔	Arretramento di tendini, Estremità inferiore	83.87.93↔	Altri interventi di plastica sui muscoli, Avambraccio
83.72.19↔	Arretramento di tendini, Altra localizzazione	83.87.94↔	Altri interventi di plastica sui muscoli, Parete toracica, addome e dorso
83.72.99↔	Arretramento di tendini, altro	83.87.95↔	Altri interventi di plastica sui muscoli, Regione inguinale e genitale e natiche
83.73.00↔	Reinserzione di tendini, NAS	83.87.96↔	Altri interventi di plastica sui muscoli, Estremità inferiore
83.73.10↔	Reinserzione di tendini, Testa e collo	83.87.97↔	Altri interventi di plastica sui muscoli, Altra localizzazione
83.73.11↔	Reinserzione di tendini, Spalla e ascella	83.87.99↔	Altri interventi di plastica sui muscoli, altro
83.73.12↔	Reinserzione di tendini, Braccio e gomito	83.88.00↔	Altri interventi di plastica sui tendini, NAS
83.73.13↔	Reinserzione di tendini, Avambraccio	83.88.10↔	Rinforzo di tendine, Testa e collo
83.73.14↔	Reinserzione di tendini, Parete toracica, addome e dorso	83.88.11↔	Rinforzo di tendine, Spalla e ascella
83.73.15↔	Reinserzione di tendini, Regione inguinale e genitale e natiche	83.88.12↔	Rinforzo di tendine, Braccio e gomito
83.73.16↔	Reinserzione di tendini, Estremità inferiore	83.88.13↔	Rinforzo di tendine, Avambraccio
83.73.19↔	Reinserzione di tendini, Altra localizzazione	83.88.14↔	Rinforzo di tendine, Parete toracica, addome e dorso
83.73.99↔	Reinserzione di tendini, altro	83.88.15↔	Rinforzo di tendine, Regione inguinale e genitale e natiche
83.74.00↔	Reinserzione di muscoli, NAS	83.88.16↔	Rinforzo di tendine, Estremità inferiore
83.74.10↔	Reinserzione di muscoli, Testa e collo	83.88.19↔	Rinforzo di tendine, Altra localizzazione
83.74.11↔	Reinserzione di muscoli, Spalla e ascella	83.88.20↔	Tenoplastica sostitutiva, Testa e collo
83.74.12↔	Reinserzione di muscoli, Braccio e gomito	83.88.21↔	Tenoplastica sostitutiva, Spalla e ascella
83.74.13↔	Reinserzione di muscoli, Avambraccio	83.88.22↔	Tenoplastica sostitutiva, Braccio e gomito
83.74.14↔	Reinserzione di muscoli, Parete toracica, addome e dorso	83.88.23↔	Tenoplastica sostitutiva, Avambraccio
83.74.15↔	Reinserzione di muscoli, Regione inguinale e genitale	83.88.24↔	Tenoplastica sostitutiva, Parete toracica, addome e dorso
83.74.16↔	Reinserzione di muscoli, Estremità inferiore	83.88.25↔	Tenoplastica sostitutiva, Regione inguinale e genitale e natiche
83.74.19↔	Reinserzione di muscoli, Altra localizzazione	83.88.26↔	Tenoplastica sostitutiva, Estremità inferiore
83.74.99↔	Reinserzione di muscoli, altro	83.88.29↔	Tenoplastica sostitutiva, Altra localizzazione
83.77.00↔	Trasferimento o trapianto di muscoli, NAS	83.88.30↔	Creazione di un letto per l'innesto di tendini, Testa e collo
83.77.10↔	Trasferimento o trapianto di muscoli, Testa e collo	83.88.31↔	Creazione di un letto per l'innesto di tendini, Spalla e ascella
83.77.11↔	Trasferimento o trapianto di muscoli, Spalla e ascella	83.88.32↔	Creazione di un letto per l'innesto di tendini, Braccio e gomito
83.77.12↔	Trasferimento o trapianto di muscoli, Braccio e gomito	83.88.33↔	Creazione di un letto per l'innesto di tendini, Avambraccio
83.77.13↔	Trasferimento o trapianto di muscoli, Avambraccio	83.88.34↔	Creazione di un letto per l'innesto di tendini, Parete toracica, addome e dorso
83.77.14↔	Trasferimento o trapianto di muscoli, Parete toracica, addome e dorso	83.88.35↔	Creazione di un letto per l'innesto di tendini, Regione inguinale e genitale e natiche
83.77.15↔	Trasferimento o trapianto di muscoli, Regione inguinale e genitale e natiche	83.88.36↔	Creazione di un letto per l'innesto di tendini, Estremità inferiore
83.77.16↔	Trasferimento o trapianto di muscoli, Estremità inferiore	83.88.39↔	Creazione di un letto per l'innesto di tendini, Altra localizzazione
83.77.19↔	Trasferimento o trapianto di muscoli, Altra localizzazione	83.88.40↔	Tenodesi, Testa e collo
83.77.99↔	Trasferimento o trapianto di muscoli, altro	83.88.41↔	Tenodesi, Spalla e ascella
83.85.00↔	Altri cambiamenti di lunghezza di muscoli e tendini, NAS	83.88.42↔	Tenodesi, Braccio e gomito
83.85.10↔	Allungamento di muscolo o tendine, Testa e collo	83.88.43↔	Tenodesi, Avambraccio
83.85.11↔	Allungamento di muscolo o tendine, Spalla e ascella	83.88.44↔	Tenodesi, Parete toracica, addome e dorso
83.85.12↔	Allungamento di muscolo o tendine, Braccio e gomito	83.88.45↔	Tenodesi, Regione inguinale e genitale e natiche
83.85.13↔	Allungamento di muscolo o tendine, Avambraccio	83.88.46↔	Tenodesi, Estremità inferiore
83.85.14↔	Allungamento di muscolo o tendine, Parete toracica, addome e dorso	83.88.49↔	Tenodesi, Altra localizzazione
83.85.15↔	Allungamento di muscolo o tendine, Regione inguinale e genitale e natiche	83.88.90↔	Altri interventi di plastica sui tendini, Testa e collo
83.85.16↔	Allungamento di muscolo o tendine, Estremità inferiore	83.88.91↔	Altri interventi di plastica sui tendini, Spalla e ascella
83.85.19↔	Allungamento di muscolo o tendine, Altra localizzazione	83.88.92↔	Altri interventi di plastica sui tendini, Braccio e gomito
83.85.20↔	Accorciamento di muscolo o tendine, Testa e collo	83.88.93↔	Altri interventi di plastica sui tendini, Avambraccio
83.85.21↔	Accorciamento di muscolo o tendine, Spalla e ascella	83.88.94↔	Altri interventi di plastica sui tendini, Parete toracica, addome e dorso
83.85.22↔	Accorciamento di muscolo o tendine, Braccio e gomito	83.88.95↔	Altri interventi di plastica sui tendini, Regione inguinale e genitale e natiche
83.85.23↔	Accorciamento di muscolo o tendine, Avambraccio	83.88.96↔	Altri interventi di plastica sui tendini, Estremità inferiore
83.85.24↔	Accorciamento di muscolo o tendine, Parete toracica, addome e dorso	83.88.97↔	Altri interventi di plastica sui tendini, Altra localizzazione
83.85.25↔	Accorciamento di muscolo o tendine, Regione inguinale e genitale e natiche	83.88.99↔	Altri interventi di plastica sui tendini, altro
83.85.26↔	Accorciamento di muscolo o tendine, Estremità inferiore	83.89.00↔	Altri interventi di plastica sulle fasce, NAS
83.85.29↔	Accorciamento di muscolo o tendine, Altra localizzazione	83.89.10↔	Allungamento, accorciamento o raddoppiamento di fascia, Testa e collo

83.89.11↔	Allungamento, accorciamento o raddoppiamento di fascia, Spalla e ascella	83.99.21↔	Altri interventi su muscoli, fasce e borse, Spalla e ascella
83.89.12↔	Allungamento, accorciamento o raddoppiamento di fascia, Braccio e gomito	83.99.22↔	Altri interventi su muscoli, fasce e borse, Braccio e gomito
83.89.13↔	Allungamento, accorciamento o raddoppiamento di fascia, Avambraccio	83.99.23↔	Altri interventi su muscoli, fasce e borse, Avambraccio
83.89.14↔	Allungamento, accorciamento o raddoppiamento di fascia, Parete toracica, addome e dorso	83.99.24↔	Altri interventi su muscoli, fasce e borse, Parete toracica, addome e dorso
83.89.15↔	Allungamento, accorciamento o raddoppiamento di fascia, Regione inguinale e genitale e natiche	83.99.25↔	Altri interventi su muscoli, fasce e borse, Regione inguinale e genitale e natiche
83.89.16↔	Allungamento, accorciamento o raddoppiamento di fascia, Estremità inferiore	83.99.26↔	Altri interventi su muscoli, fasce e borse, Estremità inferiore
83.89.19↔	Allungamento, accorciamento o raddoppiamento di fascia, Altra localizzazione	83.99.29↔	Altri interventi su muscoli, fasce e borse, Altra localizzazione
83.89.20↔	Copertura di difetto della fascia, Testa e collo	83.99.30↔	Revisione (senza sostituzione) di stimolatore dei muscoli scheletrici
83.89.21↔	Copertura di difetto della fascia, Spalla e ascella	83.99.99↔	Altri interventi su muscoli, tendini, fasce e borse, altro
83.89.22↔	Copertura di difetto della fascia, Braccio e gomito	86.06.00↔	Inserzione di pompa di infusione totalmente impiantabile, NAS
83.89.23↔	Copertura di difetto della fascia, Avambraccio	86.06.10↔	Inserzione di pompa di infusione totalmente impiantabile per infusione intraventricolare, con profilo giornaliero variabile programmabile
83.89.24↔	Copertura di difetto della fascia, Parete toracica, addome e dorso	86.06.11↔	Inserzione di pompa di infusione totalmente impiantabile per infusione intraventricolare, con flusso costante (pompa ad aria compressa)
83.89.25↔	Copertura di difetto della fascia, Regione inguinale e genitale e natiche	86.06.20↔	Inserzione di pompa di infusione totalmente impiantabile per infusione intratecale ed epidurale con profilo giornaliero variabile programmabile
83.89.26↔	Copertura di difetto della fascia, Estremità inferiore	86.06.21↔	Inserzione di pompa di infusione totalmente impiantabile per infusione intratecale ed epidurale con flusso costante (pompa ad aria compressa)
83.89.29↔	Copertura di difetto della fascia, Altra localizzazione	86.06.99↔	Inserzione di pompa di infusione totalmente impiantabile, altro
83.89.90↔	Altri interventi di plastica sulle fasce, Testa e collo	86.08.00↔	Sostituzione di pompa di infusione totalmente impiantabile, NAS
83.89.91↔	Altri interventi di plastica sulle fasce, Spalla e ascella	86.08.10↔	Sostituzione di pompa di infusione totalmente impiantabile per infusione intraventricolare, con profilo giornaliero variabile programmabile
83.89.92↔	Altri interventi di plastica sulle fasce, Braccio e gomito	86.08.11↔	Sostituzione di pompa di infusione totalmente impiantabile per infusione intraventricolare con flusso costante (pompa ad aria compressa)
83.89.93↔	Altri interventi di plastica sulle fasce, Avambraccio	86.08.20↔	Sostituzione di pompa di infusione totalmente impiantabile per infusione intratecale ed epidurale con profilo giornaliero variabile programmabile
83.89.94↔	Altri interventi di plastica sulle fasce, Parete toracica, addome e dorso	86.08.21↔	Sostituzione di pompa di infusione totalmente impiantabile per infusione intratecale ed epidurale con flusso costante (pompa ad aria compressa)
83.89.95↔	Altri interventi di plastica sulle fasce, Regione inguinale e genitale e natiche	86.08.99↔	Sostituzione di pompa di infusione totalmente impiantabile, altro
83.89.96↔	Altri interventi di plastica sulle fasce, Estremità inferiore	86.84.00↔	Correzione di cicatrice o briglia retrattile della cute, NAS
83.89.97↔	Altri interventi di plastica sulle fasce, Altra localizzazione	86.84.10↔	Correzione di cicatrice o briglia retrattile della cute del capo
83.89.99↔	Altri interventi di plastica sulle fasce, altro	86.84.13↔	Correzione di cicatrice o briglia retrattile della cute dell'avambraccio
83.91.00↔	Lisi di aderenze di muscoli, tendini, fasce e borse, NAS	86.84.14↔	Correzione di cicatrice o briglia retrattile della cute della mano
83.91.10↔	Lisi di aderenze di muscoli, tendini, fasce e borse, Testa e collo	86.84.17↔	Correzione di cicatrice o briglia retrattile della cute della regione inguinale e genitale o delle natiche
83.91.11↔	Lisi di aderenze di muscoli, tendini, fasce e borse, Spalla e ascella	86.84.18↔	Correzione di cicatrice o briglia retrattile della cute delle estremità inferiori
83.91.12↔	Lisi di aderenze di muscoli, tendini, fasce e borse, Braccio e gomito	86.84.19↔	Correzione di cicatrice o briglia retrattile della cute in altra sede
83.91.13↔	Lisi di aderenze di muscoli, tendini, fasce e borse, Avambraccio	86.84.99↔	Correzione di cicatrice o briglia retrattile della cute, altro
83.91.14↔	Lisi di aderenze di muscoli, tendini, fasce e borse, Parete toracica, addome e dorso	86.88.50↔	Impianto o sostituzione di sistema per terapia a pressione negativa, profondo, su ossa e articolazioni delle estremità inferiori
83.91.15↔	Lisi di aderenze di muscoli, tendini, fasce e borse, Regione inguinale e genitale e natiche	86.88.51↔	Impianto o sostituzione di sistema per terapia a pressione negativa, profondo, su torace, mediastino e sterno
83.91.16↔	Lisi di aderenze di muscoli, tendini, fasce e borse, Estremità inferiore	86.88.52↔	Impianto o sostituzione di sistema per terapia a pressione negativa, sull'addome aperto
83.91.19↔	Lisi di aderenze di muscoli, tendini, fasce e borse, Altra localizzazione	86.88.53↔	Impianto o sostituzione di sistema per terapia a pressione negativa, endoretale
83.91.99↔	Lisi di aderenze di muscoli, tendini, fasce e borse, altro	86.88.59↔	Impianto o sostituzione di sistema per terapia a pressione negativa, su cute e sottocute o in altra sede
83.92↔	Inserzione o sostituzione di stimolatore dei muscoli scheletrici		
83.99.00↔	Altri interventi su muscoli, tendini, fasce e borse, NAS		
83.99.10↔	Altri interventi su tendini, Testa e collo		
83.99.11↔	Altri interventi su tendini, Spalla e ascella		
83.99.12↔	Altri interventi su tendini, Braccio e gomito		
83.99.13↔	Altri interventi su tendini, Avambraccio		
83.99.14↔	Altri interventi su tendini, Parete toracica, addome e dorso		
83.99.15↔	Altri interventi su tendini, Regione inguinale e genitale e natiche		
83.99.16↔	Altri interventi su tendini, Estremità inferiore		
83.99.19↔	Altri interventi su tendini, Altra localizzazione		
83.99.20↔	Altri interventi su muscoli, fasce e borse, Testa e collo		

Procedura N11-2

40.22.00↔	Asportazione di linfonodo mammario interno, NAS	40.24.00↔	Asportazione di linfonodo inguinale, NAS
40.22.10↔	Asportazione di linfonodo mammario interno, per via torascopica	40.24.10↔	Asportazione di linfonodo inguinale, chirurgica a cielo aperto, senza marcatura
40.22.20↔	Asportazione di linfonodo mammario interno, chirurgica a cielo aperto	40.24.11↔	Asportazione di linfonodo inguinale, con marcatura con radionuclidi o colorante (infoadenectomia del linfonodo sentinella)
40.22.99↔	Asportazione di linfonodo mammario interno, altro	40.24.20↔	Asportazione di linfonodo inguinale, per via laparoscopica

40.24.99↔	Asportazione di linfonodo inguinale, altro	56.51.00↔	Confezione di uretero-ileostomia cutanea, NAS
40.29.00↔	Asportazione semplice di altre strutture linfatiche, NAS	56.51.10↔	Confezione di uretero-ileostomia cutanea, ureteroileocutaneostomia [condotto ileale] o ureterocolocutaneostomia [condotto colon-sigmoideo], chirurgica a cielo aperto
40.29.10↔	Asportazione di linfonodo mediastinico, NAS	56.51.11↔	Confezione di uretero-ileostomia cutanea, ureteroileocutaneostomia [condotto ileale] o ureterocolocutaneostomia [condotto colon-sigmoideo], per via laparoscopica
40.29.11↔	Asportazione di linfonodo mediastinico, chirurgica a cielo aperto	56.51.12↔	Confezione di uretero-ileostomia cutanea, con interposizione intestinale [condotto] (derivazione urinaria non continente), per altra via
40.29.12↔	Asportazione di linfonodo mediastinico, per via toracoscopica	56.51.20↔	Confezione di uretero-ileostomia cutanea, conversione di altra derivazione urinaria sopravescicale in uretero-ileostomia cutanea
40.29.19↔	Asportazione di linfonodo mediastinico, altro	56.51.30↔	Confezione di uretero-ileostomia cutanea, con tasca intestinale (derivazione urinaria continente)
40.29.20↔	Asportazione di linfonodo para-aortico	56.51.99↔	Confezione di uretero-ileostomia cutanea, altro
40.29.30↔	Asportazione di linfonodo iliaco	56.52.00↔	Revisione di uretero-ileostomia cutanea, NAS
40.29.70↔	Asportazione di linfangioma o di igroma cistico	56.52.10↔	Revisione di uretero-ileostomia cutanea, con interposizione intestinale [condotto]
40.29.80↔	Asportazione di più stazioni linfonodali addominali (con biopsia epatica), NAS	56.52.20↔	Revisione di uretero-ileostomia cutanea, con tasca intestinale (derivazione urinaria continente)
40.29.81↔	Asportazione di più stazioni linfonodali addominali (con biopsia epatica), chirurgica a cielo aperto [laparotomia di staging]	56.52.99↔	Revisione di uretero-ileostomia cutanea, altro
40.29.82↔	Asportazione di più stazioni linfonodali addominali (con biopsia epatica), per via laparoscopica [laparoscopia di staging]	56.61.00↔	Confezione di altra ureterostomia cutanea, NAS
40.29.89↔	Asportazione di più stazioni linfonodali addominali (con biopsia epatica), altro	56.61.10↔	Confezione di altra ureterostomia cutanea, ureterocutaneostomia e transureterocutaneostomia, per via laparoscopica
40.29.99↔	Asportazione semplice di altre strutture linfatiche, altro	56.61.20↔	Confezione di altra ureterostomia cutanea, conversione di altra derivazione urinaria sopravescicale in ureterostomia cutanea
40.3x.00↔	Asportazione di linfonodi regionali, NAS	56.61.99↔	Confezione di altra ureterostomia cutanea, altro
40.3x.09↔	Asportazione di linfonodi regionali, altro	56.62↔	Revisione di altra ureterocutaneostomia
40.3x.10↔	Linfoadenectomia regionale quale intervento indipendente, NAS	56.71.00↔	Derivazione urinaria all'intestino, NAS
40.3x.11↔	Linfoadenectomia regionale quale intervento indipendente, cervicale	56.71.10↔	Ureterosigmoidostomia con confezione di tasca, chirurgica a cielo aperto
40.3x.12↔	Linfoadenectomia regionale quale intervento indipendente, ascellare	56.71.11↔	Ureterosigmoidostomia con confezione di tasca, per via laparoscopica
40.3x.13↔	Linfoadenectomia regionale quale intervento indipendente, para-aortica, pelvica, otturatoria o iliaca	56.71.20↔	Conversione di altra derivazione urinaria sopravescicale in derivazione urinaria all'intestino
40.3x.14↔	Linfoadenectomia regionale quale intervento indipendente, inguinale, chirurgica a cielo aperto	56.71.99↔	Derivazione urinaria all'intestino, altro
40.3x.15↔	Linfoadenectomia regionale quale intervento indipendente, inguinale, per via laparoscopica	56.72↔	Revisione di anastomosi ureterointestinale
40.3x.16↔	Linfoadenectomia regionale quale intervento indipendente, mediastinica e peribronchiale	56.75↔	Transuretero-ureterostomia
40.3x.19↔	Linfoadenectomia regionale quale intervento indipendente, altro	56.92↔	Impianto di stimolatore elettronico ureterale
40.3x.20↔	Linfoadenectomia regionale in corso di altro intervento, NAS	56.93↔	Sostituzione di stimolatore elettronico ureterale
40.3x.21↔	Linfoadenectomia regionale in corso di altro intervento, cervicale	57.71.00↔	Cistectomia radicale, NAS
40.3x.22↔	Linfoadenectomia regionale in corso di altro intervento, ascellare	57.71.10↔	Cistectomia radicale, senza uretrectomia, nel maschio, chirurgica a cielo aperto
40.3x.23↔	Linfoadenectomia regionale in corso di altro intervento, para-aortica, pelvica o iliaca	57.71.11↔	Cistectomia radicale, senza uretrectomia, nel maschio, per via laparoscopica
40.3x.24↔	Linfoadenectomia regionale in corso di altro intervento, otturatoria	57.71.20↔	Cistectomia radicale, con uretrectomia, nel maschio, chirurgica a cielo aperto
40.3x.25↔	Linfoadenectomia regionale in corso di altro intervento, inguinale	57.71.21↔	Cistectomia radicale, con uretrectomia, nel maschio, per via laparoscopica
40.3x.26↔	Linfoadenectomia regionale in corso di altro intervento, mediastinica e peribronchiale	57.71.30↔	Cistectomia radicale, senza uretrectomia, nella donna, chirurgica a cielo aperto
40.3x.29↔	Linfoadenectomia regionale in corso di altro intervento, altro	57.71.31↔	Cistectomia radicale, senza uretrectomia, nella donna, per via laparoscopica
41.5↔	Splenectomia totale	57.71.40↔	Cistectomia radicale, con uretrectomia, nella donna, chirurgica a cielo aperto
46.03↔	Esteriorizzazione dell'intestino crasso	57.71.41↔	Cistectomia radicale, con uretrectomia, nella donna, per via laparoscopica
46.10↔	Colostomia, NAS	57.71.50↔	Cistectomia radicale, svuotamento pelvico (esenterazione) nel maschio, chirurgica a cielo aperto
46.11↔	Colostomia temporanea	57.71.51↔	Cistectomia radicale, svuotamento pelvico (esenterazione) nel maschio, per via laparoscopica
46.13↔	Colostomia permanente	57.71.99↔	Cistectomia radicale, altro
46.20↔	Ileostomia, NAS	57.79.00↔	Altra cistectomia totale, NAS
46.21↔	Ileostomia temporanea	57.79.10↔	Altra cistectomia totale, cistectomia semplice, nel maschio, chirurgica a cielo aperto
46.22↔	Ileostomia continente	57.79.11↔	Altra cistectomia totale, cistectomia semplice, nel maschio, per via laparoscopica
46.23↔	Altra ileostomia permanente	57.79.20↔	Altra cistectomia totale, cistectomia semplice, nella donna, chirurgica a cielo aperto
46.39.10↔	Altra enterostomia, Confezione di anastomosi secondo Bishop-Koop		
46.41.11↔	Neoconfezione di stoma artificiale dell'intestino tenue		
46.41.12↔	Asportazione della parte estroflessa di uno stoma artificiale dell'intestino tenue		
46.41.20↔	Conversione di stoma artificiale dell'intestino tenue in stoma continente		
46.43.11↔	Neoconfezione di colostomia		
46.43.12↔	Rimozione di parte estroflessa di stoma dell'intestino crasso		
46.43.20↔	Conversione di stoma dell'intestino crasso in stoma continente		
54.4x.11↔	Asportazione di mesentero		
54.4x.12↔	Asportazione di omento		
54.99.41↔	Altri interventi sulla regione addominale, Asportazione o chiusura di fistola cutaneoepitoneale (cateterismo permanente)		
54.99.50↔	Altri interventi sulla regione addominale, Chiusura temporanea della parete addominale		

57.79.21↔	Altra cistectomia totale, cistectomia semplice, nella donna, per via laparoscopica	86.06.00↔	Inserzione di pompa di infusione totalmente impiantabile, NAS
57.79.99↔	Altra cistectomia totale, altro	86.06.10↔	Inserzione di pompa di infusione totalmente impiantabile per infusione intraventricolare, con profilo giornaliero variabile programmabile
57.84.10↔	Riparazione di fistola vescico-vaginale, chirurgica a cielo aperto (addominale)	86.06.11↔	Inserzione di pompa di infusione totalmente impiantabile per infusione intraventricolare, con flusso costante (pompa ad aria compressa)
57.84.11↔	Riparazione di fistola vescico-vaginale, per via vaginale	86.06.20↔	Inserzione di pompa di infusione totalmente impiantabile per infusione intratecale ed epidurale con profilo giornaliero variabile programmabile
57.84.12↔	Riparazione di fistola vescico-vaginale, transvescicale	86.06.21↔	Inserzione di pompa di infusione totalmente impiantabile per infusione intratecale ed epidurale con flusso costante (pompa ad aria compressa)
57.84.13↔	Riparazione di fistola vescico-vaginale, per via laparoscopica	86.06.99↔	Inserzione di pompa di infusione totalmente impiantabile, altro
57.84.20↔	Riparazione di fistola vescico-cutanea, chirurgica a cielo aperto	86.08.00↔	Sostituzione di pompa di infusione totalmente impiantabile, NAS
57.84.21↔	Riparazione di fistola vescico-cutanea, per via laparoscopica	86.08.10↔	Sostituzione di pompa di infusione totalmente impiantabile per infusione intraventricolare, con profilo giornaliero variabile programmabile
57.84.99↔	Riparazione di altra fistola della vescica, altro	86.08.11↔	Sostituzione di pompa di infusione totalmente impiantabile per infusione intraventricolare con flusso costante (pompa ad aria compressa)
57.96↔	Impianto di stimolatore vescicale elettronico	86.08.20↔	Sostituzione di pompa di infusione totalmente impiantabile per infusione intratecale ed epidurale con profilo giornaliero variabile programmabile
57.97↔	Sostituzione di stimolatore vescicale elettronico	86.08.21↔	Sostituzione di pompa di infusione totalmente impiantabile per infusione intratecale ed epidurale con flusso costante (pompa ad aria compressa)
58.41↔	Sutura di lacerazione uretrale	86.08.99↔	Sostituzione di pompa di infusione totalmente impiantabile, altro
58.49.10↔	Riparazione uretrale in uno stadio con cute prepuziale o peniena		
58.49.11↔	Riparazione uretrale in uno stadio con mucosa orale o vescicale, altra ricostruzione		
58.49.20↔	Riparazione uretrale in due stadi, primo stadio, con cute prepuziale o peniena		
58.49.21↔	Riparazione uretrale in due stadi, primo stadio, con mucosa orale o vescicale		
58.49.29↔	Altra riparazione uretrale, in due stadi, primo stadio, altra ricostruzione		
58.49.31↔	Riparazione uretrale in due stadi, secondo stadio, con cute prepuziale o peniena		
58.49.33↔	Riparazione uretrale in due stadi, secondo stadio, con mucosa orale o vescicale		
58.49.39↔	Riparazione uretrale in due stadi, secondo stadio, altro		

ADRG N13**Interventi maggiori su vagina, cervice e vulva**

Procedura nella tabella N13-1

DRG N13A**Interventi maggiori su vagina, cervice e vulva, età > 80 anni o CC estremamente gravi o gravi**

Età > 80 anni o PCCL > 2

DRG N13B**Interventi maggiori su vagina, cervice e vulva, età < 81 anni, senza CC estremamente gravi o gravi****Procedura N13-1**

49.79.00↔	Altra riparazione dello sfintere anale, NAS	59.3↔	Plicatura della giunzione uretro-vescicale
49.79.10↔	Anorettoplastica anteriore	59.5↔	Sospensione uretrale retropubica (Marshall)
49.79.11↔	Anorettoplastica posteriore sagittale	59.72↔	Iniezione di impianto nell'uretra e/o nel collo vescicale
49.79.12↔	Anorettoplastica posteriore sagittale allargata con interventi sugli organi adiacenti	59.74↔	Intervento di sospensione nell'uomo
49.79.13↔	Pull-through addominoperineale o sacroaddominoperineale	67.33↔	Distruzione di lesione della cervice mediante criochirurgia
49.79.14↔	Anoproctoplastica	67.4x.00↔	Asportazione della cervice, NAS
49.79.15↔	Altra ricostruzione plastica per anomalie anorettali	67.4x.10↔	Asportazione radicale di moncone cervicale, NAS
49.79.99↔	Altra riparazione dello sfintere anale, altro	67.4x.11↔	Asportazione chirurgica radicale di moncone cervicale, senza linfoadenectomia, a cielo aperto (addominale)
56.84.00↔	Chiusura di altra fistola ureterale, NAS	67.4x.12↔	Asportazione radicale di moncone cervicale, senza linfoadenectomia, per via vaginale
56.84.10↔	Chiusura di fistola ureterointestinale, chirurgica a cielo aperto	67.4x.13↔	Asportazione radicale di moncone cervicale, senza linfoadenectomia, per via vaginale, con assistenza laparoscopica
56.84.11↔	Chiusura di fistola ureterointestinale, per via laparoscopica	67.4x.14↔	Asportazione radicale di moncone cervicale, senza linfoadenectomia, per via laparoscopica
56.84.20↔	Chiusura di fistola ureterovaginale, chirurgica a cielo aperto	67.4x.20↔	Asportazione radicale di moncone cervicale, con linfoadenectomia, NAS
56.84.21↔	Chiusura di fistola ureterovaginale, per via laparoscopica	67.4x.21↔	Asportazione chirurgica radicale di moncone cervicale, con linfoadenectomia, a cielo aperto (addominale)
56.84.22↔	Chiusura di fistola ureterovaginale, per via vaginale	67.4x.22↔	Asportazione radicale di moncone cervicale, con linfoadenectomia, per via vaginale
56.84.99↔	Chiusura di altra fistola ureterale, altro	67.4x.23↔	Asportazione radicale di moncone cervicale, con linfoadenectomia, per via vaginale, con assistenza laparoscopica
57.12↔	Lisi di aderenze intraluminari con incisione nella vescica		
57.21↔	Vescicostomia		
57.22↔	Revisione di vescicostomia		
57.93.00↔	Emostasi vescicale postoperatoria, NAS		
57.93.10↔	Emostasi vescicale postoperatoria, percutanea		
57.93.11↔	Emostasi vescicale postoperatoria, transuretrale		
57.93.12↔	Emostasi vescicale postoperatoria, chirurgica a cielo aperto		
57.93.13↔	Emostasi vescicale postoperatoria, per via laparoscopica		
57.93.14↔	Emostasi vescicale postoperatoria, attraverso stoma		
57.93.99↔	Emostasi vescicale postoperatoria, altro		

67.4x.24↔	Asportazione radicale di moncone cervicale, con linfadenectomia, per via laparoscopica	70.71↔	Sutura di lacerazione della vagina
67.4x.29↔	Asportazione radicale di moncone cervicale, con linfadenectomia, altro	70.72.00↔	Riparazione di fistola colon-vaginale, NAS
67.4x.30↔	Asportazione di moncone cervicale	70.72.10↔	Riparazione chirurgica di fistola colon-vaginale, a cielo aperto (addominale)
67.4x.99↔	Asportazione della cervice, altro	70.72.20↔	Riparazione di fistola colon-vaginale, per via vaginale
67.51↔	Cerchiaggio transaddominale della cervice	70.72.30↔	Riparazione di fistola colon-vaginale, per via laparoscopica
67.59↔	Altra riparazione dell'ostio cervicale interno	70.72.99↔	Riparazione di fistola colon-vaginale, altro
67.61↔	Sutura di lacerazione della cervice	70.73.00↔	Riparazione di fistola retto-vaginale, NAS
67.62↔	Riparazione di fistola della cervice	70.73.10↔	Riparazione chirurgica di fistola retto-vaginale, a cielo aperto (addominale)
67.69↔	Altra riparazione della cervice	70.73.20↔	Riparazione di fistola retto-vaginale, per via vaginale
68.22.00↔	Incisione o asportazione di setto congenito dell'utero, NAS	70.73.30↔	Riparazione di fistola retto-vaginale, per via laparoscopica
68.22.10↔	Incisione o asportazione di setto congenito dell'utero, per via vaginale	70.73.99↔	Riparazione di fistola retto-vaginale, altro
68.22.11↔	Incisione o asportazione di setto congenito dell'utero, isteroscopica, senza controllo	70.74↔	Riparazione di altra fistola vagino-enterica
68.22.12↔	Incisione o asportazione di setto congenito dell'utero, isteroscopica, con assistenza laparoscopica	70.75↔	Riparazione di altra fistola della vagina
68.22.13↔	Incisione o asportazione di setto congenito dell'utero, isteroscopica, con assistenza ecografica	70.76↔	Imenorrafia
68.22.99↔	Incisione o asportazione di setto congenito dell'utero, altro	70.79.00↔	Altra riparazione della vagina, NAS
70.13↔	Lisi di aderenze intraluminali della vagina	70.79.10↔	Altra colporrafia vaginale con plastica del pavimento pelvico
70.14↔	Altra vaginotomia	70.79.99↔	Altra riparazione della vagina, altro
70.31↔	Imenectomia	70.8↔	Obliterazione del fornice vaginale
70.33.00↔	Asportazione o distruzione di lesione della vagina, NAS	70.91↔	Altri interventi sulla vagina
70.33.10↔	Distruzione di lesione della vagina, NAS	70.92.00↔	Altri interventi sul cul-de-sac, NAS
70.33.11↔	Distruzione di lesione della vagina, cauterizzazione	70.92.10↔	Entero-elitrocelestoplastica
70.33.12↔	Distruzione di lesione della vagina, elettrocoagulazione	70.92.99↔	Altri interventi sul cul-de-sac, altro
70.33.13↔	Distruzione di lesione della vagina, laser-fotocoagulazione	71.4x.00↔	Interventi sul clitoride, NAS
70.33.14↔	Distruzione di lesione della vagina, criocoagulazione	71.4x.10↔	Ricostruzione del clitoride
70.33.99↔	Asportazione o distruzione di lesione della vagina, altro	71.4x.99↔	Interventi sul clitoride, altro
		71.61↔	Vulvectomy parziale
		71.62↔	Vulvectomy totale

ADRG N14**Isterectomia e plastica del pavimento pelvico eccetto che per neoplasie maligne o brachiterapia per malattie e disturbi dell'apparato genitale femminile, più di un giorno di degenza, con CC estremamente gravi**

Diagnosi principale non nella tabella N14-1 e Procedura nella almeno due delle tabelle N14-2, N14-3 o Procedura nella tabella N14-4 e durata del soggiorno > 1 giorno e PCCL > 3

DRG N14Z**Isterectomia e plastica del pavimento pelvico eccetto che per neoplasie maligne o brachiterapia per malattie e disturbi dell'apparato genitale femminile, più di un giorno di degenza, con CC estremamente gravi****Diagnosi N14-1**

C51.0	Tumore Maligno: Grandi labbra vulvari	C57.0	Tumore Maligno: Tuba di Falloppio
C51.1	Tumore Maligno: Piccole labbra vulvari	C57.1	Tumore Maligno: Legamento largo
C51.2	Tumore Maligno: Clitoride	C57.2	Tumore Maligno: Legamento rotondo
C51.8	Tumore Maligno: lesione sconfinante a più zone contigue della vulva	C57.3	Tumore Maligno: Parametrio
C51.9	Tumore Maligno: Vulva non specificata	C57.4	Tumore Maligno: Annessi uterini non specificati
C52	Tumore maligno della vagina	C57.7	Tumore Maligno: Altro organo genitale femminile specificato
C53.0	Tumore Maligno: Endocervice	C57.8	Tumore Maligno: lesione sconfinante a più zone contigue degli organi genitali femminili
C53.1	Tumore Maligno: Esocervice	C57.9	Tumore Maligno: Organi genitali femminili non specificati
C53.8	Tumore Maligno: lesione sconfinante a più zone contigue della cervice uterina	C58	Tumore maligno della placenta
C53.9	Tumore Maligno: Cervice uterina non specificata	C76.3	Tumore maligno di altra e mal definita sede: Pelvi
C54.0	Tumore Maligno: Istmo dell'utero	C79.6	Tumore maligno secondario dell'ovaio
C54.1	Tumore Maligno: Endometrio	C79.82	Tumore maligno secondario degli organi genitali
C54.2	Tumore Maligno: Miometrio	D39.0	Tumori di comportamento incerto o sconosciuto: Utero
C54.3	Tumore Maligno: Fondo dell'utero	D39.1	Tumori di comportamento incerto o sconosciuto: Ovaio
C54.8	Tumore Maligno: lesione sconfinante a più zone contigue del corpo dell'utero	D39.2	Tumori di comportamento incerto o sconosciuto: Placenta
C54.9	Tumore Maligno: Corpo dell'utero non specificato	D39.7	Tumori di comportamento incerto o sconosciuto: Altri organi genitali femminili
C55	Tumore maligno dell'utero, parte non specificata	D39.9	Tumori di comportamento incerto o sconosciuto: Organo genitale femminile non specificato
C56	Tumore maligno dell'ovaio		

Procedura N14-2

40.3x.00↔	Asportazione di linfonodi regionali, NAS	68.41.19↔	Isterectomia addominale totale laparoscopica con salpingo-ovariectomia, altro
40.3x.09↔	Asportazione di linfonodi regionali, altro	68.49.00↔	Isterectomia addominale totale altra e non precisata, NAS
40.3x.10↔	Linfoadenectomia regionale quale intervento indipendente, NAS	68.49.09↔	Isterectomia addominale totale altra e non specificata, altro
40.3x.11↔	Linfoadenectomia regionale quale intervento indipendente, cervicale	68.49.10↔	Isterectomia addominale totale altra e non precisata, senza salpingo-ovariectomia
40.3x.12↔	Linfoadenectomia regionale quale intervento indipendente, ascellare	68.49.20↔	Isterectomia addominale totale altra e non precisata, con salpingo-ovariectomia, NAS
40.3x.13↔	Linfoadenectomia regionale quale intervento indipendente, para-aortica, pelvica, otturatoria o iliaca	68.49.21↔	Isterectomia addominale totale altra e non precisata, con salpingo-ovariectomia monolaterale
40.3x.14↔	Linfoadenectomia regionale quale intervento indipendente, inguinale, chirurgica a cielo aperto	68.49.22↔	Isterectomia addominale totale altra e non precisata, con salpingo-ovariectomia bilaterale
40.3x.15↔	Linfoadenectomia regionale quale intervento indipendente, inguinale, per via laparoscopica	68.49.29↔	Isterectomia addominale totale altra e non precisata, con salpingo-ovariectomia, altro
40.3x.16↔	Linfoadenectomia regionale quale intervento indipendente, mediastinica e peribronchiale	68.51.00↔	Isterectomia vaginale assistita laparoscopicamente (LAVH), NAS
40.3x.19↔	Linfoadenectomia regionale quale intervento indipendente, altro	68.51.10↔	Isterectomia vaginale assistita laparoscopicamente (LAVH), senza salpingo-ovariectomia, NAS
40.3x.20↔	Linfoadenectomia regionale in corso di altro intervento, NAS	68.51.19↔	Isterectomia vaginale assistita laparoscopicamente (LAVH), senza salpingo-ovariectomia, altro
40.3x.21↔	Linfoadenectomia regionale in corso di altro intervento, cervicale	68.51.20↔	Isterectomia vaginale assistita laparoscopicamente (LAVH), con salpingo-ovariectomia, NAS
40.3x.22↔	Linfoadenectomia regionale in corso di altro altro intervento, ascellare	68.51.21↔	Isterectomia vaginale assistita laparoscopicamente (LAVH), con salpingo-ovariectomia monolaterale
40.3x.23↔	Linfoadenectomia regionale in corso di altro intervento, para-aortica, pelvica o iliaca	68.51.22↔	Isterectomia vaginale assistita laparoscopicamente (LAVH), con salpingo-ovariectomia bilaterale
40.3x.24↔	Linfoadenectomia regionale in corso di altro intervento, otturatoria	68.51.29↔	Isterectomia vaginale assistita laparoscopicamente (LAVH), con salpingo-ovariectomia, altro
40.3x.25↔	Linfoadenectomia regionale in corso di altro intervento, inguinale	68.51.99↔	Isterectomia vaginale assistita laparoscopicamente (LAVH), altro
40.3x.26↔	Linfoadenectomia regionale in corso di altro intervento, mediastinica e peribronchiale	68.59.00↔	Altra e non specificata isterectomia vaginale, NAS
40.3x.29↔	Linfoadenectomia regionale in corso di altro intervento, altro	68.59.10↔	Isterectomia vaginale altra e non specificata, senza salpingo-ovariectomia, NAS
59.02↔	Altra lisi di aderenze perirenali o periureterali	68.59.19↔	Isterectomia vaginale altra e non specificata, senza salpingo-ovariectomia, altro
59.03.00↔	Lisi di aderenze perirenali e periureterali per via laparoscopica, NAS	68.59.20↔	Isterectomia vaginale altra e non specificata, con salpingo-ovariectomia, NAS
59.03.10↔	Ureterolisi senza intraperitoneizzazione	68.59.21↔	Isterectomia vaginale altra e non specificata, con salpingo-ovariectomia monolaterale
59.03.11↔	Ureterolisi con intraperitoneizzazione	68.59.22↔	Isterectomia vaginale altra e non specificata, con salpingo-ovariectomia bilaterale
59.03.99↔	Lisi di aderenze perirenali e periureterali per via laparoscopica, altro	68.59.29↔	Isterectomia vaginale altra e non specificata, con salpingo-ovariectomia, altro
59.91↔	Asportazione di tessuti perirenali o perivescicali	68.59.99↔	Isterectomia vaginale altra e non specificata, altro
68.31↔	Isterectomia sopracervicale laparoscopica	68.9↔	Altra e non specificata isterectomia
68.39↔	Isterectomia addominale subtotale altra e non precisata		
68.41.00↔	Isterectomia addominale totale laparoscopica, NAS		
68.41.09↔	Isterectomia addominale totale laparoscopica, altro		
68.41.10↔	Isterectomia addominale totale laparoscopica con salpingo-ovariectomia, NAS		
68.41.11↔	Isterectomia addominale totale laparoscopica con salpingo-ovariectomia monolaterale		
68.41.12↔	Isterectomia addominale totale laparoscopica con salpingo-ovariectomia bilaterale		

Procedura N14-3

70.50↔	Riparazione di cistocele e rettocele	70.55↔	Riparazione di rettocele con innesto o protesi
70.51↔	Riparazione di cistocele	70.77↔	Sospensione e fissazione della vagina
70.52.00↔	Riparazione di rettocele, NAS	70.78↔	Sospensione e fissazione della vagina con innesto o protesi
70.52.10↔	Riparazione del cul-de-sac	70.79.00↔	Altra riparazione della vagina, NAS
70.52.99↔	Riparazione di rettocele, altro	70.79.10↔	Altra colporrafia vaginale con plastica del pavimento pelvico
70.53↔	Riparazione di cistocele e rettocele con innesto o protesi	70.79.99↔	Altra riparazione della vagina, altro
70.54↔	Riparazione di cistocele con innesto o protesi		

Procedura N14-4

92.27.00↔	Impianto o inserzione di elementi radioattivi (brachiterapia con radionuclidi chiusi), superficie corporea, altra o NAS sede di applicazione	92.27.13↔	Impianto o inserzione di elementi radioattivi (brachiterapia con radionuclidi chiusi), in sede combinata intrauterina e intravaginale
92.27.10↔	Impianto o inserzione di elementi radioattivi (brachiterapia con radionuclidi chiusi), organi sessuali femminili, NAS	92.27.21↔	Impianto o inserzione di elementi radioattivi (brachiterapia con radionuclidi chiusi), superficie corporea
92.27.11↔	Impianto o inserzione di elementi radioattivi (brachiterapia con radionuclidi chiusi), in sede intrauterina	92.27.22↔	Impianto o inserzione di elementi radioattivi (brachiterapia con radionuclidi chiusi), in sede intracavitaria
92.27.12↔	Impianto o inserzione di elementi radioattivi (brachiterapia con radionuclidi chiusi), in sede intravaginale	92.27.23↔	Impianto o inserzione di elementi radioattivi (brachiterapia con radionuclidi chiusi), in sede endoluminale
		92.27.30↔	Impianto o inserzione di elementi radioattivi (brachiterapia con radionuclidi chiusi), vasi NAS

92.27.31↔	Impianto o inserzione di elementi radioattivi (brachiterapia con radionuclidi chiusi), arterie coronarie	92.29.36↔	Brachiterapia interstiziale con impianto di emettitori permanenti, da 31 a 35 sorgenti
92.27.39↔	Impianto o inserzione di elementi radioattivi (brachiterapia con radionuclidi chiusi), altri vasi	92.29.37↔	Brachiterapia interstiziale con impianto di emettitori permanenti, da 36 a 40 sorgenti
92.27.40↔	Impianto o inserzione di elementi radioattivi (brachiterapia con radionuclidi chiusi), intraoperatoria	92.29.38↔	Brachiterapia interstiziale con impianto di emettitori permanenti, da 41 a 45 sorgenti
92.27.70↔	Moulage radioattivi, NAS	92.29.39↔	Brachiterapia interstiziale con impianto di emettitori permanenti, da 46 a 50 sorgenti
92.27.71↔	Moulage radioattivi: costruzione e applicazione di moulage radioattivi superficiali	92.29.3a↔	Brachiterapia interstiziale con impianto di emettitori permanenti, da 51 a 55 sorgenti
92.27.72↔	Moulage radioattivi: costruzione e applicazione di applicatori non impiegati sulla superficie corporea	92.29.3b↔	Brachiterapia interstiziale con impianto di emettitori permanenti, da 56 a 60 sorgenti
92.27.73↔	Moulage radioattivi: costruzione e applicazione di applicatori oculari	92.29.3c↔	Brachiterapia interstiziale con impianto di emettitori permanenti, da 61 a 65 sorgenti
92.27.79↔	Moulage radioattivi, altro	92.29.3d↔	Brachiterapia interstiziale con impianto di emettitori permanenti, da 66 a 70 sorgenti
92.28.00↔	Iniezione o instillazione di radioisotopi, NAS	92.29.3e↔	Brachiterapia interstiziale con impianto di emettitori permanenti, più di 70 sorgenti
92.28.01↔	Instillazione di radionuclidi aperti in articolazioni	92.29.40↔	Brachiterapia con applicatori superficiali, NAS
92.28.02↔	Radioiodioterapia: Radioiodioterapia fino a 1,2 GBq I-131: senza somministrazione di tireotropina ricombinante (rh-TSH)	92.29.49↔	Brachiterapia con applicatori superficiali, altro
92.28.03↔	Radioiodioterapia: Radioiodioterapia fino a 1,2 GBq I-131: con somministrazione di tireotropina ricombinante (rh-TSH)	92.29.51↔	Rimozione di radionuclidi chiusi o di applicatori inattivi sotto anestesia
92.28.04↔	Radioiodioterapia: Radioiodioterapia da 1,2 a meno di 5 GBq I-131: senza somministrazione di tireotropina ricombinante (rh-TSH)	92.29.60↔	Costruzione e adattamento di ausili di fissazione e trattamento per radioterapia, dispositivo di fissazione, NAS
92.28.05↔	Radioiodioterapia: Radioiodioterapia da 1,2 a meno di 5 GBq I-131: con somministrazione di tireotropina ricombinante (rh-TSH)	92.29.61↔	Costruzione e adattamento di ausili di fissazione e trattamento per radioterapia, dispositivo di fissazione, semplice
92.28.06↔	Radioiodioterapia: Radioiodioterapia da 5 GBq I-131: senza somministrazione di tireotropina ricombinante (rh-TSH)	92.29.62↔	Costruzione e adattamento di ausili di fissazione e trattamento per radioterapia, dispositivo di fissazione, mediamente complesso
92.28.07↔	Radioiodioterapia: Radioiodioterapia da 5 GBq I-131: con somministrazione di tireotropina ricombinante (rh-TSH)	92.29.63↔	Costruzione e adattamento di ausili di fissazione e trattamento per radioterapia, dispositivo di fissazione, complesso
92.28.11↔	Terapia con radionuclidi aperti per metastasi ossee	92.29.64↔	Costruzione e adattamento di ausili di fissazione e trattamento per radioterapia, ausili al trattamento
92.28.12↔	Terapia del dolore palliativa endovenosa con radionuclidi aperti per metastasi ossee	92.29.65↔	Costruzione e adattamento di ausili di fissazione e trattamento per radioterapia, blocchi individuali o collimatore multilamellare (MLC)
92.28.13↔	Terapia radiorecettoriale con analoghi della somatostatina DOTA-coniugati	92.29.69↔	Costruzione e adattamento di ausili di fissazione e trattamento per radioterapia, altro
92.28.20↔	Radioimmunoterapia con 90Y ibritumomab tiuxetano, parenterale	92.29.70↔	Simulazione di irradiazione per radioterapia esterna e brachiterapia, NAS
92.28.21↔	Somministrazione parenterale di iodio-131-MIBG (metaiodobenzilguanidina)	92.29.71↔	Simulazione di irradiazione per radioterapia esterna e brachiterapia: simulazione guidata da TAC per radioterapia esterna
92.28.31↔	Radio-chemioembolizzazione endovascolare selettiva con I-131-Lipiodol	92.29.72↔	Simulazione di irradiazione per radioterapia esterna e brachiterapia, simulazione guidata da TAC per brachiterapia
92.28.32↔	Terapia endovascolare selettiva con radionuclidi (SIRT) mediante embolizzazione con microsferi marcate con ittrio-90	92.29.73↔	Simulazione di irradiazione per radioterapia esterna e brachiterapia, determinazione del campo mediante simulatore, senza piano 3D
92.28.33↔	Brachiterapia endovascolare con renio-188	92.29.74↔	Simulazione di irradiazione per radioterapia esterna e brachiterapia, determinazione del campo mediante simulatore, con piano 3D
92.29.00↔	Brachiterapia con radionuclidi chiusi, NAS	92.29.79↔	Simulazione di irradiazione per radioterapia esterna e brachiterapia, altro
92.29.09↔	Brachiterapia con radionuclidi chiusi, altro	92.29.80↔	Pianificazione dell'irradiazione per radioterapia percutanea e brachiterapia, NAS
92.29.11↔	Brachiterapia interstiziale con impianto di emettitori rimovibili monoplanari, basso rateo di dose	92.29.81↔	Pianificazione dell'irradiazione per radioterapia percutanea e brachiterapia, pianificazione dell'irradiazione per radioterapia a modulazione di intensità
92.29.12↔	Brachiterapia interstiziale con impianto di emettitori rimovibili monoplanari, rateo di dose pulsata (pulsed dose rate)	92.29.82↔	Pianificazione dell'irradiazione per radioterapia percutanea e brachiterapia, pianificazione dell'irradiazione mediante fusione di immagini TAC e MRI
92.29.13↔	Brachiterapia interstiziale con impianto di emettitori rimovibili monoplanari, alto rateo di dose	92.29.83↔	Pianificazione dell'irradiazione per radioterapia percutanea e brachiterapia, pianificazione dell'irradiazione per brachiterapia, media
92.29.19↔	Brachiterapia interstiziale con impianto di emettitori rimovibili monoplanari, altro	92.29.84↔	Pianificazione dell'irradiazione per radioterapia percutanea e brachiterapia, pianificazione dell'irradiazione per brachiterapia, complessa
92.29.21↔	Brachiterapia interstiziale con impianto volumetrico di emettitori rimovibili multiplanari, basso rateo di dose	92.29.85↔	Pianificazione dell'irradiazione per radioterapia percutanea e brachiterapia, pianificazione dell'irradiazione senza pianificazione individuale della dose
92.29.22↔	Brachiterapia interstiziale con impianto volumetrico di emettitori rimovibili multiplanari, rateo di dose pulsata (pulsed dose rate)	92.29.86↔	Pianificazione dell'irradiazione per radioterapia percutanea e brachiterapia, pianificazione dell'irradiazione per radioterapia percutanea, con pianificazione individuale della dose
92.29.23↔	Brachiterapia interstiziale con impianto volumetrico di emettitori rimovibili multiplanari, alto rateo di dose		
92.29.24↔	Brachiterapia con impianto di emettitori rimovibili multiplanari, alto rateo di dose, intraoperatoria		
92.29.29↔	Brachiterapia interstiziale con impianto volumetrico di emettitori rimovibili multiplanari, altro		
92.29.31↔	Brachiterapia interstiziale con impianto di emettitori permanenti, fino a 10 sorgenti		
92.29.32↔	Brachiterapia interstiziale con impianto di emettitori permanenti, da 10 a 15 sorgenti		
92.29.33↔	Brachiterapia interstiziale con impianto di emettitori permanenti, da 16 a 20 sorgenti		
92.29.34↔	Brachiterapia interstiziale con impianto di emettitori permanenti, da 21 a 25 sorgenti		
92.29.35↔	Brachiterapia interstiziale con impianto di emettitori permanenti, da 26 a 30 sorgenti		

92.29.87↔	Pianificazione dell'irradiazione per radioterapia percutanea e brachiterapia, pianificazione dell'irradiazione mediante fusione di immagini TAC e PET	92.29.89↔	Pianificazione dell'irradiazione per radioterapia percutanea e brachiterapia, altro
92.29.88↔	Pianificazione dell'irradiazione per radioterapia percutanea e brachiterapia, pianificazione dell'irradiazione mediante fusione di immagini TAC, MRI e PET		

ADRG N16**Radioterapia per malattie e disturbi dell'apparato genitale femminile, più di un giorno di degenza, meno di 9 sedute di irradiazione**

Procedura nella tabella N16-1 e durata del soggiorno > 1 giorno

DRG N16Z**Radioterapia per malattie e disturbi dell'apparato genitale femminile, più di un giorno di degenza, meno di 9 sedute di irradiazione****Procedura N16-1**

92.20↔	Infusione d'isotopo radioattivo liquido	92.25.04↔	Teleradioterapia con elettroni, acceleratore lineare, radioterapia intraoperatoria
92.21.00↔	Radioterapia superficiale: NAS	92.25.09↔	Teleradioterapia con elettroni, acceleratore lineare, altro
92.21.01↔	Radioterapia superficiale: fino a 2 campi di irradiazione	92.25.11↔	Teleradioterapia con elettroni, acceleratore lineare, guidata dalle immagini
92.21.02↔	Radioterapia superficiale: più di 2 campi di irradiazione	92.25.12↔	Teleradioterapia con elettroni, acceleratore lineare, fino a 2 campi di irradiazione, guidata dalle immagini
92.22.00↔	Radioterapia con ortovoltaggio: NAS	92.25.13↔	Teleradioterapia con elettroni, acceleratore lineare, più di 2 campi di irradiazione, guidata dalle immagini
92.22.01↔	Radioterapia con ortovoltaggio: fino a 2 campi di irradiazione	92.25.14↔	Teleradioterapia con elettroni, acceleratore lineare, irradiazione 3D pianificata, guidata dalle immagini
92.22.02↔	Radioterapia con ortovoltaggio: più di 2 campi di irradiazione	92.25.15↔	Teleradioterapia con elettroni, acceleratore lineare, radioterapia a modulazione di intensità, guidata dalle immagini
92.22.11↔	Roentgenterapia intraoperatoria, fino a 300 kV	92.25.21↔	Teleradioterapia con elettroni, acceleratore lineare, fino a 2 campi di irradiazione, non guidata dalle immagini
92.22.12↔	Roentgenterapia intraoperatoria, 300 kV - < 1 MV	92.25.22↔	Teleradioterapia con elettroni, acceleratore lineare, più di 2 campi di irradiazione, non guidata dalle immagini
92.22.19↔	Roentgenterapia intraoperatoria, altro	92.25.23↔	Teleradioterapia con elettroni, acceleratore lineare, irradiazione 3D pianificata, non guidata dalle immagini
92.23.00↔	Radioterapia ad alto voltaggio: NAS	92.25.24↔	Teleradioterapia con elettroni, acceleratore lineare, radioterapia a modulazione di intensità, non guidata dalle immagini
92.23.01↔	Dispositivo di telecobaltoterapia, fino a 2 campi di irradiazione	92.26.00↔	Teleradioterapia con altre radiazioni particellari, NAS
92.23.02↔	Dispositivo di telecobaltoterapia, da 3 a 4 campi di irradiazione	92.26.10↔	Terapia con protoni, fino a 2 campi di irradiazione, non guidata dalle immagini
92.23.03↔	Dispositivo di telecobaltoterapia, più di 4 campi di irradiazione o irradiazione 3D pianificata	92.26.11↔	Terapia con protoni, fino a 2 campi di irradiazione, guidata dalle immagini
92.23.08↔	Radioterapia ad alto voltaggio: altri isotopi	92.26.20↔	Terapia con protoni, più di 2 campi di irradiazione, non guidata dalle immagini
92.23.09↔	Dispositivo di telecobaltoterapia, altro	92.26.21↔	Terapia con protoni, più di 2 campi di irradiazione, guidata dalle immagini
92.24.00↔	Teleradioterapia mediante fotoni, acceleratore lineare, NAS	92.26.99↔	Teleradioterapia con altre radiazioni particellari, altro
92.24.01↔	Teleradioterapia mediante fotoni, acceleratore lineare, irradiazione di campo esteso	92.27.00↔	Impianto o inserzione di elementi radioattivi (brachiterapia con radionuclidi chiusi), superficie corporea, altra o NAS sede di applicazione
92.24.02↔	Teleradioterapia mediante fotoni, acceleratore lineare, irradiazione di un emicorpo	92.27.10↔	Impianto o inserzione di elementi radioattivi (brachiterapia con radionuclidi chiusi), organi sessuali femminili, NAS
92.24.03↔	Teleradioterapia mediante fotoni, acceleratore lineare, irradiazione del corpo intero	92.27.11↔	Impianto o inserzione di elementi radioattivi (brachiterapia con radionuclidi chiusi), in sede intrauterina
92.24.04↔	Teleradioterapia mediante fotoni, acceleratore lineare, radioterapia intraoperatoria	92.27.12↔	Impianto o inserzione di elementi radioattivi (brachiterapia con radionuclidi chiusi), in sede intravaginale
92.24.09↔	Teleradioterapia mediante fotoni, acceleratore lineare, altro	92.27.13↔	Impianto o inserzione di elementi radioattivi (brachiterapia con radionuclidi chiusi), in sede combinata intrauterina e intravaginale
92.24.11↔	Teleradioterapia mediante fotoni, acceleratore lineare, fino a 2 campi di irradiazione: guidata dalle immagini	92.27.21↔	Impianto o inserzione di elementi radioattivi (brachiterapia con radionuclidi chiusi), superficie corporea
92.24.12↔	Teleradioterapia mediante fotoni, acceleratore lineare, più di 2 campi di irradiazione: guidata dalle immagini	92.27.22↔	Impianto o inserzione di elementi radioattivi (brachiterapia con radionuclidi chiusi), in sede intracavitaria
92.24.13↔	Teleradioterapia mediante fotoni, acceleratore lineare, irradiazione 3D pianificata: guidata dalle immagini	92.27.23↔	Impianto o inserzione di elementi radioattivi (brachiterapia con radionuclidi chiusi), in sede endoluminale
92.24.14↔	Teleradioterapia mediante fotoni, acceleratore lineare, radioterapia a modulazione di intensità: guidata dalle immagini	92.27.30↔	Impianto o inserzione di elementi radioattivi (brachiterapia con radionuclidi chiusi), vasi NAS
92.24.21↔	Teleradioterapia mediante fotoni, acceleratore lineare, fino a 2 campi di irradiazione: non guidata dalle immagini	92.27.31↔	Impianto o inserzione di elementi radioattivi (brachiterapia con radionuclidi chiusi), arterie coronarie
92.24.22↔	Teleradioterapia mediante fotoni, acceleratore lineare, più di 2 campi di irradiazione: non guidata dalle immagini		
92.24.23↔	Teleradioterapia mediante fotoni, acceleratore lineare, irradiazione 3D pianificata: non guidata dalle immagini		
92.24.24↔	Teleradioterapia mediante fotoni, acceleratore lineare, radioterapia a modulazione di intensità: non guidata dalle immagini		
92.24.30↔	Teleradioterapia mediante fotoni: radioterapia estremamente complessa con attrezzatura specializzata		
92.25.00↔	Teleradioterapia con elettroni, acceleratore lineare, NAS		
92.25.01↔	Teleradioterapia con elettroni, acceleratore lineare, irradiazione di campo esteso		
92.25.02↔	Teleradioterapia con elettroni, acceleratore lineare, irradiazione di un emicorpo		
92.25.03↔	Teleradioterapia con elettroni, acceleratore lineare, irradiazione del corpo intero		

92.27.39↔	Impianto o inserzione di elementi radioattivi (brachiterapia con radionuclidi chiusi), altri vasi	92.29.80↔	Pianificazione dell'irradiazione per radioterapia percutanea e brachiterapia, NAS
92.27.40↔	Impianto o inserzione di elementi radioattivi (brachiterapia con radionuclidi chiusi), intraoperatoria	92.29.81↔	Pianificazione dell'irradiazione per radioterapia percutanea e brachiterapia, pianificazione dell'irradiazione per radioterapia a modulazione di intensità
92.27.70↔	Moulage radioattivi, NAS	92.29.82↔	Pianificazione dell'irradiazione per radioterapia percutanea e brachiterapia, pianificazione dell'irradiazione mediante fusione di immagini TAC e MRI
92.27.71↔	Moulage radioattivi: costruzione e applicazione di moulage radioattivi superficiali	92.29.83↔	Pianificazione dell'irradiazione per radioterapia percutanea e brachiterapia, pianificazione dell'irradiazione per brachiterapia, media
92.27.72↔	Moulage radioattivi: costruzione e applicazione di applicatori non impiegati sulla superficie corporea	92.29.84↔	Pianificazione dell'irradiazione per radioterapia percutanea e brachiterapia, pianificazione dell'irradiazione per brachiterapia, complessa
92.27.73↔	Moulage radioattivi: costruzione e applicazione di applicatori oculari	92.29.85↔	Pianificazione dell'irradiazione per radioterapia percutanea e brachiterapia, pianificazione dell'irradiazione senza pianificazione individuale della dose
92.27.79↔	Moulage radioattivi, altro	92.29.86↔	Pianificazione dell'irradiazione per radioterapia percutanea e brachiterapia, pianificazione dell'irradiazione per radioterapia percutanea, con pianificazione individuale della dose
92.28.00↔	Iniezione o instillazione di radioisotopi, NAS	92.29.87↔	Pianificazione dell'irradiazione per radioterapia percutanea e brachiterapia, pianificazione dell'irradiazione mediante fusione di immagini TAC e PET
92.28.01↔	Instillazione di radionuclidi aperti in articolazioni	92.29.88↔	Pianificazione dell'irradiazione per radioterapia percutanea e brachiterapia, pianificazione dell'irradiazione mediante fusione di immagini TAC, MRI e PET
92.28.02↔	Radioiodoterapia: Radioiodoterapia fino a 1,2 GBq I-131: senza somministrazione di tireotropina ricombinante (rh-TSH)	92.29.89↔	Pianificazione dell'irradiazione per radioterapia percutanea e brachiterapia, altro
92.28.03↔	Radioiodoterapia: Radioiodoterapia fino a 1,2 GBq I-131: con somministrazione di tireotropina ricombinante (rh-TSH)	92.30.00↔	Radioterapia stereotassica, in seduta unica, NAS
92.28.04↔	Radioiodoterapia: Radioiodoterapia da 1,2 a meno di 5 GBq I-131: senza somministrazione di tireotropina ricombinante (rh-TSH)	92.30.01↔	Radioterapia stereotassica, in seduta unica: Cerebrale, NAS
92.28.05↔	Radioiodoterapia: Radioiodoterapia da 1,2 a meno di 5 GBq I-131: con somministrazione di tireotropina ricombinante (rh-TSH)	92.30.02↔	Radioterapia stereotassica, in seduta unica: Extracerebrale, NAS
92.28.06↔	Radioiodoterapia: Radioiodoterapia da 5 GBq I-131: senza somministrazione di tireotropina ricombinante (rh-TSH)	92.30.20↔	Radioterapia stereotassica, in seduta unica: Cerebrale, radioterapia a modulazione di intensità
92.28.07↔	Radioiodoterapia: Radioiodoterapia da 5 GBq I-131: con somministrazione di tireotropina ricombinante (rh-TSH)	92.30.21↔	Radioterapia stereotassica, in seduta unica: Cerebrale, radioterapia ad arco a modulazione di intensità (IMAT)
92.28.11↔	Terapia con radionuclidi aperti per metastasi ossee	92.30.22↔	Radioterapia stereotassica, in seduta unica: Cerebrale, guidata dalle immagini
92.28.12↔	Terapia del dolore palliativa endovenosa con radionuclidi aperti per metastasi ossee	92.30.30↔	Radioterapia stereotassica, in seduta unica: Extracerebrale, radioterapia a modulazione di intensità
92.28.13↔	Terapia radiorecettoriale con analoghi della somatostatina DOTA-coniugati	92.30.31↔	Radioterapia stereotassica, in seduta unica: Extracerebrale, radioterapia ad arco a modulazione di intensità (IMAT)
92.28.20↔	Radioimmunoterapia con 90Y ibritumomab tiuxetano, parenterale	92.30.32↔	Radioterapia stereotassica, in seduta unica: Extracerebrale, guidata dalle immagini
92.28.21↔	Somministrazione parenterale di iodio-131-MIBG (metaiodobenzilguanidina)	92.30.99↔	Radioterapia stereotassica, in seduta unica, altro
92.28.31↔	Radio-chemioembolizzazione endovascolare selettiva con I-131-Lipiodol	92.31.00↔	Radiochirurgia con fotoni NAS, cerebrale
92.28.32↔	Terapia endovascolare selettiva con radionuclidi (SIRT) mediante embolizzazione con microsferi marcate con ittrio-90	92.31.10↔	Radiochirurgia con fotoni NAS, extracerebrale
92.28.33↔	Brachiterapia endovascolare con renio-188	92.32.00↔	Radiochirurgia con fotoni a sorgente multiple, NAS
92.29.60↔	Costruzione e adattamento di ausili di fissazione e trattamento per radioterapia, dispositivo di fissazione, NAS	92.32.01↔	Radiochirurgia con fotoni a sorgenti multiple: Gamma knife
92.29.61↔	Costruzione e adattamento di ausili di fissazione e trattamento per radioterapia, dispositivo di fissazione, semplice	92.33.00↔	Radiochirurgia con particelle, NAS
92.29.62↔	Costruzione e adattamento di ausili di fissazione e trattamento per radioterapia, dispositivo di fissazione, mediamente complesso	92.33.01↔	Altra radioterapia ad alto voltaggio: radioterapia stereotassica, in seduta unica, cerebrale
92.29.63↔	Costruzione e adattamento di ausili di fissazione e trattamento per radioterapia, dispositivo di fissazione, complesso	92.33.11↔	Altra radioterapia ad alto voltaggio: radioterapia stereotassica, in seduta unica, extracerebrale
92.29.64↔	Costruzione e adattamento di ausili di fissazione e trattamento per radioterapia, ausili al trattamento	92.39.01↔	Altra radioterapia ad alto voltaggio, irradiazione stereotassica, frazionata, cerebrale, NAS
92.29.65↔	Costruzione e adattamento di ausili di fissazione e trattamento per radioterapia, blocchi individuali o collimatore multilamellare (MLC)	92.39.11↔	Altra radioterapia ad alto voltaggio, irradiazione stereotassica, frazionata, extracerebrale, NAS
92.29.69↔	Costruzione e adattamento di ausili di fissazione e trattamento per radioterapia, altro	92.39.20↔	Altra radioterapia ad alto voltaggio, irradiazione stereotassica, frazionata: Cerebrale, radioterapia a modulazione di intensità
92.29.70↔	Simulazione di irradiazione per radioterapia esterna e brachiterapia, NAS	92.39.21↔	Altra radioterapia ad alto voltaggio, irradiazione stereotassica, frazionata: Cerebrale, radioterapia ad arco a modulazione di intensità (IMAT)
92.29.71↔	Simulazione di irradiazione per radioterapia esterna e brachiterapia: simulazione guidata da TAC per radioterapia esterna	92.39.22↔	Altra radioterapia ad alto voltaggio, irradiazione stereotassica, frazionata: Cerebrale, guidata dalle immagini
92.29.72↔	Simulazione di irradiazione per radioterapia esterna e brachiterapia, simulazione guidata da TAC per brachiterapia	92.39.29↔	Altra radioterapia ad alto voltaggio, irradiazione stereotassica, frazionata, cerebrale, altro
92.29.73↔	Simulazione di irradiazione per radioterapia esterna e brachiterapia, determinazione del campo mediante simulatore, senza piano 3D	92.39.30↔	Altra radioterapia ad alto voltaggio, irradiazione stereotassica, frazionata: Extracerebrale, radioterapia a modulazione di intensità
92.29.74↔	Simulazione di irradiazione per radioterapia esterna e brachiterapia, determinazione del campo mediante simulatore, con piano 3D	92.39.31↔	Altra radioterapia ad alto voltaggio, irradiazione stereotassica, frazionata: Extracerebrale, radioterapia ad arco a modulazione di intensità (IMAT)
92.29.79↔	Simulazione di irradiazione per radioterapia esterna e brachiterapia, altro		

92.39.32↔ Altra radioterapia ad alto voltaggio, irradiazione stereotassica, frazionata: Extracerebrale, guidata dalle immagini
 92.39.39↔ Altra radioterapia ad alto voltaggio, irradiazione stereotassica, frazionata, extracerebrale, altro

92.41↔ Radioterapia intraoperatoria con elettroni

ADRG N21**Isterectomia eccetto che per neoplasie maligne, senza CC estremamente gravi o gravi, senza intervento complesso**

Diagnosi principale non nella tabella N21-1 e Procedura nella tabella N21-2

DRG N21Z**Isterectomia eccetto che per neoplasie maligne, senza CC estremamente gravi o gravi, senza intervento complesso****Diagnosi N21-1**

C51.0	Tumore Maligno: Grandi labbra vulvari	C57.0	Tumore Maligno: Tuba di Falloppio
C51.1	Tumore Maligno: Piccole labbra vulvari	C57.1	Tumore Maligno: Legamento largo
C51.2	Tumore Maligno: Clitoride	C57.2	Tumore Maligno: Legamento rotondo
C51.8	Tumore Maligno: lesione sconfinante a più zone contigue della vulva	C57.3	Tumore Maligno: Parametrio
C51.9	Tumore Maligno: Vulva non specificata	C57.4	Tumore Maligno: Annessi uterini non specificati
C52	Tumore maligno della vagina	C57.7	Tumore Maligno: Altro organo genitale femminile specificato
C53.0	Tumore Maligno: Endocervice	C57.8	Tumore Maligno: lesione sconfinante a più zone contigue degli organi genitali femminili
C53.1	Tumore Maligno: Esocervice	C57.9	Tumore Maligno: Organi genitali femminili non specificati
C53.8	Tumore Maligno: lesione sconfinante a più zone contigue della cervice uterina	C58	Tumore maligno della placenta
C53.9	Tumore Maligno: Cervice uterina non specificata	C76.3	Tumore maligno di altra e mal definita sede: Pelvi
C54.0	Tumore Maligno: Istmo dell'utero	C79.6	Tumore maligno secondario dell'ovaio
C54.1	Tumore Maligno: Endometrio	C79.82	Tumore maligno secondario degli organi genitali
C54.2	Tumore Maligno: Miometrio	D39.0	Tumori di comportamento incerto o sconosciuto: Utero
C54.3	Tumore Maligno: Fondo dell'utero	D39.1	Tumori di comportamento incerto o sconosciuto: Ovaio
C54.8	Tumore Maligno: lesione sconfinante a più zone contigue del corpo dell'utero	D39.2	Tumori di comportamento incerto o sconosciuto: Placenta
C54.9	Tumore Maligno: Corpo dell'utero non specificato	D39.7	Tumori di comportamento incerto o sconosciuto: Altri organi genitali femminili
C55	Tumore maligno dell'utero, parte non specificata	D39.9	Tumori di comportamento incerto o sconosciuto: Organo genitale femminile non specificato
C56	Tumore maligno dell'ovaio		

Procedura N21-2

40.3x.00↔	Asportazione di linfonodi regionali, NAS	59.03.00↔	Lisi di aderenze perirenali e periureterali per via laparoscopica, NAS
40.3x.09↔	Asportazione di linfonodi regionali, altro	59.03.10↔	Ureterolisi senza intraperitoneizzazione
40.3x.10↔	Linfoadenectomia regionale quale intervento indipendente, NAS	59.03.11↔	Ureterolisi con intraperitoneizzazione
40.3x.11↔	Linfoadenectomia regionale quale intervento indipendente, cervicale	59.03.99↔	Lisi di aderenze perirenali e periureterali per via laparoscopica, altro
40.3x.12↔	Linfoadenectomia regionale quale intervento indipendente, ascellare	59.91↔	Asportazione di tessuti perirenali o perivesicali
40.3x.13↔	Linfoadenectomia regionale quale intervento indipendente, para-aortica, pelvica, otturatoria o iliaca	68.31↔	Isterectomia sopracervicale laparoscopica
40.3x.14↔	Linfoadenectomia regionale quale intervento indipendente, inguinale, chirurgica a cielo aperto	68.39↔	Isterectomia addominale subtotale altra e non precisata
40.3x.15↔	Linfoadenectomia regionale quale intervento indipendente, inguinale, per via laparoscopica	68.41.00↔	Isterectomia addominale totale laparoscopica, NAS
40.3x.16↔	Linfoadenectomia regionale quale intervento indipendente, mediastinica e peribronchiale	68.41.09↔	Isterectomia addominale totale laparoscopica, altro
40.3x.19↔	Linfoadenectomia regionale quale intervento indipendente, altro	68.41.10↔	Isterectomia addominale totale laparoscopica con salpingo-ovariectomia, NAS
40.3x.20↔	Linfoadenectomia regionale in corso di altro intervento, NAS	68.41.11↔	Isterectomia addominale totale laparoscopica con salpingo-ovariectomia monolaterale
40.3x.21↔	Linfoadenectomia regionale in corso di altro intervento, cervicale	68.41.12↔	Isterectomia addominale totale laparoscopica con salpingo-ovariectomia bilaterale
40.3x.22↔	Linfoadenectomia regionale in corso di altro intervento, ascellare	68.41.19↔	Isterectomia addominale totale laparoscopica con salpingo-ovariectomia, altro
40.3x.23↔	Linfoadenectomia regionale in corso di altro intervento, para-aortica, pelvica o iliaca	68.49.00↔	Isterectomia addominale totale altra e non precisata, NAS
40.3x.24↔	Linfoadenectomia regionale in corso di altro intervento, otturatoria	68.49.09↔	Isterectomia addominale totale altra e non specificata, altro
40.3x.25↔	Linfoadenectomia regionale in corso di altro intervento, inguinale	68.49.10↔	Isterectomia addominale totale altra e non precisata, senza salpingo-ovariectomia
40.3x.26↔	Linfoadenectomia regionale in corso di altro intervento, mediastinica e peribronchiale	68.49.20↔	Isterectomia addominale totale altra e non precisata, con salpingo-ovariectomia, NAS
40.3x.29↔	Linfoadenectomia regionale in corso di altro intervento, altro	68.49.21↔	Isterectomia addominale totale altra e non precisata, con salpingo-ovariectomia monolaterale
59.02↔	Altra lisi di aderenze perirenali o periureterali	68.49.22↔	Isterectomia addominale totale altra e non precisata, con salpingo-ovariectomia bilaterale

68.49.29↔	Isterectomia addominale totale altra e non precisata, con salpingo-ovariectomia, altro	68.59.00↔	Altra e non specificata isterectomia vaginale, NAS
68.51.00↔	Isterectomia vaginale assistita laparoscopicamente (LAVH), NAS	68.59.10↔	Isterectomia vaginale altra e non specificata, senza salpingo-ovariectomia, NAS
68.51.10↔	Isterectomia vaginale assistita laparoscopicamente (LAVH), senza salpingo-ovariectomia, NAS	68.59.19↔	Isterectomia vaginale altra e non specificata, senza salpingo-ovariectomia, altro
68.51.19↔	Isterectomia vaginale assistita laparoscopicamente (LAVH), senza salpingo-ovariectomia, altro	68.59.20↔	Isterectomia vaginale altra e non specificata, con salpingo-ovariectomia, NAS
68.51.20↔	Isterectomia vaginale assistita laparoscopicamente (LAVH), con salpingo-ovariectomia, NAS	68.59.21↔	Isterectomia vaginale altra e non specificata, con salpingo-ovariectomia monolaterale
68.51.21↔	Isterectomia vaginale assistita laparoscopicamente (LAVH), con salpingo-ovariectomia monolaterale	68.59.22↔	Isterectomia vaginale altra e non specificata, con salpingo-ovariectomia bilaterale
68.51.22↔	Isterectomia vaginale assistita laparoscopicamente (LAVH), con salpingo-ovariectomia bilaterale	68.59.29↔	Isterectomia vaginale altra e non specificata, con salpingo-ovariectomia, altro
68.51.29↔	Isterectomia vaginale assistita laparoscopicamente (LAVH), con salpingo-ovariectomia, altro	68.59.99↔	Isterectomia vaginale altra e non specificata, altro
68.51.99↔	Isterectomia vaginale assistita laparoscopicamente (LAVH), altro	68.9↔	Altra e non specificata isterectomia

ADRG N23**Altri interventi ricostruttivi sull'apparato genitale femminile o enucleazione di mioma**

Almeno una Procedura nella tabella N23-1

DRG N23Z**Altri interventi ricostruttivi sull'apparato genitale femminile o enucleazione di mioma****Procedura N23-1**

59.4↔	Sospensione uretrale sovrapubica con sling	68.29.20↔	Enucleazione di mioma uterino, NAS
59.5↔	Sospensione uretrale retropubica (Marshall)	68.29.21↔	Enucleazione chirurgica di mioma uterino, a cielo aperto (addominale)
59.73.10↔	Sospensione transvaginale con fascetta alloplastica, NAS	68.29.22↔	Enucleazione di mioma uterino, per via vaginale
59.73.11↔	Sospensione transvaginale con fascetta alloplastica, nastro transvaginale senza tensione (TVT)	68.29.23↔	Enucleazione di mioma uterino, per via vaginale, con assistenza laparoscopica
59.73.12↔	Sospensione transvaginale con fascetta alloplastica, nastro transotturatorio (TOT)	68.29.24↔	Enucleazione di mioma uterino, per via laparoscopica
59.73.19↔	Sospensione transvaginale con fascetta alloplastica, altro	68.29.25↔	Enucleazione di mioma uterino, isteroscopica
59.79↔	Altra riparazione per incontinenza urinaria da stress	68.29.29↔	Enucleazione di mioma uterino, altro
68.29.00↔	Altra asportazione o distruzione di lesione dell'utero, NAS	68.29.30↔	Miomectomia uterina, NAS
68.29.10↔	Asportazione o distruzione di lesione dell'utero, NAS	68.29.31↔	Miomectomia chirurgica uterina, a cielo aperto (addominale)
68.29.11↔	Asportazione o distruzione chirurgica di lesione dell'utero, a cielo aperto (addominale)	68.29.32↔	Miomectomia uterina, per via vaginale
68.29.12↔	Asportazione o distruzione di lesione dell'utero, per via vaginale	68.29.33↔	Miomectomia uterina, per via vaginale, con assistenza laparoscopica
68.29.13↔	Asportazione o distruzione di lesione dell'utero, per via vaginale, con assistenza laparoscopica	68.29.34↔	Miomectomia uterina, per via laparoscopica
68.29.14↔	Asportazione o distruzione di lesione dell'utero, per via laparoscopica	68.29.35↔	Miomectomia uterina, isteroscopica
68.29.15↔	Asportazione o distruzione di lesione dell'utero, isteroscopica	68.29.39↔	Miomectomia uterina, altro
68.29.19↔	Asportazione o distruzione di lesione dell'utero, altro	68.29.99↔	Altra asportazione o distruzione di lesione dell'utero, altro

ADRG N25**Altri interventi su utero e annessi eccetto che per neoplasie maligne, senza diagnostica complessa o laparoscopia diagnostica**

Diagnosi principale non nella tabella N25-1 e Procedura nella tabella N25-2 o Procedura nella tabella N25-3

DRG N25Z**Altri interventi su utero e annessi eccetto che per neoplasie maligne, senza diagnostica complessa o laparoscopia diagnostica****Diagnosi N25-1**

C51.0	Tumore Maligno: Grandi labbra vulvari	C53.8	Tumore Maligno: lesione sconfinante a più zone contigue della cervice uterina
C51.1	Tumore Maligno: Piccole labbra vulvari	C53.9	Tumore Maligno: Cervice uterina non specificata
C51.2	Tumore Maligno: Clitoride	C54.0	Tumore Maligno: Istmo dell'utero
C51.8	Tumore Maligno: lesione sconfinante a più zone contigue della vulva	C54.1	Tumore Maligno: Endometrio
C51.9	Tumore Maligno: Vulva non specificata	C54.2	Tumore Maligno: Miometrio
C52	Tumore maligno della vagina	C54.3	Tumore Maligno: Fondo dell'utero
C53.0	Tumore Maligno: Endocervice	C54.8	Tumore Maligno: lesione sconfinante a più zone contigue del corpo dell'utero
C53.1	Tumore Maligno: Esocervice		

C54.9	Tumore Maligno: Corpo dell'utero non specificato	C58	Tumore maligno della placenta
C55	Tumore maligno dell'utero, parte non specificata	C76.3	Tumore maligno di altra e mal definita sede: Pelvi
C56	Tumore maligno dell'ovaio	C79.6	Tumore maligno secondario dell'ovaio
C57.0	Tumore Maligno: Tuba di Falloppio	C79.82	Tumore maligno secondario degli organi genitali
C57.1	Tumore Maligno: Legamento largo	D39.0	Tumori di comportamento incerto o sconosciuto: Utero
C57.2	Tumore Maligno: Legamento rotondo	D39.1	Tumori di comportamento incerto o sconosciuto: Ovaio
C57.3	Tumore Maligno: Parametrio	D39.2	Tumori di comportamento incerto o sconosciuto: Placenta
C57.4	Tumore Maligno: Annessi uterini non specificati	D39.7	Tumori di comportamento incerto o sconosciuto: Altri organi genitali femminili
C57.7	Tumore Maligno: Altro organo genitale femminile specificato	D39.9	Tumori di comportamento incerto o sconosciuto: Organo genitale femminile non specificato
C57.8	Tumore Maligno: lesione sconfinante a più zone contigue degli organi genitali femminili		
C57.9	Tumore Maligno: Organi genitali femminili non specificati		

Procedura N25-2

54.23↔	Biopsia del peritoneo	66.39.10↔	Altra distruzione od occlusione bilaterale delle tube di Falloppio, mediante elettrocoagulazione
59.91↔	Asportazione di tessuti perirenali o perivescicali	66.39.99↔	Altra distruzione od occlusione bilaterale delle tube di Falloppio, altro
59.92↔	Altri interventi sul tessuto perirenale o perivescicale	66.4x.00↔	Salpingectomia totale monolaterale, NAS
65.01↔	Ovariectomia per via laparoscopica	66.4x.10↔	Salpingectomia totale monolaterale, chirurgica a cielo aperto (addominale)
65.09↔	Altra ovariectomia	66.4x.20↔	Salpingectomia totale monolaterale, per via laparoscopica
65.11↔	Biopsia aspirativa dell'ovaio	66.4x.99↔	Salpingectomia totale monolaterale, altro
65.12↔	Altra biopsia dell'ovaio	66.51.00↔	Rimozione di entrambe le tube di Falloppio nello stesso intervento, NAS
65.13↔	Biopsia ovarica per via laparoscopica	66.51.10↔	Rimozione di entrambe le tube di Falloppio nello stesso intervento, chirurgica a cielo aperto (addominale)
65.14↔	Altre procedure diagnostiche sull'ovaio per via laparoscopica	66.51.20↔	Rimozione di entrambe le tube di Falloppio nello stesso intervento, per via laparoscopica
65.15↔	Puntura diagnostica (percutanea) dell'ovaio	66.51.99↔	Rimozione di entrambe le tube di Falloppio nello stesso intervento, altro
65.21↔	Marsupializzazione di cisti ovarica	66.52↔	Rimozione della tuba di Falloppio residua
65.22↔	Resezione cuneiforme dell'ovaio	66.61.00↔	Asportazione o distruzione di lesione delle tube di Falloppio, NAS
65.23↔	Marsupializzazione di cisti ovarica per via laparoscopica	66.61.10↔	Asportazione o distruzione di lesione delle tube di Falloppio, chirurgica a cielo aperto (addominale)
65.24↔	Resezione cuneiforme dell'ovaio per via laparoscopica	66.61.20↔	Asportazione o distruzione di lesione delle tube di Falloppio, per via vaginale
65.25↔	Altra asportazione o distruzione locale dell'ovaio per via laparoscopica	66.61.21↔	Asportazione o distruzione di lesione delle tube di Falloppio, per via vaginale, con assistenza laparoscopica
65.29↔	Altra asportazione o distruzione locale dell'ovaio	66.61.30↔	Asportazione o distruzione di lesione delle tube di Falloppio, per via laparoscopica
65.39↔	Altra ovariectomia monolaterale	66.61.99↔	Asportazione o distruzione di lesione delle tube di Falloppio, altro
65.51↔	Altra rimozione di entrambe le ovaie nello stesso intervento	66.62↔	Salpingectomia con rimozione di gravidanza tubarica
65.71↔	Altra sutura semplice dell'ovaio	66.63.00↔	Salpingectomia parziale bilaterale, NAS
65.72↔	Altro reimpianto di ovaio	66.63.10↔	Salpingectomia parziale bilaterale, chirurgica a cielo aperto (addominale)
65.73↔	Altra plastica salpingo-ovarica	66.63.20↔	Salpingectomia parziale bilaterale, per via vaginale
65.74↔	Sutura semplice dell'ovaio per via laparoscopica	66.63.21↔	Salpingectomia parziale bilaterale, per via vaginale, con assistenza laparoscopica
65.75↔	Reimpianto di ovaio per via laparoscopica	66.63.30↔	Salpingectomia parziale bilaterale, per via laparoscopica
65.76↔	Plastica salpingo-ovarica per via laparoscopica	66.63.99↔	Salpingectomia parziale bilaterale, altro
65.79↔	Altra riparazione dell'ovaio	66.69.00↔	Salpingectomia parziale, NAS
65.81.00↔	Lisi di aderenze di ovaio e di tuba di Falloppio per via laparoscopica, NAS	66.69.10↔	Salpingectomia parziale, chirurgica a cielo aperto (addominale)
65.81.10↔	Lisi di aderenze di ovaio e di tuba di Falloppio al peritoneo pelvico femminile, per via laparoscopica	66.69.20↔	Salpingectomia parziale, per via vaginale
65.81.99↔	Lisi di aderenze di ovaio e di tuba di Falloppio per via laparoscopica, altro	66.69.21↔	Salpingectomia parziale, per via vaginale, con assistenza laparoscopica
65.89.00↔	Altra lisi di aderenze di ovaio e di tuba di Falloppio, NAS	66.69.30↔	Salpingectomia parziale, per via laparoscopica
65.89.10↔	Altra lisi di aderenze di ovaio e di tuba di Falloppio, chirurgica a cielo aperto	66.69.99↔	Salpingectomia parziale, altro
65.89.11↔	Altra lisi di aderenze di ovaio e di tuba di Falloppio, con tecnica microchirurgica	66.71↔	Sutura semplice di tuba di Falloppio
65.89.12↔	Altra lisi di aderenze di ovaio e di tuba di Falloppio al peritoneo pelvico femminile, chirurgica a cielo aperto	66.72↔	Salpingo-ovariostomia
65.89.13↔	Altra lisi di aderenze di ovaio e di tuba di Falloppio al peritoneo pelvico femminile, con assistenza microchirurgica	66.79.00↔	Altra riparazione di tuba di Falloppio, NAS
65.89.99↔	Altra lisi di aderenze di ovaio e di tuba di Falloppio, altro	66.79.10↔	Altra riparazione di tuba di Falloppio, chirurgica a cielo aperto (addominale)
65.92↔	Trapianto di ovaio	66.79.20↔	Altra riparazione di tuba di Falloppio, per via vaginale
65.93↔	Rottura manuale di cisti ovarica	66.79.21↔	Altra riparazione di tuba di Falloppio, per via vaginale, con assistenza laparoscopica
65.94↔	Denervazione ovarica	66.79.30↔	Altra riparazione di tuba di Falloppio, per via vaginale, per via laparoscopica
65.95↔	Detorsione dell'ovaio		
65.99↔	Altri interventi sull'ovaio		
66.01↔	Salpingotomia		
66.11.00↔	Biopsia di tuba di Falloppio, NAS		
66.11.10↔	Biopsia di tuba di Falloppio, biopsia percutanea (agobiopsia)		
66.11.11↔	Biopsia di tuba di Falloppio, biopsia percutanea (agobiopsia) guidata dalle immagini		
66.11.20↔	Biopsia di tuba di Falloppio mediante incisione (a cielo aperto)		
66.11.99↔	Biopsia di tuba di Falloppio, altro		
66.39.00↔	Altra distruzione od occlusione bilaterale delle tube di Falloppio, NAS		

66.79.99↔	Altra riparazione di tuba di Falloppio, altro	69.42↔	Chiusura di fistola dell'utero
66.92↔	Distruzione od occlusione monolaterale della tuba di Falloppio	69.49.00↔	Altra riparazione dell'utero e metroplastica, NAS
66.93↔	Impianto o sostituzione di protesi della tuba di Falloppio	69.49.10↔	Altra riparazione chirurgica dell'utero e metroplastica, a cielo aperto (addominale)
66.94↔	Rimozione di protesi della tuba di Falloppio	69.49.20↔	Altra riparazione dell'utero e metroplastica, per via vaginale
66.95↔	Insufflazione di sostanze terapeutiche nella tuba di Falloppio	69.49.21↔	Altra riparazione dell'utero e metroplastica, per via vaginale, con assistenza laparoscopica
66.96↔	Dilatazione delle tube di Falloppio	69.49.30↔	Altra riparazione dell'utero e metroplastica, per via laparoscopica
66.97↔	Innesto di fimbrie nella parete uterina	69.49.99↔	Altra riparazione dell'utero e metroplastica, altro
66.99↔	Altri interventi sulla tuba di Falloppio	69.91↔	Inserzione di dispositivo terapeutico interno all'utero
68.0↔	Isterotomia	69.93↔	Inserzione di laminaria
68.13↔	Biopsia a cielo aperto dell'utero	69.98↔	Altri interventi sulle strutture di supporto dell'utero
68.14↔	Biopsia a cielo aperto dei legamenti uterini	69.99↔	Altri interventi sulla cervice e sull'utero
68.15↔	Biopsia dei legamenti uterini	70.23↔	Biopsia del cul-de-sac
68.16↔	Biopsia chiusa dell'utero	75.50↔	Riparazione di lacerazione ostetrica recente dell'utero, NAS
69.23↔	Riparazione vaginale di inversione cronica dell'utero	75.52↔	Riparazione di lacerazione ostetrica recente del corpo dell'utero
69.29↔	Altra riparazione dell'utero e delle strutture di sostegno		
69.3↔	Denervezione uterina paracervicale		
69.41↔	Sutura di lacerazione dell'utero		

Procedura N25-3

39.79.00↔	Altra riparazione endovascolare (d'aneurisma) di altri vasi, NAS	39.79.51↔	Embolizzazione selettiva con filtri di vasi dell'arto superiore
39.79.10↔	Impianto endovascolare di protesi in altri vasi, NAS	39.79.52↔	Embolizzazione selettiva con filtri dell'aorta
39.79.11↔	Impianto endovascolare di protesi in vasi viscerali	39.79.53↔	Embolizzazione selettiva con filtri del dotto arterioso pervio
39.79.12↔	Impianto endovascolare di protesi in vasi pelvici	39.79.54↔	Embolizzazione selettiva con filtri di vasi toracici
39.79.13↔	Impianto endovascolare di protesi in vasi addominali	39.79.55↔	Embolizzazione selettiva con filtri di vasi viscerali
39.79.19↔	Impianto endovascolare di protesi in altri vasi, altro	39.79.56↔	Embolizzazione selettiva con filtri di vasi addominali
39.79.20↔	Embolizzazione o occlusione mediante spirali di altri vasi, NAS	39.79.57↔	Embolizzazione selettiva con filtri di vasi dell'arto inferiore
39.79.21↔	Embolizzazione o occlusione mediante spirali dell'arto superiore	39.79.58↔	Embolizzazione selettiva con filtri di vasi spinali
39.79.22↔	Embolizzazione o occlusione mediante spirali dell'arto inferiore	39.79.59↔	Embolizzazione selettiva con filtri di altri vasi, altro
39.79.23↔	Embolizzazione o occlusione mediante spirali del dotto arterioso pervio	39.79.60↔	Embolizzazione selettiva con particelle di altri vasi, NAS
39.79.24↔	Embolizzazione o occlusione mediante spirali di vasi toracici	39.79.61↔	Embolizzazione selettiva con particelle di vasi dell'arto superiore
39.79.25↔	Embolizzazione o occlusione mediante spirali di vasi viscerali	39.79.62↔	Embolizzazione selettiva con particelle dell'aorta
39.79.26↔	Embolizzazione o occlusione mediante spirali di vasi addominali	39.79.63↔	Embolizzazione selettiva con particelle del dotto arterioso pervio
39.79.27↔	Embolizzazione o occlusione mediante spirali dell'arto superiore	39.79.64↔	Embolizzazione selettiva con particelle di vasi toracici
39.79.28↔	Embolizzazione o occlusione mediante spirali di vasi spinali	39.79.65↔	Embolizzazione selettiva con particelle di vasi viscerali
39.79.29↔	Embolizzazione o occlusione mediante spirali di altri vasi, altro	39.79.66↔	Embolizzazione selettiva con particelle di vasi addominali
39.79.30↔	Embolizzazione selettiva con liquidi embolizzanti di altri vasi, NAS	39.79.67↔	Embolizzazione selettiva con particelle di vasi dell'arto inferiore
39.79.31↔	Embolizzazione selettiva con liquidi embolizzanti di vasi dell'arto superiore	39.79.68↔	Embolizzazione selettiva con particelle di vasi spinali
39.79.32↔	Embolizzazione selettiva con liquidi embolizzanti dell'aorta	39.79.69↔	Embolizzazione selettiva con particelle di altri vasi, altro
39.79.33↔	Embolizzazione selettiva con liquidi embolizzanti del dotto arterioso pervio	39.79.70↔	Occlusione mediante cateterismo con laser di arterie, altri vasi, NAS
39.79.34↔	Embolizzazione selettiva con liquidi embolizzanti di vasi toracici	39.79.71↔	Occlusione mediante cateterismo con laser, di arterie dell'arto superiore
39.79.35↔	Embolizzazione selettiva con liquidi embolizzanti di vasi viscerali	39.79.72↔	Occlusione mediante cateterismo con laser, dell'aorta
39.79.36↔	Embolizzazione selettiva con liquidi embolizzanti di vasi addominali	39.79.74↔	Occlusione mediante cateterismo con laser, di vasi toracici
39.79.37↔	Embolizzazione selettiva con liquidi embolizzanti di vasi dell'arto inferiore	39.79.75↔	Occlusione mediante cateterismo con laser, di vasi dell'arto inferiore
39.79.38↔	Embolizzazione selettiva con liquidi embolizzanti di vasi spinali	39.79.76↔	Occlusione mediante cateterismo con laser, di vasi viscerali
39.79.39↔	Embolizzazione selettiva con liquidi embolizzanti di altri vasi, altro	39.79.77↔	Occlusione mediante cateterismo con laser, di vasi addominali
39.79.40↔	Embolizzazione selettiva con palloncini staccabili di altri vasi, NAS	39.79.79↔	Occlusione mediante cateterismo con laser di arterie, altri vasi, altro
39.79.41↔	Embolizzazione selettiva con palloncini staccabili di vasi dell'arto superiore	39.79.80↔	Occlusione mediante cateterismo con radiofrequenza di arterie, altri vasi, NAS
39.79.42↔	Embolizzazione selettiva con palloncini staccabili dell'aorta	39.79.81↔	Occlusione mediante cateterismo con radiofrequenza, di arterie dell'arto superiore
39.79.43↔	Embolizzazione selettiva con palloncini staccabili del dotto arterioso pervio	39.79.82↔	Occlusione mediante cateterismo con radiofrequenza dell'aorta
39.79.44↔	Embolizzazione selettiva con palloncini staccabili di vasi toracici	39.79.84↔	Occlusione mediante cateterismo con radiofrequenza di vasi toracici
39.79.45↔	Embolizzazione selettiva con palloncini staccabili di vasi viscerali	39.79.85↔	Occlusione mediante cateterismo con radiofrequenza di vasi dell'arto inferiore
39.79.46↔	Embolizzazione selettiva con palloncini staccabili di vasi addominali	39.79.86↔	Occlusione mediante cateterismo con radiofrequenza di vasi viscerali
39.79.47↔	Embolizzazione selettiva con palloncini staccabili di vasi spinali	39.79.87↔	Occlusione mediante cateterismo con radiofrequenza di vasi addominali
39.79.48↔	Embolizzazione selettiva con palloncini staccabili di vasi dell'arto inferiore	39.79.89↔	Occlusione mediante cateterismo con radiofrequenza di altri vasi, altro
39.79.49↔	Embolizzazione selettiva con palloncini staccabili di altri vasi, altro	39.79.99↔	Altra riparazione endovascolare (d'aneurisma) di altri vasi, altro
39.79.50↔	Embolizzazione selettiva con filtri di altri vasi, NAS	54.21.00↔	Laparoscopia, NAS
		54.21.10↔	Laparoscopia, Laparoscopia diagnostica
		54.21.20↔	Laparoscopia, Via d'accesso per interventi chirurgici (terapeutici)

54.21.30↔ Laparoscopia, Laparoscopia con drenaggio
54.21.99↔ Laparoscopia, altro

65.91↔ Aspirazione dell'ovaio

ADRG N33**Interventi in più tempi o procedure complicanti con intervento chirurgico specifico per malattie e disturbi dell'apparato genitale femminile**

Procedura OR estesa in più tempi o Certe procedure OR a quattro tempi e (Definizione dei DRG (N34Z o Definizione dei DRG (N01A o Definizione dei DRG (N01B o Definizione dei DRG (N01C o Definizione dei DRG (N02A o Definizione dei DRG (N03A) o Procedure complicanti e (Definizione dei DRG (N34Z o Definizione dei DRG (N01A o Definizione dei DRG (N01B o Definizione dei DRG (N01C o Definizione dei DRG (N02A o Definizione dei DRG (N03A)

DRG N33Z**Interventi in più tempi o procedure complicanti con intervento chirurgico specifico per malattie e disturbi dell'apparato genitale femminile****ADRG N34****Interventi maggiori su intestino o vescica per malattie e disturbi dell'apparato genitale femminile**

Procedura nella tabella N34-1

DRG N34Z**Interventi maggiori su intestino o vescica per malattie e disturbi dell'apparato genitale femminile****Procedura N34-1**

45.61↔	Resezione segmentaria multipla dell'intestino tenue	48.69.00↔	Altra resezione del retto, NAS
45.62↔	Altra resezione parziale dell'intestino tenue	48.69.10↔	Altra resezione del retto con enterostomia e chiusura a fondo cieco
45.63.00↔	Rimozione totale dell'intestino tenue, NAS	48.69.11↔	Altra resezione del retto senza conservazione dello sfintere
45.63.99↔	Rimozione totale dell'intestino tenue, altro	48.69.99↔	Altra resezione del retto, altro
45.71↔	Resezione segmentaria multipla dell'intestino crasso	56.51.00↔	Confezione di uretero-ileostomia cutanea, NAS
45.72↔	Resezione del cieco	56.51.10↔	Confezione di uretero-ileostomia cutanea, ureteroileocutaneostomia [condotto ileale] o ureterocolocutaneostomia [condotto colon-sigmoideo], chirurgica a cielo aperto
45.73↔	Emicolectomia destra	56.51.11↔	Confezione di uretero-ileostomia cutanea, ureteroileocutaneostomia [condotto ileale] o ureterocolocutaneostomia [condotto colon-sigmoideo], per via laparoscopica
45.74↔	Resezione del colon trasverso	56.51.12↔	Confezione di uretero-ileostomia cutanea, con interposizione intestinale [condotto] (derivazione urinaria non continente), per altra via
45.75↔	Emicolectomia sinistra	56.51.20↔	Confezione di uretero-ileostomia cutanea, conversione di altra derivazione urinaria sopravescicale in uretero-ileostomia cutanea
45.76↔	Sigmoidectomia	56.51.30↔	Confezione di uretero-ileostomia cutanea, con tasca intestinale (derivazione urinaria continente)
45.79.00↔	Altra asportazione parziale dell'intestino crasso, NAS	56.51.99↔	Confezione di uretero-ileostomia cutanea, altro
45.79.10↔	Resezione segmentaria dell'intestino crasso	56.52.00↔	Revisione di uretero-ileostomia cutanea, NAS
45.79.11↔	Resezione segmentaria multipla dell'intestino crasso	56.52.10↔	Revisione di uretero-ileostomia cutanea, con interposizione intestinale [condotto]
45.79.12↔	Colectomia subtotale	56.52.20↔	Revisione di uretero-ileostomia cutanea, con tasca intestinale (derivazione urinaria continente)
45.79.20↔	Resezione allargata del sigma	56.52.99↔	Revisione di uretero-ileostomia cutanea, altro
45.79.21↔	Emicolectomia allargata destra e sinistra	56.71.00↔	Derivazione urinaria all'intestino, NAS
45.79.22↔	Colectomia subtotale allargata	56.71.10↔	Ureterosigmoidostomia con confezione di tasca, chirurgica a cielo aperto
45.79.29↔	Altra asportazione parziale allargata dell'intestino crasso	56.71.11↔	Ureterosigmoidostomia con confezione di tasca, per via laparoscopica
45.79.99↔	Altra asportazione parziale dell'intestino crasso, altro	56.71.20↔	Conversione di altra derivazione urinaria sopravescicale in derivazione urinaria all'intestino
45.8x.00↔	Colectomia totale intra-addominale, NAS	56.71.99↔	Derivazione urinaria all'intestino, altro
45.8x.20↔	Colectomia totale intra-addominale, Colectomia totale allargata	56.72↔	Revisione di anastomosi uretero-intestinale
45.8x.30↔	Colectomia totale intra-addominale, Coloproctectomia totale allargata	57.6x.00↔	Cistectomia parziale, NAS
45.8x.99↔	Colectomia totale intra-addominale, altro	57.6x.10↔	Cistectomia parziale, senza reimpianto ureterale, chirurgica a cielo aperto
48.41↔	Resezione sottomucosa del retto (secondo Soave)	57.6x.11↔	Cistectomia parziale, senza reimpianto ureterale, per via laparoscopica
48.49↔	Altra resezione del retto con pull-through		
48.5x.00↔	Resezione del retto per via addominoperineale, NAS		
48.5x.10↔	Resezione del retto per via addominoperineale, addominosacrale e (sacro)perineale		
48.5x.11↔	Resezione allargata del retto per via addominoperineale e addominosacrale		
48.5x.99↔	Resezione del retto per via addominoperineale, altro		
48.61↔	Rettosigmoidectomia transsacrale		
48.62↔	Resezione anteriore del retto con contemporanea colostomia		
48.63.00↔	Altra resezione anteriore del retto, NAS		
48.63.10↔	Altra resezione anteriore del retto, Resezione anteriore allargata		
48.63.99↔	Altra resezione anteriore del retto, altro		
48.64.00↔	Resezione posteriore del retto, NAS		
48.64.10↔	Resezione posteriore del retto, Resezione posteriore del retto con enterostomia e chiusura a fondo cieco		
48.64.99↔	Resezione posteriore del retto, altro		
48.65↔	Resezione del retto secondo Duhamel		

57.6x.12↔	Cistectomia parziale, con reimpianto ureterale monolaterale o bilaterale, chirurgica a cielo aperto	57.71.50↔	Cistectomia radicale, svuotamento pelvico (esenterazione) nel maschio, chirurgica a cielo aperto
57.6x.13↔	Cistectomia parziale, con reimpianto ureterale monolaterale o bilaterale, per via laparoscopica	57.71.51↔	Cistectomia radicale, svuotamento pelvico (esenterazione) nel maschio, per via laparoscopica
57.6x.20↔	Cistectomia parziale, resezione sovratrigonale o subtotale, senza reimpianto ureterale, chirurgica a cielo aperto	57.71.99↔	Cistectomia radicale, altro
57.6x.21↔	Cistectomia parziale, resezione sovratrigonale o subtotale, senza reimpianto ureterale, per via laparoscopica	57.79.00↔	Altra cistectomia totale, NAS
57.6x.22↔	Cistectomia parziale, resezione sovratrigonale o subtotale, con reimpianto ureterale monolaterale o bilaterale, chirurgica a cielo aperto	57.79.10↔	Altra cistectomia totale, cistectomia semplice, nel maschio, chirurgica a cielo aperto
57.6x.23↔	Cistectomia parziale, resezione sovratrigonale o subtotale, con reimpianto ureterale monolaterale o bilaterale, per via laparoscopica	57.79.11↔	Altra cistectomia totale, cistectomia semplice, nel maschio, per via laparoscopica
57.6x.99↔	Cistectomia parziale, altro	57.79.20↔	Altra cistectomia totale, cistectomia semplice, nella donna, chirurgica a cielo aperto
57.71.00↔	Cistectomia radicale, NAS	57.79.21↔	Altra cistectomia totale, cistectomia semplice, nella donna, per via laparoscopica
57.71.10↔	Cistectomia radicale, senza uretrectomia, nel maschio, chirurgica a cielo aperto	57.79.99↔	Altra cistectomia totale, altro
57.71.11↔	Cistectomia radicale, senza uretrectomia, nel maschio, per via laparoscopica	57.87.00↔	Ricostruzione della vescica, NAS
57.71.20↔	Cistectomia radicale, con uretrectomia, nel maschio, chirurgica a cielo aperto	57.87.10↔	Ricostruzione della vescica con ileo, colon o stomaco, chirurgica a cielo aperto
57.71.21↔	Cistectomia radicale, con uretrectomia, nel maschio, per via laparoscopica	57.87.11↔	Ricostruzione della vescica con ileo, colon o stomaco, per via laparoscopica
57.71.30↔	Cistectomia radicale, senza uretrectomia, nella donna, chirurgica a cielo aperto	57.87.20↔	Conversione di altra derivazione urinaria sopravescicale in neovescica, chirurgica a cielo aperto
57.71.31↔	Cistectomia radicale, senza uretrectomia, nella donna, per via laparoscopica	57.87.21↔	Conversione di altra derivazione urinaria sopravescicale in neovescica, per via laparoscopica
57.71.40↔	Cistectomia radicale, con uretrectomia, nella donna, chirurgica a cielo aperto	57.87.30↔	Cistoplastica riduttiva, chirurgica a cielo aperto
57.71.41↔	Cistectomia radicale, con uretrectomia, nella donna, per via laparoscopica	57.87.31↔	Cistoplastica riduttiva, per via laparoscopica
		57.87.40↔	Ampliamento della vescica, chirurgica a cielo aperto
		57.87.41↔	Ampliamento della vescica, per via laparoscopica
		57.87.99↔	Ricostruzione della vescica, altro

ADRG N60**Neoplasie maligne dell'apparato genitale femminile**

Diagnosi principale nella tabella N60-1

DRG N60A**Neoplasie maligne dell'apparato genitale femminile, più di un giorno di degenza, età < 19 anni o con CC estremamente gravi**

Durata del soggiorno > 1 giorno e (Età < 19 anni o PCCL > 3) e (nessuna Procedura operatoria o Procedura nella tabella N60-2)

DRG N60B**Neoplasie maligne dell'apparato genitale femminile, un giorno di degenza o età > 18 anni, senza CC estremamente gravi****Diagnosi N60-1**

C51.0	Tumore Maligno: Grandi labbra vulvari	C57.0	Tumore Maligno: Tuba di Falloppio
C51.1	Tumore Maligno: Piccole labbra vulvari	C57.1	Tumore Maligno: Legamento largo
C51.2	Tumore Maligno: Clitoride	C57.2	Tumore Maligno: Legamento rotondo
C51.8	Tumore Maligno: lesione sconfinante a più zone contigue della vulva	C57.3	Tumore Maligno: Parametrio
C51.9	Tumore Maligno: Vulva non specificata	C57.4	Tumore Maligno: Annessi uterini non specificati
C52	Tumore maligno della vagina	C57.7	Tumore Maligno: Altro organo genitale femminile specificato
C53.0	Tumore Maligno: Endocervice	C57.8	Tumore Maligno: lesione sconfinante a più zone contigue degli organi genitali femminili
C53.1	Tumore Maligno: Esocervice	C57.9	Tumore Maligno: Organi genitali femminili non specificati
C53.8	Tumore Maligno: lesione sconfinante a più zone contigue della cervice uterina	C58	Tumore maligno della placenta
C53.9	Tumore Maligno: Cervice uterina non specificata	C76.3	Tumore maligno di altra e mal definita sede: Pelvi
C54.0	Tumore Maligno: Istmo dell'utero	C79.6	Tumore maligno secondario dell'ovaio
C54.1	Tumore Maligno: Endometrio	C79.82	Tumore maligno secondario degli organi genitali
C54.2	Tumore Maligno: Miometrio	D39.0	Tumori di comportamento incerto o sconosciuto: Utero
C54.3	Tumore Maligno: Fondo dell'utero	D39.1	Tumori di comportamento incerto o sconosciuto: Ovaio
C54.8	Tumore Maligno: lesione sconfinante a più zone contigue del corpo dell'utero	D39.2	Tumori di comportamento incerto o sconosciuto: Placenta
C54.9	Tumore Maligno: Corpo dell'utero non specificato	D39.7	Tumori di comportamento incerto o sconosciuto: Altri organi genitali femminili
C55	Tumore maligno dell'utero, parte non specificata	D39.9	Tumori di comportamento incerto o sconosciuto: Organo genitale femminile non specificato
C56	Tumore maligno dell'ovaio		

Procedura N60-2

92.20↔	Infusione d'isotopo radioattivo liquido	92.25.23↔	Teleradioterapia con elettroni, acceleratore lineare, irradiazione 3D pianificata, non guidata dalle immagini
92.21.00↔	Radioterapia superficiale: NAS	92.25.24↔	Teleradioterapia con elettroni, acceleratore lineare, radioterapia a modulazione di intensità, non guidata dalle immagini
92.21.01↔	Radioterapia superficiale: fino a 2 campi di irradiazione	92.26.00↔	Teleradioterapia con altre radiazioni particellari, NAS
92.21.02↔	Radioterapia superficiale: più di 2 campi di irradiazione	92.26.10↔	Terapia con protoni, fino a 2 campi di irradiazione, non guidata dalle immagini
92.22.00↔	Radioterapia con ortovoltaggio: NAS	92.26.11↔	Terapia con protoni, fino a 2 campi di irradiazione, guidata dalle immagini
92.22.01↔	Radioterapia con ortovoltaggio: fino a 2 campi di irradiazione	92.26.20↔	Terapia con protoni, più di 2 campi di irradiazione, non guidata dalle immagini
92.22.02↔	Radioterapia con ortovoltaggio: più di 2 campi di irradiazione	92.26.21↔	Terapia con protoni, più di 2 campi di irradiazione, guidata dalle immagini
92.22.11↔	Roentgenterapia intraoperatoria, fino a 300 kV	92.26.99↔	Teleradioterapia con altre radiazioni particellari, altro
92.22.12↔	Roentgenterapia intraoperatoria, 300 kV - < 1 MV	92.27.00↔	Impianto o inserzione di elementi radioattivi (brachiterapia con radionuclidi chiusi), superficie corporea, altra o NAS sede di applicazione
92.22.19↔	Roentgenterapia intraoperatoria, altro	92.27.10↔	Impianto o inserzione di elementi radioattivi (brachiterapia con radionuclidi chiusi), organi sessuali femminili, NAS
92.23.00↔	Radioterapia ad alto voltaggio: NAS	92.27.11↔	Impianto o inserzione di elementi radioattivi (brachiterapia con radionuclidi chiusi), in sede intrauterina
92.23.01↔	Dispositivo di telecobaltoterapia, fino a 2 campi di irradiazione	92.27.12↔	Impianto o inserzione di elementi radioattivi (brachiterapia con radionuclidi chiusi), in sede intravaginale
92.23.02↔	Dispositivo di telecobaltoterapia, da 3 a 4 campi di irradiazione	92.27.13↔	Impianto o inserzione di elementi radioattivi (brachiterapia con radionuclidi chiusi), in sede combinata intrauterina e intravaginale
92.23.03↔	Dispositivo di telecobaltoterapia, più di 4 campi di irradiazione o irradiazione 3D pianificata	92.27.21↔	Impianto o inserzione di elementi radioattivi (brachiterapia con radionuclidi chiusi), superficie corporea
92.23.08↔	Radioterapia ad alto voltaggio: altri isotopi	92.27.22↔	Impianto o inserzione di elementi radioattivi (brachiterapia con radionuclidi chiusi), in sede intracavitaria
92.23.09↔	Dispositivo di telecobaltoterapia, altro	92.27.23↔	Impianto o inserzione di elementi radioattivi (brachiterapia con radionuclidi chiusi), in sede endoluminale
92.24.00↔	Teleradioterapia mediante fotoni, acceleratore lineare, NAS	92.27.30↔	Impianto o inserzione di elementi radioattivi (brachiterapia con radionuclidi chiusi), vasi NAS
92.24.01↔	Teleradioterapia mediante fotoni, acceleratore lineare, irradiazione di campo esteso	92.27.31↔	Impianto o inserzione di elementi radioattivi (brachiterapia con radionuclidi chiusi), arterie coronarie
92.24.02↔	Teleradioterapia mediante fotoni, acceleratore lineare, irradiazione di un emicorpo	92.27.39↔	Impianto o inserzione di elementi radioattivi (brachiterapia con radionuclidi chiusi), altri vasi
92.24.03↔	Teleradioterapia mediante fotoni, acceleratore lineare, irradiazione del corpo intero	92.27.40↔	Impianto o inserzione di elementi radioattivi (brachiterapia con radionuclidi chiusi), intraoperatoria
92.24.04↔	Teleradioterapia mediante fotoni, acceleratore lineare, radioterapia intraoperatoria	92.27.70↔	Moulage radioattivi, NAS
92.24.09↔	Teleradioterapia mediante fotoni, acceleratore lineare, altro	92.27.71↔	Moulage radioattivi: costruzione e applicazione di moulage radioattivi superficiali
92.24.11↔	Teleradioterapia mediante fotoni, acceleratore lineare, fino a 2 campi di irradiazione: guidata dalle immagini	92.27.72↔	Moulage radioattivi: costruzione e applicazione di applicatori non impiegati sulla superficie corporea
92.24.12↔	Teleradioterapia mediante fotoni, acceleratore lineare, più di 2 campi di irradiazione: guidata dalle immagini	92.27.73↔	Moulage radioattivi: costruzione e applicazione di applicatori oculari
92.24.13↔	Teleradioterapia mediante fotoni, acceleratore lineare, irradiazione 3D pianificata: guidata dalle immagini	92.27.79↔	Moulage radioattivi, altro
92.24.14↔	Teleradioterapia mediante fotoni, acceleratore lineare, radioterapia a modulazione di intensità: guidata dalle immagini	92.28.00↔	Iniezione o instillazione di radioisotopi, NAS
92.24.21↔	Teleradioterapia mediante fotoni, acceleratore lineare, fino a 2 campi di irradiazione: non guidata dalle immagini	92.28.01↔	Instillazione di radionuclidi aperti in articolazioni
92.24.22↔	Teleradioterapia mediante fotoni, acceleratore lineare, più di 2 campi di irradiazione: non guidata dalle immagini	92.28.02↔	Radioiodoterapia: Radioiodoterapia fino a 1,2 GBq I-131: senza somministrazione di tireotropina ricombinante (rh-TSH)
92.24.23↔	Teleradioterapia mediante fotoni, acceleratore lineare, irradiazione 3D pianificata: non guidata dalle immagini	92.28.03↔	Radioiodoterapia: Radioiodoterapia fino a 1,2 GBq I-131: con somministrazione di tireotropina ricombinante (rh-TSH)
92.24.24↔	Teleradioterapia mediante fotoni, acceleratore lineare, radioterapia a modulazione di intensità: non guidata dalle immagini	92.28.04↔	Radioiodoterapia: Radioiodoterapia da 1,2 a meno di 5 GBq I-131: senza somministrazione di tireotropina ricombinante (rh-TSH)
92.24.30↔	Teleradioterapia mediante fotoni: radioterapia estremamente complessa con attrezzatura specializzata	92.28.05↔	Radioiodoterapia: Radioiodoterapia da 1,2 a meno di 5 GBq I-131: con somministrazione di tireotropina ricombinante (rh-TSH)
92.25.00↔	Teleradioterapia con elettroni, acceleratore lineare, NAS	92.28.06↔	Radioiodoterapia: Radioiodoterapia da 5 GBq I-131: senza somministrazione di tireotropina ricombinante (rh-TSH)
92.25.01↔	Teleradioterapia con elettroni, acceleratore lineare, irradiazione di campo esteso	92.28.07↔	Radioiodoterapia: Radioiodoterapia da 5 GBq I-131: con somministrazione di tireotropina ricombinante (rh-TSH)
92.25.02↔	Teleradioterapia con elettroni, acceleratore lineare, irradiazione di un emicorpo	92.28.11↔	Terapia con radionuclidi aperti per metastasi ossee
92.25.03↔	Teleradioterapia con elettroni, acceleratore lineare, irradiazione del corpo intero	92.28.12↔	Terapia del dolore palliativa endovenosa con radionuclidi aperti per metastasi ossee
92.25.04↔	Teleradioterapia con elettroni, acceleratore lineare, radioterapia intraoperatoria	92.28.13↔	Terapia radiorecettoriale con analoghi della somatostatina DOTA-coniugati
92.25.09↔	Teleradioterapia con elettroni, acceleratore lineare, altro	92.28.20↔	Radioimmunoterapia con 90Y ibritumomab tiuxetano, parenterale
92.25.11↔	Teleradioterapia con elettroni, acceleratore lineare, guidata dalle immagini		
92.25.12↔	Teleradioterapia con elettroni, acceleratore lineare, fino a 2 campi di irradiazione, guidata dalle immagini		
92.25.13↔	Teleradioterapia con elettroni, acceleratore lineare, più di 2 campi di irradiazione, guidata dalle immagini		
92.25.14↔	Teleradioterapia con elettroni, acceleratore lineare, irradiazione 3D pianificata, guidata dalle immagini		
92.25.15↔	Teleradioterapia con elettroni, acceleratore lineare, radioterapia a modulazione di intensità, guidata dalle immagini		
92.25.21↔	Teleradioterapia con elettroni, acceleratore lineare, fino a 2 campi di irradiazione, non guidata dalle immagini		
92.25.22↔	Teleradioterapia con elettroni, acceleratore lineare, più di 2 campi di irradiazione, non guidata dalle immagini		

92.28.21↔ Somministrazione parenterale di iodio-131-MIBG (metaiodobenzilguanidina)	92.29.88↔ Pianificazione dell'irradiazione per radioterapia percutanea e brachiterapia, pianificazione dell'irradiazione mediante fusione di immagini TAC, MRI e PET
92.28.31↔ Radio-chemioembolizzazione endovascolare selettiva con I-131-Lipiodol	92.29.89↔ Pianificazione dell'irradiazione per radioterapia percutanea e brachiterapia, altro
92.28.32↔ Terapia endovascolare selettiva con radionuclidi (SIRT) mediante embolizzazione con microsferi marcate con ittrio-90	92.30.00↔ Radioterapia stereotassica, in seduta unica, NAS
92.28.33↔ Brachiterapia endovascolare con renio-188	92.30.01↔ Radioterapia stereotassica, in seduta unica: Cerebrale, NAS
92.29.60↔ Costruzione e adattamento di ausili di fissazione e trattamento per radioterapia, dispositivo di fissazione, NAS	92.30.02↔ Radioterapia stereotassica, in seduta unica: Extracerebrale, NAS
92.29.61↔ Costruzione e adattamento di ausili di fissazione e trattamento per radioterapia, dispositivo di fissazione, semplice	92.30.20↔ Radioterapia stereotassica, in seduta unica: Cerebrale, radioterapia a modulazione di intensità
92.29.62↔ Costruzione e adattamento di ausili di fissazione e trattamento per radioterapia, dispositivo di fissazione, mediamente complesso	92.30.21↔ Radioterapia stereotassica, in seduta unica: Cerebrale, radioterapia ad arco a modulazione di intensità (IMAT)
92.29.63↔ Costruzione e adattamento di ausili di fissazione e trattamento per radioterapia, dispositivo di fissazione, complesso	92.30.22↔ Radioterapia stereotassica, in seduta unica: Cerebrale, guidata dalle immagini
92.29.64↔ Costruzione e adattamento di ausili di fissazione e trattamento per radioterapia, ausili al trattamento	92.30.30↔ Radioterapia stereotassica, in seduta unica: Extracerebrale, radioterapia a modulazione di intensità
92.29.65↔ Costruzione e adattamento di ausili di fissazione e trattamento per radioterapia, blocchi individuali o collimatore multiamellare (MLC)	92.30.31↔ Radioterapia stereotassica, in seduta unica: Extracerebrale, radioterapia ad arco a modulazione di intensità (IMAT)
92.29.69↔ Costruzione e adattamento di ausili di fissazione e trattamento per radioterapia, altro	92.30.32↔ Radioterapia stereotassica, in seduta unica: Extracerebrale, guidata dalle immagini
92.29.70↔ Simulazione di irradiazione per radioterapia esterna e brachiterapia, NAS	92.30.99↔ Radioterapia stereotassica, in seduta unica, altro
92.29.71↔ Simulazione di irradiazione per radioterapia esterna e brachiterapia: simulazione guidata da TAC per radioterapia esterna	92.31.00↔ Radiochirurgia con fotoni NAS, cerebrale
92.29.72↔ Simulazione di irradiazione per radioterapia esterna e brachiterapia, simulazione guidata da TAC per brachiterapia	92.31.10↔ Radiochirurgia con fotoni NAS, extracerebrale
92.29.73↔ Simulazione di irradiazione per radioterapia esterna e brachiterapia, determinazione del campo mediante simulatore, senza piano 3D	92.32.00↔ Radiochirurgia con fotoni a sorgente multiple, NAS
92.29.74↔ Simulazione di irradiazione per radioterapia esterna e brachiterapia, determinazione del campo mediante simulatore, con piano 3D	92.32.01↔ Radiochirurgia con fotoni a sorgenti multiple: Gamma knife
92.29.79↔ Simulazione di irradiazione per radioterapia esterna e brachiterapia, altro	92.33.00↔ Radiochirurgia con particelle, NAS
92.29.80↔ Pianificazione dell'irradiazione per radioterapia percutanea e brachiterapia, NAS	92.33.01↔ Altra radioterapia ad alto voltaggio: radioterapia stereotassica, in seduta unica, cerebrale
92.29.81↔ Pianificazione dell'irradiazione per radioterapia percutanea e brachiterapia, pianificazione dell'irradiazione per radioterapia a modulazione di intensità	92.33.11↔ Altra radioterapia ad alto voltaggio: radioterapia stereotassica, in seduta unica, extracerebrale
92.29.82↔ Pianificazione dell'irradiazione per radioterapia percutanea e brachiterapia, pianificazione dell'irradiazione mediante fusione di immagini TAC e MRI	92.39.01↔ Altra radioterapia ad alto voltaggio, irradiazione stereotassica, frazionata, cerebrale, NAS
92.29.83↔ Pianificazione dell'irradiazione per radioterapia percutanea e brachiterapia, pianificazione dell'irradiazione per brachiterapia, media	92.39.11↔ Altra radioterapia ad alto voltaggio, irradiazione stereotassica, frazionata, extracerebrale, NAS
92.29.84↔ Pianificazione dell'irradiazione per radioterapia percutanea e brachiterapia, pianificazione dell'irradiazione per brachiterapia, complessa	92.39.20↔ Altra radioterapia ad alto voltaggio, irradiazione stereotassica, frazionata: Cerebrale, radioterapia a modulazione di intensità
92.29.85↔ Pianificazione dell'irradiazione per radioterapia percutanea e brachiterapia, pianificazione dell'irradiazione senza pianificazione individuale della dose	92.39.21↔ Altra radioterapia ad alto voltaggio, irradiazione stereotassica, frazionata: Cerebrale, radioterapia ad arco a modulazione di intensità (IMAT)
92.29.86↔ Pianificazione dell'irradiazione per radioterapia percutanea e brachiterapia, pianificazione dell'irradiazione per radioterapia percutanea, con pianificazione individuale della dose	92.39.22↔ Altra radioterapia ad alto voltaggio, irradiazione stereotassica, frazionata: Cerebrale, guidata dalle immagini
92.29.87↔ Pianificazione dell'irradiazione per radioterapia percutanea e brachiterapia, pianificazione dell'irradiazione mediante fusione di immagini TAC e PET	92.39.29↔ Altra radioterapia ad alto voltaggio, irradiazione stereotassica, frazionata, cerebrale, altro
	92.39.30↔ Altra radioterapia ad alto voltaggio, irradiazione stereotassica, frazionata: Extracerebrale, radioterapia a modulazione di intensità
	92.39.31↔ Altra radioterapia ad alto voltaggio, irradiazione stereotassica, frazionata: Extracerebrale, radioterapia ad arco a modulazione di intensità (IMAT)
	92.39.32↔ Altra radioterapia ad alto voltaggio, irradiazione stereotassica, frazionata: Extracerebrale, guidata dalle immagini
	92.39.39↔ Altra radioterapia ad alto voltaggio, irradiazione stereotassica, frazionata, extracerebrale, altro
	92.41↔ Radioterapia intraoperatoria con elettroni

ADRG N61**Infezione e infiammazione dell'apparato genitale femminile**

Diagnosi principale nella tabella N61-1

DRG N61Z**Infezione e infiammazione dell'apparato genitale femminile**

Diagnosi principale N61-1

A51.0	Sifilide genitale primaria	N70.1	Salpingite ed ooforite croniche
A54.0	Infezione gonococcica del tratto genitourinario inferiore senza ascesso periuretrale o delle ghiandole accessorie	N70.9	Salpingite e ooforite non specificate
A54.1	Infezione gonococcica del tratto genitourinario inferiore con ascesso periuretrale e delle ghiandole accessorie	N71.0	Malattia infiammatoria acuta dell'utero
A54.2	Pelviperitonite gonococcica e altre forme di infezione gonococcica genitourinaria	N71.1	Malattia infiammatoria cronica dell'utero
A55	Linfogranuloma (venereo) da Chlamydiae	N71.9	Malattia infiammatoria dell'utero non specificata
A56.0	Infezione da Chlamydiae del tratto genitourinario inferiore	N72	Malattia infiammatoria della cervice uterina
A56.1	Infezione da Chlamydiae del peritoneo pelvico e di altri organi genitourinari	N73.0	Parametrite e infiammazione pelvica acute
A56.2	Infezione da Chlamydiae del tratto genitourinario non specificata	N73.1	Parametrite e infiammazione pelvica croniche
A56.8	Infezione da Chlamydiae sessualmente trasmessa di altre sedi	N73.2	Parametrite e infiammazione pelvica non specificate
A57	Ulcera (venerea) molle	N73.3	Pelviperitonite femminile acuta
A58	Granuloma inguinale	N73.4	Pelviperitonite femminile cronica
A59.0	Tricomoniiasi urogenitale	N73.5	Pelviperitonite femminile non specificata
A60.0	Infezione da herpes virus dei genitali e del tratto urogenitale	N73.8	Altre malattie infiammatorie specificate della pelvi femminile
A60.1	Infezione da herpes virus della cute perianale e del retto	N73.9	Malattia infiammatoria della pelvi femminile non specificata
A60.9	Infezione anogenitale da herpes virus non specificata	N75.1	Ascesso della ghiandola di Bartolino
A63.8	Altre malattie specificate a trasmissione prevalentemente sessuale	N75.8	Altre malattie della ghiandola di Bartolino
A64	Malattia sessualmente trasmessa non specificata	N75.9	Malattia della ghiandola di Bartolino non specificata
B37.3	Candidosi della vulva e della vagina {N77.1}	N76.0	Colpiti acute
B37.4	Candidosi di altre sedi urogenitali	N76.1	Colpiti subacute e cronica
L29.2	Prurito vulvare	N76.2	Vulviti acute
L29.3	Prurito anogenitale non specificato	N76.3	Vulviti subacute e cronica
N70.0	Salpingite ed ooforite acute	N76.4	Ascesso della vulva
		N76.5	Ulcerazione della vagina
		N76.80	Gangrena di Fournier nella donna
		N76.88	Altre infiammazioni specificate della vagina e della vulva

ADRG N62**Disturbi mestruali e altre malattie dell'apparato genitale femminile**

Diagnosi principale nella tabella N62-1

DRG N62A**Disturbi mestruali e altre malattie dell'apparato genitale femminile con diagnostica complessa**

Nessuna Diagnosi principale nella Tabella N62-2

DRG N62B**Disturbi mestruali e altre malattie dell'apparato genitale femminile senza diagnostica complessa****Diagnosi principale N62-1**

D06.0	Carcinoma in situ: Endocervice	E28.2	Sindrome dell'ovaio policistico
D06.1	Carcinoma in situ: Esocervice	E28.3	Insufficienza ovarica primitiva
D06.7	Carcinoma in situ: Altre parti della cervice	E28.8	Altra disfunzione ovarica
D06.9	Carcinoma in situ: Cervice non specificata	E28.9	Disfunzione ovarica non specificata
D07.0	Carcinoma in situ: Endometrio	E89.4	Insufficienza ovarica iatrogena
D07.1	Carcinoma in situ: Vulva	F52.2	Difetto della risposta genitale
D07.2	Carcinoma in situ: Vagina	F52.5	Vaginismo non organico
D07.3	Carcinoma in situ: Altri e non specificati organi genitali femminili	I86.2	Varici pelviche
D25.0	Leiomioma sottomucoso dell'utero	I86.3	Varici vulvari
D25.1	Leiomioma intramurale dell'utero	N73.6	Aderenze pelviperitoneali femminili
D25.2	Leiomioma sottosieroso dell'utero	N75.0	Cisti della ghiandola di Bartolino
D25.9	Leiomioma dell'utero non specificato	N76.6	Ulcerazione della vulva
D26.0	Other benign neoplasm: Cervice uterina	N80.0	Endometriosi dell'utero
D26.1	Other benign neoplasm: Corpo dell'utero	N80.1	Endometriosi dell'ovaio
D26.7	Other benign neoplasm: Altre parti dell'utero	N80.2	Endometriosi della tuba di Falloppio
D26.9	Atri tumori benigni: Utero non specificato	N80.3	Endometriosi del peritoneo pelvico
D27	Tumore benigno dell'ovaio	N80.4	Endometriosi del setto rettovaginale e della vagina
D28.0	Tumore benigno: Vulva	N80.8	Altra endometriosi
D28.1	Tumore benigno: Vagina	N80.9	Endometriosi non specificata
D28.2	Tumore benigno: Tube e legamenti uterini	N81.0	Uretrocele femminile
D28.7	Tumore benigno: Altri organi genitali femminili specificati	N81.1	Cistocele
D28.9	Tumore benigno: Organi genitali femminili non specificati	N81.2	Prolasso utero-vaginale incompleto
E28.0	Disfunzione ovarica: Iperestrogenismo	N81.3	Prolasso utero-vaginale completo
E28.1	Disfunzione ovarica: Eccesso di androgeni	N81.4	Prolasso uterovaginale non specificato

N81.5	Enterocele vaginale	N90.8	Altri disturbi non infiammatori, specificati, della vulva e del perineo
N81.6	Rettocele		
N81.8	Altro prolasso genitale femminile	N90.9	Disturbo non infiammatorio della vulva e del perineo non specificato
N81.9	Prolasso genitale femminile non specificato		
N82.0	Fistola vescicovaginale	N91.0	Amenorrea primaria
N82.1	Altre fistole dell'apparato genitourinario femminile	N91.1	Amenorrea secondaria
N82.5	Fistola genito-cutanea femminile	N91.2	Amenorrea non specificata
N82.8	Altra fistola dell'apparato genitale femminile	N91.3	Oligomenorrea primaria
N82.9	Fistola dell'apparato genitale femminile non specificata	N91.4	Oligomenorrea secondaria
N83.0	Cisti follicolare dell'ovaio	N91.5	Oligomenorrea non specificata
N83.1	Cisti del corpo luteo	N92.0	Mestruazione eccessiva e troppo frequente con ciclo regolare
N83.2	Altre e non specificate cisti dell'ovaio	N92.1	Mestruazione eccessiva e troppo frequente con ciclo irregolare
N83.3	Atrofia acquisita di ovaio e di tuba di Falloppio	N92.2	Mestruazione eccessiva alla pubertà
N83.4	Prolasso ed ernia di ovaio e di tuba di Falloppio	N92.3	Sanguinamento da ovulazione
N83.5	Torsione di ovaio, peduncolo ovarico e tuba di Falloppio	N92.4	Sanguinamento eccessivo in pre-menopausa
N83.6	Ematosalpinge	N92.5	Altra specificata irregolarità mestruale
N83.7	Ematoma del legamento largo	N92.6	Mestruazione irregolare non specificata
N83.8	Altri disturbi non infiammatori di ovaio, tuba di Falloppio e legamento largo	N93.0	Sanguinamento postcoitale e da contatto
N83.9	Malattia non infiammatoria di ovaio, di tube di Falloppio e di legamento Largo, non specificato	N93.8	Altri sanguinamenti anormali uterini o vaginali specificati
		N93.9	Sanguinamento uterino o vaginale anormale non specificato
N84.0	Polipo del corpo dell'utero	N94.0	Dolore ovulatorio
N84.1	Polipo della cervice dell'utero	N94.1	Dispareunia
N84.2	Polipo della vagina	N94.2	Vaginismo
N84.3	Polipo della vulva	N94.3	Sindrome da tensione premenstruale
N84.8	Polipo di altre parti dell'apparato genitale femminile non specificato	N94.4	Dismenorrea primaria
		N94.5	Dismenorrea secondaria
N84.9	Polipo dell'apparato genitale femminile non specificato	N94.6	Dismenorrea non specificata
N85.0	Iperplasia ghiandolare dell'endometrio	N94.8	Altre condizioni morbose specificate associate all'apparato genitale femminile ed al ciclo mestruale
N85.1	Iperplasia adenomatosa endometriale		
N85.2	Ipertrofia dell'utero	N94.9	Condizione morbosa non specificata associata all'apparato genitale femminile ed al ciclo mestruale
N85.3	Subinvoluzione dell'utero		
N85.4	Malposizione dell'utero	N95.0	Sanguinamento postmenopausale
N85.5	Inversione dell'utero	N95.1	Disturbi della menopausa e del climaterio femminile
N85.6	Sinechie intrauterine	N95.2	Colpite atrofica postmenopausale
N85.7	Ematometra	N95.3	Disturbi associati a menopausa artificiale
N85.8	Altri disturbi non infiammatori, specificati, dell'utero	N95.8	Altro disturbo, specificato, menopausale e perimenopausale
N85.9	Disturbo non infiammatorio dell'utero, non specificato	N95.9	Disturbo menopausale e perimenopausale, non specificato
N86	Erosione ed ectropion della cervice uterina	N96	Aborto ricorrente
N87.0	Displasia cervicale lieve	N97.0	Infertilità femminile associata a assenza di ovulazione
N87.1	Displasia cervicale moderata	N97.1	Infertilità femminile di origine tubarica
N87.2	Displasia cervicale grave non classificata altrove	N97.2	Infertilità femminile di origine uterina
N87.9	Displasia della cervice dell'utero non specificata	N97.3	Infertilità femminile di origine cervicale
N88.0	Leucoplachia della cervice dell'utero	N97.4	Infertilità femminile associata a fattori maschili
N88.1	Lacerazione di vecchia data della cervice dell'utero	N97.8	Infertilità femminile di altra origine
N88.2	Stenosi e stenosi della cervice dell'utero	N97.9	Infertilità femminile non specificata
N88.3	Incompetenza della cervice uterina	N99.2	Aderenze post-operatorie della vagina
N88.4	Allungamento ipertrofico della cervice dell'utero	N99.3	Prolasso della volta vaginale dopo isterectomia
N88.8	Altri disturbi non infiammatori, specificati, della cervice uterina	Q50.0	Assenza congenita dell'ovaio
N88.9	Disturbo non infiammatorio della cervice dell'utero, non specificato	Q50.1	Cisti ovarica dello sviluppo
		Q50.2	Torsione congenita dell'ovaio
N89.0	Displasia vaginale lieve	Q50.3	Altre malformazioni congenite dell'ovaio
N89.1	Displasia vaginale media	Q50.4	Cisti embrionale della tuba di Falloppio
N89.2	Displasia vaginale grave non classificata altrove	Q50.5	Cisti embrionale del legamento largo
N89.3	Displasia della vagina, non specificata	Q50.6	Altre malformazioni congenite delle tube di Falloppio e dei legamenti larghi
N89.4	Leucoplachia della vagina	Q51.0	Agenesia e aplasia dell'utero
N89.5	Stenosi e atresia della vagina	Q51.1	Utero doppio con duplicazione di cervice e di vagina
N89.6	Anello imenale stretto	Q51.2	Altra duplicazione dell'utero
N89.7	Ematocolpo	Q51.3	Utero bicorni
N89.8	Altri, specificati, disturbi infiammatori della vagina	Q51.4	Utero unicorno
N89.9	Disturbo non infiammatorio della vagina, non specificato	Q51.5	Agenesia e aplasia della cervice uterina
N90.0	Displasia vulvare lieve	Q51.6	Ciste embrionale della cervice uterina
N90.1	Displasia vulvare media	Q51.7	Fistole congenite utero-digestive e utero-urinarie
N90.2	Displasia vulvare grave non classificata altrove	Q51.8	Altre malformazioni congenite dell'utero e della cervice uterina
N90.3	Displasia della vulva non specificata	Q51.9	Malformazione congenita dell'utero e della cervice uterina non specificata
N90.4	Leucoplachia della vulva		
N90.5	Atrofia della vulva	Q52.0	Assenza congenita della vagina
N90.6	Ipertrofia della vulva	Q52.1	Vagina doppia
N90.7	Cisti vulvare	Q52.2	Fistola retto-vaginale congenita
		Q52.3	Imene imperforato

Q52.4	Altre malformazioni congenite della vagina	R10.2	Dolore pelvico e perineale
Q52.5	Fusione delle labbra vulvari	R87.6	Risultati anormali di prelievo di campioni effettuato su organi genitali femminili: Risultati citologici anormali
Q52.6	Malformazione congenita della clitoride	S30.2	Contusione di organi genitali esterni
Q52.7	Altre malformazioni congenite della vulva	S31.4	Ferita aperta della vagina e della vulva
Q52.8	Altre malformazioni congenite specificate degli organi genitali femminili	S31.5	Ferita aperta di altri e non specificati organi genitali esterni
Q52.9	Malformazione congenita degli organi genitali femminili non specificata	S37.4	Traumatismo dell'ovaio
Q64.0	Epispadia	S37.5	Traumatismo della tuba di Falloppio
Q96.0	Cariotipo 45,X	S37.6	Traumatismo dell'utero
Q96.1	Cariotipo 46,X iso (Xq)	S37.7	Traumatismo di organi multipli pelvici
Q96.2	Cariotipo 46,X con cromosoma sessuale anormale, eccetto iso (Xq)	S37.88	Traumatismo: Altri organi pelvici
Q96.3	Mosaicismo, 45,X/46,XX o XY	S37.9	Traumatismo di organo pelvico non specificato
Q96.4	Mosaicismo, 45,X/altra(e) line(a)e cellulare(i) con cromosoma sessuale anormale	S38.0	Traumatismo da schiacciamento di organi genitali esterni
Q96.8	Altre varianti della sindrome di Turner	S38.2	Amputazione traumatica di organi genitali esterni
Q96.9	Sindrome di Turner non specificata	S39.6	Traumatismo di organo(i) intraaddominale(i) con organo(i) intrapelvico(i)
Q97.0	Cariotipo 47,XXX	T19.2	Corpo estraneo nella vulva e vagina
Q97.1	Femmina con polisomia X	T19.3	Corpo estraneo nell'utero [qualsiasi parte]
Q97.2	Mosaicismo, linee con numero variabile di cromosomi X	T19.8	Corpo estraneo in altre e multiple parti dell'apparato genitourinario
Q97.3	Femmina con cariotipo 46,XY	T19.9	Corpo estraneo nell'apparato genitourinario, sede non specificata
Q97.8	Altre anomalie specificate dei cromosomi sessuali, fenotipo femminile	T83.3	Complicanza meccanica di dispositivo contraccettivo intrauterino
Q97.9	Anomalia dei cromosomi sessuali non specificata, fenotipo femminile	Z01.4	Esame ginecologico (generale) (di routine)
Q98.0	Sindrome di Klinefelter, cariotipo 47,XXY	Z30.2	Sterilizzazione
Q98.1	Sindrome di Klinefelter, maschio con polisomia X	Z31.0	Plastica degli ovidotti o dei condotti deferenti dopo sterilizzazione precedente
Q98.2	Sindrome di Klinefelter, maschio con cariotipo 46,XX	Z31.1	Inseminazione artificiale
Q98.3	Altro fenotipo maschile con cariotipo 46,XX	Z31.2	Fecondazione in vitro
Q98.4	Sindrome di Klinefelter non specificata	Z31.3	Altri metodi di fecondazione assistita
Q98.5	Cariotipo 47,YYY	Z31.4	Indagini e test correlati alla procreazione
Q98.6	Maschio con cromosomi sessuali strutturalmente anormali	Z40.01	Interventi chirurgici per profilassi di fattori di rischio di neoplasie maligne: Ovaio
Q98.7	Maschio con mosaicismo dei cromosomi sessuali	Z41.2	Circoncisione rituale o di routine
Q98.8	Altre anomalie specificate dei cromosomi sessuali, fenotipo maschile	Z43.7	Controllo di vagina artificiale
Q98.9	Anomalie dei cromosomi sessuali non specificata, fenotipo maschile	Z64.1	Problemi correlati a multiparità
Q99.8	Altre anomalie cromosomiche specificate	Z80.4	Tumore maligno degli organi genitali nell'anamnesi familiare

Diagnosi principale N62-2

F52.2	Difetto della risposta genitale	N92.6	Menstruazione irregolare non specificata
F52.5	Vaginismo non organico	N94.0	Dolore ovulatorio
N75.0	Cisti della ghiandola di Bartolino	N94.1	Dispareunia
N83.0	Cisti follicolare dell'ovaio	N94.3	Sindrome da tensione premenstruale
N83.1	Cisti del corpo luteo	N94.4	Dismenorrea primaria
N83.2	Altre e non specificate cisti dell'ovaio	N94.5	Dismenorrea secondaria
N83.5	Torsione di ovaio, peduncolo ovarico e tuba di Falloppio	N94.6	Dismenorrea non specificata
N83.8	Altri disturbi non infiammatori di ovaio, tuba di Falloppio e legamento largo	N94.8	Altre condizioni morbose specificate associate all'apparato genitale femminile ed al ciclo mestruale
N83.9	Malattia non infiammatoria di ovaio, di tube di Falloppio e di legamento Largo, non specificato	N94.9	Condizione morbosa non specificata associata all'apparato genitale femminile ed al ciclo mestruale
N86	Erosione ed ectropion della cervice uterina	N96	Aborto ricorrente
N92.0	Menstruazione eccessiva e troppo frequente con ciclo regolare	R10.2	Dolore pelvico e perineale
N92.1	Menstruazione eccessiva e troppo frequente con ciclo irregolare	R87.6	Risultati anormali di prelievo di campioni effettuato su organi genitali femminili: Risultati citologici anormali
N92.2	Menstruazione eccessiva alla pubertà	T83.3	Complicanza meccanica di dispositivo contraccettivo intrauterino
N92.3	Sanguinamento da ovulazione	Z64.1	Problemi correlati a multiparità
N92.4	Sanguinamento eccessivo in pre-menopausa		
N92.5	Altra specificata irregolarità mestruale		

ADRGs 901, 902

procedure OR non correlata

DRGs 901A, 901B, 901C, 901D, 902Z

procedure OR non correlata

13
901-902

MDC 14

Gravidanza, parto e puerperio

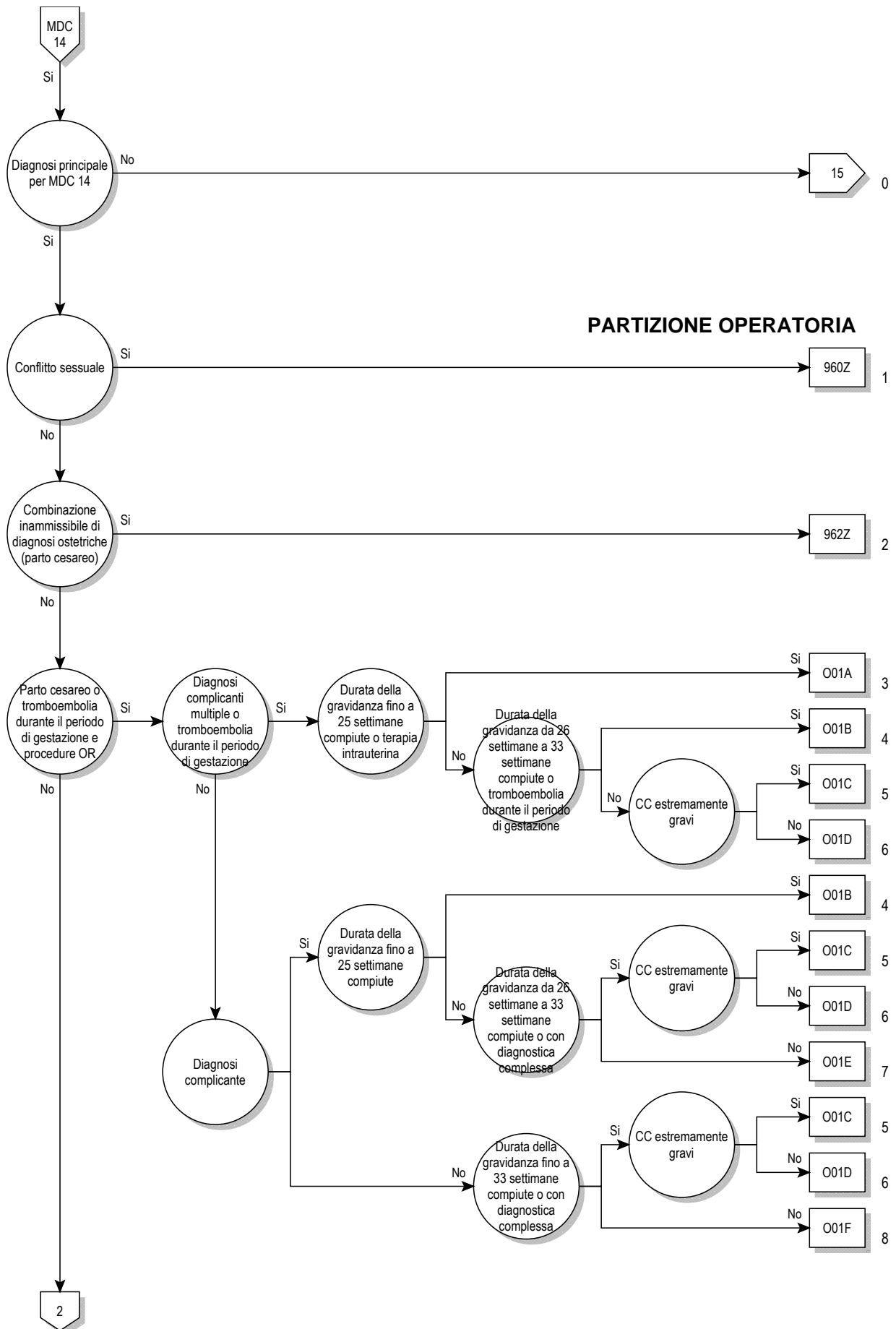

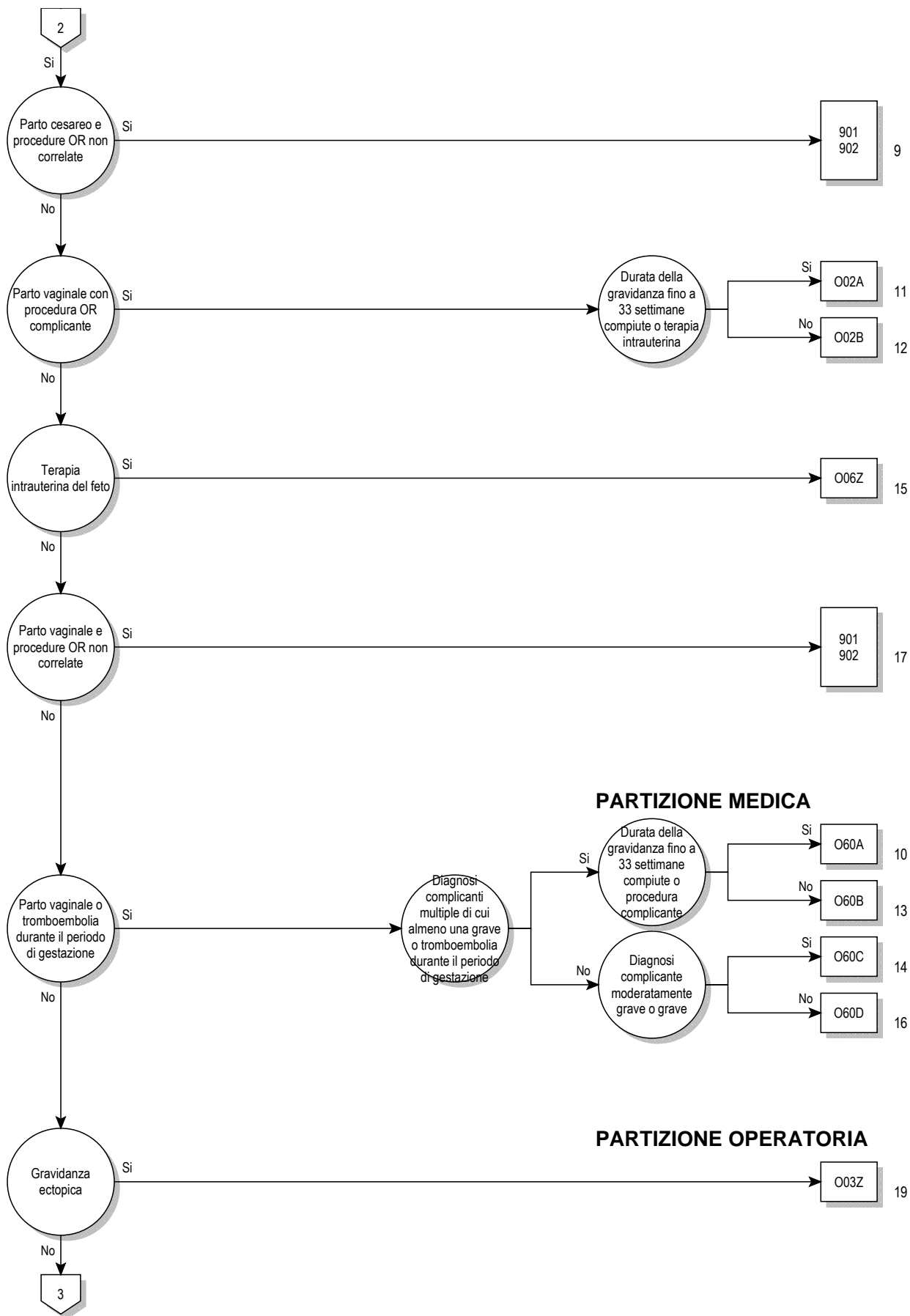

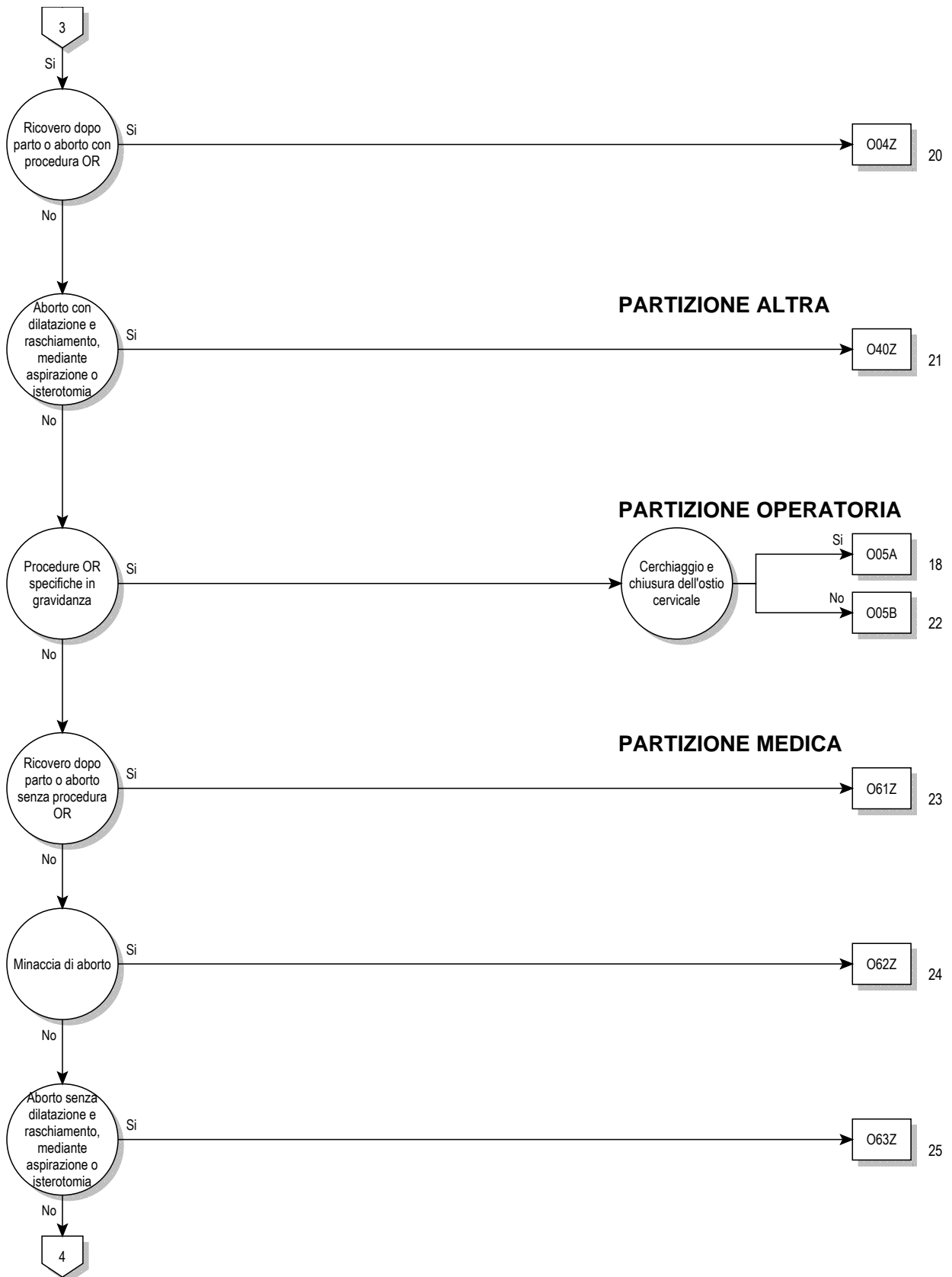

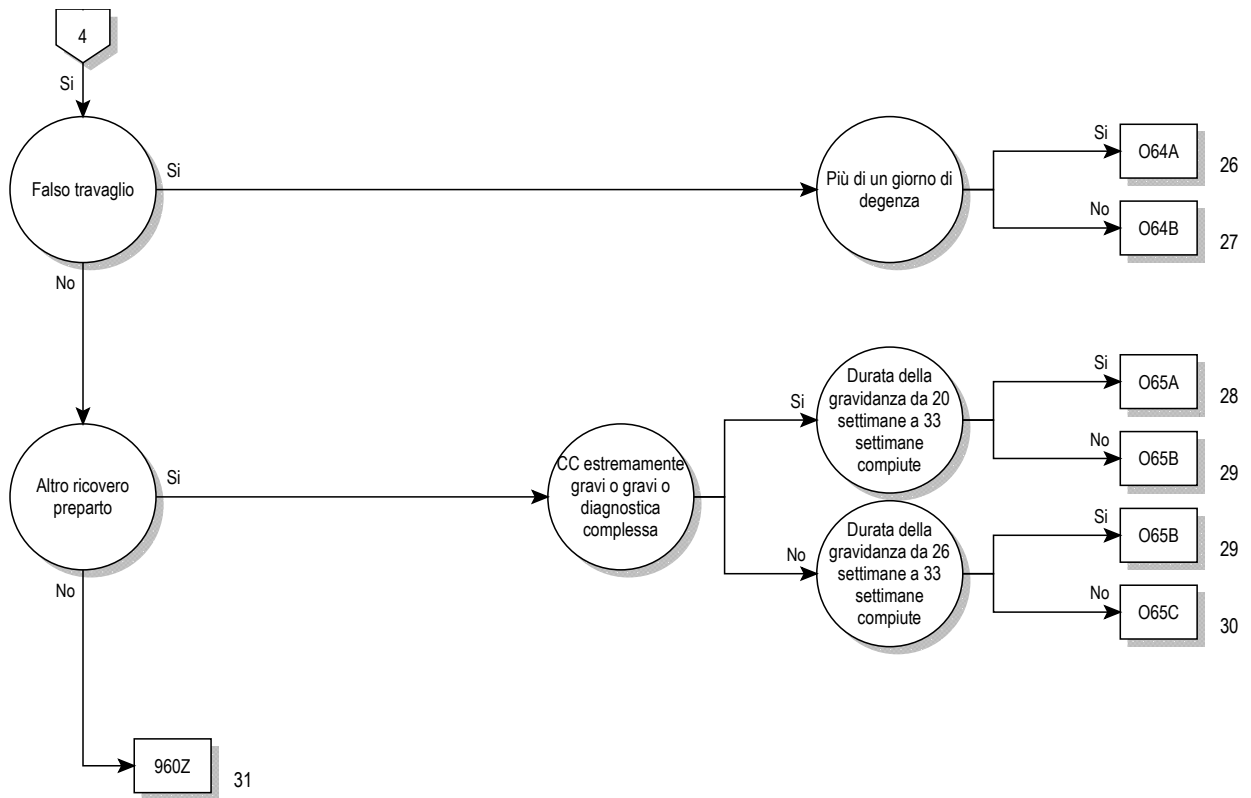

14

Logica decisionale MDC 14

Diagnosi principale nella tabella MDC14-0

Diagnosi principale per MDC 14 (MDC14-0)

A34	Tetano durante la gravidanza, il parto ed il puerperio	O05.8	Altro tipo di aborto: completo, con altra complicazione non specificata
F53.0	Disturbi mentali e comportamentali lievi associati con il puerperio non classificati altrove	O05.9	Altro tipo di aborto: completo, senza complicazioni
F53.1	Disturbi mentali e comportamentali gravi associati con il puerperio non classificati altrove	O06.0	Aborto non specificato: Incompleto, complicato da infezione genitale o del bacino
F53.8	Altri disturbi mentali e comportamentali associati al puerperio non classificati altrove	O06.1	Aborto non specificato: Incompleto, complicato da emorragia tardiva o importante
F53.9	Disturbo mentale puerperale non specificato	O06.2	Aborto non specificato: Incompleto, complicato da embolia
O00.0	Gravidanza addominale	O06.3	Aborto non specificato: Incompleto, con altra complicazione non specificata
O00.1	Gravidanza tubarica	O06.4	Aborto non specificato: Incompleto, senza complicazioni
O00.2	Gravidanza ovarica	O06.5	Aborto non specificato: completo, complicato da infezione genitale o del bacino
O00.8	Altra gravidanza ectopica	O06.6	Aborto non specificato: completo, complicato da emorragia tardiva o importante
O00.9	Gravidanza ectopica non specificata	O06.7	Aborto non specificato: completo, complicato da embolia
O01.0	Mola idatiforme classica	O06.8	Aborto non specificato: completo, con altra complicazione non specificata
O01.1	Mola idatiforme incompleta o parziale	O06.9	Aborto non specificato: completo, senza complicazioni
O01.9	Mola idatiforme non specificata	O07.0	Tentativo fallito di aborto terapeutico, complicato da infezione dell'apparato genitale e di organi pelvici
O02.0	Ovulo abortivo ["blighted ovum"] e mola non idatiforme	O07.1	Tentativo fallito di aborto terapeutico, complicato da emorragia tardiva o eccessiva
O02.1	Aborto interno (feto morto trattenuto)	O07.2	Tentativo fallito di aborto terapeutico complicato da embolia
O02.8	Altri prodotti anormali del concepimento, specificati	O07.3	Tentativo fallito di aborto terapeutico, con altre e non specificate complicanze
O02.9	Prodotto anormale del concepimento non specificato	O07.4	Tentativo fallito di aborto terapeutico, senza complicanza
O03.0	Aborto spontaneo: Incompleto, complicato da infezione genitale o del bacino	O07.5	Altro e non specificato tentativo fallito di aborto, complicato da infezione dell'apparato genitale e di organi pelvici
O03.1	Aborto spontaneo: Incompleto, complicato da emorragia tardiva o importante	O07.6	Altro e non specificato tentativo fallito di aborto complicato da emorragia tardiva o eccessiva
O03.2	Aborto spontaneo: Incompleto, complicato da embolia	O07.7	Altro e non specificato tentativo fallito di aborto, complicato da embolia
O03.3	Aborto spontaneo: Incompleto, con altra complicazione non specificata	O07.8	Altro e non specificato tentativo fallito di aborto, con altre e non specificate complicanze
O03.4	Aborto spontaneo: Incompleto, senza complicazioni	O07.9	Altro e non specificato tentativo fallito di aborto senza complicanza
O03.5	Aborto spontaneo: completo, complicato da infezione genitale o del bacino	O08.0	Infezione dell'apparato genitale e di organi pelvici dopo aborto o gravidanza ectopica o molare
O03.6	Aborto spontaneo: completo, complicato da emorragia tardiva o importante	O08.1	Emorragia, tardiva o eccessiva, successiva ad aborto od a gravidanza ectopica o molare
O03.7	Aborto spontaneo: completo, complicato da embolia	O08.2	Embolia successiva ad aborto o a gravidanza ectopica o molare
O03.8	Aborto spontaneo: completo, con altra complicazione non specificata	O08.3	Shock successivo ad aborto o a gravidanza ectopica o molare
O03.9	Aborto spontaneo: completo, senza complicazioni	O08.4	Insufficienza renale successiva ad aborto o a gravidanza ectopica o molare
O04.0	Aborto terapeutico (indotto): Incompleto, complicato da infezione genitale o del bacino	O08.5	Disturbi metabolici successivi ad aborto o a gravidanza ectopica o molare
O04.1	Aborto terapeutico (indotto): Incompleto, complicato da emorragia tardiva o importante	O08.6	Danno a organi e a tessuti della pelvi successivi ad aborto o a gravidanza ectopica o molare
O04.2	Aborto terapeutico (indotto): Incompleto, complicato da embolia	O08.7	Altre complicanze venose successive ad aborto o a gravidanza ectopica o molare
O04.3	Aborto terapeutico (indotto): Incompleto, con altra complicazione non specificata	O08.8	Altre complicanze successive ad aborto o a gravidanza ectopica o molare
O04.4	Aborto terapeutico (indotto): Incompleto, senza complicazioni	O08.9	Complicanze non specificate successive ad aborto o a gravidanza ectopica o molare
O04.5	Aborto terapeutico (indotto): completo, complicato da infezione genitale o del bacino	O09.0	Durata della gravidanza: Meno di 5 settimane complete
O04.6	Aborto terapeutico (indotto): completo, complicato da emorragia tardiva o importante	O09.1	Durata della gravidanza: Da 5 a 13 settimane complete
O04.7	Aborto terapeutico (indotto): completo, complicato da embolia	O09.2	Durata della gravidanza: Da 14 a 19 settimane complete
O04.8	Aborto terapeutico (indotto): completo, con altra complicazione non specificata	O09.3	Durata della gravidanza: Da 20 a 25 settimane complete
O04.9	Aborto terapeutico (indotto): completo, senza complicazioni	O09.4	Durata della gravidanza: Da 26 a 33 settimane complete
O05.0	Altro tipo di aborto: Incompleto, complicato da infezione genitale o del bacino	O09.5	Durata della gravidanza: Da 34 a 36 settimane complete
O05.1	Altro tipo di aborto: Incompleto, complicato da emorragia tardiva o importante	O09.6	Durata della gravidanza: Da 37 a 41 settimane complete
O05.2	Altro tipo di aborto: Incompleto, complicato da embolia	O09.7	Durata della gravidanza: Più di 41 settimane complete
O05.3	Altro tipo di aborto: Incompleto, con altra complicazione non specificata	O09.9	Durata della gravidanza: Non specificata
O05.4	Altro tipo di aborto: Incompleto, senza complicazioni	O10.0	Ipertensione essenziale preesistente complicante la gravidanza, il parto e il puerperio
O05.5	Altro tipo di aborto: completo, complicato da infezione genitale o del bacino		
O05.6	Altro tipo di aborto: completo, complicato da emorragia tardiva o importante		
O05.7	Altro tipo di aborto: completo, complicato da embolia		

O10.1	Cardiopatia ipertensiva preesistente complicante la gravidanza, il parto e il puerperio	O26.82	Sindrome del tunnel carpale durante la gravidanza
O10.2	Malattia ipertensiva renale preesistente complicante la gravidanza, il parto e il puerperio	O26.83	Nevrite periferica durante la gravidanza
O10.3	Malattia cardio-renale ipertensiva preesistente complicante la gravidanza, il parto e il puerperio	O26.88	Altre condizioni morbose, specificate, correlate alla gravidanza
O10.4	Ipertensione secondaria preesistente complicante la gravidanza, il parto e il puerperio	O26.9	Condizione morbosa non specificata correlata a gravidanza
O10.9	Ipertensione preesistente non specificata complicante la gravidanza, il parto e il puerperio	O28.0	Reperto ematologico anormale riscontrato nello screening prenatale della madre
O11	Disturbo ipertensivo cronico preesistente con pre-eclampsia sovrapposta, complicante la gravidanza, il parto e il puerperio	O28.1	Reperto biochimico anormale riscontrato nello screening prenatale della madre
O12.0	Edema gravidico	O28.2	Reperto citologico anormale riscontrato nello screening prenatale della madre
O12.1	Proteinuria gravidica	O28.3	Reperto ecografico anormale riscontrato nello screening prenatale della madre
O12.2	Edema gravidico con proteinuria	O28.4	Reperto radiologico anormale riscontrato nello screening prenatale della madre
O13	Ipertensione gestazionale [ipertensione indotta da gravidanza]	O28.5	Reperto cromosomico e genetico anormali riscontrato nello screening prenatale della madre
O14.0	Pre-eclampsia da lieve a moderata	O28.8	Altri risultati anormali riscontrati nello screening prenatale della madre
O14.1	Pre-eclampsia grave	O28.9	Reperto anormale, non specificato, riscontrato nello screening prenatale della madre
O14.2	Sindrome di HELLP	O29.0	Complicanze polmonari dell' anestesia in gravidanza
O14.9	Pre-eclampsia non specificata	O29.1	Complicanze cardiache dell'anestesia in gravidanza
O15.0	Eclampsia in gravidanza	O29.2	Complicanze a carico del sistema nervoso centrale dell' anestesia in gravidanza
O15.1	Eclampsia nel travaglio	O29.3	Reazione tossica ad anestesia locale in gravidanza
O15.2	Eclampsia nel puerperio	O29.4	Cefalea indotta da anestesia spinale o epidurale in gravidanza
O15.9	Eclampsia, il cui periodo di insorgenza non è specificato	O29.5	Altre complicanze dell' anestesia spinale o epidurale in gravidanza
O16	Ipertensione materna non specificata	O29.6	Tentativo fallito o difficoltà di intubazione in gravidanza
O20.0	Minaccia di aborto	O29.8	Altre complicanze dell' anestesia in gravidanza
O20.8	Altra emorragia nella fase iniziale di gravidanza	O29.9	Complicanze non specificate dell' anestesia in gravidanza
O20.9	Emorragia nella fase iniziale di gravidanza, non specificata	O30.0	Gravidanza gemellare
O21.0	Iperemesi gravidica lieve	O30.1	Gravidanza tripla
O21.1	Iperemesi gravidica con disturbi metabolici	O30.2	Gravidanza quadrupla
O21.2	Iperemesi gravidica tardiva	O30.8	Altra gravidanza multipla
O21.8	Altra iperemesi complicante la gravidanza	O30.9	Gravidanza multipla non specificata
O21.9	Vomito durante la gravidanza, non specificato	O31.0	Feto papiraceo
O22.0	Varici degli arti inferiori in gravidanza	O31.1	Continuazione della gravidanza dopo aborto di uno o più feti
O22.1	Varici di organi genitali in gravidanza	O31.2	Continuazione della gravidanza dopo Decesso intrauterina di uno o più feti
O22.2	Tromboflebite superficiale in gravidanza	O31.8	Altre complicanze specifiche di gravidanza multipla
O22.3	Trombosi venosa profonda in gravidanza	O32.0	Assistenza prestata alla madre per posizione fetale instabile
O22.4	Emorroidi in gravidanza	O32.1	Assistenza prestata alla madre per presentazione podalica del feto
O22.5	Trombosi venosa cerebrale in gravidanza	O32.2	Assistenza prestata alla madre per posizione fetale trasversa o obliqua
O22.8	Altre complicanze venose in gravidanza	O32.3	Assistenza prestata alla madre per presentazione fetale di faccia, di fronte, di mento
O22.9	Complicanze venose in gravidanza, non specificate	O32.4	Assistenza prestata alla madre per testa fetale alta in gestazione a termine
O23.0	Infezioni renali in gravidanza	O32.5	Assistenza prestata alla madre per presentazione anomala di uno o più feti in gravidanza multipla
O23.1	Infezioni vescicali in gravidanza	O32.6	Assistenza alla madre per presentazione fetale anomala complessa
O23.2	Infezioni dell'uretra in gravidanza	O32.8	Assistenza alla madre per altra presentazione anomala del feto
O23.3	Infezioni di altre parti dell'apparato urinario in gravidanza	O32.9	Assistenza alla madre per presentazione anomala del feto non specificata
O23.4	Infezione non specificata dell'apparato urinario in gravidanza	O33.0	Assistenza prestata alla madre per sproporzione causata da deformità ossee della pelvi materna
O23.5	Infezioni dell'apparato genitale in gravidanza	O33.1	Assistenza prestata alla madre per sproporzione causata da pelvi generalmente stretta
O23.9	Altra e non specificata infezione dell'apparato genitourinario in gravidanza	O33.2	Assistenza prestata alla madre per sproporzione causata da entrata del bacino stretta
O24.0	Diabete mellito in gravidanza: Diabete mellito preesistente, insulino-dipendente di tipo 1	O33.3	Assistenza prestata alla madre per sproporzione causata da restringimento del bacino inferiore
O24.1	Diabete mellito in gravidanza: Diabete mellito preesistente, non primariamente insulino-dipendente di tipo 2	O33.4	Assistenza prestata alla madre per sproporzione di origine mista, materna e fetale
O24.2	Diabete mellito in gravidanza: Diabete mellito preesistente, correlato a de- o malnutrizione	O33.5	Assistenza prestata alla madre per sproporzione causata da feto macrosomico
O24.3	Diabete mellito in gravidanza: Diabete mellito preesistente non specificato	O33.6	Assistenza prestata alla madre per sproporzione causata da idrocefalia fetale
O24.4	Diabete mellito insorto in gravidanza		
O24.9	Diabete mellito in gravidanza, non specificato		
O25	De- e malnutrizione in gravidanza		
O26.0	Aumento ponderale eccessivo in gravidanza		
O26.1	Aumento ponderale insufficiente in gravidanza		
O26.2	Assistenza in gravidanza per aborto abituale		
O26.3	Gravidanza in presenza di dispositivo contraccettivo intrauterino		
O26.4	Herpes gravidico		
O26.5	Sindrome ipotensiva materna		
O26.6	Condizioni morbose del fegato durante la gravidanza, il parto e il puerperio		
O26.7	Sublussazione della sinfisi (pubica) in gravidanza, parto e puerperio		
O26.81	Malattia renale, correlata alla gravidanza		

O33.7	Assistenza prestata alla madre per sproporzione causata da altre deformità	O43.0	Sindromi da trasfusione placentare
O33.8	Assistenza prestata alla madre per sproporzione di altra origine	O43.1	Malformazione della placenta
O33.9	Assistenza prestata alla madre per sproporzione non specificata	O43.20	Placenta accreta
O34.0	Assistenza prestata alla madre per malformazione congenita dell'utero	O43.21	Placenta increta o percreta
O34.1	Assistenza prestata alla madre per tumore del corpo uterino	O43.8	Altri disturbi placentari
O34.2	Assistenza prestata alla madre per cicatrice uterina da pregresso intervento chirurgico	O43.9	Disturbo placentare non specificato
O34.30	Assistenza prestata alla madre per lunghezza della cervice inferiore a 10 mm o dilatazione ad imbuto(funneling)	O44.00	Placenta marginale senza (attuale) emorragia
O34.31	Assistenza prestata alla madre per prolasso del sacco amniotico	O44.01	Placenta previa senza (attuale) emorragia
O34.38	Assistenza prestata alla madre per altra incompetenza cervicale uterina	O44.10	Placenta marginale con emorragia
O34.39	Assistenza prestata alla madre per incompetenza cervicale uterina, non specificata	O44.11	Placenta previa con emorragia
O34.4	Assistenza prestata alla madre per altre anomalie della cervice	O45.0	Distacco prematuro di placenta causa difetto di coagulazione
O34.5	Assistenza prestata alla madre per altre anomalie di utero gravidico	O45.8	Altro distacco prematuro di placenta
O34.6	Assistenza prestata alla madre per anomalie della vagina	O45.9	Distacco prematuro di placenta non specificato
O34.7	Assistenza prestata alla madre per anomalie della vulva e del perineo	O46.0	Emorragia prepartale con difetto di coagulazione
O34.8	Assistenza prestata alla madre per altre anomalie di organi pelvici	O46.8	Altra emorragia prepartale
O34.9	Assistenza prestata alla madre per anomalie non specificate di organi pelvici	O46.9	Emorragia prepartale non specificata
O35.0	Assistenza prestata alla madre per (sospetto di) malformazione del sistema nervoso centrale fetale	O47.0	Falso travaglio, prima di 37 settimane compiute di gestazione
O35.1	Assistenza prestata alla madre per (sospetta) anomalia cromosomica fetale	O47.1	Falso travaglio a 37 o più settimane compiute di gestazione
O35.2	Assistenza prestata alla madre per (sospetta) malattia ereditaria fetale	O47.9	Falso travaglio non specificato
O35.3	Assistenza prestata alla madre per (sospetta) lesione fetale da malattia virale della madre	O48	Gravidanza prolungata
O35.4	Assistenza prestata alla madre per (sospetta) lesione fetale da alcolismo materno	O60.0	Travaglio pretermine senza parto
O35.5	Assistenza prestata alla madre per (sospetta) lesione fetale da farmaci	O60.1	Travaglio pretermine spontaneo con parto pretermine
O35.6	Assistenza prestata alla madre per (sospetta) lesione fetale da radiazioni	O60.2	Travaglio pretermine con parto a termine
O35.7	Assistenza prestata alla madre per (sospetta) lesione fetale da altre procedure mediche	O60.3	Parto pretermine senza travaglio spontaneo
O35.8	Assistenza prestata alla madre per (sospetta) altra anomalia o lesione fetale	O61.0	Tentativo fallito di provocazione medica del travaglio
O35.9	Assistenza prestata alla madre per (sospette) anomalie o lesioni fetali non specificate	O61.1	Tentativo fallito di provocazione strumentale del travaglio
O36.0	Assistenza prestata alla madre per isoimmunizzazione Rh	O61.8	Altro tentativo fallito di provocazione del travaglio
O36.1	Assistenza prestata alla madre per altra isoimmunizzazione	O61.9	Tentativo fallito di provocazione di travaglio non specificato
O36.2	Assistenza prestata alla madre per idrope fetale	O62.0	Inerzia uterina primitiva
O36.3	Assistenza prestata alla madre per segni di ipossia fetale	O62.1	Inerzia uterina secondaria
O36.4	Assistenza prestata alla madre per Decesso intrauterina del feto	O62.2	Altra forma di inerzia uterina
O36.5	Assistenza prestata alla madre per ritardo di crescita fetale	O62.3	Travaglio accelerato
O36.6	Assistenza prestata alla madre per eccessiva crescita fetale	O62.4	Contrazioni uterine ipertoniche, scoordinate e persistenti
O36.7	Assistenza prestata alla madre per feto vitale in gravidanza addominale	O62.8	Altre anomalie delle forze propulsive durante il travaglio
O36.8	Assistenza prestata alla madre per altri problemi fetali specificati	O62.9	Anomalie non specificate delle forze propulsive durante il travaglio
O36.9	Assistenza prestata alla madre per problema fetale non specificato	O63.0	Prolungamento del primo stadio [periodo dilatativo] del travaglio
O40	Polidramnio(s)	O63.1	Prolungamento del secondo stadio [periodo espulsivo] del travaglio
O41.0	Oligoidramnio(s)	O63.2	Espulsione ritardata del secondo gemello, del terzo gemello ecc.
O41.1	Infezione della cavità amniotica e delle membrane	O63.9	Travaglio prolungato non specificato
O41.8	Altri disturbi specificati del liquido amniotico e delle membrane	O64.0	Distocia da incompleta rotazione della testa fetale
O41.9	Disturbi non specificati del liquido amniotico e delle membrane	O64.1	Distocia da presentazione podalica
O42.0	Rottura prematura delle membrane, con inizio del travaglio entro 24 ore	O64.2	Distocia da presentazione di faccia
O42.11	Rottura prematura delle membrane, con inizio del travaglio dopo 1 a 7 giorni	O64.3	Distocia da presentazione di fronte
O42.12	Rottura prematura delle membrane, con inizio del travaglio dopo più di 7 giorni	O64.4	Distocia da presentazione trasversa
O42.2	Rottura prematura delle membrane, con travaglio inibito da terapia	O64.5	Distocia da presentazione complessa
O42.9	Rottura prematura delle membrane non specificata	O64.8	Distocia da altre forme di posizione o presentazioni anomale
		O64.9	Distocia da presentazione o posizione anomala non specificata
		O65.0	Distocia da deformità pelvica
		O65.1	Distocia da restringimento diffuso del bacino
		O65.2	Distocia da restringimento del bacino superiore
		O65.3	Distocia da restringimento del bacino medio ed inferiore
		O65.4	Distocia da sproporzione fetopelvica non specificata
		O65.5	Distocia da anomalie di organi pelvici della madre
		O65.8	Distocia da altre anomalie pelviche della madre
		O65.9	Distocia da anomalia pelvica della madre, non specificata
		O66.0	Distocia di spalla
		O66.1	Distocia da distocia gemellare
		O66.2	Distocia da feto eccezionalmente grande
		O66.3	Distocia da altre anomalie del feto
		O66.4	Tentativo fallito di parto naturale, non specificato
		O66.5	Tentativo fallito di applicazione di ventosa e forcipe non specificato
		O66.8	Altra forma di distocia specificata
		O66.9	Distocia non specificata
		O67.0	Emorragia intraparto causa difetto di coagulazione
		O67.8	Altra emorragia intraparto
		O67.9	Emorragia intraparto non specificata

068.0	Travaglio e parto complicati da anomalia del ritmo cardiaco fetale	075.6	Parto ritardato dopo rottura spontanea o non specificata delle membrane
068.1	Travaglio e parto complicati da presenza di meconio nel liquido amniotico	075.7	Parto per via vaginale successivo a pregresso taglio cesareo
068.2	Travaglio e parto complicati da anomalia del ritmo cardiaco e da presenza di meconio nel liquido amniotico	075.8	Altre complicanze specificate del travaglio e del parto
068.3	Travaglio e parto complicati da sofferenza fetale comprovata da segni biochimici	075.9	Complicanza del travaglio e del parto non specificata
068.8	Travaglio e parto complicati da altri segni di sofferenza fetale comprovati con altre investigazioni	080	Parto singolo spontaneo
068.9	Travaglio e parto complicati da sofferenza fetale non specificata	081	Parto singolo con applicazione di forcipe e ventosa ostetrica
069.0	Travaglio e parto complicati da prolasso del cordone ombelicale	082	Parto singolo con taglio cesareo
069.1	Travaglio e parto complicati da cordone ombelicale attorno al collo, con compressione	085	Sepsi puerperale
069.2	Travaglio e parto complicati da altro attorcigliamento del cordone ombelicale, con compressione	086.0	Infezione di ferita chirurgica ostetrica
069.3	Travaglio e parto complicati da cordone ombelicale corto	086.1	Altra infezione di organo genitale dopo il parto
069.4	Travaglio e parto complicati da vasa praevia	086.2	Infezione dell'apparato urinario successiva al parto
069.5	Travaglio e parto complicati da lesioni vascolari del cordone ombelicale	086.3	Altre infezioni dell'apparato genitourinario successive al parto
069.8	Travaglio e parto complicati da altri problemi relativi al cordone ombelicale	086.4	Febbre di causa non nota, successiva al parto
069.9	Travaglio e parto complicati da problemi non specificati del cordone ombelicale	086.8	Altre infezioni puerperali specificate
070.0	Lacerazione perineale di primo grado durante il parto	087.0	Tromboflebite superficiale durante il puerperio
070.1	Lacerazione perineale di secondo grado durante il parto	087.1	Trombosi venosa profonda, postparto
070.2	Lacerazione perineale di terzo grado durante il parto	087.2	Emorroidi nel puerperio
070.3	Lacerazione perineale durante il parto di quarto grado	087.3	Trombosi venosa cerebrale durante il puerperio
070.9	Lacerazione perineale non specificata durante il parto	087.8	Altre complicanze venose durante il puerperio
071.0	Rottura dell'utero prima dell'inizio del travaglio	087.9	Complicanza venosa durante il puerperio, non specificata
071.1	Rottura dell'utero durante il travaglio	088.0	Embolia gassosa gestazionale
071.2	Inversione postparto dell'utero	088.1	Embolia amniotica
071.3	Lacerazione della cervice uterina durante il parto	088.20	Embolia polmonare gestazionale
071.4	Lacerazione vaginale alta durante il parto	088.28	Altra embolia gestazionale da coagulo sanguigno
071.5	Altro traumatismo ostetrico di organi pelvici	088.3	Embolia gestazionale settica e piemica
071.6	Lesioni ostetriche delle articolazioni e dei legamenti pelvici	088.8	Altra embolia gestazionale
071.7	Ematoma pelvico durante il parto	089.0	Complicanze polmonari dell' anestesia durante il puerperio
071.8	Altro traumatismo specificato durante il parto	089.1	Complicanze cardiache dell'anestesia durante il puerperio
071.9	Trauma non specificato durante il parto	089.2	Complicanze a carico del sistema nervoso centrale dell' anestesia durante il puerperio
072.0	Emorragia del terzo periodo	089.3	Reazione tossica all'anestesia locale durante il puerperio
072.1	Altra emorragia immediatamente dopo il parto	089.4	Cefalea indotta da anestesia spinale od epidurale durante il puerperio
072.2	Emorragia postparto, tardiva e secondaria	089.5	Altre complicanze dell'anestesia spinale od epidurale durante il puerperio
072.3	Difetti di coagulazione postpartum	089.6	Tentativo fallito o difficoltà di intubazione durante il puerperio
073.0	Ritenzione della placenta senza emorragia	089.8	Altre complicanze dell'anestesia durante il puerperio
073.1	Ritenzione di residui di placenta e di membrane senza emorragia	089.9	Complicanza non specificata dell'anestesia durante il puerperio
074.0	Polmonite da aspirazione, durante anestesia per il travaglio e il parto	090.0	Deiscenza di ferita di taglio cesareo
074.1	Altre complicanze polmonari dell'anestesia durante il parto e il travaglio	090.1	Deiscenza di ferita perineale ostetrica
074.2	Complicanze cardiache da anestesia durante il travaglio e il parto	090.2	Ematoma di ferita ostetrica
074.3	Complicanze a carico del sistema nervoso centrale da anestesia durante il travaglio e il parto	090.3	Cardiomiopatia nel puerperio
074.4	Reazione tossica ad anestesia locale durante il travaglio e il parto	090.4	Insufficienza renale acuta postparto
074.5	Cefalea indotta da anestesia spinale ed epidurale durante il travaglio e il parto	090.5	Tiroidite postparto
074.6	Altre complicanze dell' anestesia spinale ed epidurale durante il travaglio e il parto	090.8	Altre complicanze del puerperio non classificate altrove
074.7	Tentativo fallito o difficoltà di intubazione durante il travaglio e il parto	090.9	Complicanza del puerperio non specificata
074.8	Altre complicanze dell' anestesia durante il travaglio e il parto	091.00	Infezione del capezzolo associata alla gestazione: senza menzione di difficoltà di attaccamento
074.9	Complicanza dell' anestesia durante il travaglio e il parto, non specificata	091.01	Infezione del capezzolo associata alla gestazione: con menzione di difficoltà di attaccamento
075.0	Sofferenza materna durante il travaglio e il parto	091.10	Ascesso della mammella associato al parto: senza menzione di difficoltà di attaccamento
075.1	Shock durante o dopo il travaglio e il parto	091.11	Ascesso della mammella associato al parto: con menzione di difficoltà di attaccamento
075.2	Febbre durante il travaglio ed il parto, non classificata altrove	091.20	Mastite non purulenta associata alla gravidanza: senza menzione di difficoltà di attaccamento
075.3	Altra infezione durante il parto	091.21	Mastite non purulenta associata alla gravidanza: con menzione di difficoltà di attaccamento
075.4	Altre complicanze di interventi chirurgici e interventi diagnostici e terapeutici ostetrici	092.00	Retrazione del capezzolo associata alla gravidanza: senza menzione di difficoltà di attaccamento
075.5	Parto ritardato dopo rottura provocata delle membrane	092.01	Retrazione del capezzolo associata alla gravidanza: con menzione di difficoltà di attaccamento
		092.10	Capezzolo fissurato associato alla gravidanza: senza menzione di difficoltà di attaccamento
		092.11	Capezzolo fissurato associato alla gravidanza: con menzione di difficoltà di attaccamento
		092.20	Altri e non specificati disturbi della mammella associati alla gravidanza: senza menzione di difficoltà di attaccamento
		092.21	Altri e non specificati disturbi della mammella associati alla gravidanza: con menzione di difficoltà di attaccamento

O92.30	Agalattia: senza menzione di difficoltà di attaccamento	O99.4	Malattie dell'apparato circolatorio complicanti la gravidanza, il parto ed il puerperio
O92.31	Agalattia: con menzione di difficoltà di attaccamento	O99.5	Malattie dell'apparato respiratorio complicanti la gravidanza, il parto ed il puerperio
O92.40	Ipogalattia: senza menzione di difficoltà di attaccamento	O99.6	Malattie dell'apparato digerente complicanti la gravidanza, il parto ed il puerperio
O92.41	Ipogalattia: con menzione di difficoltà di attaccamento	O99.7	Malattie della cute e del tessuto sottocutaneo complicanti la gravidanza, il parto e il puerperio
O92.50	Soppressione della lattazione: senza menzione di difficoltà di attaccamento	O99.8	Altre malattie e condizioni morbose specificate complicanti la gravidanza, il parto e il puerperio
O92.51	Soppressione della lattazione: con menzione di difficoltà di attaccamento	Z32	Visita e test per diagnosi di gravidanza
O92.60	Galattorrea: senza menzione di difficoltà di attaccamento	Z34	Controllo di gravidanza normale
O92.61	Galattorrea: con menzione di difficoltà di attaccamento	Z35.0	Controllo di gravidanza con anamnesi di sterilità
O92.70	Altri e non specificati disturbi della lattazione: senza menzione di difficoltà di attaccamento	Z35.1	Controllo di gravidanza con anamnesi di aborto
O92.71	Altri e non specificati disturbi della lattazione: con menzione di difficoltà di attaccamento	Z35.2	Controllo di gravidanza con altra anamnesi patologica ostetrica e difficoltà a procreare
O94	Sequela di complicanze della gravidanza, del parto e del puerperio	Z35.3	Controllo di gravidanza con anamnesi di assistenza prenatale insufficiente
O95	Decesso da causa durante la gestazione di causa non specificata	Z35.4	Controllo di gravidanza con elevata multiparità
O96.0	Decesso per causa gestazionale diretta	Z35.5	Controllo di gravidanza di primipara attempata
O96.1	Decesso per causa gestazionale indiretta	Z35.6	Controllo di gravidanza di primipara molto giovane
O96.2	Decesso per causa gestazionale non specificata	Z35.8	Controllo di altre gravidanze ad alto rischio
O97.0	Decesso per sequela di causa gestazionale diretta	Z35.9	Controllo di gravidanza ad alto rischio non specificata
O97.1	Decesso per sequela di causa gestazionale indiretta	Z36.0	Screening prenatale di anomalie cromosomiche
O97.2	Decesso per sequela di causa gestazionale non specificata	Z36.1	Screening prenatale per un aumento dei livelli di alfafetoproteina
O98.0	Tubercolosi complicante la gravidanza, il parto e il puerperio	Z36.2	Altri screening prenatali mediante amniocentesi
O98.1	Sifilide complicante la gravidanza, il parto e il puerperio	Z36.3	Screening prenatale per malformazioni, mediante ultrasuoni od altri metodi fisici
O98.2	Gonorea complicante la gravidanza, il parto e il puerperio	Z36.4	Screening prenatale mediante ultrasuoni o altri metodi fisici, per ritardo d'accrescimento fetale
O98.3	Altre infezioni, trasmesse principalmente per via sessuale, complicanti la gravidanza, il parto ed il puerperio	Z36.5	Screening prenatale per isoimmunizzazione
O98.4	Epatite virale complicante la gravidanza, il parto ed il puerperio	Z36.8	Altro screening prenatale
O98.5	Altre infezioni virali complicanti la gravidanza, il parto ed il puerperio	Z36.9	Screening prenatale non specificato
O98.6	Malattie da protozoi complicanti la gravidanza, il parto ed il puerperio	Z37.0	Parto singolo, nato vivo
O98.7	Malattia HIV complicante la gravidanza, il parto e il puerperio	Z37.1	Parto singolo, nato morto
O98.8	Altre malattie infettive e parassitarie materne complicanti la gravidanza il parto ed il puerperio	Z37.2	Parto gemellare, entrambi nati vivi
O98.9	Malattie infettive o parassitarie materne, non specificate, complicanti la gravidanza, il parto ed il puerperio	Z37.3	Parto gemellare, uno nato vivo, uno nato morto
O99.0	Anemia complicante la gravidanza, il parto ed il puerperio	Z37.4	Parto gemellare, entrambi nati morti
O99.1	Altre malattie del sangue, degli organi emopoietici ed alcuni disturbi del sistema immunitario complicanti la gravidanza, il parto ed il puerperio	Z37.5	Altro parto multiplo, tutti nati vivi
O99.2	Malattie endocrine, nutrizionali e metaboliche, complicanti la gravidanza, il parto ed il puerperio	Z37.6	Altro parto multiplo, alcuni nati vivi
O99.3	Disturbi psichici e malattie del sistema nervoso centrale, complicanti la gravidanza, il parto ed il puerperio	Z37.7	Altro parto multiplo, tutti nati morti
		Z37.9	Esito del parto non specificato
		Z39.0	Assistenza e visita immediatamente dopo il parto
		Z39.1	Assistenza e visita di madre che allatta
		Z39.2	Visita di controllo di routine del postparto
		Z64.0	Problemi correlati a una gravidanza indesiderata

ADRG 001**Parto cesareo**

Procedura nella tabella O01-11 o Procedura operatoria e Diagnosi nella tabella O01-1

DRG 001A**Parto cesareo con diagnosi complicanti multiple, durata della gravidanza fino a 25 settimane compiute (sdg) o con terapia intrauterina**

(Almeno due Diagnosi nella tabella O01-2 o almeno due Diagnosi nella tabella O01-3 o almeno due Diagnosi nella tabella O01-4 o Diagnosi nella almeno due delle tabelle O01-3, O01-5, O01-2, O01-4 o Procedura operatoria e Diagnosi nella tabella O01-1) e (Diagnosi secondaria nella tabella O01-6 o almeno una Procedura nella tabella O01-12)

DRG O01B

Parto cesareo con diagnosi complicanti multiple, durata della gravidanza da 26 settimane a 33 settimane compiute (sdg), senza terapia intrauterina o con diagnosi complicanti, fino a 25 sdg o tromboembolia durante il periodo di gestazione con procedura OR

(Almeno due Diagnosi nella tabella O01-2 o almeno due Diagnosi nella tabella O01-3 o almeno due Diagnosi nella tabella O01-4 o Diagnosi nella almeno due delle tabelle O01-3, O01-5, O01-2, O01-4 o Procedura operatoria e Diagnosi nella tabella O01-1) e (Diagnosi secondaria nella tabella O01-7 o Procedura operatoria e Diagnosi nella tabella O01-1) o almeno una Diagnosi nella tabella O01-8 e Diagnosi secondaria nella tabella O01-6

DRG O01C

Parto cesareo con diagnosi complicanti multiple, durata della gravidanza > 33 settimane compiute (sdg) senza terapia intrauterina o con diagnosi complicante, da 26 a 33 sdg o con diagnostica complessa o fino a 33 sdg o con diagnostica complessa, con CC estremamente gravi

(Almeno due Diagnosi nella tabella O01-2 o almeno due Diagnosi nella tabella O01-3 o almeno due Diagnosi nella tabella O01-4 o Diagnosi nella almeno due delle tabelle O01-3, O01-5, O01-2, O01-4 o Procedura operatoria e Diagnosi nella tabella O01-1) e PCCL > 3 o almeno una Diagnosi nella tabella O01-8 e almeno una Diagnosi secondaria nella tabella O01-9 e PCCL > 3 o almeno una Diagnosi secondaria nella tabella O01-10 e PCCL > 3

DRG O01D

Parto cesareo con diagnosi complicanti multiple, durata della gravidanza > 33 settimane compiute (sdg) senza terapia intrauterina o con diagnosi complicante, da 26 a 33 sdg o con diagnostica complessa o fino a 33 sdg o con diagnostica complessa, senza CC estremamente gravi

Almeno due Diagnosi nella tabella O01-2 o almeno due Diagnosi nella tabella O01-3 o almeno due Diagnosi nella tabella O01-4 o Diagnosi nella almeno due delle tabelle O01-3, O01-5, O01-2, O01-4 o Procedura operatoria e Diagnosi nella tabella O01-1 o almeno una Diagnosi nella tabella O01-8 e almeno una Diagnosi secondaria nella tabella O01-9 o almeno una Diagnosi secondaria nella tabella O01-10

DRG O01E

Parto cesareo con diagnosi complicante, durata della gravidanza più di 33 settimane compiute (sdg), senza diagnostica complessa

Almeno una Diagnosi nella tabella O01-8

DRG O01F

Parto cesareo senza diagnosi complicanti, durata della gravidanza più di 33 settimane compiute (sdg), senza diagnostica complessa

Diagnosi O01-1

O88.20	Embolia polmonare gestazionale	O88.28	Altra embolia gestazionale da coagulo sanguigno
--------	--------------------------------	--------	---

Diagnosi O01-2

F00.0	Demenza nella malattia di Alzheimer ad esordio precoce {G30.0}	F06.0	Allucinosi organica
F00.2	Demenza nella malattia di Alzheimer, varietà atipica o mista {G30.8}	F06.1	Disturbo catatonico organico
F00.9	Demenza nella malattia di Alzheimer non specificata {G30.9}	F06.2	Disturbo delirante organico [schizofreniforme]
F01.0	Demenza vascolare ad esordio acuto	F06.3	Disturbi dell'umore [affettivi] organici
F01.1	Demenza multi-infartuale	F06.4	Disturbo d'ansia organico
F01.2	Demenza vascolare sub-corticale	F06.5	Disturbo dissociativo organico
F01.3	Demenza vascolare mista corticale e subcorticale	F06.6	Disturbo organico di labilità emozionale [astenico]
F01.8	Altra demenza vascolare	F07.0	Disturbo organico di personalità
F01.9	Demenza vascolare non specificata	F10.0	Disturbi psichici e comportamentali dovuti all'uso di alcol: intossicazione acuta
F02.0	Demenza nella malattia di Pick {G31.0}	F10.1	Disturbi psichici e comportamentali dovuti all'uso di alcol: Abuso nocivo
F02.1	Demenza nella malattia di Creutzfeldt-Jacob {A81.0}	F10.2	Disturbi psichici e comportamentali dovuti all'uso di alcol: Sindrome da dipendenza
F02.2	Demenza nella malattia di Huntington {G10}	F10.3	Disturbi psichici e comportamentali dovuti all'uso di alcol: Sindrome da astinenza
F02.3	Demenza nel morbo di Parkinson {G20.-}	F10.4	Disturbi psichici e comportamentali dovuti all'uso di alcol: Sindrome da astinenza con delirio
F02.4	Demenza nell'infezione da virus dell'immunodeficienza umana [H.I.V.] {B22}	F10.5	Disturbi psichici e comportamentali dovuti all'uso di alcol: Disturbo psicotico
F03	Demenza non specificata	F10.6	Disturbi psichici e comportamentali dovuti all'uso di alcol: Sindrome amnestica
F04	Sindrome amnesica organica, non indotta da alcol o da altre sostanze psicoattive	F10.7	Disturbi psichici e comportamentali dovuti all'uso di alcol: Disturbo psicotico residuo o ad esordio tardivo
F05.0	Delirio descritto come non sovrapposto a demenza		
F05.1	Delirio sovrapposto a demenza		
F05.8	Altro delirio		
F05.9	Delirio non specificato		

F10.8	Disturbi psichici e comportamentali dovuti all'uso di alcol: Altri disturbi psichici e di comportamento	F14.7	Disturbi psichici e comportamentali dovuti all'uso di cocaina: Disturbo psicotico residuo o ad esordio tardivo
F10.9	Disturbi psichici e comportamentali dovuti all'uso di alcol: Disturbi psichici e di comportamento non specificati	F14.8	Disturbi psichici e comportamentali dovuti all'uso di cocaina: Altri disturbi psichici e di comportamento
F11.0	Disturbi psichici e comportamentali dovuti all'uso di oppioidi: intossicazione acuta	F14.9	Disturbi psichici e comportamentali dovuti all'uso di cocaina: Disturbi psichici e di comportamento non specificati
F11.1	Disturbi psichici e comportamentali dovuti all'uso di oppioidi: Abuso nocivo	F15.0	Disturbi psichici e comportamentali dovuti all'uso di altri stimolanti, compresa la caffeina: intossicazione acuta
F11.2	Disturbi psichici e comportamentali dovuti all'uso di oppioidi: Sindrome da dipendenza	F15.1	Disturbi psichici e comportamentali dovuti all'uso di altri stimolanti, compresa la caffeina: Abuso nocivo
F11.3	Disturbi psichici e comportamentali dovuti all'uso di oppioidi: Sindrome da astinenza	F15.2	Disturbi psichici e comportamentali dovuti all'uso di altri stimolanti, compresa la caffeina: Sindrome da dipendenza
F11.4	Disturbi psichici e comportamentali dovuti all'uso di oppioidi: Sindrome da astinenza con delirio	F15.3	Disturbi psichici e comportamentali dovuti all'uso di altri stimolanti, compresa la caffeina: Sindrome da astinenza
F11.5	Disturbi psichici e comportamentali dovuti all'uso di oppioidi: Disturbo psicotico	F15.4	Disturbi psichici e comportamentali dovuti all'uso di altri stimolanti, compresa la caffeina: Sindrome da astinenza con delirio
F11.6	Disturbi psichici e comportamentali dovuti all'uso di oppioidi: Sindrome amnestica	F15.5	Disturbi psichici e comportamentali dovuti all'uso di altri stimolanti, compresa la caffeina: Disturbo psicotico
F11.7	Disturbi psichici e comportamentali dovuti all'uso di oppioidi: Disturbo psicotico residuo o ad esordio tardivo	F15.6	Disturbi psichici e comportamentali dovuti all'uso di altri stimolanti, compresa la caffeina: Sindrome amnestica
F11.8	Disturbi psichici e comportamentali dovuti all'uso di oppioidi: Altri disturbi psichici e di comportamento	F15.7	Disturbi psichici e comportamentali dovuti all'uso di altri stimolanti, compresa la caffeina: Disturbo psicotico residuo o ad esordio tardivo
F11.9	Disturbi psichici e comportamentali dovuti all'uso di oppioidi: Disturbi psichici e di comportamento non specificati	F15.8	Disturbi psichici e comportamentali dovuti all'uso di altri stimolanti, compresa la caffeina: Altri disturbi psichici e di comportamento
F12.3	Disturbi psichici e comportamentali dovuti all'uso di cannabinoidi: Sindrome da astinenza	F15.9	Disturbi psichici e comportamentali dovuti all'uso di altri stimolanti, compresa la caffeina: Disturbi psichici e di comportamento non specificati
F12.4	Disturbi psichici e comportamentali dovuti all'uso di cannabinoidi: Sindrome da astinenza con delirio	F16.0	Disturbi psichici e comportamentali dovuti all'uso di allucinogeni: intossicazione acuta
F12.5	Disturbi psichici e comportamentali dovuti all'uso di cannabinoidi: Disturbo psicotico	F16.1	Disturbi psichici e comportamentali dovuti all'uso di allucinogeni: Abuso nocivo
F12.6	Disturbi psichici e comportamentali dovuti all'uso di cannabinoidi: Sindrome amnestica	F16.2	Disturbi psichici e comportamentali dovuti all'uso di allucinogeni: Sindrome da dipendenza
F12.7	Disturbi psichici e comportamentali dovuti all'uso di cannabinoidi: Disturbo psicotico residuo o ad esordio tardivo	F16.3	Disturbi psichici e comportamentali dovuti all'uso di allucinogeni: Sindrome da astinenza
F12.8	Disturbi psichici e comportamentali dovuti all'uso di cannabinoidi: Altri disturbi psichici e di comportamento	F16.4	Disturbi psichici e comportamentali dovuti all'uso di allucinogeni: Sindrome da astinenza con delirio
F12.9	Disturbi psichici e comportamentali dovuti all'uso di cannabinoidi: Disturbi psichici e di comportamento non specificati	F16.5	Disturbi psichici e comportamentali dovuti all'uso di allucinogeni: Disturbo psicotico
F13.0	Disturbi psichici e comportamentali dovuti all'uso di sedativi o ipnotici: intossicazione acuta	F16.6	Disturbi psichici e comportamentali dovuti all'uso di allucinogeni: Sindrome amnestica
F13.1	Disturbi psichici e comportamentali dovuti all'uso di sedativi o ipnotici: Abuso nocivo	F16.7	Disturbi psichici e comportamentali dovuti all'uso di allucinogeni: Disturbo psicotico residuo o ad esordio tardivo
F13.2	Disturbi psichici e comportamentali dovuti all'uso di sedativi o ipnotici: Sindrome da dipendenza	F16.8	Disturbi psichici e comportamentali dovuti all'uso di allucinogeni: Altri disturbi psichici e di comportamento
F13.3	Disturbi psichici e comportamentali dovuti all'uso di sedativi o ipnotici: Sindrome da astinenza	F16.9	Disturbi psichici e comportamentali dovuti all'uso di allucinogeni: Disturbi psichici e di comportamento non specificati
F13.4	Disturbi psichici e comportamentali dovuti all'uso di sedativi o ipnotici: Sindrome da astinenza con delirio	F18.0	Disturbi psichici e comportamentali dovuti all'uso di solventi volatili: intossicazione acuta
F13.5	Disturbi psichici e comportamentali dovuti all'uso di sedativi o ipnotici: Disturbo psicotico	F18.1	Disturbi psichici e comportamentali dovuti all'uso di solventi volatili: Abuso nocivo
F13.6	Disturbi psichici e comportamentali dovuti all'uso di sedativi o ipnotici: Sindrome amnestica	F18.2	Disturbi psichici e comportamentali dovuti all'uso di solventi volatili: Sindrome da dipendenza
F13.7	Disturbi psichici e comportamentali dovuti all'uso di sedativi o ipnotici: Disturbo psicotico residuo o ad esordio tardivo	F18.3	Disturbi psichici e comportamentali dovuti all'uso di solventi volatili: Sindrome da astinenza
F13.8	Disturbi psichici e comportamentali dovuti all'uso di sedativi o ipnotici: Altri disturbi psichici e di comportamento	F18.4	Disturbi psichici e comportamentali dovuti all'uso di solventi volatili: Sindrome da astinenza con delirio
F13.9	Disturbi psichici e comportamentali dovuti all'uso di sedativi o ipnotici: Disturbi psichici e di comportamento non specificati	F18.5	Disturbi psichici e comportamentali dovuti all'uso di solventi volatili: Disturbo psicotico
F14.0	Disturbi psichici e comportamentali dovuti all'uso di cocaina: intossicazione acuta	F18.6	Disturbi psichici e comportamentali dovuti all'uso di solventi volatili: Sindrome amnestica
F14.1	Disturbi psichici e comportamentali dovuti all'uso di cocaina: Abuso nocivo	F18.7	Disturbi psichici e comportamentali dovuti all'uso di solventi volatili: Disturbo psicotico residuo o ad esordio tardivo
F14.2	Disturbi psichici e comportamentali dovuti all'uso di cocaina: Sindrome da dipendenza	F18.8	Disturbi psichici e comportamentali dovuti all'uso di solventi volatili: Altri disturbi psichici e di comportamento
F14.3	Disturbi psichici e comportamentali dovuti all'uso di cocaina: Sindrome da astinenza	F18.9	Disturbi psichici e comportamentali dovuti all'uso di solventi volatili: Disturbi psichici e di comportamento non specificati
F14.4	Disturbi psichici e comportamentali dovuti all'uso di cocaina: Sindrome da astinenza con delirio	F19.0	Disturbi psichici e comportamentali dovuti all'uso di sostanze psicoattive multiple e all'uso di altre sostanze psicoattive: intossicazione acuta
F14.5	Disturbi psichici e comportamentali dovuti all'uso di cocaina: Disturbo psicotico		
F14.6	Disturbi psichici e comportamentali dovuti all'uso di cocaina: Sindrome amnestica		

F19.1	Disturbi psichici e comportamentali dovuti all'uso di sostanze psicoattive multiple e all'uso di altre sostanze psicoattive: Abuso nocivo	F50.1	Anoressia nervosa atipica
F19.2	Disturbi psichici e comportamentali dovuti all'uso di sostanze psicoattive multiple e all'uso di altre sostanze psicoattive: Sindrome da dipendenza	F50.2	Bulimia nervosa
F19.3	Disturbi psichici e comportamentali dovuti all'uso di sostanze psicoattive multiple e all'uso di altre sostanze psicoattive: Sindrome da astinenza	F50.3	Bulimia nervosa atipica
F19.4	Disturbi psichici e comportamentali dovuti all'uso di sostanze psicoattive multiple e all'uso di altre sostanze psicoattive: Sindrome da astinenza con delirio	F50.4	Iperalimentazione associata ad altri disturbi psicologici.
F19.5	Disturbi psichici e comportamentali dovuti all'uso di sostanze psicoattive multiple e all'uso di altre sostanze psicoattive: Disturbo psicotico	F50.8	Altri disturbi dell'alimentazione
F19.6	Disturbi psichici e comportamentali dovuti all'uso di sostanze psicoattive multiple e all'uso di altre sostanze psicoattive: Sindrome amnestica	F50.9	Disturbo dell'alimentazione non specificato
F19.7	Disturbi psichici e comportamentali dovuti all'uso di sostanze psicoattive multiple e all'uso di altre sostanze psicoattive: Disturbo psicotico residuo o ad esordio tardivo	F84.0	Autismo infantile
F19.8	Disturbi psichici e comportamentali dovuti all'uso di sostanze psicoattive multiple e all'uso di altre sostanze psicoattive: Altri disturbi psichici e di comportamento	F84.1	Autismo atipico
F19.9	Disturbi psichici e comportamentali dovuti all'uso di sostanze psicoattive multiple e all'uso di altre sostanze psicoattive: Disturbi psichici e di comportamento non specificati	F84.2	Sindrome di Rett
F20.0	Schizofrenia paranoide	F84.3	Disturbo disintegrativo dell'infanzia di altro tipo
F20.1	Schizofrenia ebefrenica	F84.4	Disturbo iperattivo associato a ritardo mentale e a movimenti stereotipati
F20.2	Schizofrenia catatonica	F84.5	Sindrome di Asperger
F20.3	Schizofrenia indifferenziata	F84.8	Disturbi evolutivi globali di altro tipo
F20.5	Schizofrenia residua	F84.9	Disturbo evolutivo globale non specificato
F20.6	Schizofrenia semplice	O10.2	Malattia ipertensiva renale preesistente complicante la gravidanza, il parto e il puerperio
F20.8	Altra forma di schizofrenia	O11	Disturbo ipertensivo cronico preesistente con pre-eclampsia sovrapposta, complicante la gravidanza, il parto e il puerperio
F20.9	Schizofrenia non specificata	O12.1	Proteinuria gravidica
F23.0	Disturbo psicotico acuto polimorfo senza sintomi schizofrenici	O13	Iperensione gestazionale [ipertensione indotta da gravidanza]
F23.1	Disturbo psicotico acuto polimorfo con sintomi schizofrenici	O14.0	Pre-eclampsia da lieve a moderata
F23.2	Disturbo psicotico acuto schizofreniforme	O14.1	Pre-eclampsia grave
F23.3	Altri disturbi psicotici acuti prevalentemente deliranti	O14.2	Sindrome di HELLP
F23.8	Altri disturbi psicotici acuti e transitori	O14.9	Pre-eclampsia non specificata
F23.9	Disturbo psicotico acuto e transitorio non specificato	O15.0	Eclampsia in gravidanza
F25.0	Disturbo schizoaffettivo, tipo maniaco	O15.1	Eclampsia nel travaglio
F25.1	Disturbo schizoaffettivo, tipo depressivo	O15.9	Eclampsia, il cui periodo di insorgenza non è specificato
F25.2	Disturbo schizoaffettivo, tipo misto	O21.2	Iperemesi gravidica tardiva
F25.8	Altri disturbi schizoaffettivi	O21.8	Altra iperemesi complicante la gravidanza
F25.9	Disturbo schizoaffettivo non specificato	O21.9	Vomito durante la gravidanza, non specificato
F29	Psicosi non organica non specificata	O22.3	Trombosi venosa profonda in gravidanza
F30.0	Ipomania	O22.5	Trombosi venosa cerebrale in gravidanza
F30.1	Mania senza sintomi psicotici	O22.8	Altre complicanze venose in gravidanza
F30.2	Mania con sintomi psicotici	O24.0	Diabete mellito in gravidanza: Diabete mellito preesistente, insulino-dipendente di tipo 1
F30.8	Episodi maniacali di altro tipo	O24.1	Diabete mellito in gravidanza: Diabete mellito preesistente, non primariamente insulino-dipendente di tipo 2
F30.9	Episodio maniacale non specificato	O24.2	Diabete mellito in gravidanza: Diabete mellito preesistente, correlato a de- o malnutrizione
F31.0	Disturbo affettivo bipolare, episodio ipomaniacale in atto	O24.3	Diabete mellito in gravidanza: Diabete mellito preesistente non specificato
F31.1	Disturbo affettivo bipolare, episodio maniacale in atto	O24.4	Diabete mellito insorto in gravidanza
F31.2	Disturbo affettivo bipolare, episodio maniacale con sintomi psicotici in atto	O24.9	Diabete mellito in gravidanza, non specificato
F31.4	Disturbo affettivo bipolare, episodio depressivo grave senza sintomi psicotici in atto	O26.6	Condizioni morbose del fegato durante la gravidanza, il parto e il puerperio
F31.5	Disturbo affettivo bipolare, episodio depressivo grave con sintomi psicotici in atto	O26.7	Sublussazione della sinfisi (pubica) in gravidanza, parto e puerperio
F31.6	Disturbo affettivo bipolare, episodio misto in atto	O26.81	Malattia renale, correlata alla gravidanza
F31.8	Disturbi affettivi bipolari di altro tipo	O29.0	Complicanze polmonari dell' anestesia in gravidanza
F31.9	Disturbo affettivo bipolare non specificato	O29.1	Complicanze cardiache dell'anestesia in gravidanza
F32.2	Episodio depressivo grave senza sintomi psicotici	O29.2	Complicanze a carico del sistema nervoso centrale dell' anestesia in gravidanza
F32.3	Episodio depressivo grave con sintomi psicotici	O30.0	Gravidanza gemellare
F33.2	Disturbo depressivo ricorrente, episodio grave senza sintomi psicotici in atto	O30.1	Gravidanza tripla
F33.3	Disturbo depressivo ricorrente, episodio grave con sintomi psicotici in atto	O30.2	Gravidanza quadrupla
F33.8	Disturbi depressivi ricorrenti di altro tipo	O30.8	Altra gravidanza multipla
F33.9	Disturbo depressivo ricorrente non specificato	O30.9	Gravidanza multipla non specificata
F50.0	Anoressia nervosa	O31.1	Continuazione della gravidanza dopo aborto di uno o più feti
		O31.2	Continuazione della gravidanza dopo Decesso intrauterina di uno o più feti
		O31.8	Altre complicanze specifiche di gravidanza multipla
		O32.5	Assistenza prestata alla madre per presentazione anomala di uno o più feti in gravidanza multipla
		O34.30	Assistenza prestata alla madre per lunghezza della cervice inferiore a 10 mm o dilatazione ad imbuto(funneling)
		O34.31	Assistenza prestata alla madre per prolasso del sacco amniotico
		O34.38	Assistenza prestata alla madre per altra incompetenza cervicale uterina
		O34.39	Assistenza prestata alla madre per incompetenza cervicale uterina, non specificata

O36.5	Assistenza prestata alla madre per ritardo di crescita fetale	O74.1	Altre complicanze polmonari dell'anestesia durante il parto e il travaglio
O40	Polidramnio(s)	O74.2	Complicanze cardiache da anestesia durante il travaglio e il parto
O41.0	Oligoidramnio(s)	O74.3	Complicanze a carico del sistema nervoso centrale da anestesia durante il travaglio e il parto
O42.11	Rottura prematura delle membrane, con inizio del travaglio dopo 1 a 7 giorni	O75.1	Shock durante o dopo il travaglio e il parto
O42.12	Rottura prematura delle membrane, con inizio del travaglio dopo più di 7 giorni	O75.6	Parto ritardato dopo rottura spontanea o non specificata delle membrane
O44.00	Placenta marginale senza (attuale) emorragia	O85	Sepsi puerperale
O44.01	Placenta previa senza (attuale) emorragia	O86.0	Infezione di ferita chirurgica ostetrica
O44.10	Placenta marginale con emorragia	O89.0	Complicanze polmonari dell' anestesia durante il puerperio
O44.11	Placenta previa con emorragia	O90.0	Deiscenza di ferita di taglio cesareo
O45.0	Distacco prematuro di placenta causa difetto di coagulazione	O90.1	Deiscenza di ferita perineale ostetrica
O46.0	Emorragia prepartale con difetto di coagulazione	O90.3	Cardiomiopatia nel puerperio
O60.1	Travaglio pretermine spontaneo con parto pretermine	Z37.2	Parto gemellare, entrambi nati vivi
O60.2	Travaglio pretermine con parto a termine	Z37.3	Parto gemellare, uno nato vivo, uno nato morto
O60.3	Parto pretermine senza travaglio spontaneo	Z37.4	Parto gemellare, entrambi nati morti
O61.0	Tentativo fallito di provocazione medica del travaglio	Z37.5	Altro parto multiplo, tutti nati vivi
O62.0	Inerzia uterina primitiva	Z37.6	Altro parto multiplo, alcuni nati vivi
O67.0	Emorragia intraparto causa difetto di coagulazione	Z37.7	Altro parto multiplo, tutti nati morti
O71.6	Lesioni ostetriche delle articolazioni e dei legamenti pelvici		
O74.0	Polmonite da aspirazione, durante anestesia per il travaglio e il parto		

Diagnosi O01-3

O67.8	Altra emorragia intraparto	O74.6	Altre complicanze dell' anestesia spinale ed epidurale durante il travaglio e il parto
O67.9	Emorragia intraparto non specificata	O74.7	Tentativo fallito o difficoltà di intubazione durante il travaglio e il parto
O70.2	Lacerazione perineale di terzo grado durante il parto	O74.8	Altre complicanze dell' anestesia durante il travaglio e il parto
O70.3	Lacerazione perineale durante il parto di quarto grado	O74.9	Complicanza dell' anestesia durante il travaglio e il parto, non specificata
O72.1	Altra emorragia immediatamente dopo il parto	O75.4	Altre complicanze di interventi chirurgici e interventi diagnostici e terapeutici ostetrici
O74.4	Reazione tossica ad anestesia locale durante il travaglio e il parto		
O74.5	Cefalea indotta da anestesia spinale ed epidurale durante il travaglio e il parto		

Diagnosi O01-4

G35.0	Prima manifestazione di sclerosi multipla	G40.09	Epilessia e sindromi epilettiche idiopatiche, definite per localizzazione (focale) (parziale), con crisi ad esordio focale, non specificate
G35.10	Sclerosi multipla a decorso prevalentemente recidivante-remittente: senza menzione di un'esacerbazione acuta o progressione	G40.1	Epilessia e sindromi epilettiche sintomatiche, definite per localizzazione (focale) (parziale), con crisi parziali semplici
G35.11	Sclerosi multipla a decorso prevalentemente recidivante-remittente: con menzione di un'esacerbazione acuta o progressione	G40.2	Epilessia e sindromi epilettiche sintomatiche, definite per localizzazione (focale) (parziale), con crisi parziali complesse
G35.20	Sclerosi multipla primaria progressiva: senza menzione di un'esacerbazione acuta o progressione	G40.3	Epilessia e sindromi epilettiche generalizzate idiopatiche
G35.21	Sclerosi multipla primaria progressiva: con menzione di un'esacerbazione acuta o progressione	G40.4	Altre epilessie e sindromi epilettiche generalizzate
G35.30	Sclerosi multipla secondaria progressiva: senza menzione di un'esacerbazione acuta o progressione	G40.5	Sindromi epilettiche speciali
G35.31	Sclerosi multipla secondaria progressiva: con menzione di un'esacerbazione acuta o progressione	G40.6	Crisi di grande male non specificata (con o senza piccolo male)
G35.9	Sclerosi multipla non specificata	G40.7	Piccolo male non specificato, senza attacchi di grande male
G40.00	Sindrome pseudo Lennox	G40.8	Altre epilessie
G40.01	Picchi continui ed onde durante il sonno a onde lente	G40.9	Epilessia non specificata
G40.02	Epilessia psicomotoria benigna [attacchi di terrore]	G41.0	Stato di grande male epilettico
G40.08	Altre epilessie e sindromi epilettiche idiopatiche, definite per localizzazione (focale) (parziale), con crisi ad esordio focale	G41.1	Stato di piccolo male epilettico
		G41.2	Stato di male epilettico parziale complesso
		G41.8	Altro stato di male epilettico
		G41.9	Stato di male epilettico non specificato

Diagnosi O01-5

Z21	Stato di infezione asintomatica da virus dell'immunodeficienza umana [HIV]
-----	--

Diagnosi secondaria O01-6

O09.0	Durata della gravidanza: Meno di 5 settimane complete	O09.2	Durata della gravidanza: Da 14 a 19 settimane complete
O09.1	Durata della gravidanza: Da 5 a 13 settimane complete	O09.3	Durata della gravidanza: Da 20 a 25 settimane complete

Diagnosi secondaria O01-7

O09.4 Durata della gravidanza: Da 26 a 33 settimane complete

Diagnosi O01-8

F00.0	Demenza nella malattia di Alzheimer ad esordio precoce {G30.0}	F11.7	Disturbi psichici e comportamentali dovuti all'uso di oppioidi: Disturbo psicotico residuo o ad esordio tardivo
F00.2	Demenza nella malattia di Alzheimer, varietà atipica o mista {G30.8}	F11.8	Disturbi psichici e comportamentali dovuti all'uso di oppioidi: Altri disturbi psichici e di comportamento
F00.9	Demenza nella malattia di Alzheimer non specificata {G30.9}	F11.9	Disturbi psichici e comportamentali dovuti all'uso di oppioidi: Disturbi psichici e di comportamento non specificati
F01.0	Demenza vascolare ad esordio acuto	F12.3	Disturbi psichici e comportamentali dovuti all'uso di cannabinoidi: Sindrome da astinenza
F01.1	Demenza multi-infartuale	F12.4	Disturbi psichici e comportamentali dovuti all'uso di cannabinoidi: Sindrome da astinenza con delirio
F01.2	Demenza vascolare sub-corticale	F12.5	Disturbi psichici e comportamentali dovuti all'uso di cannabinoidi: Disturbo psicotico
F01.3	Demenza vascolare mista corticale e subcorticale	F12.6	Disturbi psichici e comportamentali dovuti all'uso di cannabinoidi: Sindrome amnestica
F01.8	Altra demenza vascolare	F12.7	Disturbi psichici e comportamentali dovuti all'uso di cannabinoidi: Disturbo psicotico residuo o ad esordio tardivo
F01.9	Demenza vascolare non specificata	F12.8	Disturbi psichici e comportamentali dovuti all'uso di cannabinoidi: Altri disturbi psichici e di comportamento
F02.0	Demenza nella malattia di Pick {G31.0}	F12.9	Disturbi psichici e comportamentali dovuti all'uso di cannabinoidi: Disturbi psichici e di comportamento non specificati
F02.1	Demenza nella malattia di Creutzfeldt-Jacob {A81.0}	F13.0	Disturbi psichici e comportamentali dovuti all'uso di sedativi o ipnotici: intossicazione acuta
F02.2	Demenza nella malattia di Huntington {G10}	F13.1	Disturbi psichici e comportamentali dovuti all'uso di sedativi o ipnotici: Abuso nocivo
F02.3	Demenza nel morbo di Parkinson {G20.-}	F13.2	Disturbi psichici e comportamentali dovuti all'uso di sedativi o ipnotici: Sindrome da dipendenza
F02.4	Demenza nell'infezione da virus dell'immunodeficienza umana [H.I.V.] {B22}	F13.3	Disturbi psichici e comportamentali dovuti all'uso di sedativi o ipnotici: Sindrome da astinenza
F03	Demenza non specificata	F13.4	Disturbi psichici e comportamentali dovuti all'uso di sedativi o ipnotici: Sindrome da astinenza con delirio
F04	Sindrome amnesica organica, non indotta da alcol o da altre sostanze psicoattive	F13.5	Disturbi psichici e comportamentali dovuti all'uso di sedativi o ipnotici: Disturbo psicotico
F05.0	Delirio descritto come non sovrapposto a demenza	F13.6	Disturbi psichici e comportamentali dovuti all'uso di sedativi o ipnotici: Sindrome amnestica
F05.1	Delirio sovrapposto a demenza	F13.7	Disturbi psichici e comportamentali dovuti all'uso di sedativi o ipnotici: Disturbo psicotico residuo o ad esordio tardivo
F05.8	Altro delirio	F13.8	Disturbi psichici e comportamentali dovuti all'uso di sedativi o ipnotici: Altri disturbi psichici e di comportamento
F05.9	Delirio non specificato	F13.9	Disturbi psichici e comportamentali dovuti all'uso di sedativi o ipnotici: Disturbi psichici e di comportamento non specificati
F06.0	Allucinosi organica	F14.0	Disturbi psichici e comportamentali dovuti all'uso di cocaina: intossicazione acuta
F06.1	Disturbo catatonico organico	F14.1	Disturbi psichici e comportamentali dovuti all'uso di cocaina: Abuso nocivo
F06.2	Disturbo delirante organico [schizofreniforme]	F14.2	Disturbi psichici e comportamentali dovuti all'uso di cocaina: Sindrome da dipendenza
F06.3	Disturbi dell'umore [affettivi] organici	F14.3	Disturbi psichici e comportamentali dovuti all'uso di cocaina: Sindrome da astinenza
F06.4	Disturbo d'ansia organico	F14.4	Disturbi psichici e comportamentali dovuti all'uso di cocaina: Sindrome da astinenza con delirio
F06.5	Disturbo dissociativo organico	F14.5	Disturbi psichici e comportamentali dovuti all'uso di cocaina: Disturbo psicotico
F06.6	Disturbo organico di labilità emozionale [astenico]	F14.6	Disturbi psichici e comportamentali dovuti all'uso di cocaina: Sindrome amnestica
F07.0	Disturbo organico di personalità	F14.7	Disturbi psichici e comportamentali dovuti all'uso di cocaina: Disturbo psicotico residuo o ad esordio tardivo
F10.0	Disturbi psichici e comportamentali dovuti all'uso di alcol: intossicazione acuta	F14.8	Disturbi psichici e comportamentali dovuti all'uso di cocaina: Altri disturbi psichici e di comportamento
F10.1	Disturbi psichici e comportamentali dovuti all'uso di alcol: Abuso nocivo	F14.9	Disturbi psichici e comportamentali dovuti all'uso di cocaina: Disturbi psichici e di comportamento non specificati
F10.2	Disturbi psichici e comportamentali dovuti all'uso di alcol: Sindrome da dipendenza	F15.0	Disturbi psichici e comportamentali dovuti all'uso di altri stimolanti, compresa la caffeina: intossicazione acuta
F10.3	Disturbi psichici e comportamentali dovuti all'uso di alcol: Sindrome da astinenza	F15.1	Disturbi psichici e comportamentali dovuti all'uso di altri stimolanti, compresa la caffeina: Abuso nocivo
F10.4	Disturbi psichici e comportamentali dovuti all'uso di alcol: Sindrome da astinenza con delirio	F15.2	Disturbi psichici e comportamentali dovuti all'uso di altri stimolanti, compresa la caffeina: Sindrome da dipendenza
F10.5	Disturbi psichici e comportamentali dovuti all'uso di alcol: Disturbo psicotico		
F10.6	Disturbi psichici e comportamentali dovuti all'uso di alcol: Sindrome amnestica		
F10.7	Disturbi psichici e comportamentali dovuti all'uso di alcol: Disturbo psicotico residuo o ad esordio tardivo		
F10.8	Disturbi psichici e comportamentali dovuti all'uso di alcol: Altri disturbi psichici e di comportamento		
F10.9	Disturbi psichici e comportamentali dovuti all'uso di alcol: Disturbi psichici e di comportamento non specificati		
F11.0	Disturbi psichici e comportamentali dovuti all'uso di oppioidi: intossicazione acuta		
F11.1	Disturbi psichici e comportamentali dovuti all'uso di oppioidi: Abuso nocivo		
F11.2	Disturbi psichici e comportamentali dovuti all'uso di oppioidi: Sindrome da dipendenza		
F11.3	Disturbi psichici e comportamentali dovuti all'uso di oppioidi: Sindrome da astinenza		
F11.4	Disturbi psichici e comportamentali dovuti all'uso di oppioidi: Sindrome da astinenza con delirio		
F11.5	Disturbi psichici e comportamentali dovuti all'uso di oppioidi: Disturbo psicotico		
F11.6	Disturbi psichici e comportamentali dovuti all'uso di oppioidi: Sindrome amnestica		

F15.3	Disturbi psichici e comportamentali dovuti all'uso di altri stimolanti, compresa la caffeina: Sindrome da astinenza	F19.5	Disturbi psichici e comportamentali dovuti all'uso di sostanze psicoattive multiple e all'uso di altre sostanze psicoattive: Disturbo psicotico
F15.4	Disturbi psichici e comportamentali dovuti all'uso di altri stimolanti, compresa la caffeina: Sindrome da astinenza con delirio	F19.6	Disturbi psichici e comportamentali dovuti all'uso di sostanze psicoattive multiple e all'uso di altre sostanze psicoattive: Sindrome amnestica
F15.5	Disturbi psichici e comportamentali dovuti all'uso di altri stimolanti, compresa la caffeina: Disturbo psicotico	F19.7	Disturbi psichici e comportamentali dovuti all'uso di sostanze psicoattive multiple e all'uso di altre sostanze psicoattive: Disturbo psicotico residuo o ad esordio tardivo
F15.6	Disturbi psichici e comportamentali dovuti all'uso di altri stimolanti, compresa la caffeina: Sindrome amnestica	F19.8	Disturbi psichici e comportamentali dovuti all'uso di sostanze psicoattive multiple e all'uso di altre sostanze psicoattive: Altri disturbi psichici e di comportamento
F15.7	Disturbi psichici e comportamentali dovuti all'uso di altri stimolanti, compresa la caffeina: Disturbo psicotico residuo o ad esordio tardivo	F19.9	Disturbi psichici e comportamentali dovuti all'uso di sostanze psicoattive multiple e all'uso di altre sostanze psicoattive: Disturbi psichici e di comportamento non specificati
F15.8	Disturbi psichici e comportamentali dovuti all'uso di altri stimolanti, compresa la caffeina: Altri disturbi psichici e di comportamento	F20.0	Schizofrenia paranoide
F15.9	Disturbi psichici e comportamentali dovuti all'uso di altri stimolanti, compresa la caffeina: Disturbi psichici e di comportamento non specificati	F20.1	Schizofrenia efebrenica
F16.0	Disturbi psichici e comportamentali dovuti all'uso di allucinogeni: intossicazione acuta	F20.2	Schizofrenia catatonica
F16.1	Disturbi psichici e comportamentali dovuti all'uso di allucinogeni: Abuso nocivo	F20.3	Schizofrenia indifferenziata
F16.2	Disturbi psichici e comportamentali dovuti all'uso di allucinogeni: Sindrome da dipendenza	F20.5	Schizofrenia residua
F16.3	Disturbi psichici e comportamentali dovuti all'uso di allucinogeni: Sindrome da astinenza	F20.6	Schizofrenia semplice
F16.4	Disturbi psichici e comportamentali dovuti all'uso di allucinogeni: Sindrome da astinenza con delirio	F20.8	Altra forma di schizofrenia
F16.5	Disturbi psichici e comportamentali dovuti all'uso di allucinogeni: Disturbo psicotico	F20.9	Schizofrenia non specificata
F16.6	Disturbi psichici e comportamentali dovuti all'uso di allucinogeni: Sindrome amnestica	F23.0	Disturbo psicotico acuto polimorfo senza sintomi schizofrenici
F16.7	Disturbi psichici e comportamentali dovuti all'uso di allucinogeni: Disturbo psicotico residuo o ad esordio tardivo	F23.1	Disturbo psicotico acuto polimorfo con sintomi schizofrenici
F16.8	Disturbi psichici e comportamentali dovuti all'uso di allucinogeni: Altri disturbi psichici e di comportamento	F23.2	Disturbo psicotico acuto schizofreniforme
F16.9	Disturbi psichici e comportamentali dovuti all'uso di allucinogeni: Disturbi psichici e di comportamento non specificati	F23.3	Altri disturbi psicotici acuti prevalentemente deliranti
F18.0	Disturbi psichici e comportamentali dovuti all'uso di solventi volatili: intossicazione acuta	F23.8	Altri disturbi psicotici acuti e transitori
F18.1	Disturbi psichici e comportamentali dovuti all'uso di solventi volatili: Abuso nocivo	F23.9	Disturbo psicotico acuto e transitorio non specificato
F18.2	Disturbi psichici e comportamentali dovuti all'uso di solventi volatili: Sindrome da dipendenza	F25.0	Disturbo schizoaffettivo, tipo maniacale
F18.3	Disturbi psichici e comportamentali dovuti all'uso di solventi volatili: Sindrome da astinenza	F25.1	Disturbo schizoaffettivo, tipo depressivo
F18.4	Disturbi psichici e comportamentali dovuti all'uso di solventi volatili: Sindrome da astinenza con delirio	F25.2	Disturbo schizoaffettivo, tipo misto
F18.5	Disturbi psichici e comportamentali dovuti all'uso di solventi volatili: Disturbo psicotico	F25.8	Altri disturbi schizoaffettivi
F18.6	Disturbi psichici e comportamentali dovuti all'uso di solventi volatili: Sindrome amnestica	F25.9	Disturbo schizoaffettivo non specificato
F18.7	Disturbi psichici e comportamentali dovuti all'uso di solventi volatili: Disturbo psicotico residuo o ad esordio tardivo	F29	Psicosi non organica non specificata
F18.8	Disturbi psichici e comportamentali dovuti all'uso di solventi volatili: Altri disturbi psichici e di comportamento	F30.0	Ipomania
F18.9	Disturbi psichici e comportamentali dovuti all'uso di solventi volatili: Disturbi psichici e di comportamento non specificati	F30.1	Mania senza sintomi psicotici
F19.0	Disturbi psichici e comportamentali dovuti all'uso di sostanze psicoattive multiple e all'uso di altre sostanze psicoattive: intossicazione acuta	F30.2	Mania con sintomi psicotici
F19.1	Disturbi psichici e comportamentali dovuti all'uso di sostanze psicoattive multiple e all'uso di altre sostanze psicoattive: Abuso nocivo	F30.8	Episodi maniacali di altro tipo
F19.2	Disturbi psichici e comportamentali dovuti all'uso di sostanze psicoattive multiple e all'uso di altre sostanze psicoattive: Sindrome da dipendenza	F30.9	Episodio maniacale non specificato
F19.3	Disturbi psichici e comportamentali dovuti all'uso di sostanze psicoattive multiple e all'uso di altre sostanze psicoattive: Sindrome da astinenza	F31.0	Disturbo affettivo bipolare, episodio ipomaniacale in atto
F19.4	Disturbi psichici e comportamentali dovuti all'uso di sostanze psicoattive multiple e all'uso di altre sostanze psicoattive: Sindrome da astinenza con delirio	F31.1	Disturbo affettivo bipolare, episodio maniacale in atto
		F31.2	Disturbo affettivo bipolare, episodio maniacale con sintomi psicotici in atto
		F31.4	Disturbo affettivo bipolare, episodio depressivo grave senza sintomi psicotici in atto
		F31.5	Disturbo affettivo bipolare, episodio depressivo grave con sintomi psicotici in atto
		F31.6	Disturbo affettivo bipolare, episodio misto in atto
		F31.8	Disturbi affettivi bipolari di altro tipo
		F31.9	Disturbo affettivo bipolare non specificato
		F32.2	Episodio depressivo grave senza sintomi psicotici
		F32.3	Episodio depressivo grave con sintomi psicotici
		F33.2	Disturbo depressivo ricorrente, episodio grave senza sintomi psicotici in atto
		F33.3	Disturbo depressivo ricorrente, episodio grave con sintomi psicotici in atto
		F33.8	Disturbi depressivi ricorrenti di altro tipo
		F33.9	Disturbo depressivo ricorrente non specificato
		F50.0	Anoressia nervosa
		F50.1	Anoressia nervosa atipica
		F50.2	Bulimia nervosa
		F50.3	Bulimia nervosa atipica
		F50.4	Iperalimentazione associata ad altri disturbi psicologici.
		F50.8	Altri disturbi dell'alimentazione
		F50.9	Disturbo dell'alimentazione non specificato
		F84.0	Autismo infantile
		F84.1	Autismo atipico
		F84.2	Sindrome di Rett
		F84.3	Disturbo disintegrativo dell'infanzia di altro tipo

F84.4	Disturbo iperattivo associato a ritardo mentale e a movimenti stereotipati	O24.4	Diabete mellito insorto in gravidanza
F84.5	Sindrome di Asperger	O24.9	Diabete mellito in gravidanza, non specificato
F84.8	Disturbi evolutivi globali di altro tipo	O26.6	Condizioni morbose del fegato durante la gravidanza, il parto e il puerperio
F84.9	Disturbo evolutivo globale non specificato	O26.7	Sublussazione della sinfisi (pubica) in gravidanza, parto e puerperio
G35.0	Prima manifestazione di sclerosi multipla	O26.81	Malattia renale, correlata alla gravidanza
G35.10	Sclerosi multipla a decorso prevalentemente recidivante-remittente: senza menzione di un'esacerbazione acuta o progressione	O29.0	Complicanze polmonari dell'anestesia in gravidanza
G35.11	Sclerosi multipla a decorso prevalentemente recidivante-remittente: con menzione di un'esacerbazione acuta o progressione	O29.1	Complicanze cardiache dell'anestesia in gravidanza
G35.20	Sclerosi multipla primaria progressiva: senza menzione di un'esacerbazione acuta o progressione	O29.2	Complicanze a carico del sistema nervoso centrale dell'anestesia in gravidanza
G35.21	Sclerosi multipla primaria progressiva: con menzione di un'esacerbazione acuta o progressione	O30.0	Gravidanza gemellare
G35.30	Sclerosi multipla secondaria progressiva: senza menzione di un'esacerbazione acuta o progressione	O30.1	Gravidanza tripla
G35.31	Sclerosi multipla secondaria progressiva: con menzione di un'esacerbazione acuta o progressione	O30.2	Gravidanza quadrupla
G35.9	Sclerosi multipla non specificata	O30.8	Altra gravidanza multipla
G40.00	Sindrome pseudo Lennox	O30.9	Gravidanza multipla non specificata
G40.01	Picchi continui ed onde durante il sonno a onde lente	O31.1	Continuazione della gravidanza dopo aborto di uno o più feti
G40.02	Epilessia psicomotoria benigna [attacchi di terrore]	O31.2	Continuazione della gravidanza dopo Decesso intrauterina di uno o più feti
G40.08	Altre epilessie e sindromi epilettiche idiopatiche, definite per localizzazione (focale) (parziale), con crisi ad esordio focale	O31.8	Altre complicanze specifiche di gravidanza multipla
G40.09	Epilessia e sindromi epilettiche idiopatiche, definite per localizzazione (focale) (parziale), con crisi ad esordio focale, non specificate	O32.5	Assistenza prestata alla madre per presentazione anomala di uno o più feti in gravidanza multipla
G40.1	Epilessia e sindromi epilettiche sintomatiche, definite per localizzazione (focale) (parziale), con crisi parziali semplici	O34.30	Assistenza prestata alla madre per lunghezza della cervice inferiore a 10 mm o dilatazione ad imbuto(funneling)
G40.2	Epilessia e sindromi epilettiche sintomatiche, definite per localizzazione (focale) (parziale), con crisi parziali complesse	O34.31	Assistenza prestata alla madre per prolasso del sacco amniotico
G40.3	Epilessia e sindromi epilettiche generalizzate idiopatiche	O34.38	Assistenza prestata alla madre per altra incompetenza cervicale uterina
G40.4	Altre epilessie e sindromi epilettiche generalizzate	O34.39	Assistenza prestata alla madre per incompetenza cervicale uterina, non specificata
G40.5	Sindromi epilettiche speciali	O36.5	Assistenza prestata alla madre per ritardo di crescita fetale
G40.6	Crisi di grande male non specificata (con o senza piccolo male)	O40	Polidramnio(s)
G40.7	Piccolo male non specificato, senza attacchi di grande male	O41.0	Oligoidramnio(s)
G40.8	Altre epilessie	O42.11	Rottura prematura delle membrane, con inizio del travaglio dopo 1 a 7 giorni
G40.9	Epilessia non specificata	O42.12	Rottura prematura delle membrane, con inizio del travaglio dopo più di 7 giorni
G41.0	Stato di grande male epilettico	O44.00	Placenta marginale senza (attuale) emorragia
G41.1	Stato di piccolo male epilettico	O44.01	Placenta previa senza (attuale) emorragia
G41.2	Stato di male epilettico parziale complesso	O44.10	Placenta marginale con emorragia
G41.8	Altro stato di male epilettico	O44.11	Placenta previa con emorragia
G41.9	Stato di male epilettico non specificato	O45.0	Distacco prematuro di placenta causa difetto di coagulazione
O10.2	Malattia ipertensiva renale preesistente complicante la gravidanza, il parto e il puerperio	O46.0	Emorragia prepartale con difetto di coagulazione
O11	Disturbo ipertensivo cronico preesistente con pre-eclampsia sovrapposta, complicante la gravidanza, il parto e il puerperio	O60.1	Travaglio pretermine spontaneo con parto pretermine
O12.1	Proteinuria gravidica	O60.2	Travaglio pretermine con parto a termine
O13	Ipertensione gestazionale [ipertensione indotta da gravidanza]	O60.3	Parto pretermine senza travaglio spontaneo
O14.0	Pre-eclampsia da lieve a moderata	O61.0	Tentativo fallito di provocazione medica del travaglio
O14.1	Pre-eclampsia grave	O62.0	Inerzia uterina primitiva
O14.2	Sindrome di HELLP	O67.0	Emorragia intraparto causa difetto di coagulazione
O14.9	Pre-eclampsia non specificata	O67.8	Altra emorragia intraparto
O15.0	Eclampsia in gravidanza	O67.9	Emorragia intraparto non specificata
O15.1	Eclampsia nel travaglio	O70.2	Lacerazione perineale di terzo grado durante il parto
O15.9	Eclampsia, il cui periodo di insorgenza non è specificato	O70.3	Lacerazione perineale durante il parto di quarto grado
O21.2	Iperemesi gravidica tardiva	O71.6	Lesioni ostetriche delle articolazioni e dei legamenti pelvici
O21.8	Altra iperemesi complicante la gravidanza	O72.1	Altra emorragia immediatamente dopo il parto
O21.9	Vomito durante la gravidanza, non specificato	O74.0	Polmonite da aspirazione, durante anestesia per il travaglio e il parto
O22.3	Trombosi venosa profonda in gravidanza	O74.1	Altre complicanze polmonari dell'anestesia durante il parto e il travaglio
O22.5	Trombosi venosa cerebrale in gravidanza	O74.2	Complicanze cardiache da anestesia durante il travaglio e il parto
O22.8	Altre complicanze venose in gravidanza	O74.3	Complicanze a carico del sistema nervoso centrale da anestesia durante il travaglio e il parto
O24.0	Diabete mellito in gravidanza: Diabete mellito preesistente, insulino-dipendente di tipo 1	O74.4	Reazione tossica ad anestesia locale durante il travaglio e il parto
O24.1	Diabete mellito in gravidanza: Diabete mellito preesistente, non primariamente insulino-dipendente di tipo 2	O74.5	Cefalea indotta da anestesia spinale ed epidurale durante il travaglio e il parto
O24.2	Diabete mellito in gravidanza: Diabete mellito preesistente, correlato a de- o malnutrizione	O74.6	Altre complicanze dell'anestesia spinale ed epidurale durante il travaglio e il parto
O24.3	Diabete mellito in gravidanza: Diabete mellito preesistente non specificato	O74.7	Tentativo fallito o difficoltà di intubazione durante il travaglio e il parto
		O74.8	Altre complicanze dell'anestesia durante il travaglio e il parto

O74.9	Complicanza dell' anestesia durante il travaglio e il parto, non specificata	O90.1	Deiscenza di ferita perineale ostetrica
O75.1	Shock durante o dopo il travaglio e il parto	O90.3	Cardiomiopatia nel puerperio
O75.4	Altre complicanze di interventi chirurgici e interventi diagnostici e terapeutici ostetrici	Z21	Stato di infezione asintomatica da virus dell'immunodeficienza umana [HIV]
O75.6	Parto ritardato dopo rottura spontanea o non specificata delle membrane	Z37.2	Parto gemellare, entrambi nati vivi
O85	Sepsi puerperale	Z37.3	Parto gemellare, uno nato vivo, uno nato morto
O86.0	Infezione di ferita chirurgica ostetrica	Z37.4	Parto gemellare, entrambi nati morti
O89.0	Complicanze polmonari dell' anestesia durante il puerperio	Z37.5	Altro parto multiplo, tutti nati vivi
O90.0	Deiscenza di ferita di taglio cesareo	Z37.6	Altro parto multiplo, alcuni nati vivi
		Z37.7	Altro parto multiplo, tutti nati morti

Diagnosi O01-9

B20	Malattia da virus dell'immunodeficienza umana [HIV] che dà luogo a malattie infettive o parassitarie	B23.8	Malattia da HIV che dà luogo ad altre condizioni morbose specificate
B21	Malattia da virus dell'immunodeficienza umana [HIV] che dà luogo a neoplasie maligne	B24	Malattia da virus dell'immunodeficienza umana [HIV] non specificata
B22	Malattia da virus dell'immunodeficienza umana [HIV] che dà luogo ad altre malattie specificate	O09.4	Durata della gravidanza: Da 26 a 33 settimane complete
B23.0	Sindrome da infezione acuta da HIV		

Diagnosi O01-10

B20	Malattia da virus dell'immunodeficienza umana [HIV] che dà luogo a malattie infettive o parassitarie	B24	Malattia da virus dell'immunodeficienza umana [HIV] non specificata
B21	Malattia da virus dell'immunodeficienza umana [HIV] che dà luogo a neoplasie maligne	O09.0	Durata della gravidanza: Meno di 5 settimane complete
B22	Malattia da virus dell'immunodeficienza umana [HIV] che dà luogo ad altre malattie specificate	O09.1	Durata della gravidanza: Da 5 a 13 settimane complete
B23.0	Sindrome da infezione acuta da HIV	O09.2	Durata della gravidanza: Da 14 a 19 settimane complete
B23.8	Malattia da HIV che dà luogo ad altre condizioni morbose specificate	O09.3	Durata della gravidanza: Da 20 a 25 settimane complete
		O09.4	Durata della gravidanza: Da 26 a 33 settimane complete

Procedura O01-11

74.0x.00↔	Taglio cesareo tradizionale, NAS	74.2x.20↔	Taglio cesareo extraperitoneale, secondario
74.0x.10↔	Taglio cesareo tradizionale, primario	74.2x.99↔	Taglio cesareo extraperitoneale, altro
74.0x.20↔	Taglio cesareo tradizionale, secondario	74.4x.00↔	Taglio cesareo di altro tipo specificato, NAS
74.0x.99↔	Taglio cesareo tradizionale, altro	74.4x.10↔	Taglio cesareo di altro tipo specificato, primario
74.1x.00↔	Taglio cesareo cervicale basso, NAS	74.4x.20↔	Taglio cesareo di altro tipo specificato, secondario
74.1x.10↔	Taglio cesareo cervicale basso, primario	74.4x.99↔	Taglio cesareo di altro tipo specificato, altro
74.1x.20↔	Taglio cesareo cervicale basso, secondario	74.99.00↔	Altro taglio cesareo di tipo non specificato, NAS
74.1x.99↔	Taglio cesareo cervicale basso, altro	74.99.10↔	Altro taglio cesareo di tipo non specificato, primario
74.2x.00↔	Taglio cesareo extraperitoneale, NAS	74.99.20↔	Altro taglio cesareo di tipo non specificato, secondario
74.2x.10↔	Taglio cesareo extraperitoneale, primario	74.99.99↔	Altro taglio cesareo di tipo non specificato, altro

Procedura O01-12

75.2‡↔	Trasfusione intrauterina	75.36↔	Correzione di difetto fetale
--------	--------------------------	--------	------------------------------

ADRG O02 Parto vaginale con procedura OR complicante

(Diagnosi principale nella tabella O02-1 o Diagnosi secondaria nella tabella O02-2) e almeno una Procedura nella tabella O02-4

DRG O02A Parto vaginale con procedura OR complicante, durata della gravidanza fino a 33 settimane compiute o con terapia intrauterina

Almeno una Diagnosi secondaria nella tabella O02-3 o almeno una Procedura nella tabella O02-5

DRG O02B Parto vaginale con procedura OR complicante, durata della gravidanza più di 33 settimane compiute, senza terapia intrauterina**Diagnosi principale O02-1**

O15.1	Eclampsia nel travaglio	O60.3	Parto pretermine senza travaglio spontaneo
O60.1	Travaglio pretermine spontaneo con parto pretermine	O61.1	Tentativo fallito di provocatione strumentale del travaglio
O60.2	Travaglio pretermine con parto a termine	O62.1	Inerzia uterina secondaria

O62.3	Travaglio accelerato	O69.5	Travaglio e parto complicati da lesioni vascolari del cordone ombelicale
O63.0	Prolungamento del primo stadio [periodo dilatativo] del travaglio	O69.8	Travaglio e parto complicati da altri problemi relativi al cordone ombelicale
O63.1	Prolungamento del secondo stadio [periodo espulsivo] del travaglio	O69.9	Travaglio e parto complicati da problemi non specificati del cordone ombelicale
O63.2	Espulsione ritardata del secondo gemello, del terzo gemello ecc.	O70.0	Lacerazione perineale di primo grado durante il parto
O63.9	Travaglio prolungato non specificato	O70.1	Lacerazione perineale di secondo grado durante il parto
O64.0	Distocia da incompleta rotazione della testa fetale	O70.2	Lacerazione perineale di terzo grado durante il parto
O64.1	Distocia da presentazione podalica	O70.3	Lacerazione perineale durante il parto di quarto grado
O64.2	Distocia da presentazione di faccia	O70.9	Lacerazione perineale non specificata durante il parto
O64.3	Distocia da presentazione di fronte	O71.1	Rottura dell'utero durante il travaglio
O64.4	Distocia da presentazione trasversa	O71.3	Lacerazione della cervice uterina durante il parto
O64.5	Distocia da presentazione complessa	O71.4	Lacerazione vaginale alta durante il parto
O64.8	Distocia da altre forme di posizione o presentazioni anomale	O71.5	Altro traumatismo ostetrico di organi pelvici
O64.9	Distocia da presentazione o posizione anomala non specificata	O71.6	Lesioni ostetriche delle articolazioni e dei legamenti pelvici
O65.0	Distocia da deformità pelvica	O71.7	Ematoma pelvico durante il parto
O65.1	Distocia da restringimento diffuso del bacino	O71.8	Altro traumatismo specificato durante il parto
O65.2	Distocia da restringimento del bacino superiore	O71.9	Trauma non specificato durante il parto
O65.3	Distocia da restringimento del bacino medio ed inferiore	O72.0	Emorragia del terzo periodo
O65.4	Distocia da sproporzione fetopelvica non specificata	O72.1	Altra emorragia immediatamente dopo il parto
O65.5	Distocia da anomalie di organi pelvici della madre	O74.0	Polmonite da aspirazione, durante anestesia per il travaglio e il parto
O65.8	Distocia da altre anomalie pelviche della madre	O74.1	Altre complicanze polmonari dell'anestesia durante il parto e il travaglio
O65.9	Distocia da anomalia pelvica della madre, non specificata	O74.2	Complicanze cardiache da anestesia durante il travaglio e il parto
O66.0	Distocia di spalla	O74.3	Complicanze a carico del sistema nervoso centrale da anestesia durante il travaglio e il parto
O66.1	Distocia da distocia gemellare	O74.4	Reazione tossica ad anestesia locale durante il travaglio e il parto
O66.2	Distocia da feto eccezionalmente grande	O74.5	Cefalea indotta da anestesia spinale ed epidurale durante il travaglio e il parto
O66.3	Distocia da altre anomalie del feto	O74.6	Altre complicanze dell' anestesia spinale ed epidurale durante il travaglio e il parto
O66.4	Tentativo fallito di parto naturale, non specificato	O74.7	Tentativo fallito o difficoltà di intubazione durante il travaglio e il parto
O66.5	Tentativo fallito di applicazione di ventosa e forcipe non specificato	O74.8	Altre complicanze dell' anestesia durante il travaglio e il parto
O66.8	Altra forma di distocia specificata	O74.9	Complicanza dell' anestesia durante il travaglio e il parto, non specificata
O66.9	Distocia non specificata	O75.0	Sofferenza materna durante il travaglio e il parto
O67.0	Emorragia intraparto causa difetto di coagulazione	O75.1	Shock durante o dopo il travaglio e il parto
O67.8	Altra emorragia intraparto	O75.2	Febbre durante il travaglio ed il parto, non classificata altrove
O67.9	Emorragia intraparto non specificata	O75.3	Altra infezione durante il parto
O68.0	Travaglio e parto complicati da anomalia del ritmo cardiaco fetale	O75.5	Parto ritardato dopo rottura provocata delle membrane
O68.1	Travaglio e parto complicati da presenza di meconio nel liquido amniotico	O75.6	Parto ritardato dopo rottura spontanea o non specificata delle membrane
O68.2	Travaglio e parto complicati da anomalia del ritmo cardiaco e da presenza di meconio nel liquido amniotico	O75.7	Parto per via vaginale successivo a pregresso taglio cesareo
O68.3	Travaglio e parto complicati da sofferenza fetale comprovata da segni biochimici	O75.9	Complicanza del travaglio e del parto non specificata
O68.8	Travaglio e parto complicati da altri segni di sofferenza fetale comprovati con altre investigazioni	O80	Parto singolo spontaneo
O69.0	Travaglio e parto complicati da prolasso del cordone ombelicale	O81	Parto singolo con applicazione di forcipe e ventosa ostetrica
O69.1	Travaglio e parto complicati da cordone ombelicale attorno al collo, con compressione		
O69.2	Travaglio e parto complicati da altro attorcigliamento del cordone ombelicale, con compressione		
O69.3	Travaglio e parto complicati da cordone ombelicale corto		
O69.4	Travaglio e parto complicati da vasa praevia		

Diagnosi secondaria O02-2

Z37.0	Parto singolo, nato vivo	Z37.5	Altro parto multiplo, tutti nati vivi
Z37.1	Parto singolo, nato morto	Z37.6	Altro parto multiplo, alcuni nati vivi
Z37.2	Parto gemellare, entrambi nati vivi	Z37.7	Altro parto multiplo, tutti nati morti
Z37.3	Parto gemellare, uno nato vivo, uno nato morto	Z37.9	Esito del parto non specificato
Z37.4	Parto gemellare, entrambi nati morti		

Diagnosi O02-3

O09.0	Durata della gravidanza: Meno di 5 settimane complete	O09.3	Durata della gravidanza: Da 20 a 25 settimane complete
O09.1	Durata della gravidanza: Da 5 a 13 settimane complete	O09.4	Durata della gravidanza: Da 26 a 33 settimane complete
O09.2	Durata della gravidanza: Da 14 a 19 settimane complete		

Procedura O02-4

34.03↔	Riapertura di toracotomia (recente)	38.65.20↔	Altra asportazione di vene toraciche, NAS
38.65.00↔	Altra asportazione di vasi toracici, NAS	38.65.21↔	Altra asportazione della vena cava superiore
38.65.10↔	Altra asportazione di arterie toraciche	38.65.22↔	Altra asportazione di altre vene toraciche profonde

38.65.29↔	Altra asportazione di vene toraciche, altro	40.3x.13↔	Linfoadenectomia regionale quale intervento indipendente, para-aortica, pelvica, otturatoria o iliaca
38.65.99↔	Altra asportazione di vasi toracici, altro	40.3x.14↔	Linfoadenectomia regionale quale intervento indipendente, inguinale, chirurgica a cielo aperto
38.67.00↔	Altra asportazione di vene addominali, NAS	40.3x.15↔	Linfoadenectomia regionale quale intervento indipendente, inguinale, per via laparoscopica
38.67.10↔	Altra asportazione di vene addominali profonde, NAS	40.3x.16↔	Linfoadenectomia regionale quale intervento indipendente, mediastinica e peribronchiale
38.67.11↔	Altra asportazione della vena cava inferiore	40.3x.19↔	Linfoadenectomia regionale quale intervento indipendente, altro
38.67.12↔	Altra asportazione della vena iliaca	40.3x.20↔	Linfoadenectomia regionale in corso di altro intervento, NAS
38.67.19↔	Altra asportazione di vene addominali profonde, altro	40.3x.21↔	Linfoadenectomia regionale in corso di altro intervento, cervicale
38.67.99↔	Altra asportazione di vene addominali, altro	40.3x.22↔	Linfoadenectomia regionale in corso di altro intervento, ascellare
38.7x.00↔	Interruzione della vena cava, NAS	40.3x.23↔	Linfoadenectomia regionale in corso di altro intervento, para-aortica, pelvica o iliaca
38.7x.10↔	Interruzione chirurgica della vena cava, NAS	40.3x.24↔	Linfoadenectomia regionale in corso di altro intervento, otturatoria
38.7x.11↔	Inserzione di filtro antiemboli nella vena cava, chirurgica	40.3x.25↔	Linfoadenectomia regionale in corso di altro intervento, inguinale
38.7x.12↔	Rimozione di filtro antiemboli nella vena cava, chirurgica	40.3x.26↔	Linfoadenectomia regionale in corso di altro intervento, mediastinica e peribronchiale
38.7x.13↔	Legatura o plicatura della vena cava, chirurgica	40.3x.29↔	Linfoadenectomia regionale in corso di altro intervento, altro
38.7x.19↔	Interruzione chirurgica della vena cava, chirurgica, altro	45.27↔	Biopsia intestinale, sede non specificata
38.7x.20↔	Interruzione della vena cava, percutanea transluminale, NAS	48.79↔	Altra riparazione del retto
38.7x.23↔	Legatura o plicatura della vena cava, percutanea transluminale	48.82↔	Asportazione di tessuto perirettale
38.7x.29↔	Interruzione interventistica della vena cava, percutanea transluminale, altro	48.93↔	Riparazione di fistola perirettale
38.7x.99↔	Interruzione della vena cava, altro	49.02↔	Altra incisione di tessuti perianali
38.85.00↔	Altra occlusione chirurgica di altri vasi toracici, NAS	49.03↔	Asportazione di appendice cutanea perianale
38.85.10↔	Altra occlusione chirurgica di altre arterie toraciche, NAS	49.04↔	Altra asportazione di tessuti perianali
38.85.11↔	Altra occlusione chirurgica dell'arteria succlavia	49.39↔	Altra asportazione o distruzione locale di lesione o tessuto dell'ano
38.85.12↔	Altra occlusione chirurgica dell'arteria polmonare	49.43↔	Cauterizzazione di emorroidi
38.85.13↔	Altra occlusione chirurgica del tronco brachiocefalico	49.44↔	Distruzione di emorroidi per crioterapia
38.85.19↔	Altra occlusione chirurgica di altre arterie toraciche, altro	49.45↔	Legatura di emorroidi
38.85.20↔	Altra occlusione chirurgica di vene toraciche, NAS	49.46.00↔	Emorroidectomia, NAS
38.85.21↔	Altra occlusione chirurgica della vena cava superiore	49.46.10↔	Emorroidectomia, Emorroidopessia con stapler
38.85.22↔	Altra occlusione chirurgica della vena polmonare	49.46.11↔	Emorroidectomia, Legatura di arteria emorroidale
38.85.23↔	Altra occlusione chirurgica della vena succlavia	49.46.12↔	Emorroidectomia con ricostruzione plastica
38.85.28↔	Altra occlusione chirurgica di altre vene toraciche profonde, NAS	49.46.99↔	Emorroidectomia, altro
38.85.29↔	Altra occlusione chirurgica di vene toraciche, altro	49.6↔	Asportazione dell'ano
38.85.99↔	Altra occlusione chirurgica di altri vasi toracici, altro	49.79.00↔	Altra riparazione dello sfintere anale, NAS
38.87.00↔	Altra occlusione chirurgica di vene addominali, NAS	49.79.10↔	Anorettoplastica anteriore
38.87.10↔	Altra occlusione chirurgica di vene addominali profonde, NAS	49.79.11↔	Anorettoplastica posteriore sagittale
38.87.11↔	Altra occlusione chirurgica della vena cava inferiore	49.79.12↔	Anorettoplastica posteriore sagittale allargata con interventi sugli organi adiacenti
38.87.12↔	Altra occlusione chirurgica della vena iliaca comune e iliaca interna	49.79.13↔	Pull-through addominoperineale o sacroaddominoperineale
38.87.19↔	Altra occlusione chirurgica di vene addominali profonde, altro	49.79.14↔	Anoproctoplastica
38.87.99↔	Altra occlusione chirurgica di vene addominali, altro	49.79.15↔	Altra ricostruzione plastica per anomalie anorettali
40.24.00↔	Asportazione di linfonodo inguinale, NAS	49.79.99↔	Altra riparazione dello sfintere anale, altro
40.24.10↔	Asportazione di linfonodo inguinale, chirurgica a cielo aperto, senza marcatura	50.14↔	Biopsia laparoscopica del fegato
40.24.11↔	Asportazione di linfonodo inguinale, con marcatura con radionuclidi o colorante (linfoadenectomia del linfonodo sentinella)	54.11↔	Laparotomia esplorativa
40.24.20↔	Asportazione di linfonodo inguinale, per via laparoscopica	54.12.00↔	Riapertura di laparotomia recente, NAS
40.24.99↔	Asportazione di linfonodo inguinale, altro	54.12.10↔	Riapertura di laparotomia recente, Laparotomia di second-look
40.29.00↔	Asportazione semplice di altre strutture linfatiche, NAS	54.12.99↔	Riapertura di laparotomia recente, altro
40.29.10↔	Asportazione di linfonodo mediastinico, NAS	54.19.00↔	Altra laparotomia, NAS
40.29.11↔	Asportazione di linfonodo mediastinico, chirurgica a cielo aperto	54.19.10↔	Altra laparotomia, Laparotomia con drenaggio
40.29.12↔	Asportazione di linfonodo mediastinico, per via toracoscopica	54.19.99↔	Altra laparotomia, altro
40.29.19↔	Asportazione di linfonodo mediastinico, altro	54.21.00↔	Laparoscopia, NAS
40.29.20↔	Asportazione di linfonodo para-aortico	54.21.10↔	Laparoscopia, Laparoscopia diagnostica
40.29.30↔	Asportazione di linfonodo iliaco	54.21.20↔	Laparoscopia, Via d'accesso per interventi chirurgici (terapeutici)
40.29.70↔	Asportazione di linfangioma o di igroma cistico	54.21.30↔	Laparoscopia, Laparoscopia con drenaggio
40.29.80↔	Asportazione di più stazioni linfonodali addominali (con biopsia epatica), NAS	54.21.99↔	Laparoscopia, altro
40.29.81↔	Asportazione di più stazioni linfonodali addominali (con biopsia epatica), chirurgica a cielo aperto [laparotomia di staging]	54.23↔	Biopsia del peritoneo
40.29.82↔	Asportazione di più stazioni linfonodali addominali (con biopsia epatica), per via laparoscopica [laparoscopia di staging]	57.81↔	Sutura di lacerazione vescicale
40.29.89↔	Asportazione di più stazioni linfonodali addominali (con biopsia epatica), altro	57.88↔	Altre anastomosi vescicali
40.29.99↔	Asportazione semplice di altre strutture linfatiche, altro	57.89↔	Altra riparazione plastica della vescica
40.3x.00↔	Asportazione di linfonodi regionali, NAS	58.41↔	Sutura di lacerazione uretrale
40.3x.09↔	Asportazione di linfonodi regionali, altro	58.42↔	Chiusura di uretrotomia
40.3x.10↔	Linfoadenectomia regionale quale intervento indipendente, NAS	58.44↔	Rianastomosi uretrale
40.3x.11↔	Linfoadenectomia regionale quale intervento indipendente, cervicale	58.45.00↔	Riparazione di ipospadia o epispadia, NAS
40.3x.12↔	Linfoadenectomia regionale quale intervento indipendente, ascellare	58.45.10↔	Riparazione di ipospadia o epispadia, nella donna

58.45.20↔	Riparazione di ipospadia o epispadia, nel maschio, corporoplastica di raddrizzamento	66.61.20↔	Asportazione o distruzione di lesione delle tube di Falloppio, per via vaginale
58.45.21↔	Riparazione di ipospadia o epispadia, nell'uomo, altra procedura	66.61.21↔	Asportazione o distruzione di lesione delle tube di Falloppio, per via vaginale, con assistenza laparoscopica
58.45.99↔	Riparazione di ipospadia o epispadia, altro	66.61.30↔	Asportazione o distruzione di lesione delle tube di Falloppio, per via laparoscopica
58.46.00↔	Altre ricostruzioni uretrali, NAS	66.61.99↔	Asportazione o distruzione di lesione delle tube di Falloppio, altro
58.46.10↔	Ricostruzione della parte distale dell'uretra dopo lacerazione	66.62↔	Salpingectomia con rimozione di gravidanza tubarica
58.46.11↔	Ricostruzione della parte prostatica o della parte membranacea dell'uretra dopo lacerazione	66.63.00↔	Salpingectomia parziale bilaterale, NAS
58.46.99↔	Altre ricostruzioni uretrali, altro	66.63.10↔	Salpingectomia parziale bilaterale, chirurgica a cielo aperto (addominale)
58.47↔	Meatoplastica uretrale	66.63.20↔	Salpingectomia parziale bilaterale, per via vaginale
58.49.00↔	Altra riparazione uretrale, NAS	66.63.21↔	Salpingectomia parziale bilaterale, per via vaginale, con assistenza laparoscopica
58.49.10↔	Riparazione uretrale in uno stadio con cute prepuziale o peniena	66.63.30↔	Salpingectomia parziale bilaterale, per via laparoscopica
58.49.11↔	Riparazione uretrale in uno stadio con mucosa orale o vescicale, altra ricostruzione	66.63.99↔	Salpingectomia parziale bilaterale, altro
58.49.20↔	Riparazione uretrale in due stadi, primo stadio, con cute prepuziale o peniena	66.69.00↔	Salpingectomia parziale, NAS
58.49.21↔	Riparazione uretrale in due stadi, primo stadio, con mucosa orale o vescicale	66.69.10↔	Salpingectomia parziale, chirurgica a cielo aperto (addominale)
58.49.29↔	Altra riparazione uretrale, in due stadi, primo stadio, altra ricostruzione	66.69.20↔	Salpingectomia parziale, per via vaginale
58.49.30↔	Riparazione uretrale in due stadi, secondo stadio, NAS	66.69.21↔	Salpingectomia parziale, per via vaginale, con assistenza laparoscopica
58.49.31↔	Riparazione uretrale in due stadi, secondo stadio, con cute prepuziale o peniena	66.69.30↔	Salpingectomia parziale, per via laparoscopica
58.49.33↔	Riparazione uretrale in due stadi, secondo stadio, con mucosa orale o vescicale	66.69.99↔	Salpingectomia parziale, altro
58.49.39↔	Riparazione uretrale in due stadi, secondo stadio, altro	66.92↔	Distruzione od occlusione monolaterale della tuba di Falloppio
58.49.40↔	Revisione di riparazione uretrale	67.11↔	Biopsia endocervicale
58.49.99↔	Altra riparazione uretrale, altro	67.12↔	Altra biopsia cervicale
66.21↔	Legatura e clampaggio endoscopico bilaterale delle tube di Falloppio [per sterilizzazione]	67.31↔	Marsupializzazione di cisti cervicale
66.22.00↔	Legatura e sezione endoscopica bilaterale delle tube di Falloppio, NAS	67.32↔	Distruzione di lesione della cervice mediante cauterizzazione
66.22.10↔	Legatura e sezione endoscopica bilaterale delle tube di Falloppio, con salpingectomia parziale	67.33↔	Distruzione di lesione della cervice mediante criochirurgia
66.22.99↔	Legatura e sezione endoscopica bilaterale delle tube di Falloppio, altro	67.34↔	Distruzione di tessuto o lesione della cervice mediante elettrocoagulazione
66.29.00↔	Altra distruzione od occlusione endoscopica bilaterale delle tube di Falloppio, NAS	67.35↔	Distruzione di tessuto o lesione della cervice mediante laser-fotocoagulazione
66.29.10↔	Altra distruzione od occlusione endoscopica bilaterale delle tube di Falloppio, mediante elettrocoagulazione	67.39↔	Altra asportazione o distruzione di lesione o tessuto della cervice
66.29.99↔	Altra distruzione od occlusione endoscopica bilaterale delle tube di Falloppio, altro	67.51↔	Cerchiaggio transaddominale della cervice
66.31↔	Altra legatura e clampaggio bilaterale delle tube di Falloppio	67.59↔	Altra riparazione dell'ostio cervicale interno
66.32.00↔	Altra legatura e sezione bilaterale delle tube di Falloppio, NAS	67.61↔	Sutura di lacerazione della cervice
66.32.10↔	Altra legatura e sezione bilaterale delle tube di Falloppio, con salpingectomia parziale	67.62↔	Riparazione di fistola della cervice
66.32.99↔	Altra legatura e sezione bilaterale delle tube di Falloppio, altro	67.69↔	Altra riparazione della cervice
66.39.00↔	Altra distruzione od occlusione bilaterale delle tube di Falloppio, NAS	68.0↔	Isterotomia
66.39.10↔	Altra distruzione od occlusione bilaterale delle tube di Falloppio, mediante elettrocoagulazione	68.23↔	Ablazione di endometrio
66.39.99↔	Altra distruzione od occlusione bilaterale delle tube di Falloppio, altro	68.29.00↔	Altra asportazione o distruzione di lesione dell'utero, NAS
66.4x.00↔	Salpingectomia totale monolaterale, NAS	68.29.10↔	Asportazione o distruzione di lesione dell'utero, NAS
66.4x.10↔	Salpingectomia totale monolaterale, chirurgica a cielo aperto (addominale)	68.29.11↔	Asportazione o distruzione chirurgica di lesione dell'utero, a cielo aperto (addominale)
66.4x.20↔	Salpingectomia totale monolaterale, per via laparoscopica	68.29.12↔	Asportazione o distruzione di lesione dell'utero, per via vaginale
66.4x.99↔	Salpingectomia totale monolaterale, altro	68.29.13↔	Asportazione o distruzione di lesione dell'utero, per via vaginale, con assistenza laparoscopica
66.51.00↔	Rimozione di entrambe le tube di Falloppio nello stesso intervento, NAS	68.29.14↔	Asportazione o distruzione di lesione dell'utero, per via laparoscopica
66.51.10↔	Rimozione di entrambe le tube di Falloppio nello stesso intervento, chirurgica a cielo aperto (addominale)	68.29.15↔	Asportazione o distruzione di lesione dell'utero, isteroscopica
66.51.20↔	Rimozione di entrambe le tube di Falloppio nello stesso intervento, per via laparoscopica	68.29.19↔	Asportazione o distruzione di lesione dell'utero, altro
66.51.99↔	Rimozione di entrambe le tube di Falloppio nello stesso intervento, altro	68.29.20↔	Enucleazione di mioma uterino, NAS
66.52↔	Rimozione della tuba di Falloppio residua	68.29.21↔	Enucleazione chirurgica di mioma uterino, a cielo aperto (addominale)
66.61.00↔	Asportazione o distruzione di lesione delle tube di Falloppio, NAS	68.29.22↔	Enucleazione di mioma uterino, per via vaginale
66.61.10↔	Asportazione o distruzione di lesione delle tube di Falloppio, chirurgica a cielo aperto (addominale)	68.29.23↔	Enucleazione di mioma uterino, per via vaginale, con assistenza laparoscopica
		68.29.24↔	Enucleazione di mioma uterino, per via laparoscopica
		68.29.25↔	Enucleazione di mioma uterino, isteroscopica
		68.29.29↔	Enucleazione di mioma uterino, altro
		68.29.30↔	Miomectomia uterina, NAS
		68.29.31↔	Miomectomia chirurgica uterina, a cielo aperto (addominale)
		68.29.32↔	Miomectomia uterina, per via vaginale
		68.29.33↔	Miomectomia uterina, per via vaginale, con assistenza laparoscopica
		68.29.34↔	Miomectomia uterina, per via laparoscopica
		68.29.35↔	Miomectomia uterina, isteroscopica
		68.29.39↔	Miomectomia uterina, altro

68.29.99↔	Altra asportazione o distruzione di lesione dell'utero, altro	69.42↔	Chiusura di fistola dell'utero
68.31↔	Isterectomia sopracervicale laparoscopica	69.49.00↔	Altra riparazione dell'utero e metroplastica, NAS
68.39↔	Isterectomia addominale subtotale altra e non precisata	69.49.10↔	Altra riparazione chirurgica dell'utero e metroplastica, a cielo aperto (addominale)
68.41.00↔	Isterectomia addominale totale laparoscopica, NAS	69.49.20↔	Altra riparazione dell'utero e metroplastica, per via vaginale
68.41.09↔	Isterectomia addominale totale laparoscopica, altro	69.49.21↔	Altra riparazione dell'utero e metroplastica, per via vaginale, con assistenza laparoscopica
68.41.10↔	Isterectomia addominale totale laparoscopica con salpingo-ovariectomia, NAS	69.49.30↔	Altra riparazione dell'utero e metroplastica, per via laparoscopica
68.41.11↔	Isterectomia addominale totale laparoscopica con salpingo-ovariectomia monolaterale	69.49.99↔	Altra riparazione dell'utero e metroplastica, altro
68.41.12↔	Isterectomia addominale totale laparoscopica con salpingo-ovariectomia bilaterale	69.52↔	Raschiamento dell'utero mediante aspirazione a seguito di parto o aborto
68.41.19↔	Isterectomia addominale totale laparoscopica con salpingo-ovariectomia, altro	69.59↔	Altro raschiamento dell'utero mediante aspirazione
68.49.00↔	Isterectomia addominale totale altra e non precisata, NAS	69.6↔	Procedura chirurgica per provocare o regolare il flusso mestruale
68.49.09↔	Isterectomia addominale totale altra e non specificata, altro	69.91↔	Inserzione di dispositivo terapeutico interno all'utero
68.49.10↔	Isterectomia addominale totale altra e non precisata, senza salpingo-ovariectomia	69.93↔	Inserzione di laminaria
68.49.20↔	Isterectomia addominale totale altra e non precisata, con salpingo-ovariectomia, NAS	69.98↔	Altri interventi sulle strutture di supporto dell'utero
68.49.21↔	Isterectomia addominale totale altra e non precisata, con salpingo-ovariectomia monolaterale	69.99↔	Altri interventi sulla cervice e sull'utero
68.49.22↔	Isterectomia addominale totale altra e non precisata, con salpingo-ovariectomia bilaterale	70.11↔	Imenotomia
68.49.29↔	Isterectomia addominale totale altra e non precisata, con salpingo-ovariectomia, altro	70.12↔	Culdotomia
68.51.00↔	Isterectomia vaginale assistita laparoscopicamente (LAVH), NAS	70.13↔	Lisi di aderenze intraluminali della vagina
68.51.10↔	Isterectomia vaginale assistita laparoscopicamente (LAVH), senza salpingo-ovariectomia, NAS	70.22↔	Culdoscopia
68.51.19↔	Isterectomia vaginale assistita laparoscopicamente (LAVH), senza salpingo-ovariectomia, altro	70.31↔	Imenectomia
68.51.20↔	Isterectomia vaginale assistita laparoscopicamente (LAVH), con salpingo-ovariectomia, NAS	70.33.00↔	Asportazione o distruzione di lesione della vagina, NAS
68.51.21↔	Isterectomia vaginale assistita laparoscopicamente (LAVH), con salpingo-ovariectomia monolaterale	70.33.10↔	Distruzione di lesione della vagina, NAS
68.51.22↔	Isterectomia vaginale assistita laparoscopicamente (LAVH), con salpingo-ovariectomia bilaterale	70.33.11↔	Distruzione di lesione della vagina, cauterizzazione
68.51.29↔	Isterectomia vaginale assistita laparoscopicamente (LAVH), con salpingo-ovariectomia, altro	70.33.12↔	Distruzione di lesione della vagina, elettrocoagulazione
68.51.99↔	Isterectomia vaginale assistita laparoscopicamente (LAVH), altro	70.33.13↔	Distruzione di lesione della vagina, laser-fotocoagulazione
68.59.00↔	Altra e non specificata isterectomia vaginale, NAS	70.33.14↔	Distruzione di lesione della vagina, criocoagulazione
68.59.10↔	Isterectomia vaginale altra e non specificata, senza salpingo-ovariectomia, NAS	70.33.99↔	Asportazione o distruzione di lesione della vagina, altro
68.59.19↔	Isterectomia vaginale altra e non specificata, senza salpingo-ovariectomia, altro	70.72.00↔	Riparazione di fistola colon-vaginale, NAS
68.59.20↔	Isterectomia vaginale altra e non specificata, con salpingo-ovariectomia, NAS	70.72.10↔	Riparazione chirurgica di fistola colon-vaginale, a cielo aperto (addominale)
68.59.21↔	Isterectomia vaginale altra e non specificata, con salpingo-ovariectomia monolaterale	70.72.20↔	Riparazione di fistola colon-vaginale, per via vaginale
68.59.22↔	Isterectomia vaginale altra e non specificata, con salpingo-ovariectomia bilaterale	70.72.30↔	Riparazione di fistola colon-vaginale, per via laparoscopica
68.59.29↔	Isterectomia vaginale altra e non specificata, con salpingo-ovariectomia, altro	70.72.99↔	Riparazione di fistola colon-vaginale, altro
68.59.99↔	Isterectomia vaginale altra e non specificata, altro	70.73.00↔	Riparazione di fistola retto-vaginale, NAS
68.61↔	Isterectomia addominale radicale laparoscopica	70.73.10↔	Riparazione chirurgica di fistola retto-vaginale, a cielo aperto (addominale)
68.69.00↔	Isterectomia addominale radicale altra e non specificata, NAS	70.73.20↔	Riparazione di fistola retto-vaginale, per via vaginale
68.69.10↔	Isterectomia addominale radicale altra e non specificata, senza linfadenectomia	70.73.30↔	Riparazione di fistola retto-vaginale, per via laparoscopica
68.69.11↔	Isterectomia addominale radicale altra e non specificata, con linfadenectomia	70.73.99↔	Riparazione di fistola retto-vaginale, altro
68.69.99↔	Isterectomia addominale radicale altra e non specificata, altro	70.74↔	Riparazione di altra fistola vagino-enterica
68.71↔	Isterectomia vaginale radicale assistita laparoscopicamente (LARVH)	70.75↔	Riparazione di altra fistola della vagina
68.79↔	Isterectomia vaginale radicale altra e non specificata	70.8↔	Obliterazione del fornice vaginale
68.9↔	Altra e non specificata isterectomia	70.91↔	Altri interventi sulla vagina
69.02↔	Dilatazione e raschiamento a seguito di parto o aborto	70.92.00↔	Altri interventi sul cul-de-sac, NAS
69.09↔	Altra dilatazione o raschiamento dell'utero	70.92.10↔	Entero-elitroceleplastica
69.23↔	Riparazione vaginale di inversione cronica dell'utero	70.92.99↔	Altri interventi sul cul-de-sac, altro
69.29↔	Altra riparazione dell'utero e delle strutture di sostegno	70.93↔	Altri interventi sul cul-de-sac con innesto o protesi
69.3↔	Denervazione uterina paracervicale	71.09↔	Altra incisione della vulva e del perineo
69.41↔	Sutura di lacerazione dell'utero	71.22↔	Incisione di cisti della ghiandola del Bartolino
		71.23↔	Marsupializzazione di cisti della ghiandola del Bartolino
		71.24↔	Asportazione o altra distruzione di cisti della ghiandola del Bartolino
		71.29↔	Altri interventi sulla ghiandola del Bartolino
		71.72↔	Riparazione di fistola della vulva o del perineo
		72.8↔	Altro parto strumentale specificato
		72.9↔	Parto strumentale non specificato
		73.94↔	Pubiotomia per facilitare il parto
		75.36↔	Correzione di difetto fetale
		75.50↔	Riparazione di lacerazione ostetrica recente dell'utero, NAS
		75.51↔	Riparazione di lacerazione ostetrica recente della cervice
		75.52↔	Riparazione di lacerazione ostetrica recente del corpo dell'utero
		75.61↔	Riparazione di lacerazione ostetrica recente della vescica e dell'uretra
		75.93↔	Riduzione chirurgica di inversione uterina

Procedura O02-5

75.2†↔ Trasfusione intrauterina

75.36↔ Correzione di difetto fetale

ADRG 003**Gravidanza ectopica**

Almeno una Procedura nella tabella O03-2 e nessuna Beidseitige Prozedur nella Tabella O03-3 e nessuna Procedura nella Tabella O03-4 o Diagnosi principale nella tabella O03-1

DRG 003Z**Gravidanza ectopica****Diagnosi principale O03-1**O00.0 Gravidanza addominale
O00.1 Gravidanza tubarica
O00.2 Gravidanza ovaricaO00.8 Altra gravidanza ectopica
O00.9 Gravidanza ectopica non specificata**Procedura O03-2**65.41.00↔ Salpingo-ovariectomia monolaterale per via laparoscopica, NAS
65.41.10↔ Ovariectomia monolaterale per via laparoscopica, con salpingectomia bilaterale
65.41.99↔ Salpingo-ovariectomia monolaterale per via laparoscopica, altro
65.49.00↔ Altra salpingo-ovariectomia monolaterale, NAS
65.49.10↔ Altra ovariectomia monolaterale, con salpingectomia bilaterale
65.49.99↔ Altra salpingo-ovariectomia monolaterale, altro
65.61↔ Altra rimozione di entrambe le ovaie e delle tube di Falloppio nello stesso intervento
65.62↔ Altra rimozione dell'ovaio e della tuba di Falloppio residui
65.63↔ Rimozione di entrambe le ovaie e delle tube di Falloppio per via laparoscopica nello stesso intervento
65.64↔ Rimozione dell'ovaio e della tuba di Falloppio residui per via laparoscopica
66.01↔ Salpingotomia
66.4x.00↔ Salpingectomia totale monolaterale, NAS
66.4x.10↔ Salpingectomia totale monolaterale, chirurgica a cielo aperto (addominale)
66.4x.20↔ Salpingectomia totale monolaterale, per via laparoscopica
66.4x.99↔ Salpingectomia totale monolaterale, altro66.51.00↔ Rimozione di entrambe le tube di Falloppio nello stesso intervento, NAS
66.51.10↔ Rimozione di entrambe le tube di Falloppio nello stesso intervento, chirurgica a cielo aperto (addominale)
66.51.20↔ Rimozione di entrambe le tube di Falloppio nello stesso intervento, per via laparoscopica
66.51.99↔ Rimozione di entrambe le tube di Falloppio nello stesso intervento, altro
66.52↔ Rimozione della tuba di Falloppio residua
66.62↔ Salpingectomia con rimozione di gravidanza tubarica
66.69.00↔ Salpingectomia parziale, NAS
66.69.10↔ Salpingectomia parziale, chirurgica a cielo aperto (addominale)
66.69.20↔ Salpingectomia parziale, per via vaginale
66.69.21↔ Salpingectomia parziale, per via vaginale, con assistenza laparoscopica
66.69.30↔ Salpingectomia parziale, per via laparoscopica
66.69.99↔ Salpingectomia parziale, altro
66.72↔ Salpingo-ovariostomia
74.3↔ Rimozione di gravidanza ectopica extratubarica**Procedura O03-3**65.41.00↔ Salpingo-ovariectomia monolaterale per via laparoscopica, NAS
65.41.10↔ Ovariectomia monolaterale per via laparoscopica, con salpingectomia bilaterale
65.41.99↔ Salpingo-ovariectomia monolaterale per via laparoscopica, altro
65.49.00↔ Altra salpingo-ovariectomia monolaterale, NAS
65.49.10↔ Altra ovariectomia monolaterale, con salpingectomia bilaterale
65.49.99↔ Altra salpingo-ovariectomia monolaterale, altro
65.61↔ Altra rimozione di entrambe le ovaie e delle tube di Falloppio nello stesso intervento
65.62↔ Altra rimozione dell'ovaio e della tuba di Falloppio residui
65.63↔ Rimozione di entrambe le ovaie e delle tube di Falloppio per via laparoscopica nello stesso intervento
65.64↔ Rimozione dell'ovaio e della tuba di Falloppio residui per via laparoscopica
66.4x.00↔ Salpingectomia totale monolaterale, NAS66.4x.10↔ Salpingectomia totale monolaterale, chirurgica a cielo aperto (addominale)
66.4x.20↔ Salpingectomia totale monolaterale, per via laparoscopica
66.4x.99↔ Salpingectomia totale monolaterale, altro
66.51.00↔ Rimozione di entrambe le tube di Falloppio nello stesso intervento, NAS
66.51.10↔ Rimozione di entrambe le tube di Falloppio nello stesso intervento, chirurgica a cielo aperto (addominale)
66.51.20↔ Rimozione di entrambe le tube di Falloppio nello stesso intervento, per via laparoscopica
66.51.99↔ Rimozione di entrambe le tube di Falloppio nello stesso intervento, altro
66.52↔ Rimozione della tuba di Falloppio residua
66.62↔ Salpingectomia con rimozione di gravidanza tubarica**Procedura O03-4**65.51↔ Altra rimozione di entrambe le ovaie nello stesso intervento
65.53↔ Rimozione di entrambe le ovaie per via laparoscopica nello stesso intervento
65.61↔ Altra rimozione di entrambe le ovaie e delle tube di Falloppio nello stesso intervento
65.63↔ Rimozione di entrambe le ovaie e delle tube di Falloppio per via laparoscopica nello stesso intervento66.51.00↔ Rimozione di entrambe le tube di Falloppio nello stesso intervento, NAS
66.51.10↔ Rimozione di entrambe le tube di Falloppio nello stesso intervento, chirurgica a cielo aperto (addominale)
66.51.20↔ Rimozione di entrambe le tube di Falloppio nello stesso intervento, per via laparoscopica
66.51.99↔ Rimozione di entrambe le tube di Falloppio nello stesso intervento, altro

66.63.00↔	Salpingectomia parziale bilaterale, NAS	66.63.21↔	Salpingectomia parziale bilaterale, per via vaginale, con assistenza laparoscopica
66.63.10↔	Salpingectomia parziale bilaterale, chirurgica a cielo aperto (addominale)	66.63.30↔	Salpingectomia parziale bilaterale, per via laparoscopica
66.63.20↔	Salpingectomia parziale bilaterale, per via vaginale	66.63.99↔	Salpingectomia parziale bilaterale, altro

ADRG 004**Ricovero dopo parto o aborto con procedura OR**

(Diagnosi principale nella tabella O04-1 o Diagnosi secondaria nella tabella O04-2 e Diagnosi principale nella tabella O04-3) e Procedura operatoria

DRG 004Z**Ricovero dopo parto o aborto con procedura OR****Diagnosi O04-1**

A34	Tetano durante la gravidanza, il parto ed il puerperio	O88.1	Embolia amniotica
F53.0	Disturbi mentali e comportamentali lievi associati con il puerperio non classificati altrove	O88.20	Embolia polmonare gestazionale
F53.1	Disturbi mentali e comportamentali gravi associati con il puerperio non classificati altrove	O88.28	Altra embolia gestazionale da coagulo sanguigno
F53.8	Altri disturbi mentali e comportamentali associati al puerperio non classificati altrove	O88.3	Embolia gestazionale settica e piemica
F53.9	Disturbo mentale puerperale non specificato	O88.8	Altra embolia gestazionale
O08.0	Infezione dell'apparato genitale e di organi pelvici dopo aborto o gravidanza ectopica o molare	O89.0	Complicanze polmonari dell'anestesia durante il puerperio
O08.1	Emorragia, tardiva o eccessiva, successiva ad aborto od a gravidanza ectopica o molare	O89.1	Complicanze cardiache dell'anestesia durante il puerperio
O08.2	Embolia successiva ad aborto o a gravidanza ectopica o molare	O89.2	Complicanze a carico del sistema nervoso centrale dell'anestesia durante il puerperio
O08.3	Shock successivo ad aborto o a gravidanza ectopica o molare	O89.3	Reazione tossica all'anestesia locale durante il puerperio
O08.4	Insufficienza renale successiva ad aborto o a gravidanza ectopica o molare	O89.4	Cefalea indotta da anestesia spinale od epidurale durante il puerperio
O08.5	Disturbi metabolici successivi ad aborto o a gravidanza ectopica o molare	O89.5	Altre complicanze dell'anestesia spinale od epidurale durante il puerperio
O08.6	Danno a organi e a tessuti della pelvi successivi ad aborto o a gravidanza ectopica o molare	O89.6	Tentativo fallito o difficoltà di intubazione durante il puerperio
O08.7	Altre complicanze venose successive ad aborto o a gravidanza ectopica o molare	O89.8	Altre complicanze dell'anestesia durante il puerperio
O08.8	Altre complicanze successive ad aborto o a gravidanza ectopica o molare	O89.9	Complicanza non specificata dell'anestesia durante il puerperio
O08.9	Complicanze non specificate successive ad aborto o a gravidanza ectopica o molare	O90.0	Deiscenza di ferita di taglio cesareo
O15.2	Eclampsia nel puerperio	O90.1	Deiscenza di ferita perineale ostetrica
O43.20	Placenta accreta	O90.2	Ematoma di ferita ostetrica
O43.21	Placenta increta o percreta	O90.3	Cardiomiopatia nel puerperio
O62.4	Contrazioni uterine ipertoniche, scoordinate e persistenti	O90.4	Insufficienza renale acuta postparto
O68.9	Travaglio e parto complicati da sofferenza fetale non specificata	O90.5	Tiroidite postparto
O71.2	Inversione postparto dell'utero	O90.8	Altre complicanze del puerperio non classificate altrove
O72.2	Emorragia postparto, tardiva e secondaria	O90.9	Complicanza del puerperio non specificata
O72.3	Difetti di coagulazione postpartum	O91.00	Infezione del capezzolo associata alla gestazione: senza menzione di difficoltà di attaccamento
O73.0	Ritenzione della placenta senza emorragia	O91.01	Infezione del capezzolo associata alla gestazione: con menzione di difficoltà di attaccamento
O73.1	Ritenzione di residui di placenta e di membrane senza emorragia	O91.10	Ascesso della mammella associato al parto: senza menzione di difficoltà di attaccamento
O75.4	Altre complicanze di interventi chirurgici e interventi diagnostici e terapeutici ostetrici	O91.11	Ascesso della mammella associato al parto: con menzione di difficoltà di attaccamento
O75.8	Altre complicanze specificate del travaglio e del parto	O91.20	Mastite non purulenta associata alla gravidanza: senza menzione di difficoltà di attaccamento
O85	Sepsi puerperale	O91.21	Mastite non purulenta associata alla gravidanza: con menzione di difficoltà di attaccamento
O86.0	Infezione di ferita chirurgica ostetrica	O92.00	Retrazione del capezzolo associata alla gravidanza: senza menzione di difficoltà di attaccamento
O86.1	Altra infezione di organo genitale dopo il parto	O92.01	Retrazione del capezzolo associata alla gravidanza: con menzione di difficoltà di attaccamento
O86.2	Infezione dell'apparato urinario successiva al parto	O92.10	Capezzolo fissurato associato alla gravidanza: senza menzione di difficoltà di attaccamento
O86.3	Altre infezioni dell'apparato genitourinario successive al parto	O92.11	Capezzolo fissurato associato alla gravidanza: con menzione di difficoltà di attaccamento
O86.4	Febbre di causa non nota, successiva al parto	O92.20	Altri e non specificati disturbi della mammella associati alla gravidanza: senza menzione di difficoltà di attaccamento
O86.8	Altre infezioni puerperali specificate	O92.21	Altri e non specificati disturbi della mammella associati alla gravidanza: con menzione di difficoltà di attaccamento
O87.0	Tromboflebite superficiale durante il puerperio	O92.30	Agalattia: senza menzione di difficoltà di attaccamento
O87.1	Trombosi venosa profonda, postparto	O92.31	Agalattia: con menzione di difficoltà di attaccamento
O87.2	Emorroidi nel puerperio	O92.40	Ipogalattia: senza menzione di difficoltà di attaccamento
O87.3	Trombosi venosa cerebrale durante il puerperio	O92.41	Ipogalattia: con menzione di difficoltà di attaccamento
O87.8	Altre complicanze venose durante il puerperio		
O87.9	Complicanza venosa durante il puerperio, non specificata		
O88.0	Embolia gassosa gestazionale		

092.50	Soppressione della lattazione: senza menzione di difficoltà di attaccamento	092.71	Altri e non specificati disturbi della lattazione: con menzione di difficoltà di attaccamento
092.51	Soppressione della lattazione: con menzione di difficoltà di attaccamento	Z39.0	Assistenza e visita immediatamente dopo il parto
092.60	Galattorrea: senza menzione di difficoltà di attaccamento	Z39.1	Assistenza e visita di madre che allatta
092.61	Galattorrea: con menzione di difficoltà di attaccamento	Z39.2	Visita di controllo di routine del postparto
092.70	Altri e non specificati disturbi della lattazione: senza menzione di difficoltà di attaccamento		

Diagnosi secondaria O04-2

Z39.0 Assistenza e visita immediatamente dopo il parto

Diagnosi O04-3

O10.0	Ipertensione essenziale preesistente complicante la gravidanza, il parto e il puerperio	O25	De- e malnutrizione in gravidanza
O10.1	Cardiopatía ipertensiva preesistente complicante la gravidanza, il parto e il puerperio	O26.0	Aumento ponderale eccessivo in gravidanza
O10.2	Malattia ipertensiva renale preesistente complicante la gravidanza, il parto e il puerperio	O26.1	Aumento ponderale insufficiente in gravidanza
O10.3	Malattia cardio-renale ipertensiva preesistente complicante la gravidanza, il parto e il puerperio	O26.2	Assistenza in gravidanza per aborto abituale
O10.4	Ipertensione secondaria preesistente complicante la gravidanza, il parto e il puerperio	O26.3	Gravidanza in presenza di dispositivo contraccettivo intrauterino
O10.9	Ipertensione preesistente non specificata complicante la gravidanza, il parto e il puerperio	O26.4	Herpes gravidico
O11	Disturbo ipertensivo cronico preesistente con pre-eclampsia sovrapposta, complicante la gravidanza, il parto e il puerperio	O26.5	Sindrome ipotensiva materna
O12.0	Edema gravidico	O26.6	Condizioni morbose del fegato durante la gravidanza, il parto e il puerperio
O12.1	Proteinuria gravidica	O26.7	Sublussazione della sinfisi (pubica) in gravidanza, parto e puerperio
O12.2	Edema gravidico con proteinuria	O26.81	Malattia renale, correlata alla gravidanza
O13	Ipertensione gestazionale [ipertensione indotta da gravidanza]	O26.82	Sindrome del tunnel carpale durante la gravidanza
O14.0	Pre-eclampsia da lieve a moderata	O26.83	Nevrite periferica durante la gravidanza
O14.1	Pre-eclampsia grave	O26.88	Altre condizioni morbose, specificate, correlate alla gravidanza
O14.2	Sindrome di HELLP	O26.9	Condizione morbosa non specificata correlata a gravidanza
O14.9	Pre-eclampsia non specificata	O29.0	Complicanze polmonari dell' anestesia in gravidanza
O15.0	Eclampsia in gravidanza	O29.1	Complicanze cardiache dell'anestesia in gravidanza
O15.9	Eclampsia, il cui periodo di insorgenza non è specificato	O29.2	Complicanze a carico del sistema nervoso centrale dell' anestesia in gravidanza
O16	Ipertensione materna non specificata	O29.3	Reazione tossica ad anestesia locale in gravidanza
O21.0	Iperemesi gravidica lieve	O29.4	Cefalea indotta da anestesia spinale o epidurale in gravidanza
O21.1	Iperemesi gravidica con disturbi metabolici	O29.5	Altre complicanze dell' anestesia spinale o epidurale in gravidanza
O21.2	Iperemesi gravidica tardiva	O29.6	Tentativo fallito o difficoltà di intubazione in gravidanza
O21.8	Altra iperemesi complicante la gravidanza	O29.8	Altre complicanze dell' anestesia in gravidanza
O21.9	Vomito durante la gravidanza, non specificato	O29.9	Complicanze non specificate dell' anestesia in gravidanza
O22.0	Varici degli arti inferiori in gravidanza	O30.0	Gravidanza gemellare
O22.1	Varici di organi genitali in gravidanza	O30.1	Gravidanza tripla
O22.2	Tromboflebite superficiale in gravidanza	O30.2	Gravidanza quadrupla
O22.3	Trombosi venosa profonda in gravidanza	O30.8	Altra gravidanza multipla
O22.4	Emorroidi in gravidanza	O30.9	Gravidanza multipla non specificata
O22.5	Trombosi venosa cerebrale in gravidanza	O31.0	Feto papiraceo
O22.8	Altre complicanze venose in gravidanza	O31.1	Continuazione della gravidanza dopo aborto di uno o più feti
O22.9	Complicanze venose in gravidanza, non specificate	O31.2	Continuazione della gravidanza dopo Decesso intrauterina di uno o più feti
O23.0	Infezioni renali in gravidanza	O31.8	Altre complicanze specifiche di gravidanza multipla
O23.1	Infezioni vescicali in gravidanza	O32.0	Assistenza prestata alla madre per posizione fetale instabile
O23.2	Infezioni dell'uretra in gravidanza	O32.1	Assistenza prestata alla madre per presentazione podalica del feto
O23.3	Infezioni di altre parti dell'apparato urinario in gravidanza	O32.2	Assistenza prestata alla madre per posizione fetale trasversa o obliqua
O23.4	Infezione non specificata dell'apparato urinario in gravidanza	O32.3	Assistenza prestata alla madre per presentazione fetale di faccia, di fronte, di mento
O23.5	Infezioni dell'apparato genitale in gravidanza	O32.4	Assistenza prestata alla madre per testa fetale alta in gestazione a termine
O23.9	Altra e non specificata infezione dell'apparato genitourinario in gravidanza	O32.5	Assistenza prestata alla madre per presentazione anomala di uno o più feti in gravidanza multipla
O24.0	Diabete mellito in gravidanza: Diabete mellito preesistente, insulino-dipendente di tipo 1	O32.6	Assistenza alla madre per presentazione fetale anomala complessa
O24.1	Diabete mellito in gravidanza: Diabete mellito preesistente, non primariamente insulino-dipendente di tipo 2	O32.8	Assistenza alla madre per altra presentazione anomala del feto
O24.2	Diabete mellito in gravidanza: Diabete mellito preesistente, correlato a de- o malnutrizione	O32.9	Assistenza alla madre per presentazione anomala del feto non specificata
O24.3	Diabete mellito in gravidanza: Diabete mellito preesistente non specificato	O33.0	Assistenza prestata alla madre per sproporzione causata da deformità ossee della pelvi materna
O24.4	Diabete mellito insorto in gravidanza		
O24.9	Diabete mellito in gravidanza, non specificato		

033.1	Assistenza prestata alla madre per sproporzione causata da pelvi generalmente stretta	036.9	Assistenza prestata alla madre per problema fetale non specificato
033.2	Assistenza prestata alla madre per sproporzione causata da entrata del bacino stretta	O40	Polidramnio(s)
033.3	Assistenza prestata alla madre per sproporzione causata da restringimento del bacino inferiore	O41.0	Oligoidramnio(s)
033.4	Assistenza prestata alla madre per sproporzione di origine mista, materna e fetale	O41.1	Infezione della cavità amniotica e delle membrane
033.5	Assistenza prestata alla madre per sproporzione causata da feto macrosomico	O41.8	Altri disturbi specificati del liquido amniotico e delle membrane
033.6	Assistenza prestata alla madre per sproporzione causata da idrocefalia fetale	O41.9	Disturbi non specificati del liquido amniotico e delle membrane
033.7	Assistenza prestata alla madre per sproporzione causata da altre deformità	O42.0	Rottura prematura delle membrane, con inizio del travaglio entro 24 ore
033.8	Assistenza prestata alla madre per sproporzione di altra origine	O42.11	Rottura prematura delle membrane, con inizio del travaglio dopo 1 a 7 giorni
033.9	Assistenza prestata alla madre per sproporzione non specificata	O42.12	Rottura prematura delle membrane, con inizio del travaglio dopo più di 7 giorni
034.0	Assistenza prestata alla madre per malformazione congenita dell'utero	O42.2	Rottura prematura delle membrane, con travaglio inibito da terapia
034.1	Assistenza prestata alla madre per tumore del corpo uterino	O42.9	Rottura prematura delle membrane non specificata
034.2	Assistenza prestata alla madre per cicatrice uterina da pregresso intervento chirurgico	O43.0	Sindromi da trasfusione placentare
034.30	Assistenza prestata alla madre per lunghezza della cervice inferiore a 10 mm o dilatazione ad imbuto(funneling)	O43.1	Malformazione della placenta
034.31	Assistenza prestata alla madre per prolasso del sacco amniotico	O43.8	Altri disturbi placentari
034.38	Assistenza prestata alla madre per altra incompetenza cervicale uterina	O43.9	Disturbo placentare non specificato
034.39	Assistenza prestata alla madre per incompetenza cervicale uterina, non specificata	O44.00	Placenta marginale senza (attuale) emorragia
034.4	Assistenza prestata alla madre per altre anomalie della cervice	O44.01	Placenta previa senza (attuale) emorragia
034.5	Assistenza prestata alla madre per altre anomalie di utero gravidico	O44.10	Placenta marginale con emorragia
034.6	Assistenza prestata alla madre per anomalie della vagina	O44.11	Placenta previa con emorragia
034.7	Assistenza prestata alla madre per anomalia della vulva e del perineo	O45.0	Distacco prematuro di placenta causa difetto di coagulazione
034.8	Assistenza prestata alla madre per altre anomalie di organi pelvici	O45.8	Altro distacco prematuro di placenta
034.9	Assistenza prestata alla madre per anomalie non specificate di organi pelvici	O45.9	Distacco prematuro di placenta non specificato
035.0	Assistenza prestata alla madre per (sospetto di) malformazione del sistema nervoso centrale fetale	O46.0	Emorragia prepartale con difetto di coagulazione
035.1	Assistenza prestata alla madre per (sospetta) anomalia cromosomica fetale	O46.8	Altra emorragia prepartale
035.2	Assistenza prestata alla madre per (sospetta) malattia ereditaria fetale	O46.9	Emorragia prepartale non specificata
035.3	Assistenza prestata alla madre per (sospetta) lesione fetale da malattia virale della madre	O48	Gravidanza prolungata
035.4	Assistenza prestata alla madre per (sospetta) lesione fetale da alcolismo materno	O61.0	Tentativo fallito di provocazione medica del travaglio
035.5	Assistenza prestata alla madre per (sospetta) lesione fetale da farmaci	O62.0	Inerzia uterina primitiva
035.6	Assistenza prestata alla madre per (sospetta) lesione fetale da radiazioni	O71.0	Rottura dell'utero prima dell'inizio del travaglio
035.7	Assistenza prestata alla madre per (sospetta) lesione fetale da altre procedure mediche	O98.0	Tubercolosi complicante la gravidanza, il parto e il puerperio
035.8	Assistenza prestata alla madre per (sospetta) altra anomalia o lesione fetale	O98.1	Sifilide complicante la gravidanza, il parto e il puerperio
035.9	Assistenza prestata alla madre per (sospette) anomalie o lesioni fetali non specificate	O98.2	Gonorea complicante la gravidanza, il parto e il puerperio
036.0	Assistenza prestata alla madre per isoimmunizzazione Rh	O98.3	Altre infezioni, trasmesse principalmente per via sessuale, complicanti la gravidanza, il parto ed il puerperio
036.1	Assistenza prestata alla madre per altra isoimmunizzazione	O98.4	Epatite virale complicante la gravidanza, il parto ed il puerperio
036.2	Assistenza prestata alla madre per idrope fetale	O98.5	Altre infezioni virali complicanti la gravidanza, il parto ed il puerperio
036.3	Assistenza prestata alla madre per segni di ipossia fetale	O98.6	Malattie da protozoi complicanti la gravidanza, il parto ed il puerperio
036.4	Assistenza prestata alla madre per Decesso intrauterino del feto	O98.7	Malattia HIV complicante la gravidanza, il parto e il puerperio
036.5	Assistenza prestata alla madre per ritardo di crescita fetale	O98.8	Altre malattie infettive e parassitarie materne complicanti la gravidanza il parto ed il puerperio
036.6	Assistenza prestata alla madre per eccessiva crescita fetale	O98.9	Malattie infettive o parassitarie materne, non specificate, complicanti la gravidanza, il parto ed il puerperio
036.7	Assistenza prestata alla madre per feto vitale in gravidanza addominale	O99.0	Anemia complicante la gravidanza, il parto ed il puerperio
036.8	Assistenza prestata alla madre per altri problemi fetali specificati	O99.1	Altre malattie del sangue, degli organi emopoietici ed alcuni disturbi del sistema immunitario complicanti la gravidanza, il parto ed il puerperio
		O99.2	Malattie endocrine, nutrizionali e metaboliche, complicanti la gravidanza, il parto ed il puerperio
		O99.3	Disturbi psichici e malattie del sistema nervoso centrale, complicanti la gravidanza, il parto ed il puerperio
		O99.4	Malattie dell'apparato circolatorio complicanti la gravidanza, il parto ed il puerperio
		O99.5	Malattie dell'apparato respiratorio complicanti la gravidanza, il parto ed il puerperio
		O99.6	Malattie dell'apparato digerente complicanti la gravidanza, il parto ed il puerperio
		O99.7	Malattie della cute e del tessuto sottocutaneo complicanti la gravidanza, il parto e il puerperio
		O99.8	Altre malattie e condizioni morbose specificate complicanti la gravidanza, il parto e il puerperio

ADRG O05 Procedure OR specifiche in gravidanza

Certe procedure OR

DRG O05A Cerchiaggio e chiusura dell'ostio cervicale

Procedura nella tabella O05-1

DRG O05B Procedure OR specifiche in gravidanza senza cerchiaggio, senza chiusura dell'ostio cervicale**Procedura O05-1**

67.51↔ Cerchiaggio transaddominale della cervice

67.59↔ Altra riparazione dell'ostio cervicale interno

ADRG O06 Terapia intrauterina del feto

Almeno una Procedura nella tabella O06-1

DRG O06Z Terapia intrauterina del feto**Procedura O06-1**

75.2‡↔ Trasfusione intrauterina

75.36↔ Correzione di difetto fetale

ADRG O40 Aborto con dilatazione e raschiamento, mediante aspirazione o isterotomia

Diagnosi principale nella tabella O40-1 e (Procedura nella tabella O40-2 o Procedura nella tabella O40-3)

DRG O40Z Aborto con dilatazione e raschiamento, mediante aspirazione o isterotomia**Diagnosi principale O40-1**

O01.0	Mola idatiforme classica	O04.4	Aborto terapeutico (indotto): Incompleto, senza complicazioni
O01.1	Mola idatiforme incompleta o parziale	O04.5	Aborto terapeutico (indotto): completo, complicato da infezione genitale o del bacino
O01.9	Mola idatiforme non specificata	O04.6	Aborto terapeutico (indotto): completo, complicato da emorragia tardiva o importante
O02.0	Ovulo abortivo ["blighted ovum"] e mola non idatiforme	O04.7	Aborto terapeutico (indotto): completo, complicato da embolia
O02.1	Aborto interno (feto morto trattenuto)	O04.8	Aborto terapeutico (indotto): completo, con altra complicazione non specificata
O02.8	Altri prodotti anormali del concepimento, specificati	O04.9	Aborto terapeutico (indotto): completo, senza complicazioni
O02.9	Prodotto anormale del concepimento non specificato	O05.0	Altro tipo di aborto: Incompleto, complicato da infezione genitale o del bacino
O03.0	Aborto spontaneo: Incompleto, complicato da infezione genitale o del bacino	O05.1	Altro tipo di aborto: Incompleto, complicato da emorragia tardiva o importante
O03.1	Aborto spontaneo: Incompleto, complicato da emorragia tardiva o importante	O05.2	Altro tipo di aborto: Incompleto, complicato da embolia
O03.2	Aborto spontaneo: Incompleto, complicato da embolia	O05.3	Altro tipo di aborto: Incompleto, con altra complicazione non specificata
O03.3	Aborto spontaneo: Incompleto, con altra complicazione non specificata	O05.4	Altro tipo di aborto: Incompleto, senza complicazioni
O03.4	Aborto spontaneo: Incompleto, senza complicazioni	O05.5	Altro tipo di aborto: completo, complicato da infezione genitale o del bacino
O03.5	Aborto spontaneo: completo, complicato da infezione genitale o del bacino	O05.6	Altro tipo di aborto: completo, complicato da emorragia tardiva o importante
O03.6	Aborto spontaneo: completo, complicato da emorragia tardiva o importante	O05.7	Altro tipo di aborto: completo, complicato da embolia
O03.7	Aborto spontaneo: completo, complicato da embolia	O05.8	Altro tipo di aborto: completo, con altra complicazione non specificata
O03.8	Aborto spontaneo: completo, con altra complicazione non specificata	O05.9	Altro tipo di aborto: completo, senza complicazioni
O03.9	Aborto spontaneo: completo, senza complicazioni	O06.0	Aborto non specificato: Incompleto, complicato da infezione genitale o del bacino
O04.0	Aborto terapeutico (indotto): Incompleto, complicato da infezione genitale o del bacino	O06.1	Aborto non specificato: Incompleto, complicato da emorragia tardiva o importante
O04.1	Aborto terapeutico (indotto): Incompleto, complicato da emorragia tardiva o importante	O06.2	Aborto non specificato: Incompleto, complicato da embolia
O04.2	Aborto terapeutico (indotto): Incompleto, complicato da embolia		
O04.3	Aborto terapeutico (indotto): Incompleto, con altra complicazione non specificata		

O06.3	Aborto non specificato: Incompleto, con altra complicazione non specificata	O07.2	Tentativo fallito di aborto terapeutico complicato da embolia
O06.4	Aborto non specificato: Incompleto, senza complicazioni	O07.3	Tentativo fallito di aborto terapeutico, con altre e non specificate complicanze
O06.5	Aborto non specificato: completo, complicato da infezione genitale o del bacino	O07.4	Tentativo fallito di aborto terapeutico, senza complicanza
O06.6	Aborto non specificato: completo, complicato da emorragia tardiva o importante	O07.5	Altro e non specificato tentativo fallito di aborto, complicato da infezione dell'apparato genitale e di organi pelvici
O06.7	Aborto non specificato: completo, complicato da embolia	O07.6	Altro e non specificato tentativo fallito di aborto complicato da emorragia tardiva o eccessiva
O06.8	Aborto non specificato: completo, con altra complicazione non specificata	O07.7	Altro e non specificato tentativo fallito di aborto, complicato da embolia
O06.9	Aborto non specificato: completo, senza complicazioni	O07.8	Altro e non specificato tentativo fallito di aborto, con altre e non specificate complicanze
O07.0	Tentativo fallito di aborto terapeutico, complicato da infezione dell'apparato genitale e di organi pelvici	O07.9	Altro e non specificato tentativo fallito di aborto senza complicanza
O07.1	Tentativo fallito di aborto terapeutico, complicato da emorragia tardiva o eccessiva		

Procedura O40-2

68.0↔	Isterotomia	69.51↔	Raschiamento dell'utero mediante aspirazione per interruzione di gravidanza
68.23↔	Ablazione di endometrio	69.52↔	Raschiamento dell'utero mediante aspirazione a seguito di parto o aborto
69.01↔	Dilatazione e raschiamento per interruzione di gravidanza	69.59↔	Altro raschiamento dell'utero mediante aspirazione
69.02↔	Dilatazione e raschiamento a seguito di parto o aborto		
69.09↔	Altra dilatazione o raschiamento dell'utero		

Procedura O40-3

66.39.00↔	Altra distruzione od occlusione bilaterale delle tube di Falloppio, NAS	66.39.99↔	Altra distruzione od occlusione bilaterale delle tube di Falloppio, altro
66.39.10↔	Altra distruzione od occlusione bilaterale delle tube di Falloppio, mediante elettrocoagulazione	66.92↔	Distruzione od occlusione monolaterale della tuba di Falloppio

ADRG O60**Parto vaginale**

((Diagnosi principale nella tabella O60-1 o Diagnosi secondaria nella tabella O60-2) e solo procedure operatorie da Tabella O60-10 o Diagnosi nella tabella O60-3)

DRG O60A**Parto vaginale con diagnosi complicanti multiple di cui almeno una grave, durata della gravidanza fino a 33 settimane compiute o con procedura complicante**

((almeno due Diagnosi nella tabella O60-4 o almeno due Diagnosi nella tabella O60-5 o Diagnosi nella almeno due delle tabelle O60-6, O60-4, O60-5) e nessuna Diagnosi principale nella Tabella O60-7 o Diagnosi nella tabella O60-3) e (almeno una Diagnosi secondaria nella tabella O60-8 o almeno una Procedura nella tabella O60-11)

DRG O60B**Parto vaginale con diagnosi complicanti multiple di cui almeno una grave, durata della gravidanza più di 33 settimane compiute, senza procedure complicanti o tromboembolia durante il periodo di gestazione senza procedura OR**

(Almeno due Diagnosi nella tabella O60-4 o almeno due Diagnosi nella tabella O60-5 o Diagnosi nella almeno due delle tabelle O60-6, O60-4, O60-5) e nessuna Diagnosi principale nella Tabella O60-7 o Diagnosi nella tabella O60-3)

DRG O60C**Parto vaginale con diagnosi complicante grave o moderatamente grave**

Almeno una Diagnosi nella tabella O60-9 e nessuna Diagnosi principale nella Tabella O60-7

DRG O60D**Parto vaginale senza diagnosi complicanti****Diagnosi principale O60-1**

O15.1	Eclampsia nel travaglio	O63.1	Prolungamento del secondo stadio [periodo espulsivo] del travaglio
O60.1	Travaglio pretermine spontaneo con parto pretermine	O63.2	Espulsione ritardata del secondo gemello, del terzo gemello ecc.
O60.2	Travaglio pretermine con parto a termine	O63.9	Travaglio prolungato non specificato
O60.3	Parto pretermine senza travaglio spontaneo	O64.0	Distocia da incompleta rotazione della testa fetale
O61.1	Tentativo fallito di provocazione strumentale del travaglio	O64.1	Distocia da presentazione podalica
O62.1	Inerzia uterina secondaria	O64.2	Distocia da presentazione di faccia
O62.3	Travaglio accelerato	O64.3	Distocia da presentazione di fronte
O63.0	Prolungamento del primo stadio [periodo dilatativo] del travaglio		

O64.4	Distocia da presentazione trasversa	O70.0	Lacerazione perineale di primo grado durante il parto
O64.5	Distocia da presentazione complessa	O70.1	Lacerazione perineale di secondo grado durante il parto
O64.8	Distocia da altre forme di posizione o presentazioni anomale	O70.2	Lacerazione perineale di terzo grado durante il parto
O64.9	Distocia da presentazione o posizione anomala non specificata	O70.3	Lacerazione perineale durante il parto di quarto grado
O65.0	Distocia da deformità pelvica	O70.9	Lacerazione perineale non specificata durante il parto
O65.1	Distocia da restringimento diffuso del bacino	O71.1	Rottura dell'utero durante il travaglio
O65.2	Distocia da restringimento del bacino superiore	O71.3	Lacerazione della cervice uterina durante il parto
O65.3	Distocia da restringimento del bacino medio ed inferiore	O71.4	Lacerazione vaginale alta durante il parto
O65.4	Distocia da sproporzione fetopelvica non specificata	O71.5	Altro traumatismo ostetrico di organi pelvici
O65.5	Distocia da anomalie di organi pelvici della madre	O71.6	Lesioni ostetriche delle articolazioni e dei legamenti pelvici
O65.8	Distocia da altre anomalie pelviche della madre	O71.7	Ematoma pelvico durante il parto
O65.9	Distocia da anomalia pelvica della madre, non specificata	O71.8	Altro traumatismo specificato durante il parto
O66.0	Distocia di spalla	O71.9	Trauma non specificato durante il parto
O66.1	Distocia da distocia gemellare	O72.0	Emorragia del terzo periodo
O66.2	Distocia da feto eccezionalmente grande	O72.1	Altra emorragia immediatamente dopo il parto
O66.3	Distocia da altre anomalie del feto	O74.0	Polmonite da aspirazione, durante anestesia per il travaglio e il parto
O66.4	Tentativo fallito di parto naturale, non specificato	O74.1	Altre complicanze polmonari dell'anestesia durante il parto e il travaglio
O66.5	Tentativo fallito di applicazione di ventosa e forcipe non specificato	O74.2	Complicanze cardiache da anestesia durante il travaglio e il parto
O66.8	Altra forma di distocia specificata	O74.3	Complicanze a carico del sistema nervoso centrale da anestesia durante il travaglio e il parto
O66.9	Distocia non specificata	O74.4	Reazione tossica ad anestesia locale durante il travaglio e il parto
O67.0	Emorragia intraparto causa difetto di coagulazione	O74.5	Cefalea indotta da anestesia spinale ed epidurale durante il travaglio e il parto
O67.8	Altra emorragia intraparto	O74.6	Altre complicanze dell' anestesia spinale ed epidurale durante il travaglio e il parto
O67.9	Emorragia intraparto non specificata	O74.7	Tentativo fallito o difficoltà di intubazione durante il travaglio e il parto
O68.0	Travaglio e parto complicati da anomalia del ritmo cardiaco fetale	O74.8	Altre complicanze dell' anestesia durante il travaglio e il parto
O68.1	Travaglio e parto complicati da presenza di meconio nel liquido amniotico	O74.9	Complicanza dell' anestesia durante il travaglio e il parto, non specificata
O68.2	Travaglio e parto complicati da anomalia del ritmo cardiaco e da presenza di meconio nel liquido amniotico	O75.0	Sofferenza materna durante il travaglio e il parto
O68.3	Travaglio e parto complicati da sofferenza fetale comprovata da segni biochimici	O75.1	Shock durante o dopo il travaglio e il parto
O68.8	Travaglio e parto complicati da altri segni di sofferenza fetale comprovati con altre investigazioni	O75.2	Febbre durante il travaglio ed il parto, non classificata altrove
O69.0	Travaglio e parto complicati da prolasso del cordone ombelicale	O75.3	Altra infezione durante il parto
O69.1	Travaglio e parto complicati da cordone ombelicale attorno al collo, con compressione	O75.5	Parto ritardato dopo rottura provocata delle membrane
O69.2	Travaglio e parto complicati da altro attorcigliamento del cordone ombelicale, con compressione	O75.6	Parto ritardato dopo rottura spontanea o non specificata delle membrane
O69.3	Travaglio e parto complicati da cordone ombelicale corto	O75.7	Parto per via vaginale successivo a pregresso taglio cesareo
O69.4	Travaglio e parto complicati da vasa praevia	O75.9	Complicanza del travaglio e del parto non specificata
O69.5	Travaglio e parto complicati da lesioni vascolari del cordone ombelicale	O80	Parto singolo spontaneo
O69.8	Travaglio e parto complicati da altri problemi relativi al cordone ombelicale	O81	Parto singolo con applicazione di forcipe e ventosa ostetrica
O69.9	Travaglio e parto complicati da problemi non specificati del cordone ombelicale		

Diagnosi secondaria O60-2

Z37.0	Parto singolo, nato vivo	Z37.5	Altro parto multiplo, tutti nati vivi
Z37.1	Parto singolo, nato morto	Z37.6	Altro parto multiplo, alcuni nati vivi
Z37.2	Parto gemellare, entrambi nati vivi	Z37.7	Altro parto multiplo, tutti nati morti
Z37.3	Parto gemellare, uno nato vivo, uno nato morto	Z37.9	Esito del parto non specificato
Z37.4	Parto gemellare, entrambi nati morti		

Diagnosi O60-3

O88.20	Embolia polmonare gestazionale	O88.28	Altra embolia gestazionale da coagulo sanguigno
--------	--------------------------------	--------	---

Diagnosi O60-4

F00.0	Demenza nella malattia di Alzheimer ad esordio precoce {G30.0}	F01.8	Altra demenza vascolare
F00.2	Demenza nella malattia di Alzheimer, varietà atipica o mista {G30.8}	F01.9	Demenza vascolare non specificata
F00.9	Demenza nella malattia di Alzheimer non specificata {G30.9}	F02.0	Demenza nella malattia di Pick {G31.0}
F01.0	Demenza vascolare ad esordio acuto	F02.1	Demenza nella malattia di Creutzfeldt-Jacob {A81.0}
F01.1	Demenza multi-infartuale	F02.2	Demenza nella malattia di Huntington {G10}
F01.2	Demenza vascolare sub-corticale	F02.3	Demenza nel morbo di Parkinson {G20.-}
F01.3	Demenza vascolare mista corticale e subcorticale	F02.4	Demenza nell'infezione da virus dell'immunodeficienza umana [H.I.V.] {B22}
		F03	Demenza non specificata

F04	Sindrome amnesica organica, non indotta da alcol o da altre sostanze psicoattive	F13.1	Disturbi psichici e comportamentali dovuti all'uso di sedativi o ipnotici: Abuso nocivo
F05.0	Delirio descritto come non sovrapposto a demenza	F13.2	Disturbi psichici e comportamentali dovuti all'uso di sedativi o ipnotici: Sintrome da dipendenza
F05.1	Delirio sovrapposto a demenza	F13.3	Disturbi psichici e comportamentali dovuti all'uso di sedativi o ipnotici: Sintrome da astinenza
F05.8	Altro delirio	F13.4	Disturbi psichici e comportamentali dovuti all'uso di sedativi o ipnotici: Sintrome da astinenza con delirio
F05.9	Delirio non specificato	F13.5	Disturbi psichici e comportamentali dovuti all'uso di sedativi o ipnotici: Disturbo psicotico
F06.0	Allucinosi organica	F13.6	Disturbi psichici e comportamentali dovuti all'uso di sedativi o ipnotici: Sintrome amnestica
F06.1	Disturbo catatonico organico	F13.7	Disturbi psichici e comportamentali dovuti all'uso di sedativi o ipnotici: Disturbo psicotico residuo o ad esordio tardivo
F06.2	Disturbo delirante organico [schizofreniforme]	F13.8	Disturbi psichici e comportamentali dovuti all'uso di sedativi o ipnotici: Altri disturbi psichici e di comportamento
F06.3	Disturbi dell'umore [affettivi] organici	F13.9	Disturbi psichici e comportamentali dovuti all'uso di sedativi o ipnotici: Disturbi psichici e di comportamento non specificati
F06.4	Disturbo d'ansia organico	F14.0	Disturbi psichici e comportamentali dovuti all'uso di cocaina: intossicazione acuta
F06.5	Disturbo dissociativo organico	F14.1	Disturbi psichici e comportamentali dovuti all'uso di cocaina: Abuso nocivo
F06.6	Disturbo organico di labilità emozionale [astenico]	F14.2	Disturbi psichici e comportamentali dovuti all'uso di cocaina: Sintrome da dipendenza
F07.0	Disturbo organico di personalità	F14.3	Disturbi psichici e comportamentali dovuti all'uso di cocaina: Sintrome da astinenza
F10.0	Disturbi psichici e comportamentali dovuti all'uso di alcol: intossicazione acuta	F14.4	Disturbi psichici e comportamentali dovuti all'uso di cocaina: Sintrome da astinenza con delirio
F10.1	Disturbi psichici e comportamentali dovuti all'uso di alcol: Abuso nocivo	F14.5	Disturbi psichici e comportamentali dovuti all'uso di cocaina: Disturbo psicotico
F10.2	Disturbi psichici e comportamentali dovuti all'uso di alcol: Sintrome da dipendenza	F14.6	Disturbi psichici e comportamentali dovuti all'uso di cocaina: Sintrome amnestica
F10.3	Disturbi psichici e comportamentali dovuti all'uso di alcol: Sintrome da astinenza	F14.7	Disturbi psichici e comportamentali dovuti all'uso di cocaina: Disturbo psicotico residuo o ad esordio tardivo
F10.4	Disturbi psichici e comportamentali dovuti all'uso di alcol: Sintrome da astinenza con delirio	F14.8	Disturbi psichici e comportamentali dovuti all'uso di cocaina: Altri disturbi psichici e di comportamento
F10.5	Disturbi psichici e comportamentali dovuti all'uso di alcol: Disturbo psicotico	F14.9	Disturbi psichici e comportamentali dovuti all'uso di cocaina: Disturbi psichici e di comportamento non specificati
F10.6	Disturbi psichici e comportamentali dovuti all'uso di alcol: Sintrome amnestica	F15.0	Disturbi psichici e comportamentali dovuti all'uso di altri stimolanti, compresa la caffeina: intossicazione acuta
F10.7	Disturbi psichici e comportamentali dovuti all'uso di alcol: Disturbo psicotico residuo o ad esordio tardivo	F15.1	Disturbi psichici e comportamentali dovuti all'uso di altri stimolanti, compresa la caffeina: Abuso nocivo
F10.8	Disturbi psichici e comportamentali dovuti all'uso di alcol: Altri disturbi psichici e di comportamento	F15.2	Disturbi psichici e comportamentali dovuti all'uso di altri stimolanti, compresa la caffeina: Sintrome da dipendenza
F10.9	Disturbi psichici e comportamentali dovuti all'uso di alcol: Disturbi psichici e di comportamento non specificati	F15.3	Disturbi psichici e comportamentali dovuti all'uso di altri stimolanti, compresa la caffeina: Sintrome da astinenza
F11.0	Disturbi psichici e comportamentali dovuti all'uso di oppioidi: intossicazione acuta	F15.4	Disturbi psichici e comportamentali dovuti all'uso di altri stimolanti, compresa la caffeina: Sintrome da astinenza con delirio
F11.1	Disturbi psichici e comportamentali dovuti all'uso di oppioidi: Abuso nocivo	F15.5	Disturbi psichici e comportamentali dovuti all'uso di altri stimolanti, compresa la caffeina: Disturbo psicotico
F11.2	Disturbi psichici e comportamentali dovuti all'uso di oppioidi: Sintrome da dipendenza	F15.6	Disturbi psichici e comportamentali dovuti all'uso di altri stimolanti, compresa la caffeina: Sintrome amnestica
F11.3	Disturbi psichici e comportamentali dovuti all'uso di oppioidi: Sintrome da astinenza	F15.7	Disturbi psichici e comportamentali dovuti all'uso di altri stimolanti, compresa la caffeina: Disturbo psicotico residuo o ad esordio tardivo
F11.4	Disturbi psichici e comportamentali dovuti all'uso di oppioidi: Sintrome da astinenza con delirio	F15.8	Disturbi psichici e comportamentali dovuti all'uso di altri stimolanti, compresa la caffeina: Altri disturbi psichici e di comportamento
F11.5	Disturbi psichici e comportamentali dovuti all'uso di oppioidi: Disturbo psicotico	F15.9	Disturbi psichici e comportamentali dovuti all'uso di altri stimolanti, compresa la caffeina: Disturbi psichici e di comportamento non specificati
F11.6	Disturbi psichici e comportamentali dovuti all'uso di oppioidi: Sintrome amnestica	F16.0	Disturbi psichici e comportamentali dovuti all'uso di allucinogeni: intossicazione acuta
F11.7	Disturbi psichici e comportamentali dovuti all'uso di oppioidi: Disturbo psicotico residuo o ad esordio tardivo	F16.1	Disturbi psichici e comportamentali dovuti all'uso di allucinogeni: Abuso nocivo
F11.8	Disturbi psichici e comportamentali dovuti all'uso di oppioidi: Altri disturbi psichici e di comportamento	F16.2	Disturbi psichici e comportamentali dovuti all'uso di allucinogeni: Sintrome da dipendenza
F11.9	Disturbi psichici e comportamentali dovuti all'uso di oppioidi: Disturbi psichici e di comportamento non specificati	F16.3	Disturbi psichici e comportamentali dovuti all'uso di allucinogeni: Sintrome da astinenza
F12.3	Disturbi psichici e comportamentali dovuti all'uso di cannabinoidi: Sintrome da astinenza	F16.4	Disturbi psichici e comportamentali dovuti all'uso di allucinogeni: Sintrome da astinenza con delirio
F12.4	Disturbi psichici e comportamentali dovuti all'uso di cannabinoidi: Sintrome da astinenza con delirio		
F12.5	Disturbi psichici e comportamentali dovuti all'uso di cannabinoidi: Disturbo psicotico		
F12.6	Disturbi psichici e comportamentali dovuti all'uso di cannabinoidi: Sintrome amnestica		
F12.7	Disturbi psichici e comportamentali dovuti all'uso di cannabinoidi: Disturbo psicotico residuo o ad esordio tardivo		
F12.8	Disturbi psichici e comportamentali dovuti all'uso di cannabinoidi: Altri disturbi psichici e di comportamento		
F12.9	Disturbi psichici e comportamentali dovuti all'uso di cannabinoidi: Disturbi psichici e di comportamento non specificati		
F13.0	Disturbi psichici e comportamentali dovuti all'uso di sedativi o ipnotici: intossicazione acuta		

F16.5	Disturbi psichici e comportamentali dovuti all'uso di allucinogeni: Disturbo psicotico	F23.9	Disturbo psicotico acuto e transitorio non specificato
F16.6	Disturbi psichici e comportamentali dovuti all'uso di allucinogeni: Sindrome amnestica	F25.0	Disturbo schizoaffettivo, tipo maniacale
F16.7	Disturbi psichici e comportamentali dovuti all'uso di allucinogeni: Disturbo psicotico residuo o ad esordio tardivo	F25.1	Disturbo schizoaffettivo, tipo depressivo
F16.8	Disturbi psichici e comportamentali dovuti all'uso di allucinogeni: Altri disturbi psichici e di comportamento	F25.2	Disturbo schizoaffettivo, tipo misto
F16.9	Disturbi psichici e comportamentali dovuti all'uso di allucinogeni: Disturbi psichici e di comportamento non specificati	F25.8	Altri disturbi schizoaffettivi
F18.0	Disturbi psichici e comportamentali dovuti all'uso di solventi volatili: intossicazione acuta	F25.9	Disturbo schizoaffettivo non specificato
F18.1	Disturbi psichici e comportamentali dovuti all'uso di solventi volatili: Abuso nocivo	F29	Psicosi non organica non specificata
F18.2	Disturbi psichici e comportamentali dovuti all'uso di solventi volatili: Sindrome da dipendenza	F30.0	Ipomania
F18.3	Disturbi psichici e comportamentali dovuti all'uso di solventi volatili: Sindrome da astinenza	F30.1	Mania senza sintomi psicotici
F18.4	Disturbi psichici e comportamentali dovuti all'uso di solventi volatili: Sindrome da astinenza con delirio	F30.2	Mania con sintomi psicotici
F18.5	Disturbi psichici e comportamentali dovuti all'uso di solventi volatili: Disturbo psicotico	F30.8	Episodi maniacali di altro tipo
F18.6	Disturbi psichici e comportamentali dovuti all'uso di solventi volatili: Sindrome amnestica	F30.9	Episodio maniacale non specificato
F18.7	Disturbi psichici e comportamentali dovuti all'uso di solventi volatili: Disturbo psicotico residuo o ad esordio tardivo	F31.0	Disturbo affettivo bipolare, episodio ipomaniacale in atto
F18.8	Disturbi psichici e comportamentali dovuti all'uso di solventi volatili: Altri disturbi psichici e di comportamento	F31.1	Disturbo affettivo bipolare, episodio maniacale in atto
F18.9	Disturbi psichici e comportamentali dovuti all'uso di solventi volatili: Disturbi psichici e di comportamento non specificati	F31.2	Disturbo affettivo bipolare, episodio maniacale con sintomi psicotici in atto
F19.0	Disturbi psichici e comportamentali dovuti all'uso di sostanze psicoattive multiple e all'uso di altre sostanze psicoattive: intossicazione acuta	F31.4	Disturbo affettivo bipolare, episodio depressivo grave senza sintomi psicotici in atto
F19.1	Disturbi psichici e comportamentali dovuti all'uso di sostanze psicoattive multiple e all'uso di altre sostanze psicoattive: Abuso nocivo	F31.5	Disturbo affettivo bipolare, episodio depressivo grave con sintomi psicotici in atto
F19.2	Disturbi psichici e comportamentali dovuti all'uso di sostanze psicoattive multiple e all'uso di altre sostanze psicoattive: Sindrome da dipendenza	F31.6	Disturbo affettivo bipolare, episodio misto in atto
F19.3	Disturbi psichici e comportamentali dovuti all'uso di sostanze psicoattive multiple e all'uso di altre sostanze psicoattive: Sindrome da astinenza	F31.8	Disturbi affettivi bipolari di altro tipo
F19.4	Disturbi psichici e comportamentali dovuti all'uso di sostanze psicoattive multiple e all'uso di altre sostanze psicoattive: Sindrome da astinenza con delirio	F31.9	Disturbo affettivo bipolare non specificato
F19.5	Disturbi psichici e comportamentali dovuti all'uso di sostanze psicoattive multiple e all'uso di altre sostanze psicoattive: Disturbo psicotico	F32.2	Episodio depressivo grave senza sintomi psicotici
F19.6	Disturbi psichici e comportamentali dovuti all'uso di sostanze psicoattive multiple e all'uso di altre sostanze psicoattive: Sindrome amnestica	F32.3	Episodio depressivo grave con sintomi psicotici
F19.7	Disturbi psichici e comportamentali dovuti all'uso di sostanze psicoattive multiple e all'uso di altre sostanze psicoattive: Disturbo psicotico residuo o ad esordio tardivo	F33.2	Disturbo depressivo ricorrente, episodio grave senza sintomi psicotici in atto
F19.8	Disturbi psichici e comportamentali dovuti all'uso di sostanze psicoattive multiple e all'uso di altre sostanze psicoattive: Altri disturbi psichici e di comportamento	F33.3	Disturbo depressivo ricorrente, episodio grave con sintomi psicotici in atto
F19.9	Disturbi psichici e comportamentali dovuti all'uso di sostanze psicoattive multiple e all'uso di altre sostanze psicoattive: Disturbi psichici e di comportamento non specificati	F33.8	Disturbi depressivi ricorrenti di altro tipo
F20.0	Schizofrenia paranoide	F33.9	Disturbo depressivo ricorrente non specificato
F20.1	Schizofrenia ebefrenica	F50.0	Anoressia nervosa
F20.2	Schizofrenia catatonica	F50.1	Anoressia nervosa atipica
F20.3	Schizofrenia indifferenziata	F50.2	Bulimia nervosa
F20.5	Schizofrenia residua	F50.3	Bulimia nervosa atipica
F20.6	Schizofrenia semplice	F50.4	Iperalimentazione associata ad altri disturbi psicologici.
F20.8	Altra forma di schizofrenia	F50.8	Altri disturbi dell'alimentazione
F20.9	Schizofrenia non specificata	F50.9	Disturbo dell'alimentazione non specificato
F23.0	Disturbo psicotico acuto polimorfo senza sintomi schizofrenici	F84.0	Autismo infantile
F23.1	Disturbo psicotico acuto polimorfo con sintomi schizofrenici	F84.1	Autismo atipico
F23.2	Disturbo psicotico acuto schizofreniforme	F84.2	Sindrome di Rett
F23.3	Altri disturbi psicotici acuti prevalentemente deliranti	F84.3	Disturbo disintegrativo dell'infanzia di altro tipo
F23.8	Altri disturbi psicotici acuti e transitori	F84.4	Disturbo iperattivo associato a ritardo mentale e a movimenti stereotipati
		F84.5	Sindrome di Asperger
		F84.8	Disturbi evolutivi globali di altro tipo
		F84.9	Disturbo evolutivo globale non specificato
		O10.2	Malattia ipertensiva renale preesistente complicante la gravidanza, il parto e il puerperio
		O11	Disturbo ipertensivo cronico preesistente con pre-eclampsia sovrapposta, complicante la gravidanza, il parto e il puerperio
		O12.1	Proteinuria gravidica
		O13	Iperensione gestazionale [ipertensione indotta da gravidanza]
		O14.0	Pre-eclampsia da lieve a moderata
		O14.1	Pre-eclampsia grave
		O14.2	Sindrome di HELLP
		O14.9	Pre-eclampsia non specificata
		O15.0	Eclampsia in gravidanza
		O15.1	Eclampsia nel travaglio
		O15.9	Eclampsia, il cui periodo di insorgenza non è specificato
		O21.2	Iperemesi gravidica tardiva
		O21.8	Altra iperemesi complicante la gravidanza
		O21.9	Vomito durante la gravidanza, non specificato
		O22.3	Trombosi venosa profonda in gravidanza
		O22.5	Trombosi venosa cerebrale in gravidanza
		O22.8	Altre complicanze venose in gravidanza
		O24.0	Diabete mellito in gravidanza: Diabete mellito preesistente, insulino-dipendente di tipo 1
		O24.1	Diabete mellito in gravidanza: Diabete mellito preesistente, non primariamente insulino-dipendente di tipo 2

O24.2	Diabete mellito in gravidanza: Diabete mellito preesistente, correlato a de- o malnutrizione	O44.00	Placenta marginale senza (attuale) emorragia
O24.3	Diabete mellito in gravidanza: Diabete mellito preesistente non specificato	O44.01	Placenta previa senza (attuale) emorragia
O24.4	Diabete mellito insorto in gravidanza	O44.10	Placenta marginale con emorragia
O24.9	Diabete mellito in gravidanza, non specificato	O44.11	Placenta previa con emorragia
O26.6	Condizioni morbose del fegato durante la gravidanza, il parto e il puerperio	O45.0	Distacco prematuro di placenta causa difetto di coagulazione
O26.7	Sublussazione della sinfisi (pubica) in gravidanza, parto e puerperio	O46.0	Emorragia prepartale con difetto di coagulazione
O26.81	Malattia renale, correlata alla gravidanza	O60.1	Travaglio pretermine spontaneo con parto pretermine
O29.0	Complicanze polmonari dell' anestesia in gravidanza	O60.2	Travaglio pretermine con parto a termine
O29.1	Complicanze cardiache dell'anestesia in gravidanza	O60.3	Parto pretermine senza travaglio spontaneo
O29.2	Complicanze a carico del sistema nervoso centrale dell' anestesia in gravidanza	O61.0	Tentativo fallito di provocazione medica del travaglio
O30.0	Gravidanza gemellare	O62.0	Inerzia uterina primitiva
O30.1	Gravidanza tripla	O67.0	Emorragia intraparto causa difetto di coagulazione
O30.2	Gravidanza quadrupla	O71.6	Lesioni ostetriche delle articolazioni e dei legamenti pelvici
O30.8	Altra gravidanza multipla	O74.0	Polmonite da aspirazione, durante anestesia per il travaglio e il parto
O30.9	Gravidanza multipla non specificata	O74.1	Altre complicanze polmonari dell'anestesia durante il parto e il travaglio
O31.1	Continuazione della gravidanza dopo aborto di uno o più feti	O74.2	Complicanze cardiache da anestesia durante il travaglio e il parto
O31.2	Continuazione della gravidanza dopo Decesso intrauterina di uno o più feti	O74.3	Complicanze a carico del sistema nervoso centrale da anestesia durante il travaglio e il parto
O31.8	Altre complicanze specifiche di gravidanza multipla	O75.1	Shock durante o dopo il travaglio e il parto
O32.5	Assistenza prestata alla madre per presentazione anomala di uno o più feti in gravidanza multipla	O75.6	Parto ritardato dopo rottura spontanea o non specificata delle membrane
O34.30	Assistenza prestata alla madre per lunghezza della cervice inferiore a 10 mm o dilatazione ad imbuto(funneling)	O85	Sepsi puerperale
O34.31	Assistenza prestata alla madre per prolasso del sacco amniotico	O86.0	Infezione di ferita chirurgica ostetrica
O34.38	Assistenza prestata alla madre per altra incompetenza cervicale uterina	O89.0	Complicanze polmonari dell' anestesia durante il puerperio
O34.39	Assistenza prestata alla madre per incompetenza cervicale uterina, non specificata	O90.0	Deiscenza di ferita di taglio cesareo
O36.5	Assistenza prestata alla madre per ritardo di crescita fetale	O90.1	Deiscenza di ferita perineale ostetrica
O40	Polidramnio(s)	O90.3	Cardiomiopatia nel puerperio
O41.0	Oligoidramnio(s)	Z37.2	Parto gemellare, entrambi nati vivi
O42.11	Rottura prematura delle membrane, con inizio del travaglio dopo 1 a 7 giorni	Z37.3	Parto gemellare, uno nato vivo, uno nato morto
O42.12	Rottura prematura delle membrane, con inizio del travaglio dopo più di 7 giorni	Z37.4	Parto gemellare, entrambi nati morti
		Z37.5	Altro parto multiplo, tutti nati vivi
		Z37.6	Altro parto multiplo, alcuni nati vivi
		Z37.7	Altro parto multiplo, tutti nati morti

Diagnosi O60-5

G35.0	Prima manifestazione di sclerosi multipla	G40.09	Epilessia e sindromi epilettiche idiopatiche, definite per localizzazione (focale) (parziale), con crisi ad esordio focale, non specificate
G35.10	Sclerosi multipla a decorso prevalentemente recidivante-remittente: senza menzione di un'esacerbazione acuta o progressione	G40.1	Epilessia e sindromi epilettiche sintomatiche, definite per localizzazione (focale) (parziale), con crisi parziali semplici
G35.11	Sclerosi multipla a decorso prevalentemente recidivante-remittente: con menzione di un'esacerbazione acuta o progressione	G40.2	Epilessia e sindromi epilettiche sintomatiche, definite per localizzazione (focale) (parziale), con crisi parziali complesse
G35.20	Sclerosi multipla primaria progressiva: senza menzione di un'esacerbazione acuta o progressione	G40.3	Epilessia e sindromi epilettiche generalizzate idiopatiche
G35.21	Sclerosi multipla primaria progressiva: con menzione di un'esacerbazione acuta o progressione	G40.4	Altre epilessie e sindromi epilettiche generalizzate
G35.30	Sclerosi multipla secondaria progressiva: senza menzione di un'esacerbazione acuta o progressione	G40.5	Sindromi epilettiche speciali
G35.31	Sclerosi multipla secondaria progressiva: con menzione di un'esacerbazione acuta o progressione	G40.6	Crisi di grande male non specificata (con o senza piccolo male)
G35.9	Sclerosi multipla non specificata	G40.7	Piccolo male non specificato, senza attacchi di grande male
G40.00	Sindrome pseudo Lennox	G40.8	Altre epilessie
G40.01	Picchi continui ed onde durante il sonno a onde lente	G40.9	Epilessia non specificata
G40.02	Epilessia psicomotoria benigna [attacchi di terrore]	G41.0	Stato di grande male epilettico
G40.08	Altre epilessie e sindromi epilettiche idiopatiche, definite per localizzazione (focale) (parziale), con crisi ad esordio focale	G41.1	Stato di piccolo male epilettico
		G41.2	Stato di male epilettico parziale complesso
		G41.8	Altro stato di male epilettico
		G41.9	Stato di male epilettico non specificato

Diagnosi O60-6

O67.8	Altra emorragia intraparto	O74.4	Reazione tossica ad anestesia locale durante il travaglio e il parto
O67.9	Emorragia intraparto non specificata	O74.5	Cefalea indotta da anestesia spinale ed epidurale durante il travaglio e il parto
O70.2	Lacerazione perineale di terzo grado durante il parto		
O70.3	Lacerazione perineale durante il parto di quarto grado		
O72.1	Altra emorragia immediatamente dopo il parto		

O74.6	Altre complicanze dell' anestesia spinale ed epidurale durante il travaglio e il parto	O74.9	Complicanza dell' anestesia durante il travaglio e il parto, non specificata
O74.7	Tentativo fallito o difficoltà di intubazione durante il travaglio e il parto	O75.4	Altre complicanze di interventi chirurgici e interventi diagnostici e terapeutici ostetrici
O74.8	Altre complicanze dell' anestesia durante il travaglio e il parto		

Diagnosi principale O60-7

O80 Parto singolo spontaneo

Diagnosi O60-8

O09.0	Durata della gravidanza: Meno di 5 settimane complete	O09.3	Durata della gravidanza: Da 20 a 25 settimane complete
O09.1	Durata della gravidanza: Da 5 a 13 settimane complete	O09.4	Durata della gravidanza: Da 26 a 33 settimane complete
O09.2	Durata della gravidanza: Da 14 a 19 settimane complete		

Diagnosi O60-9

F00.0	Demenza nella malattia di Alzheimer ad esordio precoce {G30.0}	F11.0	Disturbi psichici e comportamentali dovuti all'uso di oppioidi: intossicazione acuta
F00.2	Demenza nella malattia di Alzheimer, varietà atipica o mista {G30.8}	F11.1	Disturbi psichici e comportamentali dovuti all'uso di oppioidi: Abuso nocivo
F00.9	Demenza nella malattia di Alzheimer non specificata {G30.9}	F11.2	Disturbi psichici e comportamentali dovuti all'uso di oppioidi: Sindrome da dipendenza
F01.0	Demenza vascolare ad esordio acuto	F11.3	Disturbi psichici e comportamentali dovuti all'uso di oppioidi: Sindrome da astinenza
F01.1	Demenza multi-infartuale	F11.4	Disturbi psichici e comportamentali dovuti all'uso di oppioidi: Sindrome da astinenza con delirio
F01.2	Demenza vascolare sub-corticale	F11.5	Disturbi psichici e comportamentali dovuti all'uso di oppioidi: Disturbo psicotico
F01.3	Demenza vascolare mista corticale e subcorticale	F11.6	Disturbi psichici e comportamentali dovuti all'uso di oppioidi: Sindrome amnestica
F01.8	Altra demenza vascolare	F11.7	Disturbi psichici e comportamentali dovuti all'uso di oppioidi: Disturbo psicotico residuo o ad esordio tardivo
F01.9	Demenza vascolare non specificata	F11.8	Disturbi psichici e comportamentali dovuti all'uso di oppioidi: Altri disturbi psichici e di comportamento
F02.0	Demenza nella malattia di Pick {G31.0}	F11.9	Disturbi psichici e comportamentali dovuti all'uso di oppioidi: Disturbi psichici e di comportamento non specificati
F02.1	Demenza nella malattia di Creutzfeldt-Jacob {A81.0}	F12.3	Disturbi psichici e comportamentali dovuti all'uso di cannabinoidi: Sindrome da astinenza
F02.2	Demenza nella malattia di Huntington {G10}	F12.4	Disturbi psichici e comportamentali dovuti all'uso di cannabinoidi: Sindrome da astinenza con delirio
F02.3	Demenza nel morbo di Parkinson {G20.-}	F12.5	Disturbi psichici e comportamentali dovuti all'uso di cannabinoidi: Disturbo psicotico
F02.4	Demenza nell'infezione da virus dell'immunodeficienza umana [H.I.V.] {B22}	F12.6	Disturbi psichici e comportamentali dovuti all'uso di cannabinoidi: Sindrome amnestica
F03	Demenza non specificata	F12.7	Disturbi psichici e comportamentali dovuti all'uso di cannabinoidi: Disturbo psicotico residuo o ad esordio tardivo
F04	Sindrome amnesica organica, non indotta da alcol o da altre sostanze psicoattive	F12.8	Disturbi psichici e comportamentali dovuti all'uso di cannabinoidi: Altri disturbi psichici e di comportamento
F05.0	Delirio descritto come non sovrapposto a demenza	F12.9	Disturbi psichici e comportamentali dovuti all'uso di cannabinoidi: Disturbi psichici e di comportamento non specificati
F05.1	Delirio sovrapposto a demenza	F13.0	Disturbi psichici e comportamentali dovuti all'uso di sedativi o ipnotici: intossicazione acuta
F05.8	Altro delirio	F13.1	Disturbi psichici e comportamentali dovuti all'uso di sedativi o ipnotici: Abuso nocivo
F05.9	Delirio non specificato	F13.2	Disturbi psichici e comportamentali dovuti all'uso di sedativi o ipnotici: Sindrome da dipendenza
F06.0	Allucinosi organica	F13.3	Disturbi psichici e comportamentali dovuti all'uso di sedativi o ipnotici: Sindrome da astinenza
F06.1	Disturbo catatonico organico	F13.4	Disturbi psichici e comportamentali dovuti all'uso di sedativi o ipnotici: Sindrome da astinenza con delirio
F06.2	Disturbo delirante organico [schizofreniforme]	F13.5	Disturbi psichici e comportamentali dovuti all'uso di sedativi o ipnotici: Disturbo psicotico
F06.3	Disturbi dell'umore [affettivi] organici	F13.6	Disturbi psichici e comportamentali dovuti all'uso di sedativi o ipnotici: Sindrome amnestica
F06.4	Disturbo d'ansia organico	F13.7	Disturbi psichici e comportamentali dovuti all'uso di sedativi o ipnotici: Disturbo psicotico residuo o ad esordio tardivo
F06.5	Disturbo dissociativo organico	F13.8	Disturbi psichici e comportamentali dovuti all'uso di sedativi o ipnotici: Altri disturbi psichici e di comportamento
F06.6	Disturbo organico di labilità emozionale [astenico]		
F07.0	Disturbo organico di personalità		
F10.0	Disturbi psichici e comportamentali dovuti all'uso di alcol: intossicazione acuta		
F10.1	Disturbi psichici e comportamentali dovuti all'uso di alcol: Abuso nocivo		
F10.2	Disturbi psichici e comportamentali dovuti all'uso di alcol: Sindrome da dipendenza		
F10.3	Disturbi psichici e comportamentali dovuti all'uso di alcol: Sindrome da astinenza		
F10.4	Disturbi psichici e comportamentali dovuti all'uso di alcol: Sindrome da astinenza con delirio		
F10.5	Disturbi psichici e comportamentali dovuti all'uso di alcol: Disturbo psicotico		
F10.6	Disturbi psichici e comportamentali dovuti all'uso di alcol: Sindrome amnestica		
F10.7	Disturbi psichici e comportamentali dovuti all'uso di alcol: Disturbo psicotico residuo o ad esordio tardivo		
F10.8	Disturbi psichici e comportamentali dovuti all'uso di alcol: Altri disturbi psichici e di comportamento		
F10.9	Disturbi psichici e comportamentali dovuti all'uso di alcol: Disturbi psichici e di comportamento non specificati		

F13.9	Disturbi psichici e comportamentali dovuti all'uso di sedativi o ipnotici: Disturbi psichici e di comportamento non specificati	F18.3	Disturbi psichici e comportamentali dovuti all'uso di solventi volatili: Sindrome da astinenza
F14.0	Disturbi psichici e comportamentali dovuti all'uso di cocaina: intossicazione acuta	F18.4	Disturbi psichici e comportamentali dovuti all'uso di solventi volatili: Sindrome da astinenza con delirio
F14.1	Disturbi psichici e comportamentali dovuti all'uso di cocaina: Abuso nocivo	F18.5	Disturbi psichici e comportamentali dovuti all'uso di solventi volatili: Disturbo psicotico
F14.2	Disturbi psichici e comportamentali dovuti all'uso di cocaina: Sindrome da dipendenza	F18.6	Disturbi psichici e comportamentali dovuti all'uso di solventi volatili: Sindrome amnestica
F14.3	Disturbi psichici e comportamentali dovuti all'uso di cocaina: Sindrome da astinenza	F18.7	Disturbi psichici e comportamentali dovuti all'uso di solventi volatili: Disturbo psicotico residuo o ad esordio tardivo
F14.4	Disturbi psichici e comportamentali dovuti all'uso di cocaina: Sindrome da astinenza con delirio	F18.8	Disturbi psichici e comportamentali dovuti all'uso di solventi volatili: Altri disturbi psichici e di comportamento
F14.5	Disturbi psichici e comportamentali dovuti all'uso di cocaina: Disturbo psicotico	F18.9	Disturbi psichici e comportamentali dovuti all'uso di solventi volatili: Disturbi psichici e di comportamento non specificati
F14.6	Disturbi psichici e comportamentali dovuti all'uso di cocaina: Sindrome amnestica	F19.0	Disturbi psichici e comportamentali dovuti all'uso di sostanze psicoattive multiple e all'uso di altre sostanze psicoattive: intossicazione acuta
F14.7	Disturbi psichici e comportamentali dovuti all'uso di cocaina: Disturbo psicotico residuo o ad esordio tardivo	F19.1	Disturbi psichici e comportamentali dovuti all'uso di sostanze psicoattive multiple e all'uso di altre sostanze psicoattive: Abuso nocivo
F14.8	Disturbi psichici e comportamentali dovuti all'uso di cocaina: Altri disturbi psichici e di comportamento	F19.2	Disturbi psichici e comportamentali dovuti all'uso di sostanze psicoattive multiple e all'uso di altre sostanze psicoattive: Sindrome da dipendenza
F14.9	Disturbi psichici e comportamentali dovuti all'uso di cocaina: Disturbi psichici e di comportamento non specificati	F19.3	Disturbi psichici e comportamentali dovuti all'uso di sostanze psicoattive multiple e all'uso di altre sostanze psicoattive: Sindrome da astinenza
F15.0	Disturbi psichici e comportamentali dovuti all'uso di altri stimolanti, compresa la caffeina: intossicazione acuta	F19.4	Disturbi psichici e comportamentali dovuti all'uso di sostanze psicoattive multiple e all'uso di altre sostanze psicoattive: Sindrome da astinenza con delirio
F15.1	Disturbi psichici e comportamentali dovuti all'uso di altri stimolanti, compresa la caffeina: Abuso nocivo	F19.5	Disturbi psichici e comportamentali dovuti all'uso di sostanze psicoattive multiple e all'uso di altre sostanze psicoattive: Disturbo psicotico
F15.2	Disturbi psichici e comportamentali dovuti all'uso di altri stimolanti, compresa la caffeina: Sindrome da dipendenza	F19.6	Disturbi psichici e comportamentali dovuti all'uso di sostanze psicoattive multiple e all'uso di altre sostanze psicoattive: Sindrome amnestica
F15.3	Disturbi psichici e comportamentali dovuti all'uso di altri stimolanti, compresa la caffeina: Sindrome da astinenza	F19.7	Disturbi psichici e comportamentali dovuti all'uso di sostanze psicoattive multiple e all'uso di altre sostanze psicoattive: Disturbo psicotico residuo o ad esordio tardivo
F15.4	Disturbi psichici e comportamentali dovuti all'uso di altri stimolanti, compresa la caffeina: Sindrome da astinenza con delirio	F19.8	Disturbi psichici e comportamentali dovuti all'uso di sostanze psicoattive multiple e all'uso di altre sostanze psicoattive: Altri disturbi psichici e di comportamento
F15.5	Disturbi psichici e comportamentali dovuti all'uso di altri stimolanti, compresa la caffeina: Disturbo psicotico	F19.9	Disturbi psichici e comportamentali dovuti all'uso di sostanze psicoattive multiple e all'uso di altre sostanze psicoattive: Disturbi psichici e di comportamento non specificati
F15.6	Disturbi psichici e comportamentali dovuti all'uso di altri stimolanti, compresa la caffeina: Sindrome amnestica	F20.0	Schizofrenia paranoide
F15.7	Disturbi psichici e comportamentali dovuti all'uso di altri stimolanti, compresa la caffeina: Disturbo psicotico residuo o ad esordio tardivo	F20.1	Schizofrenia ebefrenica
F15.8	Disturbi psichici e comportamentali dovuti all'uso di altri stimolanti, compresa la caffeina: Altri disturbi psichici e di comportamento	F20.2	Schizofrenia catatonica
F15.9	Disturbi psichici e comportamentali dovuti all'uso di altri stimolanti, compresa la caffeina: Disturbi psichici e di comportamento non specificati	F20.3	Schizofrenia indifferenziata
F16.0	Disturbi psichici e comportamentali dovuti all'uso di allucinogeni: intossicazione acuta	F20.5	Schizofrenia residua
F16.1	Disturbi psichici e comportamentali dovuti all'uso di allucinogeni: Abuso nocivo	F20.6	Schizofrenia semplice
F16.2	Disturbi psichici e comportamentali dovuti all'uso di allucinogeni: Sindrome da dipendenza	F20.8	Altra forma di schizofrenia
F16.3	Disturbi psichici e comportamentali dovuti all'uso di allucinogeni: Sindrome da astinenza	F20.9	Schizofrenia non specificata
F16.4	Disturbi psichici e comportamentali dovuti all'uso di allucinogeni: Sindrome da astinenza con delirio	F23.0	Disturbo psicotico acuto polimorfo senza sintomi schizofrenici
F16.5	Disturbi psichici e comportamentali dovuti all'uso di allucinogeni: Disturbo psicotico	F23.1	Disturbo psicotico acuto polimorfo con sintomi schizofrenici
F16.6	Disturbi psichici e comportamentali dovuti all'uso di allucinogeni: Sindrome amnestica	F23.2	Disturbo psicotico acuto schizofreniforme
F16.7	Disturbi psichici e comportamentali dovuti all'uso di allucinogeni: Disturbo psicotico residuo o ad esordio tardivo	F23.3	Altri disturbi psicotici acuti prevalentemente deliranti
F16.8	Disturbi psichici e comportamentali dovuti all'uso di allucinogeni: Altri disturbi psichici e di comportamento	F23.8	Altri disturbi psicotici acuti e transitori
F16.9	Disturbi psichici e comportamentali dovuti all'uso di allucinogeni: Disturbi psichici e di comportamento non specificati	F23.9	Disturbo psicotico acuto e transitorio non specificato
F18.0	Disturbi psichici e comportamentali dovuti all'uso di solventi volatili: intossicazione acuta	F25.0	Disturbo schizoaffettivo, tipo maniacale
F18.1	Disturbi psichici e comportamentali dovuti all'uso di solventi volatili: Abuso nocivo	F25.1	Disturbo schizoaffettivo, tipo depressivo
F18.2	Disturbi psichici e comportamentali dovuti all'uso di solventi volatili: Sindrome da dipendenza	F25.2	Disturbo schizoaffettivo, tipo misto
		F25.8	Altri disturbi schizoaffettivi
		F25.9	Disturbo schizoaffettivo non specificato
		F29	Psicosi non organica non specificata
		F30.0	Ipomania
		F30.1	Mania senza sintomi psicotici
		F30.2	Mania con sintomi psicotici
		F30.8	Episodi maniacali di altro tipo
		F30.9	Episodio maniacale non specificato
		F31.0	Disturbo affettivo bipolare, episodio ipomaniacale in atto
		F31.1	Disturbo affettivo bipolare, episodio maniacale in atto

F31.2	Disturbo affettivo bipolare, episodio maniacale con sintomi psicotici in atto	O30.0	Gravidanza gemellare
F31.4	Disturbo affettivo bipolare, episodio depressivo grave senza sintomi psicotici in atto	O30.1	Gravidanza tripla
F31.5	Disturbo affettivo bipolare, episodio depressivo grave con sintomi psicotici in atto	O30.2	Gravidanza quadrupla
F31.6	Disturbo affettivo bipolare, episodio misto in atto	O30.8	Altra gravidanza multipla
F31.8	Disturbi affettivi bipolari di altro tipo	O30.9	Gravidanza multipla non specificata
F31.9	Disturbo affettivo bipolare non specificato	O31.1	Continuazione della gravidanza dopo aborto di uno o più feti
F32.2	Episodio depressivo grave senza sintomi psicotici	O31.2	Continuazione della gravidanza dopo Decesso intrauterina di uno o più feti
F32.3	Episodio depressivo grave con sintomi psicotici	O31.8	Altre complicanze specifiche di gravidanza multipla
F33.2	Disturbo depressivo ricorrente, episodio grave senza sintomi psicotici in atto	O32.5	Assistenza prestata alla madre per presentazione anomala di uno o più feti in gravidanza multipla
F33.3	Disturbo depressivo ricorrente, episodio grave con sintomi psicotici in atto	O34.30	Assistenza prestata alla madre per lunghezza della cervice inferiore a 10 mm o dilatazione ad imbuto(funneling)
F33.8	Disturbi depressivi ricorrenti di altro tipo	O34.31	Assistenza prestata alla madre per prolasso del sacco amniotico
F33.9	Disturbo depressivo ricorrente non specificato	O34.38	Assistenza prestata alla madre per altra incompetenza cervicale uterina
F50.0	Anoressia nervosa	O34.39	Assistenza prestata alla madre per incompetenza cervicale uterina, non specificata
F50.1	Anoressia nervosa atipica	O36.5	Assistenza prestata alla madre per ritardo di crescita fetale
F50.2	Bulimia nervosa	O40	Polidramnio(s)
F50.3	Bulimia nervosa atipica	O41.0	Oligoidramnio(s)
F50.4	Iperalimentazione associata ad altri disturbi psicologici.	O42.11	Rottura prematura delle membrane, con inizio del travaglio dopo 1 a 7 giorni
F50.8	Altri disturbi dell'alimentazione	O42.12	Rottura prematura delle membrane, con inizio del travaglio dopo più di 7 giorni
F50.9	Disturbo dell'alimentazione non specificato	O44.00	Placenta marginale senza (attuale) emorragia
F84.0	Autismo infantile	O44.01	Placenta previa senza (attuale) emorragia
F84.1	Autismo atipico	O44.10	Placenta marginale con emorragia
F84.2	Sindrome di Rett	O44.11	Placenta previa con emorragia
F84.3	Disturbo disintegrativo dell'infanzia di altro tipo	O45.0	Distacco prematuro di placenta causa difetto di coagulazione
F84.4	Disturbo iperattivo associato a ritardo mentale e a movimenti stereotipati	O46.0	Emorragia prepartale con difetto di coagulazione
F84.5	Sindrome di Asperger	O60.1	Travaglio pretermine spontaneo con parto pretermine
F84.8	Disturbi evolutivi globali di altro tipo	O60.2	Travaglio pretermine con parto a termine
F84.9	Disturbo evolutivo globale non specificato	O60.3	Parto pretermine senza travaglio spontaneo
O10.2	Malattia ipertensiva renale preesistente complicante la gravidanza, il parto e il puerperio	O61.0	Tentativo fallito di provocazione medica del travaglio
O11	Disturbo ipertensivo cronico preesistente con pre-eclampsia sovrapposta, complicante la gravidanza, il parto e il puerperio	O62.0	Inerzia uterina primitiva
O12.1	Proteinuria gravidica	O67.0	Emorragia intraparto causa difetto di coagulazione
O13	Iperensione gestazionale [ipertensione indotta da gravidanza]	O67.8	Altra emorragia intraparto
O14.0	Pre-eclampsia da lieve a moderata	O67.9	Emorragia intraparto non specificata
O14.1	Pre-eclampsia grave	O70.2	Lacerazione perineale di terzo grado durante il parto
O14.2	Sindrome di HELLP	O70.3	Lacerazione perineale durante il parto di quarto grado
O14.9	Pre-eclampsia non specificata	O71.6	Lesioni ostetriche delle articolazioni e dei legamenti pelvici
O15.0	Eclampsia in gravidanza	O72.1	Altra emorragia immediatamente dopo il parto
O15.1	Eclampsia nel travaglio	O74.0	Polmonite da aspirazione, durante anestesia per il travaglio e il parto
O15.9	Eclampsia, il cui periodo di insorgenza non è specificato	O74.1	Altre complicanze polmonari dell'anestesia durante il parto e il travaglio
O21.2	Iperemesi gravidica tardiva	O74.2	Complicanze cardiache da anestesia durante il travaglio e il parto
O21.8	Altra iperemesi complicante la gravidanza	O74.3	Complicanze a carico del sistema nervoso centrale da anestesia durante il travaglio e il parto
O21.9	Vomito durante la gravidanza, non specificato	O74.4	Reazione tossica ad anestesia locale durante il travaglio e il parto
O22.3	Trombosi venosa profonda in gravidanza	O74.5	Cefalea indotta da anestesia spinale ed epidurale durante il travaglio e il parto
O22.5	Trombosi venosa cerebrale in gravidanza	O74.6	Altre complicanze dell' anestesia spinale ed epidurale durante il travaglio e il parto
O22.8	Altre complicanze venose in gravidanza	O74.7	Tentativo fallito o difficoltà di intubazione durante il travaglio e il parto
O24.0	Diabete mellito in gravidanza: Diabete mellito preesistente, insulino-dipendente di tipo 1	O74.8	Altre complicanze dell' anestesia durante il travaglio e il parto
O24.1	Diabete mellito in gravidanza: Diabete mellito preesistente, non primariamente insulino-dipendente di tipo 2	O74.9	Complicanza dell' anestesia durante il travaglio e il parto, non specificata
O24.2	Diabete mellito in gravidanza: Diabete mellito preesistente, correlato a de- o malnutrizione	O75.1	Shock durante o dopo il travaglio e il parto
O24.3	Diabete mellito in gravidanza: Diabete mellito preesistente non specificato	O75.4	Altre complicanze di interventi chirurgici e interventi diagnostici e terapeutici ostetrici
O24.4	Diabete mellito insorto in gravidanza	O75.6	Parto ritardato dopo rottura spontanea o non specificata delle membrane
O24.9	Diabete mellito in gravidanza, non specificato	O85	Sepsi puerperale
O26.6	Condizioni morbose del fegato durante la gravidanza, il parto e il puerperio	O86.0	Infezione di ferita chirurgica ostetrica
O26.7	Sublussazione della sinfisi (pubica) in gravidanza, parto e puerperio	O89.0	Complicanze polmonari dell' anestesia durante il puerperio
O26.81	Malattia renale, correlata alla gravidanza	O90.0	Deiscenza di ferita di taglio cesareo
O29.0	Complicanze polmonari dell' anestesia in gravidanza		
O29.1	Complicanze cardiache dell'anestesia in gravidanza		
O29.2	Complicanze a carico del sistema nervoso centrale dell' anestesia in gravidanza		

O90.1	Deiscenza di ferita perineale ostetrica	Z37.4	Parto gemellare, entrambi nati morti
O90.3	Cardiomiopatia nel puerperio	Z37.5	Altro parto multiplo, tutti nati vivi
Z37.2	Parto gemellare, entrambi nati vivi	Z37.6	Altro parto multiplo, alcuni nati vivi
Z37.3	Parto gemellare, uno nato vivo, uno nato morto	Z37.7	Altro parto multiplo, tutti nati morti

Procedura O60-10

70.14↔	Altra vaginotomia	71.11.00↔	Biopsia della vulva, NAS
70.24.00↔	Biopsia vaginale, NAS	71.11.10↔	Biopsia percutanea (chiusa) (agobiopsia) della vulva
70.24.10↔	Biopsia vaginale percutanea (chiusa) (agobiopsia)	71.11.11↔	Biopsia percutanea (chiusa) (agobiopsia) della vulva guidata dalle immagini
70.24.11↔	Biopsia vaginale percutanea (chiusa) (agobiopsia) guidata dalle immagini	71.11.20↔	Biopsia della vulva mediante incisione
70.24.20↔	Biopsia vaginale, mediante incisione	71.11.99↔	Biopsia della vulva, altro
70.24.99↔	Biopsia vaginale, altro	71.3↔	Altra asportazione o distruzione locale della vulva e del perineo
70.71↔	Sutura di lacerazione della vagina	71.71↔	Sutura di lacerazione della vulva o del perineo
70.79.00↔	Altra riparazione della vagina, NAS	71.73↔	Costruzione dell'introitus
70.79.10↔	Altra colporrafia vaginale con plastica del pavimento pelvico	71.79↔	Altra riparazione della vulva e del perineo
70.79.99↔	Altra riparazione della vagina, altro	71.8↔	Altri interventi sulla vulva
71.01↔	Lisi di aderenze vulvari		

Procedura O60-11

73.7x.13‡↔	Trattamento ospedaliero prima del parto nella stessa degenza ospedaliera: da 14 a 27 giorni	75.2‡↔	Trasfusione intrauterina
73.7x.14‡↔	Trattamento ospedaliero prima del parto nella stessa degenza ospedaliera: da 28 a 55 giorni	75.36↔	Correzione di difetto fetale
73.7x.19‡↔	Trattamento ospedaliero prima del parto nella stessa degenza ospedaliera: più giorni		

ADRG O61**Ricovero dopo parto o aborto senza procedura OR**

Diagnosi principale nella tabella O61-1 o Diagnosi secondaria nella tabella O61-2 e Diagnosi principale nella tabella O61-3

DRG O61Z**Ricovero dopo parto o aborto senza procedura OR****Diagnosi O61-1**

A34	Tetano durante la gravidanza, il parto ed il puerperio	O68.9	Travaglio e parto complicati da sofferenza fetale non specificata
F53.0	Disturbi mentali e comportamentali lievi associati con il puerperio non classificati altrove	O71.2	Inversione postparto dell'utero
F53.1	Disturbi mentali e comportamentali gravi associati con il puerperio non classificati altrove	O72.2	Emorragia postparto, tardiva e secondaria
F53.8	Altri disturbi mentali e comportamentali associati al puerperio non classificati altrove	O72.3	Difetti di coagulazione postpartum
F53.9	Disturbo mentale puerperale non specificato	O73.0	Ritenzione della placenta senza emorragia
O08.0	Infezione dell'apparato genitale e di organi pelvici dopo aborto o gravidanza ectopica o molare	O73.1	Ritenzione di residui di placenta e di membrane senza emorragia
O08.1	Emorragia, tardiva o eccessiva, successiva ad aborto od a gravidanza ectopica o molare	O75.4	Altre complicanze di interventi chirurgici e interventi diagnostici e terapeutici ostetrici
O08.2	Embolia successiva ad aborto o a gravidanza ectopica o molare	O75.8	Altre complicanze specificate del travaglio e del parto
O08.3	Shock successivo ad aborto o a gravidanza ectopica o molare	O85	Sepsi puerperale
O08.4	Insufficienza renale successiva ad aborto o a gravidanza ectopica o molare	O86.0	Infezione di ferita chirurgica ostetrica
O08.5	Disturbi metabolici successivi ad aborto o a gravidanza ectopica o molare	O86.1	Altra infezione di organo genitale dopo il parto
O08.6	Danno a organi e a tessuti della pelvi successivi ad aborto o a gravidanza ectopica o molare	O86.2	Infezione dell'apparato urinario successiva al parto
O08.7	Altre complicanze venose successive ad aborto o a gravidanza ectopica o molare	O86.3	Altre infezioni dell'apparato genitourinario successive al parto
O08.8	Altre complicanze successive ad aborto o a gravidanza ectopica o molare	O86.4	Febbre di causa non nota, successiva al parto
O08.9	Complicanze non specificate successive ad aborto o a gravidanza ectopica o molare	O86.8	Altre infezioni puerperali specificate
O15.2	Eclampsia nel puerperio	O87.0	Tromboflebite superficiale durante il puerperio
O43.20	Placenta accreta	O87.1	Trombosi venosa profonda, postparto
O43.21	Placenta increta o percreta	O87.2	Emorroidi nel puerperio
O62.4	Contrazioni uterine ipertoniche, scoordinate e persistenti	O87.3	Trombosi venosa cerebrale durante il puerperio
		O87.8	Altre complicanze venose durante il puerperio
		O87.9	Complicanza venosa durante il puerperio, non specificata
		O88.0	Embolia gassosa gestazionale
		O88.1	Embolia amniotica
		O88.20	Embolia polmonare gestazionale
		O88.28	Altra embolia gestazionale da coagulo sanguigno
		O88.3	Embolia gestazionale settica e piemica
		O88.8	Altra embolia gestazionale
		O89.0	Complicanze polmonari dell' anestesia durante il puerperio

O89.1	Complicanze cardiache dell'anestesia durante il puerperio	O92.00	Retrazione del capezzolo associata alla gravidanza: senza menzione di difficoltà di attaccamento
O89.2	Complicanze a carico del sistema nervoso centrale dell'anestesia durante il puerperio	O92.01	Retrazione del capezzolo associata alla gravidanza: con menzione di difficoltà di attaccamento
O89.3	Reazione tossica all'anestesia locale durante il puerperio	O92.10	Capezzolo fissurato associato alla gravidanza: senza menzione di difficoltà di attaccamento
O89.4	Cefalea indotta da anestesia spinale od epidurale durante il puerperio	O92.11	Capezzolo fissurato associato alla gravidanza: con menzione di difficoltà di attaccamento
O89.5	Altre complicanze dell'anestesia spinale od epidurale durante il puerperio	O92.20	Altri e non specificati disturbi della mammella associati alla gravidanza: senza menzione di difficoltà di attaccamento
O89.6	Tentativo fallito o difficoltà di intubazione durante il puerperio	O92.21	Altri e non specificati disturbi della mammella associati alla gravidanza: con menzione di difficoltà di attaccamento
O89.8	Altre complicanze dell'anestesia durante il puerperio	O92.30	Agalattia: senza menzione di difficoltà di attaccamento
O89.9	Complicanza non specificata dell'anestesia durante il puerperio	O92.31	Agalattia: con menzione di difficoltà di attaccamento
O90.0	Deiscenza di ferita di taglio cesareo	O92.40	Ipogalattia: senza menzione di difficoltà di attaccamento
O90.1	Deiscenza di ferita perineale ostetrica	O92.41	Ipogalattia: con menzione di difficoltà di attaccamento
O90.2	Ematoma di ferita ostetrica	O92.50	Soppressione della lattazione: senza menzione di difficoltà di attaccamento
O90.3	Cardiomiopatia nel puerperio	O92.51	Soppressione della lattazione: con menzione di difficoltà di attaccamento
O90.4	Insufficienza renale acuta postparto	O92.60	Galattorrea: senza menzione di difficoltà di attaccamento
O90.5	Tiroidite postparto	O92.61	Galattorrea: con menzione di difficoltà di attaccamento
O90.8	Altre complicanze del puerperio non classificate altrove	O92.70	Altri e non specificati disturbi della lattazione: senza menzione di difficoltà di attaccamento
O90.9	Complicanza del puerperio non specificata	O92.71	Altri e non specificati disturbi della lattazione: con menzione di difficoltà di attaccamento
O91.00	Infezione del capezzolo associata alla gestazione: senza menzione di difficoltà di attaccamento	Z39.0	Assistenza e visita immediatamente dopo il parto
O91.01	Infezione del capezzolo associata alla gestazione: con menzione di difficoltà di attaccamento	Z39.1	Assistenza e visita di madre che allatta
O91.10	Ascesso della mammella associato al parto: senza menzione di difficoltà di attaccamento	Z39.2	Visita di controllo di routine del postparto
O91.11	Ascesso della mammella associato al parto: con menzione di difficoltà di attaccamento		
O91.20	Mastite non purulenta associata alla gravidanza: senza menzione di difficoltà di attaccamento		
O91.21	Mastite non purulenta associata alla gravidanza: con menzione di difficoltà di attaccamento		

Diagnosi secondaria O61-2

Z39.0 Assistenza e visita immediatamente dopo il parto

Diagnosi O61-3

O10.0	Iperensione essenziale preesistente complicante la gravidanza, il parto e il puerperio	O22.3	Trombosi venosa profonda in gravidanza
O10.1	Cardiopatia ipertensiva preesistente complicante la gravidanza, il parto e il puerperio	O22.4	Emorroidi in gravidanza
O10.2	Malattia ipertensiva renale preesistente complicante la gravidanza, il parto e il puerperio	O22.5	Trombosi venosa cerebrale in gravidanza
O10.3	Malattia cardio-renale ipertensiva preesistente complicante la gravidanza, il parto e il puerperio	O22.8	Altre complicanze venose in gravidanza
O10.4	Iperensione secondaria preesistente complicante la gravidanza, il parto e il puerperio	O22.9	Complicanze venose in gravidanza, non specificate
O10.9	Iperensione preesistente non specificata complicante la gravidanza, il parto e il puerperio	O23.0	Infezioni renali in gravidanza
O11	Disturbo ipertensivo cronico preesistente con pre-eclampsia sovrapposta, complicante la gravidanza, il parto e il puerperio	O23.1	Infezioni vescicali in gravidanza
O12.0	Edema gravidico	O23.2	Infezioni dell'uretra in gravidanza
O12.1	Proteinuria gravidica	O23.3	Infezioni di altre parti dell'apparato urinario in gravidanza
O12.2	Edema gravidico con proteinuria	O23.4	Infezione non specificata dell'apparato urinario in gravidanza
O13	Iperensione gestazionale [iperensione indotta da gravidanza]	O23.5	Infezioni dell'apparato genitale in gravidanza
O14.0	Pre-eclampsia da lieve a moderata	O23.9	Altra e non specificata infezione dell'apparato genitourinario in gravidanza
O14.1	Pre-eclampsia grave	O24.0	Diabete mellito in gravidanza: Diabete mellito preesistente, insulino-dipendente di tipo 1
O14.2	Sindrome di HELLP	O24.1	Diabete mellito in gravidanza: Diabete mellito preesistente, non primariamente insulino-dipendente di tipo 2
O14.9	Pre-eclampsia non specificata	O24.2	Diabete mellito in gravidanza: Diabete mellito preesistente, correlato a de- o malnutrizione
O15.0	Eclampsia in gravidanza	O24.3	Diabete mellito in gravidanza: Diabete mellito preesistente non specificato
O15.9	Eclampsia, il cui periodo di insorgenza non è specificato	O24.4	Diabete mellito insorto in gravidanza
O16	Iperensione materna non specificata	O24.9	Diabete mellito in gravidanza, non specificato
O21.0	Iperemesi gravidica lieve	O25	De- e malnutrizione in gravidanza
O21.1	Iperemesi gravidica con disturbi metabolici	O26.0	Aumento ponderale eccessivo in gravidanza
O21.2	Iperemesi gravidica tardiva	O26.1	Aumento ponderale insufficiente in gravidanza
O21.8	Altra iperemesi complicante la gravidanza	O26.2	Assistenza in gravidanza per aborto abituale
O21.9	Vomito durante la gravidanza, non specificato	O26.3	Gravidanza in presenza di dispositivo contraccettivo intrauterino
O22.0	Varici degli arti inferiori in gravidanza	O26.4	Herpes gravidico
O22.1	Varici di organi genitali in gravidanza	O26.5	Sindrome ipotensiva materna
O22.2	Tromboflebite superficiale in gravidanza	O26.6	Condizioni morbose del fegato durante la gravidanza, il parto e il puerperio

O26.7	Sublussazione della sinfisi (pubica) in gravidanza, parto e puerperio	O34.39	Assistenza prestata alla madre per incompetenza cervicale uterina, non specificata
O26.81	Malattia renale, correlata alla gravidanza	O34.4	Assistenza prestata alla madre per altre anomalie della cervice
O26.82	Sindrome del tunnel carpale durante la gravidanza	O34.5	Assistenza prestata alla madre per altre anomalie di utero gravidico
O26.83	Nevrite periferica durante la gravidanza	O34.6	Assistenza prestata alla madre per anomalie della vagina
O26.88	Altre condizioni morbose, specificate, correlate alla gravidanza	O34.7	Assistenza prestata alla madre per anomalia della vulva e del perineo
O26.9	Condizione morbosa non specificata correlata a gravidanza	O34.8	Assistenza prestata alla madre per altre anomalie di organi pelvici
O29.0	Complicanze polmonari dell'anestesia in gravidanza	O34.9	Assistenza prestata alla madre per anomalie non specificate di organi pelvici
O29.1	Complicanze cardiache dell'anestesia in gravidanza	O35.0	Assistenza prestata alla madre per (sospetto di) malformazione del sistema nervoso centrale fetale
O29.2	Complicanze a carico del sistema nervoso centrale dell'anestesia in gravidanza	O35.1	Assistenza prestata alla madre per (sospetta) anomalia cromosomica fetale
O29.3	Reazione tossica ad anestesia locale in gravidanza	O35.2	Assistenza prestata alla madre per (sospetta) malattia ereditaria fetale
O29.4	Cefalea indotta da anestesia spinale o epidurale in gravidanza	O35.3	Assistenza prestata alla madre per (sospetta) lesione fetale da malattia virale della madre
O29.5	Altre complicanze dell'anestesia spinale o epidurale in gravidanza	O35.4	Assistenza prestata alla madre per (sospetta) lesione fetale da alcolismo materno
O29.6	Tentativo fallito o difficoltà di intubazione in gravidanza	O35.5	Assistenza prestata alla madre per (sospetta) lesione fetale da farmaci
O29.8	Altre complicanze dell'anestesia in gravidanza	O35.6	Assistenza prestata alla madre per (sospetta) lesione fetale da radiazioni
O29.9	Complicanze non specificate dell'anestesia in gravidanza	O35.7	Assistenza prestata alla madre per (sospetta) lesione fetale da altre procedure mediche
O30.0	Gravidanza gemellare	O35.8	Assistenza prestata alla madre per (sospetta) altra anomalia o lesione fetale
O30.1	Gravidanza tripla	O35.9	Assistenza prestata alla madre per (sospette) anomalie o lesioni fetali non specificate
O30.2	Gravidanza quadrupla	O36.0	Assistenza prestata alla madre per isoimmunizzazione Rh
O30.8	Altra gravidanza multipla	O36.1	Assistenza prestata alla madre per altra isoimmunizzazione
O30.9	Gravidanza multipla non specificata	O36.2	Assistenza prestata alla madre per idrope fetale
O31.0	Feto papiraceo	O36.3	Assistenza prestata alla madre per segni di ipossia fetale
O31.1	Continuazione della gravidanza dopo aborto di uno o più feti	O36.4	Assistenza prestata alla madre per Decesso intrauterino del feto
O31.2	Continuazione della gravidanza dopo Decesso intrauterino di uno o più feti	O36.5	Assistenza prestata alla madre per ritardo di crescita fetale
O31.8	Altre complicanze specifiche di gravidanza multipla	O36.6	Assistenza prestata alla madre per eccessiva crescita fetale
O32.0	Assistenza prestata alla madre per posizione fetale instabile	O36.7	Assistenza prestata alla madre per feto vitale in gravidanza addominale
O32.1	Assistenza prestata alla madre per presentazione podalica del feto	O36.8	Assistenza prestata alla madre per altri problemi fetali specificati
O32.2	Assistenza prestata alla madre per posizione fetale trasversa o obliqua	O36.9	Assistenza prestata alla madre per problema fetale non specificato
O32.3	Assistenza prestata alla madre per presentazione fetale di faccia, di fronte, di mento	O40	Polidramnio(s)
O32.4	Assistenza prestata alla madre per testa fetale alta in gestazione a termine	O41.0	Oligodramnio(s)
O32.5	Assistenza prestata alla madre per presentazione anomala di uno o più feti in gravidanza multipla	O41.1	Infezione della cavità amniotica e delle membrane
O32.6	Assistenza alla madre per presentazione fetale anomala complessa	O41.8	Altri disturbi specificati del liquido amniotico e delle membrane
O32.8	Assistenza alla madre per altra presentazione anomala del feto	O41.9	Disturbi non specificati del liquido amniotico e delle membrane
O32.9	Assistenza alla madre per presentazione anomala del feto non specificata	O42.0	Rottura prematura delle membrane, con inizio del travaglio entro 24 ore
O33.0	Assistenza prestata alla madre per sproporzione causata da deformità ossee della pelvi materna	O42.11	Rottura prematura delle membrane, con inizio del travaglio dopo 1 a 7 giorni
O33.1	Assistenza prestata alla madre per sproporzione causata da pelvi generalmente stretta	O42.12	Rottura prematura delle membrane, con inizio del travaglio dopo più di 7 giorni
O33.2	Assistenza prestata alla madre per sproporzione causata da entrata del bacino stretta	O42.2	Rottura prematura delle membrane, con travaglio inibito da terapia
O33.3	Assistenza prestata alla madre per sproporzione causata da restringimento del bacino inferiore	O42.9	Rottura prematura delle membrane non specificata
O33.4	Assistenza prestata alla madre per sproporzione di origine mista, materna e fetale	O43.0	Sindromi da trasfusione placentare
O33.5	Assistenza prestata alla madre per sproporzione causata da feto macrosomico	O43.1	Malformazione della placenta
O33.6	Assistenza prestata alla madre per sproporzione causata da idrocefalia fetale	O43.8	Altri disturbi placentari
O33.7	Assistenza prestata alla madre per sproporzione causata da altre deformità	O43.9	Disturbo placentare non specificato
O33.8	Assistenza prestata alla madre per sproporzione di altra origine	O44.00	Placenta marginale senza (attuale) emorragia
O33.9	Assistenza prestata alla madre per sproporzione non specificata	O44.01	Placenta previa senza (attuale) emorragia
O34.0	Assistenza prestata alla madre per malformazione congenita dell'utero	O44.10	Placenta marginale con emorragia
O34.1	Assistenza prestata alla madre per tumore del corpo uterino	O44.11	Placenta previa con emorragia
O34.2	Assistenza prestata alla madre per cicatrice uterina da pregresso intervento chirurgico	O45.0	Distacco prematuro di placenta causa difetto di coagulazione
O34.30	Assistenza prestata alla madre per lunghezza della cervice inferiore a 10 mm o dilatazione ad imbuto(funneling)	O45.8	Altro distacco prematuro di placenta
O34.31	Assistenza prestata alla madre per prolasso del sacco amniotico	O45.9	Distacco prematuro di placenta non specificato
O34.38	Assistenza prestata alla madre per altra incompetenza cervicale uterina	O46.0	Emorragia prepartale con difetto di coagulazione
		O46.8	Altra emorragia prepartale
		O46.9	Emorragia prepartale non specificata

O48	Gravidanza prolungata	O99.0	Anemia complicante la gravidanza, il parto ed il puerperio
O61.0	Tentativo fallito di provocazione medica del travaglio	O99.1	Altre malattie del sangue, degli organi emopoietici ed alcuni disturbi del sistema immunitario complicanti la gravidanza, il parto ed il puerperio
O62.0	Inerzia uterina primitiva	O99.2	Malattie endocrine, nutrizionali e metaboliche, complicanti la gravidanza, il parto ed il puerperio
O71.0	Rottura dell'utero prima dell'inizio del travaglio	O99.3	Disturbi psichici e malattie del sistema nervoso centrale, complicanti la gravidanza, il parto ed il puerperio
O98.0	Tubercolosi complicante la gravidanza, il parto e il puerperio	O99.4	Malattie dell'apparato circolatorio complicanti la gravidanza, il parto ed il puerperio
O98.1	Sifilide complicante la gravidanza, il parto e il puerperio	O99.5	Malattie dell'apparato respiratorio complicanti la gravidanza, il parto ed il puerperio
O98.2	Gonorea complicante la gravidanza, il parto e il puerperio	O99.6	Malattie dell'apparato digerente complicanti la gravidanza, il parto ed il puerperio
O98.3	Altre infezioni, trasmesse principalmente per via sessuale, complicanti la gravidanza, il parto ed il puerperio	O99.7	Malattie della cute e del tessuto sottocutaneo complicanti la gravidanza, il parto e il puerperio
O98.4	Epatite virale complicante la gravidanza, il parto ed il puerperio	O99.8	Altre malattie e condizioni morbose specificate complicanti la gravidanza, il parto e il puerperio
O98.5	Altre infezioni virali complicanti la gravidanza, il parto ed il puerperio		
O98.6	Malattie da protozoi complicanti la gravidanza, il parto ed il puerperio		
O98.7	Malattia HIV complicante la gravidanza, il parto e il puerperio		
O98.8	Altre malattie infettive e parassitarie materne complicanti la gravidanza il parto ed il puerperio		
O98.9	Malattie infettive o parassitarie materne, non specificate, complicanti la gravidanza, il parto ed il puerperio		

ADR G O62**Minaccia di aborto**

Diagnosi principale nella tabella O62-1

DRG O62Z**Minaccia di aborto****Diagnosi principale O62-1**

O20.0	Minaccia di aborto	O20.9	Emorragia nella fase iniziale di gravidanza, non specificata
O20.8	Altra emorragia nella fase iniziale di gravidanza		

ADR G O63**Aborto senza dilatazione e raschiamento, mediante aspirazione o isterotomia**

Diagnosi principale nella tabella O63-1

DRG O63Z**Aborto senza dilatazione e raschiamento, mediante aspirazione o isterotomia****Diagnosi principale O63-1**

O01.0	Mola idatiforme classica	O04.1	Aborto terapeutico (indotto): Incompleto, complicato da emorragia tardiva o importante
O01.1	Mola idatiforme incompleta o parziale	O04.2	Aborto terapeutico (indotto): Incompleto, complicato da embolia
O01.9	Mola idatiforme non specificata	O04.3	Aborto terapeutico (indotto): Incompleto, con altra complicazione non specificata
O02.0	Ovulo abortivo ["blighted ovum"] e mola non idatiforme	O04.4	Aborto terapeutico (indotto): Incompleto, senza complicazioni
O02.1	Aborto interno (feto morto trattenuto)	O04.5	Aborto terapeutico (indotto): completo, complicato da infezione genitale o del bacino
O02.8	Altri prodotti anormali del concepimento, specificati	O04.6	Aborto terapeutico (indotto): completo, complicato da emorragia tardiva o importante
O02.9	Prodotto anormale del concepimento non specificato	O04.7	Aborto terapeutico (indotto): completo, complicato da embolia
O03.0	Aborto spontaneo: Incompleto, complicato da infezione genitale o del bacino	O04.8	Aborto terapeutico (indotto): completo, con altra complicazione non specificata
O03.1	Aborto spontaneo: Incompleto, complicato da emorragia tardiva o importante	O04.9	Aborto terapeutico (indotto): completo, senza complicazioni
O03.2	Aborto spontaneo: Incompleto, complicato da embolia	O05.0	Altro tipo di aborto: Incompleto, complicato da infezione genitale o del bacino
O03.3	Aborto spontaneo: Incompleto, con altra complicazione non specificata	O05.1	Altro tipo di aborto: Incompleto, complicato da emorragia tardiva o importante
O03.4	Aborto spontaneo: Incompleto, senza complicazioni	O05.2	Altro tipo di aborto: Incompleto, complicato da embolia
O03.5	Aborto spontaneo: completo, complicato da infezione genitale o del bacino	O05.3	Altro tipo di aborto: Incompleto, con altra complicazione non specificata
O03.6	Aborto spontaneo: completo, complicato da emorragia tardiva o importante	O05.4	Altro tipo di aborto: Incompleto, senza complicazioni
O03.7	Aborto spontaneo: completo, complicato da embolia	O05.5	Altro tipo di aborto: completo, complicato da infezione genitale o del bacino
O03.8	Aborto spontaneo: completo, con altra complicazione non specificata	O05.6	Altro tipo di aborto: completo, complicato da emorragia tardiva o importante
O03.9	Aborto spontaneo: completo, senza complicazioni		
O04.0	Aborto terapeutico (indotto): Incompleto, complicato da infezione genitale o del bacino		

O05.7	Altro tipo di aborto: completo, complicato da embolia	O06.9	Aborto non specificato: completo, senza complicazioni
O05.8	Altro tipo di aborto: completo, con altra complicazione non specificata	O07.0	Tentativo fallito di aborto terapeutico, complicato da infezione dell'apparato genitale e di organi pelvici
O05.9	Altro tipo di aborto: completo, senza complicazioni	O07.1	Tentativo fallito di aborto terapeutico, complicato da emorragia tardiva o eccessiva
O06.0	Aborto non specificato: Incompleto, complicato da infezione genitale o del bacino	O07.2	Tentativo fallito di aborto terapeutico complicato da embolia
O06.1	Aborto non specificato: Incompleto, complicato da emorragia tardiva o importante	O07.3	Tentativo fallito di aborto terapeutico, con altre e non specificate complicanze
O06.2	Aborto non specificato: Incompleto, complicato da embolia	O07.4	Tentativo fallito di aborto terapeutico, senza complicanza
O06.3	Aborto non specificato: Incompleto, con altra complicazione non specificata	O07.5	Altro e non specificato tentativo fallito di aborto, complicato da infezione dell'apparato genitale e di organi pelvici
O06.4	Aborto non specificato: Incompleto, senza complicazioni	O07.6	Altro e non specificato tentativo fallito di aborto complicato da emorragia tardiva o eccessiva
O06.5	Aborto non specificato: completo, complicato da infezione genitale o del bacino	O07.7	Altro e non specificato tentativo fallito di aborto, complicato da embolia
O06.6	Aborto non specificato: completo, complicato da emorragia tardiva o importante	O07.8	Altro e non specificato tentativo fallito di aborto, con altre e non specificate complicanze
O06.7	Aborto non specificato: completo, complicato da embolia	O07.9	Altro e non specificato tentativo fallito di aborto senza complicanza
O06.8	Aborto non specificato: completo, con altra complicazione non specificata		

ADRG O64 Falso travaglio

Diagnosi principale nella tabella O64-1

DRG O64A Falso travaglio, più di un giorno di degenza

Durata del soggiorno > 1 giorno

DRG O64B Falso travaglio, un giorno di degenza**Diagnosi principale O64-1**

O47.0	Falso travaglio, prima di 37 settimane compiute di gestazione	O62.2	Altra forma di inerzia uterina
O47.1	Falso travaglio a 37 o più settimane compiute di gestazione	O62.8	Altre anomalie delle forze propulsive durante il travaglio
O60.0	Travaglio pretermine senza parto	O62.9	Anomalie non specificate delle forze propulsive durante il travaglio
O61.8	Altro tentativo fallito di provocazione del travaglio		
O61.9	Tentativo fallito di provocazione di travaglio non specificato		

ADRG O65 Altro ricovero preparato

Diagnosi principale nella tabella O65-1

DRG O65A Altro ricovero preparato con CC estremamente gravi o gravi o diagnostica complessa, durata della gravidanza da 20 a 33 settimane compiute

(PCCL > 2 o Diagnosi principale nella tabella O65-2) e Diagnosi secondaria nella tabella O65-3

DRG O65B Altro ricovero preparato con CC estremamente gravi o gravi o diagnostica complessa, durata della gravidanza fino a 19 settimane o più di 33 settimane compiute, o senza CC estremamente gravi o gravi, senza diagnostica complessa, da 26 a 33 settimane compiute

PCCL > 2 o Diagnosi principale nella tabella O65-2 o Diagnosi secondaria nella tabella O65-4

DRG O65C Altro ricovero preparato senza CC estremamente gravi o gravi, senza diagnostica complessa, durata della gravidanza fino a 26 o più di 33 settimane compiute**Diagnosi O65-1**

O10.0	Iperensione essenziale preesistente complicante la gravidanza, il parto e il puerperio	O10.3	Malattia cardio-renale ipertensiva preesistente complicante la gravidanza, il parto e il puerperio
O10.1	Cardiopatologia ipertensiva preesistente complicante la gravidanza, il parto e il puerperio	O10.4	Iperensione secondaria preesistente complicante la gravidanza, il parto e il puerperio
O10.2	Malattia ipertensiva renale preesistente complicante la gravidanza, il parto e il puerperio	O10.9	Iperensione preesistente non specificata complicante la gravidanza, il parto e il puerperio

O11	Disturbo ipertensivo cronico preesistente con pre-eclampsia sovrapposta, complicante la gravidanza, il parto e il puerperio	O28.5	Reperto cromosomico e genetico anormali riscontrato nello screening prenatale della madre
O12.0	Edema gravidico	O28.8	Altri risultati anormali riscontrati nello screening prenatale della madre
O12.1	Proteinuria gravidica	O28.9	Reperto anormale, non specificato, riscontrato nello screening prenatale della madre
O12.2	Edema gravidico con proteinuria	O29.0	Complicanze polmonari dell' anestesia in gravidanza
O13	Ipertensione gestazionale [ipertensione indotta da gravidanza]	O29.1	Complicanze cardiache dell'anestesia in gravidanza
O14.0	Pre-eclampsia da lieve a moderata	O29.2	Complicanze a carico del sistema nervoso centrale dell' anestesia in gravidanza
O14.1	Pre-eclampsia grave	O29.3	Reazione tossica ad anestesia locale in gravidanza
O14.2	Sindrome di HELLP	O29.4	Cefalea indotta da anestesia spinale o epidurale in gravidanza
O14.9	Pre-eclampsia non specificata	O29.5	Altre complicanze dell' anestesia spinale o epidurale in gravidanza
O15.0	Eclampsia in gravidanza	O29.6	Tentativo fallito o difficoltà di intubazione in gravidanza
O15.9	Eclampsia, il cui periodo di insorgenza non è specificato	O29.8	Altre complicanze dell' anestesia in gravidanza
O16	Ipertensione materna non specificata	O29.9	Complicanze non specificate dell' anestesia in gravidanza
O21.0	Iperemesi gravidica lieve	O30.0	Gravidanza gemellare
O21.1	Iperemesi gravidica con disturbi metabolici	O30.1	Gravidanza tripla
O21.2	Iperemesi gravidica tardiva	O30.2	Gravidanza quadrupla
O21.8	Altra iperemesi complicante la gravidanza	O30.8	Altra gravidanza multipla
O21.9	Vomito durante la gravidanza, non specificato	O30.9	Gravidanza multipla non specificata
O22.0	Varici degli arti inferiori in gravidanza	O31.0	Feto papiraceo
O22.1	Varici di organi genitali in gravidanza	O31.1	Continuazione della gravidanza dopo aborto di uno o più feti
O22.2	Tromboflebite superficiale in gravidanza	O31.2	Continuazione della gravidanza dopo Decesso intrauterina di uno o più feti
O22.3	Trombosi venosa profonda in gravidanza	O31.8	Altre complicanze specifiche di gravidanza multipla
O22.4	Emorroidi in gravidanza	O32.0	Assistenza prestata alla madre per posizione fetale instabile
O22.5	Trombosi venosa cerebrale in gravidanza	O32.1	Assistenza prestata alla madre per presentazione podalica del feto
O22.8	Altre complicanze venose in gravidanza	O32.2	Assistenza prestata alla madre per posizione fetale trasversa o obliqua
O22.9	Complicanze venose in gravidanza, non specificate	O32.3	Assistenza prestata alla madre per presentazione fetale di faccia, di fronte, di mento
O23.0	Infezioni renali in gravidanza	O32.4	Assistenza prestata alla madre per testa fetale alta in gestazione a termine
O23.1	Infezioni vescicali in gravidanza	O32.5	Assistenza prestata alla madre per presentazione anomala di uno o più feti in gravidanza multipla
O23.2	Infezioni dell'uretra in gravidanza	O32.6	Assistenza alla madre per presentazione fetale anomala complessa
O23.3	Infezioni di altre parti dell'apparato urinario in gravidanza	O32.8	Assistenza alla madre per altra presentazione anomala del feto
O23.4	Infezione non specificata dell'apparato urinario in gravidanza	O32.9	Assistenza alla madre per presentazione anomala del feto non specificata
O23.5	Infezioni dell'apparato genitale in gravidanza	O33.0	Assistenza prestata alla madre per sproporzione causata da deformità ossee della pelvi materna
O23.9	Altra e non specificata infezione dell'apparato genitourinario in gravidanza	O33.1	Assistenza prestata alla madre per sproporzione causata da pelvi generalmente stretta
O24.0	Diabete mellito in gravidanza: Diabete mellito preesistente, insulino-dipendente di tipo 1	O33.2	Assistenza prestata alla madre per sproporzione causata da entrata del bacino stretta
O24.1	Diabete mellito in gravidanza: Diabete mellito preesistente, non primariamente insulino-dipendente di tipo 2	O33.3	Assistenza prestata alla madre per sproporzione causata da restringimento del bacino inferiore
O24.2	Diabete mellito in gravidanza: Diabete mellito preesistente, correlato a de- o malnutrizione	O33.4	Assistenza prestata alla madre per sproporzione di origine mista, materna e fetale
O24.3	Diabete mellito in gravidanza: Diabete mellito preesistente non specificato	O33.5	Assistenza prestata alla madre per sproporzione causata da feto macrosomico
O24.4	Diabete mellito insorto in gravidanza	O33.6	Assistenza prestata alla madre per sproporzione causata da idrocefalia fetale
O24.9	Diabete mellito in gravidanza, non specificato	O33.7	Assistenza prestata alla madre per sproporzione causata da altre deformità
O25	De- e malnutrizione in gravidanza	O33.8	Assistenza prestata alla madre per sproporzione di altra origine
O26.0	Aumento ponderale eccessivo in gravidanza	O33.9	Assistenza prestata alla madre per sproporzione non specificata
O26.1	Aumento ponderale insufficiente in gravidanza	O34.0	Assistenza prestata alla madre per malformazione congenita dell'utero
O26.2	Assistenza in gravidanza per aborto abituale	O34.1	Assistenza prestata alla madre per tumore del corpo uterino
O26.3	Gravidanza in presenza di dispositivo contraccettivo intrauterino	O34.2	Assistenza prestata alla madre per cicatrice uterina da pregresso intervento chirurgico
O26.4	Herpes gravidico	O34.30	Assistenza prestata alla madre per lunghezza della cervice inferiore a 10 mm o dilatazione ad imbuto(funneling)
O26.5	Sindrome ipotensiva materna	O34.31	Assistenza prestata alla madre per prolasso del sacco amniotico
O26.6	Condizioni morbose del fegato durante la gravidanza, il parto e il puerperio	O34.38	Assistenza prestata alla madre per altra incompetenza cervicale uterina
O26.7	Sublussazione della sinfisi (pubica) in gravidanza, parto e puerperio		
O26.81	Malattia renale, correlata alla gravidanza		
O26.82	Sindrome del tunnel carpale durante la gravidanza		
O26.83	Nevrite periferica durante la gravidanza		
O26.88	Altre condizioni morbose, specificate, correlate alla gravidanza		
O26.9	Condizione morbosa non specificata correlata a gravidanza		
O28.0	Reperto ematologico anormale riscontrato nello screening prenatale della madre		
O28.1	Reperto biochimico anormale riscontrato nello screening prenatale della madre		
O28.2	Reperto citologico anormale riscontrato nello screening prenatale della madre		
O28.3	Reperto ecografico anormale riscontrato nello screening prenatale della madre		
O28.4	Reperto radiologico anormale riscontrato nello screening prenatale della madre		

O34.39	Assistenza prestata alla madre per incompetenza cervicale uterina, non specificata	O43.8	Altri disturbi placentari
O34.4	Assistenza prestata alla madre per altre anomalie della cervice	O43.9	Disturbo placentare non specificato
O34.5	Assistenza prestata alla madre per altre anomalie di utero gravidico	O44.00	Placenta marginale senza (attuale) emorragia
O34.6	Assistenza prestata alla madre per anomalie della vagina	O44.01	Placenta previa senza (attuale) emorragia
O34.7	Assistenza prestata alla madre per anomalia della vulva e del perineo	O44.10	Placenta marginale con emorragia
O34.8	Assistenza prestata alla madre per altre anomalie di organi pelvici	O44.11	Placenta previa con emorragia
O34.9	Assistenza prestata alla madre per anomalie non specificate di organi pelvici	O45.0	Distacco prematuro di placenta causa difetto di coagulazione
O35.0	Assistenza prestata alla madre per (sospetto di) malformazione del sistema nervoso centrale fetale	O45.8	Altro distacco prematuro di placenta
O35.1	Assistenza prestata alla madre per (sospetta) anomalia cromosomica fetale	O45.9	Distacco prematuro di placenta non specificato
O35.2	Assistenza prestata alla madre per (sospetta) malattia ereditaria fetale	O46.0	Emorragia prepartale con difetto di coagulazione
O35.3	Assistenza prestata alla madre per (sospetta) lesione fetale da malattia virale della madre	O46.8	Altra emorragia prepartale
O35.4	Assistenza prestata alla madre per (sospetta) lesione fetale da alcolismo materno	O46.9	Emorragia prepartale non specificata
O35.5	Assistenza prestata alla madre per (sospetta) lesione fetale da farmaci	O48	Gravidanza prolungata
O35.6	Assistenza prestata alla madre per (sospetta) lesione fetale da radiazioni	O61.0	Tentativo fallito di provocazione medica del travaglio
O35.7	Assistenza prestata alla madre per (sospetta) lesione fetale da altre procedure mediche	O62.0	Inerzia uterina primitiva
O35.8	Assistenza prestata alla madre per (sospetta) altra anomalia o lesione fetale	O71.0	Rottura dell'utero prima dell'inizio del travaglio
O35.9	Assistenza prestata alla madre per (sospette) anomalie o lesioni fetali non specificate	O98.0	Tubercolosi complicante la gravidanza, il parto e il puerperio
O36.0	Assistenza prestata alla madre per isoimmunizzazione Rh	O98.1	Sifilide complicante la gravidanza, il parto e il puerperio
O36.1	Assistenza prestata alla madre per altra isoimmunizzazione	O98.2	Gonorea complicante la gravidanza, il parto e il puerperio
O36.2	Assistenza prestata alla madre per idrope fetale	O98.3	Altre infezioni, trasmesse principalmente per via sessuale, complicanti la gravidanza, il parto ed il puerperio
O36.3	Assistenza prestata alla madre per segni di ipossia fetale	O98.4	Epatite virale complicante la gravidanza, il parto ed il puerperio
O36.4	Assistenza prestata alla madre per Decesso intrauterino del feto	O98.5	Altre infezioni virali complicanti la gravidanza, il parto ed il puerperio
O36.5	Assistenza prestata alla madre per ritardo di crescita fetale	O98.6	Malattie da protozoi complicanti la gravidanza, il parto ed il puerperio
O36.6	Assistenza prestata alla madre per eccessiva crescita fetale	O98.7	Malattia HIV complicante la gravidanza, il parto e il puerperio
O36.7	Assistenza prestata alla madre per feto vitale in gravidanza addominale	O98.8	Altre malattie infettive e parassitarie materne complicanti la gravidanza il parto ed il puerperio
O36.8	Assistenza prestata alla madre per altri problemi fetali specificati	O98.9	Malattie infettive o parassitarie materne, non specificate, complicanti la gravidanza, il parto ed il puerperio
O36.9	Assistenza prestata alla madre per problema fetale non specificato	O99.0	Anemia complicante la gravidanza, il parto ed il puerperio
O40	Polidramnio(s)	O99.1	Altre malattie del sangue, degli organi emopoietici ed alcuni disturbi del sistema immunitario complicanti la gravidanza, il parto ed il puerperio
O41.0	Oligoidramnio(s)	O99.2	Malattie endocrine, nutrizionali e metaboliche, complicanti la gravidanza, il parto ed il puerperio
O41.1	Infezione della cavità amniotica e delle membrane	O99.3	Disturbi psichici e malattie del sistema nervoso centrale, complicanti la gravidanza, il parto ed il puerperio
O41.8	Altri disturbi specificati del liquido amniotico e delle membrane	O99.4	Malattie dell'apparato circolatorio complicanti la gravidanza, il parto ed il puerperio
O41.9	Disturbi non specificati del liquido amniotico e delle membrane	O99.5	Malattie dell'apparato respiratorio complicanti la gravidanza, il parto ed il puerperio
O42.0	Rottura prematura delle membrane, con inizio del travaglio entro 24 ore	O99.6	Malattie dell'apparato digerente complicanti la gravidanza, il parto ed il puerperio
O42.11	Rottura prematura delle membrane, con inizio del travaglio dopo 1 a 7 giorni	O99.7	Malattie della cute e del tessuto sottocutaneo complicanti la gravidanza, il parto e il puerperio
O42.12	Rottura prematura delle membrane, con inizio del travaglio dopo più di 7 giorni	O99.8	Altre malattie e condizioni morbose specificate complicanti la gravidanza, il parto e il puerperio
O42.2	Rottura prematura delle membrane, con travaglio inibito da terapia	Z36.0	Screening prenatale di anomalie cromosomiche
O42.9	Rottura prematura delle membrane non specificata	Z36.1	Screening prenatale per un aumento dei livelli di alfafetoproteina
O43.0	Sindromi da trasfusione placentare	Z36.2	Altri screening prenatali mediante amniocentesi
O43.1	Malformazione della placenta	Z36.3	Screening prenatale per malformazioni, mediante ultrasuoni od altri metodi fisici
		Z36.4	Screening prenatale mediante ultrasuoni o altri metodi fisici, per ritardo d'accrescimento fetale
		Z36.5	Screening prenatale per isoimmunizzazione
		Z36.8	Altro screening prenatale
		Z36.9	Screening prenatale non specificato

Diagnosi principale O65-2

O22.3	Trombosi venosa profonda in gravidanza	O43.0	Sindromi da trasfusione placentare
O22.5	Trombosi venosa cerebrale in gravidanza	O44.11	Placenta previa con emorragia
O34.1	Assistenza prestata alla madre per tumore del corpo uterino		
O34.30	Assistenza prestata alla madre per lunghezza della cervice inferiore a 10 mm o dilatazione ad imbuto(funneling)		

Diagnosi secondaria O65-3

O09.3	Durata della gravidanza: Da 20 a 25 settimane complete	O09.4	Durata della gravidanza: Da 26 a 33 settimane complete
-------	--	-------	--

Diagnosi secondaria O65-4

O09.4 Durata della gravidanza: Da 26 a 33 settimane complete

ADRG 962

Combinazione inammissibile di diagnosi ostetriche

Diagnosi nella tabella 962-1 e nessuna Procedura operatoria

DRG 962Z

Combinazione inammissibile di diagnosi ostetriche

Diagnosi 962-1

O82 Parto singolo con taglio cesareo

ADRGs 901, 902

procedure OR non correlata

Diagnosi principale nella tabella 962-1 e procedure OR non correlata o (Diagnosi principale nella tabella O02-1 o Diagnosi secondaria nella tabella O02-2) e ogni Procedura operatoria eccetto Tabella O60-10 e procedure OR non correlata

DRGs 901A, 901B, 901C, 901D, 902Z

MDC 15

Neonati

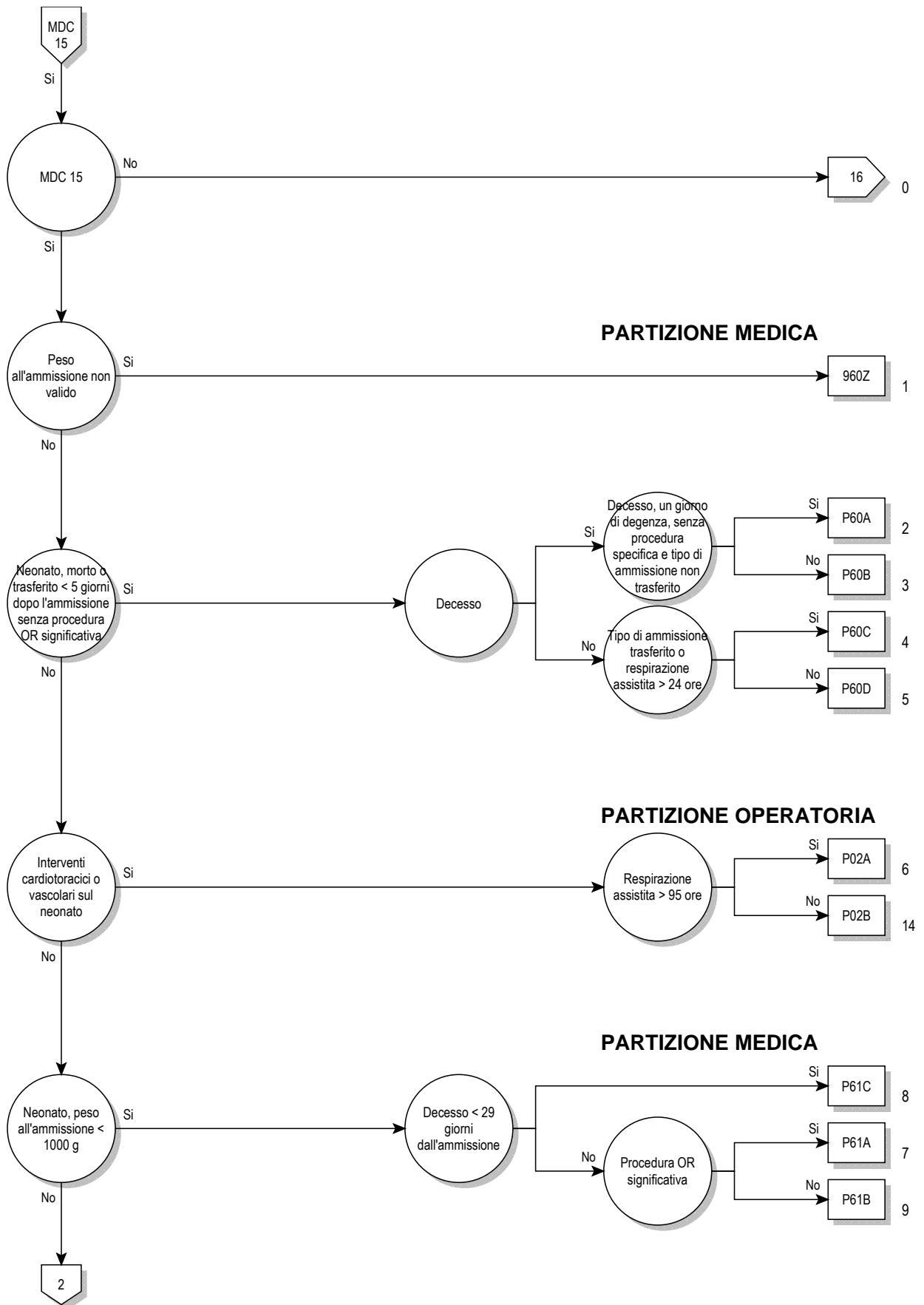

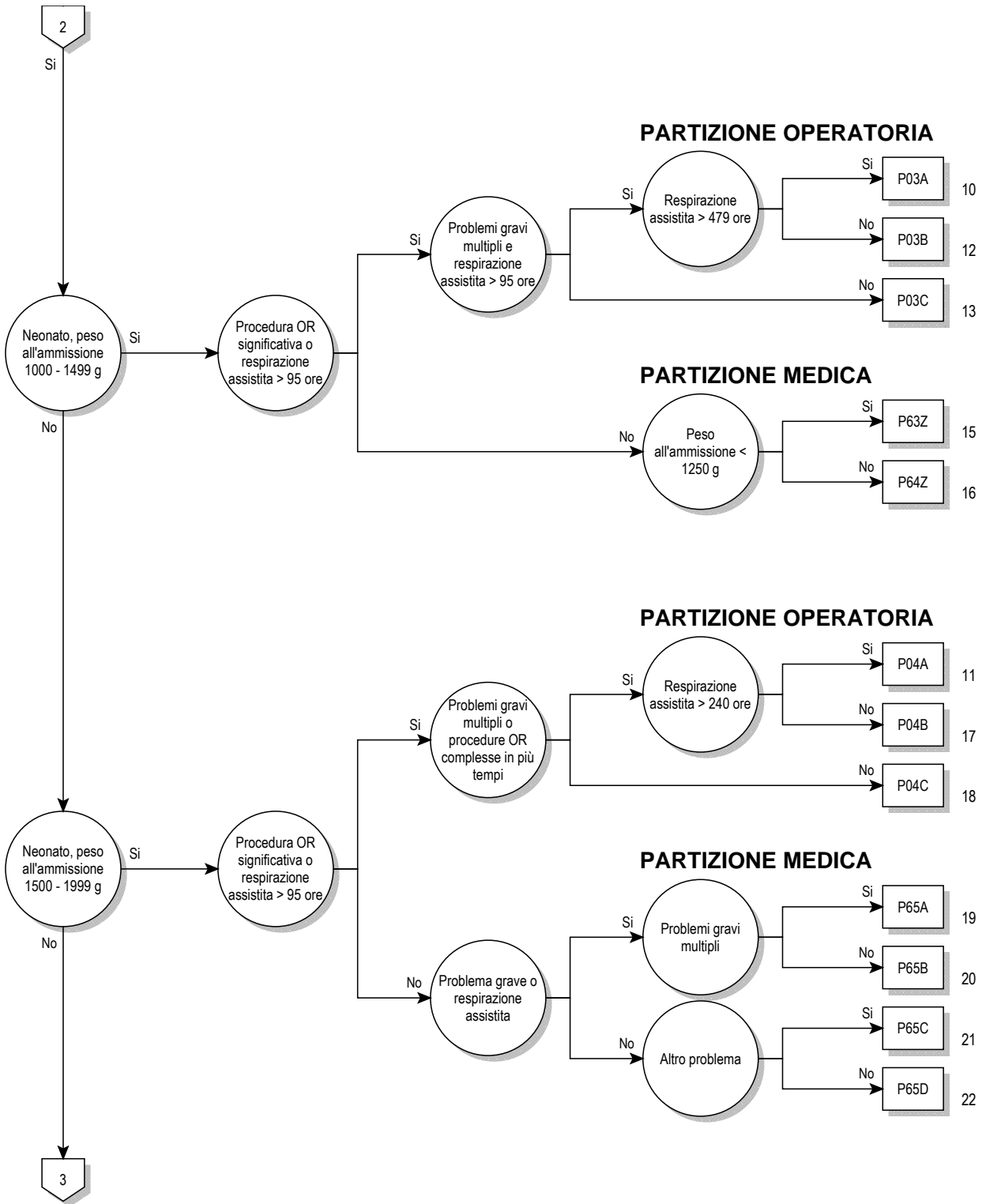

15

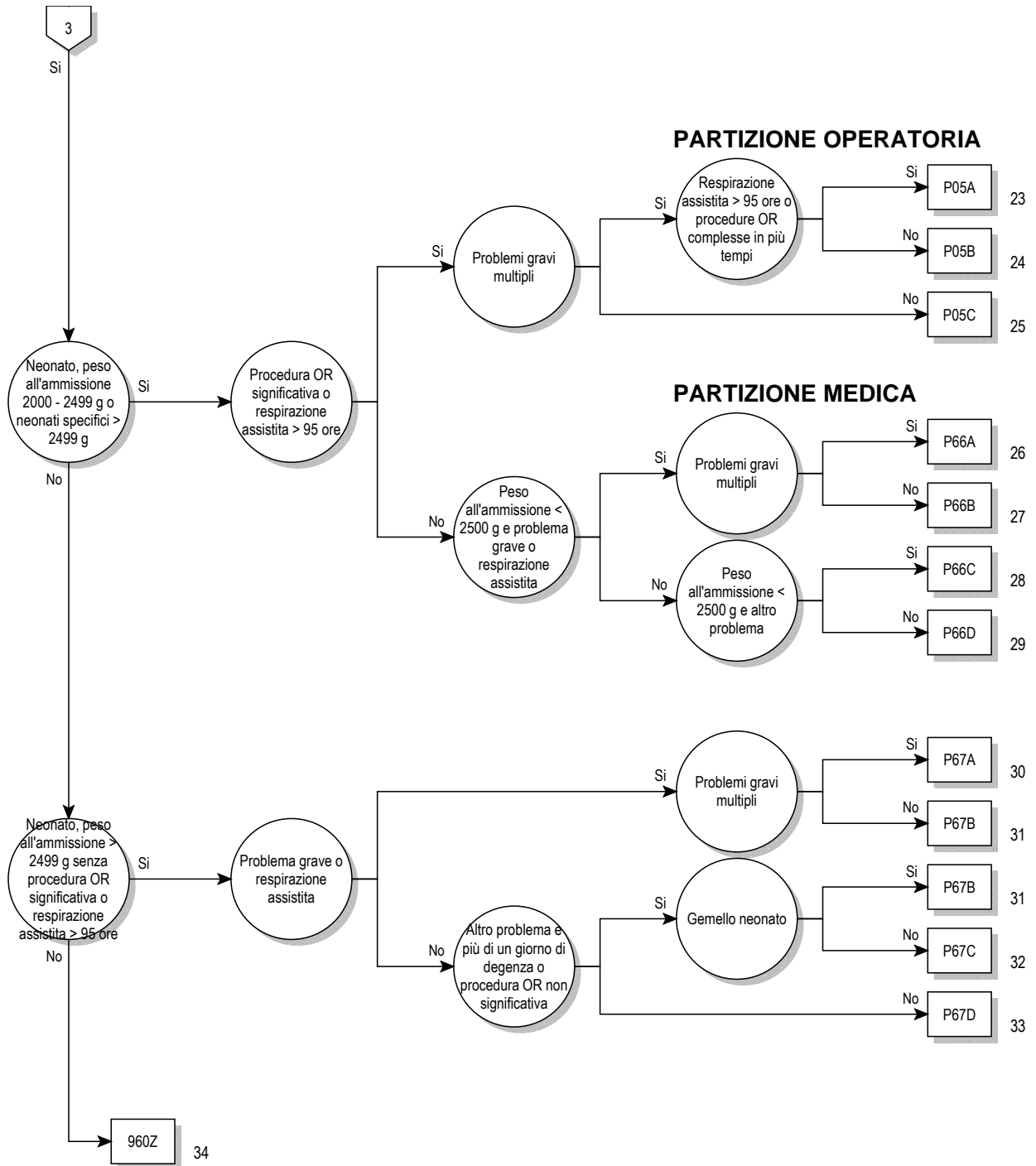

15

Logica decisionale MDC 15

Diagnosi principale nella tabella MDC15-0 o Età > 0 giorni e Età < 28 giorni e Procedura non nella tabella MDC15-1 o Età > 27 giorni e Età < 366 giorni e Procedura non nella tabella MDC15-1 e Peso all'ammissione > 0 g e Peso all'ammissione < 2500 g

Diagnosi principale per MDC 15 (MDC15-0)

A33	Tetano del neonato	P04.3	Feto e neonato sofferenti per alcolismo materno
P00.0	Feto e neonato sofferenti per disturbi ipertensivi materni	P04.4	Feto e neonato sofferenti per uso materno di droghe causanti dipendenza
P00.1	Feto e neonato sofferenti per malattie renali e delle vie urinarie materne	P04.5	Feto e neonato sofferenti per uso materno di sostanze chimiche ingerite dalla madre
P00.2	Feto e neonato sofferenti per malattie infettive e parassitarie materne	P04.6	Feto e neonato sofferenti per esposizione della madre a sostanze chimiche ambientali
P00.3	Feto e neonato sofferenti per altre malattie circolatorie o respiratorie materne	P04.8	Feto e neonato sofferenti per altri agenti nocivi trasmessi dalla madre
P00.4	Feto e neonato sofferenti per disturbi nutrizionali materni	P04.9	Feto e neonato sofferenti per agenti nocivi, non specificati, trasmessi dalla madre
P00.5	Feto e neonato sofferenti per traumatismo materno	P05.0	Peso basso per l'età gestazionale
P00.6	Feto e neonato sofferenti per intervento chirurgico sulla madre	P05.1	Piccolo per l'età gestazionale
P00.7	Feto e neonato sofferenti per altre procedure mediche a cui è stata sottoposta la madre, non classificate altrove	P05.2	Malnutrizione fetale senza menzione di "peso basso" o neonato "piccolo" per l'età gestazionale.
P00.8	Feto e neonato sofferenti per altre condizioni materne	P05.9	Ritardo di crescita del feto, non specificato
P00.9	Feto e neonato sofferenti per condizioni materne non specificate	P07.00	Neonato: Peso alla nascita inferiore a 500 grammi
P01.0	Feto e neonato sofferenti per incompetenza della cervice uterina	P07.01	Neonato: Peso alla nascita da 500 a meno di 750 grammi
P01.1	Feto e neonato sofferenti per la rottura prematura delle membrane	P07.02	Neonato: Peso alla nascita da 750 a meno di 1000 grammi
P01.2	Feto e neonato sofferenti per oligoidramnio(s)	P07.10	Neonato: Peso alla nascita da 1000 a meno di 1250 grammi
P01.3	Feto e neonato sofferenti per polidramnio(s)	P07.11	Neonato: Peso alla nascita da 1250 a meno di 1500 grammi
P01.4	Feto e neonato sofferenti per gravidanza ectopica	P07.12	Neonato: Peso alla nascita da 1500 a meno di 2500 grammi
P01.5	Feto e neonato sofferenti per gravidanza multipla	P07.2	Immaturità estrema
P01.6	Feto e neonato sofferenti per il decesso materno	P07.3	Altri neonati pretermine
P01.7	Feto e neonato sofferenti per presentazione anomala prima del travaglio	P08.0	Neonato eccezionalmente grande
P01.8	Feto e neonato sofferenti per altre complicanze materne della gravidanza	P08.1	Altri neonati "di peso elevato per l'età gestazionale"
P01.9	Feto e neonato sofferenti per una complicanza materna della gravidanza, non specificata	P08.2	Neonato post-termine, ma non "di peso elevato per l'età gestazionale"
P02.0	Feto e neonato sofferenti per placenta previa	P10.0	Emorragia subdurale da trauma da parto
P02.1	Feto e neonato sofferenti per altre forme di distacco ed emorragia della placenta	P10.1	Emorragia cerebrale da trauma da parto
P02.2	Feto e neonato sofferenti per altre e non specificate anomalie morfologiche e funzionali della placenta	P10.2	Emorragia intraventricolare da trauma da parto
P02.3	Feto e neonato sofferenti per sindromi da trasfusione placentare	P10.3	Emorragia subaracnoidea da trauma da parto
P02.4	Feto e neonato sofferenti per prolasso del cordone ombelicale	P10.4	Lacerazione della membrana tectoria del cervelletto da trauma da parto
P02.5	Feto e neonato sofferenti per altri fenomeni di compressione sul cordone ombelicale	P10.8	Altre lacerazioni ed emorragie intracraniche da traumi da parto
P02.6	Feto e neonato sofferenti per altre e non specificate condizioni morbose del cordone ombelicale	P10.9	Lacerazione o emorragia intracranica da trauma da parto, non specificata
P02.7	Feto e neonato sofferenti per corioamnionite	P11.0	Edema cerebrale da trauma da parto
P02.8	Feto e neonato sofferenti per altre anomalie delle membrane	P11.1	Altri lesioni cerebrali, specificate, da trauma da parto
P02.9	Feto e neonato sofferenti per altre anomalie delle membrane non specificate	P11.2	Lesione cerebrale, non specificata, da trauma da parto
P03.0	Feto e neonato sofferenti per parto con estrazione da presentazione podalica	P11.9	Trauma da parto al sistema nervoso centrale, non specificato
P03.1	Feto e neonato sofferenti per altre presentazioni e posizioni anomale e sproporzioni fetopelvica durante il travaglio e il parto	P12.0	Cefaloematoma provocato da trauma da parto
P03.2	Feto e neonato sofferenti per parto con forcipe	P12.1	Tumore da parto
P03.3	Feto e neonato sofferenti per parto con applicazione di ventosa ostetrica	P12.2	Emorragia epicranica subaponevrotica da trauma da parto
P03.4	Feto e neonato sofferenti per parto cesareo	P12.3	Contusione con ecchimosi del cuoio capelluto da trauma da parto
P03.5	Feto e neonato sofferenti per parto precipitoso	P12.4	Traumatismo del cuoio capelluto da monitoraggio
P03.6	Feto e neonato sofferenti per contrazioni uterine anomale	P12.8	Altri traumi da parto della calotta
P03.8	Feto e neonato sofferenti per altre complicanze specificate del travaglio e del parto	P12.9	Trauma da parto del cuoio capelluto, non specificato
P03.9	Feto e neonato sofferenti per complicanze, del travaglio e del parto non specificate	P13.1	Altri traumi da parto del cranio
P04.0	Feto e neonato sofferenti per anestesia e analgesia della madre, durante la gravidanza, il travaglio e il parto	P13.2	Trauma da parto del femore
P04.1	Feto e neonato sofferenti per altre terapie materne	P13.3	Trauma da parto di altre ossa lunghe
P04.2	Feto e neonato sofferenti per tabagismo materno	P13.4	Frattura di clavicola da trauma da parto
		P13.8	Trauma da parto di altre parti dello scheletro
		P13.9	Trauma da parto dello scheletro, non specificato
		P15.0	Trauma da parto del fegato
		P15.1	Trauma da parto della milza
		P15.2	Trauma da parto dello sternocleidomastoideo
		P15.3	Trauma da parto dell'occhio
		P15.4	Trauma da parto della faccia
		P15.5	Trauma da parto dei genitali esterni
		P15.6	Necrosi del tessuto adiposo sottocutaneo da trauma da parto

P15.8	Altri traumi da parto specificati	P50.8	Altra perdita di sangue fetale
P15.9	Trauma da parto non specificato	P50.9	Perdita di sangue fetale non specificata
P20.0	Ipossia intrauterina diagnosticata prima dell'inizio del travaglio	P51.0	Emorragia ombelicale massiva neonatale
P20.1	Ipossia intrauterina diagnosticata durante il travaglio e il parto	P51.8	Altre emorragie ombelicali
P20.9	Ipossia intrauterina non specificata	P51.9	Emorragia ombelicale neonatale, non specificata
P22.0	Sindrome di sofferenza [distress] respiratoria(o) neonatale	P52.0	Emorragia intraventricolare (non traumatica), di grado 1, del feto e del neonato
P22.1	Tachipnea transitoria neonatale	P52.1	Emorragia intraventricolare (non traumatica) di grado 2 del feto e del neonato
P23.0	Polmonite congenita virale	P52.2	Emorragia intraventricolare, (non traumatica) di grado 3 del feto e del neonato
P23.1	Polmonite congenita da Chlamydiae	P52.3	Emorragia intraventricolare, non specificata, (non traumatica) del feto e del neonato
P23.2	Polmonite congenita da Stafilococco	P52.4	Emorragia intracerebrale (non traumatica) del feto e del neonato
P23.3	Polmonite congenita da Streptococco, gruppo B	P52.5	Emorragia subaracnoidea (non traumatica) del feto e del neonato
P23.4	Polmonite congenita da Escherichia coli	P52.6	Emorragia cerebellare e della fossa posteriore (non traumatica) del feto e del neonato
P23.5	Polmonite congenita da Pseudomonas	P52.8	Altre emorragie intracraniche (non traumatiche) del feto e del neonato
P23.6	Polmonite congenita da altri batteri	P52.9	Emorragia intracranica (non traumatica) del feto e del neonato, non specificata
P23.8	Polmonite congenita da altri microorganismi	P54.0	Ematemesi neonatale
P23.9	Polmonite congenita non specificata	P54.1	Melena neonatale
P24.1	Aspirazione neonatale di liquido amniotico e muco	P54.2	Emorragia rettale neonatale
P24.2	Aspirazione neonatale di sangue	P54.3	Altre emorragie gastrointestinali neonatale
P24.3	Aspirazione neonatale di latte e di cibo rigurgitati	P54.4	Emorragia surrenale neonatale
P24.8	Altre sindromi da aspirazione neonatale	P54.5	Emorragia cutanea neonatale
P24.9	Sindrome da aspirazione neonatale non specificata	P54.6	Emorragia vaginale della neonata
P25.0	Enfisema interstiziale che ha origine nel periodo perinatale	P54.8	Altre emorragie, specificate, del feto e del neonato
P25.1	Pneumotorace che ha origine nel periodo perinatale	P54.9	Emorragia del feto e del neonato, non specificata
P25.2	Pneumomediastino che ha origine nel periodo perinatale	P56.0	Idrope fetale da isoimmunizzazione
P25.3	Pneumopericardio che ha origine nel periodo perinatale	P56.9	Idrope fetale da altra e non specificata malattia emolitica
P25.8	Altre condizioni morbose correlate all'enfisema interstiziale che hanno origine nel periodo perinatale	P57.0	Ittero nucleare da isoimmunizzazione
P26.0	Emorragia tracheobronchiale che ha origine nel periodo perinatale	P57.8	Altro ittero nucleare specificato
P26.1	Emorragia polmonare massiva che ha origine nel periodo perinatale	P57.9	Ittero nucleare non specificato
P26.8	Altre emorragie polmonari che hanno origine nel periodo perinatale	P58.0	Ittero neonatale da ferite lacerocontuse
P26.9	Emorragia polmonare che ha origine nel periodo perinatale, non specificata	P58.1	Ittero neonatale da sanguinamento
P28.0	Atelettasia primaria neonatale	P58.2	Ittero neonatale da infezione
P28.1	Altra e non specificata atelettasia neonatale	P58.3	Ittero neonatale da policitemia
P28.9	Altre condizioni morbose respiratorie neonatale non specificate	P58.4	Ittero neonatale provocato da farmaci o tossine trasmesse dalla madre o somministrate al neonato
P29.0	Insufficienza cardiaca neonatale	P58.5	Ittero neonatale da ingestione di sangue materno
P29.1	Aritmia cardiaca neonatale	P58.8	Ittero neonatale da altra emolisi eccessiva specificata
P29.2	Iperensione neonatale	P58.9	Ittero neonatale da emolisi eccessiva non specificata
P29.3	Persistenza della circolazione fetale	P59.0	Ittero neonatale associato a parto pretermine
P29.4	Ischemia miocardica transitoria neonatale	P59.8	Ittero neonatale da altre cause specificate
P29.8	Altri disturbi cardiovascolari che hanno origine nel periodo perinatale	P59.9	Ittero neonatale non specificato
P29.9	Disturbo cardiovascolare, non specificato, che ha origine nel periodo perinatale	P61.1	Policitemia neonatale
P36.0	Sepsi neonatale da Streptococco, gruppo B	P61.8	Altri disturbi ematologici specificati dell'età perinatale
P36.1	Sepsi neonatale da altri e non specificati Streptococchi	P61.9	Disturbo ematologico perinatale non specificato
P36.2	Sepsi neonatale da Staphylococcus Aureus	P70.0	Sindrome neonatale di madre con diabete gravidico
P36.3	Sepsi neonatale da altri e non specificati Stafilococchi	P70.1	Sindrome neonatale di madre diabetica
P36.4	Sepsi neonatale da Escherichia coli	P75	Ileo da meconio in fibrosi cistica {E84.1}
P36.5	Sepsi neonatale da batteri anaerobi	P76.0	Sindrome da tappo di meconio
P36.8	Altra sepsi batterica neonatale	P78.0	Perforazione intestinale perinatale
P36.9	Sepsi batterica neonatale non specificata	P78.1	Altra peritonite neonatale
P37.5	Candidiasi neonatale	P78.2	Ematemesi e melena neonatali da ingestione di sangue materno
P38	Onfalite neonatale con o senza lieve emorragia	P80.0	Sindrome ipotermica neonatale
P39.0	Mastite infettiva neonatale	P80.8	Altra ipotermia neonatale
P39.1	Congiuntivite e dacriocistite neonatale	P80.9	Ipotermia neonatale non specificata
P39.2	Infezione intra-amniotica del feto non classificata altrove	P81.0	Ipertermia ambientale neonatale
P39.3	Infezione delle vie urinarie neonatale	P81.8	Altri disturbi specificati della termoregolazione neonatale
P39.4	Infezione della cute neonatale	P81.9	Disturbo della termoregolazione neonatale non specificato
P39.8	Altre infezioni, specificate, specifiche del periodo perinatale	P83.0	Sclerema neonatale
P39.9	Infezione specifica del periodo perinatale non specificata	P83.2	Idrope fetale non da malattia emolitica
P50.0	Perdita di sangue fetale da vasa praevia	P93	Reazioni ed intossicazioni da farmaci somministrati al feto ed al neonato
P50.1	Perdita di sangue fetale da rottura del cordone ombelicale	P94.1	Ipertonia congenita
P50.2	Perdita di sangue fetale dalla placenta	P94.8	Altri disturbi del tono muscolare neonatale
P50.3	Emorragia fetale tra gemelli [emorragia feto-fetale]		
P50.4	Emorragia fetale nel circolo materno [emorragia feto-materna]		
P50.5	Perdita di sangue fetale da recisione del cordone ombelicale dell'altro gemello		

P94.9	Disturbo del tono muscolare neonatale non specificato	P96.9	Condizione morbosa che ha origine nel periodo perinatale, non specificata
P95	Decesso fetale per causa non specificata	Z38.0	Nato singolo, nato in ospedale
P96.0	Insufficienza renale congenita	Z38.1	Nato singolo, nato fuori dall'ospedale
P96.1	Sintomi da astinenza neonatale per tossicodipendenza materna	Z38.2	Nato singolo, luogo di nascita non specificato
P96.2	Sintomi da astinenza da uso terapeutico di farmaci somministrati al neonato	Z38.3	Gemello, nato in ospedale
P96.3	Suture craniche larghe neonatale	Z38.4	Gemello, nato fuori dall'ospedale
P96.4	Interruzione di gravidanza causa di affezioni del feto e del neonato	Z38.5	Gemello, luogo di nascita non specificato
P96.5	Complicanze di procedure intrauterine non classificate altrove, causa di affezioni del feto e del neonato	Z38.6	Parto multiplo, nati in ospedale
P96.8	Altre condizioni morbose specificate che hanno origine nel periodo perinatale	Z38.7	Parto multiplo, nati fuori dall'ospedale
		Z38.8	Parto multiplo, luogo di nascita non specificato

Procedura per MDC 15 (MDC15-1)

33.50↔	Trapianto polmonare, NAS	41.05.21↔	Trapianto allogenico di cellule staminali ematopoietiche periferiche non coltivate in vitro, HLA-identico, da donatore consanguineo
33.51↔	Trapianto polmonare monolaterale	41.05.31↔	Trapianto allogenico di cellule staminali ematopoietiche periferiche non coltivate in vitro, HLA-identico, da donatore non consanguineo
33.52↔	Trapianto polmonare bilaterale	41.05.41↔	Cellule staminali periferiche ematopoietiche allogeniche, non HLA-identiche, da fornitore esterno
33.53↔	Ritrapianto polmonare nella stessa degenza ospedaliera	41.05.51↔	Cellule staminali periferiche ematopoietiche allogeniche, HLA-identiche, da fornitore esterno
33.6x.00↔	Trapianto combinato cuore-polmone, NAS	41.06.00↔	Trapianto di cellule staminali del sangue del cordone ombelicale, NAS
33.6x.10↔	Ritrapianto combinato cuore-polmone nella stessa degenza ospedaliera	41.06.01↔	Trapianto allogenico di cellule staminali del sangue del cordone ombelicale, non consanguineo
33.6x.99↔	Trapianto combinato cuore-polmone, altro	41.06.02↔	Trapianto autogeno di cellule staminali del sangue del cordone ombelicale
37.51.00↔	Trapianto cardiaco, NAS	41.06.03↔	Trapianto allogenico di cellule staminali del sangue del cordone ombelicale, consanguineo
37.51.10↔	Trapianto cardiaco	41.06.04↔	Trapianto allogenico di cellule staminali del sangue del cordone ombelicale, da fornitore esterno
37.51.20↔	Ritrapianto cardiaco nella stessa degenza ospedaliera	41.07.01↔	Trapianto autologo di cellule staminali ematopoietiche periferiche, coltivate in vitro
37.51.99↔	Trapianto cardiaco, altro	41.07.02↔	Trapianto autologo di cellule staminali ematopoietiche periferiche, supporto di cellule staminali dopo chemioterapia
41.00.00↔	Trasfusione di cellule staminali di midollo osseo, NAS	41.08.01↔	Trapianto allogenico di cellule staminali ematopoietiche periferiche coltivate in vitro, da donatore consanguineo, non HLA-identico, diverso per 1 antigene
41.00.05↔	Trasfusione di cellule staminali di midollo osseo, da fornitore esterno	41.08.02↔	Trapianto allogenico di cellule staminali ematopoietiche periferiche coltivate in vitro, da donatore consanguineo, non HLA-identico, diverso per 2-3 antigeni (aploide)
41.00.09↔	Trasfusione di cellule staminali di midollo osseo, altra	41.08.11↔	Trapianto allogenico di cellule staminali ematopoietiche periferiche coltivate in vitro, non-HLA-identico, da donatore non consanguineo
41.00.11↔	Trasfusione di cellule staminali di midollo osseo, replicazione di cellule staminali in seguito a trapianto riuscito di cellule staminali ematopoietiche non coltivate in vitro	41.08.21↔	Trapianto allogenico di cellule staminali ematopoietiche periferiche coltivate in vitro, HLA-identico, da donatore consanguineo
41.00.18↔	Trasfusione di cellule staminali di midollo osseo, replicazione di cellule staminali in seguito a trapianto riuscito di cellule staminali ematopoietiche, coltivate in vitro	41.08.31↔	Trapianto allogenico di cellule staminali ematopoietiche periferiche coltivate in vitro, HLA-identico, da donatore non consanguineo
41.01.01↔	Trapianto autologo di cellule staminali di midollo osseo, non coltivate in vitro	41.09.01↔	Trapianto autologo di cellule staminali di midollo osseo, coltivate in vitro
41.02.11↔	Trapianto allogenico di cellule staminali di midollo osseo coltivate in vitro, non HLA-identico (diverso per 1 antigene), da donatore consanguineo	50.51.00↔	Trapianto di fegato ausiliario, NAS
41.02.12↔	Trapianto allogenico di cellule staminali di midollo osseo coltivate in vitro, non HLA-identico, diverso per 2-3 antigeni (aploide), da donatore consanguineo	50.51.10↔	Ritrapianto di fegato ausiliario nella stessa degenza ospedaliera
41.02.21↔	Trapianto allogenico di cellule staminali di midollo osseo coltivate in vitro, non HLA-identico, da donatore non consanguineo	50.51.99↔	Trapianto di fegato ausiliario, altro
41.02.31↔	Trapianto allogenico di cellule staminali di midollo osseo coltivate in vitro, HLA-identico, da donatore consanguineo	50.59.00↔	Altro trapianto del fegato, NAS
41.02.41↔	Trapianto allogenico di cellule staminali di midollo osseo coltivate in vitro, HLA-identico, da donatore non consanguineo	50.59.10↔	Trapianto del fegato, organo intero
41.03.01↔	Trapianto allogenico di cellule staminali di midollo osseo, non HLA-identico, non coltivate in vitro, da donatore consanguineo	50.59.11↔	Trapianto del fegato, fegato split
41.03.11↔	Trapianto allogenico di cellule staminali di midollo osseo, non coltivate in vitro, non HLA-identico, da donatore non consanguineo	50.59.20↔	Ritrapianto del fegato, organo intero, nella stessa degenza ospedaliera
41.03.21↔	Trapianto allogenico di cellule staminali di midollo osseo, non coltivate in vitro, HLA-identico, da donatore consanguineo	50.59.21↔	Ritrapianto del fegato, fegato split, nella stessa degenza ospedaliera
41.03.31↔	Trapianto allogenico di cellule staminali di midollo osseo, non coltivate in vitro, HLA-identico, da donatore non consanguineo	50.59.99↔	Altro trapianto del fegato, altro
41.04.01↔	Trapianto autologo di cellule staminali ematopoietiche periferiche, non coltivate in vitro		
41.05.01↔	Trapianto allogenico di cellule staminali ematopoietiche periferiche non coltivate in vitro, non HLA-identico, da donatore consanguineo		
41.05.11↔	Trapianto allogenico di cellule staminali ematopoietiche periferiche non coltivate in vitro, non HLA-identico, da donatore non consanguineo		

ADRG P02**Interventi cardiotoracici o vascolari sul neonato**

Procedura nella tabella P02-1

DRG P02A**Interventi cardiotoracici o vascolari sul neonato con respirazione assistita > 95 ore**

Tempo di respirazione artificiale > 95 ore

DRG P02B**Interventi cardiotoracici o vascolari sul neonato senza respirazione assistita > 95 ore****Procedura P02-1**

35.00↔	Valvulotomia a cuore chiuso, valvola non specificata	35.22.20↔	Sostituzione della valvola aortica mediante autotrapianto [intervento di Ross]
35.01↔	Valvulotomia a cuore chiuso, valvola aortica	35.22.21↔	Sostituzione a cielo aperto di protesi valvolare aortica meccanica
35.02↔	Valvulotomia a cuore chiuso, valvola mitrale	35.22.30↔	Impianto di protesi vascolare valvolata, valvola aortica meccanica
35.03↔	Valvulotomia a cuore chiuso, valvola polmonare	35.22.99↔	Altra sostituzione della valvola aortica, altro
35.04↔	Valvulotomia a cuore chiuso, valvola tricuspide	35.23↔	Sostituzione della valvola mitrale con bioprotesi
35.10↔	Valvuloplastica a cuore aperto senza sostituzione, valvola non specificata	35.24↔	Altra sostituzione di valvola mitrale con protesi
35.11.00↔	Valvuloplastica a cuore aperto della valvola aortica senza sostituzione, NAS	35.25.00↔	Sostituzione della valvola polmonare con protesi, NAS
35.11.10↔	Valvuloplastica a cuore aperto della valvola aortica	35.25.10↔	Sostituzione della valvola polmonare con protesi, bioprotesi
35.11.20↔	Ricostruzione a cuore aperto della valvola aortica, senza sostituzione, per anomalie valvolari congenite	35.25.20↔	Impianto di protesi vascolare valvolata, valvola polmonare biologica
35.11.99↔	Valvuloplastica a cuore aperto della valvola aortica senza sostituzione, altro	35.25.99↔	Sostituzione della valvola polmonare con protesi, altro
35.12.00↔	Valvuloplastica a cuore aperto della valvola mitrale senza sostituzione, NAS	35.26.00↔	Altra sostituzione della valvola polmonare, NAS
35.12.10↔	Valvulotomia a cuore aperto della valvola mitrale	35.26.10↔	Impianto mini-invasivo di valvola polmonare, NAS
35.12.11↔	Ricostruzione a cuore aperto di cuspidi mitrale	35.26.19↔	Impianto mini-invasivo di valvola polmonare, altro
35.12.20↔	Ricostruzione a cuore aperto della valvola mitrale, senza sostituzione, per anomalie valvolari congenite	35.26.20↔	Impianto di protesi vascolare valvolata, valvola polmonare meccanica
35.12.99↔	Valvuloplastica a cuore aperto della valvola mitrale senza sostituzione, altro	35.26.99↔	Altra sostituzione della valvola polmonare, altro
35.13.00↔	Valvuloplastica a cuore aperto della valvola polmonare senza sostituzione, NAS	35.27↔	Sostituzione di valvola tricuspide con bioprotesi
35.13.10↔	Valvulotomia a cuore aperto della valvola polmonare	35.28↔	Altra sostituzione di valvola tricuspide con protesi
35.13.20↔	Ricostruzione a cuore aperto della valvola polmonare, senza sostituzione, per anomalie valvolari congenite	35.29.00↔	Sostituzione di valvola cardiaca, altra valvola, NAS
35.13.99↔	Valvuloplastica a cuore aperto della valvola polmonare senza sostituzione, altro	35.29.10↔	Sostituzione di valvola atrioventricolare per anomalie valvolari congenite
35.14.00↔	Valvuloplastica a cuore aperto della valvola tricuspide senza sostituzione, NAS	35.29.20↔	Sostituzione di valvola del tronco arterioso per anomalie valvolari congenite
35.14.10↔	Valvulotomia a cuore aperto della valvola tricuspide	35.29.99↔	Sostituzione di valvola cardiaca, altra valvola, altro
35.14.11↔	Ricostruzione a cuore aperto di cuspidi della valvola tricuspide	35.31↔	Interventi sul muscolo papillare
35.14.20↔	Ricostruzione a cuore aperto della valvola tricuspide, senza sostituzione, per anomalie valvolari congenite	35.32↔	Interventi sulle corde tendinee
35.14.99↔	Valvuloplastica a cuore aperto della valvola tricuspide senza sostituzione, altro	35.33.00↔	Anuloplastica, NAS
35.19.00↔	Valvuloplastica a cuore aperto, senza sostituzione, altra valvola, NAS	35.33.10↔	Anuloplastica della valvola mitrale, NAS
35.19.10↔	Ricostruzione a cuore aperto di valvola atrioventricolare, senza sostituzione, per anomalie valvolari congenite	35.33.11↔	Anuloplastica della valvola mitrale, a cielo aperto
35.19.11↔	Ricostruzione a cuore aperto di valvola del tronco arterioso, senza sostituzione, per anomalie valvolari congenite	35.33.19↔	Anuloplastica della valvola mitrale, altro
35.19.99↔	Valvuloplastica a cuore aperto, senza sostituzione, altra valvola, altro	35.33.20↔	Annuloplastica della valvola polmonare, NAS
35.20↔	Sostituzione di valvola cardiaca non specificata	35.33.21↔	Annuloplastica della valvola polmonare, a cielo aperto
35.21.00↔	Sostituzione della valvola aortica con protesi, NAS	35.33.29↔	Annuloplastica della valvola polmonare, altro
35.21.10↔	Sostituzione della valvola aortica con protesi, bioprotesi	35.33.30↔	Annuloplastica della valvola tricuspide, NAS
35.21.11↔	Sostituzione della valvola aortica con bioprotesi, protesi autoespandente, senza sutura, chirurgica a cielo aperto	35.33.31↔	Annuloplastica della valvola tricuspide, a cielo aperto
35.21.20↔	Impianto di protesi vascolare valvolata, valvola aortica biologica	35.33.39↔	Annuloplastica della valvola tricuspide, altro
35.21.99↔	Sostituzione della valvola aortica con protesi, altro	35.33.99↔	Anuloplastica, altro
35.22.00↔	Altra sostituzione della valvola aortica, NAS	35.34↔	Infundibulectomia
35.22.10↔	Impianto mini-invasivo di valvola aortica, NAS	35.35.00↔	Interventi sulle trabecole carnose del cuore, NAS
35.22.11↔	Impianto mini-invasivo di valvola aortica, transapicale	35.35.10↔	Resezione fibrosa o muscolare sottovalvolare aortica
35.22.19↔	Impianto mini-invasivo di valvola aortica, altro	35.35.99↔	Interventi sulle trabecole carnose del cuore, altro
		35.39.00↔	Interventi su altre strutture adiacenti alle valvole del cuore, NAS
		35.39.10↔	Resezione sopravalvolare, valvola cardiaca, NAS
		35.39.11↔	Resezione sopravalvolare aortica
		35.39.12↔	Resezione sopravalvolare polmonare
		35.39.19↔	Resezione sopravalvolare, altra valvola cardiaca
		35.39.99↔	Interventi su altre strutture adiacenti alle valvole del cuore, altro
		35.41.00↔	Allargamento di difetto esistente del setto atriale, NAS
		35.41.10↔	Allargamento di difetto esistente del setto atriale, tecnica a cielo aperto
		35.41.20↔	Allargamento di difetto esistente del setto atriale, tecnica chiusa
		35.41.99↔	Allargamento di difetto esistente del setto atriale, altro

35.42.00↔	Creazione di difetto settale nel cuore, NAS	35.99.15↔	Altri interventi per anomalie valvolari cardiache congenite, valvola atrioventricolare o del tronco arterioso
35.42.10↔	Creazione di difetto settale nel cuore, tecnica a cielo aperto	35.99.19↔	Altri interventi per anomalie valvolari cardiache congenite, altra valvola
35.42.20↔	Creazione di difetto settale nel cuore, tecnica chiusa	35.99.20↔	Altri interventi sulle valvole del cuore, mini-invasivi
35.42.99↔	Creazione di difetto settale nel cuore, altro	35.99.99↔	Altri interventi sulle valvole del cuore, altro
35.43.00↔	Allargamento di difetto esistente del setto interventricolare, NAS	36.03↔	Angioplastica dell'arteria coronarica a torace aperto
35.43.10↔	Allargamento di difetto esistente del setto interventricolare, tecnica a cielo aperto	36.09↔	Altra rimozione di ostruzione dell'arteria coronarica
35.43.20↔	Allargamento di difetto esistente del setto interventricolare, tecnica chiusa	36.10.00↔	Bypass aortocoronarico per rivascularizzazione cardiaca, NAS
35.43.99↔	Allargamento di difetto esistente del setto interventricolare, altro	36.10.11↔	Bypass aortocoronarico per rivascularizzazione cardiaca, tecnica convenzionale
35.50↔	Riparazione di difetto settale non specificato del cuore con protesi	36.10.12↔	Bypass aortocoronarico per rivascularizzazione cardiaca, tecnica mini-invasiva
35.51↔	Riparazione di difetto del setto atriale con protesi, tecnica aperta	36.10.13↔	Bypass aortocoronarico per rivascularizzazione cardiaca con tecnica di rinforzo dell'innesto venoso, NAS
35.53↔	Riparazione con protesi di difetto del setto interventricolare, per via aperta	36.10.19↔	Bypass aortocoronarico per rivascularizzazione cardiaca, altra tecnica
35.54↔	Riparazione con protesi di difetto dei cuscinetti endocardiaci	36.10.99↔	Bypass aortocoronarico per rivascularizzazione cardiaca, altro
35.55↔	Riparazione con protesi di difetto del setto interventricolare, per via chiusa	36.11.00↔	Bypass (aorto)coronarico di un'arteria coronaria, NAS
35.60↔	Riparazione di difetto di setto non specificato del cuore con innesto tissutale	36.11.11↔	Bypass (aorto)coronarico di un'arteria coronaria, tecnica convenzionale
35.61↔	Riparazione di difetto del setto atriale con innesto tissutale	36.11.12↔	Bypass (aorto)coronarico di un'arteria coronaria, tecnica mini-invasiva
35.62↔	Riparazione di difetto del setto ventricolare con innesto tissutale	36.11.13↔	Bypass aortocoronarico su arteria coronarica con tecnica di rinforzo dell'innesto venoso
35.63↔	Riparazione di difetto dei cuscinetti endocardiaci con innesto tissutale	36.11.19↔	Bypass (aorto)coronarico di un'arteria coronaria, altra tecnica
35.70↔	Altra e non specificata riparazione di difetto settale non specificato del cuore	36.11.99↔	Bypass (aorto)coronarico di un'arteria coronaria, altro
35.71↔	Altra e non specificata riparazione di difetto del setto atriale	36.12.00↔	Bypass (aorto)coronarico di due arterie coronarie, NAS
35.72.00↔	Riparazione di difetto del setto ventricolare, NAS	36.12.11↔	Bypass (aorto)coronarico di due arterie coronarie, tecnica convenzionale
35.72.10↔	Chiusura di difetto del setto ventricolare acquisito	36.12.12↔	Bypass (aorto)coronarico di due arterie coronarie, tecnica mini-invasiva
35.72.99↔	Riparazione di difetto del setto ventricolare, altro	36.12.13↔	Bypass aortocoronarico su due arterie coronarie con tecnica di rinforzo dell'innesto venoso
35.73↔	Altra e non specificata riparazione di difetto dei cuscinetti endocardiaci	36.12.19↔	Bypass (aorto)coronarico di due arterie coronarie, altra tecnica
35.81↔	Correzione totale di tetralogia di Fallot	36.12.99↔	Bypass (aorto)coronarico di due arterie coronarie, altro
35.82↔	Correzione totale di completa anomalia della connessione venosa polmonare	36.13.00↔	Bypass (aorto)coronarico di tre arterie coronarie, NAS
35.83↔	Correzione totale del tronco arterioso	36.13.11↔	Bypass (aorto)coronarico di tre arterie coronarie, tecnica convenzionale
35.84↔	Correzione totale di trasposizione di grandi vasi, NAC	36.13.12↔	Bypass (aorto)coronarico di tre arterie coronarie, tecnica mini-invasiva
35.91↔	Trasposizione interatriale del ritorno venoso	36.13.13↔	Bypass aortocoronarico su tre arterie coronarie con tecnica di rinforzo dell'innesto venoso
35.92↔	Creazione di condotto fra ventricolo destro e arteria polmonare	36.13.19↔	Bypass (aorto)coronarico di tre arterie coronarie, altra tecnica
35.93↔	Creazione di condotto fra il ventricolo sinistro e l'aorta	36.13.99↔	Bypass (aorto)coronarico di tre arterie coronarie, altro
35.94↔	Creazione di condotto fra l'atrio e arteria polmonare	36.14.00↔	Bypass (aorto)coronarico di quattro o più arterie coronarie, NAS
35.95.00↔	Revisione di procedure correttive del cuore, NAS	36.14.11↔	Bypass (aorto)coronarico di quattro o più arterie coronarie, tecnica convenzionale
35.95.10↔	Rifissazione di protesi valvolare cardiaca, NAS	36.14.12↔	Bypass (aorto)coronarico di quattro o più arterie coronarie, tecnica mini-invasiva
35.95.11↔	Rifissazione di protesi valvolare aortica	36.14.13↔	Bypass aortocoronarico su quattro arterie coronarie con tecnica di rinforzo dell'innesto venoso
35.95.12↔	Rifissazione di protesi valvolare mitralica	36.14.19↔	Bypass (aorto)coronarico di quattro o più arterie coronarie, altra tecnica
35.95.13↔	Rifissazione di protesi valvolare polmonare	36.14.99↔	Bypass (aorto)coronarico di quattro o più arterie coronarie, altro
35.95.14↔	Rifissazione di protesi valvolare tricuspide	36.15↔	Bypass singolo mammaria interna-arteria coronarica
35.95.19↔	Rifissazione di protesi valvolare cardiaca, altro	36.16↔	Bypass doppio mammaria interna-arteria coronarica
35.95.99↔	Revisione di procedure correttive del cuore, altro	36.17↔	Bypass arterioso addomino-coronarico
35.98.00↔	Altri interventi sui setti del cuore, NAS	36.19↔	Altro bypass per rivascularizzazione cardiaca
35.98.10↔	Riparazione percutanea-transluminale di difetto del setto atriale, NAS	36.2↔	Rivascularizzazione cardiaca mediante innesto arterioso
35.98.11↔	Riparazione percutanea-transluminale di difetto del setto atriale (un dispositivo di chiusura)	36.31↔	Rivascularizzazione transmiocardica a cuore aperto
35.98.12↔	Riparazione percutanea-transluminale di difetto del setto atriale (più di un dispositivo di chiusura)	36.32↔	Altra rivascularizzazione transmiocardica
35.98.19↔	Riparazione percutanea-transluminale di difetto del setto atriale, altro	36.33↔	Rivascularizzazione transmiocardica endoscopica
35.98.30↔	Riparazione percutanea-transluminale di difetto del setto ventricolare	36.34↔	Rivascularizzazione transmiocardica percutanea
35.98.99↔	Altri interventi sui setti del cuore, altro	36.39.00↔	Altra rivascularizzazione cardiaca, NAS
35.99.00↔	Altri interventi sulle valvole del cuore, NAS	36.39.10↔	Rivascularizzazione cardiaca mediante patch coronarico
35.99.10↔	Altri interventi per anomalie valvolari cardiache congenite, NAS	36.39.11↔	Revisione di bypass coronarico
35.99.11↔	Altri interventi per anomalie valvolari cardiache congenite, valvola aortica	36.39.12↔	Nuovo innesto di bypass coronarico
35.99.12↔	Altri interventi per anomalie valvolari cardiache congenite, valvola mitrale	36.39.13↔	Trasposizione di arterie coronarie
35.99.13↔	Altri interventi per anomalie valvolari cardiache congenite, valvola polmonare	36.39.14↔	Rivascularizzazione cardiaca con innesto libero di arteria mammaria interna (IMA)
35.99.14↔	Altri interventi per anomalie valvolari cardiache congenite, valvola tricuspide	36.39.99↔	Altra rivascularizzazione cardiaca, altro

36.91↔	Riparazione di aneurisma di un vaso coronarico	37.66.11↔	Impianto (chirurgico a cielo aperto) di pompa intracorporea, monovernicolare
36.99.00↔	Altri interventi sui vasi del cuore NAS	37.66.12↔	Impianto (chirurgico a cielo aperto) di pompa intracorporea, biventricolare
36.99.10↔	Trapianto intracoronarico di cellule staminali, NAS	37.66.19↔	Impianto (chirurgico a cielo aperto) di pompa intracorporea, altro
36.99.11↔	Trapianto intracoronarico di cellule staminali senza arricchimento di frazioni di cellule staminali né moltiplicazione in coltura	37.66.99↔	Inserzione di sistema impiantabile di assistenza cardiaca, altro
36.99.12↔	Trapianto intracoronarico di cellule staminali con arricchimento di frazioni di cellule staminali o moltiplicazione in coltura	37.67.00↔	Impianto di un sistema di stimolazione miocardica, NAS
36.99.19↔	Trapianto intracoronarico di cellule staminali, altro	37.67.11↔	Impianto o sostituzione di sistema di modulazione della contrattilità cardiaca (CCM)
36.99.20↔	Interventi per anomalie congenite dei vasi cardiaci	37.67.99↔	Impianto di un sistema di stimolazione miocardica, altro
36.99.30↔	Ricostruzione dell'ostio coronarico	37.91↔	Massaggio cardiaco a torace aperto
36.99.40↔	Simpatectomia coronarica	37.99.00↔	Altri interventi sul cuore e sul pericardio, NAS
36.99.99↔	Altri interventi sui vasi cardiaci, altro	37.99.10↔	Trapianto intramiocardico di cellule staminali, NAS
37.10↔	Incisione cardiaca, NAS	37.99.11↔	Trapianto intramiocardico di cellule staminali senza arricchimento di frazioni di cellule staminali né moltiplicazione in coltura
37.11.00↔	Cardiotomia, NAS	37.99.12↔	Trapianto intramiocardico di cellule staminali con arricchimento di frazioni di cellule staminali o moltiplicazione in coltura
37.11.10↔	Incisione epicardica, endocardica ed epimiocardica	37.99.19↔	Trapianto intramiocardico di cellule staminali, altro
37.11.99↔	Cardiotomia, altro	37.99.20↔	Interventi per anomalie congenite del cuore, NAS
37.32↔	Asportazione di aneurisma del cuore	37.99.21↔	Correzione di ventricolo destro a doppia uscita, tipo Fallot
37.33.00↔	Asportazione o distruzione di altra lesione o tessuto del cuore, a cielo aperto, NAS	37.99.22↔	Correzione di altro ventricolo destro a doppia uscita
37.33.10↔	Asportazione o distruzione del sistema di conduzione del cuore, a cielo aperto, NAS	37.99.23↔	Intervento su cuore funzionalmente/morfologicamente monovernicolare
37.33.11↔	Asportazione o distruzione del sistema di conduzione del cuore, a cielo aperto, misure ablativo per tachiaritmia	37.99.24↔	Correzione di cuore triatriato
37.33.19↔	Asportazione o distruzione del sistema di conduzione del cuore, a cielo aperto, altro	37.99.25↔	Correzione di sindrome da atresia della valvola polmonare
37.33.20↔	Asportazione di altra lesione o tessuto del cuore, a cielo aperto	37.99.29↔	Interventi per anomalie congenite del cuore, altro
37.33.30↔	Distruzione di altra lesione o tessuto del cuore, a cielo aperto	37.99.30↔	Legatura di orecchietta cardiaca
37.33.99↔	Asportazione o distruzione di altra lesione o tessuto del cuore, a cielo aperto, altro	37.99.80↔	Reintervento su cuore e pericardio
37.35↔	Ventricolectomia parziale	37.99.99↔	Altri interventi sul cuore e sul pericardio, altro
37.41↔	Inserzione di sistema protetico di assistenza cardiaca attorno al cuore	38.04.00↔	Incisione dell'aorta, NAS
37.49↔	Altra ricostruzione plastica del cuore e del pericardio	38.04.10↔	Incisione dell'aorta ascendente e dell'arco aortico
37.4x.00↔	Riparazione del cuore e del pericardio, NAS	38.04.20↔	Incisione dell'aorta discendente
37.4x.10↔	Sutura del pericardio (dopo lacerazione)	38.04.30↔	Incisione dell'aorta addominale
37.4x.11↔	Riparazione del pericardio, altro	38.04.99↔	Incisione dell'aorta, altro
37.4x.20↔	Sutura del miocardio (dopo lacerazione)	38.05.00↔	Incisione di altri vasi toracici, NAS
37.4x.21↔	Riparazione del miocardio, altro	38.05.10↔	Incisione di altre arterie toraciche
37.4x.99↔	Riparazione del cuore e del pericardio, altro	38.05.20↔	Incisione di vene toraciche, NAS
37.52↔	Impianto di sistema cardiaco integrale di sostituzione	38.05.21↔	Incisione di vene toraciche profonde
37.62↔	Inserzione di sistema di assistenza cardiaca non impiantabile	38.05.29↔	Incisione di vene toraciche, altro
37.64.00↔	Rimozione di sistemi di circolazione assistita, NAS	38.05.99↔	Incisione di altri vasi toracici, altro
37.64.10↔	Rimozione di contropulsatore aortico	38.07.00↔	Incisione di vene addominali, NAS
37.64.20↔	Rimozione di pompa extracorporea	38.07.10↔	Incisione di vene addominali profonde, NAS
37.64.30↔	Rimozione di pompa paracorporea	38.07.11↔	Incisione della vena cava inferiore
37.64.40↔	Rimozione di sistema completo di sostituzione cardiaca (cuore artificiale)	38.07.12↔	Incisione della vena iliaca
37.64.50↔	Rimozione di pompa intracorporea	38.07.19↔	Incisione di vene addominali profonde, altro
37.64.60↔	Rimozione di sistema esterno di assistenza cardiaca	38.07.99↔	Incisione di vene addominali, altro
37.64.70↔	Rimozione di pompa assiale transvasale per assistenza circolatoria	38.15.00↔	Endoarteriectomia di altri vasi toracici, NAS
37.64.99↔	Rimozione di sistemi di circolazione assistita, altro	38.15.10↔	Endoarteriectomia dell'arteria succlavia
37.65.00↔	Impianto di sistema di assistenza cardiaca esterno, NAS	38.15.20↔	Endoarteriectomia del tronco brachiocefalico
37.65.10↔	Impianto (chirurgico a cielo aperto) di pompa extracorporea (es. pompa rotatoria o centrifuga), NAS	38.15.30↔	Endoarteriectomia dell'arteria polmonare
37.65.11↔	Impianto (chirurgico a cielo aperto) di pompa extracorporea (es. pompa rotatoria o centrifuga), monovernicolare	38.15.40↔	Endoarteriectomia della vena polmonare
37.65.12↔	Impianto (chirurgico a cielo aperto) di pompa extracorporea (es. pompa rotatoria o centrifuga), biventricolare	38.15.99↔	Endoarteriectomia di altri vasi toracici, altro
37.65.19↔	Impianto (chirurgico a cielo aperto) di pompa extracorporea (es. pompa rotatoria o centrifuga), altro	38.34.00↔	Resezione dell'aorta con anastomosi, NAS
37.65.20↔	Impianto (chirurgico a cielo aperto) di pompa paracorporea, NAS	38.34.10↔	Resezione dell'aorta ascendente e dell'arco aortico con anastomosi
37.65.21↔	Impianto (chirurgico a cielo aperto) di pompa paracorporea, monovernicolare	38.34.20↔	Resezione dell'aorta discendente con anastomosi
37.65.22↔	Impianto (chirurgico a cielo aperto) di pompa paracorporea, biventricolare	38.34.30↔	Resezione dell'aorta addominale con anastomosi
37.65.29↔	Impianto (chirurgico a cielo aperto) di pompa paracorporea, altro	38.34.99↔	Resezione dell'aorta con anastomosi, altro
37.65.99↔	Impianto di sistema di assistenza cardiaca esterno, altro	38.35.00↔	Resezione di vasi toracici con anastomosi, NAS
37.66.00↔	Inserzione di sistema impiantabile di assistenza cardiaca, NAS	38.35.10↔	Resezione di arterie toraciche con anastomosi, NAS
37.66.10↔	Impianto (chirurgico a cielo aperto) di pompa intracorporea, NAS	38.35.11↔	Resezione dell'arteria succlavia con anastomosi
		38.35.12↔	Resezione del tronco brachiocefalico con anastomosi
		38.35.13↔	Resezione dell'arteria polmonare con anastomosi
		38.35.19↔	Resezione di arterie toraciche con anastomosi, altro
		38.35.20↔	Resezione di vene toraciche con anastomosi, NAS
		38.35.21↔	Resezione della vena polmonare con anastomosi
		38.35.22↔	Resezione della vena succlavia con anastomosi
		38.35.23↔	Resezione della vena cava superiore con anastomosi
		38.35.28↔	Resezione di vene toraciche e altre vene profonde con anastomosi

38.35.29↔	Resezione di vene toraciche con anastomosi, altro	39.56.59↔	Riparazione di vene addominali con patch tissutale, altro
38.35.99↔	Resezione di vasi toracici con anastomosi, altro	39.56.60↔	Riparazione di vasi dell'arto inferiore con patch tissutale, NAS
39.0x.00↔	Shunt arterioso sistemico-polmonare, NAS	39.56.61↔	Riparazione di arterie dell'arto inferiore con patch tissutale
39.0x.10↔	Anastomosi succlavia-polmonare (Blalock-Taussig)	39.56.62↔	Riparazione della vena femorale e vena poplitea con patch tissutale
39.0x.11↔	Anastomosi aorta-polmonare destra (Waterston-Cooley)	39.56.63↔	Riparazione di altre vene profonde dell'arto inferiore con patch tissutale
39.0x.12↔	Anastomosi aorta discendente-polmonare sinistra (Potts-Smith)	39.56.64↔	Riparazione di vene superficiali della coscia con patch tissutale
39.0x.13↔	Anastomosi polmonare sinistra-polmonare destra	39.56.69↔	Riparazione di vasi dell'arto inferiore con patch tissutale, altro
39.0x.20↔	Shunt protesico polmonare-aorta, centrale	39.56.99↔	Riparazione di vaso sanguigno con patch tissutale, altro
39.0x.21↔	Shunt protesico polmonare-aorta, periferico	39.57.00↔	Riparazione di vaso sanguigno con patch sintetico, NAS
39.0x.23↔	Banding dell'arteria polmonare	39.57.10↔	Riparazione di vaso sanguigno del capo e del collo con patch sintetico, NAS
39.0x.24↔	Shunt arterioso sistemico-polmonare, interventi di Damus-Kay-Stansel	39.57.11↔	Riparazione di vasi intracranici con patch sintetico
39.0x.99↔	Shunt arterioso sistemico-polmonare, altro	39.57.12↔	Riparazione di arterie extracraniche del capo e del collo con patch sintetico
39.21.00↔	Anastomosi vena cava-arteria polmonare, NAS	39.57.13↔	Riparazione della vena giugulare con patch sintetico
39.21.10↔	Intervento di Glenn su cuore funzionalmente/morfologicamente monoventricolare	39.57.19↔	Riparazione di vaso sanguigno del capo e del collo con patch sintetico, altro
39.21.99↔	Anastomosi vena cava-arteria polmonare, altro	39.57.20↔	Riparazione di vasi dell'arto superiore con patch sintetico, NAS
39.49.00↔	Altra revisione di interventi vascolari, NAS	39.57.21↔	Riparazione di arterie dell'arto superiore con patch sintetico
39.49.10↔	Revisione di anastomosi vascolare	39.57.22↔	Riparazione della vena succlavia, vena ascellare e vena brachiocefalica con patch sintetico
39.49.20↔	Revisione di impianto vascolare	39.57.23↔	Riparazione di altre vene profonde dell'arto superiore con patch sintetico
39.49.21↔	Sostituzione di impianto vascolare	39.57.29↔	Riparazione di vasi dell'arto superiore con patch sintetico, altro
39.49.22↔	Rimozione di impianto vascolare	39.57.30↔	Riparazione di vaso toracico con patch sintetico, NAS
39.49.30↔	Sostituzione di condotto cardiaco	39.57.31↔	Riparazione dell'aorta toracica con patch sintetico
39.49.99↔	Altra revisione di interventi vascolari, altro	39.57.32↔	Riparazione della vena polmonare con patch sintetico
39.56.00↔	Riparazione di vaso sanguigno con patch tissutale, NAS	39.57.33↔	Riparazione della vena cava superiore con patch sintetico
39.56.10↔	Riparazione di vaso sanguigno del capo e del collo con patch tissutale, NAS	39.57.39↔	Riparazione di vaso toracico con patch sintetico, altro
39.56.11↔	Riparazione di vasi intracranici con patch tissutale	39.57.40↔	Riparazione di arterie addominali con patch sintetico, NAS
39.56.12↔	Riparazione della vena giugulare con patch tissutale	39.57.41↔	Riparazione dell'aorta addominale con patch sintetico
39.56.19↔	Riparazione di vaso sanguigno del capo e del collo con patch tissutale, altro	39.57.42↔	Riparazione del tronco celiaco con patch sintetico
39.56.20↔	Riparazione di vasi dell'arto superiore con patch tissutale, NAS	39.57.43↔	Riparazione dell'arteria gastrica con patch sintetico
39.56.21↔	Riparazione di arterie dell'arto superiore con patch tissutale	39.57.44↔	Riparazione dell'arteria epatica con patch sintetico
39.56.22↔	Riparazione della vena succlavia, vena ascellare e vena brachiocefalica con patch tissutale	39.57.45↔	Riparazione dell'arteria splenica con patch sintetico
39.56.23↔	Riparazione di altre vene profonde dell'arto superiore con patch tissutale	39.57.46↔	Riparazione dell'arteria renale con patch sintetico
39.56.29↔	Riparazione di vasi dell'arto superiore con patch tissutale, altro	39.57.47↔	Riparazione dell'arteria mesenterica con patch sintetico
39.56.30↔	Riparazione di vasi toracici con patch tissutale, NAS	39.57.48↔	Riparazione dell'arteria iliaca con patch sintetico
39.56.31↔	Riparazione dell'aorta toracica con patch tissutale	39.57.49↔	Riparazione di arterie addominali con patch sintetico, altro
39.56.32↔	Riparazione della vena polmonare con patch tissutale	39.57.50↔	Riparazione di vene addominali con patch sintetico, NAS
39.56.33↔	Riparazione della vena cava superiore con patch tissutale	39.57.51↔	Riparazione della vena cava inferiore con patch sintetico
39.56.39↔	Riparazione di vasi toracici con patch tissutale, altro	39.57.52↔	Riparazione della vena iliaca con patch sintetico
39.56.40↔	Riparazione di arterie addominali con patch tissutale, NAS	39.57.59↔	Riparazione di vene addominali con patch sintetico, altro
39.56.41↔	Riparazione dell'aorta addominale con patch tissutale	39.57.60↔	Riparazione di vasi dell'arto inferiore con patch sintetico, NAS
39.56.42↔	Riparazione del tronco celiaco con patch tissutale	39.57.61↔	Riparazione di arterie dell'arto inferiore con patch sintetico
39.56.43↔	Riparazione dell'arteria gastrica con patch tissutale	39.57.62↔	Riparazione della vena femorale e vena poplitea con patch sintetico
39.56.44↔	Riparazione dell'arteria epatica con patch tissutale	39.57.63↔	Riparazione di altre vene profonde dell'arto inferiore con patch sintetico
39.56.45↔	Riparazione dell'arteria splenica con patch tissutale	39.57.64↔	Riparazione di vene superficiali della coscia con patch sintetico
39.56.46↔	Riparazione dell'arteria renale con patch tissutale	39.57.69↔	Riparazione di vasi dell'arto inferiore con patch sintetico, altro
39.56.47↔	Riparazione dell'arteria mesenterica con patch tissutale	39.57.99↔	Riparazione di vaso sanguigno con patch sintetico, altro
39.56.48↔	Riparazione dell'arteria iliaca con patch tissutale	39.58↔	Riparazione di vaso sanguigno con patch di tipo non specificato
39.56.49↔	Riparazione di arterie addominali con patch tissutale, altro	54.95↔	Incisione del peritoneo
39.56.50↔	Riparazione di vene addominali con patch tissutale, NAS		
39.56.51↔	Riparazione della vena cava inferiore con patch tissutale		
39.56.52↔	Riparazione della vena iliaca con patch tissutale		

ADRG P03**Neonato, peso all'ammissione 1000 - 1499 g con procedura OR significativa o respirazione assistita > 95 ore**

Peso all'ammissione < 1500 g e (ogni Procedura operatoria eccetto Tabella P03-1 o Tempo di respirazione artificiale > 95 ore)

DRG P03A**Neonato, peso all'ammissione 1000 - 1499 g con problemi gravi multipli, con respirazione assistita > 479 ore**

Neonato con problemi gravi multipli e Tempo di respirazione artificiale > 95 ore e Tempo di respirazione artificiale > 479 ore

DRG P03B Neonato, peso all'ammissione 1000 - 1499 g, con problemi gravi multipli, con respirazione assistita > 95 e < 480 ore

Neonato con problemi gravi multipli e Tempo di respirazione artificiale > 95 ore

DRG P03C Neonato, peso all'ammissione 1000 - 1499 g con procedura OR significativa o respirazione assistita > 95 ore**Procedura P03-1**

25.92↔	Frenulectomia linguale	53.12↔	Riparazione bilaterale di ernia inguinale indiretta
53.00↔	Riparazione monolaterale di ernia inguinale, NAS	53.13↔	Riparazione bilaterale di ernia inguinale, una diretta e l'altra indiretta
53.01↔	Riparazione monolaterale di ernia inguinale diretta	53.14↔	Riparazione bilaterale di ernia inguinale diretta con innesto o protesi
53.02↔	Riparazione monolaterale di ernia inguinale indiretta	53.15↔	Riparazione bilaterale di ernia inguinale indiretta con innesto o protesi
53.03↔	Riparazione monolaterale di ernia inguinale diretta con innesto o protesi	53.16↔	Riparazione bilaterale di ernia inguinale una diretta e l'altra indiretta, con innesto o protesi
53.04↔	Riparazione monolaterale di ernia inguinale indiretta con innesto o protesi	53.17↔	Riparazione bilaterale di ernia inguinale con innesto o protesi, NAS
53.05↔	Riparazione monolaterale di ernia inguinale con innesto o protesi, NAS	64.0↔	Circoncisione
53.10↔	Riparazione bilaterale di ernia inguinale, NAS		
53.11↔	Riparazione bilaterale di ernia inguinale diretta		

ADRG P04 Neonato, peso all'ammissione 1500 - 1999 g con procedura OR significativa o respirazione assistita > 95 ore

Peso all'ammissione < 2000 g e (ogni Procedura operatoria eccetto Tabella P04-1 o Tempo di respirazione artificiale > 95 ore)

DRG P04A Neonato, peso all'ammissione 1500 - 1999 g con respirazione assistita > 240 ore, con problemi gravi multipli o procedure OR complesse in più tempi

(Neonato con problemi gravi multipli o Procedura OR estesa in più tempi) e Tempo di respirazione artificiale > 240 ore

DRG P04B Neonato, peso all'ammissione 1500 - 1999 g con procedura OR significativa o respirazione assistita > 95 ore e < 241 ore, con problemi gravi multipli o procedure OR complesse in più tempi

Neonato con problemi gravi multipli o Procedura OR estesa in più tempi

DRG P04C Neonato, peso all'ammissione 1500 - 1999 g con procedura OR significativa o respirazione assistita > 95 ore, senza problemi gravi multipli, senza procedure OR complesse in più tempi**Procedura P04-1**

25.92↔	Frenulectomia linguale	53.12↔	Riparazione bilaterale di ernia inguinale indiretta
53.00↔	Riparazione monolaterale di ernia inguinale, NAS	53.13↔	Riparazione bilaterale di ernia inguinale, una diretta e l'altra indiretta
53.01↔	Riparazione monolaterale di ernia inguinale diretta	53.14↔	Riparazione bilaterale di ernia inguinale diretta con innesto o protesi
53.02↔	Riparazione monolaterale di ernia inguinale indiretta	53.15↔	Riparazione bilaterale di ernia inguinale indiretta con innesto o protesi
53.03↔	Riparazione monolaterale di ernia inguinale diretta con innesto o protesi	53.16↔	Riparazione bilaterale di ernia inguinale una diretta e l'altra indiretta, con innesto o protesi
53.04↔	Riparazione monolaterale di ernia inguinale indiretta con innesto o protesi	53.17↔	Riparazione bilaterale di ernia inguinale con innesto o protesi, NAS
53.05↔	Riparazione monolaterale di ernia inguinale con innesto o protesi, NAS	64.0↔	Circoncisione
53.10↔	Riparazione bilaterale di ernia inguinale, NAS		
53.11↔	Riparazione bilaterale di ernia inguinale diretta		

ADRG P05**Neonato, peso all'ammissione > 1999 g con procedura OR significativa o respirazione assistita > 95 ore**

(Peso all'ammissione < 2500 g o Peso all'ammissione > 2499 g e (ogni Procedura operatoria eccetto Tabella P05-4 o Tempo di respirazione artificiale > 95 ore) o Peso all'ammissione > 2499 g e nessuna Procedura operatoria e nessuna Procedura nella Tabella P05-5 e Tempo di respirazione artificiale < 25 ore e nessuna Diagnosi nella Tabella P05-1 e (durata del soggiorno è uguale 1 giorno o Procedura non nella tabella P05-6 e nessuna Diagnosi nella Tabella P05-2) e Diagnosi nella tabella P05-3) e (ogni Procedura operatoria eccetto Tabella P05-4 o Tempo di respirazione artificiale > 95 ore)

DRG P05A**Neonato, peso all'ammissione > 1999 g con procedura OR significativa o respirazione assistita > 95 ore o con procedure OR complesse in più tempi, con problemi gravi multipli**

Neonato con problemi gravi multipli e (Tempo di respirazione artificiale > 95 ore o Procedura OR estesa in più tempi)

DRG P05B**Neonato, peso all'ammissione > 1999 g con procedura OR significativa, con problemi gravi multipli, senza procedure OR complesse in più tempi, senza respirazione assistita > 95 ore**

Neonato con problemi gravi multipli

DRG P05C**Neonato, peso all'ammissione > 1999 g con procedura OR significativa o respirazione assistita > 95 ore, senza problemi gravi multipli****Diagnosi P05-1**

A01.0	Febbre tifoide	A15.9	Tubercolosi respiratoria non specificata, confermata batteriologicamente, istologicamente o da esami molecolari
A01.1	Paratifo A	A16.0	Tubercolosi del polmone, con esami batteriologici, istologici e molecolari negativi
A01.2	Paratifo B	A16.1	Tubercolosi del polmone, esami batteriologici, istologici e molecolari non effettuati
A01.3	Paratifo C	A16.2	Tubercolosi del polmone, senza conferma batteriologica, istologica o molecolare
A01.4	Paratifo non specificato	A16.7	Tubercolosi respiratoria primaria, senza conferma batteriologica, istologica o molecolare
A02.0	Enterite da salmonella	A16.9	Tubercolosi respiratoria non specificata, senza conferma batteriologica, istologica o molecolare
A02.1	Sepsi da salmonella	A17.0	Meningite tubercolare {G01}
A02.2	Infezioni localizzate da salmonella	A17.1	Tubercoloma meningeo {G07}
A02.8	Altre infezioni da salmonella, specificate	A17.8	Altre forme di tubercolosi del sistema nervoso
A02.9	Infezione da salmonella, non specificata	A17.9	Tubercolosi del sistema nervoso non specificata {G99.8}
A03.0	Shigellosi da Shigella dysenteriae	A18.5	Tubercolosi dell'occhio
A03.1	Shigellosi da Shigella flexneri	A26.0	Erisipeloide cutaneo
A03.2	Shigellosi da Shigella boydii	A26.7	Sepsi da Erysipelothrix
A03.3	Shigellosi da Shigella sonnei	A26.8	Altre forme di erisipeloide
A03.8	Altre shigellosi	A26.9	Erisipeloide non specificato
A03.9	Shigellosi non specificata	A27.0	Leptospirosi itteroemorragica
A04.0	Infezione da Escherichia coli enteropatogena	A27.8	Altre forme di leptospirosi
A04.1	Infezione da Escherichia coli enterotossigena	A27.9	Leptospirosi non specificata
A04.2	Infezione da Escherichia coli enteroinvasiva	A28.0	Pasteurellosi
A04.3	Infezione da Escherichia coli enteroemorragica	A28.1	Malattia da graffio di gatto
A04.4	Altre infezioni intestinali da Escherichia coli	A28.2	Yersinosi extraintestinale
A04.5	Enterite da Campylobacter	A28.8	Altre malattie batteriche trasmesse da animali specificate, non classificate altrove
A04.6	Enterite da Yersinia enterocolitica	A28.9	Malattia batterica trasmessa da animali, non specificata
A04.7	Enterocolite da Clostridium difficile	A32.0	Listeriosi cutanea
A04.8	Altre infezioni batteriche intestinali specificate	A32.1	Meningite e meningoencefalite da Listeria
A05.0	Intossicazione alimentare da stafilococco	A32.7	Sepsi da Listeria
A05.1	Botulismo	A32.8	Altre forme di listeriosi
A05.2	Intossicazione alimentare da Clostridium perfringens [Clostridium welchii]	A32.9	Listeriosi non specificata
A05.3	Intossicazione alimentare da Vibrio parahaemolyticus	A33	Tetano del neonato
A08.1	Gastroenteropatia acuta da Norovirus [Agente di Norwalk]	A35	Altre forme di tetano
A08.5	Altre infezioni intestinali specificate	A37.0	Pertosse da Bordetella pertussis
A09.0	Altre e non specificate gastroenteriti e coliti di origine infettiva	A37.1	Pertosse da Bordetella parapertussis
A09.9	Gastroenteriti e coliti di origine non specificata	A37.8	Pertosse da altre specie di Bordetella
A15.0	Tubercolosi del polmone, confermata dall'esame microscopico dell'escreato, con o senza conferma dall'esame colturale o da esami molecolari	A37.9	Pertosse non specificata
A15.1	Tubercolosi del polmone, confermata dal solo esame colturale	A39.0	Meningite meningococcica {G01}
A15.2	Tubercolosi del polmone, confermata istologicamente		
A15.3	Tubercolosi del polmone, confermata con metodi non specificati		
A15.7	Tubercolosi respiratoria primaria, confermata batteriologicamente, istologicamente o da esami molecolari		

A39.1	Sindrome di Waterhouse-Friderichsen {E35.1}	B06.0	Rosolia con complicanze neurologiche
A39.2	Meningococcemia acuta	B06.8	Rosolia con altre complicanze
A39.3	Meningococcemia cronica	B08.5	Faringite vescicolare da enterovirus
A39.4	Meningococcemia non specificata	B15.0	Epatite A con coma epatico
A39.5	Cardiopatia meningococcica	B15.9	Epatite A senza coma epatico
A40.0	Sepsi da streptococco, gruppo A	B16.0	Epatite acuta B con agente delta (coinfezione), con coma epatico
A40.1	Sepsi da streptococco, gruppo B	B16.1	Epatite acuta B con agente delta (coinfezione), senza coma epatico
A40.2	Sepsi da streptococco, gruppo D	B16.2	Epatite acuta B senza agente delta, con coma epatico
A40.3	Sepsi da Streptococcus pneumoniae	B16.9	Epatite acuta B senza agente delta e senza coma epatico
A40.8	Altre forme di sepsi streptococcica	B17.0	(Super) infezione acuta delta di portatore di epatite B
A40.9	Sepsi streptococcica non specificata	B17.1	Epatite acuta C
A41.0	Sepsi da Stafilococco aureo	B17.2	Epatite acuta E
A41.1	Sepsi da altro stafilococco specificato	B17.8	Altre epatiti virali acute specificate
A41.2	Sepsi da stafilococco non specificato	B17.9	Epatite virale acuta non specificata
A41.3	Sepsi da Haemophilus influenzae	B18.0	Epatite virale cronica B con agente delta
A41.4	Sepsi da anaerobi	B18.1	Epatite virale cronica B senza agente delta
A41.51	Sepsi da Escherichia coli [E. coli]	B18.2	Epatite virale cronica C
A41.52	Sepsi da pseudomonas	B18.8	Altre epatiti virali croniche
A41.58	Sepsi da altri microorganismi Gram-negativi	B18.9	Epatite virale cronica non specificata
A41.8	Altre forme di sepsi specificata	B19.0	Epatite virale non specificata con coma epatico
A46	Erisipela	B19.9	Epatite virale non specificata senza coma epatico
A48.0	Gangrena gassosa	B20	Malattia da virus dell'immunodeficienza umana [HIV] che dà luogo a malattie infettive o parassitarie
A48.1	Malattia dei legionari	B21	Malattia da virus dell'immunodeficienza umana [HIV] che dà luogo a neoplasie maligne
A48.2	Malattia dei legionari non polmonare [febbre di Pontiac]	B22	Malattia da virus dell'immunodeficienza umana [HIV] che dà luogo ad altre malattie specificate
A50.0	Sifilide congenita precoce sintomatica	B23.0	Sindrome da infezione acuta da HIV
A50.1	Sifilide congenita precoce, latente	B23.8	Malattia da HIV che dà luogo ad altre condizioni morbose specificate
A50.2	Sifilide congenita precoce non specificata	B24	Malattia da virus dell'immunodeficienza umana [HIV] non specificata
A50.3	Oftalmopatia sifilitica congenita tardiva	B25.0	Polmonite da cytomegalovirus {J17.1}
A50.4	Neurosifilide congenita tardiva [neurosifilide giovanile]	B25.1	Epatite da cytomegalovirus {K77.0}
A71.1	Stadio attivo di tracoma	B25.2	Pancreatite da cytomegalovirus {K87.1}
A74.8	Altre malattie da Chlamydiae	B25.80	Infezione dell'apparato digerente da cytomegalovirus
A81.1	Panencefalite subacuta sclerosante	B25.88	Altre malattie da cytomegalovirus
A86	Encefalite virale non specificata	B25.9	Malattia da cytomegalovirus non specificata
A87.0	Meningite da enterovirus {G02.0}	B26.0	Orchite parotitica {N51.1}
A89	Infezione virale del sistema nervoso centrale non specificata	B26.1	Meningite parotitica {G02.0}
A96.0	Febbre emorragica da virus Junin	B26.2	Encefalite parotitica {G05.1}
A96.1	Febbre emorragica da virus Machupo	B26.3	Pancreatite parotitica {K87.1}
A96.2	Febbre di Lassa	B26.8	Parotite epidemica con altre complicanze
A96.8	Altre febbri emorragiche da arenavirus	B27.0	Mononucleosi gamma-erpetica
A96.9	Febbre emorragica da arenavirus non specificata	B27.1	Mononucleosi da cytomegalovirus
A98.3	Malattia da virus Marburg	B27.8	Altra mononucleosi infettiva
A98.5	Febbre emorragica con sindrome renale	B27.9	Mononucleosi infettiva non specificata
B00.0	Eczema erpetico	B30.1	Congiuntivite da adenovirus {H13.1}
B00.1	Dermatite vescicolare erpetica	B30.3	Congiuntivite acuta emorragica epidemica (da enterovirus) {H13.1}
B00.2	Gengivostomatite e faringotonsillite erpetiche	B33.2	Cardite virale
B00.3	Meningite erpetica {G02.0}	B34.0	Infezione da adenovirus, sede non specificata
B00.4	Encefalite erpetica {G05.1}	B37.1	Candidosi polmonare
B00.5	Oftalmopatia erpetica	B37.2	Candidosi della cute e delle unghie
B00.7	Malattia erpetica disseminata	B37.4	Candidosi di altre sedi urogenitali
B00.8	Altra forma di infezione erpetica	B37.5	Meningite da candida {G02.1}
B00.9	Infezione erpetica non specificata	B37.6	Endocardite da candida {I39.8}
B01.0	Meningite varicellosa {G02.0}	B37.81	Esofagite da candida
B01.1	Encefalite varicellosa {G05.1}	B38.0	Coccidioidomicosi polmonare acuta
B01.2	Polmonite varicellosa {J17.1}	B38.1	Coccidioidomicosi polmonare cronica
B01.8	Varicella con altre complicanze	B38.2	Coccidioidomicosi polmonare non specificata
B01.9	Varicella senza complicanza	B38.3	Coccidioidomicosi cutanea
B02.0	Encefalite da zoster {G05.1}	B38.4	Meningite da coccidioidomicosi {G02.1}
B02.1	Meningite da zoster {G02.0}	B38.7	Coccidioidomicosi disseminata
B02.2	Zoster con interessamento di altre aree del sistema nervoso centrale	B38.8	Altre forme di coccidioidomicosi
B02.3	Oftalmopatia da zoster	B39.0	Istoplasmosi polmonare acuta da Histoplasma capsulatum
B02.7	Zoster generalizzato	B39.1	Istoplasmosi polmonare cronica da Histoplasma capsulatum
B02.8	Zoster con altre complicanze	B39.2	Istoplasmosi polmonare da Histoplasma capsulatum non specificata
B02.9	Zoster senza complicanza		
B05.0	Morbillo complicato da encefalite {G05.1}		
B05.1	Morbillo complicato da meningite {G02.0}		
B05.2	Morbillo complicato da polmonite {J17.1}		
B05.3	Morbillo complicato da otite media {H67.1}		
B05.4	Morbillo con complicanze intestinali		
B05.8	Morbillo con altre complicanze		

B40.0	Blastomicosi polmonare acuta	C00.9	Tumore Maligno: Labbro non specificato
B40.1	Blastomicosi polmonare cronica	C01	Tumore maligno della base della lingua
B40.2	Blastomicosi polmonare non specificata	C02.0	Tumore Maligno: Faccia dorsale della lingua
B40.3	Blastomicosi cutanea	C02.1	Tumore Maligno: Bordo della lingua
B40.7	Blastomicosi disseminata	C02.2	Tumore Maligno: Faccia ventrale della lingua
B40.8	Altre forme di blastomicosi	C02.3	Tumore Maligno: Due terzi anteriori della lingua, parte non specificata
B40.9	Blastomicosi non specificata	C02.8	Tumore Maligno: lesione sconfinante a più zone contigue della lingua
B41.0	Paracoccidioidomicosi polmonare	C02.9	Tumore Maligno: Lingua non specificata
B41.7	Paracoccidioidomicosi disseminata	C03.0	Tumore Maligno: Gengiva superiore
B41.8	Altre forme di paracoccidioidomicosi	C03.1	Tumore Maligno: Gengiva inferiore
B41.9	Paracoccidioidomicosi non specificata	C03.9	Tumore Maligno: Gengiva non specificata
B44.0	Aspergillosi polmonare invasiva	C04.0	Tumore Maligno: Pavimento orale anteriore
B44.1	Altre forme di aspergillosi polmonare	C04.1	Tumore Maligno: Pavimento orale laterale
B44.2	Aspergillosi tonsillare	C04.8	Tumore Maligno: lesione sconfinante a più zone contigue del pavimento orale
B44.7	Aspergillosi disseminata	C04.9	Tumore Maligno: Pavimento orale non specificato
B44.8	Altre forme di aspergillosi	C05.0	Tumore Maligno: Palato duro
B44.9	Aspergillosi non specificata	C05.1	Tumore Maligno: Palato molle
B45.0	Criptococchi polmonare	C05.2	Tumore Maligno: Ugola
B45.1	Criptococchi cerebrale	C05.8	Tumore Maligno: lesione sconfinante a più zone contigue del palato
B45.2	Criptococchi cutanea	C05.9	Tumore Maligno: Palato non specificato
B45.3	Criptococchi ossea	C06.0	Tumore Maligno: Mucosa della guancia
B45.7	Criptococchi disseminata	C06.1	Tumore Maligno: Vestibolo della bocca
B45.8	Altre forme di criptococchi	C06.2	Tumore Maligno: regione retromolare
B45.9	Criptococchi non specificata	C06.8	Tumore Maligno: lesione sconfinante a più zone contigue di altre e non specificate parti della bocca
B46.0	Mucormicosi polmonare	C06.9	Tumore Maligno: Bocca non specificata
B46.1	Mucormicosi rinocerebrale	C07	Tumore maligno della parotide
B46.2	Mucormicosi gastrointestinale	C08.0	Tumore Maligno: Ghiandola sottomandibolare
B46.3	Mucormicosi cutanea	C08.1	Tumore Maligno: Ghiandola sottolinguale
B46.4	Mucormicosi disseminata	C08.8	Tumore Maligno: lesione sconfinante a più zone contigue delle ghiandole salivari maggiori
B46.5	Mucormicosi non specificata	C08.9	Tumore Maligno: Ghiandola salivare maggiore non specificata
B46.8	Altre forme di zigomicosi	C09.0	Tumore Maligno: Fossa tonsillare
B46.9	Zigomicosi non specificata	C09.1	Tumore Maligno: Pilastro tonsillare (anteriore) (posteriore)
B47.0	Eumicetoma	C09.8	Tumore Maligno: lesione sconfinante a più zone contigue della tonsilla
B47.1	Actinomicetoma	C10.0	Tumore Maligno: vallecchia epiglottica
B48.2	Allescherias	C10.1	Tumore Maligno: Faccia anteriore dell'epiglottide
B48.7	Micosi opportunistiche	C10.2	Tumore Maligno: Parete laterale dell'orofaringe
B50.0	Malaria da Plasmodium falciparum con complicanze cerebrali	C10.3	Tumore Maligno: Parete posteriore dell'orofaringe
B50.8	Altre forme di malaria da Plasmodium falciparum gravi e complicate	C10.4	Tumore Maligno: Residuo di Fessura branchiale
B50.9	Malaria da Plasmodium falciparum non specificata	C10.8	Tumore Maligno: lesione sconfinante a più zone contigue dell'orofaringe
B51.0	Malaria da Plasmodium vivax con rottura della milza	C10.9	Tumore Maligno: Orofaringe non specificata
B51.8	Malaria da Plasmodium vivax con altre complicanze	C11.0	Tumore Maligno: Parete superiore della rinofaringe
B51.9	Malaria da Plasmodium vivax senza complicanze	C11.1	Tumore Maligno: Parete posteriore della rinofaringe
B52.0	Malaria da Plasmodium malariae con nefropatia	C11.2	Tumore Maligno: Parete laterale della rinofaringe
B52.8	Malaria da Plasmodium malariae con altre complicanze	C11.3	Tumore Maligno: Parete anteriore della rinofaringe
B52.9	Malaria da Plasmodium malariae senza complicanze	C11.8	Tumore Maligno: lesione sconfinante a più zone contigue della rinofaringe
B53.0	Malaria da Plasmodium ovale	C11.9	Tumore Maligno: Rinofaringe non specificata
B53.1	Malaria da Plasmodium patogeno per le scimmie	C12	Tumore maligno del seno piriforme
B53.8	Altre forme di malaria confermata da esame parassitologico, non classificate altrove	C13.0	Tumore Maligno: Regione retrocricoaidea
B54	Malaria non specificata	C13.1	Tumore Maligno: Plica ariepiglottica, faccia ipofaringea
B58.0	Oftalmopatia da toxoplasma	C13.2	Tumore Maligno: Parete posteriore dell'ipofaringe
B58.1	Epatite da toxoplasma {K77.0}	C13.8	Tumore Maligno: lesione sconfinante a più zone contigue dell'ipofaringe
B58.2	Meningoencefalite da toxoplasma {G05.2}	C13.9	Tumore Maligno: Ipofaringe non specificata
B58.3	Toxoplasmosi polmonare {J17.3}	C14.0	Tumore Maligno: Faringe non specificata
B58.8	Toxoplasmosi con interessamento di altri organi	C14.2	Tumore Maligno: Anello di Waldeyer
B58.9	Toxoplasmosi non specificata	C14.8	Tumore Maligno: lesione sconfinante a più zone contigue del labbro, della cavità orale e della faringe
B59	Pneumocistosi {J17.3}	C15.0	Tumore Maligno: Esofago cervicale
B97.0	Adenovirus come causa di malattie classificate altrove	C15.1	Tumore Maligno: Esofago toracico
B97.1	Enterovirus come causa di malattie classificate altrove	C15.2	Tumore Maligno: Esofago addominale
C00.0	Tumore Maligno: Labbro superiore, zona vermiglio-cutanea	C15.3	Tumore Maligno: Terzo superiore dell'esofago
C00.1	Tumore Maligno: Labbro inferiore, zona vermiglio-cutanea	C15.4	Tumore Maligno: Terzo medio dell'esofago
C00.2	Tumore Maligno: Labbro, zona vermiglio-cutanea, non specificato		
C00.3	Tumore Maligno: Labbro superiore, zona mucosa		
C00.4	Tumore Maligno: Labbro inferiore, zona mucosa		
C00.5	Tumore Maligno: Labbro non specificato, zona mucosa		
C00.6	Tumore Maligno: Commissura labiale		
C00.8	Tumore Maligno: lesione sconfinante a più zone contigue del labbro		

C15.5	Tumore Maligno: Terzo inferiore dell'esofago	C31.2	Tumore Maligno: Seno frontale
C15.8	Tumore Maligno: lesione sconfinante a più zone contigue dell'esofago	C31.3	Tumore Maligno: Seno sfenoidale
C15.9	Tumore Maligno: Esofago non specificato	C31.8	Tumore Maligno: lesione sconfinante a più zone contigue dei seni paranasali
C16.0	Tumore Maligno: Cardias	C31.9	Tumore Maligno: Seno paranasale non specificato
C16.1	Tumore Maligno: Fondo dello stomaco	C32.0	Tumore Maligno: Glottide
C16.2	Tumore Maligno: Corpo dello stomaco	C32.1	Tumore Maligno: Regione sopraglottica della laringe
C16.3	Tumore Maligno: Antro pilorico	C32.2	Tumore Maligno: Regione sottoglottica della laringe
C16.4	Tumore Maligno: Pilo	C32.3	Tumore Maligno: Cartilagine laringea
C16.5	Tumore Maligno: Piccola curva dello stomaco non specificata	C32.8	Tumore Maligno: lesione sconfinante a più zone contigue della laringe
C16.6	Tumore Maligno: Grande curva dello stomaco non specificata	C32.9	Tumore Maligno: Laringe non specificata
C16.8	Tumore Maligno: lesione sconfinante a più zone contigue dello stomaco	C33	Tumore maligno della trachea
C16.9	Tumore Maligno: Stomaco non specificato	C34.0	Tumore Maligno: Bronco principale
C17.0	Tumore Maligno: Duodeno	C34.1	Tumore Maligno: Lobo o bronco superiore
C17.1	Tumore Maligno: Digiuno	C34.2	Tumore Maligno: Lobo o bronco medio
C17.2	Tumore Maligno: Ileo	C34.3	Tumore Maligno: Lobo o bronco inferiore
C17.3	Tumore Maligno: Diverticolo di Meckel	C34.8	Tumore Maligno: lesione sconfinante a più zone contigue dei bronchi e polmone
C17.8	Tumore Maligno: lesione sconfinante a più zone contigue dell'intestino tenue	C34.9	Tumore Maligno: Bronchi o polmone non specificati
C17.9	Tumore Maligno: Intestino tenue non specificato	C37	Tumore maligno del timo
C18.0	Tumore Maligno: Cieco	C38.0	Tumore Maligno: Cuore
C18.1	Tumore Maligno: Appendice	C38.1	Tumore Maligno: Mediastino anteriore
C18.2	Tumore Maligno: Colon ascendente	C38.2	Tumore Maligno: Mediastino posteriore
C18.3	Tumore Maligno: Flessura epatica	C38.3	Tumore Maligno: Mediastino, parte non specificata
C18.4	Tumore Maligno: Colon trasverso	C38.4	Tumore Maligno: Pleura
C18.5	Tumore Maligno: Flessura splenica	C38.8	Tumore Maligno: lesione sconfinante a più zone contigue del cuore, del mediastino e della pleura
C18.6	Tumore Maligno: Colon discendente	C39.0	Tumore Maligno: Vie respiratorie superiori, parte non specificata
C18.7	Tumore Maligno: Sigma	C39.8	Tumore Maligno: lesione sconfinante a più zone contigue dell'apparato respiratorio e degli organi intratoracici
C18.8	Tumore Maligno: lesione sconfinante a più zone contigue del colon	C39.9	Tumore Maligno: Sedi mal definite dell'apparato respiratorio
C18.9	Tumore Maligno: Colon non specificato	C40.0	Tumore Maligno: Scapola ed ossa lunghe dell'arto superiore
C19	Tumore maligno della giunzione retto-sigmoidea	C40.1	Tumore Maligno: Ossa corte dell'arto superiore
C20	Tumore maligno del retto	C40.2	Tumore Maligno: Ossa lunghe dell'arto inferiore
C21.0	Tumore Maligno: Ano non specificato	C40.3	Tumore Maligno: Ossa corte dell'arto inferiore
C21.1	Tumore Maligno: Canale anale	C40.8	Tumore Maligno: lesione sconfinante a più zone contigue dell'osso e della cartilagine articolare degli arti
C21.2	Tumore Maligno: Regione della cloaca (divisione sistema urogenitale da sistema digestivo nel perineo)	C40.9	Tumore Maligno: Osso e cartilagine articolare di arto non specificato
C21.8	Tumore Maligno: lesione sconfinante a più zone contigue del retto, dell'ano e del canale anale	C41.1	Tumore Maligno: Mandibola
C22.0	Carcinoma epatocellulare	C41.2	Tumore Maligno: Colonna vertebrale
C22.1	Carcinoma delle vie biliari intraepatiche	C41.30	Tumore maligno: Costole
C22.2	Epatoblastoma	C41.31	Tumore maligno: Sterno
C22.3	Angiosarcoma del fegato	C41.32	Tumore maligno: Clavicola
C22.4	Altri sarcomi del fegato	C41.4	Tumore Maligno: Ossa pelviche, sacro e coccige
C22.7	Altri carcinomi specificati del fegato	C41.8	Tumore Maligno: lesione sconfinante a più zone contigue dell'osso e della cartilagine articolare
C22.9	Tumore Maligno: Tumore maligno del fegato, non specificato	C41.9	Tumore Maligno: Osso e cartilagine articolare non specificati
C23	Tumore maligno della colecisti	C43.0	Melanoma maligno del labbro
C24.0	Tumore Maligno: Vie biliari extraepatiche	C43.1	Melanoma maligno della palpebra, incluso il canto
C24.1	Tumore Maligno: Ampolla di Vater	C43.2	Melanoma maligno dell'orecchio e del condotto uditivo esterno
C24.8	Tumore Maligno: lesione sconfinante a più zone contigue delle vie biliari	C43.3	Melanoma maligno di altre e non specificate parti della faccia
C24.9	Tumore Maligno: Via biliare non specificata	C43.4	Melanoma maligno del cuoio capelluto e del collo
C25.0	Tumore Maligno: Testa del pancreas	C43.5	Melanoma maligno del tronco
C25.1	Tumore Maligno: Corpo del pancreas	C43.6	Melanoma maligno dell'arto superiore, inclusa la spalla
C25.2	Tumore Maligno: Coda del pancreas	C43.7	Melanoma maligno dell'arto inferiore, inclusa l'anca
C25.3	Tumore Maligno: Dotto pancreatico	C43.8	Melanoma maligno cutaneo sconfinante
C25.4	Tumore Maligno: Pancreas endocrino	C43.9	Melanoma maligno della cute non specificato
C25.7	Tumore Maligno: Altre parti del pancreas	C44.0	Tumore Maligno: Cute del labbro
C25.8	Tumore Maligno: lesione sconfinante a più zone contigue del pancreas	C44.1	Tumore Maligno: Cute della palpebra, incluso il canto
C25.9	Tumore Maligno: Pancreas non specificato	C44.2	Tumore Maligno: Cute dell'orecchio e del condotto uditivo esterno
C26.0	Tumore Maligno: Apparato intestinale, parte non specificata	C44.3	Tumore Maligno: Cute di altre e non specificate parti della faccia
C26.1	Tumore Maligno: Milza	C44.4	Tumore Maligno: Cute del cuoio capelluto e del collo
C26.8	Tumore Maligno: lesione sconfinante a più zone contigue dell'apparato digerente	C44.5	Tumore Maligno: Cute del tronco
C26.9	Tumore Maligno: Sedi mal definite dell'apparato digerente	C44.6	Tumore Maligno: Cute dell'arto superiore, inclusa la spalla
C30.0	Tumore Maligno: Cavità nasale	C44.7	Tumore Maligno: Cute dell'arto inferiore, inclusa l'anca
C30.1	Tumore Maligno: Orecchio medio	C44.8	Tumore Maligno: lesione sconfinante a più zone contigue della cute
C31.0	Tumore Maligno: Seno mascellare	C44.9	Tumore maligno della cute non specificato
C31.1	Tumore Maligno: Seno etmoidale		

C45.0	Mesotelioma delle pleura	C57.2	Tumore Maligno: Legamento rotondo
C45.1	Mesotelioma del peritoneo	C57.3	Tumore Maligno: Parametrio
C45.2	Mesotelioma del pericardio	C57.4	Tumore Maligno: Annessi uterini non specificati
C45.7	Mesotelioma di altre sedi	C57.7	Tumore Maligno: Altro organo genitale femminile specificato
C45.9	Mesotelioma non specificato	C57.8	Tumore Maligno: lesione sconfinante a più zone contigue degli organi genitali femminili
C47.0	Tumore Maligno: Nervi periferici della testa, della faccia e del collo	C57.9	Tumore Maligno: Organi genitali femminili non specificati
C47.1	Tumore Maligno: Nervi periferici dell'arto superiore, inclusa la spalla	C60.0	Tumore Maligno: Prepuzio
C47.2	Tumore Maligno: Nervi periferici dell'arto inferiore, inclusa l'anca	C60.1	Tumore Maligno: Glande
C47.3	Tumore Maligno: Nervi periferici del torace	C60.2	Tumore Maligno: Corpo del pene
C47.4	Tumore Maligno: Nervi periferici dell'addome	C60.8	Tumore Maligno: lesione sconfinante a più zone contigue del pene
C47.5	Tumore Maligno: Nervi periferici della pelvi	C60.9	Tumore Maligno: Pene non specificato
C47.6	Tumore Maligno: Nervi periferici del tronco non specificati	C62.0	Tumore Maligno: Testicolo ritenuto
C47.8	Tumore Maligno: lesione sconfinante a più zone contigue dei nervi periferici e del sistema nervoso autonomo	C62.1	Tumore Maligno: Testicolo
C47.9	Tumore Maligno: Nervi periferici e sistema nervoso autonomo non specificati	C62.9	Tumore Maligno: Testicolo non specificato
C48.0	Tumore Maligno: Retroperitoneo	C63.0	Tumore Maligno: Epididimo
C48.1	Tumore Maligno: Parti specificate del peritoneo	C63.1	Tumore Maligno: Cordone spermatico
C48.2	Tumore Maligno: Peritoneo non specificato	C63.2	Tumore Maligno: Scroto
C48.8	Tumore Maligno: lesione sconfinante a più zone contigue del retroperitoneo e peritoneo	C63.7	Tumore Maligno: Altri organi genitali maschili specificati
C49.0	Tumore Maligno: Tessuto connettivo e tessuti molli della testa, della faccia e del collo	C63.8	Tumore Maligno: lesione sconfinante a più zone contigue di organi genitali maschili
C49.1	Tumore Maligno: Tessuto connettivo e tessuti molli dell'arto superiore, inclusa la spalla	C63.9	Tumore Maligno: Organi genitali maschili non specificati
C49.2	Tumore Maligno: Tessuto connettivo e tessuti molli dell'arto inferiore, compresa l'anca	C64	Tumore maligno del rene, ad eccezione della pelvi renale
C49.3	Tumore Maligno: Tessuto connettivo e tessuti molli del torace	C65	Tumore maligno della pelvi renale
C49.4	Tumore Maligno: Tessuto connettivo e tessuti molli dell'addome	C66	Tumore maligno dell'uretere
C49.5	Tumore Maligno: Tessuto connettivo e tessuti molli della pelvi	C67.0	Tumore Maligno: Trigono vescicale
C49.6	Tumore Maligno: Tessuto connettivo e tessuti molli del tronco non specificati	C67.1	Tumore Maligno: Cupola vescicale
C49.8	Tumore Maligno: lesione sconfinante a più zone contigue del tessuto connettivo e dei tessuti molli	C67.2	Tumore Maligno: Parete laterale della vescica
C49.9	Tumore Maligno: Tessuto connettivo e tessuti molli non specificati	C67.3	Tumore Maligno: Parete anteriore della vescica
C50.0	Tumore Maligno: Capezzolo e areola	C67.4	Tumore Maligno: Parete posteriore della vescica
C50.1	Tumore Maligno: Parte centrale della mammella	C67.5	Tumore Maligno: Collo vescicale
C50.2	Tumore Maligno: Quadrante supero-interno della mammella	C67.6	Tumore Maligno: Orifizio ureterale
C50.3	Tumore Maligno: Quadrante infero-interno della mammella	C67.7	Tumore Maligno: Uraco
C50.4	Tumore Maligno: Quadrante supero-esterno della mammella	C67.8	Tumore Maligno: lesione sconfinante a più zone contigue della vescica
C50.5	Tumore Maligno: Quadrante infero-esterno della mammella	C67.9	Tumore Maligno: Vescica non specificata
C50.6	Tumore Maligno: Prolungamento ascellare della mammella	C68.0	Tumore Maligno: Uretra
C50.8	Tumore Maligno: lesione sconfinante a più zone contigue della mammella	C68.1	Tumore Maligno: Ghiandola parauretrale
C50.9	Tumore Maligno: Mammella non specificata	C68.8	Tumore Maligno: lesione sconfinante a più zone contigue degli organi urinari
C51.0	Tumore Maligno: Grandi labbra vulvari	C68.9	Tumore Maligno: Organo urinario non specificato
C51.1	Tumore Maligno: Piccole labbra vulvari	C69.0	Tumore Maligno: Congiuntiva
C51.2	Tumore Maligno: Clitoride	C69.1	Tumore Maligno: Cornea
C51.8	Tumore Maligno: lesione sconfinante a più zone contigue della vulva	C69.2	Tumore Maligno: Retina
C51.9	Tumore Maligno: Vulva non specificata	C69.3	Tumore Maligno: Coroide
C52	Tumore maligno della vagina	C69.4	Tumore Maligno: Corpo ciliare
C53.0	Tumore Maligno: Endocervice	C69.5	Tumore Maligno: Ghiandola e dotto lacrimale
C53.1	Tumore Maligno: Esocervice	C69.6	Tumore Maligno: Orbita
C53.8	Tumore Maligno: lesione sconfinante a più zone contigue della cervice uterina	C69.8	Tumore Maligno: lesione sconfinante a più zone contigue dell'occhio e degli annessi
C53.9	Tumore Maligno: Cervice uterina non specificata	C69.9	Tumore Maligno: Occhio non specificato
C54.0	Tumore Maligno: Istmo dell'utero	C70.0	Tumore Maligno: Meningi cerebrali
C54.1	Tumore Maligno: Endometrio	C70.1	Tumore Maligno: Meningi spinali
C54.2	Tumore Maligno: Miometrio	C70.9	Tumore Maligno: Meningi non specificate
C54.3	Tumore Maligno: Fondo dell'utero	C71.0	Tumore Maligno: Cervello, eccetto lobi e ventricoli
C54.8	Tumore Maligno: lesione sconfinante a più zone contigue del corpo dell'utero	C71.1	Tumore Maligno: Lobo frontale
C54.9	Tumore Maligno: Corpo dell'utero non specificato	C71.2	Tumore Maligno: Lobo temporale
C55	Tumore maligno dell'utero, parte non specificata	C71.3	Tumore Maligno: Lobo parietale
C56	Tumore maligno dell'ovaio	C71.4	Tumore Maligno: Lobo occipitale
C57.0	Tumore Maligno: Tuba di Falloppio	C71.5	Tumore Maligno: Ventricolo cerebrale
C57.1	Tumore Maligno: Legamento largo	C71.6	Tumore Maligno: Cervelletto
		C71.7	Tumore Maligno: Tronco cerebrale
		C71.8	Tumore Maligno: lesione sconfinante a più zone contigue dell'encefalo
		C71.9	Tumore Maligno: Encefalo non specificato
		C72.0	Tumore Maligno: Midollo spinale
		C72.1	Tumore Maligno: Cauda equina
		C72.2	Tumore Maligno: Nervo olfattorio
		C72.3	Tumore Maligno: Nervo ottico
		C72.4	Tumore Maligno: Nervo stotoacustico

C72.5	Tumore Maligno: Altri e non specificati nervi cranici	C81.0	Linfoma di Hodgkin a predominanza linfocitaria nodulare
C72.8	Tumore Maligno: lesione sconfinante a più zone contigue dell'encefalo e di altre parti del sistema nervoso centrale	C81.1	Linfoma di Hodgkin classico sclero-nodulare
C72.9	Tumore Maligno: Sistema nervoso centrale non specificato	C81.2	Linfoma di Hodgkin classico a cellularità mista
C73	Tumore maligno della tiroide	C81.3	Linfoma di Hodgkin classico a deplezione linfocitaria
C74.0	Tumore Maligno: Corteccia surrenale	C81.4	Linfoma di Hodgkin classico ricco di linfociti
C74.1	Tumore Maligno: Midollare surrenale	C81.7	Altre forme di linfoma di Hodgkin classico
C74.9	Tumore Maligno: Ghiandola surrenale non specificata	C81.9	Linfoma di Hodgkin non specificato
C75.0	Tumore Maligno: Paratiroidi	C82.0	Linfoma follicolare di grado I
C75.1	Tumore Maligno: Ipofisi	C82.1	Linfoma non Hodgkin follicolare di grado II
C75.2	Tumore Maligno: Dotto craniofaringeo (residui di)	C82.2	Linfoma non Hodgkin follicolare di grado III, non specificato
C75.3	Tumore Maligno: Ghiandola pineale	C82.3	Linfoma follicolare di grado IIIa
C75.4	Tumore Maligno: Glomo carotideo	C82.4	Linfoma follicolare di grado IIIb
C75.5	Tumore Maligno: Glomo aortico ed altri paragangliomi	C82.5	Linfoma centrofollicolare diffuso
C75.8	Tumore Maligno: Interessamento plurighiandolare non specificato	C82.6	Linfoma centrofollicolare cutaneo
C75.9	Tumore Maligno: Ghiandola endocrina non specificata	C82.7	Altri tipi di linfoma follicolare
C76.0	Tumore maligno di altra e mal definita sede: Testa, faccia e collo	C82.9	Linfoma follicolare non specificato
C76.1	Tumore maligno di altra e mal definita sede: Torace	C83.0	Linfoma a piccole cellule B
C76.2	Tumore maligno di altra e mal definita sede: Addome	C83.1	Linfoma a cellule mantellari
C76.3	Tumore maligno di altra e mal definita sede: Pelvi	C83.3	Linfoma diffuso a grandi cellule B
C76.4	Tumore maligno di altra e mal definita sede: Arto superiore	C83.5	Linfoma linfoblastico
C76.5	Tumore maligno di altra e mal definita sede: Arto inferiore	C83.7	Linfoma di Burkitt
C76.7	Tumore maligno di altra e mal definita sede: Altre sedi mal definite	C83.8	Altri linfomi non follicolari
C76.8	Tumore maligno di altra e mal definita sede: lesione sconfinante a più zone contigue di altre e mal definite sedi	C83.9	Linfoma non follicolare, non specificato
C77.0	Tumore maligno secondario e non specificato: Linfonodi della testa, della faccia e del collo	C84.0	Micosi fungoide
C77.1	Tumore maligno secondario e non specificato: Linfonodi intratoracici	C84.1	Sindrome di Sézary
C77.2	Tumore maligno secondario e non specificato: Linfonodi intra-addominali	C84.4	Linfoma a cellule T periferiche, non classificato
C77.3	Tumore maligno secondario e non specificato: Linfonodi ascellari e dell'arto superiore	C84.5	Altri linfomi a cellule T/NK mature
C77.4	Tumore maligno secondario e non specificato: Linfonodi inguinali e dell'arto inferiore	C84.6	Linfoma anaplastico a grandi cellule, ALK-positivo
C77.5	Tumore maligno secondario e non specificato: Linfonodi intrapelvici	C84.7	Linfoma anaplastico a grandi cellule, ALK-negativo
C77.8	Tumore maligno secondario e non specificato: Linfonodi di regioni multiple	C84.8	Linfoma cutaneo a cellule T, non specificato
C77.9	Tumore maligno secondario e non specificato: Linfonodi non specificati	C84.9	Linfoma a cellule T/NK mature, non specificato
C78.0	Tumore maligno secondario del polmone	C85.1	Linfoma a cellule B non specificato
C78.1	Tumore maligno secondario del mediastino	C85.2	Linfoma mediastinico (timico) a grandi cellule B
C78.2	Tumore maligno secondario della pleura	C85.7	Altri tipi specificati di linfoma non Hodgkin
C78.3	Tumore maligno secondario di altri e non specificati organi dell'apparato respiratorio	C85.9	Linfoma non Hodgkin, non specificato
C78.4	Tumore maligno secondario dell'intestino tenue	C86.0	Linfoma extranodale a cellule T/NK, di tipo nasale
C78.5	Tumore maligno secondario del colon e del retto	C86.1	Linfoma epatosplenico a cellule T
C78.6	Tumore maligno secondario del retroperitoneo e del peritoneo	C86.2	Linfoma a cellule T di tipo enteropatia
C78.7	Tumore maligno secondario del fegato e del dotto biliare intraepatico	C86.3	Linfoma sottocutaneo del pannicolo a cellule T
C78.8	Tumore maligno secondario di altri e non specificati organi dell'apparato digerente	C86.4	Linfoma blastico a cellule NK
C79.0	Tumore maligno secondario del rene e della pelvi renale	C86.5	Linfoma angioimmunoblastico a cellule T
C79.1	Tumore maligno secondario della vescica e di altri e non specificati organi dell'apparato urinario	C86.6	Proliferazioni primitive cutanee di cellule T CD30-positivo
C79.2	Tumore maligno secondario della cute	C88.00	Macroglobulinemia di Waldenström: Senza menzione di remissione completa
C79.3	Tumore maligno secondario dell'encefalo e delle meningi cerebrali	C88.01	Macroglobulinemia di Waldenström: in remissione completa
C79.4	Tumore maligno secondario di altre e non specificate parti del sistema nervoso	C88.20	Altre malattie delle catene pesanti: Senza menzione di remissione completa
C79.5	Tumore maligno secondario dell'osso e del midollo osseo	C88.21	Altre malattie delle catene pesanti: in remissione completa
C79.6	Tumore maligno secondario dell'ovaio	C88.30	Malattia immunoproliferativa dell'intestino tenue: Senza menzione di remissione completa
C79.7	Tumore maligno secondario del surrene	C88.31	Malattia immunoproliferativa dell'intestino tenue: in remissione completa
C79.81	Tumore maligno secondario della mammella	C88.40	Linfoma della zona marginale extranodale a cellule B del tessuto linfoide associato alle mucose [linfoma MALT]: Senza menzione di remissione completa
C79.82	Tumore maligno secondario degli organi genitali	C88.41	Linfoma della zona marginale extranodale a cellule B del tessuto linfoide associato alle mucose [linfoma MALT]: in remissione completa
C79.83	Tumore maligno secondario del pericardio	C88.70	Altre malattie immunoproliferative maligne: Senza menzione di remissione completa
C79.84	Altro tumore maligno secondario del cuore	C88.71	Altre malattie immunoproliferative maligne: in remissione completa
C79.88	Tumore maligno secondario di altre sedi specificate	C88.90	Malattie immunoproliferative maligne, non specificate: Senza menzione di remissione completa
		C88.91	Malattie immunoproliferative maligne, non specificate: in remissione completa
		C90.00	Mieloma multiplo: Senza menzione di remissione completa
		C90.01	Mieloma multiplo: in remissione completa
		C90.10	Leucemia plasmacellulare: Senza menzione di remissione completa
		C90.11	Leucemia plasmacellulare: in remissione completa

C90.20	Plasmocitoma extramidollare: Senza menzione di remissione completa	C93.11	Leucemia mielomonocitica cronica: in remissione completa
C90.21	Plasmocitoma extramidollare: in remissione completa	C93.30	Leucemia mielomonocitica giovanile: Senza menzione di remissione completa
C90.30	Plasmocitoma solitario: Senza menzione di remissione completa	C93.31	Leucemia mielomonocitica giovanile: in remissione completa
C90.31	Plasmocitoma solitario: in remissione completa	C93.70	Altra leucemia monocitica: Senza menzione di remissione completa
C91.00	Leucemia linfoide acuta [LLA]: Senza menzione di remissione completa	C93.71	Altra leucemia monocitica: in remissione completa
C91.01	Leucemia linfoide acuta [LLA]: in remissione completa	C93.90	Leucemia monocitica non specificata: Senza menzione di remissione completa
C91.10	Leucemia linfoide cronica a cellule B [LLC]: Senza menzione di remissione completa	C93.91	Leucemia monocitica non specificata: in remissione completa
C91.11	Leucemia linfoide cronica a cellule B [LLC]: in remissione completa	C94.00	Leucemia eritroide acuta: Senza menzione di remissione completa
C91.30	Leucemia prolinfocitica a cellule B: Senza menzione di remissione completa	C94.01	Leucemia eritroide acuta: in remissione completa
C91.31	Leucemia prolinfocitica a cellule B: in remissione completa	C94.20	Leucemia acuta megacarioblastica: Senza menzione di remissione completa
C91.40	Leucemia a cellule capellute [hairy cell]: Senza menzione di remissione completa	C94.21	Leucemia acuta megacarioblastica: in remissione completa
C91.41	Leucemia a cellule capellute [hairy cell]: in remissione completa	C94.30	Leucemia mastocellulare: Senza menzione di remissione completa
C91.50	Leucemia/linfoma a cellule T dell'adulto (associato a HTLV-1): Senza menzione di remissione completa	C94.31	Leucemia mastocellulare: in remissione completa
C91.51	Leucemia/linfoma a cellule T dell'adulto (associato a HTLV-1): in remissione completa	C94.40	Panmielosi acuta con mielofibrosi: Senza menzione di remissione completa
C91.60	Leucemia prolinfocitica a cellule T: Senza menzione di remissione completa	C94.41	Panmielosi acuta con mielofibrosi: in remissione completa
C91.61	Leucemia prolinfocitica a cellule T: in remissione completa	C94.60	Malattia mielodisplastica e mieloproliferativa, non classificabile: Senza menzione di remissione completa
C91.70	Altra leucemia linfoide: Senza menzione di remissione completa	C94.61	Malattia mielodisplastica e mieloproliferativa, non classificabile: in remissione completa
C91.71	Altra leucemia linfoide: in remissione completa	C94.70	Altre leucemie specificate: Senza menzione di remissione completa
C91.80	LLA a cellule B mature di tipo Burkitt: Senza menzione di remissione completa	C94.71	Altre leucemie specificate: in remissione completa
C91.81	LLA a cellule B mature di tipo Burkitt: in remissione completa	C95.00	Leucemia acuta di tipo cellulare non specificato: Senza menzione di remissione completa
C91.90	Leucemia linfoide non specificata: Senza menzione di remissione completa	C95.01	Leucemia acuta di tipo cellulare non specificato: in remissione completa
C91.91	Leucemia linfoide non specificata: in remissione completa	C95.70	Altra leucemia di tipo cellulare non specificato: Senza menzione di remissione completa
C92.00	Leucemia mieloblastica acuta [LMA]: Senza menzione di remissione completa	C95.71	Altra leucemia di tipo cellulare non specificato: in remissione completa
C92.01	Leucemia mieloblastica acuta [LMA]: in remissione completa	C95.90	Leucemia non specificata: Senza menzione di remissione completa
C92.10	Leucemia mieloide cronica [LMC], BCR/ABL-positiva: Senza menzione di remissione completa	C95.91	Leucemia non specificata: in remissione completa
C92.11	Leucemia mieloide cronica [LMC], BCR/ABL-positiva: in remissione completa	C96.0	Istiocitosi a cellule di Langerhans multifocale e multisistemica (disseminata)[malattia di Letterer-Siwe]
C92.20	Leucemia mieloide cronica atipica BCR/ABL-negativa: Senza menzione di remissione completa	C96.2	Tumore mastocitico maligno
C92.21	Leucemia mieloide cronica atipica BCR/ABL-negativa: in remissione completa	C96.4	Sarcoma a cellule dendritiche (cellule accessorie)
C92.30	Sarcoma mieloide: Senza menzione di remissione completa	C96.7	Altro tumore maligno specificato del tessuto linfoide, ematopoietico e tessuti correlati
C92.31	Sarcoma mieloide: in remissione completa	C96.8	Sarcoma istiocitico
C92.40	Leucemia acuta promielocitica [LAP]: Senza menzione di remissione completa	C96.9	Tumore maligno del tessuto linfoide, ematopoietico e tessuti correlati non specificato
C92.41	Leucemia acuta promielocitica [LAP]: in remissione completa	C97	Tumori maligni di sedi indipendenti multiple (primitive)
C92.50	Leucemia acuta mielomonocitica: Senza menzione di remissione completa	D10.0	Tumore benigno: Labbro
C92.51	Leucemia acuta mielomonocitica: in remissione completa	D10.1	Tumore benigno: Lingua
C92.60	Leucemia mieloide acuta con anomalia 11q23: Senza menzione di remissione completa	D10.2	Tumore benigno: Pavimento della bocca
C92.61	Leucemia mieloide acuta con anomalia 11q23: in remissione completa	D10.3	Tumore benigno: Altre e non specificate parti della bocca
C92.70	Altra leucemia mieloide: Senza menzione di remissione completa	D10.5	Tumore benigno: Altre parti dell'orofaringe
C92.71	Altra leucemia mieloide: in remissione completa	D10.6	Tumore benigno: Rinofaringe
C92.80	Leucemia mieloide acuta con displasia multilineare: Senza menzione di remissione completa	D10.7	Tumore benigno: Ipofaringe
C92.81	Leucemia mieloide acuta con displasia multilineare: in remissione completa	D10.9	Tumore benigno: Faringe non specificata
C92.90	Leucemia mieloide non specificata: Senza menzione di remissione completa	D11.0	Tumore benigno: Parotide
C92.91	Leucemia mieloide non specificata: in remissione completa	D11.7	Tumore benigno: Altre ghiandole salivari maggiori
C93.00	Leucemia acuta monoblastica/monocitica: Senza menzione di remissione completa	D11.9	Tumore benigno: Ghiandola salivare maggiore, non specificata
C93.01	Leucemia acuta monoblastica/monocitica: in remissione completa	D12.0	Tumore benigno: Cieco
C93.10	Leucemia mielomonocitica cronica: Senza menzione di remissione completa	D12.1	Tumore benigno: Appendice (vermiforme)
		D12.2	Tumore benigno: Colon ascendente
		D12.3	Tumore benigno: Colon trasverso
		D12.4	Tumore benigno: Colon discendente
		D12.5	Tumore benigno: Sigma
		D12.6	Tumore benigno: Colon non specificato
		D12.7	Tumore benigno: Giunzione retto-sigmoidea
		D12.8	Tumore benigno: Retto
		D12.9	Tumore benigno: Ano e canale anale

D13.0	Tumore benigno: Esofago	D28.2	Tumore benigno: Tube e legamenti uterini
D13.1	Tumore benigno: Stomaco	D28.7	Tumore benigno: Altri organi genitali femminili specificati
D13.2	Tumore benigno: Duodeno	D28.9	Tumore benigno: Organi genitali femminili non specificati
D13.3	Tumore benigno: Altre e non specificate parti dell'intestino tenue	D29.0	Tumore benigno: Pene
D13.4	Tumore benigno: Fegato	D29.1	Tumore benigno: Prostata
D13.5	Tumore benigno: Dotti biliari extraepatici	D29.2	Tumore benigno: Testicolo
D13.6	Tumore benigno: Pancreas	D29.3	Tumore benigno: Epididimo
D13.7	Tumore benigno: Pancreas endocrino	D29.4	Tumore benigno: Scroto
D13.9	Tumore benigno: Sedi maldefinite dell'apparato digerente	D29.7	Tumore benigno: Altri organi genitali maschili
D14.0	Tumore benigno: Orecchio medio, cavità nasale e seni paranasali	D29.9	Tumore benigno: Organi genitali maschili non specificati
D14.1	Tumore benigno: Laringe	D30.0	Tumore benigno: Rene
D14.2	Tumore benigno: Trachea	D30.1	Tumore benigno: Pelvi renale
D14.3	Tumore benigno: Bronchi e polmone	D30.2	Tumore benigno: Uretere
D14.4	Tumore benigno: Apparato respiratorio non specificato	D30.3	Tumore benigno: Vescica
D15.0	Tumore benigno: Timo	D30.4	Tumore benigno: Uretra
D15.1	Tumore benigno: Cuore	D30.7	Tumore benigno: Altri organi urinari
D15.2	Tumore benigno: Mediastino	D30.9	Tumore benigno: Organi urinari non specificati
D15.7	Tumore benigno: Altri organi intratoracici specificati	D31.0	Tumore benigno: Congiuntiva
D15.9	Tumore benigno: Organi intratoracici non specificati	D31.1	Tumore benigno: Cornea
D16.0	Tumore benigno: Scapola e ossa lunghe dell'arto superiore	D31.2	Tumore benigno: Retina
D16.1	Tumore benigno: Ossa corte dell'arto superiore	D31.3	Tumore benigno: Corioide
D16.2	Tumore benigno: Ossa lunghe dell'arto inferiore	D31.4	Tumore benigno: Corpo ciliare
D16.3	Tumore benigno: Ossa corte dell'arto inferiore	D31.5	Tumore benigno: Ghiandola e dotti lacrimali
D16.41	Tumore benigno dell'osso e della cartilagine articolare: Craniofacciale	D31.6	Tumore benigno: Orbita non specificata
D16.42	Tumore benigno dell'osso e della cartilagine articolare: Mascello-facciale	D31.9	Tumore benigno: Occhio non specificato
D16.5	Tumore benigno: Mandibola	D32.0	Tumore benigno: Meningi cerebrali
D16.6	Tumore benigno: Colonna vertebrale	D32.1	Tumore benigno: Meningi spinali
D16.70	Tumore benigno: Costole	D32.9	Tumore benigno: Meningi non specificate
D16.71	Tumore benigno: Sterno	D33.0	Tumore benigno: Encefalo, sovratentoriale
D16.72	Tumore benigno: Clavicola	D33.1	Tumore benigno: Encefalo, sottotentoriale
D16.8	Tumore benigno: Ossa della pelvi, sacro e coccige	D33.2	Tumore benigno: Encefalo non specificato
D16.9	Tumore benigno: Ossa e cartilagine articolare non specificati	D33.3	Tumore benigno: Nervi cranici
D18.00	Emangioma di qualsiasi sede: sede non specificata	D33.4	Tumore benigno: Midollo spinale
D18.10	Linfangioma di qualsiasi sede: Igroma cistico del collo	D33.7	Tumore benigno: Altre parti specificate del sistema nervoso centrale
D18.11	Linfangioma di qualsiasi sede: ascella	D33.9	Tumore benigno: Sistema nervoso centrale non specificato
D18.12	Linfangioma di qualsiasi sede: inguinale	D34	Tumore benigno della tiroide
D18.13	Linfangioma di qualsiasi sede: retroperitoneale	D35.0	Tumore benigno: Surrene
D18.18	Linfangioma di qualsiasi sede: altre sedi	D35.1	Tumore benigno: Paratiroidi
D18.19	Linfangioma di qualsiasi sede: sede non specificata	D35.2	Tumore benigno: Ipofisi
D19.0	Tumore benigno: Tessuto mesoteliale della pleura	D35.3	Tumore benigno: Canale craniofaringeo
D19.1	Tumore benigno: Tessuto mesoteliale del peritoneo	D35.4	Tumore benigno: Ghiandola pineale
D19.7	Tumore benigno: Tessuto mesoteliale di altre sedi	D35.5	Tumore benigno: Glomo carotideo
D19.9	Tumore benigno: Tessuto mesoteliale non specificato	D35.6	Tumore benigno: Glomo aortico ed altri paragangli
D20.0	Tumore benigno: Retroperitoneo	D35.7	Tumore benigno: Altre ghiandole endocrine specificate
D20.1	Tumore benigno: Peritoneo	D35.8	Tumore benigno: Interessamento plurighiandolare
D21.0	Tumore benigno: Connettivo ed altri tessuti molli della testa, faccia e collo	D35.9	Tumore benigno: Ghiandola endocrina non specificata
D21.1	Tumore benigno: Connettivo ed altri tessuti molli dell'arto superiore, inclusa la spalla	D36.0	Tumore benigno: Linfonodi
D21.2	Tumore benigno: Connettivo ed altri tessuti molli dell'arto inferiore, inclusa l'anca	D36.1	Tumore benigno: Nervi periferici e sistema nervoso autonomo
D21.3	Tumore benigno: Connettivo ed altri tessuti molli del torace	D36.7	Tumore benigno: Altre sedi specificate
D21.4	Tumore benigno: Connettivo ed altri tessuti molli dell'addome	D36.9	Tumore benigno di sede non specificata
D21.5	Tumore benigno: Connettivo ed altri tessuti molli della pelvi	D37.0	Tumori di comportamento incerto o sconosciuto: Labbra, cavità orale e faringe
D21.6	Tumore benigno: Connettivo ed altri tessuti molli del tronco non specificati	D37.1	Tumori di comportamento incerto o sconosciuto: Stomaco
D21.9	Tumore benigno: Connettivo ed altri tessuti molli non specificati	D37.2	Tumori di comportamento incerto o sconosciuto: Intestino tenue
D24	Tumore benigno della mammella	D37.3	Tumori di comportamento incerto o sconosciuto: Appendice
D25.0	Leiomioma sottomucoso dell'utero	D37.4	Tumori di comportamento incerto o sconosciuto: Colon
D25.1	Leiomioma intramurale dell'utero	D37.5	Tumori di comportamento incerto o sconosciuto: Retto
D25.2	Leiomioma sottosieroso dell'utero	D37.6	Tumori di comportamento incerto o sconosciuto: Fegato, colecisti e dotti biliari
D25.9	Leiomioma dell'utero non specificato	D37.70	Pancreas
D26.0	Other benign neoplasm: Cervice uterina	D37.78	Altri organi dell'apparato digerente
D26.1	Other benign neoplasm: Corpo dell'utero	D37.9	Tumori di comportamento incerto o sconosciuto: Organi dell'apparato digerente non specificati
D26.9	Atri tumori benigni: Utero non specificato	D38.0	Tumori di comportamento incerto o sconosciuto: Laringe
D27	Tumore benigno dell'ovaio	D38.1	Tumori di comportamento incerto o sconosciuto: Trachea, bronchi e polmone
D28.0	Tumore benigno: Vulva	D38.2	Tumori di comportamento incerto o sconosciuto: Pleura
D28.1	Tumore benigno: Vagina	D38.3	Tumori di comportamento incerto o sconosciuto: Mediastino
		D38.4	Tumori di comportamento incerto o sconosciuto: Timo

D38.5	Tumori di comportamento incerto o sconosciuto: Altri organi dell'apparato respiratorio	D47.4	Osteomielfibrosi
D38.6	Tumori di comportamento incerto o sconosciuto: Organo dell'apparato respiratorio non specificato	D47.5	Leucemia eosinofila cronica [sindrome ipereosinofila]
D39.0	Tumori di comportamento incerto o sconosciuto: Utero	D47.7	Altri tumori specificati di comportamento incerto o sconosciuto del tessuto linfatico, ematopoietico e dei tessuti correlati
D39.1	Tumori di comportamento incerto o sconosciuto: Ovaio	D47.9	Tumore di comportamento incerto o sconosciuto del tessuto linfatico, ematopoietico e tessuti correlati
D39.2	Tumori di comportamento incerto o sconosciuto: Placenta	D48.0	Tumori di comportamento incerto o sconosciuto: Ossa e cartilagine articolare
D39.7	Tumori di comportamento incerto o sconosciuto: Altri organi genitali femminili	D48.1	Tumori di comportamento incerto o sconosciuto: Connettivo ed altri tessuti molli
D39.9	Tumori di comportamento incerto o sconosciuto: Organo genitale femminile non specificato	D48.2	Tumori di comportamento incerto o sconosciuto: Nervi periferici e sistema nervoso autonomo
D40.0	Tumori di comportamento incerto o sconosciuto: Prostata	D48.3	Tumori di comportamento incerto o sconosciuto: Retroperitoneo
D40.1	Tumori di comportamento incerto o sconosciuto: Testicolo	D48.4	Tumori di comportamento incerto o sconosciuto: Peritoneo
D40.7	Tumori di comportamento incerto o sconosciuto: Altri organi genitali maschili	D48.5	Tumori di comportamento incerto o sconosciuto: Cute
D40.9	Tumori di comportamento incerto o sconosciuto: Organo genitale maschile non specificato	D48.6	Tumori di comportamento incerto o sconosciuto: Mammella
D41.0	Tumori di comportamento incerto o sconosciuto: Rene	D48.7	Tumori di comportamento incerto o sconosciuto: Altre sedi specificate
D41.1	Tumori di comportamento incerto o sconosciuto: Pelvi renale	D48.9	Tumore di comportamento incerto o sconosciuto non specificato
D41.2	Tumori di comportamento incerto o sconosciuto: Uretere	D55.0	Anemia da deficit di Glucoso-6-Fosfato Deidrogenasi [G-6-PD]
D41.3	Tumori di comportamento incerto o sconosciuto: Uretra	D55.1	Anemia dovuta ad altri disturbi del metabolismo del glutatione
D41.4	Tumori di comportamento incerto o sconosciuto: Vescica	D57.0	Anemia drepanocitica con crisi
D41.7	Tumori di comportamento incerto o sconosciuto: Altri organi urinari	D59.3	Sindrome emolitica-uremica
D41.9	Tumori di comportamento incerto o sconosciuto: Organo urinario non specificato	D60.0	Aplasia pura acquisita cronica della serie rossa
D42.0	Tumori di comportamento incerto o sconosciuto: Meningi cerebrali	D60.1	Aplasia pura acquisita transitoria della serie rossa
D42.1	Tumori di comportamento incerto o sconosciuto: Meningi spinali	D60.8	Altre aplasie pure acquisite della serie rossa
D42.9	Tumori di comportamento incerto o sconosciuto: Meningi non specificate	D60.9	Aplasia pura acquisita della serie rossa non specificata
D43.0	Tumori di comportamento incerto o sconosciuto: Encefalo, sovratentoriale	D61.0	Anemia aplastica costituzionale
D43.1	Tumori di comportamento incerto o sconosciuto: Encefalo, sottotentoriale	D61.10	Anemia aplastica da citostatici
D43.2	Tumori di comportamento incerto o sconosciuto: Encefalo non specificato	D61.18	Altra anemia aplastica indotta da farmaci
D43.3	Tumori di comportamento incerto o sconosciuto: Nervi cranici	D61.19	Anemia aplastica indotta da farmaci, non specificata
D43.4	Tumori di comportamento incerto o sconosciuto: Midollo spinale	D61.2	Anemia aplastica da altri agenti esterni
D43.7	Tumori di comportamento incerto o sconosciuto: Altre parti del sistema nervoso centrale	D61.3	Anemia aplastica idiopatica
D43.9	Tumori di comportamento incerto o sconosciuto: Sistema nervoso centrale non specificato	D61.8	Altre anemie aplastiche specificate
D44.0	Tumori di comportamento incerto o sconosciuto: Tiroide	D61.9	Anemia aplastica non specificata
D44.1	Tumori di comportamento incerto o sconosciuto: Surrene	D64.0	Anemia sideroblastica ereditaria
D44.2	Tumori di comportamento incerto o sconosciuto: Paratiroidi	D64.1	Anemia sideroblastica secondaria, da malattia
D44.3	Tumori di comportamento incerto o sconosciuto: Ipofisi	D64.2	Anemia sideroblastica secondaria, da farmaci e tossine
D44.4	Tumori di comportamento incerto o sconosciuto: Canale craniofaringeo	D64.3	Altre anemie sideroblastiche
D44.5	Tumori di comportamento incerto o sconosciuto: Ghiandola pineale	D66	Deficit ereditario del fattore VIII
D44.6	Tumori di comportamento incerto o sconosciuto: Glomo carotideo	D67	Deficit ereditario del fattore IX
D44.7	Tumori di comportamento incerto o sconosciuto: Glomo aortico ed altri paragangli	D68.0	Malattia di Von Willebrand
D44.9	Tumori di comportamento incerto o sconosciuto: Ghiandola endocrina non specificata	D68.1	Deficit ereditario del fattore XI
D45	Policitemia vera	D68.2	Deficit ereditario di altri fattori della coagulazione
D46.0	Anemia refrattaria senza sideroblasti ad anello, così definita	D68.30	Diatesi emorragica da anticoagulanti
D46.1	Anemia refrattaria con sideroblasti ad anello	D68.31	Diatesi emorragica da proliferazione di anticorpi contro il fattore VIII
D46.2	Anemia refrattaria con eccesso di blasti	D68.32	Diatesi emorragica da proliferazione di anticorpi contro altri fattori della coagulazione
D46.4	Anemia refrattaria non specificata	D68.38	Altra diatesi emorragica da altri anticorpi non specificati
D46.5	Anemia refrattaria con displasia multilineare	D69.9	Condizioni emorragiche non specificate
D46.6	Sindrome mielodisplastica con anomalia cromosomica del(5q) isolata	D70.0	Agranulocitosi e neutropenia congenita
D46.7	Altre sindromi mielodisplastiche	D70.10	Agranulocitosi indotta da farmaci: Fase critica meno di 4 giorni
D46.9	Sindrome mielodisplastica non specificata	D70.11	Agranulocitosi indotta da farmaci: Fase critica da 10 a meno di 20 giorni
D47.0	Tumori di comportamento incerto o sconosciuto di istiociti e mastociti	D70.12	Agranulocitosi indotta da farmaci: Fase critica 20 e più giorni
D47.1	Malattia mieloproliferativa cronica	D70.13	Agranulocitosi indotta da farmaci: Fase critica da 4 a meno di 7 giorni
D47.2	Gammopatia monoclonale di significato incerto (MGUS)	D70.14	Agranulocitosi indotta da farmaci: Fase critica da 7 a meno di 10 giorni
D47.3	Trombocitemia essenziale (emorragica)	D70.18	Altre forme di agranulocitosi e neutropenia indotta da farmaci
		D70.19	Agranulocitosi e neutropenia indotta da farmaci, non specificata
		D70.3	Altra agranulocitosi
		D70.5	Neutropenia ciclica
		D70.6	Altra neutropenia
		D70.7	Neutropenia non specificata
		D80.0	Ipogammaglobulinemia ereditaria
		D80.2	Deficit selettivo di immunoglobuline A [IgA]
		D80.3	Deficit selettivo di sottoclassi delle immunoglobuline G [IgG]
		D80.4	Deficit selettivo di immunoglobuline M [IgM]
		D80.5	Immunodeficienza con aumento delle immunoglobuline M [IgM]

D81.0	Immunodeficienza combinata grave [SCID] con disgenesia reticolare	E71.1	Altri disturbi del metabolismo degli aminoacidi a catena ramificata
D81.1	Immunodeficienza combinata grave [SCID] con numero basso di linfociti T e B	E71.2	Disturbo del metabolismo degli aminoacidi a catena ramificata non specificato
D81.2	Immunodeficienza combinata grave [SCID] con ridotto o normale numero di linfociti B	E72.0	Disturbi del trasporto degli aminoacidi
D81.3	Deficit di adenosina deaminasi [ADA]	E72.1	Disturbi del metabolismo degli aminoacidi contenenti zolfo
D81.4	Sindrome di Nezelof	E72.2	Disturbi del metabolismo del ciclo dell'urea
D81.5	Deficit di purina-neucleoside fosforilasi [PNP]	E72.3	Disturbi del metabolismo della lisina e idrossilisina
D81.6	Deficit del complesso maggiore di istocompatibilità di classe I	E72.4	Disturbi del metabolismo dell'ornitina
D81.7	Deficit del complesso maggiore di istocompatibilità di classe II	E72.5	Disturbi del metabolismo della glicina
D81.8	Altre immunodeficienze combinate	E72.8	Altri disturbi specificati del metabolismo degli aminoacidi
D81.9	Immunodeficienza combinata non specificata	E72.9	Disturbo del metabolismo degli aminoacidi non specificato
D82.0	Sindrome di Wiskott-Aldrich	E74.0	Malattia da accumulo di glicogeno (glicogenosi)
D82.1	Sindrome di Di George	E74.1	Disturbi del metabolismo del fruttosio
D83.0	Immunodeficienza comune variabile con prevalente difetto quantitativo e funzionale dei linfociti B	E74.2	Disturbi del metabolismo del galattosio
D83.1	Immunodeficienza comune variabile con prevalenti difetti dei linfociti T immunoregolatori	E76.0	Mucopolisaccaridosi, tipo I
D83.2	Immunodeficienza comune variabile con autoanticorpi contro i linfociti B o T	E76.1	Mucopolisaccaridosi, tipo II
D83.8	Altre immunodeficienze comuni variabili	E76.2	Altre mucopolisaccaridosi
D83.9	Immunodeficienza comune variabile non specificata	E76.3	Mucopolisaccaridosi non specificata
D89.0	Ipergammaglobulinemia policlonale	E76.8	Altri disturbi del metabolismo dei glicosaminoglicani
D89.1	Crioglobulinemia	E76.9	Disturbo del metabolismo dei glicosaminoglicani non specificato
E00.0	Sindrome da carenza di iodio congenita di tipo neurologico	E78.6	Deficit lipoproteico
E00.1	Sindrome da carenza di iodio congenita di tipo mixedematoso	E78.9	Disturbo del metabolismo delle lipoproteine non specificato
E00.2	Sindrome da carenza di iodio congenita di tipo misto	E79.0	Iperuricemia senza segni di artrite acuta infiammatoria e tofacea
E00.9	Sindrome da carenza di iodio congenita non specificata	E79.1	Sindrome di Lesch-Nyhan
E01.8	Altri disturbi tiroidei da carenza di iodio e condizioni morbose correlate	E79.8	Altri disturbi del metabolismo purinico e pirimidinico
E02	Ipotiroidismo subclinico da carenza di iodio	E79.9	Disturbo del metabolismo purinico e pirimidinico non specificato
E03.0	Ipotiroidismo congenito con gozzo diffuso	E80.0	Porfiria eritropoietica ereditaria
E03.1	Ipotiroidismo congenito senza gozzo	E80.1	Porfiria cutanea tardiva
E03.5	Coma mixedematoso	E80.2	Altra porfiria
E06.0	Tiroidite acuta	E80.6	Altri disturbi del metabolismo bilirubinico
E06.4	Tiroidite da farmaci	E83.0	Disturbi del metabolismo del rame
E07.1	Gozzo disormonogenico	E84.0	Fibrosi cistica con manifestazioni polmonari
E15	Coma ipoglicemico non diabetico	E84.1	Fibrosi cistica con manifestazioni intestinali
E20.0	Ipoparatiroidismo idiopatico	E84.80	Fibrosi cistica con manifestazioni polmonari e intestinali
E20.8	Altro ipoparatiroidismo	E84.87	Fibrosi cistica con molteplici altre manifestazioni
E20.9	Ipoparatiroidismo non specificato	E84.88	Fibrosi cistica con altre manifestazioni
E23.2	Diabete insipido	E84.9	Fibrosi cistica non specificata
E25.00	Deficit di 21-idrossilasi [AGS tipo 3], forma classica	E88.1	Lipodistrofia non classificata altrove
E25.01	Deficit di 21-idrossilasi [AGS tipo 3], forma tardiva	E89.2	Ipoparatiroidismo iatrogeno
E25.08	Altre sindromi congenite adrenogenitali associate a deficit enzimatici	E89.6	Iperfunzione cortico- (midollo-)surrenalica iatrogena
E25.09	Sindrome congenita adrenogenitale associata a deficit enzimatici, non specificata	F02.4	Demenza nell'infezione da virus dell'immunodeficienza umana [H.I.V.] {B22}
E25.8	Altre sindromi adrenogenitali	F19.3	Disturbi psichici e comportamentali dovuti all'uso di sostanze psicoattive multiple e all'uso di altre sostanze psicoattive: Sindrome da astinenza
E25.9	Sindrome adrenogenitale non specificata	F82.0	Disturbo evolutivo specifico della funzione grosso-motoria
E27.0	Altra iperattività adrenocorticale	F82.1	Disturbo evolutivo specifico della motricità fine e della grafomotricità
E27.1	Insufficienza adrenocorticale primitiva	F82.2	Disturbo evolutivo specifico della motricità orale
E27.2	Crisi addisoniana	F82.9	Disturbo evolutivo specifico della funzione motoria, non specificato
E27.3	Insufficienza adrenocorticale da farmaci	F83	Disturbo evolutivo specifico misto
E27.4	Altra e non specificata insufficienza adrenocorticale	G00.0	Meningite da Haemophilus
E27.5	Iperfunzione della midollare del surrene	G00.1	Meningite da Pneumococco
E27.8	Altri disturbi specificati della ghiandola surrenale	G00.2	Meningite da Streptococco
E29.0	Iperfunzione testicolare	G00.3	Meningite da Stafilococco
E32.1	Ascesso timico	G00.8	Altre meningiti batteriche
E34.3	Nanismo non classificato altrove	G00.9	Meningite batterica non specificata
E35.1	Disturbi del surrene in malattie classificate altrove	G01	Meningite in malattie batteriche classificate altrove
E46	Malnutrizione proteico-energetica non specificata	G02.0	Meningite in malattie virali classificate altrove
E70.0	Fenilchetonuria classica	G02.1	Meningite in micosi
E70.1	Altre iperfenilalaninemie	G02.8	Meningite in altre malattie infettive e parassitarie specificate classificate altrove
E70.2	Disturbi del metabolismo della tirosina	G03.0	Meningite non piogenica
E70.3	Albinismo	G03.1	Meningite cronica
E70.8	Altri disturbi del metabolismo degli aminoacidi aromatici	G03.2	Meningite ricorrente benigna [di Mollaret]
E70.9	Disturbo del metabolismo degli aminoacidi aromatici non specificato	G03.8	Meningite dovuta ad altre cause specificate
E71.0	Malattia delle urine a sciroppo d'acero	G03.9	Meningite non precisata
		G05.0	Encefalite, mielite ed encefalomielite in malattie batteriche classificate altrove

G05.1	Encefalite, mielite ed encefalomielite in malattie virali classificate altrove	G95.1	Mielopatie vascolari
G05.2	Encefalite, mielite ed encefalomielite in altre malattie infettive e parassitarie classificate altrove	G95.2	Compressione midollare non specificata
G05.8	Encefalite, mielite ed encefalomielite in altre malattie classificate altrove	G95.9	Malattia del midollo spinale non specificata
G06.0	Ascesso e granuloma intracranici	G96.0	Liquorrea
G06.1	Ascesso e granuloma intrarachidiani	G97.0	Perdita di liquor cerebrospinale dopo puntura lombare
G06.2	Ascesso extradurale e subdurale non specificati	H13.3	Pemfigoide oculare {L12.-}
G07	Ascessi e granulomi intracranici ed intrarachidiani in malattie classificate altrove	H16.8	Altre cheratiti
G08	Flebite e tromboflebite intracraniche ed intrarachidiane	H19.1	Cheratite e cheratoconguntivite erpetiche {B00.5}
G12.0	Atrofia muscolare spinale infantile tipo I [Werdnig-Hoffman]	H19.2	Cheratite e cheratoconguntivite in altre malattie infettive e parassitarie classificate altrove
G12.1	Altre atrofie muscolari spinali ereditarie	H32.0	Infiammazione corioretinica in malattie infettive e parassitarie classificate altrove
G12.8	Altre atrofie muscolari spinali e sindromi correlate	H58.0	Anomalie della funzione pupillare in malattie classificate altrove
G12.9	Atrofia muscolare spinale S.A.I.	H62.1	Otite esterna in malattie virali classificate altrove
G40.1	Epilessia e sindromi epilettiche sintomatiche, definite per localizzazione (focale) (parziale), con crisi parziali semplici	H66.0	Otite media acuta suppurativa
G40.3	Epilessia e sindromi epilettiche generalizzate idiopatiche	I12.00	Malattia renale ipertensiva con insufficienza renale: Senza menzione di crisi ipertensiva
G51.0	Paralisi facciale [di Bell]	I12.01	Malattia renale ipertensiva con insufficienza renale: Con menzione di crisi ipertensiva
G52.7	Disturbi di più nervi cranici	I12.90	Malattia renale ipertensiva senza insufficienza renale: Senza menzione di crisi ipertensiva
G53.1	Paralisi multiple di nervi cranici in malattie infettive e parassitarie classificate altrove {A00-B99}	I12.91	Malattia renale ipertensiva senza insufficienza renale: Con menzione di crisi ipertensiva
G53.2	Paralisi multiple di nervi cranici nella sarcoidosi {D86.8}	I15.00	Ipertensione nefrovascolare: Senza menzione di crisi ipertensiva
G53.3	Paralisi multiple di nervi cranici in malattie neoplastiche {C00-D48}	I15.01	Ipertensione nefrovascolare: Con menzione di crisi ipertensiva
G54.1	Disturbi del plesso lombosacrale	I15.10	Ipertensione secondaria ad altri disturbi renali: Senza menzione di crisi ipertensiva
G55.1	Compressioni delle radici nervose e dei plessi in disturbi dei dischi intervertebrali {M50-M51}	I15.11	Ipertensione secondaria ad altri disturbi renali: Con menzione di crisi ipertensiva
G55.2	Compressioni delle radici nervose e dei plessi in spondilosi {M47.-}	I26.0	Embolia polmonare con menzione di cuore polmonare acuto
G70.0	Miastenia grave	I26.9	Embolia polmonare senza menzione di cuore polmonare acuto
G70.2	Miastenia congenita e dello sviluppo	I27.0	Ipertensione polmonare primitiva
G70.8	Altri disturbi neuromuscolari specificati	I27.1	Cardiopatía da cifoscoliosi
G71.0	Distrofia muscolare	I27.20	Ipertensione polmonare su tromboembolia cronica
G71.1	Disturbi miotonici	I27.28	Altre forme specificate di ipertensione polmonare secondaria
G71.2	Miopatie congenite	I27.8	Altra forma specificata di cuore polmonare
G71.9	Malattie primitive dei muscoli non specificate	I27.9	Cuore polmonare non specificato
G82.30	Tetraparesi e tetraplegia flaccida: Lesione midollare spinale completa acuta di origine non traumatica	I30.0	Pericardite idiopatica acuta, non specifica
G82.32	Tetraparesi e tetraplegia flaccida: Lesione midollare spinale completa cronica	I30.1	Pericardite infettiva
G82.39	Tetraparesi e tetraplegia flaccida: non specificata	I30.8	Altre forme di pericardite acuta
G82.40	Tetraparesi e tetraplegia spastica: Lesione midollare spinale completa acuta di origine non traumatica	I30.9	Pericardite acuta non specificata
G82.42	Tetraparesi e tetraplegia spastica: Lesione midollare spinale completa cronica	I31.2	Emopericardio non classificato altrove
G82.49	Tetraparesi e tetraplegia spastica: non specificata	I31.3	Versamento pericardico (non infiammatorio)
G82.50	Tetraparesi e tetraplegia non specificata: Lesione midollare spinale completa acuta di origine non traumatica	I31.8	Altre malattie specificate del pericardio
G82.52	Tetraparesi e tetraplegia non specificata: Lesione midollare spinale completa cronica	I31.9	Malattia del pericardio non specificata
G82.59	Tetraparesi e tetraplegia non specificata: non specificata	I32.0	Pericardite in malattie batteriche classificate altrove
G83.0	Diparesi e diplegia degli arti superiori	I32.1	Pericardite in altre malattie infettive e parassitarie classificate altrove
G83.1	Monoparesi e monoplegia di arto inferiore	I32.8	Pericardite in altre malattie classificate altrove
G83.2	Monoparesi e monoplegia dell'arto superiore	I33.0	Endocardite infettiva acuta e subacuta
G83.3	Monoparesi e monoplegia non specificata	I33.9	Endocardite acuta non specificata
G83.40	Sindrome della cauda equina completa	I37.0	Stenosi della valvola polmonare
G83.41	Sindrome della cauda equina incompleta	I39.0	Disturbi della valvola mitralica in malattie classificate altrove
G83.49	Sindrome della cauda equina, non specificata	I39.1	Disturbi della valvola aortica in malattie classificate altrove
G91.1	Idrocefalo ostruttivo	I39.2	Disturbi della valvola tricuspide in malattie classificate altrove
G91.20	Idrocefalo normoteso idiopatico	I39.3	Disturbi della valvola polmonare in malattie classificate altrove
G91.21	Idrocefalo normoteso secondario	I39.4	Disturbi valvolari multipli in malattie classificate altrove
G91.29	Idrocefalo normoteso non specificato	I39.8	Endocardite, valvola non specificata, in malattie classificate altrove
G91.3	Idrocefalo post-traumatico non specificato	I40.0	Miocardite infettiva
G91.8	Altra forma di idrocefalo	I40.9	Miocardite acuta non specificata
G91.9	Idrocefalo non specificato	I41.0	Miocardite in malattie batteriche classificate altrove
G94.0	Idrocefalo in malattie infettive e parassitarie classificate altrove {A00-B99}	I41.1	Miocardite in malattie virali classificate altrove
G94.1	Idrocefalo in malattie neoplastiche {C00-D48}	I41.2	Miocardite in altre malattie infettive e parassitarie classificate altrove
G94.2	Idrocefalo in altre malattie classificate altrove	I41.8	Miocardite in altre malattie classificate altrove
		I43.1	Cardiomiopatia in malattie metaboliche
		I43.2	Cardiomiopatia in malattie nutrizionali
		I44.0	Blocco atrioventricolare di primo grado
		I44.1	Blocco atrioventricolare di secondo grado
		I44.2	Blocco atrioventricolare di terzo grado

I44.3	Altro e non specificato blocco atrioventricolare	I63.2	Infarto cerebrale da occlusione o stenosi non specificata di arterie precerebrali
I44.4	Blocco fascicolare anteriore sinistro [emblocco anteriore sinistro]	I63.3	Infarto cerebrale da trombosi delle arterie cerebrali
I44.5	Blocco fascicolare posteriore sinistro [emblocco posteriore sinistro]	I63.4	Infarto cerebrale da embolia delle arterie cerebrali
I44.6	Altro e non specificato blocco fascicolare	I63.5	Infarto cerebrale da occlusione o stenosi non specificata delle arterie cerebrali
I44.7	Blocco di branca sinistra non specificato	I63.6	Infarto cerebrale da trombosi venosa cerebrale, non piogena
I45.0	Blocco fascicolare destro	I63.8	Altre forme di infarto cerebrale
I45.1	Altro e non specificato blocco di branca destra	I63.9	Infarto cerebrale non specificato
I45.2	Blocco bifascicolare	I65.0	Occlusione e stenosi dell'arteria vertebrale
I45.3	Blocco trifascicolare	I65.1	Occlusione e stenosi dell'arteria basilare
I45.4	Blocco intraventricolare non specifico	I65.2	Occlusione e stenosi dell'arteria carotidea
I45.5	Altre forme specificate di blocco cardiaco	I65.3	Occlusione e stenosi di arterie extracraniche multiple e bilaterali
I45.6	Sindrome da pre-eccitazione	I65.8	Occlusione e stenosi di altre arterie extracraniche
I45.8	Altri disturbi di conduzione specificati	I65.9	Occlusione e stenosi di un'arteria extracranica non specificata
I45.9	Disturbo di conduzione non specificato	I66.0	Occlusione e stenosi dell'arteria cerebrale media
I46.0	Arresto cardiaco con efficace rianimazione	I66.1	Occlusione e stenosi dell'arteria cerebrale anteriore
I46.1	Morte improvvisa cardiaca, così descritta	I66.2	Occlusione e stenosi dell'arteria cerebrale posteriore
I46.9	Arresto cardiaco non specificato	I66.3	Occlusione e stenosi delle arterie cerebellari
I47.1	Tachicardia sopraventricolare	I66.4	Occlusione e stenosi di arterie cerebrali multiple e bilaterali
I47.2	Tachicardia ventricolare	I66.8	Occlusione e stenosi di altre arterie cerebrali
I47.9	Tachicardia parossistica non specificata	I66.9	Occlusione e stenosi di arteria cerebrale non specificata
I48.00	Flutter atriale: parossistica	I67.10	Aneurisma cerebrale (acquisito)
I48.01	Flutter atriale: cronica	I67.11	Fistola arterovenosa cerebrale (acquisita)
I48.09	Flutter atriale: non specificato	I67.6	Trombosi non piogena del sistema venoso intracranico
I48.10	Fibrillazione atriale: parossistica	I71.00	Dissezione dell'aorta in sede non specificata, senza rottura
I48.11	Fibrillazione atriale: cronica	I71.01	Dissezione dell'aorta toracica, senza menzione di rottura
I48.19	Fibrillazione atriale: non specificato	I71.02	Dissezione dell'aorta addominale, senza rottura
I49.0	Fibrillazione e flutter ventricolari	I71.03	Dissezione dell'aorta toracoaddominale, senza rottura
I50.00	Insufficienza ventricolare destra primaria	I71.04	Dissezione dell'aorta in sede non specificata, con rottura
I50.01	Insufficienza ventricolare destra secondaria	I71.05	Dissezione dell'aorta toracica, con rottura
I50.11	Insufficienza ventricolare sinistra: Senza disturbi	I71.06	Dissezione dell'aorta addominale, con rottura
I50.12	Insufficienza ventricolare sinistra: Con disturbi su sforzo intenso	I71.07	Dissezione dell'aorta toracoaddominale, con rottura
I50.13	Insufficienza ventricolare sinistra: Con disturbi su sforzo lieve	I71.1	Rottura di aneurisma dell'aorta toracica
I50.14	Insufficienza ventricolare sinistra: Con disturbi a riposo	I71.2	Aneurisma dell'aorta toracica, senza rottura
I50.19	Insufficienza ventricolare sinistra: Non specificata	I71.3	Rottura di aneurisma dell'aorta addominale
I50.9	Insufficienza cardiaca non specificata	I71.4	Aneurisma dell'aorta addominale, senza rottura
I51.1	Rottura delle corde tendinee non classificata altrove	I71.5	Rottura di aneurisma dell'aorta toracoaddominale
I51.2	Rottura del muscolo papillare non classificata altrove	I71.6	Aneurisma dell'aorta toracoaddominale, senza rottura
I51.4	Miocardite non specificata	I71.8	Rottura di aneurisma aortico di sede non specificata
I51.5	Degenerazione miocardica	I71.9	Aneurisma aortico in sede non specificata, senza rottura
I51.6	Malattia cardiovascolare non specificata	I73.8	Altre malattie vascolari periferiche specificate
I60.0	Emorragia subaracnoidea dal sifone carotideo e dalla biforcazione della carotide	I73.9	Malattia vascolare periferica non specificata
I60.1	Emorragia subaracnoidea dall'arteria cerebrale media	I74.0	Embolia e trombosi dell'aorta addominale
I60.2	Emorragia subaracnoidea dall'arteria comunicante anteriore	I74.1	Embolia e trombosi di altri e non specificati tratti dell'aorta
I60.3	Emorragia subaracnoidea dall'arteria comunicante posteriore	I74.2	Embolia e trombosi delle arterie degli arti superiori
I60.4	Emorragia subaracnoidea dall'arteria basilare	I74.3	Embolia e trombosi delle arterie degli arti inferiori
I60.5	Emorragia subaracnoidea dall'arteria vertebrale	I74.4	Embolia e trombosi delle arterie degli arti non specificate
I60.6	Emorragia subaracnoidea da altre arterie intracraniche	I74.5	Embolia e trombosi dell'arteria iliaca
I60.7	Emorragia subaracnoidea da arteria intracranica non specificata	I74.8	Embolia e trombosi di altre arterie
I60.8	Altre forme di emorragia subaracnoidea	I74.9	Embolia e trombosi di arteria non specificata
I60.9	Emorragia subaracnoidea non specificata	I77.2	Rottura di arteria
I61.0	Emorragia intracerebrale emisferica sottocorticale	I77.5	Necrosi di arteria
I61.1	Emorragia intracerebrale emisferica corticale	I79.0	Aneurisma dell'aorta in malattie classificate altrove
I61.2	Emorragia intracerebrale emisferica non specificata	I79.2	Angiopatia periferica in malattie classificate altrove
I61.3	Emorragia intracerebrale del tronco cerebrale	I80.1	Flebite e tromboflebite della vena femorale
I61.4	Emorragia intracerebrale cerebellare	I80.20	Flebite e tromboflebite delle vene pelviche
I61.5	Emorragia intracerebrale intraventricolare	I80.28	Flebite e tromboflebite di altri vasi profondi degli arti inferiori
I61.6	Emorragia intracerebrale a localizzazione multipla	I81	Trombosi della vena porta
I61.8	Altre forme di emorragia intracerebrale	I82.0	Sindrome di Budd-Chiari
I61.9	Emorragia intracerebrale non specificata	I82.2	Embolia e trombosi della vena cava
I62.00	Emorragia subdurale (non traumatica): Acuta	I82.3	Embolia e trombosi della vena renale
I62.01	Emorragia subdurale (non traumatica): Subacuta	I85.0	Varici esofagee con sanguinamento
I62.02	Emorragia subdurale (non traumatica): Cronica	I89.1	Linfangite
I62.09	Emorragia subdurale (non traumatica): Non specificata	I89.8	Altri disturbi non infettivi specificati dei vasi linfatici e dei linfonodi
I62.1	Emorragia extradurale non traumatica	I97.0	Sindrome post-cardiotomica
I62.9	Emorragia intracranica (non traumatica) non specificata	I97.1	Altri disturbi funzionali successivi ad interventi cardiocirurgici
I63.0	Infarto cerebrale da trombosi di arterie precerebrali	I98.0	Sifilide cardiovascolare
I63.1	Infarto cerebrale da embolia di arterie precerebrali		

198.1	Disturbi cardiovascolari in altre malattie infettive e parassitarie classificate altrove	K07.8	Altre anomalie odontofacciali
J09	Influenza da virus influenzale identificato	K22.2	Ostruzione esofagea
J10.0	Influenza con polmonite, altro virus influenzale identificato	K22.3	Perforazione dell'esofago
J10.1	Influenza con altre manifestazioni respiratorie, altro virus influenzale identificato	K22.4	Discinesia esofagea
J10.8	Influenza con altre manifestazioni respiratorie, altro virus influenzale identificato	K31.6	Fistola dello stomaco e del duodeno
J11.0	Influenza con polmonite, virus non identificato	K35.2	Appendicite acuta con peritonite generalizzata
J11.1	Influenza con altre manifestazioni respiratorie, virus non identificato	K35.30	Appendicite acuta con peritonite localizzata senza perforazione o rottura
J11.8	Influenza con altre manifestazioni, virus non identificato	K35.31	Appendicite acuta con peritonite localizzata con perforazione o rottura
J12.0	Polmonite da adenovirus	K35.32	Appendicite acuta con ascesso peritoneale
J12.1	Polmonite da virus sinciziale respiratorio	K35.8	Appendicite acuta, altra e non specificata
J12.2	Polmonite da Klebsiella pneumoniae	K37	Appendicite non specificata
J12.3	Polmonite da metapneumovirus umano	K40.00	Ernia inguinale bilaterale, con occlusione, senza gangrena: Non menzionata come recidiva
J12.8	Altre polmoniti virali	K40.01	Ernia inguinale bilaterale, con occlusione, senza gangrena: ernia recidivante
J12.9	Polmonite virale non specificata	K40.10	Ernia inguinale bilaterale, con gangrena: Non menzionata come recidiva
J13	Polmonite da Streptococcus pneumoniae	K40.11	Ernia inguinale bilaterale, con gangrena: ernia recidivante
J14	Polmonite da Haemophilus influenzae	K40.30	Ernia inguinale unilaterale o non specificata, con occlusione, senza gangrena: Non menzionata come recidiva
J15.0	Polmonite da Klebsiella pneumoniae	K40.31	Ernia inguinale unilaterale o non specificata, con occlusione, senza gangrena: ernia recidivante
J15.1	Polmonite da Pseudomonas	K40.40	Ernia inguinale unilaterale o non specificata, con gangrena: Non menzionata come recidiva
J15.2	Polmonite da Stafilococco	K40.41	Ernia inguinale unilaterale o non specificata, con gangrena: ernia recidivante
J15.3	Polmonite da Streptococco di gruppo B	K41.0	Ernia femorale bilaterale, con occlusione, senza gangrena
J15.4	Polmonite da altri Streptococchi	K41.1	Ernia femorale bilaterale, con gangrena
J15.5	Polmonite da Escherichia coli	K41.3	Ernia femorale unilaterale o non specificata, con occlusione, senza gangrena
J15.6	Polmonite da altri batteri aerobi Gram-negativi	K41.4	Ernia femorale unilaterale o non specificata, con gangrena
J15.7	Polmonite da Mycoplasma pneumoniae	K42.0	Ernia ombelicale con occlusione, senza gangrena
J15.8	Altra polmonite batterica	K42.1	Ernia ombelicale con gangrena
J15.9	Polmonite batterica non specificata	K43.0	Ernia addominale con occlusione, senza gangrena
J16.0	Polmonite da Chlamydiae	K43.1	Ernia addominale con gangrena
J16.8	Polmonite da altri microorganismi infettivi specificati	K44.0	Ernia diaframmatica con occlusione, senza gangrena
J17.0	Polmonite in malattie batteriche classificate altrove	K44.1	Ernia diaframmatica con gangrena
J17.1	Polmonite in malattie virali classificate altrove	K45.1	Altra ernia addominale specificata, con gangrena
J17.2	Polmonite in micosi	K46.1	Ernia addominale non specificata, con gangrena
J17.3	Polmonite in malattie parassitarie	K52.1	Gastroenterite e colite tossiche
J17.8	Polmonite in altre malattie classificate altrove	K55.0	Disturbo vascolare acuto dell'intestino
J18.0	Broncopolmonite non specificata	K55.21	Angiodisplasia del colon senza emorragia
J18.1	Polmonite lobare non specificata	K56.0	Ileo paralitico
J18.8	Altre polmoniti da microorganismi non specificati	K56.1	Invaginazione
J18.9	Polmonite non specificata	K56.2	Volvolo
J21.0	Bronchiolite acuta da virus respiratorio sinciziale	K56.4	Altra ostruzione intestinale
J21.1	Bronchiolite acuta da Metapneumovirus umano	K56.6	Altra e non specificata forma di ileo meccanico
J21.8	Bronchiolite acuta da altri microorganismi specificati	K56.7	Ileo non specificato
J21.9	Bronchiolite acuta non specificata	K59.3	Megacolon non classificato altrove
J34.3	Ipertrofia dei turbinati nasali	K61.0	Ascesso anale
J38.00	S.A.I	K61.1	Ascesso rettale
J38.02	Unilaterale, completa	K61.2	Ascesso anorettale
J38.03	Bilaterale, parziale	K61.3	Ascesso ischiorettale
J38.6	Stenosi della laringe	K61.4	Ascesso intrasfinterico
J38.7	Altre malattie della laringe	K62.2	Prolasso anale
J39.0	Ascesso retro- e parafaringeo	K62.3	Prolasso rettale
J69.0	Polmonite da cibo o vomito	K62.4	Stenosi dell'ano e del retto
J69.1	Polmonite da oli o essenze	K63.0	Ascesso intestinale
J69.8	Polmonite da altre sostanze solide o liquide	K63.1	Perforazione intestinale (non traumatica)
J85.0	Gangrena e necrosi del polmone	K63.2	Fistola intestinale
J85.1	Ascesso del polmone con polmonite	K63.3	Ulcera intestinale
J85.2	Ascesso del polmone senza polmonite	K65.0	Peritonite acuta
J85.3	Ascesso del mediastino	K65.8	Altra peritonite
J86.0	Pitorace con fistola	K65.9	Peritonite non specificata
J86.9	Pitorace senza fistola	K66.0	Aderenze peritoneali
J90	Versamento pleurico non classificato altrove	K66.1	Emoperitoneo
J91	Versamento pleurico in malattie classificate altrove	K66.8	Altri disturbi specificati del peritoneo
J94.0	Versamento pleurico chilosio	K67.0	Peritonite da Chlamydiae {A74.8}
J94.2	Emotorace	K67.1	Peritonite gonococcica {A54.8}
J94.8	Altre malattie della pleura, specificate		
J94.9	Malattia della pleura, non specificata		
J95.0	Malfunzionamento di tracheostoma		
J95.80	Pneumotorace iatrogeno		
K07.1	Anomalie del rapporto tra mascellare e base del cranio		

K67.3	Peritonite tubercolare {A18.3}	M00.00	Artrite e poliartrite stafilococcica: Localizzazioni multiple
K67.8	Altri disturbi del peritoneo in malattie infettive classificate altrove	M00.01	Artrite e poliartrite stafilococcica: area spalla
K71.0	Epatopatia tossica con colestasi	M00.02	Artrite e poliartrite stafilococcica: braccio
K71.1	Epatopatia tossica con necrosi epatica	M00.03	Artrite e poliartrite stafilococcica: avambraccio
K71.2	Epatopatia tossica con epatite acuta	M00.04	Artrite e poliartrite stafilococcica: mano
K71.3	Epatopatia tossica con epatite cronica persistente	M00.05	Artrite e poliartrite stafilococcica: coscia
K71.4	Epatopatia tossica con epatite cronica lobulare	M00.06	Artrite e poliartrite stafilococcica: gamba
K71.5	Epatopatia tossica con epatite cronica attiva	M00.07	Artrite e poliartrite stafilococcica: caviglia e piede
K71.6	Epatopatia tossica con epatite non classificata altrove	M00.08	Artrite e poliartrite stafilococcica: Altre localizzazioni
K71.7	Epatopatia tossica con fibrosi e cirrosi epatica	M00.09	Artrite e poliartrite stafilococcica: Localizzazione non precisata
K71.8	Epatopatia tossica con altri disturbi del fegato	M00.10	Artrite e poliartrite pneumococcica: Localizzazioni multiple
K71.9	Epatopatia tossica non specificata	M00.11	Artrite e poliartrite pneumococcica: area spalla
K72.0	Insufficienza epatica acuta e subacuta	M00.12	Artrite e poliartrite pneumococcica: braccio
K74.0	Fibrosi epatica	M00.13	Artrite e poliartrite pneumococcica: avambraccio
K74.2	Fibrosi epatica con sclerosi epatica	M00.14	Artrite e poliartrite pneumococcica: mano
K74.3	Cirrosi biliare primitiva	M00.15	Artrite e poliartrite pneumococcica: coscia
K74.4	Cirrosi biliare secondaria	M00.16	Artrite e poliartrite pneumococcica: gamba
K74.5	Cirrosi biliare non specificata	M00.17	Artrite e poliartrite pneumococcica: caviglia e piede
K74.6	Altra e non specificata forma di cirrosi epatica	M00.18	Artrite e poliartrite pneumococcica: Altre localizzazioni
K75.0	Ascesso epatico	M00.19	Artrite e poliartrite pneumococcica: Localizzazione non precisata
K75.1	Flebite della vena porta	M00.20	Altre artriti e poliartriti streptococciche: Localizzazioni multiple
K75.2	Epatite reattiva aspecifica	M00.21	Altre artriti e poliartriti streptococciche: area spalla
K75.3	Epatite granulomatosa non classificata altrove	M00.22	Altre artriti e poliartriti streptococciche: braccio
K75.4	Epatite autoimmune	M00.23	Altre artriti e poliartriti streptococciche: avambraccio
K75.8	Altre malattie infiammatorie specificate del fegato	M00.24	Altre artriti e poliartriti streptococciche: mano
K75.9	Malattia infiammatoria epatica non specificata	M00.25	Altre artriti e poliartriti streptococciche: coscia
K76.0	Degenerazione grassa del fegato non classificata altrove	M00.26	Altre artriti e poliartriti streptococciche: gamba
K76.2	Necrosi epatica centrale emorragica	M00.27	Altre artriti e poliartriti streptococciche: caviglia e piede
K76.3	Infarto epatico	M00.28	Altre artriti e poliartriti streptococciche: Altre localizzazioni
K76.4	Peliosi epatica	M00.29	Altre artriti e poliartriti streptococciche: Localizzazione non precisata
K76.6	Ipertensione portale		
K76.7	Sindrome epatorenale	M00.80	Artrite e poliartrite da altri batteri specificati: Localizzazioni multiple
K77.0	Disturbi epatici in malattie infettive e parassitarie classificate altrove		
K77.11	Stadio 1 del graft-versus-host-disease acuto epatico {T86.01}	M00.81	Artrite e poliartrite da altri batteri specificati: area spalla
K77.12	Stadio 2 del graft-versus-host-disease acuto epatico {T86.02}	M00.82	Artrite e poliartrite da altri batteri specificati: braccio
K77.13	Stadio 3 del graft-versus-host-disease acuto epatico {T86.02}	M00.83	Artrite e poliartrite da altri batteri specificati: avambraccio
K77.14	Stadio 4 del graft-versus-host-disease acuto epatico {T86.02}	M00.84	Artrite e poliartrite da altri batteri specificati: mano
K77.8	Disturbi epatici in altre malattie classificate altrove	M00.85	Artrite e poliartrite da altri batteri specificati: coscia
K83.1	Ostruzione di dotto biliare	M00.86	Artrite e poliartrite da altri batteri specificati: gamba
K90.2	Sindrome dell'ansa cieca non classificata altrove	M00.87	Artrite e poliartrite da altri batteri specificati: caviglia e piede
K90.3	Stearrea pancreatica	M00.88	Artrite e poliartrite da altri batteri specificati: Altre localizzazioni
K91.1	Sindromi post-chirurgia gastrica	M00.89	Artrite e poliartrite da altri batteri specificati: Localizzazione non precisata
K93.1	Megacolon in malattia di Chagas {B57.3}	M01.00	Artrite meningococcica {A39.8}: Localizzazioni multiple
L00.0	Staphylococcal scalded skin syndrome: interessamento inferiore al 30% della superficie corporea	M01.01	Artrite meningococcica {A39.8}: area spalla
L00.1	Staphylococcal scalded skin syndrome: interessamento uguale o superiore al 30% della superficie corporea	M01.02	Artrite meningococcica {A39.8}: braccio
L10.2	Pemfigo foliaceo	M01.03	Artrite meningococcica {A39.8}: avambraccio
L11.8	Altre dermatosi acantolitiche specificate	M01.04	Artrite meningococcica {A39.8}: mano
L11.9	Dermatosi acantolitiche non specificate	M01.05	Artrite meningococcica {A39.8}: coscia
L12.0	Pemfigoide bolloso	M01.06	Artrite meningococcica {A39.8}: gamba
L12.3	Epidermolisi bollosa acquisita	M01.07	Artrite meningococcica {A39.8}: caviglia e piede
L12.8	Altra forma di pemfigoide	M01.08	Artrite meningococcica {A39.8}: Altre localizzazioni
L12.9	Pemfigoide non specificato	M01.09	Artrite meningococcica {A39.8}: Localizzazione non precisata
L13.0	Dermatite erpetiforme [Sindrome di Duhring]	M01.10	Artrite tubercolare {A18.0}: Localizzazioni multiple
L13.1	Dermatite pustolare sottocorneale [Sindrome di Sneddon-Wilkinson]	M01.11	Artrite tubercolare {A18.0}: area spalla
L13.8	Altre dermatosi bollose specificate	M01.12	Artrite tubercolare {A18.0}: braccio
L14	Dermatosi bollose in malattie classificate altrove	M01.13	Artrite tubercolare {A18.0}: avambraccio
L40.1	Psoriasi pustolosa generalizzata	M01.14	Artrite tubercolare {A18.0}: mano
L51.0	Eritema essudativo polimorfo non bolloso	M01.15	Artrite tubercolare {A18.0}: coscia
L51.1	Eritema essudativo polimorfo bolloso	M01.16	Artrite tubercolare {A18.0}: gamba
L51.20	Staphylococcal scalded skin syndrome: interessamento inferiore al 30% della superficie corporea	M01.17	Artrite tubercolare {A18.0}: caviglia e piede
L51.21	Staphylococcal scalded skin syndrome: interessamento uguale o superiore al 30% della superficie corporea	M01.18	Artrite tubercolare {A18.0}: Altre localizzazioni
L51.8	Altra forma di eritema polimorfo	M01.19	Artrite tubercolare {A18.0}: Localizzazione non precisata
L51.9	Eritema essudativo polimorfo non specificato	M01.30	Artrite in altre malattie batteriche classificate altrove: Localizzazioni multiple
L74.4	Androsi	M01.31	Artrite in altre malattie batteriche classificate altrove: area spalla
		M01.32	Artrite in altre malattie batteriche classificate altrove: braccio
		M01.33	Artrite in altre malattie batteriche classificate altrove: avambraccio
		M01.34	Artrite in altre malattie batteriche classificate altrove: mano

M01.35	Artrite in altre malattie batteriche classificate altrove: coscia	M48.40	Frattura vertebrale da fatica: Localizzazioni multiple della colonna vertebrale
M01.36	Artrite in altre malattie batteriche classificate altrove: gamba		
M01.37	Artrite in altre malattie batteriche classificate altrove: caviglia e piede	M48.41	Frattura vertebrale da fatica: Zona occipito-atlanto-assiale
		M48.42	Frattura vertebrale da fatica: Zona cervicale
M01.38	Artrite in altre malattie batteriche classificate altrove: Altre localizzazioni	M48.43	Frattura vertebrale da fatica: Zona cervicodorsale
		M48.44	Frattura vertebrale da fatica: Zona dorsale
M01.39	Artrite in altre malattie batteriche classificate altrove: Localizzazione non precisata	M48.45	Frattura vertebrale da fatica: Zona dorsolombare
		M48.46	Frattura vertebrale da fatica: Zona lombare
M01.40	Artrite in rosolia {B06.8}: Localizzazioni multiple	M48.47	Frattura vertebrale da fatica: Zona lumbosacrale
M01.41	Artrite in rosolia {B06.8}: area spalla	M48.48	Frattura vertebrale da fatica: Zona sacrale e sacrococcigea
M01.42	Artrite in rosolia {B06.8}: braccio	M48.49	Frattura vertebrale da fatica: Zona non precisata
M01.43	Artrite in rosolia {B06.8}: avambraccio	M48.50	Collasso vertebrale non classificato altrove: Localizzazioni multiple della colonna vertebrale
M01.44	Artrite in rosolia {B06.8}: mano		
M01.45	Artrite in rosolia {B06.8}: coscia	M48.51	Collasso vertebrale non classificato altrove: Zona occipito-atlanto-assiale
M01.46	Artrite in rosolia {B06.8}: gamba		
M01.47	Artrite in rosolia {B06.8}: caviglia e piede	M48.52	Collasso vertebrale non classificato altrove: Zona cervicale
M01.48	Artrite in rosolia {B06.8}: Altre localizzazioni	M48.53	Collasso vertebrale non classificato altrove: Zona cervicodorsale
M01.49	Artrite in rosolia {B06.8}: Localizzazione non precisata	M48.54	Collasso vertebrale non classificato altrove: Zona dorsale
M01.60	Artrite in infezioni micotiche {B35-B49}: Localizzazioni multiple	M48.55	Collasso vertebrale non classificato altrove: Zona dorsolombare
M01.61	Artrite in infezioni micotiche {B35-B49}: area spalla	M48.56	Collasso vertebrale non classificato altrove: Zona lombare
M01.62	Artrite in infezioni micotiche {B35-B49}: braccio	M48.57	Collasso vertebrale non classificato altrove: Zona lumbosacrale
M01.63	Artrite in infezioni micotiche {B35-B49}: avambraccio	M48.58	Collasso vertebrale non classificato altrove: Zona sacrale e sacrococcigea
M01.64	Artrite in infezioni micotiche {B35-B49}: mano		
M01.65	Artrite in infezioni micotiche {B35-B49}: coscia	M48.59	Collasso vertebrale non classificato altrove: Zona non precisata
M01.66	Artrite in infezioni micotiche {B35-B49}: gamba	M49.50	Collasso vertebrale in malattie classificate altrove: Localizzazioni multiple della colonna vertebrale
M01.67	Artrite in infezioni micotiche {B35-B49}: caviglia e piede		
M01.68	Artrite in infezioni micotiche {B35-B49}: Altre localizzazioni	M49.51	Collasso vertebrale in malattie classificate altrove: Zona occipito-atlanto-assiale
M01.69	Artrite in infezioni micotiche {B35-B49}: Localizzazione non precisata	M49.52	Collasso vertebrale in malattie classificate altrove: Zona cervicale
M10.10	Gotta indotta da piombo: Localizzazioni multiple		
M10.11	Gotta indotta da piombo: area spalla	M49.53	Collasso vertebrale in malattie classificate altrove: Zona cervicodorsale
M10.12	Gotta indotta da piombo: braccio		
M10.13	Gotta indotta da piombo: avambraccio	M49.54	Collasso vertebrale in malattie classificate altrove: Zona dorsale
M10.14	Gotta indotta da piombo: mano	M49.55	Collasso vertebrale in malattie classificate altrove: Zona dorsolombare
M10.15	Gotta indotta da piombo: coscia		
M10.16	Gotta indotta da piombo: gamba	M49.56	Collasso vertebrale in malattie classificate altrove: Zona lombare
M10.17	Gotta indotta da piombo: caviglia e piede	M49.57	Collasso vertebrale in malattie classificate altrove: Zona lumbosacrale
M10.18	Gotta indotta da piombo: Altre localizzazioni		
M10.19	Gotta indotta da piombo: Localizzazione non precisata	M49.58	Collasso vertebrale in malattie classificate altrove: Zona sacrale e sacrococcigea
M10.20	Gotta indotta da farmaci: Localizzazioni multiple		
M10.21	Gotta indotta da farmaci: area spalla	M49.59	Collasso vertebrale in malattie classificate altrove: Zona non precisata
M10.22	Gotta indotta da farmaci: braccio		
M10.23	Gotta indotta da farmaci: avambraccio	M53.3	Disturbi sacrococcigei non classificati altrove
M10.24	Gotta indotta da farmaci: mano	M60.15	Miosite interstiziale: coscia
M10.25	Gotta indotta da farmaci: coscia	M73.00	Borsite gonococcica {A54.4}: Localizzazioni multiple
M10.26	Gotta indotta da farmaci: gamba	M73.01	Borsite gonococcica {A54.4}: area spalla
M10.27	Gotta indotta da farmaci: caviglia e piede	M73.02	Borsite gonococcica {A54.4}: braccio
M10.28	Gotta indotta da farmaci: Altre localizzazioni	M73.03	Borsite gonococcica {A54.4}: avambraccio
M10.29	Gotta indotta da farmaci: Localizzazione non precisata	M73.04	Borsite gonococcica {A54.4}: mano
M14.8	Artropatie in altre malattie specificate classificate altrove	M73.05	Borsite gonococcica {A54.4}: coscia
M32.0	Lupus eritematoso sistemico indotto da farmaci	M73.06	Borsite gonococcica {A54.4}: gamba
M32.1	Lupus eritematoso sistemico con interessamento di organi o sistemi	M73.07	Borsite gonococcica {A54.4}: caviglia e piede
		M73.08	Borsite gonococcica {A54.4}: Altre localizzazioni
		M73.09	Borsite gonococcica {A54.4}: Localizzazione non precisata
M32.8	Altre forme di lupus eritematoso sistemico	M84.30	Frattura da stress non classificata altrove: Localizzazioni multiple
M32.9	Lupus eritematoso sistemico non specificato		
M36.1	Artropatia in malattia neoplastica {C00-D48}	M84.31	Frattura da stress non classificata altrove: area spalla
M36.2	Artropatia emofilica {D66-D68}	M84.32	Frattura da stress non classificata altrove: braccio
M36.3	Artropatia in altre emopatie {D50-D76}	M84.33	Frattura da stress non classificata altrove: avambraccio
M36.8	Malattie sistemiche del tessuto connettivo in altre malattie classificate altrove	M84.34	Frattura da stress non classificata altrove: mano
		M84.35	Frattura da stress non classificata altrove: coscia
M46.20	Osteomielite vertebrale: Localizzazioni multiple della colonna vertebrale	M84.36	Frattura da stress non classificata altrove: gamba
		M84.37	Frattura da stress non classificata altrove: caviglia e piede
M46.21	Osteomielite vertebrale: Zona occipito-atlanto-assiale	M84.38	Frattura da stress non classificata altrove: Altre localizzazioni
M46.22	Osteomielite vertebrale: Zona cervicale	M84.39	Frattura da stress non classificata altrove: Localizzazione non precisata
M46.23	Osteomielite vertebrale: Zona cervicodorsale		
M46.24	Osteomielite vertebrale: Zona dorsale	M84.40	Frattura patologica non classificata altrove: Localizzazioni multiple
M46.25	Osteomielite vertebrale: Zona dorsolombare		
M46.26	Osteomielite vertebrale: Zona lombare	M84.41	Frattura patologica non classificata altrove: area spalla
M46.27	Osteomielite vertebrale: Zona lumbosacrale	M84.42	Frattura patologica non classificata altrove: braccio
M46.28	Osteomielite vertebrale: Zona sacrale e sacrococcigea	M84.43	Frattura patologica non classificata altrove: avambraccio
M46.29	Osteomielite vertebrale: Zona non precisata		

M84.44	Frattura patologica non classificata altrove: mano	M86.62	Altra osteomielite cronica: braccio
M84.45	Frattura patologica non classificata altrove: coscia	M86.63	Altra osteomielite cronica: avambraccio
M84.46	Frattura patologica non classificata altrove: gamba	M86.64	Altra osteomielite cronica: mano
M84.47	Frattura patologica non classificata altrove: caviglia e piede	M86.65	Altra osteomielite cronica: coscia
M84.48	Frattura patologica non classificata altrove: Altre localizzazioni	M86.66	Altra osteomielite cronica: gamba
M84.49	Frattura patologica non classificata altrove: Localizzazione non precisata	M86.67	Altra osteomielite cronica: caviglia e piede
M86.00	Osteomielite acuta ematogena: Localizzazioni multiple	M86.68	Altra osteomielite cronica: Altre localizzazioni
M86.01	Osteomielite acuta ematogena: area spalla	M86.69	Altra osteomielite cronica: Localizzazione non precisata
M86.02	Osteomielite acuta ematogena: braccio	M86.80	Altra osteomielite: Localizzazioni multiple
M86.03	Osteomielite acuta ematogena: avambraccio	M86.81	Altra osteomielite: area spalla
M86.04	Osteomielite acuta ematogena: mano	M86.82	Altra osteomielite: braccio
M86.05	Osteomielite acuta ematogena: coscia	M86.83	Altra osteomielite: avambraccio
M86.06	Osteomielite acuta ematogena: gamba	M86.84	Altra osteomielite: mano
M86.07	Osteomielite acuta ematogena: caviglia e piede	M86.85	Altra osteomielite: coscia
M86.08	Osteomielite acuta ematogena: Altre localizzazioni	M86.86	Altra osteomielite: gamba
M86.09	Osteomielite acuta ematogena: Localizzazione non precisata	M86.87	Altra osteomielite: caviglia e piede
M86.10	Altra osteomielite acuta: Localizzazioni multiple	M86.88	Altra osteomielite: Altre localizzazioni
M86.11	Altra osteomielite acuta: area spalla	M86.89	Altra osteomielite: Localizzazione non precisata
M86.12	Altra osteomielite acuta: braccio	M86.90	Osteomielite non specificata: Localizzazioni multiple
M86.13	Altra osteomielite acuta: avambraccio	M86.91	Osteomielite non specificata: area spalla
M86.14	Altra osteomielite acuta: mano	M86.92	Osteomielite non specificata: braccio
M86.15	Altra osteomielite acuta: coscia	M86.93	Osteomielite non specificata: avambraccio
M86.16	Altra osteomielite acuta: gamba	M86.94	Osteomielite non specificata: mano
M86.17	Altra osteomielite acuta: caviglia e piede	M86.95	Osteomielite non specificata: coscia
M86.18	Altra osteomielite acuta: Altre localizzazioni	M86.96	Osteomielite non specificata: gamba
M86.19	Altra osteomielite acuta: Localizzazione non precisata	M86.97	Osteomielite non specificata: caviglia e piede
M86.20	Osteomielite subacuta: Localizzazioni multiple	M86.98	Osteomielite non specificata: Altre localizzazioni
M86.21	Osteomielite subacuta: area spalla	M86.99	Osteomielite non specificata: Localizzazione non precisata
M86.22	Osteomielite subacuta: braccio	M87.02	Necrosi idiopatica asettica dell' osso: braccio
M86.23	Osteomielite subacuta: avambraccio	M87.05	Necrosi idiopatica asettica dell' osso: coscia
M86.24	Osteomielite subacuta: mano	M87.06	Necrosi idiopatica asettica dell' osso: gamba
M86.25	Osteomielite subacuta: coscia	M87.07	Necrosi idiopatica asettica dell' osso: caviglia e piede
M86.26	Osteomielite subacuta: gamba	M87.09	Necrosi idiopatica asettica dell' osso: Localizzazione non precisata
M86.27	Osteomielite subacuta: caviglia e piede	M87.10	Osteonecrosi da farmaci: Localizzazioni multiple
M86.28	Osteomielite subacuta: Altre localizzazioni	M87.11	Osteonecrosi da farmaci: area spalla
M86.29	Osteomielite subacuta: Localizzazione non precisata	M87.12	Osteonecrosi da farmaci: braccio
M86.30	Osteomielite cronica multifocale: Localizzazioni multiple	M87.13	Osteonecrosi da farmaci: avambraccio
M86.31	Osteomielite cronica multifocale: area spalla	M87.14	Osteonecrosi da farmaci: mano
M86.32	Osteomielite cronica multifocale: braccio	M87.15	Osteonecrosi da farmaci: coscia
M86.33	Osteomielite cronica multifocale: avambraccio	M87.16	Osteonecrosi da farmaci: gamba
M86.34	Osteomielite cronica multifocale: mano	M87.17	Osteonecrosi da farmaci: caviglia e piede
M86.35	Osteomielite cronica multifocale: coscia	M87.18	Osteonecrosi da farmaci: Altre localizzazioni
M86.36	Osteomielite cronica multifocale: gamba	M87.19	Osteonecrosi da farmaci: Localizzazione non precisata
M86.37	Osteomielite cronica multifocale: caviglia e piede	M87.20	Osteonecrosi da un trauma anteriore: Localizzazioni multiple
M86.38	Osteomielite cronica multifocale: Altre localizzazioni	M87.21	Osteonecrosi da un trauma anteriore: area spalla
M86.39	Osteomielite cronica multifocale: Localizzazione non precisata	M87.22	Osteonecrosi da un trauma anteriore: braccio
M86.40	Osteomielite cronica con fistola: Localizzazioni multiple	M87.23	Osteonecrosi da un trauma anteriore: avambraccio
M86.41	Osteomielite cronica con fistola: area spalla	M87.24	Osteonecrosi da un trauma anteriore: mano
M86.42	Osteomielite cronica con fistola: braccio	M87.25	Osteonecrosi da un trauma anteriore: coscia
M86.43	Osteomielite cronica con fistola: avambraccio	M87.26	Osteonecrosi da un trauma anteriore: gamba
M86.44	Osteomielite cronica con fistola: mano	M87.27	Osteonecrosi da un trauma anteriore: caviglia e piede
M86.45	Osteomielite cronica con fistola: coscia	M87.28	Osteonecrosi da un trauma anteriore: Altre localizzazioni
M86.46	Osteomielite cronica con fistola: gamba	M87.29	Osteonecrosi da un trauma anteriore: Localizzazione non precisata
M86.47	Osteomielite cronica con fistola: caviglia e piede	M87.30	Altra osteonecrosi secondaria: Localizzazioni multiple
M86.48	Osteomielite cronica con fistola: Altre localizzazioni	M87.31	Altra osteonecrosi secondaria: area spalla
M86.49	Osteomielite cronica con fistola: Localizzazione non precisata	M87.32	Altra osteonecrosi secondaria: braccio
M86.50	Altra osteomielite cronica ematogena: Localizzazioni multiple	M87.33	Altra osteonecrosi secondaria: avambraccio
M86.51	Altra osteomielite cronica ematogena: area spalla	M87.34	Altra osteonecrosi secondaria: mano
M86.52	Altra osteomielite cronica ematogena: braccio	M87.35	Altra osteonecrosi secondaria: coscia
M86.53	Altra osteomielite cronica ematogena: avambraccio	M87.36	Altra osteonecrosi secondaria: gamba
M86.54	Altra osteomielite cronica ematogena: mano	M87.37	Altra osteonecrosi secondaria: caviglia e piede
M86.55	Altra osteomielite cronica ematogena: coscia	M87.38	Altra osteonecrosi secondaria: Altre localizzazioni
M86.56	Altra osteomielite cronica ematogena: gamba	M87.39	Altra osteonecrosi secondaria: Localizzazione non precisata
M86.57	Altra osteomielite cronica ematogena: caviglia e piede	M87.80	Altra osteonecrosi: Localizzazioni multiple
M86.58	Altra osteomielite cronica ematogena: Altre localizzazioni	M87.81	Altra osteonecrosi: area spalla
M86.59	Altra osteomielite cronica ematogena: Localizzazione non precisata	M87.82	Altra osteonecrosi: braccio
M86.60	Altra osteomielite cronica: Localizzazioni multiple	M87.83	Altra osteonecrosi: avambraccio
M86.61	Altra osteomielite cronica: area spalla	M87.84	Altra osteonecrosi: mano

M87.85	Altra osteonecrosi: coscia	M96.6	Frattura ossea dopo impianto ortopedico, protesi articolare o placca per osteosintesi
M87.86	Altra osteonecrosi: gamba	M96.80	Sterno lasciato elettivamente aperto dopo intervento di chirurgia toracica
M87.87	Altra osteonecrosi: caviglia e piede	M96.81	Torace instabile dopo intervento di chirurgia toracica
M87.88	Altra osteonecrosi: Altre localizzazioni	M96.88	Altri disturbi osteomuscolari iatrogeni
M87.89	Altra osteonecrosi: Localizzazione non precisata	M96.9	Disturbi osteomuscolari iatrogeni non specificati
M87.90	Osteonecrosi non specificata: Localizzazioni multiple	N03.6	Sindrome nefritica cronica: malattia da depositi densi
M87.91	Osteonecrosi non specificata: area spalla	N04.0	Sindrome nefrosica: Lesione glomerulare minima
M87.92	Osteonecrosi non specificata: braccio	N04.1	Sindrome nefrosica: lesione glomerulare focale e segmentale
M87.93	Osteonecrosi non specificata: avambraccio	N04.2	Sindrome nefrosica: glomerulonefrite diffusa membranosa
M87.94	Osteonecrosi non specificata: mano	N04.3	Sindrome nefrosica: glomerulonefrite diffusa mesangioproliferativa
M87.95	Osteonecrosi non specificata: coscia	N04.4	Sindrome nefrosica: glomerulonefrite diffusa endocapillare-proliferativa
M87.96	Osteonecrosi non specificata: gamba	N04.5	Sindrome nefrosica: glomerulonefrite diffusa mesangiocapillare
M87.97	Osteonecrosi non specificata: caviglia e piede	N04.6	Sindrome nefrosica: malattia da depositi densi
M87.98	Osteonecrosi non specificata: Altre localizzazioni	N04.7	Sindrome nefrosica: Glomerulonefrite con formazione a mezzaluna
M87.99	Osteonecrosi non specificata: Localizzazione non precisata	N04.8	Sindrome nefrosica: altre modifiche morfologiche
M90.00	Tubercolosi ossea {A18.0}: Localizzazioni multiple	N04.9	Sindrome nefrosica: Tipo di modifica morfologica non specificata
M90.01	Tubercolosi ossea {A18.0}: area spalla	N08.3	Disturbi glomerulari in diabete mellito {E10-E14 con quarto carattere posizione .2}
M90.02	Tubercolosi ossea {A18.0}: braccio	N10	Nefrite tubulo-interstiziale acuta
M90.03	Tubercolosi ossea {A18.0}: avambraccio	N12	Nefrite tubulo-interstiziale non specificata se acuta o cronica
M90.04	Tubercolosi ossea {A18.0}: mano	N13.5	Inginocchiamento e stenosi dell'uretere senza idronefrosi
M90.05	Tubercolosi ossea {A18.0}: coscia	N13.8	Altra uropatia da ostruzione e da reflusso
M90.06	Tubercolosi ossea {A18.0}: gamba	N13.9	Uropatia da ostruzione e da reflusso non specificata
M90.07	Tubercolosi ossea {A18.0}: caviglia e piede	N15.10	Ascesso renale
M90.08	Tubercolosi ossea {A18.0}: Altre localizzazioni	N15.11	Ascesso perirenale
M90.09	Tubercolosi ossea {A18.0}: Localizzazione non precisata	N17.0	Insufficienza renale acuta con necrosi tubulare
M90.10	Periostite in altre malattie infettive classificate altrove: Localizzazioni multiple	N17.1	Insufficienza renale acuta con necrosi corticale acuta
M90.11	Periostite in altre malattie infettive classificate altrove: area spalla	N17.2	Insufficienza renale acuta con necrosi midollare
M90.12	Periostite in altre malattie infettive classificate altrove: braccio	N17.8	Altro tipo di insufficienza renale acuta
M90.13	Periostite in altre malattie infettive classificate altrove: avambraccio	N17.9	Insufficienza renale acuta non specificata
M90.14	Periostite in altre malattie infettive classificate altrove: mano	N18.1	Malattia renale cronica, stadio 1
M90.15	Periostite in altre malattie infettive classificate altrove: coscia	N18.2	Malattia renale cronica, stadio 2
M90.16	Periostite in altre malattie infettive classificate altrove: gamba	N18.3	Malattia renale cronica, stadio 3
M90.17	Periostite in altre malattie infettive classificate altrove: caviglia e piede	N18.4	Malattia renale cronica, stadio 4
M90.18	Periostite in altre malattie infettive classificate altrove: Altre localizzazioni	N18.80	Disfunzione renale cronica unilaterale
M90.19	Periostite in altre malattie infettive classificate altrove: Localizzazione non precisata	N18.89	Altra malattia renale cronica, stadio non specificato
M90.20	Osteopatia in altre malattie infettive classificate altrove: Localizzazioni multiple	N18.9	Malattia renale cronica non specificata
M90.21	Osteopatia in altre malattie infettive classificate altrove: area spalla	N19	Insufficienza renale non specificata
M90.22	Osteopatia in altre malattie infettive classificate altrove: braccio	N20.0	Calcolo del rene
M90.23	Osteopatia in altre malattie infettive classificate altrove: avambraccio	N20.2	Calcolo del rene con calcolo dell'uretere
M90.24	Osteopatia in altre malattie infettive classificate altrove: mano	N25.1	Diabete insipido nefrogeno
M90.25	Osteopatia in altre malattie infettive classificate altrove: coscia	N28.0	Ischemia ed infarto renali
M90.26	Osteopatia in altre malattie infettive classificate altrove: gamba	N32.1	Fistola entero-vescicale
M90.27	Osteopatia in altre malattie infettive classificate altrove: caviglia e piede	N32.2	Fistola vescicale non classificata altrove
M90.28	Osteopatia in altre malattie infettive classificate altrove: Altre localizzazioni	N32.3	Diverticolo vescicale
M90.29	Osteopatia in altre malattie infettive classificate altrove: Localizzazione non precisata	N32.4	Rottura non traumatica della vescica
M90.70	Frattura ossea in malattie neoplastiche {C00-D48}: Localizzazioni multiple	N34.0	Ascesso uretrale
M90.71	Frattura ossea in malattie neoplastiche {C00-D48}: area spalla	N35.8	Altra stenosi uretrale
M90.72	Frattura ossea in malattie neoplastiche {C00-D48}: braccio	N36.0	Fistola uretrale
M90.73	Frattura ossea in malattie neoplastiche {C00-D48}: avambraccio	N36.1	Diverticolo uretrale
M90.74	Frattura ossea in malattie neoplastiche {C00-D48}: mano	N39.0	Infezione delle vie urinarie, sede non specificata
M90.75	Frattura ossea in malattie neoplastiche {C00-D48}: coscia	N43.1	Idrocele infetto
M90.76	Frattura ossea in malattie neoplastiche {C00-D48}: gamba	N44.0	Torsione del testicolo
M90.77	Frattura ossea in malattie neoplastiche {C00-D48}: caviglia e piede	N44.1	Torsione dell'idatide
M90.78	Frattura ossea in malattie neoplastiche {C00-D48}: Altre localizzazioni	N45.0	Orchite, epididimite e orchio-epididimite con ascesso
M90.79	Frattura ossea in malattie neoplastiche {C00-D48}: Localizzazione non precisata	N76.4	Ascesso della vulva
		N82.0	Fistola vescicovaginale
		N82.1	Altre fistole dell'apparato genitourinario femminile
		N82.2	Fistola tra intestino tenue e vagina
		N82.3	Fistola colo-vaginale
		N82.4	Altra fistola entero-genitale femminile
		N82.5	Fistola genito-cutanea femminile
		N82.8	Altra fistola dell'apparato genitale femminile
		N82.9	Fistola dell'apparato genitale femminile non specificata
		N83.5	Torsione di ovaio, peduncolo ovarico e tuba di Falloppio

N99.1	Stenosi uretrale iatrogena	P36.8	Altra sepsi batterica neonatale
P02.1	Feto e neonato sofferenti per altre forme di distacco ed emorragia della placenta	P36.9	Sepsi batterica neonatale non specificata
P03.1	Feto e neonato sofferenti per altre presentazioni e posizioni anomale e sproporzione fetopelvica durante il travaglio e il parto	P37.0	Tubercolosi congenita
P04.0	Feto e neonato sofferenti per anestesia e analgesia della madre, durante la gravidanza, il travaglio e il parto	P37.1	Toxoplasmosi congenita
P10.0	Emorragia subdurale da trauma da parto	P37.2	Listeriosi neonatale (disseminata)
P10.1	Emorragia cerebrale da trauma da parto	P37.3	Malaria falciparum congenita
P10.2	Emorragia intraventricolare da trauma da parto	P37.4	Altra malaria congenita
P10.3	Emorragia subaracnoidea da trauma da parto	P37.8	Altre malattie infettive e parassitarie congenite, specificate
P10.4	Lacerazione della membrana tectoria del cervelletto da trauma da parto	P37.9	Malattia infettiva e parassitaria congenita, non specificata
P10.8	Altre lacerazioni ed emorragie intracraniche da traumi da parto	P52.0	Emorragia intraventricolare (non traumatica), di grado 1, del feto e del neonato
P10.9	Lacerazione o emorragia intracranica da trauma da parto, non specificata	P52.1	Emorragia intraventricolare (non traumatica) di grado 2 del feto e del neonato
P11.1	Altri lesioni cerebrali, specificate, da trauma da parto	P52.2	Emorragia intraventricolare, (non traumatica) di grado 3 del feto e del neonato
P11.2	Lesione cerebrale, non specificata, da trauma da parto	P52.3	Emorragia intraventricolare, non specificata, (non traumatica) del feto e del neonato
P15.6	Necrosi del tessuto adiposo sottocutaneo da trauma da parto	P52.5	Emorragia subaracnoidea (non traumatica) del feto e del neonato
P20.0	Ipossia intrauterina diagnosticata prima dell'inizio del travaglio	P53	Malattia emorragica del feto e del neonato
P22.0	Sindrome di sofferenza [distress] respiratoria(o) neonatale	P54.4	Emorragia surrenale neonatale
P23.0	Polmonite congenita virale	P56.0	Idrope fetale da isoimmunizzazione
P23.1	Polmonite congenita da Chlamydiae	P56.9	Idrope fetale da altra e non specificata malattia emolitica
P23.2	Polmonite congenita da Stafilococco	P57.0	Ittero nucleare da isoimmunizzazione
P23.3	Polmonite congenita da Streptococco, gruppo B	P57.8	Altro ittero nucleare specificato
P23.4	Polmonite congenita da Escherichia coli	P57.9	Ittero nucleare non specificato
P23.5	Polmonite congenita da Pseudomonas	P59.1	Sindrome della bile spessa
P23.6	Polmonite congenita da altri batteri	P59.2	Ittero neonatale da altre e non specificate lesioni epatocellulari
P23.8	Polmonite congenita da altri microorganismi	P60	Coagulazione intravasale disseminata del feto e del neonato
P23.9	Polmonite congenita non specificata	P61.0	Trombocitopenia transitoria neonatale
P24.0	Aspirazione neonatale di meconio	P70.0	Sindrome neonatale di madre con diabete gravidico
P24.1	Aspirazione neonatale di liquido amniotico e muco	P70.1	Sindrome neonatale di madre diabetica
P24.2	Aspirazione neonatale di sangue	P70.2	Diabete mellito neonatale
P24.3	Aspirazione neonatale di latte e di cibo rigurgitati	P72.1	Iperteroidismo transitorio neonatale
P24.8	Altre sindromi da aspirazione neonatale	P77	Enterocolite necrotizzante del feto e del neonato
P24.9	Sindrome da aspirazione neonatale non specificata	P78.0	Perforazione intestinale perinatale
P25.0	Enfisema interstiziale che ha origine nel periodo perinatale	P78.1	Altra peritonite neonatale
P25.1	Pneumotorace che ha origine nel periodo perinatale	P83.0	Sclerema neonatale
P25.2	Pneumomediastino che ha origine nel periodo perinatale	P83.2	Idrope fetale non da malattia emolitica
P25.3	Pneumopericardio che ha origine nel periodo perinatale	P90	Convulsioni neonatali
P25.8	Altre condizioni morbose correlate all'enfisema interstiziale che hanno origine nel periodo perinatale	P94.0	Miastenia grave transitoria neonatale
P26.0	Emorragia tracheobronchiale che ha origine nel periodo perinatale	P94.2	Ipotonia congenita
P26.1	Emorragia polmonare massiva che ha origine nel periodo perinatale	P96.0	Insufficienza renale congenita
P26.8	Altre emorragie polmonari che hanno origine nel periodo perinatale	P96.1	Sintomi da astinenza neonatale per tossicodipendenza materna
P26.9	Emorragia polmonare che ha origine nel periodo perinatale, non specificata	P96.2	Sintomi da astinenza da uso terapeutico di farmaci somministrati al neonato
P27.0	Sindrome di Wilson-Mikity	Q00.0	Anencefalia
P27.1	Displasia broncopulmonare che ha origine nel periodo perinatale	Q00.1	Craniorachischisi
P27.8	Altre malattie respiratorie croniche che hanno origine nel periodo perinatale	Q00.2	Iniencefalia
P27.9	Malattia respiratoria cronica non specificata che ha origine nel periodo perinatale	Q01.0	Encefalocele frontale
P28.5	Insufficienza respiratoria acuta neonatale	Q01.1	Encefalocele S.A.I. o frontale
P29.0	Insufficienza cardiaca neonatale	Q01.2	Encefalocele occipitale
P35.0	Sindrome della rosolia congenita	Q01.8	Encefalocele di altre sedi
P35.1	Infezione congenita da Citomegalovirus	Q01.9	Encefalocele non specificato
P35.2	Infezione erpetica [herpes simplex] congenita	Q03.0	Malformazioni dell'acquedotto di Silvio
P35.3	Epatite virale congenita	Q03.1	Atresia dei forami di Magendie e di Luschka
P35.8	Altre malattie virali congenite	Q03.8	Altro idrocefalo congenito
P35.9	Malattia virale congenita non specificata	Q03.9	Idrocefalo congenito non specificato
P36.0	Sepsi neonatale da Streptococco, gruppo B	Q04.0	Malformazioni congenite del corpo calloso
P36.1	Sepsi neonatale da altri e non specificati Streptococchi	Q04.1	Arinencefalia
P36.2	Sepsi neonatale da Staphylococcus Aureus	Q04.2	Oloprosencefalia
P36.3	Sepsi neonatale da altri e non specificati Stafilococchi	Q04.3	Altre difetti, per riduzione, dell'encefalo
P36.4	Sepsi neonatale da Escherichia coli	Q04.4	Displasia setto-ottica
P36.5	Sepsi neonatale da batteri anaerobi	Q04.5	Megaloencefalia
		Q04.6	Cisti cerebrali congenite
		Q04.8	Altre malformazioni congenite specificate dell'encefalo
		Q05.0	Spina bifida cervicale con idrocefalo
		Q05.1	Spina bifida toracica con idrocefalo
		Q05.2	Spina bifida lombare con idrocefalo
		Q05.3	Spina bifida sacrale con idrocefalo

Q05.4	Spina bifida non specificata, con idrocefalo	Q28.39	Malformazione congenita di vasi cerebrali non specificata
Q05.5	Spina bifida cervicale senza idrocefalo	Q30.0	Atresia delle coane
Q05.6	Spina bifida toracica senza idrocefalo	Q31.0	Membrana laringea
Q05.7	Spina bifida lombare senza idrocefalo	Q31.1	Stenosi subglottica congenita
Q05.8	Spina bifida sacrale senza idrocefalo	Q31.2	Ipoplasia laringea
Q05.9	Spina bifida non specificata	Q31.3	Laringocele
Q06.0	Amielia	Q31.5	Laringomalacia congenita
Q06.1	Ipoplasia e displasia del midollo spinale	Q31.8	Altre malformazioni congenite della laringe
Q06.2	Diastematomielia	Q31.9	Malformazione congenita della laringe non specificata
Q06.3	Altre malformazioni congenite della cauda equina	Q32.0	Tracheomalacia congenita
Q06.4	Idromielia	Q32.1	Altre malformazioni congenite della trachea
Q06.8	Altre malformazioni congenite specificate del midollo spinale	Q32.2	Broncomalacia congenita
Q07.0	Sindrome di Arnold-Chiari	Q32.3	Stenosi bronchiale congenita
Q15.0	Glaucoma congenito	Q32.4	Altre malformazioni congenite dei bronchi
Q20.0	Tronco arterioso comune	Q33.0	Polmone cistico congenito
Q20.1	Ventricolo destro a doppia uscita	Q33.2	Sequestrazione (congenita) polmonare
Q20.2	Ventricolo sinistro a doppia uscita	Q33.3	Agenesia polmonare
Q20.3	Connessione discordante ventricolo-arteriosa	Q33.4	Bronchiectasia congenita
Q20.4	Cuore biatriale univentricolato	Q33.6	Ipoplasia e displasia del polmone
Q20.5	Connessione atrio-ventricolare discordante	Q37.0	Schisi del palato duro con cheiloschisi bilaterale
Q21.1	Difetto del setto interatriale [comunicazione interatriale]	Q37.1	Schisi del palato duro con cheiloschisi unilaterale
Q21.2	Difetto del setto atrio-ventricolare [comunicazione atrio-ventricolare]	Q37.2	Schisi del palato molle con cheiloschisi bilaterale
Q21.3	Tetralogia di Fallot	Q37.3	Schisi del palato molle con cheiloschisi unilaterale
Q21.4	Difetto del setto aorto-polmonare [comunicazione aorto-polmonare]	Q37.4	Schisi del palato duro e del palato molle con cheiloschisi bilaterale
Q22.0	Atresia della valvola polmonare	Q37.5	Schisi del palato duro e del palato molle con cheiloschisi unilaterale
Q22.1	Stenosi congenita della valvola polmonare	Q37.8	Palatoschisi con cheiloschisi bilaterale non specificata
Q22.4	Stenosi tricuspide congenita	Q37.9	Palatoschisi con cheiloschisi unilaterale non specificata
Q22.5	Anomalia di Ebstein	Q38.7	Tasca faringea
Q22.6	Sindrome del cuore destro ipoplasico	Q39.0	Atresia dell'esofago senza fistola
Q22.8	Altre malformazioni congenite della valvola tricuspide	Q39.1	Atresia dell'esofago con fistola tracheo-esofagea
Q22.9	Malformazione congenita della valvola tricuspide non specificata	Q39.2	Fistola esofago-tracheale congenita senza atresia
Q23.0	Stenosi congenita della valvola aortica	Q39.3	Stenosi e strittura congenite dell'esofago
Q23.1	Insufficienza congenita della valvola aortica	Q39.4	Diaframma esofageo
Q23.2	Stenosi mitralica congenita	Q41.0	Assenza, atresia e stenosi congenite del duodeno
Q23.3	Insufficienza mitralica congenita	Q41.1	Assenza, atresia e stenosi congenite del digiuno
Q23.4	Sindrome del cuore sinistro ipoplasico	Q41.2	Assenza, atresia e stenosi congenite dell'ileo
Q23.8	Altre malformazioni congenite della valvola aortica e della valvola mitrale	Q41.8	Assenza, atresia e stenosi congenite di altre parti specificate dell'intestino tenue
Q23.9	Malformazione congenita non specificata della valvola aortica e della valvola mitralica	Q41.9	Assenza, atresia e stenosi congenite dell'intestino tenue, parte non specificata
Q24.2	Cuore triatriale	Q42.0	Assenza, atresia e stenosi congenite del retto con fistola
Q24.3	Stenosi infundibolare della polmonare	Q42.1	Assenza, atresia e stenosi congenite del retto senza fistola
Q24.4	Stenosi subaortica congenita	Q42.2	Assenza, atresia e stenosi congenite dell'ano con fistola
Q24.5	Malformazione dei vasi coronarici	Q42.3	Assenza, atresia e stenosi congenite dell'ano senza fistola
Q24.6	Blocco cardiaco congenito	Q42.8	Assenza, atresia e stenosi congenite di altra parte del colon
Q24.8	Altre malformazioni congenite specificate del cuore	Q42.9	Assenza, atresia e stenosi congenite di sede non specificata del grosso intestino
Q25.1	Coartazione dell'aorta	Q43.0	Diverticolo di Meckel
Q25.2	Atresia dell'aorta	Q43.1	Malattia di Hirschsprung
Q25.3	Stenosi dell'aorta	Q43.2	Altri disturbi funzionali congeniti del colon
Q26.2	Connessione totalmente anomala delle vene polmonari	Q43.3	Malformazioni congenite di fissazione dell'intestino
Q26.3	Connessione parzialmente anomala delle vene polmonari	Q44.2	Atresia delle vie biliari
Q28.00	Aneurisma arteriovenoso congenito di vasi precerebrali	Q44.3	Stenosi e restringimento congeniti delle vie biliari
Q28.01	Fistola arteriovenosa congenita di vasi precerebrali	Q44.6	Malattia cistica del fegato
Q28.08	Altra malformazione arteriovenosa congenita di vasi precerebrali	Q44.7	Altre malformazioni congenite del fegato
Q28.09	Malformazione arteriovenosa congenita di vasi precerebrali non specificata	Q45.0	Agenesia, aplasia e ipoplasia del pancreas
Q28.10	Aneurisma congenito di vasi precerebrali	Q45.1	Pancreas anulare
Q28.11	Fistola congenita di vasi precerebrali	Q45.2	Cisti pancreatica congenita
Q28.18	Altra malformazione congenita di vasi precerebrali	Q45.3	Altre malformazioni congenite del pancreas o del dotto pancreatico
Q28.19	Malformazione congenita di vasi precerebrali non specificata	Q56.0	Ermafroditismo non classificato altrove
Q28.20	Aneurisma arteriovenoso congenito di vasi cerebrali	Q56.1	Pseudoermafroditismo maschile non classificato altrove
Q28.21	Fistola arteriovenosa congenita di vasi cerebrali	Q56.2	Pseudoermafroditismo femminile, non classificato altrove
Q28.28	Altra malformazione arteriovenosa congenita di vasi cerebrali	Q56.3	Pseudoermafroditismo non specificato
Q28.29	Malformazione arteriovenosa congenita di vasi cerebrali non specificata	Q56.4	Sesso indeterminato non specificato
Q28.30	Aneurisma arteriovenoso congenito di vasi cerebrali	Q60.0	Agenesia renale unilaterale
Q28.31	Fistola congenita di vasi cerebrali	Q60.1	Agenesia renale bilaterale
Q28.38	Altra malformazione congenita di vasi cerebrali	Q60.2	Agenesia renale non specificata

Q60.3	Ipoplasi renale unilaterale	Q87.5	Altre sindromi malformative congenite con altre alterazioni scheletriche
Q60.4	Ipoplasi renale bilaterale	Q87.8	Altre sindromi malformative congenite specificate non classificate altrove
Q60.5	Ipoplasi renale non specificata	Q89.1	Malformazioni congenite della ghiandola surrenale
Q60.6	Sindrome di Potter	Q89.4	Gemelli congiunti
Q61.1	Rene policistico, autosomico recessivo	Q89.7	Malformazioni congenite multiple non classificate altrove
Q64.1	Estrofia della vescica	Q89.8	Altre malformazioni congenite specificate
Q64.2	Valvole uretrali posteriori congenite	Q90.0	Trisomia 21, non disgiunzione meiotica
Q64.3	Altre forme di atresia e stenosi dell'uretra e del collo vescicale	Q90.1	Trisomia 21, mosaicismo (non disgiunzione mitotica)
Q74.3	Artrogirosi multipla congenita	Q90.2	Trisomia 21, traslocazione
Q75.0	Craniosinostosi	Q90.9	Sindrome di Down non specificata
Q75.1	Disostosi craniofacciale	Q91.0	Trisomia 18, non disgiunzione meiotica
Q75.2	Ipertelorismo	Q91.1	Trisomia 18, mosaicismo (non disgiunzione mitotica)
Q75.3	Macrocefalia	Q91.2	Trisomia 18, traslocazione
Q75.4	Disostosi mandibolofacciale	Q91.3	Sindrome di Edwards non specificata
Q75.5	Disostosi oculo-mandibolo-facciale	Q91.4	Trisomia 13, non disgiunzione meiotica
Q75.8	Altre malformazioni congenite specificate del cranio e di ossa del viso	Q91.5	Trisomia 13, mosaicismo (non disgiunzione mitotica)
Q75.9	Malformazione congenita del cranio e di ossa del viso non specificata	Q91.6	Trisomia 13, traslocazione
Q76.1	Sindrome di Klippel-Feil	Q91.7	Sindrome di Patau non specificata
Q77.0	Acondrogenesi	Q92.0	Trisomia completa, non disgiunzione meiotica
Q77.1	Nanismo tanatoforo	Q92.1	Trisomia completa, mosaicismo (non disgiunzione mitotica)
Q77.2	Sindrome delle coste corte	Q92.2	Trisomia parziale maggiore
Q77.3	Condrodisplasia punctata	Q92.3	Trisomia parziale minore
Q77.4	Acondroplasia	Q92.4	Duplicazioni visibili solo in prometafase
Q77.5	Displasia distrofica	Q92.5	Duplicazioni con altri riassetamenti complessi
Q77.6	Displasia condro-ectodermica	Q92.6	Cromosomi marcatori soprannumerari
Q77.7	Displasia spondiloepifisaria	Q92.7	Triploidia e poliploidia
Q77.8	Altra osteocondrodisplasia con difetti di crescita delle ossa lunghe e della colonna vertebrale	Q92.8	Altre trisomie specificate e trisomie parziali di autosomi
Q77.9	Osteocondrodisplasia con difetti di crescita delle ossa lunghe e della colonna vertebrale non specificata	Q92.9	Trisomia e trisomia parziale di autosomi non specificate
Q78.0	Osteogenesi imperfetta	Q93.0	Monosomia completa, non disgiunzione meiotica
Q78.1	Displasia fibrosa poliostotica	Q93.1	Monosomia completa, mosaicismo (non disgiunzione mitotica)
Q78.2	Osteopetrosi	Q93.2	Cromosomi ad anello e dicentrici
Q78.3	Displasia diafisaria progressiva	Q93.3	Delezione del braccio corto del cromosoma 4
Q78.4	Encondromatosi	Q93.4	Delezione del braccio corto del cromosoma 5
Q78.6	Esostosi multiple congenite (Aclasia diafisaria)	Q93.5	Altre delezioni parziali di un cromosoma
Q78.9	Osteocondrodisplasia non specificata	Q93.6	Delezioni visibili solo in prometafase
Q79.0	Ernia diaframmatica congenita	Q93.7	Delezioni con altri riarrangiamenti complessi
Q79.1	Altre malformazioni congenite del diaframma	Q93.8	Altre delezioni a carico di autosomi
Q79.2	Esonfalo	Q93.9	Delezione a carico di autosomi non specificata
Q79.3	Gastroschisi	Q95.2	Riarrangiamento autosomico bilanciato in individuo non normale
Q79.4	Sindrome da deficit della muscolatura addominale	Q95.3	Riarrangiamento bilanciato cromosoma sessuale/autosoma in individuo non normale
Q79.5	Altre malformazioni congenite della parete addominale	Q95.4	Individui con marcatore per eterocromatina
Q79.6	Sindrome di Ehlers-Danlos	Q95.5	Individui con siti fragili autosomici
Q80.0	Ittiosi volgare	Q95.8	Altri riarrangiamenti bilanciati e marcatori strutturali
Q80.1	Ittiosi legata al cromosoma X	Q95.9	Riarrangiamento bilanciato e marcatore strutturale non specificato
Q80.2	Ittiosi lamellare	Q99.0	Chimerismo 46,XX/46,XY
Q80.3	Eritroderma bolloso congenito ittiosiforme	Q99.1	Ermafroditismo vero con cariotipo 46,XX
Q80.4	Ittiosi congenita grave (Feto arlecchino)	Q99.2	Fragilità del cromosoma X
Q80.8	Altra ittiosi congenita	R02	Gangrena non classificata altrove
Q80.9	Ittiosi congenita non specificata	R16.2	Epatomegalia con splenomegalia non classificata altrove
Q82.4	Displasia ectodermica (anidrotica)	R29.1	Meningismo
Q85.0	Neurofibromatosi (non maligna)	R40.2	Coma non specificato
Q85.1	Sclerosi tuberosa	R56.8	Altre e non specificate convulsioni
Q85.8	Altre facomatosi non classificate altrove	S01.35	Ferita aperta: Tuba di Eustachio
Q85.9	Facomatosi non specificata	S01.36	Ferita aperta: Catena ossicolare
Q86.1	Sindrome fetale da antiepilettici	S01.37	Ferita aperta: Timpano
Q86.2	Dismorfismo da Warfarin	S01.38	Ferita aperta: Orecchio interno
Q86.8	Altre sindromi malformative congenite da cause esogene conosciute	S01.39	Ferita aperta: Altre e multiple parti dell'orecchio e delle strutture uditive
Q87.0	Sindromi malformative congenite che alterano soprattutto l'aspetto facciale	S01.50	Ferita aperta: Bocca, parte non specificata
Q87.1	Sindromi malformative congenite associate soprattutto a bassa statura	S01.52	Ferita aperta: Mucosa della guancia
Q87.2	Sindromi malformative congenite che interessano soprattutto gli arti	S01.53	Ferita aperta: Gengiva (processo alveolare)
Q87.3	Sindromi malformative congenite caratterizzate da un accrescimento precoce eccessivo	S01.54	Ferita aperta: Lingua e pavimento orale
Q87.4	Sindrome di Marfan	S01.55	Ferita aperta: Palato
		S01.59	Ferita aperta: Altre e multiple parti del labbro e della cavità orale
		S02.0	Frattura della volta cranica
		S02.1	Frattura della base cranica

S02.2	Frattura delle ossa nasali	S12.9	Frattura del collo, parte non specificata
S02.3	Frattura del pavimento dell'orbita	S13.0	Rottura traumatica di disco intervertebrale cervicale
S02.4	Frattura dello zigomatico e del mascellare superiore	S13.10	Lussazione di vertebra cervicale: Livello non specificato
S02.60	Frattura della mandibola: Parte non specificata	S13.11	Lussazione di vertebra cervicale: C1/C2
S02.61	Frattura della mandibola: Processo condileo	S13.12	Lussazione di vertebra cervicale: C2/C3
S02.62	Frattura della mandibola: Sottocondiloidea	S13.13	Lussazione di vertebra cervicale: C3/C4
S02.63	Frattura della mandibola: Processo coronoideo	S13.14	Lussazione di vertebra cervicale: C4/C5
S02.64	Frattura della mandibola: Ramo mandibolare, parte non specificata	S13.15	Lussazione di vertebra cervicale: C5/C6
S02.65	Frattura della mandibola: Angolo mandibolare	S13.16	Lussazione di vertebra cervicale: C6/C7
S02.66	Frattura della mandibola: Sinfisi mandibolare	S13.17	Lussazione di vertebra cervicale: C7/D1
S02.67	Frattura della mandibola: Parte alveolare	S13.18	Lussazione di vertebra cervicale: Altro
S02.68	Frattura della mandibola: Corpo mandibolare, altre e non specificate parti	S13.2	Lussazione di altra e non specificata parte del collo
S02.69	Frattura della mandibola: Parti multiple	S13.3	Lussazioni multiple del collo
S05.2	Lacerazione e rottura oculari con prolasso o perdita di tessuto intraoculare	S14.0	Contusione ed edema del midollo spinale cervicale
S05.3	Lacerazione oculare senza prolasso o perdita di tessuto intraoculare	S14.10	Traumatismi del midollo spinale cervicale, non specificati
S05.4	Ferita penetrante dell'orbita con o senza corpo estraneo	S14.11	Lesione completa del midollo spinale cervicale
S05.5	Ferita penetrante del globo oculare con corpo estraneo	S14.12	Lesione centrale del midollo cervicale (lesione incompleta del midollo spinale)
S05.6	Ferita penetrante del globo oculare senza corpo estraneo	S14.13	Altra lesione incompleta del midollo spinale cervicale
S05.7	Avulsione dell'occhio	S14.2	Traumatismo di radice nervosa della colonna cervicale
S05.8	Altri traumatismi dell'occhio e dell'orbita	S14.3	Traumatismo del plesso brachiale
S06.0	Commozione cerebrale	S14.5	Traumatismo di nervi simpatici cervicali
S06.1	Edema cerebrale traumatico	S14.70	Traumatismo del midollo spinale cervicale: Livello non specificato
S06.20	Traumatismo cerebrale e cerebellare diffuso, non specificato	S14.71	Traumatismo del midollo spinale: C1
S06.21	Contusioni cerebrali diffuse	S14.72	Traumatismo del midollo spinale: C2
S06.22	Contusioni cerebellari diffuse	S14.73	Traumatismo del midollo spinale: C3
S06.23	Ematomi intracerebrali e cerebellari multipli	S14.74	Traumatismo del midollo spinale: C4
S06.28	Altri traumatismi cerebrali e cerebellari diffusi	S14.75	Traumatismo del midollo spinale: C5
S06.30	Traumatismo cerebrale e cerebellare focale, non specificato	S14.76	Traumatismo del midollo spinale: C6
S06.31	Contusione cerebrale focale	S14.77	Traumatismo del midollo spinale: C7
S06.32	Contusione cerebellare focale	S14.78	Traumatismo del midollo spinale: C8
S06.33	Ematoma cerebrale focale	S15.00	Traumatismo: Arteria carotide, parte non specificata
S06.34	Ematoma cerebellare focale	S15.01	Traumatismo: Arteria carotide comune
S06.38	Altri traumatismi cerebrali e cerebellari focali	S15.02	Traumatismo: Arteria carotide esterna
S06.4	Emorragia epidurale	S15.03	Traumatismo: Arteria carotide interna
S06.5	Emorragia subdurale traumatica	S15.3	Traumatismo della vena giugulare interna
S06.6	Emorragia subaracnoidea traumatica	S17.0	Traumatismo da schiacciamento di laringe e trachea
S06.70	Traumatismo intracranico con perdita di conoscenza: Meno di 30 minuti	S17.8	Traumatismo da schiacciamento di altre parti del collo
S06.71	Traumatismo intracranico con perdita di conoscenza: Da 30 minuti a 24 ore	S17.9	Traumatismo da schiacciamento del collo, parte non specificata
S06.72	Traumatismo intracranico con perdita di conoscenza: Più di 24 ore, con ritorno al precedente stato di coscienza	S21.1	Ferita aperta della parete anteriore del torace
S06.79	Traumatismo intracranico con perdita di conoscenza: Durata non specificata	S21.2	Ferita aperta della parete posteriore del torace
S06.8	Altri traumatismi intracranici	S21.7	Ferite aperte multiple della parete toracica
S06.9	Traumatismo intracranico non specificato	S21.80	Ferita aperta di altre parti del torace, non specificata
S07.0	Traumatismo da schiacciamento del viso	S21.83	Ferita aperta (qualsiasi parte del torace) in collegamento con traumatismo intratoracico
S07.1	Traumatismo da schiacciamento del cranio	S21.87	Danno ai tessuti molli di primo grado su frattura o lussazione aperta del torace
S07.8	Traumatismo da schiacciamento di altre parti della testa	S21.88	Danno ai tessuti molli di secondo grado su frattura o lussazione aperta del torace
S07.9	Traumatismo da schiacciamento della testa, parte non specificata	S21.89	Danno ai tessuti molli di terzo grado su frattura o lussazione aperta del torace
S09.2	Rottura traumatica della membrana timpanica	S21.9	Ferita aperta del torace, parte non specificata
S09.9	Traumatismo della testa non specificato	S22.00	Frattura di vertebra dorsale: Livello non specificato
S11.01	Ferita aperta: Laringe	S22.01	Frattura di vertebra dorsale: D1 e D2
S11.02	Ferita aperta: Trachea, parte cervicale	S22.02	Frattura di vertebra dorsale: D3 e D4
S11.1	Ferita aperta interessante la ghiandola tiroide	S22.03	Frattura di vertebra dorsale: D5 e D6
S11.21	Ferita aperta: Faringe	S22.04	Frattura di vertebra dorsale: D7 e D8
S11.22	Ferita aperta: Esofago, parte cervicale	S22.05	Frattura di vertebra dorsale: D9 e D10
S12.0	Frattura della prima vertebra cervicale	S22.06	Frattura di vertebra dorsale: D11 e D12
S12.1	Frattura della seconda vertebra cervicale	S22.1	Fratture multiple della colonna dorsale
S12.21	Frattura della terza vertebra cervicale	S22.2	Frattura dello sterno
S12.22	Frattura della quarta vertebra cervicale	S22.40	Fratture multiple delle costole: Non specificate
S12.23	Frattura della quinta vertebra cervicale	S22.41	Fratture multiple delle costole: Con coinvolgimento della prima costola
S12.24	Frattura della sesta vertebra cervicale	S22.44	Fratture multiple delle costole: Con coinvolgimento di quattro e più costole
S12.25	Frattura della settima vertebra cervicale	S22.5	Lembo toracico mobile [flail chest]
S12.7	Fratture multiple della colonna cervicale	S23.0	Rottura traumatica di disco intervertebrale toracico
S12.8	Frattura di altre parti del collo	S23.10	Lussazione di vertebra dorsale: Livello non specificato
		S23.11	Lussazione di vertebra dorsale: D1/D2 e D2/D3

S23.12	Lussazione di vertebra dorsale: D3/D4 e D4/D5	S32.89	Frattura: Altre e multiple parti della pelvi
S23.13	Lussazione di vertebra dorsale: D5/D6 e D6/D7	S33.0	Rottura traumatica di disco intervertebrale lombare
S23.14	Lussazione di vertebra dorsale: D7/D8 e D8/D9	S33.10	Lussazione di vertebra lombare: Livello non specificato
S23.15	Lussazione di vertebra dorsale: D9/D10 e D10/D11	S33.11	Lussazione di vertebra lombare: L1/L2
S23.16	Lussazione di vertebra dorsale: D11/D12	S33.12	Lussazione di vertebra lombare: L2/L3
S23.17	Lussazione di vertebra dorsale: D12/L1	S33.13	Lussazione di vertebra lombare: L3/L4
S24.0	Commozione ed edema del midollo spinale dorsale	S33.14	Lussazione di vertebra lombare: L4/L5
S24.10	Traumatismi del midollo spinale dorsale, non specificati	S33.15	Lussazione di vertebra lombare: L5/S1
S24.11	Lesione completa del midollo spinale dorsale	S34.0	Contusione ed edema del midollo spinale lombare
S24.12	Lesione incompleta del midollo spinale dorsale	S34.10	Lesione completa del midollo spinale lombare
S24.2	Traumatismo di radice nervosa della colonna dorsale	S34.11	Lesione incompleta del midollo spinale lombare
S24.4	Traumatismo di nervi simpatici toracici	S34.18	Altro traumatismo del midollo spinale lombare
S24.70	Traumatismo del midollo spinale dorsale: Livello non specificato	S34.2	Traumatismo di radice nervosa della colonna lombare e sacrale
S24.71	Traumatismo del midollo spinale: D1	S34.30	Sindrome della cauda equina traumatica completa
S24.72	Traumatismo del midollo spinale: D2/D3	S34.31	Sindrome della cauda equina traumatica incompleta
S24.73	Traumatismo del midollo spinale: D4/D5	S34.38	Altri e non specificati traumatismi della cauda equina
S24.74	Traumatismo del midollo spinale: D6/D7	S34.4	Traumatismo del plesso lombosacrale
S24.75	Traumatismo del midollo spinale: D8/D9	S34.5	Traumatismo di nervi simpatici lombari, sacrali e pelvici
S24.76	Traumatismo del midollo spinale: D10/D11	S34.70	Traumatismo del midollo spinale lombosacrale: Livello non specificato
S24.77	Traumatismo del midollo spinale: D12	S34.71	Traumatismo del midollo spinale: L1
S25.0	Traumatismo dell'aorta toracica	S34.72	Traumatismo del midollo spinale: L2
S25.1	Traumatismo dell'arteria anonima o succlavia	S34.73	Traumatismo del midollo spinale: L3
S25.2	Traumatismo della vena cava superiore	S34.74	Traumatismo del midollo spinale: L4
S25.3	Traumatismo della vena anonima o succlavia	S34.75	Traumatismo del midollo spinale: L5
S26.0	Traumatismo del cuore con emopericardio	S34.76	Traumatismo del midollo spinale: S1
S26.81	Contusione del cuore	S34.77	Traumatismo del midollo spinale: S2-S5
S26.82	Lacerazione del cuore senza apertura di cavità cardiaca	S35.0	Traumatismo dell'aorta addominale
S26.83	Lacerazione del cuore con apertura di cavità cardiaca	S35.1	Traumatismo della vena cava inferiore
S26.88	Altri traumatismi del cuore	S35.2	Traumatismo del tronco celiaco o dell'arteria mesenterica
S26.9	Traumatismo del cuore non specificato	S35.3	Traumatismo della vena porta o della vena splenica
S27.0	Pneumotorace traumatico	S35.4	Traumatismo di vaso sanguigno renale
S27.1	Emotorace traumatico	S35.5	Traumatismo di vaso sanguigno iliaco
S27.2	Empneumotorace traumatico	S35.7	Traumatismo di vasi sanguigni multipli a livello dell'addome, della regione lombosacrale e della pelvi
S27.32	Lacerazione del polmone	S35.8	Traumatismo di altri vasi sanguigni a livello dell'addome, della regione lombosacrale e della pelvi
S27.38	Altri e non specificati traumatismi del polmone	S35.9	Traumatismo di vaso sanguigno non specificato a livello dell'addome, della regione lombosacrale e della pelvi
S27.4	Traumatismo di bronco	S36.01	Ematoma della milza
S27.5	Traumatismo della trachea toracica	S36.02	Lacerazione capsulare della milza, senza lacerazione maggiore del parenchima
S27.6	Traumatismo della pleura	S36.03	Lacerazione della milza con coinvolgimento del parenchima
S27.7	Traumatismi multipli di organi intratoracici	S36.10	Traumatismo del fegato, non specificato
S27.81	Traumatismo: Diaframma	S36.11	Contusione ed ematoma del fegato
S27.82	Traumatismo: Dotto toracico	S36.12	Lacerazione del fegato, non specificata
S27.83	Traumatismo: Esofago, parte toracica	S36.13	Lieve lacerazione del fegato
S27.84	Traumatismo: Timo	S36.14	Moderata lacerazione del fegato
S27.88	Traumatismo: Altri organi intratoracici specificati	S36.15	Grave lacerazione del fegato
S27.9	Traumatismo di organo intratoracico non specificato	S36.16	Altro traumatismo del fegato
S28.0	Trauma toracico da schiacciamento	S36.17	Traumatismo: Colecisti
S28.1	Amputazione traumatica di parte del torace	S36.18	Traumatismo: Dotto biliare
S31.0	Ferita aperta della regione lombosacrale e della pelvi	S36.40	Traumatismo: Intestino tenue, parte non specificata
S31.1	Ferita aperta della parete addominale	S36.50	Traumatismo: Colon, parte non specificata
S31.3	Ferita aperta dello scroto e dei testicoli	S36.52	Traumatismo: Colon trasverso
S31.7	Ferite aperte multiple dell'addome, della regione lombosacrale e della pelvi	S36.53	Traumatismo: Colon discendente
S31.80	Ferita aperta di altre e non specificate parti dell'addome	S36.59	Traumatismo: Altre e multiple parti del colon
S31.83	Ferita aperta (qualsiasi parte dell'addome, dei lombi e della pelvi) in collegamento con traumatismo intraaddominale	S36.6	Traumatismo del retto
S31.87	Danno ai tessuti molli di primo grado su frattura o lussazione aperta della colonna lombare e della pelvi	S36.7	Traumatismo di organi multipli intraaddominali
S31.88	Danno ai tessuti molli di secondo grado su frattura o lussazione aperta della colonna lombare e della pelvi	S36.81	Traumatismo: Peritoneo
S31.89	Danno ai tessuti molli di terzo grado su frattura o lussazione aperta della colonna lombare e della pelvi	S36.83	Traumatismo: Retroperitoneo
S32.00	Frattura di vertebra lombare: Livello non specificato	S37.02	Lacerazione del rene
S32.01	Frattura di vertebra lombare: L1	S37.1	Traumatismo dell'uretere
S32.02	Frattura di vertebra lombare: L2	S38.0	Traumatismo da schiacciamento di organi genitali esterni
S32.03	Frattura di vertebra lombare: L3	S38.1	Traumatismo da schiacciamento di altre e non specificate parti dell'addome, della regione lombosacrale e della pelvi
S32.04	Frattura di vertebra lombare: L4	S38.3	Amputazione traumatica di altre e non specificate parti dell'addome, della regione lombosacrale e della pelvi
S32.05	Frattura di vertebra lombare: L5	S42.21	Frattura dell'estremità superiore dell'omero: Testa
S32.1	Frattura del sacro	S42.29	Frattura dell'estremità superiore dell'omero: Altre e multiple parti
S32.2	Frattura del coccige	S42.3	Frattura della diafisi dell'omero
S32.82	Frattura: Colonna lombare e sacro, parte non specificata		

S45.0	Traumatismo dell'arteria ascellare	S97.8	Traumatismo da schiacciamento di altre parti della caviglia e del piede
S45.1	Traumatismo dell'arteria brachiale	T02.00	Fratture interessanti la testa e il collo: chiusa
S45.2	Traumatismo della vena ascellare o brachiale	T02.01	Fratture interessanti la testa e il collo: aperto
S45.3	Traumatismo di vena superficiale a livello della spalla e del braccio	T02.11	Fratture interessanti il torace, la regione lombosacrale e la pelvi: aperto
S45.7	Traumatismo di vasi sanguigni multipli a livello della spalla e del braccio	T02.40	Fratture interessanti regioni multiple di entrambi gli arti superiori: chiusa
S45.8	Traumatismo di altri vasi sanguigni a livello della spalla e del braccio	T02.41	Fratture interessanti regioni multiple di entrambi gli arti superiori: aperto
S45.9	Traumatismo di vaso sanguigno non specificato a livello della spalla e del braccio	T02.50	Fratture interessanti regioni multiple di entrambi gli arti inferiori: chiusa
S47	Traumatismo da schiacciamento della spalla e del braccio	T02.51	Fratture interessanti regioni multiple di entrambi gli arti inferiori: aperto
S55.0	Traumatismo dell'arteria ulnare a livello dell'avambraccio	T02.60	Fratture interessanti regioni multiple di arto(i) superiore(i) con arto(i) inferiore(i): chiusa
S55.1	Traumatismo dell'arteria radiale a livello dell'avambraccio	T02.61	Fratture interessanti regioni multiple di arto(i) superiore(i) con arto(i) inferiore(i): aperto
S55.2	Traumatismo di vena a livello dell'avambraccio	T02.70	Fratture interessanti il torace con fratture della regione lombosacrale, della pelvi e di arto(i): chiusa
S55.7	Traumatismo di vasi sanguigni multipli a livello dell'avambraccio	T02.71	Fratture interessanti il torace con fratture della regione lombosacrale, della pelvi e di arto(i): aperto
S55.8	Traumatismo di altri vasi sanguigni a livello dell'avambraccio	T04.0	Traumatismi da schiacciamento interessanti testa e collo
S55.9	Traumatismo di vaso sanguigno, non specificato, a livello dell'avambraccio	T04.1	Traumatismi da schiacciamento interessanti il torace, l'addome, la regione lombosacrale e la pelvi
S57.0	Traumatismo da schiacciamento del gomito	T04.2	Traumatismi da schiacciamento interessanti regioni multiple di arto(i) superiore(i)
S57.8	Traumatismo da schiacciamento di altre parti dell'avambraccio	T04.3	Traumatismi da schiacciamento interessanti regioni multiple di arto(i) inferiore(i)
S57.9	Traumatismo da schiacciamento dell'avambraccio, parte non specificata	T04.4	Traumatismi da schiacciamento interessanti regioni multiple di arto(i) superiore(i), e arto(i) inferiore(i)
S62.8	Frattura di altre e non specificate parti del polso e della mano	T04.7	Traumatismi da schiacciamento del torace, dell'addome, della regione lombosacrale, della pelvi e di arto(i)
S65.0	Traumatismo dell'arteria ulnare a livello del polso e della mano	T04.8	Traumatismi da schiacciamento interessanti altre combinazioni di regioni corporee
S65.1	Traumatismo dell'arteria radiale a livello del polso e della mano	T04.9	Traumatismi multipli da schiacciamento non specificati
S65.2	Traumatismo dell'arco palmare superficiale	T05.8	Amputazioni traumatiche interessanti altre combinazioni di regioni corporee
S65.3	Traumatismo dell'arco palmare profondo	T06.0	Traumatismi dell'encefalo e dei nervi cranici con traumatismi di nervi e del midollo spinale a livello del collo
S65.4	Traumatismo di vaso(i) sanguigno(i) del pollice	T06.1	Traumatismi di nervi e del midollo spinale interessanti altre regioni corporee multiple
S65.5	Traumatismo di vaso(i) sanguigno(i) di altro dito	T06.3	Traumatismi di vasi sanguigni interessanti regioni corporee multiple
S65.7	Traumatismo di vasi sanguigni multipli a livello del polso e della mano	T08.0	Frattura della colonna vertebrale, livello non specificato: chiusa
S65.8	Traumatismo di altri vasi sanguigni a livello del polso e della mano	T08.1	Frattura della colonna vertebrale, livello non specificato: aperto
S65.9	Traumatismo di vaso sanguigno non specificato a livello del polso e della mano	T09.1	Ferita aperta del tronco, livello non specificato
S67.0	Traumatismo da schiacciamento del pollice e altro(e) dito(a) della mano	T09.3	Traumatismo del midollo spinale, livello non specificato
S67.8	Traumatismo da schiacciamento di altre e non specificate parti del polso e della mano	T09.4	Traumatismo di nervo, radice nervosa spinale e plesso del tronco non specificati
S70.1	Contusione della coscia	T09.6	Amputazione traumatica del tronco, livello non specificato
S75.7	Traumatismo di vasi sanguigni multipli a livello dell'anca e della coscia	T11.4	Traumatismo di vaso sanguigno non specificato, di arto superiore, livello non specificato
S75.8	Traumatismo di altri vasi sanguigni a livello dell'anca e della coscia	T13.4	Traumatismo di vaso sanguigno non specificato, di arto inferiore, livello non specificato
S75.9	Traumatismo di vaso sanguigno non specificato a livello dell'anca e della coscia	T14.5	Traumatismo di vaso(i) sanguigno(i) di regione corporea non specificata
S77.0	Traumatismo da schiacciamento dell'anca	T14.7	Traumatismo da schiacciamento e amputazione traumatica di regione corporea non specificata
S77.1	Traumatismo da schiacciamento della coscia	T20.3	Ustione di terzo grado della testa e del collo
S77.2	Traumatismo da schiacciamento dell'anca con la coscia	T20.7	Corrosione di terzo grado della testa e del collo
S82.11	Frattura dell'estremità prossimale della tibia: Con frattura del perone (qualsiasi parte)	T21.30	Ustione di terzo grado del tronco: tronco(parte non specificata)
S82.41	Frattura del solo perone: Estremità prossimale	T21.31	Ustione di terzo grado del tronco: mammella [Mamma]
S85.1	Traumatismo dell'arteria tibiale (anteriore) (posteriore)	T21.32	Ustione di terzo grado del tronco: parete toracica ad eccezione delle mammelle e delle areole
S85.2	Traumatismo dell'arteria peroneale	T21.33	Ustione di terzo grado del tronco: parete addominale
S85.7	Traumatismo di vasi sanguigni multipli a livello della gamba	T21.34	Ustione di terzo grado del tronco: dorso [qualsiasi parte]
S85.9	Traumatismo di vaso sanguigno non specificato a livello della gamba	T21.35	Ustione di terzo grado del tronco: Genitali esterni
S87.0	Traumatismo da schiacciamento del ginocchio	T21.39	Ustione di terzo grado del tronco: Altri
S87.8	Traumatismo da schiacciamento di altre e non specificate parti della gamba	T21.70	Corrosione di terzo grado del tronco: tronco(parte non specificata)
S95.0	Traumatismo dell'arteria dorsale del piede	T21.71	Corrosione di terzo grado del tronco: mammella [Mamma]
S95.1	Traumatismo dell'arteria plantare del piede		
S95.2	Traumatismo della vena dorsale del piede		
S95.7	Traumatismo di vasi sanguigni multipli a livello della caviglia e del piede		
S95.8	Traumatismo di altri vasi sanguigni a livello della caviglia e del piede		
S95.9	Traumatismo di vaso sanguigno non specificato a livello della caviglia e del piede		
S97.0	Traumatismo da schiacciamento della caviglia		
S97.1	Traumatismo da schiacciamento di dito(a)		

T21.72	Corrosione di terzo grado del tronco: parete toracica ad eccezione delle mammelle e delle areole	T31.33	Ustioni interessanti il 30-39% della superficie corporea: 30-39 % con bruciatura di 3° grado
T21.73	Corrosione di terzo grado del tronco: parete addominale	T31.42	Ustioni interessanti il 40-49% della superficie corporea: 20-29 % con bruciatura di 3° grado
T21.74	Corrosione di terzo grado del tronco: dorso [qualsiasi parte]	T31.43	Ustioni interessanti il 40-49% della superficie corporea: 30-39 % con bruciatura di 3° grado
T21.75	Corrosione di terzo grado del tronco: Genitali esterni	T31.44	Ustioni interessanti il 40-49% della superficie corporea: 40-49 % con bruciatura di 3° grado
T21.79	Corrosione di terzo grado del tronco: Altri	T31.50	Ustioni interessanti il 50-59% della superficie corporea: Superficie inferiore a 10 % o non specificata con bruciature corrosive di 3° grado
T22.30	Ustione di terzo grado della spalla e dell'arto superiore, tranne polso e mano: Parte non specificata	T31.51	Ustioni interessanti il 50-59% della superficie corporea: 10-19 % con bruciatura di 3° grado
T22.31	Ustione di terzo grado della spalla e dell'arto superiore, tranne polso e mano: avambraccio e gomito	T31.52	Ustioni interessanti il 50-59% della superficie corporea: 20-29 % con bruciatura di 3° grado
T22.32	Ustione di terzo grado della spalla e dell'arto superiore, tranne polso e mano: Braccio e regione della spalla	T31.53	Ustioni interessanti il 50-59% della superficie corporea: 30-39 % con bruciatura di 3° grado
T22.33	Ustione di terzo grado della spalla e dell'arto superiore, tranne polso e mano: ascella	T31.54	Ustioni interessanti il 50-59% della superficie corporea: 40-49 % con bruciatura di 3° grado
T22.70	Corrosione di terzo grado della spalla e dell'arto superiore, tranne polso e mano: Parte non specificata	T31.55	Ustioni interessanti il 50-59% della superficie corporea: 50-59 % con bruciatura di 3° grado
T22.71	Corrosione di terzo grado della spalla e dell'arto superiore, tranne polso e mano: avambraccio e gomito	T31.60	Ustioni interessanti il 60-69% della superficie corporea: Superficie inferiore a 10 % o non specificata con bruciature corrosive di 3° grado
T22.72	Corrosione di terzo grado della spalla e dell'arto superiore, tranne polso e mano: Braccio e regione della spalla	T31.61	Ustioni interessanti il 60-69% della superficie corporea: 10-19 % con bruciatura di 3° grado
T22.73	Corrosione di terzo grado della spalla e dell'arto superiore, tranne polso e mano: ascella	T31.62	Ustioni interessanti il 60-69% della superficie corporea: 20-29 % con bruciatura di 3° grado
T23.3	Ustione di terzo grado del polso e della mano	T31.63	Ustioni interessanti il 60-69% della superficie corporea: 30-39 % con bruciatura di 3° grado
T23.7	Corrosione di terzo grado del polso e della mano	T31.64	Ustioni interessanti il 60-69% della superficie corporea: 40-49 % con bruciatura di 3° grado
T24.3	Ustione di terzo grado dell'anca e dell'arto inferiore, tranne la caviglia e il piede	T31.65	Ustioni interessanti il 60-69% della superficie corporea: 50-59 % con bruciatura di 3° grado
T24.7	Corrosione di terzo grado dell'anca e dell'arto inferiore, tranne la caviglia e il piede	T31.66	Ustioni interessanti il 60-69% della superficie corporea: 60-69 % con bruciatura di 3° grado
T25.3	Ustione di terzo grado della caviglia e del piede	T31.70	Ustioni interessanti il 70-79% della superficie corporea: Superficie inferiore a 10 % o non specificata con bruciature corrosive di 3° grado
T25.7	Corrosione di terzo grado della caviglia e del piede	T31.71	Ustioni interessanti il 70-79% della superficie corporea: 10-19 % con bruciatura di 3° grado
T26.0	Ustione della palpebra e dell'area perioculare	T31.72	Ustioni interessanti il 70-79% della superficie corporea: 20-29 % con bruciatura di 3° grado
T26.1	Ustione della cornea e del sacco congiuntivale	T31.73	Ustioni interessanti il 70-79% della superficie corporea: 30-39 % con bruciatura di 3° grado
T26.2	Ustione provocante la rottura e la distruzione del globo oculare	T31.74	Ustioni interessanti il 70-79% della superficie corporea: 40-49 % con bruciatura di 3° grado
T26.3	Ustioni di altre parti dell'occhio e degli annessi oculari	T31.75	Ustioni interessanti il 70-79% della superficie corporea: 50-59 % con bruciatura di 3° grado
T26.4	Ustione dell'occhio e degli annessi oculari, parte non specificata	T31.76	Ustioni interessanti il 70-79% della superficie corporea: 60-69 % con bruciatura di 3° grado
T26.5	Corrosione della palpebra e dell'area perioculare	T31.77	Ustioni interessanti il 70-79% della superficie corporea: 70-79 % con bruciatura di 3° grado
T26.6	Corrosione della cornea e del sacco congiuntivale	T31.80	Ustioni interessanti l'80-89% della superficie corporea: Superficie inferiore a 10 % o non specificata con bruciature corrosive di 3° grado
T26.7	Corrosione provocante la rottura e la distruzione del globo oculare	T31.81	Ustioni interessanti l'80-89% della superficie corporea: 10-19 % con bruciatura di 3° grado
T26.8	Corrosione di altre parti dell'occhio e degli annessi oculari	T31.82	Ustioni interessanti l'80-89% della superficie corporea: 20-29 % con bruciatura di 3° grado
T26.9	Corrosione dell'occhio e degli annessi oculari, parte non specificata	T31.83	Ustioni interessanti l'80-89% della superficie corporea: 30-39 % con bruciatura di 3° grado
T27.0	Ustione della laringe e della trachea	T31.84	Ustioni interessanti l'80-89% della superficie corporea: 40-49 % con bruciatura di 3° grado
T27.1	Ustione interessante laringe, trachea e polmone	T31.85	Ustioni interessanti l'80-89% della superficie corporea: 50-59 % con bruciatura di 3° grado
T27.2	Ustione di altre parti delle vie respiratorie	T31.86	Ustioni interessanti l'80-89% della superficie corporea: 60-69 % con bruciatura di 3° grado
T27.3	Ustione delle vie respiratorie, parte non specificata	T31.87	Ustioni interessanti l'80-89% della superficie corporea: 70-79 % con bruciatura di 3° grado
T27.4	Corrosione della laringe e della trachea	T31.88	Ustioni interessanti l'80-89% della superficie corporea: 80-89 % con bruciatura di 3° grado
T27.5	Corrosione interessante laringe, trachea e polmone		
T27.6	Corrosioni di altre parti delle vie respiratorie		
T27.7	Corrosione delle vie respiratorie, parte non specificata		
T28.0	Ustione della bocca e della faringe		
T28.1	Ustione dell'esofago		
T28.2	Ustione di altre parti dell'apparato digerente		
T28.3	Ustione di organi genitourinari interni		
T28.4	Ustione di altri e non specificati organi interni		
T28.5	Corrosione della bocca e della faringe		
T28.6	Corrosione dell'esofago		
T28.7	Corrosione di altre parti dell'apparato digerente		
T28.8	Corrosione di organi genitourinari interni		
T28.9	Corrosione di altri e non specificati organi interni		
T29.0	Ustioni di regioni multiple, grado non specificato		
T29.3	Ustioni di regioni multiple, con almeno una ustione di terzo grado		
T29.4	Corrosioni di regioni multiple, grado non specificato		
T29.7	Corrosioni di regioni multiple, con almeno una corrosione di terzo grado		
T31.22	Ustioni interessanti il 20-29% della superficie corporea: 20-29 % con bruciatura di 3° grado		
T31.32	Ustioni interessanti il 30-39% della superficie corporea: 20-29 % con bruciatura di 3° grado		

T31.90	Ustioni interessanti il 90% o più della superficie corporea: Superficie inferiore a 10 % o non specificata con bruciature corrosive di 3° grado	T32.75	Corrosioni interessanti il 70-79% della superficie corporea: 50-59 % lesione corrosiva di 3° grado
T31.91	Ustioni interessanti il 90% o più della superficie corporea: 10-19 % con bruciatura di 3° grado	T32.76	Corrosioni interessanti il 70-79% della superficie corporea: 60-69 % lesione corrosiva di 3° grado
T31.92	Ustioni interessanti il 90% o più della superficie corporea: 20-29 % con bruciatura di 3° grado	T32.77	Corrosioni interessanti il 70-79% della superficie corporea: 70-79 % lesione corrosiva di 3° grado
T31.93	Ustioni interessanti il 90% o più della superficie corporea: 30-39 % con bruciatura di 3° grado	T32.80	Corrosioni interessanti l'80-89% della superficie corporea: Superficie inferiore a 10 % o non specificata con lesioni corrosive di 3° grado
T31.94	Ustioni interessanti il 90% o più della superficie corporea: 40-49 % con bruciatura di 3° grado	T32.81	Corrosioni interessanti l'80-89% della superficie corporea: 10-19 % lesione corrosiva di 3° grado
T31.95	Ustioni interessanti il 90% o più della superficie corporea: 50-59 % con bruciatura di 3° grado	T32.82	Corrosioni interessanti l'80-89% della superficie corporea: 20-29 % lesione corrosiva di 3° grado
T31.96	Ustioni interessanti il 90% o più della superficie corporea: 60-69 % con bruciatura di 3° grado	T32.83	Corrosioni interessanti l'80-89% della superficie corporea: 30-39 % lesione corrosiva di 3° grado
T31.97	Ustioni interessanti il 90% o più della superficie corporea: 70-79 % con bruciatura di 3° grado	T32.84	Corrosioni interessanti l'80-89% della superficie corporea: 40-49 % lesione corrosiva di 3° grado
T31.98	Ustioni interessanti il 90% o più della superficie corporea: 80-89 % con bruciatura di 3° grado	T32.85	Corrosioni interessanti l'80-89% della superficie corporea: 50-59 % lesione corrosiva di 3° grado
T31.99	Ustioni interessanti il 90% o più della superficie corporea: 90 % o più con bruciatura di 3° grado	T32.86	Corrosioni interessanti l'80-89% della superficie corporea: 60-69 % lesione corrosiva di 3° grado
T32.22	Corrosioni interessanti il 20-29% della superficie corporea: 20-29 % lesione corrosiva di 3° grado	T32.87	Corrosioni interessanti l'80-89% della superficie corporea: 70-79 % lesione corrosiva di 3° grado
T32.32	Corrosioni interessanti il 30-39% della superficie corporea: 20-29 % lesione corrosiva di 3° grado	T32.88	Corrosioni interessanti l'80-89% della superficie corporea: 80-89 % lesione corrosiva di 3° grado
T32.33	Corrosioni interessanti il 30-39% della superficie corporea: 30-39 % lesione corrosiva di 3° grado	T32.90	Corrosioni interessanti il 90% o più della superficie corporea: Superficie inferiore a 10 % o non specificata con lesioni corrosive di 3° grado
T32.42	Corrosioni interessanti il 40-49% della superficie corporea: 20-29 % lesione corrosiva di 3° grado	T32.91	Corrosioni interessanti il 90% o più della superficie corporea: 10-19 % lesione corrosiva di 3° grado
T32.43	Corrosioni interessanti il 40-49% della superficie corporea: 30-39 % lesione corrosiva di 3° grado	T32.92	Corrosioni interessanti il 90% o più della superficie corporea: 20-29 % lesione corrosiva di 3° grado
T32.44	Corrosioni interessanti il 40-49% della superficie corporea: 40-49 % lesione corrosiva di 3° grado	T32.93	Corrosioni interessanti il 90% o più della superficie corporea: 30-39 % lesione corrosiva di 3° grado
T32.50	Corrosioni interessanti il 50-59% della superficie corporea: Superficie inferiore a 10 % o non specificata con lesioni corrosive di 3° grado	T32.94	Corrosioni interessanti il 90% o più della superficie corporea: 40-49 % lesione corrosiva di 3° grado
T32.51	Corrosioni interessanti il 50-59% della superficie corporea: 10-19 % lesione corrosiva di 3° grado	T32.95	Corrosioni interessanti il 90% o più della superficie corporea: 50-59 % lesione corrosiva di 3° grado
T32.52	Corrosioni interessanti il 50-59% della superficie corporea: 20-29 % lesione corrosiva di 3° grado	T32.96	Corrosioni interessanti il 90% o più della superficie corporea: 60-69 % lesione corrosiva di 3° grado
T32.53	Corrosioni interessanti il 50-59% della superficie corporea: 30-39 % lesione corrosiva di 3° grado	T32.97	Corrosioni interessanti il 90% o più della superficie corporea: 70-79 % lesione corrosiva di 3° grado
T32.54	Corrosioni interessanti il 50-59% della superficie corporea: 40-49 % lesione corrosiva di 3° grado	T32.98	Corrosioni interessanti il 90% o più della superficie corporea: 80-89 % lesione corrosiva di 3° grado
T32.55	Corrosioni interessanti il 50-59% della superficie corporea: 50-59 % lesione corrosiva di 3° grado	T32.99	Corrosioni interessanti il 90% o più della superficie corporea: 90 % o più con lesione di 3° grado
T32.60	Corrosioni interessanti il 60-69% della superficie corporea: Superficie inferiore a 10 % o non specificata con lesioni corrosive di 3° grado	T33.0	Congelamento superficiale della testa
T32.61	Corrosioni interessanti il 60-69% della superficie corporea: 10-19 % lesione corrosiva di 3° grado	T33.1	Congelamento superficiale del collo
T32.62	Corrosioni interessanti il 60-69% della superficie corporea: 20-29 % lesione corrosiva di 3° grado	T33.2	Congelamento superficiale del torace
T32.63	Corrosioni interessanti il 60-69% della superficie corporea: 30-39 % lesione corrosiva di 3° grado	T33.3	Congelamento superficiale della parete addominale, della regione lombosacrale e della pelvi
T32.64	Corrosioni interessanti il 60-69% della superficie corporea: 40-49 % lesione corrosiva di 3° grado	T33.4	Congelamento superficiale dell'arto superiore
T32.65	Corrosioni interessanti il 60-69% della superficie corporea: 50-59 % lesione corrosiva di 3° grado	T33.5	Congelamento superficiale del polso e della mano
T32.66	Corrosioni interessanti il 60-69% della superficie corporea: 60-69 % lesione corrosiva di 3° grado	T33.6	Congelamento superficiale dell'anca e della coscia
T32.70	Corrosioni interessanti il 70-79% della superficie corporea: Superficie inferiore a 10 % o non specificata con lesioni corrosive di 3° grado	T33.7	Congelamento superficiale del ginocchio e della gamba
T32.71	Corrosioni interessanti il 70-79% della superficie corporea: 10-19 % lesione corrosiva di 3° grado	T33.8	Congelamento superficiale della caviglia e del piede
T32.72	Corrosioni interessanti il 70-79% della superficie corporea: 20-29 % lesione corrosiva di 3° grado	T33.9	Congelamento superficiale di altre e non specificate sedi
T32.73	Corrosioni interessanti il 70-79% della superficie corporea: 30-39 % lesione corrosiva di 3° grado	T34.0	Congelamento con necrosi tessutale della testa
T32.74	Corrosioni interessanti il 70-79% della superficie corporea: 40-49 % lesione corrosiva di 3° grado	T34.1	Congelamento con necrosi tessutale del collo
		T34.2	Congelamento con necrosi tessutale del torace
		T34.3	Congelamento con necrosi tessutale della parete addominale, della regione lombosacrale e della pelvi
		T34.4	Congelamento con necrosi tessutale dell'arto superiore
		T34.5	Congelamento con necrosi tessutale del polso e della mano
		T34.6	Congelamento con necrosi tessutale dell'anca e della coscia
		T34.7	Congelamento con necrosi tessutale del ginocchio e della gamba
		T34.8	Congelamento con necrosi tessutale della caviglia e del piede
		T34.9	Congelamento con necrosi tessutale di altre e non specificate sedi
		T35.0	Congelamento superficiale interessante regioni corporee multiple

T35.1	Congelamento con necrosi tessutale interessante regioni corporee multiple	T42.1	Avvelenamento: Iminostilbeni
T35.2	Congelamento, non specificato, della testa e del collo	T42.2	Avvelenamento: Succinimidi e ossazolidindionici
T35.3	Congelamento, non specificato, del torace, dell'addome, della regione lombosacrale e della pelvi	T42.3	Avvelenamento: Barbiturici
T35.4	Congelamento, non specificato, dell'arto superiore	T42.4	Avvelenamento: Benzodiazepine
T35.5	Congelamento, non specificato, dell'arto inferiore	T42.5	Avvelenamento: Antiepilettici in associazione, non classificati altrove
T35.6	Congelamento, non specificato, interessante regioni corporee multiple	T42.6	Avvelenamento: Altri farmaci antiepilettici e sedativi-ipnotici
T35.7	Congelamento, non specificato, di sede non specificata	T42.7	Avvelenamento: Farmaci antiepilettici e sedativi-ipnotici non specificati
T36.0	Avvelenamento: Penicilline	T42.8	Avvelenamento: Farmaci antiparkinsoniani e altri miorellassanti centrali
T36.1	Avvelenamento: Cefalosporine ed altri antibiotici beta-lattamici	T43.0	Avvelenamento: Antidepressivi triciclici e tetraciclici
T36.2	Avvelenamento: Gruppo del cloramfenicolo	T43.1	Avvelenamento: Antidepressivi inibitori della monoaminoossidasi
T36.3	Avvelenamento: Macrolidi	T43.2	Avvelenamento: Altri e non specificati antidepressivi
T36.4	Avvelenamento: Tetracicline	T43.3	Avvelenamento: Antipsicotici e neurolettici fenotiazinici
T36.5	Avvelenamento: Aminoglicosidi	T43.4	Avvelenamento: Neurolettici butirrofenonici e tioxantenici
T36.6	Avvelenamento: Rifamicine	T43.5	Avvelenamento: Altri e non specificati antipsicotici e neurolettici
T36.7	Avvelenamento: Antibiotici antifungini utilizzati per via sistemica	T43.6	Avvelenamento: Psicostimolanti che, potenzialmente, possono provocare demenza
T36.8	Avvelenamento: Altri antibiotici sistemici	T43.8	Avvelenamento: Altri farmaci psicotropi non classificati altrove
T36.9	Avvelenamento: Antibiotico sistemico non specificato	T43.9	Avvelenamento: Farmaco psicotropo non specificato
T37.0	Avvelenamento: Sulfamidici	T44.0	Avvelenamento: Agenti anticolinesterasici
T37.1	Avvelenamento: Farmaci antimicobatterici	T44.1	Avvelenamento: Altri parasimpaticomimetici [colinergici]
T37.2	Avvelenamento: Antimalarici e farmaci attivi contro altri protozoi del sangue	T44.2	Avvelenamento: Farmaci bloccanti gangliari non classificati altrove
T37.3	Avvelenamento: Altri farmaci antiprotozoi	T44.3	Avvelenamento: Altri parasimpaticolitici [anticolinergici e antimuscarinici] e spasmolitici non classificati altrove
T37.4	Avvelenamento: Antelmintici	T44.4	Avvelenamento: Agonisti alfa-adrenergici non classificati altrove
T37.5	Avvelenamento: Farmaci antivirali	T44.5	Avvelenamento: Agonisti beta-adrenergici non classificati altrove
T37.8	Avvelenamento: Altri agenti anti-infettivi ed antiparassitari sistemici specificati	T44.6	Avvelenamento: Antagonisti alfa-adrenergici [alfa-bloccanti] non classificati altrove
T37.9	Avvelenamento: Agenti anti-infettivi ed antiparassitari sistemici non specificati	T44.7	Avvelenamento: Antagonisti beta-adrenergici [beta-bloccanti] non classificati altrove
T38.0	Avvelenamento: Glucocorticoidi ed analoghi sintetici	T44.8	Avvelenamento: Sostanze ad azione centrale e bloccanti del neurone adrenergico non classificati altrove
T38.1	Avvelenamento: Ormoni tiroidei e loro sostitutivi	T44.9	Avvelenamento: Altri e non specificati farmaci agenti principalmente sul sistema nervoso autonomo
T38.2	Avvelenamento: Farmaci tireostatici	T45.0	Avvelenamento: Farmaci antiallergici e antiemetici
T38.3	Avvelenamento: Insulina e ipoglicemizzanti [antidiabetici] orali	T45.1	Avvelenamento: Farmaci antineoplastici e immunosoppressori
T38.4	Avvelenamento: Contraccettivi orali	T45.2	Avvelenamento: Vitamine non classificate altrove
T38.5	Avvelenamento: Altri estrogeni e progestinici	T45.3	Avvelenamento: Enzimi non classificati altrove
T38.6	Avvelenamento: Antigonadotropine, antiestrogeni, antiandrogeni non classificati altrove	T45.4	Avvelenamento: Ferro e suoi composti
T38.7	Avvelenamento: Androgeni ed altri anabolizzanti	T45.5	Avvelenamento: Anticoagulanti
T38.8	Avvelenamento: Altri e non specificati ormoni e loro sostitutivi sintetici	T45.6	Avvelenamento: Farmaci attivi sulla fibrinolisi
T38.9	Avvelenamento: Altri e non specificati antagonisti ormonali	T45.7	Avvelenamento: Antagonisti di anticoagulanti, vitamina K ed altri coagulanti
T39.0	Avvelenamento: Salicilati	T45.8	Avvelenamento: Altri agenti ad azione principalmente sistemica ed ematologici
T39.1	Avvelenamento: Derivati del 4-aminofenolo	T45.9	Avvelenamento: Agenti principalmente ad azione sistemica ed ematologici non specificati
T39.2	Avvelenamento: Derivati pirazolonici	T46.0	Avvelenamento: Glicosidi cardiostimolanti e farmaci con azione simile
T39.3	Avvelenamento: Altri farmaci anti-infiammatori non steroidei [FANS]	T46.1	Avvelenamento: Bloccanti i canali del calcio
T39.4	Avvelenamento: Antireumatici non classificati altrove	T46.2	Avvelenamento: Altri farmaci antiaritmici non classificati altrove
T39.8	Avvelenamento: Altri analgesici non oppiacei e antipiretici non classificati altrove	T46.3	Avvelenamento: Vasodilatatori coronarici non classificati altrove
T39.9	Avvelenamento: Analgesici non oppiacei, antipiretici e antireumatici non specificati	T46.4	Avvelenamento: Inibitori dell'enzima di conversione dell'angiotensina [ACE-inibitori]
T40.0	Avvelenamento: Oppio	T46.5	Avvelenamento: Altri farmaci antiipertensivi non classificati altrove
T40.1	Avvelenamento: Eroina	T46.6	Avvelenamento: Farmaci antiiperlipidemici e antiarteriosclerotici
T40.2	Avvelenamento: Altri oppiacei	T46.7	Avvelenamento: Vasodilatatori periferici
T40.3	Avvelenamento: Metadone	T46.8	Avvelenamento: Farmaci antivaricosi, compresse sostanze sclerosanti
T40.4	Avvelenamento: Altri narcotici sintetici	T46.9	Avvelenamento: Altri e non specificati farmaci agenti principalmente sul sistema cardiovascolare
T40.5	Avvelenamento: Cocaina	T47.0	Avvelenamento: Antagonisti dei recettori istaminici H2
T40.6	Avvelenamento: Altri e non specificati narcotici	T47.1	Avvelenamento: Altri antiacidi ed inibitori della secrezione gastrica
T40.7	Avvelenamento: (Derivati della) cannabis	T47.2	Avvelenamento: Lassativi stimolanti
T40.8	Avvelenamento: Lisergide [LSD]	T47.3	Avvelenamento: Lassativi salini ed osmotici
T40.9	Avvelenamento: Altri e non specificati psicodislettici [allucinogeni]	T47.4	Avvelenamento: Altri lassativi
T41.0	Avvelenamento: Anestetici inalatori		
T41.1	Avvelenamento: Anestetici endovenosi		
T41.2	Avvelenamento: Altri e non specificati anestetici generali		
T41.3	Avvelenamento: Anestetici locali		
T41.4	Avvelenamento: Anestetico non specificato		
T41.5	Avvelenamento: Gas terapeutici		
T42.0	Avvelenamento: Derivati da idantoina		

T47.5	Avvelenamento: Digestivi	T54.2	Effetto tossico: Acidi corrosivi e sostanze similari
T47.6	Avvelenamento: Farmaci anti diarroici	T54.3	Effetto tossico: Alkali corrosivi e sostanze similari
T47.7	Avvelenamento: Emetici	T54.9	Effetto tossico: Sostanza corrosiva non specificata
T47.8	Avvelenamento: Altri farmaci agenti principalmente sull'apparato gastrointestinale	T55	Effetto tossico di saponi e detergenti
T47.9	Avvelenamento: Farmaco agente principalmente sull'apparato gastrointestinale non specificato	T56.0	Effetto tossico: Piombo e suoi composti
T48.0	Avvelenamento: Farmaci ossitocici	T56.1	Effetto tossico: Mercurio e suoi composti
T48.1	Avvelenamento: Rilassanti della muscolatura striata [agenti bloccanti neuromuscolari]	T56.2	Effetto tossico: Cromo e suoi composti
T48.2	Avvelenamento: Altri e non specificati farmaci agenti principalmente sui muscoli	T56.3	Effetto tossico: Cadmio e suoi composti
T48.3	Avvelenamento: Antitosse	T56.4	Effetto tossico: Rame e suoi composti
T48.4	Avvelenamento: Espettoranti	T56.5	Effetto tossico: Zinco e suoi composti
T48.5	Avvelenamento: Farmaci contro il raffreddore	T56.6	Effetto tossico: Stagno e suoi composti
T48.6	Avvelenamento: Antiasmatici non classificati altrove	T56.7	Effetto tossico: Berillio e suoi composti
T48.7	Avvelenamento: Altri e non specificati farmaci agenti principalmente sull'apparato respiratorio	T56.8	Effetto tossico: Altri metalli
T49.0	Avvelenamento: Farmaci antimicotici, antiinfettivi e antiinfiammatori ad uso topico non classificati altrove	T56.9	Effetto tossico: Metallo non specificato
T49.1	Avvelenamento: Antipruriginosi	T57.0	Effetto tossico: Arsenico e suoi composti
T49.2	Avvelenamento: Astringenti e detergenti locali	T57.1	Effetto tossico: Fosforo e suoi composti
T49.3	Avvelenamento: Emollienti, lenitivi e protettivi	T57.2	Effetto tossico: Manganese e suoi composti
T49.4	Avvelenamento: Cheratolitici, cheratoplastici ed altri farmaci e preparati per il trattamento dei capelli	T57.3	Effetto tossico: Acido cianidrico
T49.5	Avvelenamento: Farmaci e preparati oftalmologici	T57.8	Effetto tossico: Altre sostanze inorganiche specificate
T49.6	Avvelenamento: Farmaci e preparati otorinolaringologici	T57.9	Effetto tossico: Sostanza inorganica non specificata
T49.7	Avvelenamento: Farmaci odontoiatrici ad applicazione topica	T58	Effetto tossico del monossido di carbonio
T49.8	Avvelenamento: Altri agenti topici	T59.0	Effetto tossico: Ossidi di azoto
T49.9	Avvelenamento: Agente topico non specificato	T59.1	Effetto tossico: Anidride solforosa
T50.0	Avvelenamento: Mineralocorticoidi e loro antagonisti	T59.2	Effetto tossico: Formaldeide
T50.1	Avvelenamento: Diuretici dell'ansa [potenza proporzionale alla dose]	T59.3	Effetto tossico: Gas lacrimogeno
T50.2	Avvelenamento: Inibitori dell'anidraasi carbonica, benzodiazepidi e altri diuretici	T59.4	Effetto tossico: Cloro gassoso
T50.3	Avvelenamento: Farmaci agenti sull'equilibrio elettrolitico, calorico e idrico	T59.5	Effetto tossico: Fluoro (gas) e fluoruro di idrogeno
T50.4	Avvelenamento: Farmaci agenti sul metabolismo dell'acido urico	T59.6	Effetto tossico: Solfuro di idrogeno
T50.5	Avvelenamento: Anoressizzanti	T59.7	Effetto tossico: Anidride carbonica
T50.6	Avvelenamento: Antidoti ed agenti chelanti, non classificati altrove	T59.8	Effetto tossico: Altri gas, fumi e vapori specificati
T50.7	Avvelenamento: Analettici e antagonisti del recettore degli oppiacei	T59.9	Effetto tossico: Gas, fumi e vapori non specificati
T50.8	Avvelenamento: Agenti diagnostici	T60.0	Effetto tossico: Insetticidi organofosforici e carbammati
T50.9	Avvelenamento: Altri e non specificati farmaci, medicinali e sostanze biologiche	T60.1	Effetto tossico: Insetticidi alogenati
T51.0	Effetto tossico: Etanolo	T60.2	Effetto tossico: Altri insetticidi
T51.1	Effetto tossico: Metanolo	T60.3	Effetto tossico: Erbicidi e fungicidi
T51.2	Effetto tossico: 2-Propanolo	T60.4	Effetto tossico: Rodenticidi
T51.3	Effetto tossico: Fuselolo	T60.8	Effetto tossico: Altri pesticidi
T51.8	Effetto tossico: Altri alcoli	T60.9	Effetto tossico: Pesticida non specificato
T51.9	Effetto tossico: Alcol non specificato	T63.0	Effetto tossico: Veleno di serpente
T52.0	Effetto tossico: Derivati del petrolio	T63.1	Effetto tossico: Veleno di altri rettili
T52.1	Effetto tossico: Benzene	T63.2	Effetto tossico: Veleno di scorpione
T52.2	Effetto tossico: Omologhi del benzene	T63.3	Effetto tossico: Veleno di ragno
T52.3	Effetto tossico: Glicoli	T63.4	Effetto tossico: Veleno di altri artropodi
T52.4	Effetto tossico: Chetoni	T63.5	Effetto tossico derivante da contatto con pesce
T52.8	Effetto tossico: Altri solventi organici	T63.6	Effetto tossico derivante da contatto con altri animali marini
T52.9	Effetto tossico: Solvente organico non specificato	T63.8	Effetto tossico derivante da contatto con altri animali velenosi
T53.0	Effetto tossico: Tetracloruro di carbonio	T63.9	Effetto tossico derivante da contatto con animale velenoso non specificato
T53.1	Effetto tossico: Cloroformio	T64	Effetto tossico dell'aflatossina e di altre micotossine contaminanti il cibo
T53.2	Effetto tossico: Tricloroetilene	T65.0	Effetto tossico: Cianuri
T53.3	Effetto tossico: Tetracloroetilene	T65.1	Effetto tossico: Stricnina e suoi sali
T53.4	Effetto tossico: Diclorometano	T65.2	Effetto tossico: Tabacco e nicotina
T53.5	Effetto tossico: Clorofluorocarboni	T65.3	Effetto tossico: Nitroderivati e aminoderivati del benzene e suoi omologhi
T53.6	Effetto tossico: Altri derivati alogenati degli idrocarburi alifatici	T65.4	Effetto tossico: Disolfuro di carbonio
T53.7	Effetto tossico: Altri derivati alogenati degli idrocarburi aromatici	T65.5	Effetto tossico: Nitroglicerina e altri acidi ed esteri nitrici
T53.9	Effetto tossico: Derivati alogenati degli idrocarburi alifatici e aromatici non specificati	T65.6	Effetto tossico: Vernici e coloranti non classificati altrove
T54.0	Effetto tossico: Fenolo ed omologhi	T65.8	Effetto tossico di altre sostanze specificate
T54.1	Effetto tossico: Altri composti organici corrosivi	T65.9	Effetto tossico di sostanza non specificata
		T67.0	Colpo di calore e colpo di sole
		T67.1	Sincope da calore
		T71	Asfissia
		T73.1	Effetti della sete
		T74.1	Sevizie fisiche
		T75.4	Effetti della corrente elettrica
		T79.0	Embolia gassosa (traumatica)
		T79.1	Embolia adiposa (traumatica)
		T79.6	Ischemia traumatica di un muscolo
		T79.7	Enfisema sottocutaneo di origine traumatica

T80.0	Embolia gassosa successiva ad infusione, trasfusione od iniezione a fini terapeutici	T85.1	Complicanza meccanica di stimolatore elettronico impiantato nel sistema nervoso centrale
T80.3	Reazione di incompatibilità ABO	T85.2	Complicanza meccanica di lente intraoculare
T80.4	Reazione di incompatibilità Rh	T85.3	Complicanza meccanica di altri dispositivi protesici, impianti ed innesti oculari
T81.3	Deiscenza di ferita operatoria non classificata altrove	T85.4	Complicanza meccanica di dispositivo protesico ed impianto mammari
T81.5	Corpo estraneo accidentalmente lasciato in cavità corporea o in ferita operatoria a seguito di procedura diagnostica o terapeutica	T85.5	Complicanza meccanica di dispositivi protesici, impianti ed innesti gastrointestinali
T81.6	Reazione acuta a sostanza estranea accidentalmente lasciata durante una procedura diagnostica o terapeutica	T85.6	Complicanza meccanica di altri dispositivi protesici, impianti ed innesti interni specificati
T82.0	Complicanza meccanica di protesi valvolare cardiaca	T85.71	Infezione e reazione infiammatoria da catetere per dialisi peritoneale
T82.1	Complicanza meccanica di dispositivo elettronico cardiaco	T85.72	Infezione e reazione infiammatoria da altri dispositivi protesici, impianti ed innesti interni nel sistema nervoso
T82.2	Complicanza meccanica di bypass coronarico ed innesto valvolare	T85.78	Infezione e reazione infiammatoria da altri dispositivi protesici, impianti ed innesti interni
T82.3	Complicanza meccanica di altri innesti vascolari	T85.81	Altre complicanze di dispositivi protesici, impianti ed innesti nel sistema nervoso
T82.4	Complicanza meccanica di catetere vascolare per dialisi	T85.82	Fibrosi capsulare della mammella da dispositivo protesico e impianto mammari
T82.5	Complicanza meccanica di altri dispositivi ed impianti cardiaci e vascolari	T85.88	Altre complicanze di dispositivi protesici, impianti ed innesti interni, non classificati altrove
T82.6	Infezione e reazione infiammatorie da protesi valvolare cardiaca	T85.9	Complicanza non specificata di dispositivo protesico, impianto ed innesto
T82.7	Infezione e reazione infiammatorie da altri dispositivi, impianti ed innesti cardiaci e vascolari	T86.10	Peggioramento funzionale acuto di trapianto renale
T82.8	Altre complicanze specificate di dispositivi protesici, impianti ed innesti cardiaci e vascolari	T86.11	Peggioramento funzionale cronico di trapianto renale
T82.9	Complicanza non specificata di dispositivo, impianto ed innesto cardiaco e vascolare	T86.12	Ripresa ritardata della funzionalità dopo trapianto
T83.0	Complicanza meccanica di catetere urinario (a permanenza)	T86.19	Altra e non specificata disfunzione, insuccesso e rigetto di trapianto renale
T83.1	Complicanza meccanica di altri dispositivi ed impianti urinari	T86.2	Insuccesso e rigetto di trapianto cardiaco
T83.2	Complicanza meccanica di innesto di organo urinario	T86.3	Insuccesso e rigetto di trapianto cuore-polmone
T83.4	Complicanza meccanica di altri dispositivi protesici, impianti ed innesti dell'apparato genitale	T86.40	Peggioramento funzionale acuto di trapianto epatico
T83.5	Infezione e reazione infiammatoria da dispositivo protesico, impianto ed innesto dell'apparato urinario	T86.41	Peggioramento funzionale cronico di trapianto epatico
T83.6	Infezione e reazione infiammatoria da dispositivo protesico, impianto ed innesto dell'apparato genitale	T86.49	Altra e non specificata disfunzione, insuccesso e rigetto di trapianto epatico
T83.8	Altre complicanze di dispositivi protesici, impianti ed innesti genitourinari	T86.50	Disturbo dell'irrorazione sanguigna di trapianto cutaneo
T83.9	Complicanza non specificata di dispositivo, impianto ed innesto genitourinario	T86.51	Necrosi di trapianto cutaneo
T84.0	Complicanza meccanica di protesi articolare interna	T86.52	Perdita di trapianto cutaneo
T84.1	Complicanza meccanica di dispositivo fissatore interno di ossa di arto	T86.59	Altro e non specificato insuccesso e rigetto di trapianto cutaneo
T84.2	Complicanza meccanica di dispositivo fissatore interno di altre ossa	T86.81	Insuccesso e rigetto: Trapianto polmonare
T84.3	Complicanza meccanica di altri dispositivi, impianti ed innesti ossei	T86.82	Insuccesso e rigetto: Trapianto di pancreas
T84.4	Complicanza meccanica di altri dispositivi, impianti ed innesti interni ortopedici	T86.88	Insuccesso e rigetto: Altri organi e tessuti trapiantati
T84.5	Infezione e reazione infiammatoria da protesi articolare interna [qualsiasi sede]	T86.9	Insuccesso e rigetto di organo e tessuto trapiantato non specificato
T84.6	Infezione e reazione infiammatoria da dispositivo fissatore interno [qualsiasi sede]	T88.1	Altre complicanze successive ad immunizzazione non classificate altrove
T84.7	Infezione e reazione infiammatoria da altri dispositivi, impianti ed innesti interni ortopedici	T88.3	Ipertermia maligna da anestesia
T84.8	Altre complicanze di dispositivi, impianti ed innesti protesici interni ortopedici	Z01.80	Accertamento di una predisposizione ad aritmie cardiache maligne
T84.9	Complicanza, non specificata, di dispositivo, impianto ed innesto protesico interno ortopedico	Z20.6	Contatto con ed esposizione al virus dell'immunodeficienza umana [HIV]
T85.0	Complicanza meccanica di shunt ventricolare intracranico (comunicante)	Z29.20	Chemioterapia profilattica locale
		Z29.21	Chemioterapia profilattica sistemica
		Z29.28	Altra chemioterapia profilattica
		Z90.3	Perdita di parte dello stomaco

Diagnosi P05-2

A08.0	Enterite da Rotavirus	E88.2	Lipomatosi non classificata altrove
A08.2	Enterite da Adenovirus	F44.4	Disturbi dissociativi dell'attività motoria
A41.9	Sepsi non specificata	G54.0	Disturbi del plesso brachiale
A49.1	Infezione streptococcica di sede non specificata	G93.0	Cisti cerebrali
B09	Infezione virale non specificata caratterizzata da lesioni della cute e delle membrane mucose	H05.0	Infiammazione acuta dell'orbita
B99	Altre e non specificate malattie infettive	H10.4	Congiuntivite cronica
E56.8	Deficit di altre vitamine	I35.0	Stenosi della valvola aortica
E71.3	Disturbi del metabolismo degli acidi grassi	I42.1	Cardiomiopatia ipertrofica ostruttiva
E86	Ipovolemia	I49.1	Depolarizzazione prematura atriale
E87.2	Acidosi	I49.3	Depolarizzazione prematura ventricolare
		I49.8	Altre aritmie cardiache specificate

J20.5	Bronchite acuta da virus respiratorio sinciziale	Q14.0	Malformazione congenita dell'umore vitreo
J20.8	Bronchite acuta da altri microorganismi specificati	Q14.1	Malformazione congenita della retina
J22	Infezione acuta delle inferiori vie respiratorie non specificata	Q14.2	Malformazione congenita della papilla ottica
J31.0	Rinite cronica	Q14.3	Malformazione congenita della corioide
J40	Bronchite non specificata come acuta o cronica	Q14.8	Altre malformazioni congenite del segmento posteriore dell'occhio
J93.0	Pneumotorace spontaneo ipertensivo	Q15.8	Altre malformazioni congenite specificate dell'occhio
K52.30	Pancolite indeterminata	Q16.0	Assenza congenita di padiglione auricolare
K52.31	>Colite sinistra indeterminata	Q16.1	Assenza, atresia e restringimento congeniti di condotto uditivo (esterno)
K52.32	Colite rettosigmoidea indeterminata	Q16.2	Assenza congenita della tromba di Eustachio
K52.38	Altra colite indeterminata	Q16.3	Malformazione congenita della catena ossicolare
K52.8	Altre gastroenteriti e coliti non infettive specificate	Q16.4	Altre malformazioni congenite dell'orecchio medio
K60.2	Fissura anale non specificata	Q16.5	Malformazioni congenite dell'orecchio interno
L01.1	Impetiginizzazione di altre dermatosi	Q16.9	Malformazione congenita dell' orecchio causante deficit uditivo non specificata
L02.2	Ascesso cutaneo, foruncolo e favo del tronco	Q17.0	Padiglione auricolare accessorio
L08.0	Pioderma	Q17.3	Altra malformazione dell'orecchio
L91.8	Altri disturbi ipertrofici della cute	Q18.0	Fessura, fistola e cisti d'origine branchiale
P01.5	Feto e neonato sofferenti per gravidanza multipla	Q28.80	Altro aneurisma congenito
P01.6	Feto e neonato sofferenti per il decesso materno	Q28.81	Altra fistola congenita dell'apparato circolatorio
P02.4	Feto e neonato sofferenti per prolasso del cordone ombelicale	Q28.88	Altre malformazioni congenite specificate dell'apparato circolatorio
P02.7	Feto e neonato sofferenti per corioamnionite	Q33.1	Lobo polmonare accessorio
P04.1	Feto e neonato sofferenti per altre terapie materne	Q33.5	Tessuto ectopico intrapolmonare (congenito)
P04.4	Feto e neonato sofferenti per uso materno di droghe causanti dipendenza	Q33.8	Altre malformazioni congenite polmonari
P07.2	Immaturità estrema	Q35.1	Schisi del palato duro
P12.4	Traumatismo del cuoio capelluto da monitoraggio	Q35.3	Schisi del palato molle
P21.0	Asfissia grave alla nascita	Q35.5	Schisi del palato duro con schisi del palato molle
P21.1	Asfissia lieve o moderata alla nascita	Q35.7	Schisi dell'ugola
P21.9	Asfissia alla nascita non specificata	Q35.9	Schisi del palato non specificata
P22.8	Altra sofferenza [distress] respiratoria(o) neonatale	Q36.0	Schisi del labbro, bilaterale
P28.3	Apnea primaria del sonno neonatale	Q36.1	Schisi del labbro, mediana
P28.4	Altra apnea neonatale	Q36.9	Schisi del labbro, unilaterale
P29.1	Aritmia cardiaca neonatale	Q38.6	Altre malformazioni congenite della bocca
P38	Onfalite neonatale con o senza lieve emorragia	Q39.5	Dilatazione congenita dell'esofago
P39.0	Mastite infettiva neonatale	Q39.6	Diverticolo (congenito) dell'esofago
P39.3	Infezione delle vie urinarie neonatale	Q39.8	Altre malformazioni congenite dell'esofago
P39.4	Infezione della cute neonatale	Q40.0	Stenosi ipertrofica congenita del piloro
P52.4	Emorragia intracerebrale (non traumatica) del feto e del neonato	Q40.1	Ernia iatale congenita
P55.0	Isoimmunizzazione Rh del feto e del neonato	Q43.40	Duplicazione dell'intestino tenue
P55.1	Isoimmunizzazione AB0 del feto e del neonato	Q43.41	Duplicazione del colon
P55.8	Altre malattie emolitiche del feto e del neonato	Q43.42	Duplicazione del retto
P59.0	Ittero neonatale associato a parto pretermine	Q43.49	Duplicazione dell'intestino non specificata
P59.8	Ittero neonatale da altre cause specificate	Q43.5	Ano ectopico
P71.1	Altra ipocalcemia neonatale	Q43.6	Fistola congenita del retto e dell'ano
P74.0	Acidosi metabolica tardiva neonatale	Q43.7	Persistenza della cloaca
P76.0	Sindrome da tappo di meconio	Q43.8	Altre malformazioni congenite specificate dell'intestino
P78.3	Diarrea non infettiva neonatale	Q43.9	Malformazione congenita dell'intestino non specificata
Q10.0	Ptosi congenita	Q61.0	Ciste renale solitaria congenita
Q10.1	Ectropion congenito	Q61.2	Rene policistico, autosomico dominante
Q10.2	Entropion congenito	Q61.3	Rene policistico non specificato
Q10.3	Altre malformazioni congenite delle palpebre	Q61.4	Displasia renale
Q10.6	Altre malformazioni congenite dell'apparato lacrimale	Q61.5	Ciste midollare del rene
Q10.7	Malformazione congenita dell'orbita	Q61.8	Altre malattie cistiche del rene
Q11.0	Occhio cistico	Q61.9	Malattia cistica del rene non specificata
Q11.1	Altre forme di anoftalmo	Q62.0	Idronefrosi congenita
Q11.2	Microftalmia	Q62.1	Atresia e stenosi dell'uretere
Q11.3	Macroftalmia	Q62.2	Megauretere congenito
Q12.0	Cataratta congenita	Q62.3	Altre anomalie ostruttive (congenite) del bacinetto renale e dell'uretere
Q12.1	Lussazione congenita del cristallino	Q64.4	Malformazione dell'uraco
Q12.2	Coloboma del cristallino	Q64.5	Assenza congenita della vescica e dell'uretra
Q12.3	Afachia congenita	Q64.6	Diverticolo congenito della vescica
Q12.4	Sferofachia	Q64.7	Altre malformazioni congenite della vescica o dell'uretra
Q12.8	Altre malformazioni congenite del cristallino	Q65.0	Lussazione congenita dell'anca, unilaterale
Q12.9	Malformazione congenita del cristallino non specificata	Q65.1	Lussazione congenita dell'anca, bilaterale
Q13.0	Coloboma dell'iride	Q65.2	Lussazione congenita dell'anca non specificata
Q13.1	Assenza dell'iride	Q65.3	Sublussazione congenita dell'anca, unilaterale
Q13.2	Altre malformazioni congenite dell'iride	Q65.4	Sublussazione congenita dell'anca, bilaterale
Q13.3	Opacità corneale congenita		
Q13.4	Altre malformazioni congenite corneali		
Q13.5	Sclera blu		
Q13.8	Altre malformazioni congenite del segmento anteriore dell'occhio		

Q65.5	Sublussazione congenita dell'anca non specificata	R65.2	Sindrome da risposta infiammatoria sistemica di origine non infettiva senza insufficienza d'organo
Q65.6	Anca instabile congenita		
Q67.0	Asimmetria facciale	R65.3	Sindrome da risposta infiammatoria sistemica di origine non infettiva con insufficienza d'organo
Q67.5	Deformazione congenita della colonna vertebrale		
Q68.2	Deformazione congenita del ginocchio	R65.9	Sindrome da risposta infiammatoria sistemica non specificata
Q71.0	Assenza completa dell' arto(i) superiore(i)	R94.0	Risultati anormali di esami per studi di funzionalità del sistema nervoso centrale
Q71.1	Assenza completa del braccio e dell' avambraccio con presenza di mano		
Q71.2	Assenza sia dell' avambraccio che della mano	R95	Sindrome della morte improvvisa nell'infanzia
Q71.3	Assenza di mano o dito(a)	S00.81	Traumatismo superficiale di altre parti della testa: Escoriazione
Q71.4	Raccorciamento longitudinale congenito del radio	S72.3	Frattura diafisaria del femore
Q71.5	Raccorciamento congenito longitudinale dell'ulna	T21.24	Ustione di secondo grado del tronco: dorso [qualsiasi parte]
Q71.6	Bidattilia [Mano a chele di aragosta]	T21.64	Corrosione di grado 2a del tronco: dorso [qualsiasi parte]
Q71.9	Malformazione per difetto dell'arto superiore non specificata	T21.84	Ustione di grado 2b del tronco: dorso [qualsiasi parte]
Q72.0	Assenza completa dell'arto(i) inferiore(i)	T21.94	Corrosione di grado 2b del tronco: dorso [qualsiasi parte]
Q72.1	Assenza della coscia e della gamba con piede presente	U55.10	Iscrizione in lista per trapianto cardiaco: Senza grado di priorità U [urgency] o HU [high urgency]
Q72.2	Assenza di gamba e piede	U55.11	Iscrizione in lista per trapianto cardiaco: Con grado di priorità U [urgency]
Q72.3	Assenza di piede o dito(a)		
Q72.4	Raccorciamento longitudinale congenito del femore	U55.12	Iscrizione in lista per trapianto cardiaco: Con grado di priorità HU [high urgency]
Q72.5	Raccorciamento congenito longitudinale della tibia		
Q72.6	Raccorciamento congenito longitudinale della fibula	U55.20	Iscrizione in lista per trapianto polmonare: Senza grado di priorità U [urgency] o HU [high urgency]
Q72.7	Piede bifido		
Q72.8	Altre malformazioni per difetto dell' arto(i) inferiore(i)	U55.21	Iscrizione in lista per trapianto polmonare: Con grado di priorità U [urgency]
Q76.3	Scoliosi congenita da malformazione ossea congenita		
Q76.4	Altre malformazioni congenite della colonna vertebrale, non associate a scoliosi	U55.22	Iscrizione in lista per trapianto polmonare: Con grado di priorità HU [high urgency]
Q82.0	Linfedema ereditario	U55.30	Iscrizione in lista per trapianto cuore-polmone: Senza grado di priorità U [urgency] o HU [high urgency]
Q89.0	Malformazioni congenite della milza		
Q89.3	Situs inversus	U55.31	Iscrizione in lista per trapianto cuore-polmone: Con grado di priorità U [urgency]
Q96.0	Cariotipo 45,X		
Q96.1	Cariotipo 46,X iso (Xq)	U55.32	Iscrizione in lista per trapianto cuore-polmone: Con grado di priorità HU [high urgency]
Q96.2	Cariotipo 46,X con cromosoma sessuale anormale, eccetto iso (Xq)	Z03.0	Osservazione per sospetto di tubercolosi
Q96.3	Mosaicismo, 45,X/46,XX o XY	Z20.1	Contatto con ed esposizione alla tubercolosi
Q96.4	Mosaicismo, 45,X/altra(e) linea(e) cellulare(i) con cromosoma sessuale anormale	Z73	Problemi connessi a difficoltà di orientamento del proprio modo di vita
Q96.8	Altre varianti della sindrome di Turner	Z74.0	Problemi legati a: Necessità di assistenza per menomazione motoria
Q96.9	Sindrome di Turner non specificata		
Q97.0	Cariotipo 47,XXX	Z74.1	Problemi legati a: Necessità di assistenza personale
Q97.1	Femmina con polisomia X	Z74.2	Problemi legati a: Necessità di assistenza domiciliare, senza alcun membro della famiglia in grado di prestare assistenza
Q97.2	Mosaicismo, linee con numero variabile di cromosomi X	Z74.3	Problemi legati a: Necessità di controllo continuo
Q97.3	Femmina con cariotipo 46,XY	Z74.8	Altri problemi connessi a dipendenza da persona che presta le cure
Q97.8	Altre anomalie specificate dei cromosomi sessuali, fenotipo femminile		
Q97.9	Anomalia dei cromosomi sessuali non specificata, fenotipo femminile	Z74.9	Problemi, non specificati, connessi a dipendenza da persona che presta le cure
Q98.0	Sindrome di Klinefelter, cariotipo 47,XXY	Z75.2	Altro periodo di attesa per analisi e trattamenti
Q98.1	Sindrome di Klinefelter, maschio con polisomia X	Z75.60	Iscrizione in lista per trapianto d'organo senza grado di priorità HU (high urgency): rene
Q98.2	Sindrome di Klinefelter, maschio con cariotipo 46,XX		
Q98.3	Altro fenotipo maschile con cariotipo 46,XX	Z75.64	Iscrizione in lista per trapianto d'organo senza grado di priorità HU (high urgency): rene-pancreas
Q98.4	Sindrome di Klinefelter non specificata		
Q98.5	Cariotipo 47,YYY	Z75.65	Iscrizione in lista per trapianto d'organo senza grado di priorità HU (high urgency): pancreas
Q98.6	Maschio con cromosomi sessuali strutturalmente anormali		
Q98.7	Maschio con mosaicismo dei cromosomi sessuali	Z75.66	Iscrizione in lista per trapianto d'organo senza grado di priorità HU (high urgency): intestino tenue
Q98.8	Altre anomalie specificate dei cromosomi sessuali, fenotipo maschile		
Q98.9	Anomalie dei cromosomi sessuali non specificata, fenotipo maschile	Z75.67	Iscrizione in lista per trapianto d'organo senza grado di priorità HU (high urgency): fegato
Q99.8	Altre anomalie cromosomiche specificate	Z75.68	Iscrizione in lista per trapianto d'organo senza grado di priorità HU (high urgency): altri organi
R06.80	Evento di apparente minaccia per la vita (ALTE) del lattante	Z75.69	Iscrizione in lista per trapianto d'organo senza grado di priorità HU (high urgency): non specificati organi
R09.2	Arresto respiratorio		
R23.8	Altre e non specificate alterazioni cutanee	Z75.70	Iscrizione in lista per trapianto d'organo con grado di priorità HU (high urgency): rene
R26.3	Immobilità		
R49.0	Disfonia	Z75.74	Iscrizione in lista per trapianto d'organo con grado di priorità HU (high urgency): rene-pancreas
R57.2	Shock settico		
R62.8	Altre forme di ritardo dello sviluppo fisiologico normale	Z75.75	Iscrizione in lista per trapianto d'organo con grado di priorità HU (high urgency): pancreas
R65.0	Sindrome da risposta infiammatoria sistemica di origine infettiva senza insufficienza d'organo		
R65.1	Sindrome da risposta infiammatoria sistemica di origine infettiva con insufficienza d'organo	Z75.76	Iscrizione in lista per trapianto d'organo con grado di priorità HU (high urgency): intestino tenue
		Z75.77	Iscrizione in lista per trapianto d'organo con grado di priorità HU (high urgency): fegato

Z75.78	Iscrizione in lista per trapianto d'organo con grado di priorità HU (high urgency): altri organi	Z76.1	Controllo medico ed assistenza medica a trovato
Z75.79	Iscrizione in lista per trapianto d'organo con grado di priorità HU (high urgency): non specificati organi	Z76.2	Controllo medico ed assistenza medica ad altro bambino o lattante in buona salute
Z75.8	Altri problemi connessi a servizi sanitari e altre forme di assistenza sanitaria	Z76.4	Altro residente di istituto di cura
Z75.9	Problemi, non specificati, connessi a servizi sanitari e altre forme di assistenza sanitaria	Z76.8	Persone che ricorrono ai servizi sanitari in altre circostanze specificate
Z76.0	Richiesta di ripetizione di prescrizione	Z83.3	Diabete mellito nell'anamnesi familiare

Diagnosi P05-3

Z38.3	Gemello, nato in ospedale	Z38.6	Parto multiplo, nati in ospedale
Z38.4	Gemello, nato fuori dall'ospedale	Z38.7	Parto multiplo, nati fuori dall'ospedale
Z38.5	Gemello, luogo di nascita non specificato	Z38.8	Parto multiplo, luogo di nascita non specificato

Procedura P05-4

25.92↔	Frenulectomia linguale	53.12↔	Riparazione bilaterale di ernia inguinale indiretta
53.00↔	Riparazione monolaterale di ernia inguinale, NAS	53.13↔	Riparazione bilaterale di ernia inguinale, una diretta e l'altra indiretta
53.01↔	Riparazione monolaterale di ernia inguinale diretta	53.14↔	Riparazione bilaterale di ernia inguinale diretta con innesto o protesi
53.02↔	Riparazione monolaterale di ernia inguinale indiretta	53.15↔	Riparazione bilaterale di ernia inguinale indiretta con innesto o protesi
53.03↔	Riparazione monolaterale di ernia inguinale diretta con innesto o protesi	53.16↔	Riparazione bilaterale di ernia inguinale una diretta e l'altra indiretta, con innesto o protesi
53.04↔	Riparazione monolaterale di ernia inguinale indiretta con innesto o protesi	53.17↔	Riparazione bilaterale di ernia inguinale con innesto o protesi, NAS
53.05↔	Riparazione monolaterale di ernia inguinale con innesto o protesi, NAS	64.0↔	Circoncisione
53.10↔	Riparazione bilaterale di ernia inguinale, NAS		
53.11↔	Riparazione bilaterale di ernia inguinale diretta		

Procedura P05-5

93.90.00↔	Ventilazione a pressione positiva continua (NIV non-invasive ventilation), NAS	93.90.21↔	Impostazione iniziale della BiPAP
93.90.09↔	Ventilazione a pressione positiva continua (NIV non-invasive ventilation), altro	93.90.22↔	Controllo dell'ottimizzazione di una BiPAP precedentemente impostata
93.90.10↔	CPAP, NAS	93.90.29↔	BiPAP, altro
93.90.11↔	Impostazione iniziale della CPAP	96.a1.00↔	Ventilazione meccanica di neonati e lattanti, NAS
93.90.12↔	Controllo dell'ottimizzazione di una CPAP precedentemente impostata	96.a1.10↔	Ventilazione meccanica con pressione positiva continua nelle vie aeree (CPAP) nel neonato (da 0 a 28 giorni di vita)
93.90.19↔	CPAP, altro	96.a1.11↔	Ventilazione meccanica con pressione positiva continua nelle vie aeree (CPAP) nel lattante (da 29 a 365 giorni di vita)
93.90.20↔	BiPAP, NAS	96.a1.99↔	Ventilazione meccanica di neonati e lattanti, altro

Procedura P05-6

00.11↔	Infusione di drotrecogin alfa (attivato)	99.04.1k↔	Trasfusione di concentrati di eritrociti, da 206 a 220 unità
00.17↔	Infusione di sostanza vasocostrittrice	99.04.1l↔	Trasfusione di concentrati di eritrociti, da 221 a 235 unità
96.35↔	Alimentazione per sonda gastrica	99.04.1m↔	Trasfusione di concentrati di eritrociti, da 236 a 250 unità
96.6↔	Infusione enterale di sostanze nutrizionali concentrate		
99.01↔	Exsanguino trasfusione	99.04.1n↔	Trasfusione di concentrati di eritrociti, da 251 a 265 unità
99.04.00↔	Trasfusione di concentrato di eritrociti, NAS	99.04.1o↔	Trasfusione di concentrati di eritrociti, da 266 a 280 unità
99.04.10↔	Trasfusione di concentrato di eritrociti, da 1 a 5 unità	99.04.1p↔	Trasfusione di concentrati di eritrociti, 281 e più unità
99.04.11↔	Trasfusione di concentrato di eritrociti, da 6 a 10 unità	99.04.99↔	Trasfusione di concentrato di eritrociti, altro
99.04.12↔	Trasfusione di concentrato di eritrociti, da 11 a 15 unità	99.05.11↔	Trasfusione di concentrato piastrinico, da 4 a 5 concentrati
99.04.14↔	Trasfusione di concentrati di eritrociti, da 16 a 20 unità	99.05.12↔	Trasfusione di concentrato piastrinico, da 6 a 8 concentrati
99.04.15↔	Trasfusione di concentrati di eritrociti, da 21 a 30 unità	99.05.13↔	Trasfusione di concentrato piastrinico, da 9 a 12 concentrati
99.04.16↔	Trasfusione di concentrati di eritrociti, da 31 a 40 unità	99.05.14↔	Trasfusione di concentrato piastrinico, da 13 a 15 concentrati
99.04.17↔	Trasfusione di concentrati di eritrociti, da 41 a 50 unità	99.05.16↔	Trasfusione di concentrati piastrinici, da 16 a 18 concentrati
99.04.18↔	Trasfusione di concentrati di eritrociti, da 51 a 60 unità	99.05.17↔	Trasfusione di concentrati piastrinici, da 19 a 21 concentrati
99.04.19↔	Trasfusione di concentrati di eritrociti, da 61 a 70 unità	99.05.18↔	Trasfusione di concentrati piastrinici, da 22 a 24 concentrati
99.04.1a↔	Trasfusione di concentrati di eritrociti, da 71 a 80 unità	99.05.19↔	Trasfusione di concentrati piastrinici, da 25 a 27 concentrati
99.04.1b↔	Trasfusione di concentrati di eritrociti, da 81 a 90 unità	99.05.1a↔	Trasfusione di concentrati piastrinici, da 28 a 30 concentrati
99.04.1c↔	Trasfusione di concentrati di eritrociti, da 91 a 100 unità	99.05.1b↔	Trasfusione di concentrati piastrinici, da 31 a 36 concentrati
99.04.1d↔	Trasfusione di concentrati di eritrociti, da 101 a 115 unità	99.05.1c↔	Trasfusione di concentrati piastrinici, da 37 a 42 concentrati
99.04.1e↔	Trasfusione di concentrati di eritrociti, da 116 a 130 unità	99.05.1d↔	Trasfusione di concentrati piastrinici, da 43 a 48 concentrati
99.04.1f↔	Trasfusione di concentrati di eritrociti, da 131 a 145 unità	99.05.1e↔	Trasfusione di concentrati piastrinici, da 49 a 54 concentrati
99.04.1g↔	Trasfusione di concentrati di eritrociti, da 146 a 160 unità	99.05.1f↔	Trasfusione di concentrati piastrinici, da 55 a 60 concentrati
99.04.1h↔	Trasfusione di concentrati di eritrociti, da 161 a 175 unità	99.05.1g↔	Trasfusione di concentrati piastrinici, da 61 a 66 concentrati
99.04.1i↔	Trasfusione di concentrati di eritrociti, da 176 a 190 unità	99.05.1h↔	Trasfusione di concentrati piastrinici, da 67 a 72 concentrati
99.04.1j↔	Trasfusione di concentrati di eritrociti, da 191 a 205 unità	99.05.1i↔	Trasfusione di concentrati piastrinici, da 73 a 78 concentrati

99.05.1j†↔	Trasfusione di concentrati piastrinici, da 79 a 84 concentrati	99.05.37†↔	Trasfusione di concentrati piastrinici da aferesi, da 9 a 12 concentrati
99.05.1k†↔	Trasfusione di concentrati piastrinici, da 85 a 90 concentrati	99.05.38†↔	Trasfusione di concentrati piastrinici da aferesi, da 13 a 15 concentrati
99.05.1l†↔	Trasfusione di concentrati piastrinici, da 91 a 96 concentrati		
99.05.1m†↔	Trasfusione di concentrati piastrinici, da 97 a 102 concentrati	99.05.39†↔	Trasfusione di concentrati piastrinici da aferesi, da 16 a 18 concentrati
99.05.1n†↔	Trasfusione di concentrati piastrinici, da 103 a 108 concentrati	99.05.3a†↔	Trasfusione di concentrati piastrinici da aferesi, da 19 a 21 concentrati
99.05.1o†↔	Trasfusione di concentrati piastrinici, da 109 a 114 concentrati	99.05.3b†↔	Trasfusione di concentrati piastrinici da aferesi, da 22 a 24 concentrati
99.05.1p†↔	Trasfusione di concentrati piastrinici, da 115 a 120 concentrati	99.05.3c†↔	Trasfusione di concentrati piastrinici da aferesi, da 25 a 27 concentrati
99.05.1q†↔	Trasfusione di concentrati piastrinici, da 120 a 126 concentrati	99.05.3d†↔	Trasfusione di concentrati piastrinici da aferesi, da 28 a 30 concentrati
99.05.1r†↔	Trasfusione di concentrati piastrinici, 127 e più concentrati	99.05.3e†↔	Trasfusione di concentrati piastrinici da aferesi, da 31 a 36 concentrati
99.05.20†↔	Trasfusione di concentrati piastrinici specifici per il paziente, NAS	99.05.3f†↔	Trasfusione di concentrati piastrinici da aferesi, da 37 a 42 concentrati
99.05.21†↔	Trasfusione di concentrati piastrinici specifici per il paziente, da 1 a 3 concentrati	99.05.3g†↔	Trasfusione di concentrati piastrinici da aferesi, da 43 a 48 concentrati
99.05.22†↔	Trasfusione di concentrati piastrinici specifici per il paziente, da 4 a 5 concentrati	99.05.3h†↔	Trasfusione di concentrati piastrinici da aferesi, da 49 a 54 concentrati
99.05.23†↔	Trasfusione di concentrati piastrinici specifici per il paziente, da 6 a 8 concentrati	99.05.3i†↔	Trasfusione di concentrati piastrinici da aferesi, da 55 a 60 concentrati
99.05.24†↔	Trasfusione di concentrati piastrinici specifici per il paziente, da 9 a 12 concentrati	99.05.3j†↔	Trasfusione di concentrati piastrinici da aferesi, da 61 a 66 concentrati
99.05.25†↔	Trasfusione di concentrati piastrinici specifici per il paziente, da 13 a 15 concentrati	99.05.3k†↔	Trasfusione di concentrati piastrinici da aferesi, da 67 a 82 concentrati
99.05.26†↔	Trasfusione di concentrati piastrinici specifici per il paziente, da 16 a 18 concentrati	99.05.3l†↔	Trasfusione di concentrati piastrinici da aferesi, da 83 a 88 concentrati
99.05.27†↔	Trasfusione di concentrati piastrinici specifici per il paziente, da 19 a 21 concentrati	99.05.3m†↔	Trasfusione di concentrati piastrinici da aferesi, da 89 a 94 concentrati
99.05.28†↔	Trasfusione di concentrati piastrinici specifici per il paziente, da 22 a 24 concentrati	99.05.3n†↔	Trasfusione di concentrati piastrinici da aferesi, da 95 a 100 concentrati
99.05.29†↔	Trasfusione di concentrati piastrinici specifici per il paziente, da 25 a 27 concentrati	99.05.3o†↔	Trasfusione di concentrati piastrinici da aferesi, da 101 a 106 concentrati
99.05.2a†↔	Trasfusione di concentrati piastrinici specifici per il paziente, da 28 a 30 concentrati	99.05.3p†↔	Trasfusione di concentrati piastrinici da aferesi, da 107 a 112 concentrati
99.05.2b†↔	Trasfusione di concentrati piastrinici specifici per il paziente, da 31 a 33 concentrati	99.05.3q†↔	Trasfusione di concentrati piastrinici da aferesi, da 113 a 118 concentrati
99.05.2c†↔	Trasfusione di concentrati piastrinici specifici per il paziente, da 34 a 36 concentrati		
99.05.2d†↔	Trasfusione di concentrati piastrinici specifici per il paziente, da 37 a 39 concentrati	99.05.3r†↔	Trasfusione di concentrati piastrinici, 119 e più concentrati
99.05.2e†↔	Trasfusione di concentrati piastrinici specifici per il paziente, da 40 a 42 concentrati	99.07.00†↔	Trasfusione di altro siero, NAS
99.05.2f†↔	Trasfusione di concentrati piastrinici specifici per il paziente, da 43 a 45 concentrati	99.07.10†↔	Trasfusione di plasma, 1-5 unità
99.05.2g†↔	Trasfusione di concentrati piastrinici specifici per il paziente, da 46 a 48 concentrati	99.07.12†↔	Trasfusione di plasma, 6-10 unità
99.05.2h†↔	Trasfusione di concentrati piastrinici specifici per il paziente, da 49 a 51 concentrati	99.07.13†↔	Trasfusione di plasma, 11-15 unità
99.05.2i†↔	Trasfusione di concentrati piastrinici specifici per il paziente, da 52 a 54 concentrati	99.07.14†↔	Trasfusione di plasma, 16-20 unità
99.05.2j†↔	Trasfusione di concentrati piastrinici specifici per il paziente, da 55 a 57 concentrati	99.07.15†↔	Trasfusione di plasma, 21-30 unità
99.05.2k†↔	Trasfusione di concentrati piastrinici specifici per il paziente, da 58 a 60 concentrati	99.07.19†↔	Trasfusione di plasma, 31 o più unità
99.05.2l†↔	Trasfusione di concentrati piastrinici specifici per il paziente, da 61 a 63 concentrati	99.07.99†↔	Trasfusione di altro siero, altro
99.05.2m†↔	Trasfusione di concentrati piastrinici specifici per il paziente, da 64 a 66 concentrati	99.08†↔	Trasfusione di plasma expander
99.05.2n†↔	Trasfusione di concentrati piastrinici specifici per il paziente, da 67 a 69 concentrati	99.09.00†↔	Trapianto di linfociti da donatore
99.05.2o†↔	Trasfusione di concentrati piastrinici specifici per il paziente, 70 e più concentrati	99.09.10†↔	Trapianto di granulociti, 1 -5 concentrati
99.05.30†↔	Trasfusione di concentrati piastrinici da aferesi, 1 concentrato	99.09.12†↔	Trasfusione di granulociti, da 6 a 10 concentrati
99.05.32†↔	Trasfusione di concentrati piastrinici da aferesi, 2 concentrati	99.09.13†↔	Trasfusione di granulociti, da 11 a 15 concentrati
99.05.33†↔	Trasfusione di concentrati piastrinici da aferesi, 3 concentrati	99.09.14†↔	Trasfusione di granulociti, da 16 a 20 concentrati
99.05.34†↔	Trasfusione di concentrati piastrinici da aferesi, 4 concentrati	99.09.15†↔	Trasfusione di granulociti, 21 e più concentrati
99.05.35†↔	Trasfusione di concentrati piastrinici da aferesi, 5 concentrati	99.09.20†↔	Trasfusione di linfociti da donatore, da fornitore esterno
99.05.36†↔	Trasfusione di concentrati piastrinici da aferesi, da 6 a 8 concentrati	99.09.21†↔	Trasfusione di linfociti, da 1 a 5 concentrati
		99.09.22†↔	Trasfusione di linfociti, 6 e più concentrati
		99.09.30†↔	Trasfusione di leucociti dopo coltura ex-vivo
		99.15†↔	Infusione parenterale di sostanze nutrizionali concentrate
		99.18†↔	Iniezione o infusione di elettroliti
		99.83†↔	Altra fototerapia

ADRG P60**Neonato, morto o trasferito < 5 giorni dopo l'ammissione senza procedura OR significativa**

Durata del soggiorno < 5 giorni e Modo di dimissione è (trasferito (in un altro ospedale) (06) o deceduto (07)) e solo procedure operatorie da Tabella P60-1 e Tempo di respirazione artificiale < 96 ore

DRG P60A**Neonato, morto, un giorno di degenza, senza procedura specifica e non trasferito da un altro ospedale**

Modo di dimissione è uguale deceduto (07) e durata del soggiorno è uguale 1 giorno e nessun valore per Modo di ricovero e Procedura non nella tabella P60-2

DRG P60B**Neonato, morto < 5 giorni dopo l'ammissione senza procedura OR significativa**

Modo di dimissione è uguale deceduto (07)

DRG P60C**Neonato, trasferito < 5 giorni dopo l'ammissione senza procedura OR significativa, trasferito da un altro ospedale o respirazione assistita > 24 ore**

Modo di ricovero è (trasferito (Soggiorno più lungo che 24 ore nell'ospedale trasferente.) (11) o trasferito (Soggiorno più corte che 24 ore nell'ospedale trasferente.) (06)) o Tempo di respirazione artificiale > 24 ore

DRG P60D**Neonato, trasferito < 5 giorni dopo l'ammissione senza procedura OR significativa, non trasferito da un altro ospedale, senza respirazione assistita > 24 ore****Procedura P60-1**

25.92↔	Frenulectomia linguale	53.12↔	Riparazione bilaterale di ernia inguinale indiretta
53.00↔	Riparazione monolaterale di ernia inguinale, NAS	53.13↔	Riparazione bilaterale di ernia inguinale, una diretta e l'altra indiretta
53.01↔	Riparazione monolaterale di ernia inguinale diretta	53.14↔	Riparazione bilaterale di ernia inguinale diretta con innesto o protesi
53.02↔	Riparazione monolaterale di ernia inguinale indiretta	53.15↔	Riparazione bilaterale di ernia inguinale indiretta con innesto o protesi
53.03↔	Riparazione monolaterale di ernia inguinale diretta con innesto o protesi	53.16↔	Riparazione bilaterale di ernia inguinale una diretta e l'altra indiretta, con innesto o protesi
53.04↔	Riparazione monolaterale di ernia inguinale indiretta con innesto o protesi	53.17↔	Riparazione bilaterale di ernia inguinale con innesto o protesi, NAS
53.05↔	Riparazione monolaterale di ernia inguinale con innesto o protesi, NAS	64.0↔	Circoncisione
53.10↔	Riparazione bilaterale di ernia inguinale, NAS		
53.11↔	Riparazione bilaterale di ernia inguinale diretta		

Procedura P60-2

00.10‡↔	Impianto di sostanze chemioterapiche	00.51.00↔	Impianto di defibrillatore con risincronizzazione, sistema completo [CRT-D], NAS
00.11‡↔	Infusione di drotrecogin alfa (attivato)	00.51.10↔	Impianto di defibrillatore con risincronizzazione con possibilità di monitoraggio a distanza (CRT-D)
00.17‡↔	Infusione di sostanza vasocostrittrice	00.51.99↔	Impianto di defibrillatore con risincronizzazione, sistema completo [CRT-D], altro
00.21‡↔	Diagnostica per immagine endovascolare di vasi cerebrali extracranici	00.52↔	Impianto o sostituzione di elettrodi nel ventricolo sinistro attraverso il seno coronarico
00.22‡↔	Diagnostica per immagine di vasi intratoracici	00.53.00↔	Impianto o sostituzione di pace-maker con risincronizzazione, solo generatore [CRT-P], NAS
00.23‡↔	Diagnostica per immagine endovascolare di vasi periferici	00.53.11↔	Conversione del sistema in pace-maker con risincronizzazione [CRT-P]
00.25‡↔	Diagnostica per immagine endovascolare di vasi renali	00.53.99↔	Impianto o sostituzione di pace-maker con risincronizzazione, solo generatore [CRT-P], altro
00.28‡↔	Diagnostica per immagine endovascolare, altri vasi specificati	00.54.00↔	Impianto o sostituzione di defibrillatore con risincronizzazione, solo generatore [CRT-D], NAS
00.29‡↔	Diagnostica per immagine endovascolare, vasi non specificati	00.54.10↔	Impianto di defibrillatore con risincronizzazione, solo generatore [CRT-D]
00.41‡↔	Intervento su due vasi	00.54.11↔	Conversione del sistema di defibrillazione con risincronizzazione
00.42‡↔	Intervento su tre vasi	00.54.12↔	Sostituzione di defibrillatore con risincronizzazione, solo generatore [CRT-D]
00.43‡↔	Intervento su quattro o più vasi	00.54.99↔	Impianto o sostituzione di defibrillatore con risincronizzazione, solo generatore [CRT-D], altro
00.44‡↔	Procedura su biforcazione di vasi sanguigni	00.55.00↔	Inserzione di stent(s) di vasi periferici con liberazione di sostanza medicamentosa, NAS
00.46‡↔	Inserzione di due stent vascolari	00.55.11↔	Inserzione di stent(s) di vasi periferici con liberazione di sostanza medicamentosa, stent drug eluting extralunghi (>10 cm)
00.47‡↔	Inserzione di tre stent vascolari		
00.48‡↔	Inserzione di quattro o più stent vascolari		
00.50.00↔	Impianto di pace-maker con risincronizzazione senza menzione di defibrillazione, sistema completo [CRT-P], NAS		
00.50.10↔	Impianto di pace-maker con risincronizzazione senza menzione di defibrillazione con la possibilità di monitoraggio a distanza (CRT-P)		
00.50.51↔	Impianto di dispositivo di sincronizzazione con stimolazione del ventricolo sinistro, sistema a camera doppia		
00.50.52↔	Impianto di dispositivo di sincronizzazione con stimolazione del ventricolo sinistro, sistema a camera tripla		
00.50.99↔	Impianto di pace-maker con risincronizzazione senza menzione di defibrillazione, sistema completo [CRT-P], altro		

00.55.99↔	Inserzione di stent(s) di vasi periferici con liberazione di sostanza medicamentosa, altro	01.12.10↔	Biopsia stereotassica mediante craniotomia (a cielo aperto) delle meningi cerebrali
00.56↔	Impianto o sostituzione di sensore di pressione per monitoraggio emodinamico intracardiaco	01.12.99↔	Biopsia mediante craniotomia (a cielo aperto) delle meningi cerebrali, altro
00.57.00↔	Impianto o sostituzione di dispositivo sottocutaneo per monitoraggio emodinamico intracardiaco NAS	01.13.00↔	Biopsia chiusa [percutanea] [agobiopsia] di lesione cerebrale, NAS
00.57.10↔	Impianto isolato di sonda, chirurgico a cielo aperto	01.13.10↔	Biopsia stereotassica chiusa [percutanea] [agobiopsia] di lesione cerebrale
00.57.11↔	Impianto isolato di sonda, epicardico, chirurgico a cielo aperto, ventricolo destro	01.13.99↔	Biopsia chiusa [percutanea] [agobiopsia] di lesione cerebrale, altro
00.57.99↔	Impianto o sostituzione di dispositivo sottocutaneo per monitoraggio emodinamico intracardiaco, altro	01.14.00↔	Biopsia a cielo aperto del cervello, NAS
00.63↔	Inserzione percutanea di stent(s) dell'arteria carotide	01.14.10↔	Biopsia stereotassica a cielo aperto del cervello
00.64↔	Inserzione percutanea di stent(s) di altre arterie precerebrali (estracraniche)	01.14.99↔	Biopsia a cielo aperto del cervello, altro
00.65.00↔	Inserzione percutanea di altro(i) stent vascolare(i) intracranico(i), NAS	01.15↔	Biopsia del cranio
00.65.11↔	Inserzione percutanea transluminale di microstents vascolari intracranici	01.16↔	Monitoraggio dell'ossigenazione intracranica
00.65.99↔	Inserzione percutanea di altro(i) stent vascolare(i) intracranico(i), altro	01.17↔	Monitoraggio della temperatura cerebrale
00.66.00↔	Angioplastica coronarica transluminale percutanea [PTCA] o aterectomia coronarica, NAS	01.18.20↔	Biopsia a cielo aperto di vaso sanguigno intracranico
00.66.10↔	Chiusura percutanea transluminale di fistola coronarica	01.18.21↔	Biopsia stereotassica a cielo aperto di vaso sanguigno intracranico
00.66.20↔	Angioplastica coronarica [PTCA], mediante palloncino, NAS	01.18.29↔	Biopsia a cielo aperto di vaso sanguigno intracranico, altro
00.66.21↔	Angioplastica coronarica [PTCA] mediante palloncino a rilascio di sostanza medicamentosa	01.21↔	Incisione e drenaggio dei seni cranici
00.66.22↔	Angioplastica coronarica [PTCA] mediante palloncino rivestito di anticorpi	01.22↔	Rimozione di elettrodo(i) di neurostimolatore intracranico
00.66.29↔	Angioplastica coronarica [PTCA], mediante palloncino, altro	01.23.00↔	Riapertura di pregressa craniotomia, NAS
00.66.30↔	Angioplastica coronarica [PTCA] per rotablazione	01.23.10↔	Riapertura di pregressa craniotomia con inserzione di drenaggio
00.66.99↔	Angioplastica coronarica transluminale percutanea [PTCA] o aterectomia coronarica, altro	01.23.20↔	Riapertura di pregressa craniotomia con rimozione di materiale alloplastico o di sistema di somministrazione farmacologica dalle ossa del cranio
00.67.00↔	Inserzione percutanea di stent vascolare(i) centrale(i), NAS	01.23.21↔	Riapertura di pregressa craniotomia con rimozione di materiale alloplastico o di sistema di somministrazione farmacologica dallo spazio epidurale
00.67.10↔	Inserzione percutanea di stent vascolare(i) nella vena cava	01.23.29↔	Riapertura di pregressa craniotomia con rimozione di altro materiale
00.67.20↔	Inserzione percutanea di stent vascolare(i) nella vena porta	01.23.99↔	Riapertura di pregressa craniotomia, altro
00.67.99↔	Inserzione percutanea di stent vascolare(i) centrale(i), altro	01.24.00↔	Altra craniotomia, NAS
00.70↔	Revisione di una protesi dell'anca, componente acetabolare e femorale	01.24.10↔	Altra craniotomia con decompressione
00.71↔	Revisione di protesi dell'anca, componente acetabolare	01.24.11↔	Altra craniotomia per evacuazione di ematoma epidurale
00.72↔	Revisione di una protesi dell'anca, componente femorale	01.24.12↔	Altra craniotomia per evacuazione di empiema epidurale
00.73↔	Revisione di protesi dell'anca, solo componente acetabolare e/o testa femorale	01.24.13↔	Altra craniotomia, Inserzione di materiale alloplastico o di sistema di somministrazione farmacologica nelle ossa del cranio o nello spazio epidurale
00.80↔	Revisione di una protesi del ginocchio, totale (tutte le componenti)	01.24.14↔	Altra craniotomia, rimozione di materiale alloplastico o di sistema di somministrazione farmacologica dalle ossa del cranio o dallo spazio epidurale
00.81↔	Revisione di protesi del ginocchio, componente tibiale	01.24.15↔	Altra craniotomia, Rimozione di corpo estraneo dalle ossa del cranio o dallo spazio epidurale
00.82↔	Revisione di protesi del ginocchio, componente femorale	01.24.16↔	Altra craniotomia, altro drenaggio di liquido epidurale o per altri motivi
00.83↔	Revisione di protesi del ginocchio, componente patellare	01.24.20↔	Craniotomia della calotta quale approccio chirurgico, NAS
00.84↔	Revisione di protesi totale del ginocchio, calotta tibiale	01.24.21↔	Trapanazione della calotta quale approccio chirurgico
00.85↔	Protesi tipo Hip Resurfacing dell'anca, acetabolo e testa femorale	01.24.22↔	Apertura del cranio guidata da stereotassi attraverso la calotta quale approccio chirurgico
00.86↔	Protesi tipo Hip Resurfacing dell'anca, parziale, testa femorale	01.24.29↔	Craniotomia della calotta quale approccio chirurgico, altro
00.87↔	Protesi tipo Hip Resurfacing dell'anca, parziale, acetabolo	01.24.30↔	Approccio attraverso la base del cranio, NAS
00.91.21‡↔	Trapianto da un donatore vivente apparentato, AB0 incompatibile	01.24.31↔	Approccio attraverso la base del cranio, transorale
00.92.11‡↔	Trapianto da un donatore vivente non apparentato, AB0 incompatibile	01.24.32↔	Approccio attraverso la base del cranio, transorale con scissione del palato molle
00.93.21‡↔	Trapianto da un cadavere, AB0 incompatibile	01.24.33↔	Approccio attraverso la base del cranio, transorale con scissione del palato molle e duro
00.94.31‡↔	Monitoraggio neurofisiologico intraoperatorio, da più di 4 a 8 ore	01.24.34↔	Approccio attraverso la base del cranio, transfenoidale
00.94.32‡↔	Monitoraggio neurofisiologico intraoperatorio, da più di 8 a 12 ore	01.24.35↔	Approccio attraverso la base del cranio, transetmoidale
00.94.39‡↔	Monitoraggio neurofisiologico intraoperatorio, più ore	01.24.36↔	Approccio attraverso la base del cranio, transmastoideo
00.99.30‡↔	Tecnica laser	01.24.37↔	Approccio attraverso la base del cranio, translabirintico
00.99.80‡↔	Terapia ibrida	01.24.38↔	Approccio attraverso la base del cranio, transpiramidale
01.10↔	Monitoraggio della pressione intracranica	01.24.39↔	Approccio attraverso la base del cranio, altro
01.11.00↔	Biopsia chiusa [percutanea] [agobiopsia] delle meningi cerebrali, NAS	01.24.3a↔	Approccio attraverso la base del cranio, transcondilico
01.11.10↔	Biopsia stereotassica chiusa [percutanea] [agobiopsia] delle meningi cerebrali	01.24.3b↔	Approccio attraverso la base del cranio, transorbitale
01.11.99↔	Biopsia chiusa [percutanea] [agobiopsia] delle meningi cerebrali, altro	01.24.3c↔	Approccio attraverso la base del cranio, con osteotomia tipo Le Fort I
01.12.00↔	Biopsia mediante craniotomia (a cielo aperto) delle meningi cerebrali, NAS	01.24.99↔	Altra craniotomia, altro
		01.25.00↔	Altra craniectomia, NAS
		01.25.10↔	Altra craniectomia con decompressione
		01.25.11↔	Altra craniectomia per evacuazione di ematoma epidurale

01.25.12↔	Altra craniectomia per evacuazione di empiema epidurale	01.52.11↔	Emisferectomia, tessuto tumorale intracerebrale di origine extracerebrale
01.25.13↔	Altra craniectomia per rimozione di corpo estraneo dalle ossa del cranio o dallo spazio epidurale	01.52.99↔	Emisferectomia, altro
01.25.14↔	Altra craniectomia, Inserzione di materiale alloplastico o di sistema di somministrazione farmacologica nelle ossa del cranio o nello spazio epidurale	01.53.00↔	Lobectomia cerebrale, NAS
01.25.19↔	Altra craniectomia, per drenaggio di liquido epidurale o per altri motivi	01.53.10↔	Lobectomia cerebrale, tessuto tumorale intracerebrale di origine cerebrale
01.25.20↔	Altra craniectomia, Nuova craniectomia con inserzione di drenaggio	01.53.11↔	Lobectomia cerebrale, tessuto tumorale intracerebrale di origine extracerebrale
01.25.21↔	Altra craniectomia, Nuova craniectomia per rimozione di materiale alloplastico o di sistema di somministrazione farmacologica dalle ossa del cranio o dallo spazio epidurale	01.53.99↔	Lobectomia cerebrale, altro
01.25.99↔	Altra craniectomia, altro	01.59.00↔	Altra asportazione o distruzione di lesione o di tessuto cerebrale, NAS
01.26↔	Inserzione e sostituzione di catetere nella cavità cranica o nel tessuto cerebrale	01.59.10↔	Altra asportazione di tessuto tumorale intracerebrale di origine cerebrale
01.28↔	Inserzione di catetere(i) intracranico(i) attraverso foro(i) di trapanazione	01.59.11↔	Altra asportazione di tessuto tumorale intracerebrale di origine extracerebrale
01.29.00↔	Revisione (senza sostituzione) di catetere(i) nella cavità cranica o nel tessuto cerebrale, NAS	01.59.12↔	Altra asportazione o distruzione di lesione o di tessuto cerebrale, Sbrigliamento di contusione cerebrale
01.29.10↔	Revisione stereotassica (senza sostituzione) di cateteri intracerebrali per infusione intraventricolare	01.59.19↔	Altra asportazione o distruzione di lesione o di tessuto cerebrale, altro
01.29.99↔	Revisione (senza sostituzione) di catetere(i) nella cavità cranica o nel tessuto cerebrale, altro	01.59.20↔	Altra distruzione di tessuto tumorale intracerebrale di origine cerebrale
01.31.00↔	Incisione delle meningi cerebrali, NAS	01.59.21↔	Altra distruzione di tessuto tumorale intracerebrale di origine extracerebrale
01.31.10↔	Incisione delle meningi cerebrali per evacuazione di ematoma (igroma) subdurale	01.59.29↔	Altra distruzione di lesione o di tessuto cerebrale, altro
01.31.11↔	Incisione delle meningi cerebrali per evacuazione di empiema subdurale	01.59.99↔	Altra asportazione o distruzione di lesione o di tessuto cerebrale, altro
01.31.20↔	Incisione delle meningi cerebrali per drenaggio di liquido subdurale e subaracnoideo	01.6x.00↔	Asportazione e distruzione di lesioni dal cranio, NAS
01.31.99↔	Incisione delle meningi cerebrali, altro	01.6x.10↔	Asportazione e distruzione di tessuto tumorale dalla base del cranio
01.32.00↔	Lobotomia e trattotomia, NAS	01.6x.11↔	Asportazione e distruzione di tessuto tumorale dalla calotta
01.32.10↔	Lobotomia e trattotomia, Cingolotomia	01.6x.20↔	Asportazione e distruzione di altro tessuto patologico dalla base del cranio
01.32.11↔	Lobotomia e trattotomia, Transezione subpiale	01.6x.21↔	Asportazione e distruzione di altro tessuto patologico dalla calotta
01.32.12↔	Lobotomia e trattotomia, Lobotomie multiple	01.6x.22↔	Asportazione e distruzione di altro tessuto patologico dalla base del cranio e dalla calotta con meningi cerebrali
01.32.20↔	Lobotomia e trattotomia, Interruzione stereotassica di sistemi di vie encefaliche	01.6x.99↔	Asportazione e distruzione di lesioni dal cranio, altro
01.32.99↔	Lobotomia e trattotomia, altro	02.01↔	Apertura di suture del cranio
01.39.00↔	Altre incisioni cerebrali, NAS	02.02↔	Riposizionamento di frammenti di frattura affossata del cranio
01.39.10↔	Altre incisioni cerebrali per evacuazione di ematoma intracerebrale	02.03↔	Formazione di opercoli cranici
01.39.11↔	Altre incisioni cerebrali per evacuazione di ascesso intracerebrale	02.04.00↔	Innesto osseo sul cranio, NAS
01.39.19↔	Altre incisioni cerebrali, evacuazione di altro liquido intracerebrale	02.04.10↔	Innesto osseo sul cranio, calotta cranica
01.39.20↔	Altre incisioni cerebrali, Evacuazione stereotassica di ematoma intracranico	02.04.99↔	Innesto osseo sul cranio, altro
01.39.21↔	Altre incisioni cerebrali, Evacuazione stereotassica di ascesso intracranico	02.05.00↔	Inserzione di placca cranica, NAS
01.39.29↔	Altre incisioni cerebrali, Evacuazione stereotassica di altro liquido intracranico	02.05.10↔	Inserzione di placca cranica (impianto CAD) nel neurocranio senza interessamento dello splancnocranio, difetto semplice
01.39.30↔	Altre incisioni cerebrali, Rimozione di corpo estraneo intracerebrale	02.05.11↔	Inserzione di placca cranica (impianto CAD) nel neurocranio senza interessamento dello splancnocranio, difetto maggiore o complesso
01.39.40↔	Inserzione di drenaggio esterno nel sistema liquorale (es. ventricolare, cisternale, subdurale)	02.05.20↔	Inserzione di placca cranica (impianto CAD) nel neurocranio senza interessamento di orbita, regione temporale o seno frontale (fino a 2 regioni)
01.39.41↔	Inserzione di serbatoio nel sistema liquorale (es. ventricolare, cisternale, subdurale)	02.05.30↔	Inserzione di placca cranica (impianto CAD), Neurocranio con interessamento di più regioni dello splancnocranio (da 3 regioni)
01.39.42↔	Rimozione di serbatoio dal sistema liquorale (es. ventricolare, cisternale, subdurale)	02.05.99↔	Inserzione di placca cranica, altro
01.39.50↔	Rimozione di impianto intracranico	02.06.00↔	Altri tipi di osteoplastica del cranio, NAS
01.39.99↔	Altre incisioni cerebrali, altro	02.06.10↔	Cranioplastica fronto-orbitale per spostamento osseo
01.41↔	Interventi sul talamo	02.06.20↔	Riparazione del neurocranio senza interessamento dello splancnocranio, con impianto semplice (cemento osseo)
01.42↔	Interventi sul globo pallido	02.06.30↔	Riparazione di neurocranio e splancnocranio o del solo splancnocranio, con impianto semplice (cemento osseo) o innesto
01.51.00↔	Asportazione di lesione o di tessuto delle meningi cerebrali, NAS	02.06.99↔	Altri tipi di osteoplastica del cranio (cranioplastica), altro
01.51.10↔	Asportazione di tessuto tumorale dalle meningi cerebrali con isolamento di tessuto adiacente infiltrato	02.07↔	Rimozione di placca del cranio
01.51.99↔	Asportazione di lesione o di tessuto delle meningi cerebrali, altro	02.11↔	Sutura semplice della dura madre
01.52.00↔	Emisferectomia, NAS	02.12.00↔	Altra riparazione delle meningi cerebrali, NAS
01.52.10↔	Emisferectomia, tessuto tumorale intracerebrale di origine cerebrale	02.12.10↔	Altra riparazione delle meningi cerebrali senza cranioplastica
		02.12.20↔	Altra riparazione delle meningi cerebrali con cranioplastica
		02.12.21↔	Altra duraplastica con cranioplastica della convessità
		02.12.22↔	Altra duraplastica con cranioplastica del passaggio craniocervicale
		02.12.99↔	Altra riparazione delle meningi cerebrali, altro

02.13↔	Legatura dei vasi delle meningi	03.09.10↔	Approccio chirurgico alla colonna cervicale, NAS
02.14↔	Plessectomia coroidea	03.09.11↔	Approccio chirurgico alla colonna cervicale, anteriore, 1 segmento
02.2↔	Ventricolostomia	03.09.12↔	Approccio chirurgico alla colonna cervicale, anteriore, 2 segmenti
02.31↔	Shunt fra ventricolo e strutture del capo e del collo	03.09.13↔	Approccio chirurgico alla colonna cervicale, anteriore, 3 e più segmenti
02.32↔	Shunt fra ventricolo e sistema circolatorio	03.09.14↔	Approccio chirurgico alla colonna cervicale (mediante laminotomia o emilaminectomia), posteriore, 1 segmento
02.33↔	Shunt fra ventricolo e cavità toracica	03.09.15↔	Approccio chirurgico alla colonna cervicale (mediante laminotomia o emilaminectomia), posteriore, 2 segmenti
02.34↔	Shunt fra ventricolo, cavità addominale e i suoi organi	03.09.16↔	Approccio chirurgico alla colonna cervicale (mediante laminotomia o emilaminectomia), posteriore, 3 e più segmenti
02.35↔	Shunt fra ventricolo ed apparato urinario	03.09.17↔	Approccio chirurgico al passaggio craniocervicale
02.39↔	Altri interventi per il drenaggio ventricolare	03.09.19↔	Approccio chirurgico alla colonna cervicale, altro
02.41.00↔	Irrigazione ed esplorazione di shunt ventricolare, NAS	03.09.20↔	Approccio chirurgico alla colonna toracica, NAS
02.41.10↔	Irrigazione ed esplorazione di shunt ventricolare, parte centrale	03.09.21↔	Approccio chirurgico alla colonna toracica, anteriore, 1 segmento
02.41.20↔	Irrigazione ed esplorazione di shunt ventricolare, parte periferica	03.09.22↔	Approccio chirurgico alla colonna toracica, anteriore, 2 segmenti
02.41.99↔	Irrigazione ed esplorazione di shunt ventricolare, altro	03.09.23↔	Approccio chirurgico alla colonna toracica, anteriore, 3 e più segmenti
02.42.00↔	Sostituzione di shunt ventricolare, NAS	03.09.24↔	Approccio chirurgico alla colonna toracica (mediante laminotomia o emilaminectomia), posteriore, 1 segmento
02.42.10↔	Sostituzione di shunt ventricolare, parte centrale	03.09.25↔	Approccio chirurgico alla colonna toracica (mediante laminotomia o emilaminectomia), posteriore, 2 segmenti
02.42.20↔	Sostituzione di shunt ventricolare, parte periferica	03.09.26↔	Approccio chirurgico alla colonna toracica (mediante laminotomia o emilaminectomia), posteriore, 3 e più segmenti
02.42.99↔	Sostituzione di shunt ventricolare, altro	03.09.29↔	Approccio chirurgico alla colonna toracica, altro
02.43↔	Rimozione di shunt ventricolare	03.09.30↔	Approccio chirurgico alla colonna lombare, NAS
02.91↔	Separazione di aderenze corticali	03.09.31↔	Approccio chirurgico alla colonna lombare, anteriore, 1 segmento
02.92↔	Interventi riparativi sul cervello	03.09.32↔	Approccio chirurgico alla colonna lombare, anteriore, 2 segmenti
02.93.00↔	Inserzione o sostituzione di elettrodo(i) di neurostimolatore intracranico, NAS	03.09.33↔	Approccio chirurgico alla colonna lombare, anteriore, 3 e più segmenti
02.93.10↔	Inserzione o sostituzione di microelettrodi temporanei per derivazione e stimolazione uniloculare	03.09.34↔	Approccio chirurgico alla colonna lombare (mediante laminotomia o flavectomia), posteriore, 1 segmento
02.93.11↔	Inserzione o sostituzione di microelettrodi temporanei per derivazione e stimolazione multiloculare	03.09.35↔	Approccio chirurgico alla colonna lombare (mediante laminotomia o flavectomia), posteriore, 2 segmenti
02.93.20↔	Inserzione o sostituzione di microelettrodi permanenti per derivazione e stimolazione uniloculare	03.09.36↔	Approccio chirurgico alla colonna lombare (mediante laminotomia o flavectomia), posteriore, 3 e più segmenti
02.93.21↔	Inserzione o sostituzione di microelettrodi permanenti per derivazione e stimolazione multiloculare	03.09.37↔	Approccio chirurgico alla colonna lombare, Approccio all'osso sacro e al coccige
02.93.99↔	Inserzione o sostituzione di elettrodo(i) di neurostimolatore intracranico, altro	03.09.39↔	Approccio chirurgico alla colonna lombare, altro
02.94↔	Applicazione o sostituzione di trazione transcutanea cranica o dispositivo di halo	03.09.40↔	Incisione di canale vertebrale, midollo spinale e meningi spinali, NAS
02.96↔	Applicazione di elettrodi sfenoidali	03.09.41↔	Incisione del canale vertebrale per drenaggio di liquido epidurale
02.99.00↔	Altri interventi sul cranio, sul cervello e sulle meningi, NAS	03.09.43↔	Incisione del midollo e delle meningi spinali per drenaggio di liquido subdurale
02.99.10↔	Interventi stereotassici sul sistema liquorale	03.09.44↔	Incisione del midollo e delle meningi spinali per drenaggio di ematoma intramidollare
02.99.11↔	Impianto o espianto stereotassico di materiale radioattivo quale intervento indipendente	03.09.45↔	Incisione del midollo e delle meningi spinali per drenaggio di ascesso intramidollare
02.99.12↔	Impianto stereotassico di tessuto nel cranio, nel cervello e nelle meningi cerebrali	03.09.49↔	Incisione di canale vertebrale, midollo spinale e meningi spinali, altro
02.99.13↔	Instillazione stereotassica di medicinali quale intervento indipendente	03.09.90↔	Altra esplorazione del canale vertebrale
02.99.14↔	Impianto, revisione o sostituzione stereotassica di cateteri intracerebrali per infusione intraventricolare	03.09.91↔	Altra decompressione del canale vertebrale
02.99.20↔	Conversione di shunt liquorale (o derivazione di liquido cerebrospinale) in derivazione multipla	03.09.99↔	Altra esplorazione e decompressione del canale vertebrale, altro
02.99.29↔	Altra revisione e rimozione di derivazioni liquorali	03.1↔	Sezione delle radici dei nervi intraspinali
02.99.30↔	Impianto o sostituzione di sonda di misura intracranica	03.21↔	Cordotomia percutanea
02.99.31↔	Revisione (senza sostituzione) di sonda di misura intracranica	03.29↔	Altra cordotomia
02.99.40↔	Impianto o sostituzione di neuroprotesi	03.32.00↔	Biopsia del midollo spinale e delle meningi spinali, NAS
02.99.41↔	Revisione (senza sostituzione) di neuroprotesi	03.32.10↔	Biopsia chiusa [percutanea] [agobiopsia] del midollo spinale e delle meningi spinali
02.99.50↔	Impianto e rimozione di sistema di cateteri a palloncino per brachiterapia intracerebrale	03.32.20↔	Biopsia a cielo aperto del midollo spinale e delle meningi spinali
02.99.70↔	Revisione (senza sostituzione) di elettrodo(i) di neurostimolatore intracranico, NAS	03.32.99↔	Biopsia del midollo spinale e delle meningi spinali, altro
02.99.71↔	Revisione (senza sostituzione) di elettrodo(i) di neurostimolatore intracranico, stereotassica, sistema a elettrodo singolo permanente per la stimolazione permanente	03.4x.00↔	Asportazione o distruzione di lesione del midollo o delle meningi spinali, NAS
02.99.72↔	Revisione (senza sostituzione) di elettrodo(i) di neurostimolatore intracranico, stereotassica, sistema a più elettrodi permanenti per la stimolazione permanente	03.4x.10↔	Asportazione o distruzione di tessuto tumorale del midollo spinale (intramidollare)
02.99.79↔	Revisione (senza sostituzione) di elettrodo(i) di neurostimolatore intracranico, altro	03.4x.11↔	Asportazione o distruzione di tessuto tumorale delle meningi spinali e ossa
02.99.90↔	Altri interventi stereotassici sul cranio, sul cervello e sulle meningi		
02.99.99↔	Altri interventi sul cranio, sul cervello e sulle meningi, altro		
03.01.00↔	Rimozione di corpo estraneo dal canale vertebrale, NAS		
03.01.10↔	Rimozione di corpo estraneo dal canale vertebrale, epidurale		
03.01.99↔	Rimozione di corpo estraneo dal canale vertebrale, altro		
03.02↔	Riapertura di pregressa laminectomia		
03.09.00↔	Altra esplorazione e decompressione del canale vertebrale, NAS		

03.4x.12↔	Asportazione o distruzione di tessuto tumorale delle radici e dei gangli spinali	03.99.29↔	Altri interventi sul sistema liquorale spinale
03.4x.19↔	Asportazione o distruzione di tessuto tumorale del midollo o delle meningi spinali, altro	03.99.30↔	Revisione (senza sostituzione) di elettrodo(i) di neurostimolatore epidurale, elettrodo cilindrico, sistema a elettrodo singolo
03.4x.20↔	Asportazione o distruzione di altra lesione del midollo spinale (intramidollare)	03.99.31↔	Revisione (senza sostituzione) di elettrodo(i) di neurostimolatore epidurale, elettrodo cilindrico, sistema a più elettrodi
03.4x.21↔	Asportazione o distruzione di altra lesione delle meningi spinali	03.99.32↔	Revisione (senza sostituzione) di elettrodo(i) di neurostimolatore epidurale, elettrodo piatto, sistema a elettrodo singolo
03.4x.22↔	Asportazione o distruzione di altra lesione delle radici e dei gangli spinali	03.99.33↔	Revisione (senza sostituzione) di elettrodo(i) di neurostimolatore epidurale, elettrodo piatto, sistema a più elettrodi
03.4x.29↔	Asportazione o distruzione di altra lesione del midollo o delle meningi spinali, altro	03.99.40↔	Revisione (senza sostituzione) di catetere per infusione intratecale ed epidurale
03.4x.99↔	Asportazione o distruzione di lesione del midollo o delle meningi spinali, altro	03.99.99↔	Altri interventi sul midollo spinale e sulle strutture del canale vertebrale, altro
03.51↔	Riparazione di meningocele spinale	04.01.00↔	Asportazione di neurinoma acustico, NAS
03.52↔	Riparazione di mielomeningocele spinale	04.01.10↔	Asportazione di neurinoma acustico mediante craniotomia
03.53.11↔	Riduzione chiusa di frattura vertebrale con fissazione esterna	04.01.11↔	Asportazione di neurinoma acustico, Approccio translabyrinthico
03.53.20↔	Riduzione aperta di fratture vertebrali	04.01.99↔	Asportazione di neurinoma acustico, altro
03.59.00↔	Altri interventi di riparazione o plastica sulle strutture del canale vertebrale, NAS	04.02↔	Sezione del nervo trigemino
03.59.10↔	Altri interventi di riparazione o plastica sulle strutture del canale vertebrale, Chiusura di diastematomielia	04.03.00↔	Sezione o compressione mirata di altri nervi cranici e periferici, NAS
03.59.11↔	Altri interventi di riparazione o plastica sulle strutture del canale vertebrale, Sezione di filo terminale	04.03.10↔	Sezione o compressione mirata del nervo vestibolo-cocleare
03.59.12↔	Altri interventi di riparazione o plastica sulle strutture del canale vertebrale, Chiusura di fistola spinale	04.03.11↔	Sezione o compressione mirata del tratto intracranico di altri nervi cranici e gangli
03.59.13↔	Altri interventi di riparazione o plastica sulle strutture del canale vertebrale, plastica durale spinale	04.03.20↔	Sezione o compressione mirata di nervi cranici nel tratto extracranico
03.59.99↔	Altri interventi di riparazione o plastica sulle strutture del canale vertebrale, altro	04.03.30↔	Sezione o compressione mirata del plesso brachiale
03.6↔	Separazione di aderenze del midollo spinale e delle radici dei nervi	04.03.31↔	Sezione o compressione mirata di nervi della spalla
03.71↔	Shunt spinale subaracnoideo-peritoneale	04.03.32↔	Sezione o compressione mirata di nervi del braccio e della mano
03.72↔	Shunt spinale subaracnoideo ureterale	04.03.33↔	Sezione o compressione mirata di nervi del tronco e delle estremità inferiori
03.79↔	Altro shunt spinale	04.03.99↔	Sezione o compressione mirata di altri nervi cranici e periferici, altro
03.8‡↔	Iniezione di farmaci citotossici nel canale vertebrale	04.04.00↔	Altra incisione dei nervi cranici e periferici, NAS
03.93.00↔	Inserzione o sostituzione di elettrodo(i) di neurostimolatore spinale, NAS	04.04.10↔	Altra incisione del nervo vestibolo-cocleare
03.93.10↔	Inserzione o sostituzione di elettrodo(i) di neurostimolatore epidurale temporaneo, sistema a elettrodo singolo, stimolazione di prova	04.04.11↔	Altra incisione del tratto intracranico di altri nervi cranici e gangli
03.93.11↔	Inserzione o sostituzione di elettrodo(i) di neurostimolatore epidurale temporaneo, sistema a più elettrodi, stimolazione di prova	04.04.20↔	Altra incisione del tratto extracranico di nervi cranici
03.93.20↔	Inserzione o sostituzione di elettrodo(i) di neurostimolatore epidurale permanente, sistema a elettrodo singolo, stimolazione continua, percutanea	04.04.30↔	Altra incisione del plesso brachiale
03.93.21↔	Inserzione o sostituzione di elettrodo(i) di neurostimolatore epidurale permanente, sistema a più elettrodi, stimolazione continua, percutanea	04.04.31↔	Altra incisione di nervi della spalla
03.93.22↔	Inserzione o sostituzione di elettrodo(i) di neurostimolatore epidurale permanente, sistema a elettrodo singolo, stimolazione continua, chirurgica a cielo aperto	04.04.32↔	Altra incisione di nervi del braccio e della mano
03.93.23↔	Inserzione o sostituzione di elettrodo(i) di neurostimolatore epidurale permanente, sistema a più elettrodi, stimolazione continua, chirurgica a cielo aperto	04.04.33↔	Altra incisione di nervi del tronco e delle estremità inferiori
03.93.30↔	Inserzione o sostituzione di elettrodo subdurale per stimolazione della radice anteriore	04.04.99↔	Altra incisione dei nervi cranici e periferici, altro
03.93.99↔	Inserzione o sostituzione di elettrodo(i) di neurostimolatore spinale, altro	04.05.00↔	Gangliectomia (e distruzione) del ganglio di Gasser, NAS
03.97↔	Revisione di shunt spinale	04.05.10↔	Gangliectomia del ganglio di Gasser
03.98↔	Rimozione di shunt spinale	04.05.20↔	Distruzione del ganglio di Gasser
03.99.00↔	Altri interventi sul midollo spinale e sulle strutture del canale vertebrale, NAS	04.05.99↔	Gangliectomia (e distruzione) del ganglio di Gasser, altro
03.99.10↔	Interventi su vasi sanguigni intraspinali (es. legatura, distruzione, resezione)	04.06.00↔	Altre gangliectomie di nervi cranici o periferici, NAS
03.99.19↔	Altri interventi su vasi sanguigni intraspinali	04.06.10↔	Gangliectomia di gangli intracranici
03.99.20↔	Interventi sul sistema liquorale spinale, Inserzione di serbatoio sottocutaneo nel sistema liquorale spinale	04.06.20↔	Gangliectomia di altri gangli periferici
03.99.21↔	Interventi sul sistema liquorale spinale, Revisione di serbatoio sottocutaneo, catetere o pompa per infusione intratecale ed epidurale di medicamenti	04.06.99↔	Altra gangliectomia di gangli cranici o periferici, altro
03.99.22↔	Interventi sul sistema liquorale spinale, Rimozione di serbatoio sottocutaneo dal sistema liquorale spinale	04.07.00↔	Altra resezione o asportazione di nervi cranici e periferici, NAS
		04.07.10↔	Resezione di nervi per innesto
		04.07.11↔	Rimozione di innesto di nervo
		04.07.20↔	Altra resezione o asportazione di nervi intracranici
		04.07.30↔	Altra resezione o asportazione del tratto extracranico di nervi cranici
		04.07.40↔	Altra resezione o asportazione del plesso brachiale
		04.07.41↔	Altra resezione o asportazione di nervi della spalla
		04.07.42↔	Altra resezione o asportazione di nervi del braccio e della mano
		04.07.43↔	Altra resezione o asportazione di nervi del tronco e delle estremità inferiori
		04.07.99↔	Altra resezione o asportazione di nervi cranici e periferici, altro
		04.08.00↔	Fenestrazione della guaina del nervo ottico, NAS
		04.08.10↔	Altri interventi sul nervo ottico
		04.08.99↔	Fenestrazione della guaina del nervo ottico, altro
		04.11.00↔	Biopsia chiusa [percutanea] [agobiopsia] di nervi cranici o periferici o di gangli, NAS
		04.11.10↔	Biopsia chiusa [percutanea] [agobiopsia] del tratto intracranico di nervi cranici
		04.11.20↔	Biopsia chiusa [percutanea] [agobiopsia] del tratto extracranico di nervi cranici
		04.11.30↔	Biopsia chiusa [percutanea] [agobiopsia] del plesso brachiale

04.11.31↔	Biopsia chiusa [percutanea] [agobiopsia] di nervi del braccio e della mano	04.3x.47↔	Sutura interfascicolare di nervi del piede, secondaria
04.11.39↔	Biopsia chiusa [percutanea] [agobiopsia] di altri nervi	04.3x.49↔	Sutura interfascicolare di altri nervi cranici e periferici, secondaria
04.11.40↔	Biopsia chiusa [percutanea] [agobiopsia] di nervi delle estremità inferiori	04.3x.99↔	Suture di nervi cranici e periferici, altro
04.11.99↔	Biopsia chiusa [percutanea] [agobiopsia] di nervi cranici o periferici o di gangli, altro	04.41↔	Decompressione della radice del trigemino
04.12.00↔	Biopsia a cielo aperto di nervi cranici o periferici o dei gangli, NAS	04.42.00↔	Altra decompressione di nervi cranici, NAS
04.12.10↔	Biopsia a cielo aperto del tratto intracranico di nervi cranici	04.42.10↔	Altra decompressione di nervi cranici, intracranica
04.12.20↔	Biopsia a cielo aperto del tratto extracranico di nervi cranici	04.42.20↔	Altra decompressione di nervi cranici, extracranica
04.12.30↔	Biopsia a cielo aperto del plesso brachiale	04.42.99↔	Altra decompressione di nervi cranici, altro
04.12.31↔	Biopsia a cielo aperto di nervi della spalla	04.43.00↔	Liberazione del tunnel carpale, NAS
04.12.32↔	Biopsia a cielo aperto di nervi del braccio e della mano	04.43.10↔	Liberazione del tunnel carpale, per via endoscopica
04.12.33↔	Biopsia a cielo aperto di nervi del tronco	04.43.99↔	Liberazione del tunnel carpale, altro
04.12.34↔	Biopsia a cielo aperto di nervi del plesso lombosacrale	04.44↔	Liberazione del tunnel tarsale
04.12.35↔	Biopsia a cielo aperto di nervi delle estremità inferiori	04.49.00↔	Altre decompressioni di nervi periferici o di gangli o separazione di aderenze, NAS
04.12.99↔	Biopsia a cielo aperto di nervi cranici o periferici o dei gangli, altro	04.49.10↔	Altra decompressione o separazione di aderenze del plesso brachiale
04.2x.00↔	Distruzione di nervi cranici e periferici e di gangli, NAS	04.49.11↔	Altra decompressione o separazione di aderenze di nervi della spalla
04.2x.10↔	Distruzione del tratto intracranico di nervi e gangli cranici	04.49.12↔	Altra decompressione o separazione di aderenze di nervi del braccio
04.2x.20↔	Distruzione del tratto extracranico di nervi cranici	04.49.13↔	Altra decompressione o separazione di aderenze di nervi della mano
04.2x.30↔	Distruzione del plesso brachiale	04.49.14↔	Altra decompressione o separazione di aderenze del plesso lombosacrale, inguine e pavimento pelvico
04.2x.31↔	Distruzione di nervi della spalla	04.49.15↔	Altra decompressione o separazione di aderenze di nervi della gamba
04.2x.32↔	Distruzione di nervi del braccio e della mano	04.49.16↔	Altra decompressione o separazione di aderenze di nervi del piede
04.2x.33↔	Distruzione di nervi del tronco e del plesso lombosacrale	04.49.99↔	Altra decompressione o separazione di aderenze di altri nervi periferici o gangli
04.2x.34↔	Distruzione di nervi della gamba e del piede	04.5x.00↔	Innesto di nervi cranici o periferici, NAS
04.2x.39↔	Distruzione di altri nervi o gangli periferici	04.5x.10↔	Innesto del tratto extracranico di nervi cranici
04.2x.99↔	Distruzione di nervi cranici e periferici e di gangli, altro	04.5x.11↔	Innesto del plesso brachiale e di nervi della spalla
04.3x.00↔	Suture di nervi cranici e periferici, NAS	04.5x.12↔	Innesto di nervi del braccio e della mano
04.3x.10↔	Sutura epineurale del tratto extracranico di nervi cranici, primaria	04.5x.13↔	Innesto di nervi del tronco e delle estremità inferiori
04.3x.11↔	Sutura epineurale del plesso brachiale, primaria	04.5x.19↔	Innesto di altri nervi cranici o periferici
04.3x.12↔	Sutura epineurale di nervi della spalla, primaria	04.5x.99↔	Innesto di nervi cranici o periferici, altro
04.3x.13↔	Sutura epineurale di nervi del braccio, primaria	04.6x.00↔	Trasposizione di nervi cranici e periferici, NAS
04.3x.14↔	Sutura epineurale di nervi della mano, primaria	04.6x.10↔	Trasposizione del tratto extracranico di nervi cranici con sutura epineurale primaria
04.3x.15↔	Sutura epineurale di nervi del tronco, primaria	04.6x.11↔	Trasposizione del tratto extracranico di nervi cranici con sutura epineurale secondaria
04.3x.16↔	Sutura epineurale di nervi della gamba (incl. plesso lombosacrale, inguine, pavimento pelvico), primaria	04.6x.12↔	Trasposizione del tratto extracranico di nervi cranici con sutura interfascicolare primaria e secondaria
04.3x.17↔	Sutura epineurale di nervi del piede, primaria	04.6x.20↔	Trasposizione del plesso brachiale con sutura epineurale primaria
04.3x.19↔	Sutura epineurale di altri nervi cranici o periferici, primaria	04.6x.21↔	Trasposizione del plesso brachiale con sutura epineurale secondaria
04.3x.20↔	Sutura epineurale del tratto extracranico di nervi cranici, secondaria	04.6x.22↔	Trasposizione del plesso brachiale con sutura interfascicolare primaria
04.3x.21↔	Sutura epineurale del plesso brachiale, secondaria	04.6x.23↔	Trasposizione del plesso brachiale con sutura interfascicolare secondaria
04.3x.22↔	Sutura epineurale di nervi della spalla, secondaria	04.6x.30↔	Trasposizione di nervi della spalla con sutura epineurale primaria e secondaria
04.3x.23↔	Sutura epineurale di nervi del braccio, secondaria	04.6x.31↔	Trasposizione di nervi della spalla con sutura interfascicolare primaria e secondaria
04.3x.24↔	Sutura epineurale di nervi della mano, secondaria	04.6x.40↔	Trasposizione di nervi del braccio con sutura epineurale primaria
04.3x.25↔	Sutura epineurale di nervi del tronco, secondaria	04.6x.41↔	Trasposizione di nervi del braccio con sutura epineurale secondaria
04.3x.26↔	Sutura epineurale di nervi della gamba (incl. plesso lombosacrale, inguine, pavimento pelvico), secondaria	04.6x.42↔	Trasposizione di nervi del braccio con sutura interfascicolare primaria
04.3x.27↔	Sutura epineurale di nervi del piede, secondaria	04.6x.43↔	Trasposizione di nervi del braccio con sutura interfascicolare secondaria
04.3x.29↔	Sutura epineurale di altri nervi cranici o periferici, secondaria	04.6x.50↔	Trasposizione di nervi del tronco e delle estremità inferiori con sutura epineurale primaria e secondaria
04.3x.30↔	Sutura interfascicolare del tratto extracranico di nervi cranici, primaria	04.6x.51↔	Trasposizione di nervi del tronco e delle estremità inferiori con sutura interfascicolare primaria e secondaria
04.3x.31↔	Sutura interfascicolare del plesso brachiale, primaria	04.6x.60↔	Trasposizione di nervi della mano con sutura interfascicolare primaria e secondaria
04.3x.32↔	Sutura interfascicolare di nervi della spalla, primaria	04.6x.70↔	Trasposizione con neulolisi e decompressione del tratto extracranico di nervi cranici
04.3x.33↔	Sutura interfascicolare di nervi del braccio, primaria		
04.3x.34↔	Sutura interfascicolare di nervi della mano, primaria		
04.3x.35↔	Sutura interfascicolare di nervi del tronco, primaria		
04.3x.36↔	Sutura interfascicolare di nervi della gamba (incl. plesso lombosacrale, inguine, pavimento pelvico), primaria		
04.3x.37↔	Sutura interfascicolare di nervi del piede, primaria		
04.3x.39↔	Sutura interfascicolare di altri nervi cranici e periferici, primaria		
04.3x.40↔	Sutura interfascicolare del tratto extracranico di nervi cranici, secondaria		
04.3x.41↔	Sutura interfascicolare del plesso brachiale, secondaria		
04.3x.42↔	Sutura interfascicolare di nervi della spalla, secondaria		
04.3x.43↔	Sutura interfascicolare di nervi del braccio, secondaria		
04.3x.44↔	Sutura interfascicolare di nervi della mano, secondaria		
04.3x.45↔	Sutura interfascicolare di nervi del tronco, secondaria		
04.3x.46↔	Sutura interfascicolare di nervi della gamba (incl. plesso lombosacrale, inguine, pavimento pelvico), secondaria		

04.6x.71↔	Trasposizione con neurolisi e decompressione del plesso brachiale o di nervi della spalla	04.93.10↔	Rimozione di elettrodo(i) di neurostimolatore periferico, elettrodo cilindrico, sistema a elettrodo singolo
04.6x.72↔	Trasposizione con neurolisi e decompressione di nervi del braccio	04.93.11↔	Rimozione di elettrodo(i) di neurostimolatore periferico, elettrodo cilindrico, sistema a più elettrodi
04.6x.73↔	Trasposizione con neurolisi e decompressione di nervi della mano	04.93.20↔	Rimozione di elettrodo(i) di neurostimolatore periferico, elettrodo piatto, sistema a elettrodo singolo
04.6x.74↔	Trasposizione con neurolisi e decompressione di nervi del tronco e delle estremità inferiori	04.93.21↔	Rimozione di elettrodo(i) di neurostimolatore periferico, elettrodo piatto, sistema a più elettrodi
04.6x.75↔	Trasposizione di nervi cranici e periferici (incl. neurolisi, decompressione, sutura epineurale e interfascicolare)	04.93.40↔	Rimozione di elettrodo del nervo vago
04.6x.99↔	Trasposizione di nervi cranici e periferici, altro	04.93.99↔	Rimozione di elettrodo(i) di neurostimolatore periferico, altro
04.71↔	Anastomosi ipoglosso-facciale	04.94.10↔	Revisione (senza sostituzione) di elettrodo(i) di neurostimolatore periferico, NAS
04.72↔	Anastomosi accessorio-facciale	04.94.11↔	Revisione (senza sostituzione) di elettrodo(i) di neurostimolatore periferico, elettrodo cilindrico, sistema a elettrodo singolo
04.73↔	Anastomosi accessorio-ipoglosso	04.94.12↔	Revisione (senza sostituzione) di elettrodo(i) di neurostimolatore periferico, elettrodo cilindrico, sistema a più elettrodi
04.74.00↔	Altre anastomosi di nervi cranici o periferici, NAS	04.94.13↔	Revisione (senza sostituzione) di elettrodo(i) di neurostimolatore periferico, elettrodo piatto, sistema a elettrodo singolo
04.74.10↔	Anastomosi fascio-fasciale di nervo	04.94.14↔	Revisione (senza sostituzione) di elettrodo(i) di neurostimolatore periferico, elettrodo piatto, sistema a più elettrodi
04.74.11↔	Anastomosi intercosto-fascicolare di nervo	04.94.99↔	Revisione (senza sostituzione) di elettrodo(i) di neurostimolatore periferico, altro
04.74.99↔	Altre anastomosi di nervi cranici o periferici, altro	04.99.00↔	Altri interventi sui nervi cranici e periferici, NAS
04.75↔	Revisione di pregressa ricostruzione di nervi cranici e periferici	04.99.10↔	Impianto o sostituzione di neuroprotesi periferica
04.76↔	Riparazione di lesioni traumatiche di vecchia data di nervi cranici e periferici	04.99.11↔	Revisione senza sostituzione di neuroprotesi periferica
04.79.00↔	Altra neuroplastica, NAS	04.99.12↔	Rimozione di neuroprotesi periferica
04.79.10↔	Innesto e trasposizione del tratto extracranico di nervi cranici con sutura epineurale	04.99.99↔	Altri interventi sui nervi cranici e periferici, altro
04.79.11↔	Innesto e trasposizione del plesso brachiale con sutura epineurale	05.0↔	Sezione di nervo o ganglio simpatico
04.79.12↔	Innesto e trasposizione di nervi della spalla con sutura epineurale	05.11↔	Biopsia di nervi o gangli simpatici
04.79.13↔	Innesto e trasposizione di nervi del braccio e della mano con sutura epineurale	05.21↔	Gangliectomia sfenopalatina
04.79.14↔	Innesto e trasposizione di nervi del tronco e delle estremità inferiori con sutura epineurale	05.22↔	Simpatectomia cervicale
04.79.19↔	Innesto e trasposizione del tratto extracranico di nervi cranici con sutura epineurale, altro	05.23↔	Simpatectomia lombare
04.79.20↔	Innesto e trasposizione di nervo con sutura interfascicolare	05.24↔	Simpatectomia presacrale
04.79.21↔	Innesto e trasposizione del tratto extracranico di nervi cranici con sutura interfascicolare	05.25↔	Simpatectomia periarteriosa
04.79.22↔	Innesto e trasposizione del plesso brachiale con sutura interfascicolare	05.26↔	Simpatectomia toracica
04.79.23↔	Innesto e trasposizione di nervi della spalla con sutura interfascicolare	05.29↔	Altre simpatectomie e gangliectomie
04.79.24↔	Innesto e trasposizione di nervi del braccio e della mano con sutura interfascicolare	05.81↔	Riparazione di nervo o ganglio simpatico
04.79.25↔	Innesto e trasposizione di nervi del tronco e delle estremità inferiori con sutura interfascicolare	05.89↔	Altri interventi su nervi o gangli simpatici
04.79.29↔	Innesto e trasposizione di nervo con sutura interfascicolare, altro	05.9↔	Altri interventi sul sistema nervoso
04.79.99↔	Altra neuroplastica, altro	06.01↔	Aspirazione nella regione tiroidea
04.92.00↔	Inserzione o sostituzione di elettrodo(i) di neurostimolatore periferico, NAS	06.02↔	Riapertura di ferita della regione tiroidea
04.92.10↔	Inserzione o sostituzione di elettrodo(i) di neurostimolatore periferico temporaneo, sistema a elettrodo singolo, (stimolazione di prova)	06.09.00↔	Incisione della regione tiroidea, NAS
04.92.11↔	Inserzione o sostituzione di elettrodo(i) di neurostimolatore periferico temporaneo, sistema a più elettrodi, (stimolazione di prova)	06.09.10↔	Incisione della regione tiroidea: senza ulteriori misure
04.92.20↔	Inserzione o sostituzione di elettrodo(i) di neurostimolatore periferico permanente, elettrodo cilindrico, sistema a elettrodo singolo, percutanea	06.09.11↔	Incisione della regione tiroidea: drenaggio
04.92.21↔	Inserzione o sostituzione di elettrodo(i) di neurostimolatore periferico permanente, elettrodo cilindrico, sistema a più elettrodi, percutanea	06.09.12↔	Incisione della regione tiroidea: esplorazione
04.92.30↔	Inserzione o sostituzione di elettrodo(i) di neurostimolatore periferico permanente, elettrodo piatto, sistema a elettrodo singolo, chirurgica a cielo aperto	06.09.99↔	Incisione della regione tiroidea, altro
04.92.31↔	Inserzione o sostituzione di elettrodo(i) di neurostimolatore periferico permanente, elettrodo piatto, sistema a più elettrodi, chirurgica a cielo aperto	06.12↔	Biopsia a cielo aperto della tiroide
04.92.40↔	Inserzione o sostituzione di elettrodo stimolatore del nervo vago	06.13.00↔	Biopsia delle paratiroidi, NAS
04.92.99↔	Inserzione o sostituzione di elettrodo(i) di neurostimolatore periferico, altro	06.13.10↔	Biopsia chiusa [percutanea] [agobiopsia] delle paratiroidi non guidata dalle immagini
04.93.00↔	Rimozione di elettrodo(i) di neurostimolatore periferico, NAS	06.13.11↔	Biopsia chiusa [percutanea] [agobiopsia] delle paratiroidi guidata dalle immagini
		06.13.12↔	Biopsia a cielo aperto delle paratiroidi
		06.13.99↔	Biopsia delle paratiroidi, altro
		06.2x.00↔	Emitiroidectomia monolaterale, NAS
		06.2x.11↔	Emitiroidectomia monolaterale senza paratiroidectomia
		06.2x.12↔	Emitiroidectomia monolaterale con paratiroidectomia
		06.2x.99↔	Altra emitiroidectomia monolaterale
		06.31↔	Asportazione di lesione della tiroide
		06.39.00↔	Altra tiroidectomia parziale, NAS
		06.39.10↔	Asportazione di nodulo della tiroide
		06.39.11↔	Asportazione subtotale monolaterale della tiroide con asportazione di nodulo controlaterale
		06.39.12↔	Asportazione subtotale monolaterale con emitiroidectomia controlaterale
		06.39.13↔	Riesplorazione della tiroide con asportazione parziale
		06.39.14↔	Tiroidectomia parziale: istmectomia
		06.39.15↔	Tiroidectomia subtotale
		06.39.99↔	Altra tiroidectomia parziale, altro
		06.4x.00↔	Tiroidectomia completa (totale), NAS
		06.4x.10↔	Tiroidectomia completa (totale) senza paratiroidectomia

06.4x.11↔	Tiroidectomia completa (totale) con paratiroidectomia	07.13.11↔	Biopsia a cielo aperto dell'ipofisi per via trans-frontale
06.4x.99↔	Tiroidectomia completa (totale), altro	07.13.12↔	Biopsia stereotassica dell'ipofisi per via trans-frontale
06.50.00↔	Tiroidectomia retrosternale, NAS	07.13.99↔	Biopsia dell'ipofisi per via trans-frontale, altro
06.50.10↔	Tiroidectomia retrosternale mediante sternotomia	07.14.00↔	Biopsia dell'ipofisi per via trans-sfenoidale, NAS
06.50.99↔	Altra tiroidectomia retrosternale	07.14.10↔	Biopsia chiusa [percutanea] [agobiopsia] dell'ipofisi per via trans-sfenoidale
06.51.00↔	Tiroidectomia retrosternale parziale, NAS	07.14.11↔	Biopsia a cielo aperto dell'ipofisi per via trans-sfenoidale
06.51.10↔	Tiroidectomia retrosternale parziale mediante sternotomia	07.14.12↔	Biopsia stereotassica dell'ipofisi per via trans-sfenoidale
06.51.99↔	Tiroidectomia retrosternale parziale, altro	07.14.99↔	Biopsia dell'ipofisi per via trans-sfenoidale, altro
06.52.00↔	Tiroidectomia retrosternale completa (totale), NAS	07.15↔	Biopsia dell'ipofisi per via non specificata
06.52.10↔	Tiroidectomia retrosternale completa mediante sternotomia	07.16.00↔	Biopsia del timo, NAS
06.52.99↔	Tiroidectomia retrosternale completa (totale), altro	07.16.10↔	Biopsia chiusa [percutanea] [agobiopsia] del timo
06.6x.00↔	Asportazione di tiroide linguale, NAS	07.16.11↔	Biopsia a cielo aperto del timo
06.6x.10↔	Asportazione di tiroide linguale, transorale	07.16.99↔	Biopsia del timo, altro
06.6x.11↔	Asportazione di tiroide linguale, transcervicale, senza resezione mediana dello iode	07.17.00↔	Biopsia della ghiandola pineale, NAS
06.6x.12↔	Asportazione di tiroide linguale, transcervicale, con resezione mediana dello iode	07.17.10↔	Biopsia chiusa [percutanea] [agobiopsia] della ghiandola pineale
06.6x.99↔	Asportazione di tiroide linguale, altro	07.17.11↔	Biopsia a cielo aperto della ghiandola pineale
06.7x.00↔	Asportazione del dotto tireoglossa, NAS	07.17.12↔	Biopsia stereotassica della ghiandola pineale
06.7x.10↔	Asportazione di cisti mediana del collo, senza resezione mediana dello iode	07.17.99↔	Biopsia della ghiandola pineale, altro
06.7x.11↔	Asportazione di cisti mediana del collo, con resezione mediana dello iode	07.21↔	Asportazione di lesione delle ghiandole surrenali
06.7x.12↔	Asportazione di fistola mediana del collo, senza resezione mediana dello iode	07.22.00↔	Surrenectomia monolaterale, NAS
06.7x.13↔	Asportazione di fistola mediana del collo, con resezione mediana dello iode	07.22.10↔	Surrenectomia monolaterale, senza ovariectomia
06.7x.14↔	Intervento secondario di asportazione del dotto tireoglossa, con resezione mediana dello iode	07.22.11↔	Surrenectomia monolaterale, con ovariectomia
06.7x.15↔	Intervento secondario di asportazione del dotto tireoglossa, senza resezione mediana dello iode	07.22.12↔	Surrenectomia monolaterale, asportazione di residuo surrenale
06.7x.99↔	Asportazione del dotto tireoglossa, altro	07.22.99↔	Surrenectomia monolaterale, altro
06.81.00↔	Paratiroidectomia completa, NAS	07.29↔	Altra surrenectomia parziale
06.81.10↔	Paratiroidectomia completa, senza reimpianto	07.3↔	Surrenectomia bilaterale
06.81.13↔	Paratiroidectomia completa mediante sternotomia, senza reimpianto	07.41↔	Incisione della ghiandola surrenale
06.81.99↔	Paratiroidectomia completa, altro	07.42↔	Sezione di nervi afferenti alle ghiandole surrenali
06.89.00↔	Paratiroidectomia parziale, NAS	07.43↔	Legatura di vasi delle ghiandole surrenali
06.89.11↔	Riesplorazione con paratiroidectomia parziale	07.44↔	Riparazione delle ghiandole surrenali
06.89.13↔	Altri interventi sulle paratiroidi mediante sternotomia	07.45↔	Reimpianto delle ghiandole surrenali
06.89.99↔	Paratiroidectomia parziale, altro	07.49↔	Altri interventi sulla ghiandola surrenale o sui nervi e vasi surrenalici
06.91↔	Sezione dell'istmo tiroideo	07.51↔	Esplorazione della regione pineale
06.92↔	Legatura dei vasi tiroidei	07.52↔	Incisione della ghiandola pineale
06.93↔	Sutura della tiroide	07.53↔	Asportazione parziale della ghiandola pineale
06.94↔	Reimpianto di tessuto tiroideo	07.54↔	Asportazione della ghiandola pineale
06.95.00↔	Reimpianto di tessuto paratiroideo, NAS	07.59↔	Altri interventi sulla ghiandola pineale
06.95.10↔	Paratiroidectomia completa, con reimpianto, NAS	07.61↔	Asportazione parziale dell'ipofisi, per via transfrontale
06.95.11↔	Paratiroidectomia completa, con reimpianto ortotopico	07.62↔	Asportazione parziale dell'ipofisi, per via trans-sfenoidale
06.95.12↔	Paratiroidectomia completa, con reimpianto eterotopico	07.63↔	Asportazione parziale dell'ipofisi, per via non specificata
06.95.20↔	Paratiroidectomia completa mediante sternotomia, con reimpianto, NAS	07.64↔	Asportazione totale dell'ipofisi per via transfrontale
06.95.21↔	Paratiroidectomia completa mediante sternotomia, con reimpianto, ortotopico	07.65↔	Asportazione totale dell'ipofisi per via trans-sfenoidale
06.95.22↔	Paratiroidectomia completa mediante sternotomia, con reimpianto, eterotopico	07.68↔	Asportazione totale dell'ipofisi, per altra via specificata
06.95.99↔	Reimpianto di tessuto paratiroideo, altro	07.69↔	Asportazione totale dell'ipofisi per via non specificata
06.98.00↔	Altri interventi sulla tiroide, NAS	07.71↔	Esplorazione della fossa ipofisaria
06.98.10↔	Riparazione plastica della tiroide	07.72↔	Incisione dell'ipofisi
06.98.99↔	Altri interventi sulla tiroide, altro	07.79↔	Altri interventi sull'ipofisi
06.99.00↔	Altri interventi sulle paratiroidi, NAS	07.80↔	Timectomia, NAS
06.99.10↔	Riparazione plastica delle paratiroidi	07.81↔	Altra asportazione parziale del timo
06.99.99↔	Altri interventi sulle paratiroidi, altro	07.82↔	Altra asportazione totale del timo
07.00↔	Esplorazione della regione surrenalica, NAS	07.83↔	Asportazione parziale del timo in toracosopia
07.01↔	Esplorazione unilaterale della regione surrenalica	07.84↔	Asportazione totale del timo in toracosopia
07.02↔	Esplorazione bilaterale della regione surrenalica	07.91↔	Esplorazione dell'area timica
07.11↔	Biopsia chiusa [percutanea] [agobiopsia] delle ghiandole surrenali	07.92↔	Altra incisione del timo
07.12↔	Biopsia a cielo aperto delle ghiandole surrenali	07.93↔	Riparazione del timo
07.13.00↔	Biopsia dell'ipofisi per via trans-frontale, NAS	07.94↔	Trapianto del timo
07.13.10↔	Biopsia chiusa [percutanea] [agobiopsia] dell'ipofisi per via trans-frontale	07.95↔	Incisione del timo in toracosopia
		07.98↔	Altri interventi non specificati sul timo in toracosopia
		07.99↔	Altri interventi non specificati sul timo
		08.09‡↔	Altra incisione della palpebra
		08.11.00↔	Biopsia della palpebra, NAS
		08.11.10↔	Biopsia chiusa (agobiopsia) della palpebra
		08.11.20↔	Biopsia a cielo aperto della palpebra, NAS
		08.11.99↔	Biopsia della palpebra, altro
		08.20.00‡↔	Rimozione di lesione della palpebra, NAS
		08.20.10‡↔	Raschiamento della palpebra
		08.20.99‡↔	Altra rimozione di lesione della palpebra
		08.21↔	Asportazione di calazio

08.22.00↔	Asportazione di altra lesione minore della palpebra (chirurgia micrografica), NAS	08.69.12↔	Ricostruzione della palpebra con tecnica di avanzamento e rotazione palpebrale
08.22.10↔	Asportazione di altra lesione minore della palpebra, senza controllo istografico (chirurgia micrografica)	08.69.13↔	Ricostruzione della palpebra con allungamento della palpebra superiore
08.22.11↔	Asportazione di altra lesione minore della palpebra, con controllo istografico (chirurgia micrografica)	08.69.19↔	Ricostruzione della palpebra con altro lembo o innesto
08.22.99↔	Asportazione di altra lesione minore della palpebra (chirurgia micrografica), altro	08.69.99↔	Altra ricostruzione della palpebra con lembo o innesto, altro
08.23.00↔	Asportazione di lesione maggiore della palpebra, non a tutto spessore, NAS	08.70↔	Ricostruzione della palpebra, NAS
08.23.10↔	Asportazione di lesione maggiore della palpebra, non a tutto spessore, senza controllo istografico (chirurgia micrografica)	08.71↔	Ricostruzione della palpebra interessante il margine palpebrale, non a tutto spessore
08.23.11↔	Asportazione di lesione maggiore della palpebra, non a tutto spessore, con controllo istografico (chirurgia micrografica)	08.72↔	Altra ricostruzione della palpebra, non a tutto spessore
08.23.99↔	Asportazione di lesione maggiore della palpebra, non a tutto spessore, altro	08.73.00↔	Ricostruzione della palpebra interessante il margine palpebrale, a tutto spessore, NAS
08.24.00↔	Asportazione di lesione maggiore della palpebra, a tutto spessore, NAS	08.73.10↔	Ricostruzione con lembo di avanzamento del margine palpebrale
08.24.10↔	Asportazione di lesione maggiore della palpebra, a tutto spessore, senza controllo istografico (chirurgia micrografica)	08.73.99↔	Altra ricostruzione della palpebra interessante il margine palpebrale, a tutto spessore
08.24.11↔	Asportazione di lesione maggiore della palpebra, a tutto spessore, con controllo istografico (chirurgia micrografica)	08.74.00↔	Altra ricostruzione della palpebra a tutto spessore, NAS
08.24.99↔	Asportazione di lesione maggiore della palpebra, a tutto spessore, altro	08.74.10↔	Allungamento della palpebra superiore
08.25†↔	Distruzione di lesione della palpebra	08.74.99↔	Altra ricostruzione della palpebra a tutto spessore, altro
08.31↔	Correzione di blefaroptosi con intervento sui muscoli frontali, con sutura	08.82↔	Riparazione di lacerazione della palpebra interessante il margine palpebrale, non a tutto spessore
08.32↔	Correzione di blefaroptosi con intervento sui muscoli frontali con sospensione a fascia	08.83↔	Altra riparazione di lacerazione della palpebra, non a tutto spessore
08.33↔	Correzione di blefaroptosi con resezione o avanzamento del muscolo elevatore o aponeurosi	08.84↔	Riparazione di lacerazione della palpebra interessante il margine palpebrale, a tutto spessore
08.34↔	Correzione di blefaroptosi con altre tecniche che utilizzano il muscolo elevatore	08.85↔	Altra ricostruzione di lacerazione della palpebra, a tutto spessore
08.35↔	Correzione di blefaroptosi con tecnica tarsale	08.86↔	Ritidectomia della palpebra inferiore
08.36↔	Correzione di blefaroptosi con altre tecniche	08.87↔	Ritidectomia della palpebra superiore
08.37↔	Riduzione di sovracorrezione di ptosi (della palpebra superiore)	08.89.00↔	Altra riparazione della palpebra, NAS
08.38↔	Correzione di retrazione della palpebra	08.89.10↔	Riparazione della palpebra, angolo mediale o laterale
08.41↔	Riparazione di entropion o ectropion tramite termocauterizzazione	08.89.11↔	Riparazione della palpebra mediante sollevamento del sopracciglio
08.42↔	Riparazione di entropion o ectropion con tecnica di sutura	08.89.12↔	Riparazione della palpebra mediante asportazione di prolasso del corpo adiposo dell'orbita
08.43↔	Riparazione di entropion o ectropion con resezione cuneiforme	08.89.13↔	Riparazione della palpebra mediante trattamento superficiale con laser
08.44.00↔	Riparazione di entropion o ectropion con ricostruzione della palpebra, NAS	08.89.14↔	Riparazione della palpebra mediante altro allungamento della palpebra superiore
08.44.10↔	Riparazione di entropion o ectropion con ricostruzione della palpebra, accorciamento orizzontale della palpebra	08.89.15↔	Riparazione della palpebra mediante allungamento della palpebra inferiore
08.44.99↔	Altra riparazione di entropion o ectropion con ricostruzione della palpebra	08.89.99↔	Altra riparazione della palpebra, altro
08.49.00↔	Altra riparazione di entropion o ectropion, NAS	09.0↔	Incisione della ghiandola lacrimale
08.49.10↔	Altra riparazione di entropion o ectropion con intervento sui muscoli retrattori della palpebra	09.11↔	Biopsia della ghiandola lacrimale
08.49.11↔	Altra riparazione di entropion o ectropion con riposizione di lamella palpebrale	09.12↔	Biopsia del sacco lacrimale
08.49.99↔	Altra riparazione di entropion o ectropion, altro	09.20↔	Asportazione della ghiandola lacrimale, NAS
08.51↔	Cantotomia	09.21↔	Asportazione di lesione della ghiandola lacrimale
08.52↔	Blefarorrafia	09.22↔	Altra dacrioadenectomia parziale
08.59.00↔	Altra correzione della posizione della palpebra, NAS	09.23↔	Dacrioadenectomia totale
08.59.10↔	Cantoplastica, NAS	09.3↔	Altri interventi sulla ghiandola lacrimale
08.59.11↔	Cantopessia	09.44↔	Intubazione del dotto naso-lacrimale
08.59.12↔	Correzione di epicanto	09.51↔	Incisione del punto lacrimale
08.59.99↔	Altra correzione della posizione della palpebra, altro	09.52↔	Incisione dei canalicoli lacrimali
08.61.00↔	Ricostruzione della palpebra con lembo o innesto cutaneo, NAS	09.53↔	Incisione del sacco lacrimale
08.61.10↔	Ricostruzione della palpebra con lembo cutaneo	09.59↔	Altra incisione delle vie lacrimali
08.61.11↔	Ricostruzione della palpebra con innesto cutaneo	09.6↔	Asportazione del sacco e delle vie lacrimali
08.61.99↔	Altra ricostruzione della palpebra con lembo o innesto cutaneo, altro	09.71↔	Correzione di eversione del punto lacrimale
08.62↔	Ricostruzione della palpebra con innesto o lembo di mucosa	09.72↔	Altra riparazione del punto lacrimale
08.63↔	Ricostruzione della palpebra con innesto del follicolo pilifero	09.73↔	Riparazione dei canalicoli
08.64↔	Ricostruzione della palpebra con lembo tarsocongiuntivale	09.81↔	Dacriocistorinostomia [DCR]
08.69.00↔	Altra ricostruzione della palpebra con lembo o innesto, NAS	09.82↔	Congiuntivocistorinostomia
08.69.10↔	Ricostruzione della palpebra con cartilagine	09.83↔	Congiuntivorinostomia con inserzione di tubo o di supporto
08.69.11↔	Ricostruzione della palpebra con materiale alloplastico	09.91↔	Obliterazione del punto lacrimale
		09.99↔	Altri interventi sull'apparato lacrimale
		10.0↔	Rimozione di corpo estraneo dalla congiuntiva per incisione
		10.1↔	Altra incisione della congiuntiva
		10.21.00↔	Biopsia della congiuntiva, NAS
		10.21.10↔	Biopsia chiusa (agobiopsia) della congiuntiva
		10.21.20↔	Biopsia a cielo aperto della congiuntiva
		10.21.99↔	Biopsia della congiuntiva, altro
		10.31.00↔	Asportazione di lesione o tessuto della congiuntiva, NAS

10.31.10↔	Asportazione di lesione o tessuto della congiuntiva con plastica	11.69.20↔	Trapianto di cornea perforante
10.31.99↔	Asportazione di lesione o tessuto della congiuntiva, altro	11.69.99↔	Altro trapianto della cornea, altro
10.32↔	Distruzione di lesione della congiuntiva	11.71↔	Cheratomeleusi
10.33↔	Altri interventi di distruzione sulla congiuntiva	11.72↔	Cheratofachia
10.41.00↔	Riparazione di simblefaron con innesto libero, NAS	11.73↔	Cheratoprotesi
10.41.10↔	Riparazione di simblefaron con innesto libero, autogeno	11.74↔	Termocheratoplastica
10.41.11↔	Riparazione di simblefaron con innesto libero, non autogeno	11.75↔	Cheratotomia radiale
10.41.99↔	Altra riparazione di simblefaron con innesto libero	11.76↔	Epicheratofachia
10.42.00↔	Ricostruzione di cul-de-sac congiuntivale con innesto libero, NAS	11.79.00↔	Altri interventi di ricostruzione sulla cornea compresi quelli di rifrazione, NAS
10.42.10↔	Ricostruzione di cul-de-sac congiuntivale con innesto libero, autogeno	11.79.10↔	Cherectomia fotorefrattiva
10.42.11↔	Ricostruzione di cul-de-sac congiuntivale con innesto libero, non autogeno	11.79.20↔	Impianto di segmento anulare intrastromale della cornea
10.42.99↔	Altra ricostruzione di cul-de-sac congiuntivale con innesto libero	11.79.99↔	Altri interventi di ricostruzione sulla cornea compresi quelli di rifrazione, altro
10.43↔	Altra ricostruzione di cul-de-sac congiuntivale	11.91↔	Tatuaggio della cornea
10.44.00↔	Altro innesto libero alla congiuntiva, NAS	11.92↔	Rimozione di impianto artificiale dalla cornea
10.44.10↔	Altro innesto libero alla congiuntiva, autogeno	12.00↔	Rimozione di corpo estraneo intraoculare dal segmento anteriore dell'occhio, NAS
10.44.11↔	Altro innesto libero alla congiuntiva, non autogeno	12.01↔	Rimozione di corpo estraneo intraoculare dal segmento anteriore dell'occhio con impiego di magneti
10.44.99↔	Altro innesto libero alla congiuntiva, altro	12.02↔	Rimozione di corpo estraneo intraoculare dal segmento anteriore dell'occhio senza impiego di magneti
10.49.00↔	Altra congiuntivoplastica, NAS	12.11↔	Iridotomia con trasfissione
10.49.10↔	Tenoplastica	12.12↔	Altra iridotomia
10.49.99↔	Altra congiuntivoplastica, altro	12.13↔	Asportazione dell'iride prolassata
10.5x.00↔	Lisi di aderenze della congiuntiva e della palpebra, NAS	12.14↔	Altra iridectomia
10.5x.10↔	Lisi di aderenze della congiuntiva e della palpebra con congiuntivoplastica	12.21↔	Aspirazione diagnostica della camera anteriore dell'occhio
10.5x.99↔	Altra lisi di aderenze della congiuntiva e della palpebra	12.22↔	Biopsia dell'iride
10.6x.00↔	Riparazione di lacerazione della congiuntiva, NAS	12.29.00↔	Altre procedure diagnostiche sull'iride, sul corpo ciliare, sulla sclera e sulla camera anteriore, NAS
10.6x.10↔	Mediante sutura	12.29.10↔	Biopsia del corpo ciliare
10.6x.99↔	Altra riparazione di lacerazione della congiuntiva	12.29.20↔	Biopsia della sclera
11.0↔	Rimozione di corpo estraneo della cornea con impiego di magneti	12.29.30↔	Biopsia del cristallino
11.1↔	Incisione della cornea	12.29.99↔	Altre procedure diagnostiche sull'iride, sul corpo ciliare, sulla sclera e sulla camera anteriore, altro
11.21↔	Curettaggio della cornea per striscio o coltura	12.31↔	Lisi di goniosinechie
11.22.00↔	Biopsia della cornea, NAS	12.32↔	Lisi di altre sinechie anteriori
11.22.10↔	Biopsia chiusa (agobiopsia) della cornea	12.33↔	Lisi di sinechie posteriori
11.22.20↔	Biopsia a cielo aperto della cornea	12.34↔	Lisi di aderenze corneovitreali
11.22.99↔	Biopsia della cornea, altro	12.35↔	Coreoplastica
11.31↔	Trasposizione dello pterigium	12.39.00↔	Altra iridoplastica, NAS
11.32↔	Asportazione dello pterigium con innesto corneale	12.39.10↔	Iridoplastica mediante laser per favorire la circolazione intraoculare
11.39.00↔	Altra asportazione dello pterigium, NAS	12.39.99↔	Altra iridoplastica, altro
11.39.10↔	Asportazione dello pterigium con cheratectomia (fototerapeutica)	12.40↔	Rimozione di lesione del segmento anteriore dell'occhio, NAS
11.39.11↔	Asportazione dello pterigium con altra congiuntivoplastica	12.41↔	Distruzione di lesione dell'iride, non escissionale
11.39.99↔	Altra asportazione dello pterigium, altro	12.42↔	Asportazione di lesione dell'iride
11.41↔	Rimozione meccanica dell'epitelio corneale	12.43↔	Distruzione di lesione del corpo ciliare, non escissionale
11.42↔	Termocauterizzazione per lesione della cornea	12.44↔	Asportazione di lesione del corpo ciliare
11.43↔	Crioterapia di lesione della cornea	12.51↔	Goniopuntura senza goniopuntura
11.49.00↔	Altra rimozione o distruzione di lesione della cornea, NAS	12.52↔	Goniotomia senza goniopuntura
11.49.10↔	Distruzione di lesione della cornea, mediante fotocoagulazione laser	12.53↔	Goniotomia con goniopuntura
11.49.19↔	Altra distruzione di lesione della cornea	12.54↔	Trabecolotomia ab externo
11.49.20↔	Cherectomia di lesione della cornea mediante fototerapia	12.55↔	Ciclodialisi
11.49.29↔	Altra cherectomia di lesione della cornea	12.59.00↔	Altri interventi per favorire la circolazione intraoculare, NAS
11.49.99↔	Altra rimozione o distruzione di lesione della cornea, altro	12.59.10↔	Trabecoloplastica o gonioplastica per favorire la circolazione intraoculare
11.51↔	Sutura di lacerazione corneale	12.59.11↔	Aspirazione e raschiamento del trabecolato per favorire la circolazione intraoculare
11.52↔	Riparazione di deiscenza postoperatoria di incisione corneale	12.59.99↔	Altri interventi per favorire la circolazione intraoculare, altro
11.53↔	Riparazione di lacerazione o ferita della cornea con lembo congiuntivale	12.61.00↔	Trapanazione della sclera con iridectomia, NAS
11.59.00↔	Altra riparazione della cornea, NAS	12.61.10↔	Trapanazione coperta della sclera con iridectomia
11.59.10↔	Riparazione mediante copertura della cornea, NAS	12.61.11↔	Trapanazione non coperta della sclera con iridectomia
11.59.11↔	Riparazione mediante copertura della cornea con membrana amniotica	12.61.99↔	Altra trapanazione della sclera con iridectomia
11.59.12↔	Riparazione mediante altra copertura della cornea	12.62↔	Termocauterizzazione della sclera con iridectomia
11.59.99↔	Altra riparazione della cornea, altro	12.63↔	Iridenclisi e iridotasi
11.60↔	Trapianto di cornea, NAS	12.64.00↔	Trabecolotomia ab externo, NAS
11.61↔	Cheratoplastica lamellare con autoinnesto	12.64.10↔	Trabecolotomia coperta ab externo
11.62↔	Altra cheratoplastica lamellare	12.64.11↔	Trabecolotomia non coperta ab externo
11.63↔	Cheratoplastica penetrante con autotrapianto	12.64.99↔	Altra trabecolotomia ab externo
11.64↔	Altra cheratoplastica penetrante	12.65↔	Altra fistolizzazione della sclera con iridectomia
11.69.00↔	Altro trapianto della cornea, NAS		
11.69.10↔	Autotrapianto controlaterale della cornea		

12.66↔	Revisione postoperatoria di interventi di fistolizzazione della sclera	13.70↔	Inserzione di cristallino artificiale, NAS
12.69.00↔	Altri interventi di fistolizzazione della sclera, NAS	13.71↔	Inserzione di cristallino artificiale intraoculare al momento della estrazione di cataratta
12.69.10↔	Interventi filtranti per ridurre la elevata pressione intraoculare	13.72↔	Inserzione secondaria di cristallino intraoculare
12.69.99↔	Altri interventi di fistolizzazione della sclera, altro	13.8↔	Rimozione di cristallino impiantato
12.71↔	Ciclodiatemia	13.90↔	Operazione sul cristallino, NAC
12.72↔	Ciclocioterapia	13.91↔	Inserzione di protesi intraoculare telescopica
12.73↔	Ciclofotocoagulazione	13.92↔	Capsulotomia del cristallino
12.74↔	Riduzione del corpo ciliare, NAS	13.93↔	Chiusura di difetto del cristallino con colla tessutale
12.79.00↔	Altri interventi per glaucoma, NAS	13.99↔	Altri interventi sul cristallino, altro
12.79.10↔	Viscocanalostomia per glaucoma	14.00↔	Rimozione di corpo estraneo dal segmento posteriore dell'occhio, NAS
12.79.11↔	Sclerectomia profonda per glaucoma	14.01↔	Rimozione di corpo estraneo dal segmento posteriore dell'occhio con utilizzo di magnete
12.79.20↔	Impianto di drenaggio di glaucoma	14.02↔	Rimozione di corpo estraneo dal segmento posteriore dell'occhio senza utilizzo di magnete
12.79.99↔	Altri interventi per glaucoma, altro	14.11↔	Aspirazione diagnostica del corpo vitreo
12.81↔	Sutura di lacerazione della sclera	14.19↔	Altre procedure diagnostiche sulla retina, sulla corioide, sul corpo vitreo e sulla camera posteriore
12.82↔	Riparazione di fistola della sclera	14.21↔	Distruzione di lesione corioretinica mediante diatermia
12.83↔	Revisione di ferita operatoria del segmento anteriore dell'occhio, NAC	14.22↔	Distruzione di lesione corioretinica mediante crioterapia
12.84↔	Asportazione o distruzione di lesione della sclera	14.23↔	Distruzione di lesione corioretinica mediante xenon arc fotocoagulazione
12.85↔	Riparazione di stafiloma della sclera con innesto	14.24↔	Distruzione di lesione corioretinica mediante laser-fotocoagulazione
12.86↔	Altra riparazione di stafiloma della sclera	14.25↔	Distruzione di lesione corioretinica mediante fotocoagulazione di tipo non specificato
12.87↔	Rinforzo della sclera mediante innesto	14.26↔	Distruzione di lesione corioretinica con terapia radiante
12.88↔	Altra rinforzo della sclera	14.27↔	Distruzione di lesione corioretinica mediante impianto di sorgente radioattiva
12.89↔	Altri interventi sulla sclera	14.29↔	Altra distruzione di lesione corioretinica
12.91.00↔	Svuotamento terapeutico della camera anteriore, NAS	14.31↔	Riparazione di lacerazione della retina mediante diatermia
12.91.10↔	Irrigazione della camera anteriore, NAS	14.32↔	Riparazione di lacerazione della retina mediante crioterapia
12.91.11↔	Irrigazione della camera anteriore con rimozione di olio di silicone	14.33↔	Riparazione di lacerazione della retina mediante fotocoagulazione con xenon-arc
12.91.19↔	Altra irrigazione della camera anteriore	14.34↔	Riparazione di lacerazione della retina mediante fotocoagulazione con laser
12.91.20↔	Paracentesi della camera anteriore	14.35↔	Riparazione di lacerazione della retina mediante fotocoagulazione di tipo non specificato
12.91.99↔	Svuotamento terapeutico della camera anteriore, altro	14.39.00↔	Altra riparazione di lacerazione della retina, NAS
12.92.00↔	Iniezione nella camera anteriore, NAS	14.39.10↔	Riparazione di lacerazione della retina con liquidi pesanti
12.92.10↔	Iniezione di sostanza liquida nella camera anteriore, NAS	14.39.99↔	Altra riparazione di lacerazione della retina, altro
12.92.11↔	Iniezione di liquido nella camera anteriore	14.41↔	Piombaggio sclerale con impianto
12.92.12↔	Iniezione di medicamento liquido nella camera anteriore	14.49↔	Altra piombaggio sclerale
12.92.19↔	Altra iniezione di sostanza liquida nella camera anteriore	14.51↔	Riparazione di distacco retinico mediante diatermia
12.92.20↔	Iniezione di gas nella camera anteriore, NAS	14.52↔	Riparazione di distacco retinico con crioterapia
12.92.21↔	Iniezione di aria nella camera anteriore	14.53↔	Riparazione di distacco retinico mediante fotocoagulazione con xenon-arc
12.92.29↔	Altra iniezione di gas nella camera anteriore	14.54↔	Riparazione di distacco retinico mediante fotocoagulazione con laser
12.92.99↔	Altra iniezione nella camera anteriore	14.55↔	Riparazione di distacco retinico mediante fotocoagulazione di tipo non specificato
12.93↔	Rimozione o distruzione di invasione epiteliale dalla camera anteriore	14.59.00↔	Altra riparazione di distacco retinico, NAS
12.97↔	Altri interventi sull'iride	14.59.10↔	Riparazione di distacco retinico con liquidi pesanti
12.98.00↔	Altri interventi sul corpo ciliare, NAS	14.59.11↔	Riparazione di distacco retinico mediante endotamponamento con gas
12.98.10↔	Fissazione del corpo ciliare	14.59.99↔	Altra riparazione di distacco retinico, altro
12.98.99↔	Altri interventi sul corpo ciliare, altro	14.6x.00↔	Rimozione di materiale impiantato chirurgicamente dalla camera posteriore, NAS
12.99.00↔	Altri interventi sulla camera anteriore, NAS	14.6x.10↔	Revisione e sostituzione di piombaggio sclerale
12.99.99↔	Altri interventi sulla camera anteriore, altro	14.6x.20↔	Rimozione di piombaggio sclerale
13.00↔	Rimozione di corpo estraneo dal cristallino, NAS	14.6x.99↔	Rimozione di materiale impiantato chirurgicamente dalla camera posteriore, altro
13.01↔	Rimozione di corpo estraneo dal cristallino con magnete	14.71.00↔	Rimozione del corpo vitreo per via anteriore, NAS
13.02↔	Rimozione di corpo estraneo dal cristallino senza magnete	14.71.10↔	Vitrectomia anteriore via pars plana
13.11↔	Estrazione intracapsulare del cristallino per via temporale inferiore	14.71.19↔	Altra vitrectomia via pars plana
13.19↔	Altra estrazione intracapsulare del cristallino	14.71.99↔	Rimozione del corpo vitreo per via anteriore, altro
13.2↔	Estrazione extracapsulare del cristallino con tecnica di estrazione lineare	14.72↔	Altra rimozione del corpo vitreo
13.3↔	Estrazione extracapsulare del cristallino con tecnica di aspirazione semplice (e di irrigazione)	14.73.00↔	Vitrectomia meccanica per via anteriore, NAS
13.41↔	Facoemulsificazione ed aspirazione di cataratta	14.73.10↔	Vitrectomia meccanica anteriore via pars plana
13.42↔	Facoframmentazione meccanica ed aspirazione di cataratta per via posteriore	14.73.19↔	Vitrectomia meccanica anteriore per altra via
13.43↔	Facoframmentazione meccanica ed altra aspirazione di cataratta		
13.51↔	Estrazione extracapsulare del cristallino per via temporale inferiore		
13.59↔	Altra estrazione extracapsulare del cristallino		
13.64↔	Discissione di membrana secondaria [dopo cataratta]		
13.65↔	Asportazione di membrana secondaria [dopo cataratta]		
13.66↔	Frammentazione meccanica di membrana secondaria [dopo cataratta]		
13.69↔	Altra estrazione di cataratta		

14.73.99↔	Vitrectomia meccanica per via anteriore, altro	15.29.32↔	Distacco di un solo muscolo extraoculare obliquo
14.74↔	Altra vitrectomia meccanica	15.29.39↔	Distacco di un solo muscolo extraoculare, altro
14.79↔	Altri interventi sul corpo vitreo	15.29.40↔	Rifissazione di un solo muscolo extraoculare, NAS
14.9x.00↔	Altri interventi sulla retina, sulla coroide e sulla camera posteriore, NAS	15.29.41↔	Rifissazione di un solo muscolo extraoculare retto
14.9x.10↔	Altro intervento sulla retina, rotazione della retina	15.29.42↔	Rifissazione di un solo muscolo extraoculare obliquo
14.9x.11↔	Inserzione di protesi retinica epiretinale	15.29.49↔	Altra rifissazione di un solo muscolo extraoculare
14.9x.12↔	Sostituzione di protesi retinica epiretinale	15.3x.00↔	Interventi su due o più muscoli extraoculari che richiedono distacco temporaneo dal bulbo, NAS
14.9x.13↔	Rimozione di protesi retinica epiretinale	15.3x.10↔	Interventi su due muscoli extraoculari retti che richiedono distacco temporaneo dal bulbo
14.9x.14↔	Inserzione di protesi retinica subretinale	15.3x.11↔	Interventi su almeno 3 muscoli extraoculari obliqui che richiedono distacco temporaneo dal bulbo
14.9x.15↔	Sostituzione di protesi retinica subretinale	15.3x.12↔	Interventi su almeno 2 muscoli extraoculari retti e almeno 2 obliqui che richiedono distacco temporaneo dal bulbo
14.9x.16↔	Rimozione di protesi retinica subretinale	15.3x.20↔	Miopia di 2 muscoli extraoculari retti che richiede distacco temporaneo dal bulbo
14.9x.20↔	Fissazione di marcatori per radioterapia di retina, coroide e camera posteriore	15.3x.21↔	Miopia di almeno 2 muscoli extraoculari retti con intervento su almeno un altro muscolo extraoculare che richiedono distacco temporaneo dal bulbo
14.9x.21↔	Rimozione di marcatori per radioterapia di retina, coroide e camera posteriore	15.3x.99↔	Altri interventi su due o più muscoli extraoculari che richiedono distacco temporaneo dal bulbo
14.9x.22↔	Correzione della posizione di applicatore radioattivo su retina, coroide e camera posteriore	15.4x.00↔	Interventi su due o più muscoli extraoculari senza distacco temporaneo dal bulbo, NAS
14.9x.23↔	Rimozione di applicatore radioattivo da retina, coroide e camera posteriore	15.4x.10↔	Interventi su 2 muscoli extraoculari retti senza distacco temporaneo dal bulbo
14.9x.99↔	Altri interventi sulla retina, sulla coroide e sulla camera posteriore, altro	15.4x.11↔	Interventi su almeno 3 muscoli extraoculari obliqui senza distacco temporaneo dal bulbo
15.01↔	Biopsia di muscoli o tendini extraoculari	15.4x.12↔	Altri interventi su almeno 2 muscoli extraoculari retti e 2 obliqui senza distacco temporaneo dal bulbo
15.11.00↔	Arretramento di un solo muscolo extraoculare, NAS	15.4x.20↔	Miopia di 2 muscoli extraoculari retti senza distacco temporaneo dal bulbo
15.11.10↔	Arretramento di un solo muscolo extraoculare retto	15.4x.21↔	Miopia di almeno 2 muscoli extraoculari retti con intervento su almeno un altro muscolo extraoculare senza distacco temporaneo dal bulbo
15.11.11↔	Arretramento di un solo muscolo extraoculare obliquo	15.4x.99↔	Altri interventi su almeno 2 muscoli extraoculari retti e 2 obliqui senza distacco temporaneo dal bulbo
15.11.99↔	Altro arretramento di un solo muscolo extraoculare	15.5x.00↔	Trasposizione di muscoli extraoculari, NAS
15.12.00↔	Avanzamento di un solo muscolo extraoculare, NAS	15.5x.10↔	Trasposizione di muscolo extraoculare retto
15.12.10↔	Avanzamento di un solo muscolo extraoculare retto	15.5x.11↔	Trasposizione di muscolo extraoculare obliquo
15.12.11↔	Avanzamento di un solo muscolo extraoculare obliquo	15.5x.99↔	Altra trasposizione di muscoli extraoculari
15.12.99↔	Altro avanzamento di un solo muscolo extraoculare retto	15.6↔	Revisione di intervento su muscolo extraoculare
15.13.00↔	Resezione di un solo muscolo extraoculare, NAS	15.7↔	Riparazioni di lesioni del muscolo extraoculare
15.13.10↔	Resezione di un solo muscolo extraoculare retto	15.9↔	Altri interventi su muscoli e tendini extraoculari
15.13.11↔	Resezione di un solo muscolo extraoculare obliquo	16.01↔	Orbitotomia con lembo osseo
15.13.99↔	Altra resezione di un solo muscolo extraoculare	16.02↔	Orbitotomia con inserzione di impianto orbitale
15.19.00↔	Altri interventi su un solo muscolo extraoculare che richiedono distacco temporaneo dal bulbo, NAS	16.09↔	Altra orbitotomia
15.19.10↔	Interventi di rinforzo di un solo muscolo extraoculare, NAS	16.1↔	Rimozione di corpo estraneo penetrante dell'occhio, NAS
15.19.11↔	Interventi di rinforzo di un solo muscolo extraoculare retto	16.23↔	Biopsia del bulbo oculare e dell'orbita
15.19.12↔	Interventi di rinforzo di un solo muscolo extraoculare obliquo	16.31↔	Rimozione del contenuto del bulbo oculare con impianto endosclerale contemporaneo
15.19.19↔	Altri interventi di rinforzo di un solo muscolo extraoculare	16.39↔	Altra eviscerazione del bulbo oculare
15.19.20↔	Interventi di indebolimento di un solo muscolo extraoculare, NAS	16.41↔	Enucleazione del bulbo oculare con impianto contemporaneo di protesi nella capsula di Tenone, con inserzione di muscoli
15.19.21↔	Interventi di indebolimento di un solo muscolo extraoculare retto	16.42↔	Enucleazione del bulbo oculare con altro impianto contemporaneo
15.19.22↔	Interventi di indebolimento di un solo muscolo extraoculare obliquo	16.49↔	Altra enucleazione del bulbo oculare
15.19.29↔	Altri interventi di indebolimento di un solo muscolo extraoculare	16.51.00↔	Esenterazione dell'orbita con rimozione di strutture adiacenti, NAS
15.19.30↔	Miopia su un muscolo extraoculare retto	16.51.10↔	Esenterazione dell'orbita con rimozione di strutture adiacenti, con conservazione della cute palpebrale
15.19.40↔	Interventi sull'escursione del movimento oculare	16.51.11↔	Esenterazione dell'orbita con rimozione di strutture adiacenti, senza conservazione della cute palpebrale
15.19.99↔	Altri interventi su un solo muscolo extraoculare che richiedono distacco temporaneo dal bulbo, altro	16.51.99↔	Altra esenterazione dell'orbita con rimozione di strutture adiacenti
15.21.00↔	Interventi di allungamento di un solo muscolo extraoculare, NAS	16.52.00↔	Esenterazione dell'orbita con rimozione terapeutica di osso orbitale, NAS
15.21.10↔	Interventi di allungamento di un solo muscolo extraoculare retto	16.52.10↔	Esenterazione dell'orbita con rimozione terapeutica di osso orbitale, con conservazione della cute palpebrale
15.21.11↔	Interventi di allungamento di un solo muscolo extraoculare obliquo	16.52.11↔	Esenterazione dell'orbita con rimozione terapeutica di osso orbitale, senza conservazione della cute palpebrale
15.21.99↔	Altri interventi di allungamento di un solo muscolo extraoculare	16.52.99↔	Altra esenterazione dell'orbita con rimozione terapeutica di osso orbitale
15.22.00↔	Interventi di accorciamento di un solo muscolo extraoculare, NAS		
15.22.10↔	Interventi di accorciamento di un solo muscolo extraoculare retto		
15.22.11↔	Interventi di accorciamento di un solo muscolo extraoculare obliquo		
15.22.99↔	Altri interventi di accorciamento di un solo muscolo extraoculare		
15.29.00↔	Altri interventi su un solo muscolo extraoculare, NAS		
15.29.01↔	Altri interventi su un solo muscolo extraoculare retto		
15.29.02↔	Altri interventi su un solo muscolo extraoculare obliquo		
15.29.09↔	Altri interventi su un solo muscolo extraoculare, altro		
15.29.10↔	Adesiolisi di un solo muscolo extraoculare, NAS		
15.29.11↔	Adesiolisi di un solo muscolo extraoculare retto		
15.29.12↔	Adesiolisi di un solo muscolo extraoculare obliquo		
15.29.19↔	Altra adesiolisi di un solo muscolo extraoculare		
15.29.30↔	Distacco di un solo muscolo extraoculare, NAS		
15.29.31↔	Distacco di un solo muscolo extraoculare retto		

16.59.00↔	Altra esenterazione dell'orbita, NAS	18.31.19↔	Asportazione radicale di lesione dell'orecchio esterno, altro
16.59.10↔	Altra esenterazione dell'orbita, con conservazione della cute palpebrale	18.39.00↔	Altra asportazione dell'orecchio esterno, NAS
16.59.11↔	Altra esenterazione dell'orbita, senza conservazione della cute palpebrale	18.39.10↔	Resezione totale del padiglione auricolare, senza controllo istografico
16.59.99↔	Altra esenterazione dell'orbita, altro	18.39.11↔	Resezione del padiglione auricolare: totale, con controllo istografico
16.61.00↔	Inserzione secondaria di impianto oculare, NAS	18.39.19↔	Altra resezione del padiglione auricolare, altro
16.61.10↔	Inserzione secondaria di impianto oculare, innesto dermoadiposo	18.39.99↔	Altra asportazione dell'orecchio esterno, altro
16.61.99↔	Inserzione secondaria di impianto oculare, altro	18.5↔	Correzione chirurgica di orecchio sporgente
16.62.00↔	Revisione e reinserzione di impianto oculare, NAS	18.6x.00↔	Ricostruzione del canale uditivo esterno, NAS
16.62.10↔	Revisione di impianto oculare	18.6x.10↔	Allargamento del canale uditivo esterno
16.62.20↔	Sostituzione di impianto oculare, inserzione di innesto dermoadiposo	18.6x.20↔	Ricostruzione di canale uditivo esterno (preesistente)
16.62.29↔	Altra sostituzione di impianto oculare	18.6x.30↔	Costruzione di canale uditivo esterno (non preesistente, atresia)
16.62.99↔	Altra revisione e reinserzione di impianto oculare	18.6x.99↔	Ricostruzione del canale uditivo esterno, altro
16.63↔	Revisione della cavità dopo enucleazione con innesto	18.71.00↔	Ricostruzione di padiglione auricolare, NAS
16.64↔	Altra revisione della cavità dopo enucleazione	18.71.10↔	Ricostruzione di padiglione auricolare, parziale, NAS
16.65.00↔	Innesto secondario ad esenterazione della cavità orbitale, NAS	18.71.11↔	Ricostruzione di padiglione auricolare, parziale con espansore tissutale
16.65.10↔	Innesto dermoadiposo secondario ad esenterazione della cavità orbitale	18.71.12↔	Ricostruzione di padiglione auricolare, parziale con lembo galeale
16.65.99↔	Altro innesto secondario ad esenterazione della cavità orbitale	18.71.13↔	Ricostruzione di padiglione auricolare, parziale con innesto di cartilagine
16.66↔	Altra revisione di eviscerazione della cavità orbitale	18.71.14↔	Ricostruzione di padiglione auricolare, parziale con lembo microvascolare
16.69↔	Altri interventi secondari dopo rimozione di bulbo oculare	18.71.19↔	Ricostruzione di padiglione auricolare, parziale, altro
16.71↔	Rimozione di protesi oculare	18.71.20↔	Ricostruzione di padiglione auricolare, totale, NAS
16.72↔	Rimozione di protesi orbitale	18.71.21↔	Ricostruzione di padiglione auricolare, totale con espansore tissutale
16.81↔	Riparazione di ferita dell'orbita	18.71.22↔	Ricostruzione di padiglione auricolare, totale con lembo galeale
16.82↔	Riparazione di rottura del bulbo oculare	18.71.23↔	Ricostruzione di padiglione auricolare, totale con innesto di cartilagine
16.89↔	Altra riparazione di lesione del bulbo oculare o dell'orbita	18.71.24↔	Ricostruzione di padiglione auricolare, totale con lembo microvascolare
16.92↔	Asportazione di lesione dell'orbita	18.71.29↔	Ricostruzione di padiglione auricolare, totale, altro
16.98.00↔	Altri interventi sull'orbita, NAS	18.71.30↔	Impianto di materiale alloplastico nella ricostruzione di padiglione auricolare
16.98.10↔	Ricostruzione dell'orbita, NAS	18.71.99↔	Ricostruzione di padiglione auricolare, altro
16.98.11↔	Ricostruzione della parete orbitale con lembo microvascolare	18.72↔	Reimpianto di orecchio amputato
16.98.19↔	Altra ricostruzione della parete orbitale	18.79↔	Altra riparazione plastica dell'orecchio esterno
16.98.20↔	Decompressione ossea dell'orbita	18.9↔	Altri interventi sull'orecchio esterno
16.98.21↔	Asportazione di tessuto adiposo dall'orbita	19.0↔	Mobilizzazione della staffa
16.98.22↔	Inserzione di sistema intraoculare di somministrazione farmacologica	19.11↔	Stapedectomia e stapedoplastica con protesi di staffa
16.98.23↔	Inserzione di sistema estrabulbare di somministrazione farmacologica	19.19.00↔	Altra stapedectomia e stapedoplastica, NAS
16.98.24↔	Aumento temporaneo intraoperatorio della pressione oculare	19.19.10↔	Stapedotomia con protesi di staffa autologa (incudostapedotomia)
16.98.25↔	Rimozione di impianto dopo intervento per glaucoma	19.19.11↔	Stapedotomia con protesi di staffa alloplastica (incudostapedotomia)
16.98.99↔	Altri interventi sull'orbita, altro	19.19.12↔	Malleostapedotomia
16.99↔	Altri interventi sul bulbo oculare	19.19.99↔	Altra stapedectomia e stapedoplastica, altro
18.01↔	Perforazione del lobo dell'orecchio	19.21↔	Revisione di stapedotomia, stapedectomia e stapedoplastica con sostituzione dell'incudine
18.02↔	Incisione del canale uditivo esterno	19.29.00↔	Altra revisione di stapedotomia, stapedectomia e stapedoplastica, NAS
18.09↔	Altra incisione dell'orecchio esterno	19.29.10↔	Altra revisione di stapedotomia e stapedectomia con protesi di staffa
18.21.00↔	Asportazione di fistola preauricolare o di seno preauricolare, NAS	19.29.11↔	Altra revisione di stapedotomia e stapedectomia con protesi di staffa autologa
18.21.10↔	Asportazione di fistola preauricolare o di seno preauricolare, senza controllo istografico	19.29.12↔	Altra revisione di stapedotomia e stapedectomia con protesi di staffa alloplastica
18.21.11↔	Asportazione di fistola preauricolare o di seno preauricolare, con controllo istografico	19.29.13↔	Altra revisione di plastica della staffa (senza sostituzione dell'incudine)
18.21.99↔	Asportazione di fistola preauricolare o di seno preauricolare, altro	19.29.99↔	Altra revisione di stapedotomia, stapedectomia e stapedoplastica, altro
18.29.00↔	Asportazione o distruzione di altra lesione dell'orecchio esterno, NAS	19.3↔	Altri interventi sulla catena degli ossicini
18.29.01↔	Distruzione di lesione dell'orecchio esterno o del meato uditivo esterno	19.4↔	Miringoplastica
18.29.10↔	Asportazione di altra lesione dell'orecchio esterno o del meato uditivo esterno, senza controllo istografico	19.52↔	Timpanoplastica di tipo II
18.29.11↔	Asportazione di altra lesione dell'orecchio esterno o del meato uditivo esterno, con controllo istografico	19.53↔	Timpanoplastica di tipo III
18.29.99↔	Asportazione o distruzione di altra lesione dell'orecchio esterno, altro	19.54↔	Timpanoplastica di tipo IV
18.31.00↔	Asportazione radicale di lesione dell'orecchio esterno, NAS	19.55↔	Timpanoplastica di tipo V
18.31.10↔	Asportazione radicale di lesione dell'orecchio esterno o del meato uditivo esterno o resezione parziale del padiglione auricolare, senza controllo istografico	19.56.00↔	Timpanoplastica e ossiculoplastica, NAS
18.31.11↔	Asportazione radicale di lesione dell'orecchio esterno o del meato uditivo esterno o resezione parziale del padiglione auricolare, con controllo istografico		

19.56.10↔	Timpanoplastica con antrotomia, atticotomia, atticoantrotomia o mastoidectomia: Senza impianto di protesi o con impianto di ossicino autologo	20.61.00↔	Fenestrazione dell'orecchio interno (iniziale), NAS
19.56.11↔	Timpanoplastica con antrotomia, atticotomia, atticoantrotomia o mastoidectomia: Con impianto di protesi alloplastica, allogenica o xenogenica	20.61.10↔	Fenestrazione dell'orecchio interno, senza impianto di protesi (procedura iniziale)
19.56.20↔	Timpanoplastica con confezione di cavità timpanomastoidea (cavità aperta): Senza impianto di protesi o con impianto di ossicino autologo	20.61.99↔	Fenestrazione dell'orecchio interno (iniziale), altro
19.56.21↔	Timpanoplastica con confezione di cavità timpanomastoidea (cavità aperta): Con impianto di protesi alloplastica, allogenica o xenogenica	20.62.00↔	Revisione di fenestrazione dell'orecchio interno, NAS
19.56.99↔	Timpanoplastica e ossiculoplastica, altro	20.62.10↔	Revisione di fenestrazione dell'orecchio interno, senza impianto di protesi
19.6↔	Revisione di timpanoplastica	20.62.99↔	Revisione di fenestrazione dell'orecchio interno, altro
19.9x.00↔	Altra riparazione dell'orecchio medio, NAS	20.71↔	Shunt endolinfatico
19.9x.10↔	Interventi microchirurgici sull'orecchio medio, NAS	20.72.00↔	Iniezione nell'orecchio interno, NAS
19.9x.11↔	Riduzione di cavità timpanomastoidea	20.72.10↔	Distruzione per iniezione dei canali semicirculari
19.9x.12↔	Riparazione dell'orecchio medio: Reimpianto / riparazione della parete posteriore del meato uditivo	20.72.11↔	Distruzione per iniezione dell'orecchio interno
19.9x.13↔	Ricostruzione dell'orecchio medio	20.72.12↔	Distruzione per iniezione del vestibolo
19.9x.14↔	Chiusura di fistola mastoidea	20.72.13↔	Distruzione per iniezione dei canali semicirculari, orecchio interno e vestibolo
19.9x.19↔	Interventi microchirurgici sull'orecchio medio, altro	20.72.14↔	Distruzione per iniezione del labirinto
19.9x.99↔	Altra riparazione dell'orecchio medio, altro	20.72.99↔	Iniezione nell'orecchio interno, altro
20.01↔	Miringotomia con inserzione di drenaggio	20.79.00↔	Altra incisione, asportazione e distruzione dell'orecchio interno, NAS
20.21↔	Incisione della mastoide	20.79.10↔	Asportazione di lesione del labirinto
20.22↔	Incisione della rocca petrosa	20.79.11↔	Cocleoscotomia
20.23.00↔	Incisione dell'orecchio medio, NAS	20.79.20↔	Labirintectomia, transtimpanica
20.23.10↔	Antrotomia	20.79.21↔	Labirintectomia, transmastoidea
20.23.11↔	Atticotomia	20.79.22↔	Distruzione del labirinto, transtimpanica
20.23.12↔	Timpanotomia con chiusura della membrana della finestra rotonda e/o ovale	20.79.23↔	Distruzione del labirinto, transmastoidea
20.23.13↔	Timpanotomia esplorativa	20.79.99↔	Altra incisione, asportazione e distruzione dell'orecchio interno, altro
20.23.99↔	Incisione dell'orecchio medio, altro	20.8↔	Interventi sulla tuba di Eustachio
20.32.00↔	Biopsia dell'orecchio interno e dell'orecchio medio, NAS	20.91↔	Timpanosimpatectomia
20.32.01↔	Biopsia dell'orecchio medio	20.92↔	Revisione di mastoidectomia
20.32.02↔	Biopsia dell'orecchio interno	20.93↔	Riparazione delle finestre ovale e rotonda
20.32.99↔	Biopsia dell'orecchio interno e dell'orecchio medio, altro	20.95.00↔	Impianto di apparecchio acustico elettromagnetico, NAS
20.41↔	Mastoidectomia semplice	20.95.10↔	Impianto o sostituzione di apparecchio acustico attivo senza interruzione della catena degli ossicini
20.42.00↔	Mastoidectomia radicale, NAS	20.95.11↔	Impianto o sostituzione di apparecchio acustico attivo con interruzione della catena degli ossicini
20.42.10↔	Mastoidectomia: Con liberazione del canale facciale: Senza decompressione del nervo	20.95.99↔	Impianto di apparecchio acustico elettromagnetico, altro
20.42.11↔	Mastoidectomia: Con liberazione del canale facciale: Con decompressione del nervo	20.96↔	Impianto o sostituzione di apparecchio protesico cocleare, NAS
20.42.20↔	Mastoidectomia: asportazione subtotale della rocca petrosa (petrosectomia subtotale), NAS	20.97↔	Impianto o sostituzione di apparecchio protesico cocleare, singolo canale
20.42.21↔	Mastoidectomia: asportazione subtotale della rocca petrosa (petrosectomia subtotale), senza oblitterazione	20.98↔	Impianto o sostituzione di apparecchio protesico cocleare, canale multiplo
20.42.22↔	Mastoidectomia: asportazione subtotale della rocca petrosa (petrosectomia subtotale), con oblitterazione di tessuto adiposo	20.99.00↔	Altri interventi sull'orecchio medio e interno, NAS
20.42.23↔	Mastoidectomia: asportazione subtotale della rocca petrosa (petrosectomia subtotale), con oblitterazione di tessuto muscolare	20.99.10↔	Impianto di ancoraggio osseo nell'orecchio medio o interno
20.42.24↔	Mastoidectomia: asportazione subtotale della rocca petrosa (petrosectomia subtotale), con oblitterazione di tessuto adiposo e muscolare	20.99.20↔	Chiusura di fistola del labirinto
20.42.30↔	Mastoidectomia: Asportazione parziale della rocca petrosa, NAS	20.99.30↔	Rimozione di impianto cocleare o di apparecchio acustico impiantabile
20.42.31↔	Mastoidectomia: Asportazione parziale della rocca petrosa, senza oblitterazione	20.99.99↔	Altri interventi sull'orecchio medio e interno, altro
20.42.32↔	Mastoidectomia: Asportazione parziale della rocca petrosa con oblitterazione di tessuto adiposo	21.04↔	Controllo di epistassi mediante legatura delle arterie etmoidali
20.42.33↔	Mastoidectomia: Asportazione parziale della rocca petrosa con oblitterazione di tessuto muscolare	21.05↔	Controllo di epistassi mediante legatura (transantrale) della arteria mascellare
20.42.34↔	Mastoidectomia: Asportazione parziale della rocca petrosa con oblitterazione di tessuto adiposo e muscolare	21.06↔	Controllo di epistassi mediante legatura dell'arteria carotide esterna
20.42.99↔	Mastoidectomia radicale, altro	21.07↔	Controllo di epistassi mediante asportazione della mucosa nasale e innesto di cute del setto e della parete laterale del naso
20.49↔	Altra mastoidectomia	21.1↔	Incisione del naso
20.51.00↔	Asportazione di lesione dell'orecchio medio, NAS	21.30↔	Asportazione o distruzione di lesione del naso, NAS
20.51.10↔	Asportazione di lesione della cavità timpanica	21.31.00↔	Asportazione o distruzione locale di lesione intranasale, NAS
20.51.11↔	Asportazione di lesione dall'apice della piramide petrosa	21.31.10↔	Asportazione locale di lesione endonasale, approccio endonasale
20.51.12↔	Asportazione di lesione dell'otobase	21.31.12↔	Distruzione di lesione endonasale
20.51.99↔	Asportazione di lesione dell'orecchio medio, altro	21.31.19↔	Asportazione locale di lesione endonasale, altro
20.59↔	Altra asportazione dell'orecchio medio	21.31.99↔	Asportazione o distruzione locale di lesione intranasale, altro
		21.32.00↔	Asportazione o distruzione locale di altra lesione del naso, NAS
		21.32.10↔	Asportazione o distruzione locale di altra lesione del naso, senza controllo istografico
		21.32.11↔	Asportazione o distruzione locale di altra lesione del naso, con controllo istografico
		21.32.99↔	Asportazione o distruzione locale di altra lesione del naso, altro
		21.4x.00↔	Resezione del naso, NAS
		21.4x.10↔	Resezione del naso, parziale, senza controllo istografico

21.4x.11↔	Resezione del naso, parziale, con controllo istografico	22.2x.28↔	Antrotomia intranasale mediante dilatazione con catetere a palloncino, più seni paranasali
21.4x.20↔	Resezione del naso, subtotale, senza controllo istografico	22.2x.29↔	Antrotomia intranasale mediante dilatazione con catetere a palloncino, altro
21.4x.21↔	Resezione del naso, subtotale, con controllo istografico	22.2x.99↔	Altra antrotomia intranasale
21.4x.30↔	Resezione del naso, totale, senza controllo istografico	22.31↔	Antrotomia mascellare radicale
21.4x.31↔	Resezione del naso, totale, con controllo istografico	22.39↔	Altra antrotomia mascellare esterna
21.4x.99↔	Altra resezione del naso	22.41.00↔	Senotomia frontale, NAS
21.5↔	Resezione sottomucosa del setto nasale	22.41.10↔	Senotomia frontale per via esterna
21.61↔	Turbinectomia mediante diatermia o criochirurgia	22.41.11↔	Senotomia frontale, intranasale
21.62↔	Frattura dei turbinati	22.41.12↔	Senotomia frontale, Inserzione di drenaggio mediano
21.69.00↔	Altra turbinectomia, NAS	22.41.99↔	Senotomia frontale, altro
21.69.10↔	Turbinectomia e asportazione delle estremità posteriori	22.42.00↔	Senectomia frontale, NAS
21.69.11↔	Resezione sottomucosa (turbino-plastica)	22.42.10↔	Osteoplastica frontale con oblitterazione
21.69.12↔	Altri interventi sul turbinato nasale inferiore	22.42.11↔	Osteoplastica frontale senza oblitterazione
21.69.99↔	Altra turbinectomia, altro	22.42.99↔	Senectomia frontale, altro
21.72↔	Riduzione aperta di frattura nasale	22.50↔	Senotomia, NAS
21.82↔	Chiusura di fistola nasale	22.51↔	Etmoidotomia
21.83.00↔	Ricostruzione totale del naso, NAS	22.52↔	Sfenoidotomia
21.83.10↔	Rinosettoplastica con correzione di cartilagine o osso, con innesti autologhi locali	22.53↔	Incisione di più seni paranasali
21.83.11↔	Rinosettoplastica con correzione di cartilagine o osso, con innesti autologhi distali, trapianti allogenici o xenogenici	22.60↔	Senectomia, NAS
21.83.12↔	Rinosettoplastica con correzione di osso e cartilagine	22.61↔	Asportazione di lesione del seno mascellare secondo Caldwell-Luc
21.83.20↔	Ricostruzione totale del naso con impianto di materiale alloplastico	22.62↔	Asportazione di lesione del seno mascellare con altro approccio
21.83.99↔	Ricostruzione totale del naso, altro	22.63.00↔	Etmoidectomia, NAS
21.84↔	Revisione di rinoplastica	22.63.10↔	Etmoidectomia, per via esterna
21.85↔	Rinoplastica di ingrandimento	22.63.11↔	Etmoidectomia, intranasale o transmascellare
21.86.00↔	Rinoplastica delle parti molli, NAS	22.63.99↔	Etmoidectomia, altro
21.86.10↔	Rinoplastica delle parti molli, naso esterno	22.64↔	Sfenoidectomia
21.86.11↔	Rinoplastica con lembo locale o distale	22.71↔	Chiusura di fistola di seno paranasale
21.86.99↔	Rinoplastica delle parti molli, altro	22.79.00↔	Riparazione di seno paranasale, NAS
21.87↔	Altra rinoplastica	22.79.10↔	Riparazione dell'osso frontale
21.88.00↔	Altra plastica del setto, NAS	22.79.11↔	Riparazione o cranializzazione di parete dell'osso frontale
21.88.10↔	Plastica del setto, ispessimento del setto	22.79.19↔	Altra riparazione di seno paranasale
21.88.11↔	Plastica del setto, Riparazione di scorrimento del setto con lembo mucoso scorrevole	22.9x.00↔	Altri interventi sui seni paranasali, NAS
21.88.12↔	Plastica del setto, Correzione plastica senza resezione	22.9x.10↔	Altri interventi sul seno mascellare
21.88.13↔	Plastica del setto, Correzione plastica con resezione	22.9x.11↔	Altri interventi sul seno etmoidale e sfenoidale
21.88.14↔	Plastica del setto, Ricostruzione plastica del setto nasale, con innesto autologo locale (controlaterale)	22.9x.12↔	Altri interventi sul seno frontale
21.88.15↔	Plastica del setto, Ricostruzione plastica del setto nasale, con innesti autologhi distali, trapianti allogenici o xenogenici	22.9x.13↔	Risanamento del seno etmoidale e di uno o diversi altri seni paranasali
21.88.99↔	Altra plastica del setto, altro	22.9x.14↔	Sfenoetmoidectomia
21.89↔	Altri interventi di riparazione e di plastica del naso	22.9x.20↔	Interventi su più seni paranasali, radicali
21.91↔	Lisi di aderenze del naso	22.9x.21↔	Interventi su più seni paranasali, radicali con accesso alla fossa pterigopalatina
21.99.00↔	Altri interventi sul naso, NAS	22.9x.22↔	Interventi su più seni paranasali, per via intranasale con drenaggio di ascesso
21.99.10↔	Resezione monolaterale di atresia coanale, transnasale per via endoscopica	22.9x.23↔	Interventi su più seni paranasali, per via intranasale, con esposizione della base cranica
21.99.20↔	Resezione bilaterale di atresia coanale, transnasale per via endoscopica	22.9x.24↔	Interventi su più seni paranasali, per via intranasale, con rimozione parziale della lamina papiracea o incisione della periorbita
21.99.99↔	Altri interventi sul naso, altro	22.9x.25↔	Interventi su più seni paranasali, con approccio combinato intranasale e dall'esterno
22.01.00↔	Puntura dei seni paranasali per aspirazione o lavaggio, NAS	22.9x.29↔	Interventi su più seni paranasali, altro
22.01.10↔	Puntura dei seni paranasali per aspirazione o lavaggio, Puntura del seno mascellare	22.9x.99↔	Altri interventi sui seni paranasali, altro
22.01.11↔	Puntura del seno frontale (es. secondo Beck)	23.01‡↔	Estrazione di dente deciduo
22.01.99↔	Altra puntura dei seni paranasali per aspirazione o lavaggio, altro	23.09‡↔	Estrazione di altro dente
22.02↔	Aspirazione o lavaggio dei seni paranasali attraverso la via naturale	23.11‡↔	Estrazione di radice residua
22.2x.00↔	Antrotomia intranasale, NAS	23.19‡↔	Altra estrazione chirurgica di dente
22.2x.10↔	Infundibolotomia senza fenestrazione del seno mascellare	23.2‡↔	Ricostruzione di dente mediante otturazione
22.2x.11↔	Infundibolotomia con fenestrazione del seno mascellare	23.3‡↔	Ricostruzione di dente mediante intarsio
22.2x.20↔	Antrotomia intranasale mediante dilatazione con catetere a palloncino, NAS	23.41‡↔	Applicazione di corona
22.2x.21↔	Antrotomia intranasale mediante dilatazione con catetere a palloncino, seno sfenoidale	23.42‡↔	Inserzione di ponte fisso
22.2x.22↔	Antrotomia intranasale mediante dilatazione con catetere a palloncino, seno frontale	23.5x.00‡↔	Impianto di dente, NAS
22.2x.23↔	Antrotomia intranasale mediante dilatazione con catetere a palloncino, seno mascellare	23.5x.10‡↔	Impianto di dente, endosseo
		23.5x.11‡↔	Impianto di dente, subperiostale
		23.5x.12‡↔	Impianto di dente, Reimpianto e trapianto di dente
		23.5x.99‡↔	Impianto di dente, altro
		23.6↔	Impianto di protesi dentaria
		23.70‡↔	Terapia canalare, NAS
		23.71‡↔	Terapia canalare con irrigazione

24.0↔	Incisione di gengiva o di osso alveolare	25.2x.42↔	Pelviglossectomia, approccio transmandibolare, ricostruzione con mucosa locale
24.11.00↔	Biopsia della gengiva, NAS	25.2x.43↔	Pelviglossectomia, approccio transmandibolare, ricostruzione con lembo miocutaneo
24.11.10↔	Biopsia chiusa (agobiopsia) della gengiva	25.2x.44↔	Pelviglossectomia, approccio transmandibolare, ricostruzione con innesto libero con anastomosi microvascolare
24.11.20↔	Biopsia a cielo aperto (con incisione) della gengiva	25.2x.49↔	Pelviglossectomia, approccio transmandibolare, con altra ricostruzione
24.11.99↔	Biopsia della gengiva, altro	25.2x.50↔	Pelviglossomandibolectomia, NAS
24.12.00↔	Biopsia dell'alveolo, NAS	25.2x.51↔	Pelviglossomandibolectomia, senza ricostruzione
24.12.10↔	Biopsia chiusa (agobiopsia) dell'alveolo	25.2x.52↔	Pelviglossomandibolectomia, ricostruzione con mucosa locale
24.12.20↔	Biopsia a cielo aperto (con incisione) dell'alveolo	25.2x.53↔	Pelviglossomandibolectomia, ricostruzione con lembo miocutaneo
24.12.99↔	Biopsia dell'alveolo, altro	25.2x.54↔	Pelviglossomandibolectomia, ricostruzione con innesto libero con anastomosi microvascolare
24.2x.00↔	Gengivoplastica, NAS	25.2x.59↔	Pelviglossomandibolectomia, con altra ricostruzione
24.2x.10↔	Gengivoplastica con innesto o impianto	25.3x.00↔	Glossectomia totale, NAS
24.2x.99↔	Gengivoplastica, altro	25.3x.09↔	Glossectomia totale, altro
24.31↔	Asportazione di lesione o tessuto della gengiva	25.3x.10↔	Glossectomia totale, approccio transorale, NAS
24.4x.00↔	Asportazione di lesione dentaria della mandibola, NAS	25.3x.11↔	Glossectomia totale, approccio transorale, senza ricostruzione
24.4x.10↔	Asportazione di lesione dentaria della mandibola con apertura del seno mascellare o del pavimento nasale	25.3x.12↔	Glossectomia totale, approccio transorale, ricostruzione con mucosa locale
24.4x.11↔	Asportazione di lesione dentaria della mandibola con esposizione del nervo	25.3x.13↔	Glossectomia totale, approccio transorale, ricostruzione con lembo miocutaneo
24.4x.99↔	Asportazione di lesione dentaria della mandibola, altro	25.3x.14↔	Glossectomia totale, approccio transorale, ricostruzione con innesto libero con anastomosi microvascolare
24.5x.00↔	Alveoloplastica, NAS	25.3x.19↔	Glossectomia totale, approccio transorale, con altra ricostruzione
24.5x.10↔	Alveoloplastica con innesto	25.3x.20↔	Glossectomia totale, approccio transmandibolare, NAS
24.5x.99↔	Alveoloplastica, altro	25.3x.21↔	Glossectomia totale, approccio transmandibolare, senza ricostruzione
24.7↔	Applicazione di apparecchio ortodontico	25.3x.22↔	Glossectomia totale, approccio transmandibolare, ricostruzione con mucosa locale
24.91.00↔	Estensione o approfondimento del solco linguale o buccolabiale, NAS	25.3x.23↔	Glossectomia totale, approccio transmandibolare, ricostruzione con lembo miocutaneo
24.91.10↔	Vestiboloplastica	25.3x.24↔	Glossectomia totale, approccio transmandibolare, ricostruzione con innesto libero con anastomosi microvascolare
24.91.11↔	Plastica del pavimento della bocca	25.3x.29↔	Glossectomia totale, approccio transmandibolare, con altra ricostruzione
24.91.99↔	Estensione o approfondimento del solco linguale o buccolabiale, altro	25.3x.30↔	Pelviglossectomia totale, approccio transorale, NAS
24.99.00↔	Altri interventi sui denti, NAS	25.3x.31↔	Pelviglossectomia totale, approccio transorale, senza ricostruzione
24.99.10↔	Esposizione di impianto endosseo con posa di distanziatore	25.3x.32↔	Pelviglossectomia totale, approccio transorale, ricostruzione con mucosa locale
24.99.11↔	Stabilizzazione di un dente	25.3x.33↔	Pelviglossectomia totale, approccio transorale, ricostruzione con lembo miocutaneo
24.99.20↔	Rialzo del seno mascellare mediante l'uso di distrattore endorale	25.3x.34↔	Pelviglossectomia totale, approccio transorale, ricostruzione con innesto libero con anastomosi microvascolare
24.99.99↔	Altri interventi sui denti, altro	25.3x.39↔	Pelviglossectomia totale, approccio transorale, con altra ricostruzione
25.02↔	Biopsia aperta della lingua	25.3x.40↔	Pelviglossectomia totale, approccio transmandibolare, NAS
25.1↔	Asportazione o distruzione di lesione o tessuto della lingua	25.3x.41↔	Pelviglossectomia totale, approccio transmandibolare, senza ricostruzione
25.2x.00↔	Glossectomia parziale, NAS	25.3x.42↔	Pelviglossectomia totale, approccio transmandibolare, ricostruzione con mucosa locale
25.2x.09↔	Glossectomia parziale, altro	25.3x.43↔	Pelviglossectomia totale, approccio transmandibolare, ricostruzione con lembo miocutaneo
25.2x.10↔	Glossectomia parziale, approccio transorale, NAS	25.3x.44↔	Pelviglossectomia totale, approccio transmandibolare, ricostruzione con innesto libero con anastomosi microvascolare
25.2x.11↔	Glossectomia parziale, approccio transorale, senza ricostruzione	25.3x.49↔	Pelviglossectomia totale, approccio transmandibolare, con altra ricostruzione
25.2x.12↔	Glossectomia parziale, approccio transorale, ricostruzione con mucosa locale	25.3x.50↔	Pelviglossomandibolectomia totale, NAS
25.2x.13↔	Glossectomia parziale, approccio transorale, ricostruzione con lembo miocutaneo	25.3x.51↔	Pelviglossomandibolectomia totale, senza ricostruzione
25.2x.14↔	Glossectomia parziale, approccio transorale, ricostruzione con innesto libero con anastomosi microvascolare	25.3x.52↔	Pelviglossomandibolectomia totale, ricostruzione con mucosa locale
25.2x.19↔	Glossectomia parziale, approccio transorale, con altra ricostruzione	25.3x.53↔	Pelviglossomandibolectomia totale, ricostruzione con lembo miocutaneo
25.2x.20↔	Glossectomia parziale, approccio transmandibolare, NAS	25.3x.54↔	Pelviglossomandibolectomia totale, ricostruzione con innesto libero con anastomosi microvascolare
25.2x.21↔	Glossectomia parziale, approccio transmandibolare, senza ricostruzione	25.3x.59↔	Pelviglossomandibolectomia totale, con altra ricostruzione
25.2x.22↔	Glossectomia parziale, approccio transmandibolare, ricostruzione con mucosa locale	25.4x.00↔	Glossectomia radicale, NAS
25.2x.23↔	Glossectomia parziale, approccio transmandibolare, ricostruzione con lembo miocutaneo	25.4x.10↔	Glossectomia radicale, approccio transorale, NAS
25.2x.24↔	Glossectomia parziale, approccio transmandibolare, ricostruzione con innesto libero con anastomosi microvascolare		
25.2x.29↔	Glossectomia parziale, approccio transmandibolare, con altra ricostruzione		
25.2x.30↔	Pelviglossectomia, approccio transorale, NAS		
25.2x.31↔	Pelviglossectomia, approccio transorale, senza ricostruzione		
25.2x.32↔	Pelviglossectomia, approccio transorale, ricostruzione con mucosa locale		
25.2x.33↔	Pelviglossectomia, approccio transorale, ricostruzione con lembo miocutaneo		
25.2x.34↔	Pelviglossectomia, approccio transorale, ricostruzione con innesto libero con anastomosi microvascolare		
25.2x.39↔	Pelviglossectomia, approccio transorale, con altra ricostruzione		
25.2x.40↔	Pelviglossectomia, approccio transmandibolare, NAS		
25.2x.41↔	Pelviglossectomia, approccio transmandibolare, senza ricostruzione		

25.4x.11↔	Glossectomia radicale, approccio transorale, senza ricostruzione	26.32.10↔	Parotidectomia totale con risparmio del nervo facciale, senza monitoraggio intraoperatorio del nervo facciale
25.4x.12↔	Glossectomia radicale, approccio transorale, ricostruzione con mucosa locale	26.32.11↔	Parotidectomia totale con risparmio del nervo facciale, con monitoraggio intraoperatorio del nervo facciale
25.4x.13↔	Glossectomia radicale, approccio transorale, ricostruzione con lembo miocutaneo	26.32.20↔	Parotidectomia totale con resezione e ricostruzione del nervo facciale
25.4x.14↔	Glossectomia radicale, approccio transorale, ricostruzione con innesto libero con anastomosi microvascolare	26.32.30↔	Asportazione totale della ghiandola sottomandibolare
25.4x.19↔	Glossectomia radicale, approccio transorale, con altra ricostruzione	26.32.99↔	Sialoadenectomia totale, altro
25.4x.20↔	Glossectomia radicale, approccio transmandibolare, NAS	26.41.00↔	Sutura di lacerazione di ghiandola salivare, NAS
25.4x.21↔	Glossectomia radicale, approccio transmandibolare, senza ricostruzione	26.41.10↔	Sutura di lacerazione di dotto salivare
25.4x.22↔	Glossectomia radicale, approccio transmandibolare, ricostruzione con mucosa locale	26.41.99↔	Sutura di lacerazione di ghiandola salivare, altro
25.4x.23↔	Glossectomia radicale, approccio transmandibolare, ricostruzione con lembo miocutaneo	26.42↔	Chiusura di fistola di ghiandola salivare
25.4x.24↔	Glossectomia radicale, approccio transmandibolare, ricostruzione con innesto libero con anastomosi microvascolare	26.49.00↔	Altri interventi di riparazione e di plastica su ghiandole o dotti salivari, NAS
25.4x.29↔	Glossectomia radicale, approccio transmandibolare, con altra ricostruzione	26.49.10↔	Fistolizzazione di ghiandola salivare
25.4x.30↔	Pelviglossectomia radicale, approccio transorale, NAS	26.49.11↔	Trapianto di apertura del dotto salivare
25.4x.31↔	Pelviglossectomia radicale, approccio transorale, senza ricostruzione	26.49.12↔	Riposizionamento di dotto salivare
25.4x.32↔	Pelviglossectomia radicale, approccio transorale, ricostruzione con mucosa locale	26.49.99↔	Altri interventi di riparazione e di plastica su ghiandole o dotti salivari, altro
25.4x.33↔	Pelviglossectomia radicale, approccio transorale, ricostruzione con lembo miocutaneo	26.99.00↔	Altri interventi su ghiandole o dotti salivari, NAS
25.4x.34↔	Pelviglossectomia radicale, approccio transorale, ricostruzione con innesto libero con anastomosi microvascolare	26.99.10↔	Legatura del dotto parotideo (di Stenone)
25.4x.39↔	Pelviglossectomia radicale, approccio transorale, con altra ricostruzione	26.99.20↔	Sialoendoscopia interventistica, NAS
25.4x.40↔	Pelviglossectomia radicale, approccio transmandibolare, NAS	26.99.21↔	Sialoendoscopia interventistica con dilatazione
25.4x.41↔	Pelviglossectomia radicale, approccio transmandibolare, senza ricostruzione	26.99.22↔	Sialoendoscopia interventistica con rimozione di corpo estraneo o calcolo
25.4x.42↔	Pelviglossectomia radicale, approccio transmandibolare, ricostruzione con mucosa locale	26.99.23↔	Sialoendoscopia interventistica con litotripsia intraduttale e rimozione di frammenti
25.4x.43↔	Pelviglossectomia radicale, approccio transmandibolare, ricostruzione con lembo miocutaneo	26.99.24↔	Sialoendoscopia interventistica con impiego di laser
25.4x.44↔	Pelviglossectomia radicale, approccio transmandibolare, ricostruzione con innesto libero con anastomosi microvascolare	26.99.29↔	Sialoendoscopia interventistica, altro
25.4x.49↔	Pelviglossectomia radicale, approccio transmandibolare, con altra ricostruzione	26.99.99↔	Altri interventi su ghiandole o dotti salivari, altro
25.4x.50↔	Pelviglossomandibolectomia radicale, NAS	27.0‡↔	Drenaggio della faccia e del pavimento della bocca
25.4x.51↔	Pelviglossomandibolectomia radicale, senza ricostruzione	27.1↔	Incisione del palato
25.4x.52↔	Pelviglossomandibolectomia radicale, ricostruzione con mucosa locale	27.21.00↔	Biopsia del palato osseo, NAS
25.4x.53↔	Pelviglossomandibolectomia radicale, ricostruzione con lembo miocutaneo	27.21.10↔	Biopsia chiusa (agobiopsia) del palato osseo
25.4x.54↔	Pelviglossomandibolectomia radicale, ricostruzione con innesto libero con anastomosi microvascolare	27.21.20↔	Biopsia a cielo aperto (con incisione) del palato osseo
25.4x.59↔	Pelviglossomandibolectomia radicale, con altra ricostruzione	27.21.99↔	Biopsia del palato osseo, altro
25.4x.99↔	Glossectomia radicale, altro	27.22.00↔	Biopsia dell'ugola e del palato molle, NAS
25.59.00↔	Altri interventi di riparazione e di plastica sulla lingua, NAS	27.22.10↔	Biopsia chiusa (agobiopsia) dell'ugola e del palato molle
25.59.10↔	Ricostruzione plastica della lingua, NAS	27.22.20↔	Biopsia a cielo aperto (con incisione) dell'ugola e del palato molle
25.59.11↔	Plastica riduttiva della lingua	27.22.99↔	Biopsia dell'ugola e del palato molle, altro
25.59.99↔	Altri interventi di riparazione e di plastica sulla lingua, altro	27.23.00↔	Biopsia del labbro, NAS
25.92↔	Frenulectomia linguale	27.23.10↔	Biopsia chiusa (agobiopsia) del labbro
25.93↔	Lisi di aderenze della lingua	27.23.20↔	Biopsia a cielo aperto (con incisione) del labbro
25.94↔	Altra glossectomia	27.23.99↔	Biopsia del labbro, altro
26.12↔	Biopsia aperta di ghiandola o dotto salivare	27.24.00↔	Biopsia della bocca, struttura non specificata, NAS
26.21↔	Marsupializzazione di cisti di ghiandola salivare	27.24.10↔	Biopsia chiusa (agobiopsia) di mucosa della guancia, pavimento della bocca e altre strutture della bocca
26.29.00↔	Altra asportazione di lesione di ghiandola salivare, NAS	27.24.20↔	Biopsia a cielo aperto (con incisione) di mucosa della guancia, pavimento della bocca e altre strutture della bocca
26.29.10↔	Distruzione di ghiandola salivare, NAS	27.24.99↔	Biopsia della bocca, struttura non specificata, altro
26.29.99↔	Altra asportazione di lesione di ghiandola salivare, altro	27.31.00↔	Asportazione o distruzione locale di lesione o tessuto del palato osseo, NAS
26.30↔	Sialoadenectomia, NAS	27.31.10↔	Asportazione locale di lesione o tessuto del palato osseo
26.31.00↔	Sialoadenectomia parziale, NAS	27.31.20↔	Asportazione parziale di lesione o tessuto del palato osseo
26.31.10↔	Parotidectomia parziale senza monitoraggio intraoperatorio del nervo facciale	27.31.30↔	Distruzione di lesione o tessuto del palato osseo
26.31.11↔	Parotidectomia parziale con monitoraggio intraoperatorio del nervo facciale	27.31.99↔	Asportazione o distruzione locale di lesione o tessuto del palato osseo, altro
26.31.99↔	Sialoadenectomia parziale, altro	27.32.00↔	Asportazione o distruzione ampia di lesione o tessuto del palato osseo, NAS
26.32.00↔	Sialoadenectomia totale, NAS	27.32.10↔	Asportazione totale per via transorale di lesione o tessuto del palato osseo
		27.32.11↔	Asportazione radicale per via transmandibolare di lesione o tessuto del palato osseo [resezione in blocco]
		27.32.12↔	Asportazione radicale per via transfaciale di lesione o tessuto del palato osseo [resezione in blocco]
		27.32.99↔	Asportazione o distruzione ampia di lesione o tessuto del palato osseo, altro
		27.42↔	Ampia asportazione di lesione del labbro
		27.43.00↔	Altra asportazione di lesione o tessuto del labbro, NAS

27.43.10↔	Altra asportazione di lesione o tessuto del labbro, asportazione locale	27.63.11↔	Revisione di correzione di palatoschisi, Gnatoplastica con osteoplastica
27.43.99↔	Altra asportazione di lesione o tessuto del labbro, altro	27.63.20↔	Revisione di correzione di palatoschisi, Correzione secondaria di gnatoschisi
27.44.00↔	Asportazione radicale di lesione del labbro, NAS	27.63.99↔	Revisione di correzione di palatoschisi, altro
27.44.10↔	Asportazione radicale di lesione del labbro con controllo istografico	27.64↔	Inserzione d'impianto palatino
27.44.20↔	Asportazione radicale di lesione cutanea del labbro con innesto o trasposizione di cute	27.69.00↔	Altra riparazione plastica del palato, NAS
27.44.99↔	Asportazione radicale di lesione del labbro, altro	27.69.10↔	Riparazione plastica del palato molle
27.49.00↔	Altra asportazione della bocca, NAS	27.69.11↔	Riparazione plastica del palato osseo
27.49.10↔	Asportazione della guancia	27.69.99↔	Altra riparazione plastica del palato, altro
27.49.11↔	Asportazione del pavimento della bocca	27.71↔	Incisione dell'ugola
27.49.99↔	Altra asportazione della bocca, altro	27.72↔	Asportazione dell'ugola
27.53↔	Chiusura di fistola della bocca	27.73↔	Riparazione dell'ugola
27.54.00↔	Riparazione di schisi (congenita) del labbro, NAS	27.79↔	Altri interventi sull'ugola
27.54.10↔	Labioplastica per schisi (congenita) del labbro	27.92↔	Incisione della bocca, struttura non specificata
27.54.11↔	Intervento secondario per schisi (congenita) del labbro	27.99↔	Altri interventi sul cavo orale
27.54.99↔	Riparazione di schisi (congenita) del labbro, altro	28.0↔	Incisione e drenaggio di strutture tonsillari e peritonsillari
27.55.00↔	Innesto a tutto spessore di cute su labbro e bocca, NAS	28.2x.00↔	Tonsillectomia senza adenoidectomia, NAS
27.55.10↔	Piccolo innesto a tutto spessore su labbro e bocca	28.2x.10↔	Resezione parziale di tonsilla [tonsillotomia] senza adenoidectomia
27.55.20↔	Ampio innesto a tutto spessore su labbro e bocca	28.2x.11↔	Tonsillectomia totale senza adenoidectomia
27.55.99↔	Innesto a tutto spessore di cute su labbro e bocca, altro	28.2x.12↔	Tonsillectomia per ascesso
27.56.00↔	Altro innesto a tutto spessore su labbro e bocca, NAS	28.2x.99↔	Tonsillectomia senza adenoidectomia, altro
27.56.10↔	Piccolo innesto cutaneo sottile su labbro e bocca	28.3↔	Tonsillectomia con adenoidectomia
27.56.20↔	Ampio innesto cutaneo a spessore parziale su labbro e bocca	28.4↔	Asportazione di residuo tonsillare
27.56.30↔	Piccolo eteroinnesto di cute nel labbro	28.5x.00↔	Asportazione di tonsilla linguale, NAS
27.56.40↔	Ampio eteroinnesto di cute nel labbro	28.5x.10↔	Asportazione di tonsilla linguale, transorale
27.56.50↔	Piccolo omoinnesto di cute nel labbro	28.5x.11↔	Asportazione di tonsilla linguale, mediante faringotomia
27.56.60↔	Ampio omoinnesto di cute nel labbro	28.5x.99↔	Asportazione di tonsilla linguale, altro
27.56.99↔	Altro innesto di cute su labbro e bocca, altro	28.6↔	Adenoidectomia senza tonsillectomia
27.57.00↔	Impianto di innesto pedunculato o libero su labbro e bocca, NAS	28.7x.00↔	Controllo di emorragia dopo tonsillectomia e adenoidectomia, NAS
27.57.10↔	Impianto di innesto libero con anastomosi microvascolare su labbro e bocca	28.7x.10↔	Controllo di emorragia dopo tonsillectomia
27.57.11↔	Impianto di lembo a distanza pedunculato su labbro e bocca	28.7x.11↔	Controllo di emorragia dopo adenoidectomia
27.57.99↔	Innesto di lembo pedunculato o libero su labbro e bocca, altro	28.7x.99↔	Controllo di emorragia dopo tonsillectomia e adenoidectomia, altro
27.58↔	Revisione di lembo pedunculato o libero o di innesto cutaneo libero di labbro e bocca	28.91↔	Rimozione di corpo estraneo da tonsille e adenoidi mediante incisione
27.59.00↔	Altra ricostruzione plastica di labbro e bocca, NAS	28.92↔	Asportazione di lesione di tonsille e adenoidi
27.59.10↔	Piccolo innesto cutaneo rigenerativo temporaneo nel labbro	28.99↔	Altri interventi su tonsille e adenoidi
27.59.11↔	Ampio innesto cutaneo rigenerativo temporaneo nel labbro	29.0↔	Faringotomia
27.59.20↔	Piccola copertura dei tessuti molli del labbro con cheratinociti coltivati	29.12.00↔	Biopsia faringea, NAS
27.59.21↔	Ampia copertura dei tessuti molli del labbro con cheratinociti coltivati	29.12.10↔	Biopsia faringea chiusa (agobiopsia)
27.59.30↔	Piccola copertura temporanea dei tessuti molli del labbro mediante combinazione di varie procedure	29.12.20↔	Biopsia a cielo aperto dell'ipofaringe
27.59.31↔	Ampia copertura temporanea dei tessuti molli del labbro mediante combinazione di varie procedure	29.12.30↔	Biopsia a cielo aperto della nasofaringe
27.59.40↔	Altra ricostruzione plastica di labbro e bocca mediante innesto libero con anastomosi microvascolare	29.12.99↔	Biopsia faringea, altro
27.59.41↔	Altra ricostruzione plastica di labbro e bocca con lembo a distanza pedunculato	29.2x.00↔	Asportazione di cisti o vestigia di fessura branchiale, NAS
27.59.50↔	Distacco del peduncolo dopo plastica cutanea del labbro	29.2x.10↔	Asportazione di cisti laterale del collo
27.59.60↔	Inserzione di espansore tissutale nel labbro	29.2x.11↔	Asportazione di cisti o vestigia di fessura branchiale quale intervento secondario
27.59.99↔	Altra ricostruzione plastica di labbro e bocca, altro	29.2x.20↔	Intervento su vestigia di arco branchiale, NAS
27.61↔	Sutura di lacerazione del palato	29.2x.21↔	Intervento su vestigia di arco branchiale, intervento secondario
27.62.00↔	Correzione di palatoschisi, NAS	29.2x.99↔	Asportazione di cisti o vestigia di fessura branchiale, altro
27.62.10↔	Ricostruzione plastica primaria del palato osseo senza innesto osseo	29.31↔	Miotomia cricofaringea
27.62.11↔	Ricostruzione plastica primaria del palato osseo con innesto osseo	29.32.00↔	Diverticolectomia faringea, NAS
27.62.12↔	Ricostruzione plastica primaria del palato molle	29.32.10↔	Diverticolostomia endoscopica di diverticolo di Zenker
27.62.20↔	Ricostruzione plastica secondaria del palato osseo senza innesto osseo	29.32.11↔	Diverticolectomia di diverticolo di Zenker
27.62.21↔	Ricostruzione plastica secondaria del palato osseo con innesto osseo	29.32.99↔	Diverticolectomia faringea, altro
27.62.22↔	Ricostruzione plastica secondaria del palato molle	29.33.00↔	Faringectomia (parziale), NAS
27.62.99↔	Correzione di palatoschisi, altro	29.33.10↔	Faringectomia parziale, senza ricostruzione
27.63.00↔	Revisione di correzione di palatoschisi, NAS	29.33.11↔	Faringectomia parziale, Ricostruzione con lembo pedunculato regionale o a distanza
27.63.10↔	Revisione di correzione di palatoschisi, Gnatoplastica	29.33.12↔	Faringectomia parziale, Ricostruzione con innesto libero con anastomosi microvascolare
		29.33.20↔	Faringectomia totale, Ricostruzione con lembo pedunculato regionale o a distanza
		29.33.21↔	Faringectomia totale, Ricostruzione con innesto libero con anastomosi microvascolare, innesto intestinale libero o pull-up gastrico
		29.33.99↔	Faringectomia (parziale), altro
		29.39↔	Altra asportazione o distruzione di lesione o tessuto della faringe

29.4x.00↔	Intervento di plastica faringea, NAS	30.4x.16↔	Laringectomia radicale, con faringectomia, ricostruzione con innesto intestinale libero
29.4x.10↔	Intervento di plastica faringea, con mucosa locale o lembo cutaneo libero	30.4x.17↔	Laringectomia radicale, con faringectomia, ricostruzione con pull-up gastrico
29.4x.11↔	Intervento di plastica faringea, con lembo miocutaneo peduncolato	30.4x.19↔	Laringectomia radicale, con faringectomia, altra ricostruzione
29.4x.12↔	Intervento di plastica faringea, con innesto con anastomosi microvascolare, innesto intestinale o pull-up gastrico	30.4x.20↔	Laringectomia radicale, con faringectomia e tiroidectomia, senza ricostruzione
29.4x.99↔	Intervento di plastica faringea, altro	30.4x.21↔	Laringectomia radicale, con faringectomia e tiroidectomia, ricostruzione con mucosa locale
29.51↔	Sutura di lacerazione della faringe	30.4x.22↔	Laringectomia radicale, con faringectomia e tiroidectomia, ricostruzione con innesto non vascolarizzato
29.52↔	Chiusura di fistola di fessura branchiale	30.4x.23↔	Laringectomia radicale, con faringectomia e tiroidectomia, ricostruzione con lembo regionale peduncolato
29.53↔	Chiusura di altra fistola della faringe	30.4x.24↔	Laringectomia radicale, con faringectomia e tiroidectomia, ricostruzione con lembo peduncolato
29.54↔	Lisi di aderenze faringee	30.4x.25↔	Laringectomia radicale, con faringectomia e tiroidectomia, ricostruzione con innesto libero con anastomosi microvascolare
29.59↔	Altra riparazione della faringe	30.4x.26↔	Laringectomia radicale, con faringectomia e tiroidectomia, ricostruzione con innesto intestinale libero
29.92↔	Sezione del nervo glossofaringeo	30.4x.27↔	Laringectomia radicale, con faringectomia e tiroidectomia, ricostruzione con pull-up gastrico
29.99↔	Altri interventi sulla faringe	30.4x.29↔	Laringectomia radicale, con faringectomia e tiroidectomia, altra ricostruzione
30.01↔	Marsupializzazione di cisti laringea	30.4x.99↔	Laringectomia radicale, altro
30.09.00↔	Altra asportazione o distruzione di lesione o tessuto della laringe, NAS	31.1‡↔	Tracheostomia temporanea
30.09.10↔	Altra asportazione o distruzione di lesione o tessuto della laringe senza tirotomia	31.21‡↔	Tracheostomia mediastinica
30.09.11↔	Decorticazione / stripping di corde vocali, senza tirotomia	31.29‡↔	Altra tracheostomia permanente
30.09.20↔	Altra asportazione o distruzione di lesione o tessuto della laringe, mediante tirotomia	31.3↔	Altra incisione della laringe o trachea
30.09.21↔	Decorticazione / stripping di corde vocali, mediante tirotomia	31.41‡↔	Tracheoscopia attraverso stoma artificiale
30.09.99↔	Altra asportazione o distruzione di lesione o tessuto della laringe, altro	31.44‡↔	Biopsia chiusa [endoscopica] della trachea
30.1x.00↔	Emilaringectomia, NAS	31.45↔	Biopsia aperta della laringe o trachea
30.1x.10↔	Emilaringectomia, sopraglottica orizzontale	31.61↔	Sutura di lacerazione della laringe
30.1x.11↔	Emilaringectomia, sopraglottica con asportazione della base della lingua	31.62↔	Chiusura di fistola della laringe
30.1x.99↔	Emilaringectomia, altro	31.63↔	Revisione di laringostomia
30.21↔	Epiglottidectomia	31.64↔	Riparazione di frattura della laringe
30.22.00↔	Cordectomia, NAS	31.69.00↔	Altra riparazione della laringe, NAS
30.22.10↔	Cordectomia, endolaringea	31.69.10↔	Laringoplastica, NAS
30.22.11↔	Cordectomia, mediante tirotomia	31.69.11↔	Laringoplastica di medializzazione, NAS
30.22.99↔	Cordectomia, altro	31.69.12↔	Laringoplastica di medializzazione, tiroplastica di tipo I
30.29.00↔	Altra laringectomia parziale, NAS	31.69.13↔	Laringoplastica di medializzazione mediante iniezione
30.29.10↔	Cricoidoepiglottopessia (CHEP)	31.69.14↔	Laringoplastica di medializzazione, per via esterna
30.29.11↔	Cricoidopessia (CHP)	31.69.20↔	Plastica di allargamento della glottide (endolaringea)
30.29.20↔	Asportazione parziale faringolaringea	31.69.30↔	Cricotiroidopessia
30.29.21↔	Laringectomia parziale frontale (Huet)	31.69.31↔	Aritenooidopessia
30.29.22↔	Laringectomia parziale frontolaterale (Leroux-Robert)	31.69.40↔	Costruzione / revisione di neoglottide
30.29.30↔	Aritenoidectomia	31.69.41↔	Ricostruzione plastica della laringe
30.29.99↔	Altra laringectomia parziale, altro	31.69.42↔	Ricostruzione plastica di corda vocale
30.3x.00↔	Laringectomia totale, NAS	31.69.99↔	Altra riparazione della laringe, altro
30.3x.10↔	Laringectomia totale, senza ricostruzione	31.71↔	Sutura di lacerazione della trachea
30.3x.11↔	Laringectomia totale, ricostruzione con mucosa locale	31.72↔	Chiusura di fistola esterna della trachea
30.3x.12↔	Laringectomia totale, ricostruzione con innesto non vascolarizzato	31.73↔	Chiusura di altra fistola della trachea
30.3x.13↔	Laringectomia totale, ricostruzione con lembo regionale peduncolato	31.74‡↔	Revisione della tracheostomia
30.3x.14↔	Laringectomia totale, ricostruzione con lembo a distanza peduncolato	31.75↔	Ricostruzione della trachea e costruzione di laringe artificiale
30.3x.15↔	Laringectomia totale, ricostruzione con innesto libero con anastomosi microvascolare	31.79.00↔	Altri interventi di riparazione e di plastica sulla trachea, NAS
30.3x.16↔	Laringectomia totale, ricostruzione con innesto intestinale libero	31.79.10↔	Plastica di allargamento di tracheostomia
30.3x.17↔	Laringectomia totale, ricostruzione con pull-up gastrico	31.79.11↔	Ricostruzione plastica (trapianto di trachea)
30.3x.19↔	Laringectomia totale, altra ricostruzione	31.79.12↔	Tracheopessia
30.3x.99↔	Laringectomia totale, altro	31.79.13↔	Anastomosi termino-terminale della trachea (per lacerazione)
30.4x.00↔	Laringectomia radicale, NAS	31.79.14↔	Resezione cricotracheale
30.4x.10↔	Laringectomia radicale, con faringectomia, senza ricostruzione	31.79.15↔	Altra ricostruzione (plastica) della trachea per stenosi tracheale
30.4x.11↔	Laringectomia radicale, con faringectomia, ricostruzione con mucosa locale	31.79.99↔	Altri interventi di riparazione e di plastica sulla trachea, altro
30.4x.12↔	Laringectomia radicale, con faringectomia, ricostruzione con innesto non vascolarizzato	31.91↔	Sezione del nervo laringeo
30.4x.13↔	Laringectomia radicale, con faringectomia, ricostruzione con lembo regionale peduncolato	31.92↔	Lisi di aderenze della trachea o della laringe
30.4x.14↔	Laringectomia radicale, con faringectomia, ricostruzione con lembo peduncolato	31.98↔	Altri interventi sulla laringe
30.4x.15↔	Laringectomia radicale, con faringectomia, ricostruzione con innesto libero con anastomosi microvascolare	31.99.00↔	Altri interventi sulla trachea, NAS
		32.01.00↔	Asportazione o distruzione endoscopica di lesione o tessuto bronchiale, NAS
		32.01.10↔	Asportazione o distruzione endoscopica di lesione o tessuto bronchiale, terapia fotodinamica broncoscopica
		32.01.11↔	Asportazione o distruzione endoscopica di lesione o tessuto bronchiale, terapia broncoscopica con argon beamer

32.01.12↔	Asportazione o distruzione endoscopica di lesione o tessuto bronchiale, terapia laser broncoscopica	32.42.22↔	Lobectomia del polmone, chirurgica a cielo aperto, con linfadenectomia radicale, con dilatazione broncoplastica
32.01.13↔	Asportazione o distruzione endoscopica di lesione o tessuto bronchiale, termoplastica della muscolatura bronchiale	32.42.23↔	Lobectomia del polmone, chirurgica a cielo aperto, con linfadenectomia radicale, con dilatazione angioplastica
32.01.99↔	Asportazione o distruzione endoscopica di lesione o tessuto bronchiale, altro	32.42.24↔	Lobectomia del polmone, chirurgica a cielo aperto, con linfadenectomia radicale, con dilatazione broncoplastica e angioplastica
32.09.00↔	Altra asportazione o distruzione locale di lesione o tessuto bronchiale, NAS	32.42.29↔	Lobectomia del polmone, chirurgica a cielo aperto, con linfadenectomia radicale, altro
32.09.10↔	Altra asportazione o distruzione locale di lesione o tessuto bronchiale, mediante toracotomia	32.42.30↔	Lobectomia del polmone, allargata
32.09.20↔	Altra asportazione o distruzione locale di lesione o tessuto bronchiale, mediante toracosopia	32.42.40↔	Lobectomia del polmone, bilobectomia, NAS
32.09.99↔	Altra asportazione o distruzione locale di lesione o tessuto bronchiale, altro	32.42.41↔	Lobectomia del polmone, bilobectomia, senza dilatazione broncoplastica o angioplastica
32.1x.00↔	Altra asportazione bronchiale, NAS	32.42.42↔	Lobectomia del polmone, bilobectomia, con dilatazione broncoplastica
32.1x.10↔	Altra asportazione bronchiale, resezione della biforcazione	32.42.43↔	Lobectomia del polmone, bilobectomia, con dilatazione angioplastica
32.1x.20↔	Altra asportazione bronchiale, revisione per insufficienza di moncone bronchiale	32.42.44↔	Lobectomia del polmone, bilobectomia, con dilatazione broncoplastica e angioplastica
32.1x.99↔	Altra asportazione bronchiale, altro	32.42.49↔	Lobectomia del polmone, bilobectomia, altro
32.20↔	Asportazione di lesione o tessuto polmonare in toracosopia	32.42.99↔	Lobectomia del polmone, chirurgica a cielo aperto, altro
32.21↔	Plicatura di bolla enfisematosa	32.49↔	Altra lobectomia del polmone
32.22↔	Riduzione chirurgica del volume polmonare	32.50↔	Pneumonectomia in toracosopia
32.23↔	Escissione aperta di lesione o tessuto polmonare	32.59↔	Altra pneumonectomia non specificata
32.24↔	Escissione percutanea di lesione o tessuto polmonare	32.6↔	Dissezione radicale delle strutture toraciche
32.25↔	Asportazione di lesione o tessuto polmonare in toracosopia	32.9↔	Altra asportazione del polmone
32.26↔	Escissione altra o non precisata di lesione o tessuto polmonare	33.0↔	Incisione di bronco
32.28↔	Asportazione o distruzione endoscopica di lesione o tessuto polmonare	33.1↔	Incisione del polmone
32.29↔	Altra asportazione o distruzione locale di lesione o tessuto polmonare	33.20↔	Biopsia del polmone in toracosopia
32.30↔	Resezione segmentale del polmone in toracosopia	33.24.00‡↔	Biopsia bronchiale chiusa [endoscopica], NAS
32.39↔	Altra resezione segmentale non specificata del polmone	33.24.10‡↔	Broncoscopia (fibre ottiche) (rigida) con brushing per prelievo di secreto o campione
32.41.00↔	Lobectomia del polmone in toracosopia, NAS	33.24.11‡↔	Broncoscopia (fibre ottiche) (rigida) con lavaggio broncoalveolare
32.41.10↔	Lobectomia del polmone, per via toracoscopica, senza menzione di linfadenectomia radicale, NAS	33.24.12‡↔	Broncoscopia (fibre ottiche) (rigida) con brushing del polmone
32.41.11↔	Lobectomia del polmone, per via toracoscopica, senza menzione di linfadenectomia radicale, senza dilatazione broncoplastica o angioplastica	33.24.13‡↔	Broncoscopia (fibre ottiche) (rigida) con biopsia asportativa (pinza)
32.41.12↔	Lobectomia del polmone, per via toracoscopica, senza menzione di linfadenectomia radicale, con dilatazione broncoplastica	33.24.14‡↔	Broncoscopia (fibre ottiche) (rigida) con agoaspirazione transbronchiale
32.41.13↔	Lobectomia del polmone, per via toracoscopica, senza menzione di linfadenectomia radicale, con dilatazione angioplastica	33.24.15‡↔	Broncoscopia con ecografia endobronchiale EBUS e agoaspirazione transbronchiale
32.41.14↔	Lobectomia del polmone, per via toracoscopica, senza menzione di linfadenectomia radicale, con dilatazione broncoplastica e angioplastica	33.24.99‡↔	Biopsia bronchiale chiusa [endoscopica], altro
32.41.19↔	Lobectomia del polmone, per via toracoscopica, senza menzione di linfadenectomia radicale, altro	33.25↔	Biopsia a cielo aperto del bronco
32.41.20↔	Lobectomia del polmone, per via toracoscopica, con linfadenectomia radicale	33.26.00‡↔	Biopsia chiusa [percutanea] [agobiopsia] polmonare, NAS
32.42.00↔	Lobectomia del polmone, chirurgica a cielo aperto, NAS	33.26.10‡↔	Biopsia transtoracica del polmone, NAS
32.42.10↔	Lobectomia del polmone, chirurgica a cielo aperto, senza menzione di linfadenectomia radicale, NAS	33.26.11‡↔	Biopsia transtoracica del polmone, con aspirazione con ago sottile
32.42.11↔	Lobectomia del polmone, chirurgica a cielo aperto, senza menzione di linfadenectomia radicale, senza dilatazione broncoplastica o angioplastica	33.26.12‡↔	Biopsia transtoracica del polmone, con Tru-cut senza marcatura con clip
32.42.12↔	Lobectomia del polmone, chirurgica a cielo aperto, senza menzione di linfadenectomia radicale, con dilatazione broncoplastica	33.26.13‡↔	Biopsia transtoracica del polmone, con Tru-cut e marcatura con clip
32.42.13↔	Lobectomia del polmone, chirurgica a cielo aperto, senza menzione di linfadenectomia radicale, con dilatazione angioplastica	33.26.19‡↔	Biopsia transtoracica del polmone, altro
32.42.14↔	Lobectomia del polmone, chirurgica a cielo aperto, senza menzione di linfadenectomia radicale, con dilatazione broncoplastica e angioplastica	33.26.99‡↔	Biopsia chiusa [percutanea] [agobiopsia] polmonare, altro
32.42.19↔	Lobectomia del polmone, chirurgica a cielo aperto, senza menzione di linfadenectomia radicale, altro	33.27‡↔	Biopsia endoscopica del polmone
32.42.20↔	Lobectomia del polmone, chirurgica a cielo aperto, con linfadenectomia radicale, NAS	33.28↔	Biopsia a cielo aperto del polmone
32.42.21↔	Lobectomia del polmone, chirurgica a cielo aperto, con linfadenectomia radicale, senza dilatazione broncoplastica o angioplastica	33.31↔	Distruzione del nervo frenico per collassamento del polmone
		33.33↔	Pneumoperitoneo per collasso del polmone
		33.34.00↔	Toracoplastica, NAS
		33.34.10↔	Toracoplastica, parziale
		33.34.20↔	Toracoplastica, completa
		33.34.99↔	Toracoplastica, altro
		33.39↔	Altro collassamento chirurgico del polmone
		33.41↔	Sutura di lacerazione bronchiale
		33.42↔	Chiusura di fistola bronchiale
		33.43↔	Chiusura di lacerazione polmonare
		33.48.00↔	Altri interventi riparativi e plastici sui bronchi, NAS
		33.48.10↔	Copertura plastica di anastomosi e suture bronchiali, NAS
		33.48.11↔	Copertura plastica di anastomosi e suture bronchiali, con grande omento
		33.48.12↔	Copertura plastica di anastomosi e suture bronchiali, con trasposizione di muscolo

33.48.13↔	Copertura plastica di anastomosi e suture bronchiali, con pericardio	33.79.25↔	Inserzione di 9 o 10 spirali per fini di riduzione del volume
33.48.14↔	Copertura plastica di anastomosi e suture bronchiali, con diaframma	33.79.26↔	Inserzione di 11 o 12 spirali per fini di riduzione del volume
33.48.15↔	Copertura plastica di anastomosi e suture bronchiali, con vena azygos	33.79.27↔	Inserzione di 13 o 14 spirali per fini di riduzione del volume
33.48.16↔	Copertura plastica di anastomosi e suture bronchiali, con pleura	33.79.28↔	Inserzione di 15 o 16 spirali per fini di riduzione del volume
33.48.17↔	Copertura plastica di anastomosi e suture bronchiali, con tessuto adiposo pericardico	33.79.29↔	Inserzione di 17 o più spirali per fini di riduzione del volume
33.48.19↔	Copertura plastica di anastomosi e suture bronchiali, altro	33.79.99↔	Inserzione endoscopica di altro dispositivo o sostanza nel(i) bronco(hi), altro
33.48.99↔	Altri interventi riparativi e plastici sui bronchi, altro	33.92↔	Legatura di bronco
33.49.00↔	Altri interventi riparativi e plastici sui polmoni, NAS	33.98↔	Altri interventi sui bronchi
33.49.10↔	Copertura plastica di anastomosi e suture vascolari intratoraciche, NAS	33.99↔	Altri interventi sui polmoni
33.49.11↔	Copertura plastica di anastomosi e suture vascolari intratoraciche, con grande omento	34.02↔	Toracotomia esplorativa
33.49.12↔	Copertura plastica di anastomosi e suture vascolari intratoraciche, con trasposizione di muscolo	34.03↔	Riapertura di toracotomia (recente)
33.49.13↔	Copertura plastica di anastomosi e suture vascolari intratoraciche, con pericardio	34.04‡↔	Drenaggio pleurico (inserzione di catetere intercostale per drenaggio)
33.49.14↔	Copertura plastica di anastomosi e suture vascolari intratoraciche, con diaframma	34.1↔	Incisione del mediastino
33.49.15↔	Copertura plastica di anastomosi e suture vascolari intratoraciche, con vena azygos	34.20↔	Biopsia della pleura in toracosopia
33.49.16↔	Copertura plastica di anastomosi e suture vascolari intratoraciche, con pleura	34.21.00↔	Toracosopia transpleurica, NAS
33.49.17↔	Copertura plastica di anastomosi e suture vascolari intratoraciche, con tessuto adiposo pericardico	34.21.10↔	Toracosopia transpleurica, primo intervento
33.49.19↔	Copertura plastica di anastomosi e suture vascolari intratoraciche, altro	34.21.20↔	Toracosopia transpleurica, reintervento
33.49.99↔	Altri interventi riparativi e plastici sui polmoni, altro	34.21.99↔	Toracosopia transpleurica, altro
33.50↔	Trapianto polmonare, NAS	34.22↔	Mediastinoscopia
33.51↔	Trapianto polmonare monolaterale	34.23.00↔	Biopsia della parete toracica, NAS
33.52↔	Trapianto polmonare bilaterale	34.23.10↔	Biopsia chiusa (agobiopsia) della parete toracica
33.53↔	Ritrapianto polmonare nella stessa degenza ospedaliera	34.23.20↔	Biopsia a cielo aperto della parete toracica
33.6x.00↔	Trapianto combinato cuore-polmone, NAS	34.23.99↔	Biopsia della parete toracica, altro
33.6x.10↔	Ritrapianto combinato cuore-polmone nella stessa degenza ospedaliera	34.26↔	Biopsia del mediastino a cielo aperto
33.6x.99↔	Trapianto combinato cuore-polmone, altro	34.27.00↔	Biopsia del diaframma, NAS
33.71.00↔	Inserzione o sostituzione endoscopica di valvola(e) bronchiale(i), NAS	34.27.10↔	Biopsia chiusa (agobiopsia) del diaframma
33.71.10↔	Inserzione endoscopica di valvola(e) bronchiale(i), NAS	34.27.20↔	Biopsia a cielo aperto del diaframma
33.71.11↔	Inserzione endoscopica di valvola(e) bronchiale(i), una valvola	34.27.99↔	Biopsia del diaframma, altro
33.71.12↔	Inserzione endoscopica di valvola(e) bronchiale(i), due valvole	34.3x.00↔	Asportazione o distruzione di lesione o tessuto del mediastino, NAS
33.71.13↔	Inserzione endoscopica di valvola(e) bronchiale(i), tre valvole	34.3x.10↔	Asportazione di lesione o tessuto del mediastino
33.71.14↔	Inserzione endoscopica di valvola(e) bronchiale(i), quattro valvole	34.3x.20↔	Resezione di lesione o tessuto del mediastino, NAS
33.71.15↔	Inserzione endoscopica di valvola(e) bronchiale(i), cinque e più valvole	34.3x.21↔	Resezione di lesione o tessuto del mediastino, senza resezione di organi mediastinici
33.71.20↔	Sostituzione endoscopica di valvola(e) bronchiale(i), NAS	34.3x.22↔	Resezione di lesione o tessuto del mediastino, con resezione polmonare o resezione parziale della parete toracica
33.71.21↔	Sostituzione endoscopica di valvola(e) bronchiale(i), una valvola	34.3x.23↔	Resezione di lesione o tessuto del mediastino, con resezione parziale del pericardio
33.71.22↔	Sostituzione endoscopica di valvola(e) bronchiale(i), due valvole	34.3x.24↔	Resezione di lesione o tessuto del mediastino, con sostituzione vascolare mediante protesi
33.71.23↔	Sostituzione endoscopica di valvola(e) bronchiale(i), tre valvole	34.3x.25↔	Resezione di lesione o tessuto del mediastino, con resezione polmonare e sostituzione vascolare
33.71.24↔	Sostituzione endoscopica di valvola(e) bronchiale(i), quattro valvole	34.3x.26↔	Resezione di lesione o tessuto del mediastino, con resezione polmonare e resezione parziale del pericardio
33.71.25↔	Sostituzione endoscopica di valvola(e) bronchiale(i), cinque e più valvole	34.3x.27↔	Resezione di lesione o tessuto del mediastino, con resezione parziale del pericardio e sostituzione vascolare
33.71.99↔	Inserzione o sostituzione endoscopica di valvola(e) bronchiale(i), altro	34.3x.28↔	Resezione di lesione o tessuto del mediastino, con resezione parziale di polmone e pericardio e sostituzione vascolare
33.79.00↔	Inserzione endoscopica di altro dispositivo o sostanza nel(i) bronco(hi), NAS	34.3x.29↔	Resezione di lesione o tessuto del mediastino, altro
33.79.10↔	Inserzione endoscopica di sostanza per fini di riduzione del volume, NAS	34.3x.30↔	Distruzione di lesione o tessuto del mediastino
33.79.11↔	Inserzione endoscopica di gel per fini di riduzione biologica del volume	34.3x.99↔	Asportazione o distruzione di lesione o tessuto del mediastino, altro
33.79.19↔	Inserzione endoscopica di sostanza per fini di riduzione del volume, altro	34.4x.00↔	Asportazione o distruzione di lesione della parete toracica, NAS
33.79.20↔	Inserzione di spirali per fini di riduzione del volume, NAS	34.4x.10↔	Asportazione di lesione della parete toracica
33.79.21↔	Inserzione di 1 o 2 spirali per fini di riduzione del volume	34.4x.20↔	Resezione parziale di lesione della parete toracica, NAS
33.79.22↔	Inserzione di 3 o 4 spirali per fini di riduzione del volume	34.4x.21↔	Resezione parziale di lesione della parete toracica, senza ricostruzione
33.79.23↔	Inserzione di 5 o 6 spirali per fini di riduzione del volume	34.4x.22↔	Resezione parziale di lesione della parete toracica, con ricostruzione
33.79.24↔	Inserzione di 7 o 8 spirali per fini di riduzione del volume	34.4x.30↔	Resezione di lesione della parete toracica, asportazione completa dello sterno, NAS
		34.4x.31↔	Resezione di lesione della parete toracica, asportazione completa dello sterno, senza ricostruzione
		34.4x.32↔	Resezione di lesione della parete toracica, asportazione completa dello sterno, con ricostruzione
		34.4x.40↔	Distruzione di lesione della parete toracica
		34.4x.99↔	Asportazione o distruzione di lesione della parete toracica, altro
		34.51↔	Decorticazione del polmone
		34.52↔	Decorticazione del polmone in toracosopia

34.59.00↔	Altra asportazione della pleura, NAS	35.11.00↔	Valvuloplastica a cuore aperto della valvola aortica senza sostituzione, NAS
34.59.10↔	Altra asportazione della pleura, pleurectomia toracoscopica	35.11.10↔	Valvuloplastica a cuore aperto della valvola aortica
34.59.20↔	Altra asportazione della pleura, pleurectomia chirurgica a cielo aperto	35.11.20↔	Ricostruzione a cuore aperto della valvola aortica, senza sostituzione, per anomalie valvolari congenite
34.59.99↔	Altra asportazione della pleura, altro	35.11.99↔	Valvuloplastica a cuore aperto della valvola aortica senza sostituzione, altro
34.6x.00↔	Pleurodesi, NAS	35.12.00↔	Valvuloplastica a cuore aperto della valvola mitrale senza sostituzione, NAS
34.6x.11↔	Pleurodesi, chirurgica a cielo aperto, senza decorticazione	35.12.10↔	Valvulotomia a cuore aperto della valvola mitrale
34.6x.12↔	Pleurodesi, chirurgica a cielo aperto, con decorticazione	35.12.11↔	Ricostruzione a cuore aperto di cuspidi mitrale
34.6x.13↔	Pleurodesi, chirurgica a cielo aperto, con talcaggio	35.12.20↔	Ricostruzione a cuore aperto della valvola mitrale, senza sostituzione, per anomalie valvolari congenite
34.6x.19↔	Pleurodesi, per via toracoscopica, altro	35.12.99↔	Valvuloplastica a cuore aperto della valvola mitrale senza sostituzione, altro
34.6x.20↔	Pleurodesi, per via toracoscopica, NAS	35.13.00↔	Valvuloplastica a cuore aperto della valvola polmonare senza sostituzione, NAS
34.6x.21↔	Pleurodesi, per via toracoscopica, senza decorticazione	35.13.10↔	Valvulotomia a cuore aperto della valvola polmonare
34.6x.22↔	Pleurodesi, per via toracoscopica, con decorticazione	35.13.20↔	Ricostruzione a cuore aperto della valvola polmonare, senza sostituzione, per anomalie valvolari congenite
34.6x.23↔	Pleurodesi, per via toracoscopica, con talcaggio	35.13.99↔	Valvuloplastica a cuore aperto della valvola polmonare senza sostituzione, altro
34.6x.29↔	Pleurodesi, per via toracoscopica, altro	35.14.00↔	Valvuloplastica a cuore aperto della valvola tricuspide senza sostituzione, NAS
34.6x.99↔	Pleurodesi, altro	35.14.10↔	Valvulotomia a cuore aperto della valvola tricuspide
34.71↔	Sutura di lacerazione della parete toracica	35.14.11↔	Ricostruzione a cuore aperto di cuspidi della valvola tricuspide
34.72↔	Chiusura di toracostomia	35.14.20↔	Ricostruzione a cuore aperto della valvola tricuspide, senza sostituzione, per anomalie valvolari congenite
34.73↔	Chiusura di altra fistola del torace	35.14.99↔	Valvuloplastica a cuore aperto della valvola tricuspide senza sostituzione, altro
34.74↔	Riparazione di deformità del torace	35.19.00↔	Valvuloplastica a cuore aperto, senza sostituzione, altra valvola, NAS
34.79.00↔	Altra riparazione della parete toracica, NAS	35.19.10↔	Ricostruzione a cuore aperto di valvola atrioventricolare, senza sostituzione, per anomalie valvolari congenite
34.79.10↔	Altra riparazione della parete toracica, chiusura secondaria di toracotomia, NAS	35.19.11↔	Ricostruzione a cuore aperto di valvola del tronco arterioso, senza sostituzione, per anomalie valvolari congenite
34.79.11↔	Altra riparazione della parete toracica, chiusura secondaria di toracotomia, con filo	35.19.99↔	Valvuloplastica a cuore aperto, senza sostituzione, altra valvola, altro
34.79.12↔	Altra riparazione della parete toracica, chiusura secondaria di toracotomia, con placca	35.20↔	Sostituzione di valvola cardiaca non specificata
34.79.19↔	Altra riparazione della parete toracica, chiusura secondaria di toracotomia, altro	35.21.00↔	Sostituzione della valvola aortica con protesi, NAS
34.79.20↔	Altra riparazione chirurgica a cielo aperto, della parete toracica, stabilizzazione, NAS	35.21.10↔	Sostituzione della valvola aortica con protesi, bioprotesi
34.79.21↔	Altra riparazione chirurgica a cielo aperto, della parete toracica, stabilizzazione, con filo	35.21.11↔	Sostituzione della valvola aortica con bioprotesi, protesi autoespandente, senza sutura, chirurgica a cielo aperto
34.79.22↔	Altra riparazione chirurgica a cielo aperto, della parete toracica, stabilizzazione, con placca	35.21.20↔	Impianto di protesi vascolare valvolata, valvola aortica biologica
34.79.29↔	Altra riparazione chirurgica a cielo aperto della parete toracica, stabilizzazione, altro	35.21.99↔	Sostituzione della valvola aortica con protesi, altro
34.79.30↔	Altra riparazione della parete toracica, riduzione aperta di frattura sternale, NAS	35.22.00↔	Altra sostituzione della valvola aortica, NAS
34.79.31↔	Altra riparazione della parete toracica, riduzione aperta di frattura sternale, con filo	35.22.10↔	Impianto mini-invasivo di valvola aortica, NAS
34.79.32↔	Altra riparazione della parete toracica, riduzione aperta di frattura sternale, con placca	35.22.11↔	Impianto mini-invasivo di valvola aortica, transapicale
34.79.39↔	Altra riparazione della parete toracica, riduzione aperta di frattura sternale, altro	35.22.19↔	Impianto mini-invasivo di valvola aortica, altro
34.79.40↔	Altra riparazione della parete toracica, osteoplastica e innesto osseo	35.22.20↔	Sostituzione della valvola aortica mediante autotrapianto [intervento di Ross]
34.79.99↔	Altra riparazione della parete toracica, altro	35.22.21↔	Sostituzione a cielo aperto di protesi valvolare aortica meccanica
34.81↔	Asportazione di lesione o tessuto del diaframma	35.22.30↔	Impianto di protesi vascolare valvolata, valvola aortica meccanica
34.82↔	Sutura di lacerazione del diaframma	35.22.99↔	Altra sostituzione della valvola aortica, altro
34.83↔	Chiusura di fistola del diaframma	35.23↔	Sostituzione della valvola mitrale con bioprotesi
34.84↔	Altra riparazione del diaframma	35.24↔	Altra sostituzione di valvola mitrale con protesi
34.85↔	Impianto di pace-maker diaframmatico	35.25.00↔	Sostituzione della valvola polmonare con protesi, NAS
34.89.00↔	Altri interventi sul diaframma, NAS	35.25.10↔	Sostituzione della valvola polmonare con protesi, bioprotesi
34.89.10↔	Altri interventi sul diaframma, incisione	35.25.20↔	Impianto di protesi vascolare valvolata, valvola polmonare biologica
34.89.99↔	Altri interventi sul diaframma, altro	35.25.99↔	Sostituzione della valvola polmonare con protesi, altro
34.92.00‡↔	Iniezione intrapleurica, NAS	35.26.00↔	Altra sostituzione della valvola polmonare, NAS
34.92.21‡↔	Iniezione intrapleurica, pleurodesi	35.26.10↔	Impianto mini-invasivo di valvola polmonare, NAS
34.92.22‡↔	Pleurodesi chimica	35.26.19↔	Impianto mini-invasivo di valvola polmonare, altro
34.92.99‡↔	Iniezione intrapleurica, altro	35.26.20↔	Impianto di protesi vascolare valvolata, valvola polmonare meccanica
34.93↔	Riparazione della pleura	35.26.99↔	Altra sostituzione della valvola polmonare, altro
34.99.00↔	Altri interventi sul torace, NAS	35.27↔	Sostituzione di valvola tricuspide con bioprotesi
34.99.10↔	Prelievo di cartilagine costale per innesto	35.28↔	Altra sostituzione di valvola tricuspide con protesi
34.99.99↔	Altri interventi sul torace, altro	35.29.00↔	Sostituzione di valvola cardiaca, altra valvola, NAS
35.00↔	Valvulotomia a cuore chiuso, valvola non specificata		
35.01↔	Valvulotomia a cuore chiuso, valvola aortica		
35.02↔	Valvulotomia a cuore chiuso, valvola mitrale		
35.03↔	Valvulotomia a cuore chiuso, valvola polmonare		
35.04↔	Valvulotomia a cuore chiuso, valvola tricuspide		
35.10↔	Valvuloplastica a cuore aperto senza sostituzione, valvola non specificata		

35.29.10↔	Sostituzione di valvola atrioventricolare per anomalie valvolari congenite	35.92↔	Creazione di condotto fra ventricolo destro e arteria polmonare
35.29.20↔	Sostituzione di valvola del tronco arterioso per anomalie valvolari congenite	35.93↔	Creazione di condotto fra il ventricolo sinistro e l'aorta
35.29.99↔	Sostituzione di valvola cardiaca, altra valvola, altro	35.94↔	Creazione di condotto fra l'atrio e arteria polmonare
35.31↔	Interventi sul muscolo papillare	35.95.00↔	Revisione di procedure correttive del cuore, NAS
35.32↔	Interventi sulle corde tendinee	35.95.10↔	Rifissazione di protesi valvolare cardiaca, NAS
35.33.00↔	Anuloplastica, NAS	35.95.11↔	Rifissazione di protesi valvolare aortica
35.33.10↔	Anuloplastica della valvola mitrale, NAS	35.95.12↔	Rifissazione di protesi valvolare mitralica
35.33.11↔	Anuloplastica della valvola mitrale, a cielo aperto	35.95.13↔	Rifissazione di protesi valvolare polmonare
35.33.19↔	Anuloplastica della valvola mitrale, altro	35.95.14↔	Rifissazione di protesi valvolare tricuspide
35.33.20↔	Annuloplastica della valvola polmonare, NAS	35.95.19↔	Rifissazione di protesi valvolare cardiaca, altro
35.33.21↔	Annuloplastica della valvola polmonare, a cielo aperto	35.95.99↔	Revisione di procedure correttive del cuore, altro
35.33.29↔	Annuloplastica della valvola polmonare, altro	35.96.00↔	Valvuloplastica percutanea transluminale, NAS
35.33.30↔	Annuloplastica della valvola tricuspide, NAS	35.96.09↔	Valvuloplastica percutanea transluminale, altro
35.33.31↔	Annuloplastica della valvola tricuspide, a cielo aperto	35.96.10↔	Valvuloplastica percutanea, NAS
35.33.39↔	Annuloplastica della valvola tricuspide, altro	35.96.11↔	Sostituzione della valvola aortica, endovascolare, transluminale
35.33.99↔	Anuloplastica, altro	35.96.12↔	Sostituzione della valvola polmonare, endovascolare
35.34↔	Infundibulectomia	35.96.20↔	Ricostruzione endovascolare della valvola mitrale, NAS
35.35.00↔	Interventi sulle trabecole carnose del cuore, NAS	35.96.21↔	Ricostruzione endovascolare della valvola mitrale, transarteriosa
35.35.10↔	Resezione fibrosa o muscolare sottovalvolare aortica	35.96.22↔	Ricostruzione endovascolare della valvola mitrale, transvenosa
35.35.99↔	Interventi sulle trabecole carnose del cuore, altro	35.96.23↔	Anuloplastica mitralica, endovascolare
35.39.00↔	Interventi su altre strutture adiacenti alle valvole del cuore, NAS	35.96.24↔	Sostituzione della valvola mitrale, endovascolare
35.39.10↔	Resezione sopraavvolare, valvola cardiaca, NAS	35.96.29↔	Ricostruzione endovascolare della valvola mitrale, altro
35.39.11↔	Resezione sopraavvolare aortica	35.98.00↔	Altri interventi sui setti del cuore, NAS
35.39.12↔	Resezione sopraavvolare polmonare	35.98.10↔	Riparazione percutanea-transluminale di difetto del setto atriale, NAS
35.39.19↔	Resezione sopraavvolare, altra valvola cardiaca	35.98.11↔	Riparazione percutanea-transluminale di difetto del setto atriale (un dispositivo di chiusura)
35.39.99↔	Interventi su altre strutture adiacenti alle valvole del cuore, altro	35.98.12↔	Riparazione percutanea-transluminale di difetto del setto atriale (più di un dispositivo di chiusura)
35.41.00↔	Allargamento di difetto esistente del setto atriale, NAS	35.98.19↔	Riparazione percutanea-transluminale di difetto del setto atriale, altro
35.41.10↔	Allargamento di difetto esistente del setto atriale, tecnica a cielo aperto	35.98.30↔	Riparazione percutanea-transluminale di difetto del setto ventricolare
35.41.20↔	Allargamento di difetto esistente del setto atriale, tecnica chiusa	35.98.99↔	Altri interventi sui setti del cuore, altro
35.41.99↔	Allargamento di difetto esistente del setto atriale, altro	35.99.00↔	Altri interventi sulle valvole del cuore, NAS
35.42.00↔	Creazione di difetto settale nel cuore, NAS	35.99.10↔	Altri interventi per anomalie valvolari cardiache congenite, NAS
35.42.10↔	Creazione di difetto settale nel cuore, tecnica a cielo aperto	35.99.11↔	Altri interventi per anomalie valvolari cardiache congenite, valvola aortica
35.42.20↔	Creazione di difetto settale nel cuore, tecnica chiusa	35.99.12↔	Altri interventi per anomalie valvolari cardiache congenite, valvola mitrale
35.42.99↔	Creazione di difetto settale nel cuore, altro	35.99.13↔	Altri interventi per anomalie valvolari cardiache congenite, valvola polmonare
35.43.00↔	Allargamento di difetto esistente del setto interventricolare, NAS	35.99.14↔	Altri interventi per anomalie valvolari cardiache congenite, valvola tricuspide
35.43.10↔	Allargamento di difetto esistente del setto interventricolare, tecnica a cielo aperto	35.99.15↔	Altri interventi per anomalie valvolari cardiache congenite, valvola atrioventricolare o del tronco arterioso
35.43.20↔	Allargamento di difetto esistente del setto interventricolare, tecnica chiusa	35.99.19↔	Altri interventi per anomalie valvolari cardiache congenite, altra valvola
35.43.99↔	Allargamento di difetto esistente del setto interventricolare, altro	35.99.20↔	Altri interventi sulle valvole del cuore, mini-invasivi
35.50↔	Riparazione di difetto settale non specificato del cuore con protesi	35.99.99↔	Altri interventi sulle valvole del cuore, altro
35.51↔	Riparazione di difetto del setto atriale con protesi, tecnica aperta	36.03↔	Angioplastica dell'arteria coronarica a torace aperto
35.53↔	Riparazione con protesi di difetto del setto interventricolare, per via aperta	36.04↔	Infusione trombolitica intracoronarica
35.54↔	Riparazione con protesi di difetto dei cuscinetti endocardiaci	36.06.00↔	Inserzione di stent coronarico(i) senza liberazione di sostanze medicamentose, NAS
35.55↔	Riparazione con protesi di difetto del setto interventricolare, per via chiusa	36.06.10↔	Inserzione di stent coronarico(i) senza liberazione di sostanze medicamentose, stent biorassorbibile(i)
35.60↔	Riparazione di difetto di setto non specificato del cuore con innesto tissutale	36.06.99↔	Inserzione di stent coronarico(i) senza liberazione di sostanze medicamentose, altro
35.61↔	Riparazione di difetto del setto atriale con innesto tissutale	36.07.00↔	Inserzione di stent(s) coronarico con liberazione di sostanze medicamentose, NAS
35.62↔	Riparazione di difetto del setto ventricolare con innesto tissutale	36.07.10↔	Inserzione di stent(s) coronarico con liberazione di sostanze medicamentose, stent(s) bioassorbibile
35.63↔	Riparazione di difetto dei cuscinetti endocardiaci con innesto tissutale	36.07.99↔	Inserzione di stent(s) coronarico con liberazione di sostanze medicamentose, altro
35.70↔	Altra e non specificata riparazione di difetto settale non specificato del cuore	36.09↔	Altra rimozione di ostruzione dell'arteria coronarica
35.71↔	Altra e non specificata riparazione di difetto del setto atriale	36.10.00↔	Bypass aortocoronarico per rivascolarizzazione cardiaca, NAS
35.72.00↔	Riparazione di difetto del setto ventricolare, NAS	36.10.11↔	Bypass aortocoronarico per rivascolarizzazione cardiaca, tecnica convenzionale
35.72.10↔	Chiusura di difetto del setto ventricolare acquisito	36.10.12↔	Bypass aortocoronarico per rivascolarizzazione cardiaca, tecnica mini-invasiva
35.72.99↔	Riparazione di difetto del setto ventricolare, altro	36.10.13↔	Bypass aortocoronarico per rivascolarizzazione cardiaca con tecnica di rinforzo dell'innesto venoso, NAS
35.73↔	Altra e non specificata riparazione di difetto dei cuscinetti endocardiaci		
35.81↔	Correzione totale di tetralogia di Fallot		
35.82↔	Correzione totale di completa anomalia della connessione venosa polmonare		
35.83↔	Correzione totale del tronco arterioso		
35.84↔	Correzione totale di trasposizione di grandi vasi, NAC		
35.91↔	Trasposizione interatriale del ritorno venoso		

36.10.19↔	Bypass aortocoronarico per rivascularizzazione cardiaca, altra tecnica	37.11.00↔	Cardiotomia, NAS
36.10.99↔	Bypass aortocoronarico per rivascularizzazione cardiaca, altro	37.11.10↔	Incisione epicardica, endocardica ed epimiocardica
36.11.00↔	Bypass (aorto)coronarico di un'arteria coronaria, NAS	37.11.99↔	Cardiotomia, altro
36.11.11↔	Bypass (aorto)coronarico di un'arteria coronaria, tecnica convenzionale	37.12↔	Pericardiotomia
36.11.12↔	Bypass (aorto)coronarico di un'arteria coronaria, tecnica mini-invasiva	37.21‡↔	Cateterismo cardiaco del cuore destro
36.11.13↔	Bypass aortocoronarico su arteria coronarica con tecnica di rinforzo dell'innesto venoso	37.22‡↔	Cateterismo cardiaco del cuore sinistro
36.11.19↔	Bypass (aorto)coronarico di un'arteria coronaria, altra tecnica	37.23‡↔	Cateterismo cardiaco combinato del cuore destro e sinistro
36.11.99↔	Bypass (aorto)coronarico di un'arteria coronaria, altro	37.24.00↔	Biopsia del pericardio, NAS
36.12.00↔	Bypass (aorto)coronarico di due arterie coronarie, NAS	37.24.10↔	Biopsia chiusa [percutanea] [agobiopsia] del pericardio
36.12.11↔	Bypass (aorto)coronarico di due arterie coronarie, tecnica convenzionale	37.24.20↔	Biopsia a cielo aperto del pericardio
36.12.12↔	Bypass (aorto)coronarico di due arterie coronarie, tecnica mini-invasiva	37.24.99↔	Biopsia del pericardio, altro
36.12.13↔	Bypass aortocoronarico su due arterie coronariche con tecnica di rinforzo dell'innesto venoso	37.25.00↔	Biopsia del cuore, NAS
36.12.19↔	Bypass (aorto)coronarico di due arterie coronarie, altra tecnica	37.25.10↔	Biopsia chiusa [percutanea] [agobiopsia] del miocardio
36.12.99↔	Bypass (aorto)coronarico di due arterie coronarie, altro	37.25.20↔	Biopsia transvasale di endocardio, miocardio e endomiocardio
36.13.00↔	Bypass (aorto)coronarico di tre arterie coronarie, NAS	37.25.30↔	Biopsia del cuore, a cielo aperto
36.13.11↔	Bypass (aorto)coronarico di tre arterie coronarie, tecnica convenzionale	37.25.99↔	Biopsia del cuore, altro
36.13.12↔	Bypass (aorto)coronarico di tre arterie coronarie, tecnica mini-invasiva	37.26‡↔	Test elettrofisiologico invasivo tramite catetere
36.13.13↔	Bypass aortocoronarico su tre arterie coronariche con tecnica di rinforzo dell'innesto venoso	37.27‡↔	Mappatura del cuore
36.13.19↔	Bypass (aorto)coronarico di tre arterie coronariche, altra tecnica	37.28‡↔	Ecocardiografia intracardiaca EIC
36.13.99↔	Bypass (aorto)coronarico di tre arterie coronariche, altro	37.2a.00‡↔	Diagnostica coronarica endovascolare, NAS
36.14.00↔	Bypass (aorto)coronarico di quattro o più arterie coronarie, NAS	37.2a.10‡↔	Diagnostica per immagini endovascolari di vasi coronarici, NAS
36.14.11↔	Bypass (aorto)coronarico di quattro o più arterie coronarie, tecnica convenzionale	37.2a.11‡↔	Diagnostica per immagini endovascolari di vasi coronarici tramite ultrasuoni
36.14.12↔	Bypass (aorto)coronarico di quattro o più arterie coronarie, tecnica mini-invasiva	37.2a.12‡↔	Diagnostica per immagini endovascolari di vasi coronarici tramite tomografia ottica a coerenza di fase
36.14.13↔	Bypass aortocoronarico su quattro arterie coronariche con tecnica di rinforzo dell'innesto venoso	37.2a.19‡↔	Diagnostica per immagini endovascolari di vasi coronarici, altro
36.14.19↔	Bypass (aorto)coronarico di quattro o più arterie coronarie, altra tecnica	37.2a.20‡↔	Diagnostica coronarica endovascolare invasiva tramite catetere, NAS
36.14.99↔	Bypass (aorto)coronarico di quattro o più arterie coronarie, altro	37.2a.21‡↔	Diagnostica coronarica endovascolare invasiva tramite catetere, misurazione di pressione
36.15↔	Bypass singolo mammaria interna-arteria coronarica	37.2a.29‡↔	Diagnostica coronarica endovascolare invasiva tramite catetere, altro
36.16↔	Bypass doppio mammaria interna-arteria coronarica	37.2a.99‡↔	Diagnostica coronarica endovascolare, altro
36.17↔	Bypass arterioso addomino-coronarico	37.31.00↔	Pericardiectomia, NAS
36.19↔	Altro bypass per rivascularizzazione cardiaca	37.31.10↔	Pericardiectomia, parziale
36.2↔	Rivascularizzazione cardiaca mediante innesto arterioso	37.31.20↔	Pericardiectomia, totale
36.31↔	Rivascularizzazione transmiocardica a cuore aperto	37.31.30↔	Adesiolisi del pericardio
36.32↔	Altra rivascularizzazione transmiocardica	37.31.99↔	Pericardiectomia, altro
36.33↔	Rivascularizzazione transmiocardica endoscopica	37.32↔	Asportazione di aneurisma del cuore
36.34↔	Rivascularizzazione transmiocardica percutanea	37.33.00↔	Asportazione o distruzione di altra lesione o tessuto del cuore, a cielo aperto, NAS
36.39.00↔	Altra rivascularizzazione cardiaca, NAS	37.33.10↔	Asportazione o distruzione del sistema di conduzione del cuore, a cielo aperto, NAS
36.39.10↔	Rivascularizzazione cardiaca mediante patch coronarico	37.33.11↔	Asportazione o distruzione del sistema di conduzione del cuore, a cielo aperto, misure ablative per tachiaritmia
36.39.11↔	Revisione di bypass coronarico	37.33.19↔	Asportazione o distruzione del sistema di conduzione del cuore, a cielo aperto, altro
36.39.12↔	Nuovo innesto di bypass coronarico	37.33.20↔	Asportazione di altra lesione o tessuto del cuore, a cielo aperto
36.39.13↔	Trasposizione di arterie coronarie	37.33.30↔	Distruzione di altra lesione o tessuto del cuore, a cielo aperto
36.39.14↔	Rivascularizzazione cardiaca con innesto libero di arteria mammaria interna (IMA)	37.33.99↔	Asportazione o distruzione di altra lesione o tessuto del cuore, a cielo aperto, altro
36.39.99↔	Altra rivascularizzazione cardiaca, altro	37.34.00↔	Asportazione o distruzione di altra lesione o tessuto del cuore, per altra via, NAS
36.91↔	Riparazione di aneurisma di un vaso coronarico	37.34.10↔	Ablazione per tachiaritmia, NAS
36.99.00↔	Altri interventi sui vasi del cuore NAS	37.34.11↔	Ablazione convenzionale mediante radiofrequenza
36.99.10↔	Trapianto intracoronarico di cellule staminali, NAS	37.34.12↔	Crioablazione
36.99.11↔	Trapianto intracoronarico di cellule staminali senza arricchimento di frazioni di cellule staminali né moltiplicazione in coltura	37.34.13↔	Ablazione mediante altre sorgenti di energia
36.99.12↔	Trapianto intracoronarico di cellule staminali con arricchimento di frazioni di cellule staminali o moltiplicazione in coltura	37.34.14↔	Ablazione con l'aiuto di mapping tridimensionale e misurazione della pressione d'appoggio
36.99.19↔	Trapianto intracoronarico di cellule staminali, altro	37.34.15↔	Crioablazione
36.99.20↔	Interventi per anomalie congenite dei vasi cardiaci	37.34.16↔	Ablazione a radiofrequenza multipolare con spostamento di fase
36.99.30↔	Ricostruzione dell'ostio coronarico	37.34.19↔	Altra ablazione per tachiaritmia
36.99.40↔	Simpatectomia coronarica	37.34.99↔	Asportazione o distruzione di altra lesione o tessuto del cuore, per altra via, altro
36.99.99↔	Altri interventi sui vasi cardiaci, altro	37.35↔	Ventricolectomia parziale
37.10↔	Incisione cardiaca, NAS	37.41↔	Inserzione di sistema protetico di assistenza cardiaca attorno al cuore
		37.49↔	Altra ricostruzione plastica del cuore e del pericardio
		37.4x.00↔	Riparazione del cuore e del pericardio, NAS
		37.4x.10↔	Sutura del pericardio (dopo lacerazione)
		37.4x.11↔	Riparazione del pericardio, altro

37.4x.20↔	Sutura del miocardio (dopo lacerazione)	37.67.12↔	Rimozione o revisione di sistema di modulazione della contrattilità cardiaca (CCM)
37.4x.21↔	Riparazione del miocardio, altro	37.67.99↔	Impianto di un sistema di stimolazione miocardica, altro
37.4x.99↔	Riparazione del cuore e del pericardio, altro	37.68.00↔	Inserzione di sistema percutaneo esterno di assistenza cardiaca, NAS
37.51.00↔	Trapianto cardiaco, NAS	37.68.10↔	Inserzione percutanea di contropulsatore aortico
37.51.10↔	Trapianto cardiaco	37.68.20↔	Impianto di pompa assiale endovasale monoventricolare per assistenza circolatoria
37.51.20↔	Ritrapianto cardiaco nella stessa degenza ospedaliera	37.68.30↔	Impianto di pompa assiale endovasale biventricolare per assistenza circolatoria
37.51.99↔	Trapianto cardiaco, altro	37.68.40↔	Rimozione di pompa assiale endovasale, NAS
37.52↔	Impianto di sistema cardiaco integrale di sostituzione	37.68.41↔	Rimozione di pompa assiale endovasale, monoventricolare
37.53↔	Sostituzione o riparazione dell'unità toracale del sistema di sostituzione cardiaca	37.68.42↔	Rimozione di pompa assiale endovasale, biventricolare
37.54↔	Sostituzione o riparazione di altre componenti impiantabili del sistema cardiaco integrale di rimpiazzo	37.68.49↔	Rimozione di pompa assiale endovasale, altro
37.61↔	Impianto di contropulsatore aortico, chirurgica a cielo aperto	37.68.99↔	Inserzione di sistema percutaneo esterno di assistenza cardiaca, altro
37.62↔	Inserzione di sistema di assistenza cardiaca non impiantabile	37.70↔	Inserzione iniziale di elettrodo, NAS
37.63.00↔	Riparazione di sistema di assistenza cardiaca, NAS	37.71↔	Inserzione iniziale di elettrodo transvenoso nel ventricolo
37.63.10↔	Sostituzione isolata (non chirurgica a cielo aperto) di pompa extracorporea (es. pompa rotatoria o centrifuga), NAS	37.72↔	Inserzione iniziale di elettrodi transvenosi nell'atrio e nel ventricolo
37.63.11↔	Sostituzione isolata (non chirurgica a cielo aperto) di pompa extracorporea (es. pompa rotatoria o centrifuga), monoventricolare	37.73↔	Inserzione iniziale di elettrodo transvenoso nell'atrio
37.63.12↔	Sostituzione isolata (non chirurgica a cielo aperto) di pompa extracorporea (es. pompa rotatoria o centrifuga), biventricolare	37.74.00↔	Inserzione o riposizionamento di elettrodo epicardico nell'epicardio, NAS
37.63.19↔	Sostituzione isolata (non chirurgica a cielo aperto) di pompa extracorporea (es. pompa rotatoria o centrifuga), altro	37.74.10↔	Inserzione o riposizionamento di elettrodo epicardico nell'epicardio, chirurgico a cielo aperto
37.63.20↔	Sostituzione isolata (non chirurgica a cielo aperto) di pompa paracorporea, NAS	37.74.20↔	Inserzione o riposizionamento di elettrodo epicardico nell'epicardio, per via toracoscopica
37.63.21↔	Sostituzione isolata (non chirurgica a cielo aperto) di pompa paracorporea, monoventricolare	37.74.99↔	Inserzione o riposizionamento di elettrodo epicardico nell'epicardio, altro
37.63.22↔	Sostituzione isolata (non chirurgica a cielo aperto) di pompa paracorporea, biventricolare	37.75.00↔	Revisione di elettrodo, NAS
37.63.29↔	Sostituzione isolata (non chirurgica a cielo aperto) di pompa paracorporea, altro	37.75.10↔	Correzione di sonda di pace-maker o defibrillatore
37.63.99↔	Riparazione di sistema di assistenza cardiaca, altro	37.75.20↔	Correzione di innesto di sonda di pace-maker o defibrillatore
37.64.00↔	Rimozione di sistemi di circolazione assistita, NAS	37.75.99↔	Revisione di elettrodo, altro
37.64.10↔	Rimozione di contropulsatore aortico	37.76↔	Sostituzione di elettrodo transvenoso atriale e/o ventricolare
37.64.20↔	Rimozione di pompa extracorporea	37.77.00↔	Rimozione di elettrodo senza sostituzione, NAS
37.64.30↔	Rimozione di pompa paracorporea	37.77.10↔	Impiego di ausili tecnici per la rimozione di elettrodi di pace-maker o defibrillatore, laser a eccimeri
37.64.40↔	Rimozione di sistema completo di sostituzione cardiaca (cuore artificiale)	37.77.11↔	Impiego di ausili tecnici per la rimozione di elettrodi di pace-maker o defibrillatore, dispositivo di dissezione elettrochirurgico
37.64.50↔	Rimozione di pompa intracorporea	37.77.19↔	Impiego di ausili tecnici per la rimozione di elettrodi di pace-maker o defibrillatore, altro
37.64.60↔	Rimozione di sistema esterno di assistenza cardiaca	37.77.80↔	Impiego di ausili tecnici per la rimozione di elettrodi di pace-maker o defibrillatore, NAS
37.64.70↔	Rimozione di pompa assiale transvasale per assistenza circolatoria	37.77.99↔	Rimozione di elettrodo senza sostituzione, altro
37.64.99↔	Rimozione di sistemi di circolazione assistita, altro	37.79.00↔	Revisione o riposizionamento di tasca di dispositivo cardiaco, NAS
37.65.00↔	Impianto di sistema di assistenza cardiaca esterno, NAS	37.79.01↔	Impianto di registratore di eventi cardiaci
37.65.10↔	Impianto (chirurgico a cielo aperto) di pompa extracorporea (es. pompa rotatoria o centrifuga), NAS	37.79.10↔	Impianto o sostituzione del generatore di impulsi (senza modifica della sonda) di registratore di eventi cardiaci, NAS
37.65.11↔	Impianto (chirurgico a cielo aperto) di pompa extracorporea (es. pompa rotatoria o centrifuga), monoventricolare	37.79.11↔	Sostituzione del generatore di impulsi (senza modifica della sonda) di registratore di eventi cardiaci
37.65.12↔	Impianto (chirurgico a cielo aperto) di pompa extracorporea (es. pompa rotatoria o centrifuga), biventricolare	37.79.19↔	Impianto o sostituzione del generatore di impulsi (senza modifica della sonda) di registratore di eventi cardiaci, altro
37.65.19↔	Impianto (chirurgico a cielo aperto) di pompa extracorporea (es. pompa rotatoria o centrifuga), altro	37.79.99↔	Revisione o riposizionamento di tasca di dispositivo cardiaco, altro
37.65.20↔	Impianto (chirurgico a cielo aperto) di pompa paracorporea, NAS	37.80.00↔	Inserzione di pace-maker permanente, iniziale o sostituzione, tipo di strumento non specificato, NAS
37.65.21↔	Impianto (chirurgico a cielo aperto) di pompa paracorporea, monoventricolare	37.80.10↔	Inserzione di pace-maker permanente, iniziale o sostituzione, tipo di strumento non specificato, con possibilità di monitoraggio a distanza
37.65.22↔	Impianto (chirurgico a cielo aperto) di pompa paracorporea, biventricolare	37.80.99↔	Inserzione di pace-maker permanente, iniziale o sostituzione, tipo di strumento non specificato, altro
37.65.29↔	Impianto (chirurgico a cielo aperto) di pompa paracorporea, altro	37.81.00↔	Inserzione iniziale di pace-maker a camera singola, non specificato come sensibile alla frequenza, NAS
37.65.99↔	Impianto di sistema di assistenza cardiaca esterno, altro	37.81.10↔	Inserzione iniziale di pace-maker a camera singola, non specificato come sensibile alla frequenza
37.66.00↔	Inserzione di sistema impiantabile di assistenza cardiaca, NAS	37.81.20↔	Conversione del sistema da camera doppia o tripla a camera singola, non specificato se sensibile alla frequenza
37.66.10↔	Impianto (chirurgico a cielo aperto) di pompa intracorporea, NAS	37.81.99↔	Inserzione iniziale di pace-maker a camera singola, non specificato come sensibile alla frequenza, altro
37.66.11↔	Impianto (chirurgico a cielo aperto) di pompa intracorporea, monoventricolare	37.82.00↔	Inserzione iniziale di pace-maker a camera singola, sensibile alla frequenza, NAS
37.66.12↔	Impianto (chirurgico a cielo aperto) di pompa intracorporea, biventricolare		
37.66.19↔	Impianto (chirurgico a cielo aperto) di pompa intracorporea, altro		
37.66.99↔	Inserzione di sistema impiantabile di assistenza cardiaca, altro		
37.67.00↔	Impianto di un sistema di stimolazione miocardica, NAS		
37.67.11↔	Impianto o sostituzione di sistema di modulazione della contrattilità cardiaca (CCM)		

37.82.10↔	Inserzione iniziale di pace-maker a camera singola, sensibile alla frequenza	37.90.10↔	Occlusione percutanea dell'orecchietta sinistra
37.82.99↔	Inserzione iniziale di pace-maker a camera singola, sensibile alla frequenza, altro	37.90.20↔	Catereterismo transsettale del cuore sinistro, NAS
37.83.00↔	Inserzione iniziale di un sistema a camera doppia, con una sonda	37.90.21↔	Puntura transsettale mediante catereterismo
37.83.10↔	Inserzione iniziale di un sistema a camera doppia, senza stimolazione antitachicardica	37.90.29↔	Catereterismo transsettale del cuore sinistro, altro
37.83.11↔	Inserzione iniziale di un sistema a camera doppia, con stimolazione antitachicardica	37.90.99↔	Inserzione di dispositivo nell'atrio sinistro, altro
37.83.12↔	Inserzione iniziale di pace-maker a camera doppia con possibilità di monitoraggio a distanza	37.91↔	Massaggio cardiaco a torace aperto
37.83.99↔	Inserzione iniziale di pace-maker a camera doppia, altro	37.94.00↔	Impianto o sostituzione di defibrillatore, NAS
37.85.00↔	Sostituzione di un qualsiasi pace-maker con apparecchio a camera singola non specificato come sensibile alla frequenza, NAS	37.94.01↔	Impianto di defibrillatore con stimolazione monocamerale
37.85.10↔	Sostituzione di generatore di impulsi di un qualsiasi pace-maker con apparecchio a camera singola non specificato come sensibile alla frequenza	37.94.02↔	Impianto di defibrillatore con stimolazione bicamerale
37.85.20↔	Sostituzione di generatore di impulsi e sonda di un qualsiasi pace-maker con apparecchio a camera singola non specificato come sensibile alla frequenza	37.94.03↔	Impianto di defibrillatore con stimolazione biventricolare
37.85.99↔	Sostituzione di un qualsiasi pace-maker con apparecchio a camera singola non specificato come sensibile alla frequenza, altro	37.94.04↔	Impianto di defibrillatore con sensore di pressione supplementare per misurazione non invasiva della pressione ventricolare destra
37.86.00↔	Sostituzione di un qualsiasi pace-maker con apparecchio a camera singola, sensibile alla frequenza, NAS	37.94.05↔	Impianto di defibrillatore con elettrodo sottocutaneo
37.86.10↔	Sostituzione di generatore di impulsi di un qualsiasi pace-maker con apparecchio a camera singola, sensibile alla frequenza	37.94.10↔	Sostituzione di defibrillatore, NAS
37.86.20↔	Sostituzione di generatore di impulsi e sonda di un qualsiasi pace-maker con apparecchio a camera singola, sensibile alla frequenza	37.94.11↔	Sostituzione di defibrillatore con stimolazione monocamerale
37.86.99↔	Sostituzione di un qualsiasi pace-maker con apparecchio a camera singola, sensibile alla frequenza, altro	37.94.12↔	Sostituzione di defibrillatore con stimolazione bicamerale
37.87.00↔	Sostituzione di un qualsiasi pace-maker a camera doppia, NAS	37.94.15↔	Sostituzione di defibrillatore con elettrodo sottocutaneo
37.87.10↔	Sostituzione del generatore di impulsi di un qualsiasi pace-maker a camera doppia	37.94.19↔	Sostituzione di defibrillatore, altro
37.87.20↔	Sostituzione del generatore di impulsi e sonda di un qualsiasi pace-maker a camera doppia	37.94.20↔	Conversione del sistema da pace-maker a defibrillatore con stimolazione monocamerale, NAS
37.87.99↔	Sostituzione di un qualsiasi pace-maker a camera doppia, altro	37.94.21↔	Conversione del sistema da pace-maker a defibrillatore con stimolazione monocamerale
37.88.00↔	Inserzione di pace-maker a camera tripla (per stimolazione biventricolare), NAS	37.94.22↔	Conversione del sistema da pace-maker o defibrillatore a defibrillatore con stimolazione bicamerale
37.88.10↔	Inserzione di pace-maker a camera tripla (per stimolazione biventricolare) con possibilità di monitoraggio a distanza	37.94.29↔	Conversione del sistema da pace-maker o defibrillatore a defibrillatore con stimolazione biventricolare, altro
37.88.99↔	Inserzione di pace-maker a camera tripla (per stimolazione biventricolare), altro	37.94.99↔	Impianto o sostituzione di defibrillatore automatico, sistema completo [AICD], altro
37.89.00↔	Revisione o rimozione di pace-maker, NAS	37.95↔	Impianto di soli elettrodi di defibrillatore automatico
37.89.10↔	Revisione di pace-maker, defibrillatore, sincronizzatore o registratore di eventi cardiaci	37.96↔	Impianto di solo generatore di impulsi di defibrillatore automatico
37.89.11↔	Conversione del sistema da camera doppia o tripla a camera singola, sensibile alla frequenza	37.97↔	Sostituzione del solo elettrodo del defibrillatore automatico
37.89.20↔	Conversione del sistema da camera singola a camera doppia o tripla, NAS	37.98.00↔	Sostituzione del solo generatore di impulsi del defibrillatore automatico, NAS
37.89.21↔	Conversione del sistema da camera singola a camera doppia	37.98.10↔	Sostituzione del solo generatore di impulsi del defibrillatore automatico con stimolazione monocamerale
37.89.22↔	Conversione del sistema da camera singola a camera tripla	37.98.11↔	Sostituzione del solo generatore di impulsi del defibrillatore automatico con stimolazione bicamerale
37.89.23↔	Conversione del sistema da camera doppia a camera tripla	37.98.12↔	Sostituzione del solo generatore di impulsi del defibrillatore automatico con stimolazione biventricolare
37.89.29↔	Conversione del sistema da camera singola a camera doppia o tripla, altro	37.98.99↔	Sostituzione del solo generatore di impulsi del defibrillatore automatico, altro
37.89.30↔	Revisione di pace-maker a camera tripla, NAS	37.99.00↔	Altri interventi sul cuore e sul pericardio, NAS
37.89.31↔	Sostituzione del generatore di impulsi di un qualsiasi pace-maker a camera tripla, NAS	37.99.10↔	Trapianto intramiocardico di cellule staminali, NAS
37.89.39↔	Revisione di pace-maker a camera tripla, altro	37.99.11↔	Trapianto intramiocardico di cellule staminali senza arricchimento di frazioni di cellule staminali né moltiplicazione in coltura
37.89.40↔	Rimozione (senza sostituzione) di pace-maker o pace-maker con risincronizzazione, NAS	37.99.12↔	Trapianto intramiocardico di cellule staminali con arricchimento di frazioni di cellule staminali o moltiplicazione in coltura
37.89.41↔	Rimozione di pace-maker	37.99.19↔	Trapianto intramiocardico di cellule staminali, altro
37.89.42↔	Rimozione di pace-maker con risincronizzazione	37.99.20↔	Interventi per anomalie congenite del cuore, NAS
37.89.49↔	Rimozione (senza sostituzione) di pace-maker o pace-maker con risincronizzazione, altro	37.99.21↔	Correzione di ventricolo destro a doppia uscita, tipo Fallot
37.89.50↔	Rimozione di pace-maker, defibrillatore, sincronizzatore o registratore di eventi cardiaci	37.99.22↔	Correzione di altro ventricolo destro a doppia uscita
37.89.99↔	Revisione o rimozione di pace-maker, altro	37.99.23↔	Intervento su cuore funzionalmente/morfologicamente monovernicolare
37.90.00↔	Inserzione di dispositivo nell'atrio sinistro, NAS	37.99.24↔	Correzione di cuore triatriato
		37.99.25↔	Correzione di sindrome da atresia della valvola polmonare
		37.99.29↔	Interventi per anomalie congenite del cuore, altro
		37.99.30↔	Legatura di orecchietta cardiaca
		37.99.80↔	Reintervento su cuore e pericardio
		37.99.99↔	Altri interventi sul cuore e sul pericardio, altro
		38.01↔	Incisione di vasi intracranici
		38.02.00↔	Incisione di altri vasi del capo e del collo, NAS
		38.02.10↔	Incisione di arterie extracraniche del capo e del collo
		38.02.20↔	Incisione di vene extracraniche del capo e del collo
		38.02.21↔	Incisione della vena giugulare (esterna) (interna)
		38.02.28↔	Incisione di altre vene extracraniche profonde del capo e del collo
		38.02.29↔	Incisione di vene extracraniche del capo e del collo, altro
		38.02.99↔	Incisione di altri vasi del capo e del collo, altro
		38.03.00↔	Incisione di vasi dell'arto superiore, NAS

38.03.10↔	Incisione di arterie dell'arto superiore, NAS	38.16.17↔	Endoarteriectomia dell'arteria lombare
38.03.11↔	Incisione dell'arteria ascellare	38.16.18↔	Endoarteriectomia dell'arteria iliaca
38.03.19↔	Incisione di altre arterie del braccio	38.16.19↔	Endoarteriectomia delle arterie viscerali, altro
38.03.20↔	Incisione di arterie dell'avambraccio	38.16.99↔	Endoarteriectomia delle arterie addominali, altro
38.03.21↔	Incisione di arterie della mano	38.18.00↔	Endoarteriectomia delle arterie dell'arto inferiore, NAS
38.03.30↔	Incisione di vene dell'arto superiore, NAS	38.18.10↔	Endoarteriectomia dell'arteria femorale (comune) (superficiale)
38.03.31↔	Incisione della vena ascellare	38.18.11↔	Endoarteriectomia dell'arteria femorale profonda
38.03.38↔	Incisione di altre vene profonde dell'arto superiore	38.18.12↔	Endoarteriectomia dell'arteria poplitea
38.03.39↔	Incisione di vene dell'arto superiore, altro	38.18.99↔	Endoarteriectomia delle arterie dell'arto inferiore, altro
38.03.99↔	Incisione di vasi dell'arto superiore, altro	38.21↔	Biopsia di vasi sanguigni
38.04.00↔	Incisione dell'aorta, NAS	38.30↔	Resezione di vasi con anastomosi, sede non specificata
38.04.10↔	Incisione dell'aorta ascendente e dell'arco aortico	38.31↔	Resezione di vasi intracranici con anastomosi
38.04.20↔	Incisione dell'aorta discendente	38.32.00↔	Resezione di altri vasi del capo e del collo con anastomosi, NAS
38.04.30↔	Incisione dell'aorta addominale	38.32.10↔	Resezione di arterie extracraniche del capo e del collo con anastomosi
38.04.99↔	Incisione dell'aorta, altro	38.32.20↔	Resezione di arterie extracraniche del capo e del collo con anastomosi, NAS
38.05.00↔	Incisione di altri vasi toracici, NAS	38.32.21↔	Resezione della vena giugulare con anastomosi
38.05.10↔	Incisione di altre arterie toraciche	38.32.22↔	Resezione di vene extracraniche superficiali del capo e del collo con anastomosi
38.05.20↔	Incisione di vene toraciche, NAS	38.32.99↔	Resezione di altri vasi del capo e del collo con anastomosi, altro
38.05.21↔	Incisione di vene toraciche profonde	38.33.00↔	Resezione di vasi dell'arto superiore, NAS
38.05.29↔	Incisione di vene toraciche, altro	38.33.10↔	Resezione di arterie dell'arto superiore con anastomosi, NAS
38.05.99↔	Incisione di altri vasi toracici, altro	38.33.11↔	Resezione di arterie del braccio con anastomosi
38.06.00↔	Incisione di arterie addominali, NAS	38.33.12↔	Resezione dell'arteria ulnare con anastomosi
38.06.10↔	Incisione di arterie viscerali, NAS	38.33.13↔	Resezione di altre arterie dell'avambraccio con anastomosi
38.06.11↔	Incisione del tronco celiaco	38.33.14↔	Resezione di arterie della mano con anastomosi
38.06.12↔	Incisione dell'arteria gastrica	38.33.20↔	Resezione di vene dell'arto superiore con anastomosi, NAS
38.06.13↔	Incisione dell'arteria epatica	38.33.21↔	Resezione della vena ascellare con anastomosi
38.06.14↔	Incisione dell'arteria splenica	38.33.22↔	Resezione di altre vene profonde dell'arto superiore con anastomosi
38.06.15↔	Incisione dell'arteria renale	38.33.23↔	Resezione di vene superficiali dell'arto superiore con anastomosi
38.06.16↔	Incisione dell'arteria mesenterica	38.33.99↔	Resezione di vasi dell'arto superiore, altro
38.06.17↔	Incisione dell'arteria lombare	38.34.00↔	Resezione dell'aorta con anastomosi, NAS
38.06.18↔	Incisione dell'arteria iliaca	38.34.10↔	Resezione dell'aorta ascendente e dell'arco aortico con anastomosi
38.06.19↔	Incisione di arterie viscerali, altro	38.34.20↔	Resezione dell'aorta discendente con anastomosi
38.06.99↔	Incisione di arterie addominali, altro	38.34.30↔	Resezione dell'aorta addominale con anastomosi
38.07.00↔	Incisione di vene addominali, NAS	38.34.99↔	Resezione dell'aorta con anastomosi, altro
38.07.10↔	Incisione di vene addominali profonde, NAS	38.35.00↔	Resezione di vasi toracici con anastomosi, NAS
38.07.11↔	Incisione della vena cava inferiore	38.35.10↔	Resezione di arterie toraciche con anastomosi, NAS
38.07.12↔	Incisione della vena iliaca	38.35.11↔	Resezione dell'arteria succlavia con anastomosi
38.07.19↔	Incisione di vene addominali profonde, altro	38.35.12↔	Resezione del tronco brachiocefalico con anastomosi
38.07.99↔	Incisione di vene addominali, altro	38.35.13↔	Resezione dell'arteria polmonare con anastomosi
38.08.00↔	Incisione di arterie dell'arto inferiore, NAS	38.35.19↔	Resezione di arterie toraciche con anastomosi, altro
38.08.10↔	Incisione dell'arteria femorale (comune) (superficiale)	38.35.20↔	Resezione di vene toraciche con anastomosi, NAS
38.08.11↔	Incisione dell'arteria femorale profonda	38.35.21↔	Resezione della vena polmonare con anastomosi
38.08.12↔	Incisione dell'arteria poplitea	38.35.22↔	Resezione della vena succlavia con anastomosi
38.08.99↔	Incisione di arterie dell'arto inferiore, altro	38.35.23↔	Resezione della vena cava superiore con anastomosi
38.09.00↔	Incisione di vene dell'arto inferiore, NAS	38.35.28↔	Resezione di vene toraciche e altre vene profonde con anastomosi
38.09.10↔	Incisione di vene profonde dell'arto inferiore	38.35.29↔	Resezione di vene toraciche con anastomosi, altro
38.09.99↔	Incisione di vene dell'arto inferiore, altro	38.35.99↔	Resezione di vasi toracici con anastomosi, altro
38.10↔	Endoarteriectomia, sede non specificata	38.36.00↔	Resezione di arterie addominali con anastomosi, NAS
38.11↔	Endoarteriectomia dei vasi intracranici	38.36.10↔	Resezione di arterie viscerali con anastomosi, NAS
38.12↔	Endoarteriectomia di altri vasi del capo e del collo	38.36.11↔	Resezione del tronco celiaco con anastomosi
38.13↔	Endoarteriectomia di vasi dell'arto superiore	38.36.12↔	Resezione dell'arteria gastrica con anastomosi
38.14.00↔	Endoarteriectomia dell'aorta, NAS	38.36.13↔	Resezione dell'arteria epatica con anastomosi
38.14.10↔	Endoarteriectomia dell'aorta ascendente e dell'arco aortico	38.36.14↔	Resezione dell'arteria splenica con anastomosi
38.14.20↔	Endoarteriectomia dell'aorta discendente	38.36.15↔	Resezione dell'arteria renale con anastomosi
38.14.30↔	Endoarteriectomia dell'aorta addominale	38.36.16↔	Resezione dell'arteria mesenterica
38.14.99↔	Endoarteriectomia dell'aorta, altro	38.36.17↔	Resezione dell'arteria iliaca con anastomosi
38.15.00↔	Endoarteriectomia di altri vasi toracici, NAS	38.36.19↔	Resezione di arterie viscerali con anastomosi, altro
38.15.10↔	Endoarteriectomia dell'arteria succlavia	38.36.99↔	Resezione di arterie addominali con anastomosi, altro
38.15.20↔	Endoarteriectomia del tronco brachiocefalico	38.37.00↔	Resezione di vene addominali con anastomosi, NAS
38.15.30↔	Endoarteriectomia dell'arteria polmonare	38.37.10↔	Resezione di vene addominali profonde con anastomosi, NAS
38.15.40↔	Endoarteriectomia della vena polmonare	38.37.11↔	Resezione della vena cava inferiore con anastomosi
38.15.99↔	Endoarteriectomia di altri vasi toracici, altro	38.37.12↔	Resezione della vena iliaca con anastomosi
38.16.00↔	Endoarteriectomia delle arterie addominali, NAS	38.37.19↔	Resezione di vene addominali profonde con anastomosi, altro
38.16.10↔	Endoarteriectomia delle arterie viscerali, NAS	38.37.99↔	Resezione di vene addominali con anastomosi, altro
38.16.11↔	Endoarteriectomia del tronco celiaco		
38.16.12↔	Endoarteriectomia dell'arteria gastrica		
38.16.13↔	Endoarteriectomia dell'arteria epatica		
38.16.14↔	Endoarteriectomia dell'arteria splenica		
38.16.15↔	Endoarteriectomia dell'arteria renale		
38.16.16↔	Endoarteriectomia dell'arteria mesenterica		

38.38.00↔	Resezione di arterie dell'arto inferiore con anastomosi, NAS	38.59.20↔	Crossectomia e stripping di vene varicose dell'arto inferiore, NAS
38.38.10↔	Resezione dell'arteria femorale (comune) (superficiale) con anastomosi	38.59.21↔	Crossectomia e stripping, vena safena magna
38.38.11↔	Resezione dell'arteria femorale profonda con anastomosi	38.59.22↔	Crossectomia e stripping, vena safena parva
38.38.12↔	Resezione dell'arteria poplitea con anastomosi	38.59.23↔	Crossectomia e stripping, vena safena magna e parva
38.38.99↔	Resezione di arterie dell'arto inferiore con anastomosi, altro	38.59.30↔	Crossectomia (isolata), NAS
38.39.00↔	Resezione di vene dell'arto inferiore con anastomosi, NAS	38.59.31↔	Crossectomia (isolata), vena safena magna
38.39.10↔	Resezione di vene dell'arto inferiore con anastomosi, vene profonde	38.59.32↔	Crossectomia (isolata), vena safena parva
38.39.99↔	Resezione di vene dell'arto inferiore con anastomosi, altro	38.59.33↔	Crossectomia (isolata), vena safena magna e parva
38.40↔	Resezione di vasi con sostituzione, sede non specificata	38.59.40↔	Terapia laser locale di vene varicose
38.41↔	Resezione di vasi intracranici con sostituzione	38.59.50↔	Terapia endoluminale di varici
38.42↔	Resezione di altri vasi del capo e collo con sostituzione	38.59.51↔	Terapia laser endovenosa di varici [EVLV]
38.43.00↔	Resezione di vasi dell'arto superiore con sostituzione, NAS	38.59.52↔	Ablazione endovenosa a radiofrequenza di varici
38.43.10↔	Resezione di arterie dell'arto superiore con sostituzione, NAS	38.59.59↔	Terapia endoluminale di varici, altro
38.43.11↔	Resezione dell'arteria ascellare con sostituzione	38.59.99↔	Legatura e stripping di vene varicose dell'arto inferiore, altro
38.43.20↔	Resezione di vene dell'arto superiore con sostituzione, NAS	38.60↔	Altra asportazione di vasi, sede non specificata
38.43.21↔	Resezione della vena ascellare con sostituzione	38.61↔	Altra asportazione di vasi intracranici
38.43.28↔	Resezione di altre vene profonde dell'arto superiore con sostituzione	38.62↔	Altra asportazione di altri vasi del capo e del collo
38.43.29↔	Resezione di vene dell'arto superiore con sostituzione, altro	38.63.00↔	Altra asportazione di vasi dell'arto superiore, NAS
38.43.99↔	Resezione di vasi dell'arto superiore con sostituzione, altro	38.63.10↔	Altra asportazione di arterie dell'arto superiore, NAS
38.44.00↔	Resezione dell'aorta addominale con sostituzione, NAS	38.63.11↔	Altra asportazione di arterie della mano
38.44.10↔	Resezione dell'aorta addominale con sostituzione, surrenale	38.63.19↔	Altra asportazione di arterie dell'arto superiore, altro
38.44.11↔	Resezione dell'aorta addominale con sostituzione, infra-renale	38.63.20↔	Altra asportazione di vene dell'arto superiore, NAS
38.44.12↔	Resezione dell'aorta addominale con sostituzione, iuxta-renale	38.63.21↔	Altra asportazione di vene profonde dell'arto superiore
38.44.99↔	Resezione dell'aorta addominale con sostituzione, altro	38.63.29↔	Altra asportazione di vene dell'arto superiore, altro
38.45.00↔	Resezione di vasi toracici con sostituzione, NAS	38.63.99↔	Altra asportazione di vasi dell'arto superiore, altro
38.45.10↔	Resezione dell'aorta toracica con sostituzione, NAS	38.64.00↔	Altra asportazione dell'aorta, NAS
38.45.11↔	Resezione dell'aorta ascendente o dell'arco aortico con sostituzione	38.64.10↔	Altra asportazione dell'aorta toracica
38.45.12↔	Resezione dell'aorta toracica con sostituzione	38.64.20↔	Altra asportazione dell'aorta addominale
38.45.13↔	Resezione dell'aorta toracoaddominale con sostituzione	38.64.99↔	Altra asportazione dell'aorta, altro
38.45.14↔	Resezione dell'aorta toracica con sostituzione con protesi ibrida	38.65.00↔	Altra asportazione di vasi toracici, NAS
38.45.19↔	Resezione dell'aorta toracica con sostituzione, altro	38.65.10↔	Altra asportazione di arterie toraciche
38.45.20↔	Resezione di altre arterie toraciche con sostituzione, NAS	38.65.20↔	Altra asportazione di vene toraciche, NAS
38.45.21↔	Resezione dell'arteria polmonare con sostituzione	38.65.21↔	Altra asportazione della vena cava superiore
38.45.22↔	Resezione del tronco brachiocefalico con sostituzione	38.65.22↔	Altra asportazione di altre vene toraciche profonde
38.45.29↔	Resezione di altre arterie toraciche con sostituzione	38.65.29↔	Altra asportazione di vene toraciche, altro
38.45.30↔	Resezione di vene toraciche con sostituzione, NAS	38.65.99↔	Altra asportazione di vasi toracici, altro
38.45.31↔	Resezione della vena cava superiore con sostituzione	38.66.00↔	Altra asportazione di arterie addominali, NAS
38.45.38↔	Resezione di altre vene toraciche profonde con sostituzione	38.66.10↔	Altra asportazione di arterie viscerali, NAS
38.45.39↔	Resezione di vene toraciche con sostituzione, altro	38.66.11↔	Altra asportazione del tronco celiaco
38.45.99↔	Resezione di vasi toracici con sostituzione, altro	38.66.12↔	Altra asportazione dell'arteria gastrica
38.46↔	Resezione di arterie addominali con sostituzione	38.66.13↔	Altra asportazione dell'arteria epatica
38.47.00↔	Resezione di vene addominali con sostituzione, NAS	38.66.14↔	Altra asportazione dell'arteria splenica
38.47.10↔	Resezione di vene addominali profonde con sostituzione, NAS	38.66.15↔	Altra asportazione dell'arteria renale
38.47.11↔	Resezione della vena cava inferiore con sostituzione	38.66.16↔	Altra asportazione dell'arteria mesenterica
38.47.12↔	Resezione della vena iliaca con sostituzione	38.66.17↔	Altra asportazione dell'arteria lombare
38.47.19↔	Resezione di vene addominali profonde con sostituzione, altro	38.66.18↔	Altra asportazione dell'arteria iliaca
38.47.99↔	Resezione di vene addominali con sostituzione, altro	38.66.19↔	Altra asportazione di arterie viscerali, altro
38.48.00↔	Resezione di arterie dell'arto inferiore con sostituzione, NAS	38.66.99↔	Altra asportazione di arterie addominali, altro
38.48.10↔	Resezione dell'arteria femorale (comune) (superficiale) con sostituzione	38.67.00↔	Altra asportazione di vene addominali, NAS
38.48.11↔	Resezione dell'arteria femorale profonda con sostituzione	38.67.10↔	Altra asportazione di vene addominali profonde, NAS
38.48.12↔	Resezione dell'arteria poplitea con sostituzione	38.67.11↔	Altra asportazione della vena cava inferiore
38.48.13↔	Resezione di arterie della gamba con sostituzione	38.67.12↔	Altra asportazione della vena iliaca
38.48.99↔	Resezione di arterie dell'arto inferiore con sostituzione, altro	38.67.19↔	Altra asportazione di vene addominali profonde, altro
38.49.00↔	Resezione di vene dell'arto inferiore con sostituzione, NAS	38.67.99↔	Altra asportazione di vene addominali, altro
38.49.10↔	Resezione di vene profonde dell'arto inferiore con sostituzione	38.68.00↔	Altra asportazione di arterie dell'arto inferiore, NAS
38.49.99↔	Resezione di vene dell'arto inferiore con sostituzione, altro	38.68.10↔	Altra asportazione di arterie della coscia
38.50↔	Legatura e stripping di vene varicose, sede non specificata	38.68.20↔	Altra asportazione di arterie della gamba e del piede
38.51↔	Legatura e stripping di vene varicose intracraniche	38.68.99↔	Altra asportazione di arterie dell'arto inferiore, altro
38.52↔	Legatura e stripping di vene varicose di altri vasi del capo e del collo	38.69↔	Altra asportazione di vene dell'arto inferiore
38.53↔	Legatura e stripping di vene varicose dell'arto superiore	38.7x.00↔	Interruzione della vena cava, NAS
38.55↔	Legatura e stripping di vene varicose toraciche	38.7x.10↔	Interruzione chirurgica della vena cava, NAS
38.57↔	Legatura e stripping di vene varicose addominali	38.7x.11↔	Inserzione di filtro antiemboli nella vena cava, chirurgica
38.59.00↔	Legatura e stripping di vene varicose dell'arto inferiore, NAS	38.7x.12↔	Rimozione di filtro antiemboli nella vena cava, chirurgica
38.59.10↔	Legatura, asportazione e stripping di vene varicose e vene perforanti dell'arto inferiore (quale intervento indipendente)	38.7x.13↔	Legatura o plicatura della vena cava, chirurgica
		38.7x.19↔	Interruzione chirurgica della vena cava, chirurgica, altro
		38.7x.20↔	Interruzione della vena cava, percutanea transluminale, NAS
		38.7x.23↔	Legatura o plicatura della vena cava, percutanea transluminale
		38.7x.29↔	Interruzione interventistica della vena cava, percutanea transluminale, altro

38.7x.99↔	Interruzione della vena cava, altro	39.1↔	Shunt venoso intraaddominale
38.80↔	Altra occlusione chirurgica di vasi, sede non specificata	39.21.00↔	Anastomosi vena cava-arteria polmonare, NAS
38.81↔	Altra occlusione chirurgica di vasi intracranici	39.21.10↔	Intervento di Glenn su cuore funzionalmente/morfologicamente monoventricolare
38.82.00↔	Altra occlusione chirurgica di vasi del capo e del collo, NAS	39.21.99↔	Anastomosi vena cava-arteria polmonare, altro
38.82.10↔	Altra occlusione chirurgica di arterie extracraniche del capo e del collo	39.22.00↔	Bypass aorto-succlavio-carotideo, NAS
38.82.20↔	Altra occlusione chirurgica di vene extracraniche del capo e del collo	39.22.10↔	Bypass carotideo, NAS
38.82.21↔	Altra occlusione chirurgica della vena giugulare	39.22.11↔	Bypass: carotide-carotide
38.82.22↔	Altra occlusione chirurgica di altre vene extracraniche profonde del capo e del collo	39.22.12↔	Bypass: carotide-vertebrale
38.82.29↔	Altra occlusione chirurgica di vene extracraniche del capo e del collo, altro	39.22.13↔	Bypass: carotide-succlavia
38.82.99↔	Altra occlusione chirurgica di vasi del capo e del collo, NAS	39.22.14↔	Bypass: carotide-aorta
38.83.00↔	Altra occlusione chirurgica di vasi dell'arto superiore, NAS	39.22.19↔	Bypass carotideo, altro
38.83.10↔	Altra occlusione chirurgica di arterie dell'arto superiore, NAS	39.22.20↔	Bypass dell'arteria succlavia, NAS
38.83.11↔	Altra occlusione chirurgica di arterie della mano	39.22.21↔	Bypass: succlavia all'aorta
38.83.19↔	Altra occlusione chirurgica di altre arterie dell'arto superiore	39.22.29↔	Bypass dell'arteria succlavia, altro
38.83.20↔	Altra occlusione chirurgica di vene dell'arto superiore, NAS	39.22.99↔	Bypass aorto-succlavio-carotideo, altro
38.83.21↔	Altra occlusione chirurgica di vene profonde dell'arto superiore, NAS	39.23↔	Altro shunt o bypass vascolare intratoracico
38.83.29↔	Altra occlusione chirurgica di vene dell'arto superiore, altro	39.24↔	Bypass aorto-renale
38.83.99↔	Altra occlusione chirurgica di vasi dell'arto superiore, altro	39.25.00↔	Bypass aorto-iliaco-femorale, NAS
38.84.00↔	Altra occlusione chirurgica dell'aorta, NAS	39.25.10↔	Bypass aorto-iliaco-femorale, aortico, NAS
38.84.10↔	Altra occlusione chirurgica dell'aorta toracica	39.25.11↔	Bypass aorto-iliaco
38.84.20↔	Altra occlusione chirurgica dell'aorta addominale	39.25.12↔	Bypass aorto-femorale
38.84.99↔	Altra occlusione chirurgica dell'aorta, altro	39.25.13↔	Bypass aorto-popliteo
38.85.00↔	Altra occlusione chirurgica di altri vasi toracici, NAS	39.25.14↔	Bypass aorto-crutale
38.85.10↔	Altra occlusione chirurgica di altre arterie toraciche, NAS	39.25.19↔	Bypass aorto-iliaco-femorale, aortico, altro
38.85.11↔	Altra occlusione chirurgica dell'arteria succlavia	39.25.20↔	Bypass ilio-femorale, NAS
38.85.12↔	Altra occlusione chirurgica dell'arteria polmonare	39.25.21↔	Bypass ilio-iliaco
38.85.13↔	Altra occlusione chirurgica del tronco brachiocefalico	39.25.22↔	Bypass ilio-femorale
38.85.19↔	Altra occlusione chirurgica di altre arterie toraciche, altro	39.25.23↔	Bypass ilio-popliteo
38.85.20↔	Altra occlusione chirurgica di vene toraciche, NAS	39.25.24↔	Bypass ilio-crutale
38.85.21↔	Altra occlusione chirurgica della vena cava superiore	39.25.29↔	Bypass ilio-femorale, NAS
38.85.22↔	Altra occlusione chirurgica della vena polmonare	39.25.30↔	Bypass otturatorio (extraanatomico)
38.85.23↔	Altra occlusione chirurgica della vena succlavia	39.25.99↔	Bypass aorto-iliaco-femorale, altro
38.85.28↔	Altra occlusione chirurgica di altre vene toraciche profonde, NAS	39.26.00↔	Altri shunt o bypass vascolari intraaddominali, NAS
38.85.29↔	Altra occlusione chirurgica di vene toraciche, altro	39.26.10↔	Altri shunt o bypass vascolari intraaddominali, arterie viscerali
38.85.99↔	Altra occlusione chirurgica di altri vasi toracici, altro	39.26.11↔	Altri shunt o bypass vascolari intraaddominali, aorta
38.86.00↔	Altra occlusione chirurgica di arterie addominali, NAS	39.26.12↔	Altri shunt o bypass vascolari intraaddominali, arteria renale
38.86.10↔	Altra occlusione chirurgica di arterie viscerali, NAS	39.26.19↔	Altri shunt o bypass vascolari intraaddominali, altre arterie viscerali
38.86.11↔	Altra occlusione chirurgica del tronco celiaco	39.26.99↔	Altri shunt o bypass vascolari intraaddominali, altro
38.86.12↔	Altra occlusione chirurgica dell'arteria gastrica	39.27.00↔	Arteriovenostomia per dialisi renale, NAS
38.86.13↔	Altra occlusione chirurgica dell'arteria epatica	39.27.10↔	Fistola arteriovenosa per emodialisi
38.86.14↔	Altra occlusione chirurgica dell'arteria splenica	39.27.11↔	Fistola arteriovenosa di materiale allogenico o alloplastico per emodialisi
38.86.15↔	Altra occlusione chirurgica dell'arteria renale	39.27.99↔	Arteriovenostomia per dialisi renale, altro
38.86.16↔	Altra occlusione chirurgica dell'arteria mesenterica	39.28↔	Bypass vascolare extracranico-intracranico (EC-IC)
38.86.17↔	Altra occlusione chirurgica dell'arteria iliaca	39.29.00↔	Altri shunt o bypass vascolari (periferici), NAS
38.86.19↔	Altra occlusione chirurgica di arterie viscerali, altro	39.29.10↔	Shunt o bypass vascolari di arterie dell'arto inferiore, NAS
38.86.99↔	Altra occlusione chirurgica di arterie addominali, altro	39.29.11↔	Shunt o bypass vascolari femoro-femorale
38.87.00↔	Altra occlusione chirurgica di vene addominali, NAS	39.29.12↔	Shunt o bypass vascolari femoro-popliteo
38.87.10↔	Altra occlusione chirurgica di vene addominali profonde, NAS	39.29.13↔	Shunt o bypass vascolari femoro-crutale
38.87.11↔	Altra occlusione chirurgica della vena cava inferiore	39.29.14↔	Shunt o bypass vascolari femoro-pedidio
38.87.12↔	Altra occlusione chirurgica della vena iliaca comune e iliaca interna	39.29.15↔	Shunt o bypass vascolari popliteo-crutale e popliteo-pedidio
38.87.19↔	Altra occlusione chirurgica di vene addominali profonde, altro	39.29.16↔	Shunt o bypass vascolari di arterie della gamba e del piede
38.87.99↔	Altra occlusione chirurgica di vene addominali, altro	39.29.19↔	Shunt o bypass vascolari di arterie dell'arto inferiore, altro
38.88↔	Altra occlusione chirurgica di arterie arto inferiore	39.29.20↔	Shunt o bypass vascolari di arterie dell'arto superiore
38.89↔	Altra occlusione chirurgica di vene arto inferiore	39.29.30↔	Altri shunt o bypass vascolari (periferici), extraanatomici, NAS
39.0x.00↔	Shunt arterioso sistemico-polmonare, NAS	39.29.31↔	Shunt o bypass vascolare succlavia-femorale
39.0x.10↔	Anastomosi succlavia-polmonare (Blalock-Taussig)	39.29.32↔	Shunt o bypass vascolare axillo-femorale
39.0x.11↔	Anastomosi aorta-polmonare destra (Waterston-Cooley)	39.29.33↔	Bypass crossover femoro-femorale
39.0x.12↔	Anastomosi aorta discendente-polmonare sinistra (Potts-Smith)	39.29.39↔	Altri shunt o bypass vascolari (periferici), extraanatomici, altro
39.0x.13↔	Anastomosi polmonare sinistra-polmonare destra	39.29.40↔	Shunt o bypass vascolari di vene
39.0x.20↔	Shunt protesico polmonare-aorta, centrale	39.29.80↔	Shunt temporaneo intraoperatorio, NAS
39.0x.21↔	Shunt protesico polmonare-aorta, periferico	39.29.81↔	Shunt temporaneo intraoperatorio, arterio-arterioso
39.0x.23↔	Banding dell'arteria polmonare	39.29.82↔	Shunt temporaneo intraoperatorio, arterio-venoso
39.0x.24↔	Shunt arterioso sistemico-polmonare, interventi di Damus-Kay-Stansel	39.29.89↔	Shunt temporaneo intraoperatorio, altro
39.0x.99↔	Shunt arterioso sistemico-polmonare, altro	39.29.99↔	Altri shunt o bypass vascolari (periferici), altro
		39.30.00↔	Sutura di vasi, NAS
		39.30.99↔	Sutura di vasi, altro
		39.31.00↔	Sutura di arteria, NAS

39.31.10↔	Sutura di arteria del capo e del collo, NAS	39.50.99↔	Angioplastica o aterectomia di altro(i) vaso(i) non coronarico(i), altro
39.31.11↔	Sutura di arteria intracranica	39.51.00↔	Clipping di aneurismi, NAS
39.31.19↔	Sutura di arteria del capo e del collo, altro	39.51.11↔	Clipping di aneurismi intracranici
39.31.20↔	Sutura di arteria del braccio, NAS	39.51.99↔	Clipping di aneurismi, altro
39.31.21↔	Sutura dell'arteria ascellare	39.52.00↔	Altra riparazione di aneurismi, NAS
39.31.22↔	Sutura dell'arteria brachiale	39.52.10↔	Altra riparazione di aneurismi di vasi del capo e del collo, NAS
39.31.29↔	Sutura di arteria del braccio, altro	39.52.11↔	Altra riparazione di aneurismi di vasi intracranici
39.31.30↔	Sutura di arteria dell'avambraccio	39.52.19↔	Altra riparazione di aneurismi di vasi del capo e del collo, altro
39.31.40↔	Sutura di arteria della mano	39.52.20↔	Altra riparazione di aneurismi dell'aorta, NAS
39.31.50↔	Sutura di arteria dell'arto inferiore	39.52.21↔	Altra riparazione chirurgica a cielo aperto di aneurismi dell'aorta ascendente, dell'arco aortico e dell'aorta toracica
39.31.60↔	Sutura dell'aorta, NAS	39.52.22↔	Altra riparazione chirurgica a cielo aperto di aneurismi dell'aorta addominale
39.31.61↔	Sutura dell'aorta toracica	39.52.29↔	Altra riparazione di aneurismi dell'aorta, altro
39.31.62↔	Sutura dell'aorta addominale	39.52.99↔	Altra riparazione di aneurismi, altro
39.31.69↔	Sutura dell'aorta, altro	39.53↔	Riparazione di fistola arteriovenosa
39.31.70↔	Sutura di altre arterie toraciche, NAS	39.54.00↔	Intervento di dissezione dell'aorta (re-entry), NAS
39.31.71↔	Sutura dell'arteria polmonare	39.54.10↔	Intervento di dissezione dell'aorta (re-entry), aorta toracica
39.31.72↔	Sutura del tronco brachiocefalico	39.54.20↔	Intervento di dissezione dell'aorta (re-entry), aorta addominale
39.31.73↔	Sutura dell'arteria succlavia	39.54.99↔	Intervento di dissezione dell'aorta (re-entry), altro
39.31.79↔	Sutura di arterie toraciche, altro	39.55↔	Reimpianto di vaso renale aberrante
39.31.80↔	Sutura di arterie addominali, NAS	39.56.00↔	Riparazione di vaso sanguigno con patch tissutale, NAS
39.31.81↔	Sutura del tronco celiaco	39.56.10↔	Riparazione di vaso sanguigno del capo e del collo con patch tissutale, NAS
39.31.82↔	Sutura dell'arteria gastrica	39.56.11↔	Riparazione di vasi intracranici con patch tissutale
39.31.83↔	Sutura dell'arteria epatica	39.56.12↔	Riparazione della vena giugulare con patch tissutale
39.31.84↔	Sutura dell'arteria splenica	39.56.19↔	Riparazione di vaso sanguigno del capo e del collo con patch tissutale, altro
39.31.85↔	Sutura dell'arteria renale	39.56.20↔	Riparazione di vasi dell'arto superiore con patch tissutale, NAS
39.31.86↔	Sutura dell'arteria mesenterica	39.56.21↔	Riparazione di arterie dell'arto superiore con patch tissutale
39.31.87↔	Sutura dell'arteria lombare	39.56.22↔	Riparazione della vena succlavia, vena ascellare e vena brachiocefalica con patch tissutale
39.31.88↔	Sutura dell'arteria iliaca	39.56.23↔	Riparazione di altre vene profonde dell'arto superiore con patch tissutale
39.31.89↔	Sutura di arterie addominali, altro	39.56.29↔	Riparazione di vasi dell'arto superiore con patch tissutale, altro
39.31.99↔	Sutura di arteria, altro	39.56.30↔	Riparazione di vasi toracici con patch tissutale, NAS
39.32.00↔	Sutura di vena, NAS	39.56.31↔	Riparazione dell'aorta toracica con patch tissutale
39.32.10↔	Sutura di vena del capo e del collo, NAS	39.56.32↔	Riparazione della vena polmonare con patch tissutale
39.32.11↔	Sutura di vena intracranica	39.56.33↔	Riparazione della vena cava superiore con patch tissutale
39.32.19↔	Sutura di vena del capo e del collo, altro	39.56.39↔	Riparazione di vasi toracici con patch tissutale, altro
39.32.30↔	Sutura di vena toracica, NAS	39.56.40↔	Riparazione di arterie addominali con patch tissutale, NAS
39.32.31↔	Sutura della vena cava superiore	39.56.41↔	Riparazione dell'aorta addominale con patch tissutale
39.32.32↔	Sutura della vena brachiocefalica	39.56.42↔	Riparazione del tronco celiaco con patch tissutale
39.32.39↔	Sutura di vena toracica, altro	39.56.43↔	Riparazione dell'arteria gastrica con patch tissutale
39.32.40↔	Sutura di vena addominale, NAS	39.56.44↔	Riparazione dell'arteria epatica con patch tissutale
39.32.41↔	Sutura della vena cava inferiore	39.56.45↔	Riparazione dell'arteria splenica con patch tissutale
39.32.42↔	Sutura della vena iliaca comune e iliaca esterna	39.56.46↔	Riparazione dell'arteria renale con patch tissutale
39.32.49↔	Sutura di vena addominale, altro	39.56.47↔	Riparazione dell'arteria mesenterica con patch tissutale
39.32.99↔	Sutura di vena, altro	39.56.48↔	Riparazione dell'arteria iliaca con patch tissutale
39.41↔	Controllo di emorragia a seguito di chirurgia vascolare	39.56.49↔	Riparazione di arterie addominali con patch tissutale, altro
39.42↔	Revisione di shunt arteriovenoso per dialisi renale	39.56.50↔	Riparazione di vene addominali con patch tissutale, NAS
39.43↔	Rimozione di shunt arteriovenoso per dialisi renale	39.56.51↔	Riparazione della vena cava inferiore con patch tissutale
39.49.00↔	Altra revisione di interventi vascolari, NAS	39.56.52↔	Riparazione della vena iliaca con patch tissutale
39.49.10↔	Revisione di anastomosi vascolare	39.56.59↔	Riparazione di vene addominali con patch tissutale, altro
39.49.20↔	Revisione di impianto vascolare	39.56.60↔	Riparazione di vasi dell'arto inferiore con patch tissutale, NAS
39.49.21↔	Sostituzione di impianto vascolare	39.56.61↔	Riparazione di arterie dell'arto inferiore con patch tissutale
39.49.22↔	Rimozione di impianto vascolare	39.56.62↔	Riparazione della vena femorale e vena poplitea con patch tissutale
39.49.30↔	Sostituzione di condotto cardiaco	39.56.63↔	Riparazione di altre vene profonde dell'arto inferiore con patch tissutale
39.49.99↔	Altra revisione di interventi vascolari, altro	39.56.64↔	Riparazione di vene superficiali della coscia con patch tissutale
39.50.00↔	Angioplastica o aterectomia di altro(i) vaso(i) non coronarico(i), NAS	39.56.69↔	Riparazione di vasi dell'arto inferiore con patch tissutale, altro
39.50.10↔	Angioplastica o aterectomia di altro(i) vaso(i) non coronarico(i), con palloncino, NAS	39.56.99↔	Riparazione di vaso sanguigno con patch tissutale, altro
39.50.11↔	Angioplastica o aterectomia di altro(i) vaso(i) non coronarico(i), con palloncino semplice	39.57.00↔	Riparazione di vaso sanguigno con patch sintetico, NAS
39.50.12↔	Angioplastica o aterectomia di altro(i) vaso(i) non coronarico(i), con palloncino cutting	39.57.10↔	Riparazione di vaso sanguigno del capo e del collo con patch sintetico, NAS
39.50.13↔	Angioplastica o aterectomia di altro(i) vaso(i) non coronarico(i), con palloncino per crioplastica	39.57.11↔	Riparazione di vasi intracranici con patch sintetico
39.50.14↔	Angioplastica o aterectomia di altro(i) vaso(i) non coronarico(i), con palloncino a rilascio di sostanza medicamentosa	39.57.12↔	Riparazione di arterie extracraniche del capo e del collo con patch sintetico
39.50.19↔	Angioplastica o aterectomia di altro(i) vaso(i) non coronarico(i), con altro palloncino	39.57.13↔	Riparazione della vena giugulare con patch sintetico
39.50.20↔	Angioplastica con lama o laser di altro(i) vaso(i) non coronarico (i)		
39.50.21↔	Angioplastica con trombectomia di altro(i) vaso(i) non coronarico (i)		

39.57.19↔	Riparazione di vaso sanguigno del capo e del collo con patch sintetico, altro	39.59.55↔	Altra riparazione della vena cava superiore
39.57.20↔	Riparazione di vasi dell'arto superiore con patch sintetico, NAS	39.59.59↔	Altra riparazione di vasi toracici, altro
39.57.21↔	Riparazione di arterie dell'arto superiore con patch sintetico	39.59.60↔	Altra riparazione di arterie addominali, NAS
39.57.22↔	Riparazione della vena succlavia, vena ascellare e vena brachiocefalica con patch sintetico	39.59.61↔	Altra riparazione dell'aorta addominale
39.57.23↔	Riparazione di altre vene profonde dell'arto superiore con patch sintetico	39.59.62↔	Altra riparazione del tronco celiaco
39.57.29↔	Riparazione di vasi dell'arto superiore con patch sintetico, altro	39.59.63↔	Altra riparazione dell'arteria gastrica
39.57.30↔	Riparazione di vaso toracico con patch sintetico, NAS	39.59.64↔	Altra riparazione dell'arteria epatica
39.57.31↔	Riparazione dell'aorta toracica con patch sintetico	39.59.65↔	Altra riparazione dell'arteria splenica
39.57.32↔	Riparazione della vena polmonare con patch sintetico	39.59.66↔	Altra riparazione dell'arteria renale
39.57.33↔	Riparazione della vena cava superiore con patch sintetico	39.59.67↔	Altra riparazione dell'arteria mesenterica
39.57.39↔	Riparazione di vaso toracico con patch sintetico, altro	39.59.68↔	Altra riparazione dell'arteria iliaca
39.57.40↔	Riparazione di arterie addominali con patch sintetico, NAS	39.59.69↔	Altra riparazione di arterie addominali, altro
39.57.41↔	Riparazione dell'aorta addominale con patch sintetico	39.59.70↔	Altra riparazione di vene addominali, NAS
39.57.42↔	Riparazione del tronco celiaco con patch sintetico	39.59.71↔	Altra riparazione della vena cava inferiore
39.57.43↔	Riparazione dell'arteria gastrica con patch sintetico	39.59.72↔	Altra riparazione della vena iliaca
39.57.44↔	Riparazione dell'arteria epatica con patch sintetico	39.59.79↔	Altra riparazione di vene addominali, altro
39.57.45↔	Riparazione dell'arteria splenica con patch sintetico	39.59.80↔	Altra riparazione di vasi dell'arto inferiore, NAS
39.57.46↔	Riparazione dell'arteria renale con patch sintetico	39.59.81↔	Altra riparazione di arterie dell'arto inferiore
39.57.47↔	Riparazione dell'arteria mesenterica con patch sintetico	39.59.82↔	Altra riparazione della vena femorale
39.57.48↔	Riparazione dell'arteria iliaca con patch sintetico	39.59.83↔	Altra riparazione della vena poplitea
39.57.49↔	Riparazione di arterie addominali con patch sintetico, altro	39.59.88↔	Altra riparazione di altre vene profonde dell'arto inferiore
39.57.50↔	Riparazione di vene addominali con patch sintetico, NAS	39.59.89↔	Altra riparazione di vasi dell'arto inferiore, altro
39.57.51↔	Riparazione della vena cava inferiore con patch sintetico	39.59.90↔	Altra riparazione di vasi, valvuloplastica venosa
39.57.52↔	Riparazione della vena iliaca con patch sintetico	39.59.99↔	Altra riparazione di vasi, altro
39.57.59↔	Riparazione di vene addominali con patch sintetico, altro	39.61.00↔	Circolazione extracorporea (ECC), NAS
39.57.60↔	Riparazione di vasi dell'arto inferiore con patch sintetico, NAS	39.61.10↔	Circolazione extracorporea (ECC) in normotermia (più di 35° C)
39.57.61↔	Riparazione di arterie dell'arto inferiore con patch sintetico	39.61.11↔	Circolazione extracorporea (ECC) in ipotermia leggera (32-35° C)
39.57.62↔	Riparazione della vena femorale e vena poplitea con patch sintetico	39.61.12↔	Circolazione extracorporea (ECC) in ipotermia moderata (da 26 a meno di 32° C))
39.57.63↔	Riparazione di altre vene profonde dell'arto inferiore con patch sintetico	39.61.13↔	Circolazione extracorporea (ECC) in ipotermia marcata (da 20 a meno di 26° C))
39.57.64↔	Riparazione di vene superficiali della coscia con patch sintetico	39.61.14↔	Circolazione extracorporea (ECC) in ipotermia profonda (meno di 20° C)
39.57.69↔	Riparazione di vasi dell'arto inferiore con patch sintetico, altro	39.61.99↔	Circolazione extracorporea (ECC), altro
39.57.99↔	Riparazione di vaso sanguigno con patch sintetico, altro	39.65.00‡↔	Ossigenazione extracorporea a membrana [ECMO] e terapia pre-ECMO, NAS
39.58↔	Riparazione di vaso sanguigno con patch di tipo non specificato	39.65.01‡↔	Interventional lung assist (ILA)
39.59.00↔	Altra riparazione di vasi, NAS	39.65.10‡↔	Ossigenazione extracorporea a membrana [ECMO]: durata del trattamento NAS
39.59.10↔	Trasposizione di arterie, NAS	39.65.11‡↔	Ossigenazione extracorporea a membrana [ECMO]: durata del trattamento fino a 48 ore
39.59.11↔	Trasposizione del tratto extracranico dell'arteria vertebrale	39.65.12‡↔	Ossigenazione extracorporea a membrana [ECMO]: durata del trattamento da 48 a meno di 96 ore
39.59.12↔	Trasposizione di altre arterie extracraniche del capo e del collo	39.65.13‡↔	Ossigenazione extracorporea a membrana [ECMO]: durata del trattamento: più ore
39.59.13↔	Trasposizione di arterie dell'arto superiore	39.65.20‡↔	Terapia pre-ECMO
39.59.14↔	Trasposizione di arterie toraciche	39.65.40‡↔	Assistenza respiratoria extracorporea senza pompa (PECLA)
39.59.15↔	Trasposizione dell'arteria gastrica, arteria epatica e arteria splenica	39.65.50‡↔	Impiego di macchina cuore-polmone minimale: durata del trattamento NAS
39.59.16↔	Trasposizione dell'arteria renale	39.65.51‡↔	Impiego di macchina cuore-polmone minimale: durata del trattamento fino a 48 ore
39.59.17↔	Trasposizione dell'arteria mesenterica	39.65.52‡↔	Impiego di macchina cuore-polmone minimale: durata del trattamento da 48 a meno di 96 ore
39.59.18↔	Trasposizione di altre arterie viscerali	39.65.59‡↔	Impiego di macchina cuore-polmone minimale: durata del trattamento maggiore
39.59.19↔	Trasposizione dell'arteria iliaca	39.65.99‡↔	Ossigenazione extracorporea a membrana [ECMO] e terapia pre-ECMO, altro
39.59.20↔	Trasposizione di altre arterie addominali	39.66↔	Bypass cardiopolmonare percutaneo
39.59.21↔	Trasposizione di arterie dell'arto inferiore	39.71.00↔	Impianto endovascolare di protesi nell'aorta addominale, NAS
39.59.29↔	Trasposizione di arterie, altro	39.71.10↔	Impianto endovascolare di protesi nell'aorta addominale, aorto-iliaca, senza fenestrazione o diramazione
39.59.30↔	Altra riparazione di vasi del capo e del collo, NAS	39.71.11↔	Impianto endovascolare di protesi nell'aorta addominale, aorto-iliaca, con fenestrazione o diramazione
39.59.31↔	Altra riparazione di vasi intracranici	39.71.12↔	Impianto endovascolare di protesi nell'aorta addominale, protesi della biforcazione, aorto-bi-iliaca, senza fenestrazione o diramazione
39.59.32↔	Altra riparazione del tratto extracranico dell'arteria vertebrale	39.71.13↔	Impianto endovascolare di protesi nell'aorta addominale, protesi della biforcazione, aorto-bi-iliaca, con fenestrazione o diramazione
39.59.33↔	Altra riparazione di arterie extracraniche del capo e del collo, altro	39.71.14↔	Impianto endovascolare di protesi nell'aorta addominale, protesi tubolare, aorto-bi-iliaca, senza fenestrazione o diramazione
39.59.34↔	Altra riparazione della vena giugulare		
39.59.39↔	Altra riparazione di vasi del capo e del collo, altro		
39.59.40↔	Altra riparazione di vasi dell'arto superiore, NAS		
39.59.41↔	Altra riparazione di arterie dell'arto superiore, NAS		
39.59.42↔	Altra riparazione della vena succlavia, vena ascellare e vena brachiocefalica		
39.59.48↔	Altra riparazione di altre vene profonde dell'arto superiore		
39.59.49↔	Altra riparazione di vasi dell'arto superiore, altro		
39.59.50↔	Altra riparazione di vasi toracici, NAS		
39.59.51↔	Altra riparazione dell'aorta toracica		
39.59.52↔	Altra riparazione dell'arteria polmonare		
39.59.53↔	Altra riparazione di arterie toraciche, altro		
39.59.54↔	Altra riparazione della vena polmonare		

39.71.15↔	Impianto endovascolare di protesi nell'aorta addominale, protesi tubolare, aorto-bi-iliaca, con fenestrazione o diramazione	39.75.99↔	Intervento vascolare percutaneo transluminale, altri vasi, altro
39.71.99↔	Impianto endovascolare di protesi nell'aorta addominale, altro	39.76.00↔	Intervento endovascolare percutaneo transluminale su vaso(i) (extracranico(i)) precerebrale(i), NAS
39.72.00↔	Riparazione o occlusione endovascolare dei vasi della testa e del collo, NAS	39.76.10↔	Angioplastica percutanea di vaso(i) (extracranico(i)) precerebrale(i) con palloncino
39.72.10↔	Embolizzazione selettiva di vasi intracranici, NAS	39.76.20↔	Angioplastica percutanea di vaso(i) (extracranico(i)) precerebrale(i) con lama
39.72.11↔	Embolizzazione selettiva di vasi intracranici con particelle o spirali metalliche	39.76.30↔	Angioplastica percutanea di vaso(i) (extracranico(i)) precerebrale(i) con laser
39.72.12↔	Embolizzazione selettiva di vasi intracranici con liquidi embolizzanti, palloncini o ombrellini	39.76.40↔	Aterectomia percutanea di vaso(i) (extracranico(i)) precerebrale(i)
39.72.13↔	Embolizzazione selettiva di vasi intracranici mediante stent(s) come deviatori di flusso	39.76.50↔	Trombolisi selettiva percutanea di vaso(i) extracranico(i) della testa e del collo
39.72.14↔	Embolizzazione selettiva di vasi intracranici con sostanza adesiva	39.76.60↔	Trombectomia percutanea di vaso(i) (extracranico(i)) precerebrale(i), NAS
39.72.19↔	Embolizzazione selettiva di vasi intracranici, altro	39.76.61↔	Trombectomia percutanea rotazionale di vaso(i) (extracranico(i)) precerebrale(i)
39.72.20↔	Embolizzazione selettiva di vasi extracranici del capo e del collo, NAS	39.76.62↔	Trombectomia percutanea di vaso(i) extracranico(i) con stent
39.72.21↔	Embolizzazione selettiva di vasi extracranici del capo e del collo con particelle o spirali metalliche	39.76.69↔	Trombectomia percutanea di vaso(i) (extracranico(i)) precerebrale(i), altro
39.72.22↔	Embolizzazione selettiva di vasi extracranici del capo e del collo con liquidi embolizzanti, palloncini o ombrellini	39.76.70↔	Rimozione percutanea di corpo estraneo endovascolare da vaso(i) extracranico(i) della testa e del collo
39.72.24↔	Embolizzazione selettiva di vasi extracranici della testa e del collo con sostanza adesiva	39.76.99↔	Intervento endovascolare percutaneo transluminale su vaso(i) (extracranico(i)) precerebrale(i), altro
39.72.29↔	Embolizzazione selettiva di vasi extracranici del capo e del collo, altro	39.77.00↔	Intervento percutaneo transluminale ed endovascolare su vaso(i) intracranico(i), NAS
39.72.30↔	Embolizzazione percutanea-transluminale di malformazioni vascolari mediante microcatetere, NAS	39.77.10↔	Angioplastica percutanea di vaso(i) intracranico(i) con palloncino
39.72.31↔	Embolizzazione percutanea-transluminale di malformazioni vascolari mediante microcatetere, impiego di un microcatetere	39.77.20↔	Angioplastica percutanea di vaso(i) intracranico(i) con lama
39.72.32↔	Embolizzazione percutanea-transluminale di malformazioni vascolari mediante microcateteri, impiego di due microcateteri	39.77.30↔	Angioplastica percutanea di vaso(i) intracranico(i) con laser
39.72.33↔	Embolizzazione percutanea-transluminale di malformazioni vascolari mediante microcateteri, impiego di tre microcateteri	39.77.40↔	Aterectomia percutanea di vaso(i) intracranico(i)
39.72.34↔	Embolizzazione percutanea-transluminale di malformazioni vascolari mediante microcateteri, impiego di quattro microcateteri	39.77.50↔	Trombolisi percutanea selettiva di vaso(i) intracranico(i)
39.72.35↔	Embolizzazione percutanea-transluminale di malformazioni vascolari mediante microcateteri, impiego di cinque microcateteri	39.77.60↔	Trombectomia percutanea di vaso(i) intracranico(i), NAS
39.72.39↔	Embolizzazione percutanea-transluminale di malformazioni vascolari mediante microcateteri, impiego di più microcateteri	39.77.61↔	Trombectomia percutanea rotazionale di vaso(i) intracranico(i)
39.72.99↔	Riparazione o occlusione endovascolare dei vasi della testa e del collo, altro	39.77.62↔	Trombectomia percutanea di vaso(i) intracranico(i) con stent
39.73.00↔	Impianto endovascolare di protesi nell'aorta toracica, NAS	39.77.69↔	Trombectomia percutanea di vaso(i) intracranico(i), altro
39.73.10↔	Impianto endovascolare di protesi nell'aorta toracica, senza fenestrazione o diramazione	39.77.70↔	Rimozione percutanea di corpo estraneo endovascolare da vaso(i) intracranico(i)
39.73.11↔	Impianto endovascolare di protesi nell'aorta toracica, con fenestrazione o diramazione	39.77.99↔	Intervento endovascolare percutaneo transluminale su vaso(i) intracranico(i), altro
39.73.20↔	Impianto endovascolare di protesi nell'aorta toracoaddominale, NAS	39.79.00↔	Altra riparazione endovascolare (d'aneurisma) di altri vasi, NAS
39.73.99↔	Impianto endovascolare di protesi nell'aorta toracica, altro	39.79.10↔	Impianto endovascolare di protesi in altri vasi, NAS
39.75.00↔	Intervento vascolare percutaneo transluminale, altri vasi, NAS	39.79.11↔	Impianto endovascolare di protesi in vasi viscerali
39.75.01↔	Intervento vascolare percutaneo transluminale, rimozione di corpo estraneo con catetere di recupero, a cestello, ecc.	39.79.12↔	Impianto endovascolare di protesi in vasi pelvici
39.75.10↔	Intervento vascolare percutaneo transluminale, altri vasi, sistema di cateteri per ricanalizzazione su occlusione totale	39.79.13↔	Impianto endovascolare di protesi in vasi addominali
39.75.11↔	Intervento vascolare percutaneo transluminale, altri vasi, trombectomia rotazionale	39.79.19↔	Impianto endovascolare di protesi in altri vasi, altro
39.75.12↔	Intervento vascolare percutaneo transluminale, altri vasi, angioplastica con laser	39.79.20↔	Embolizzazione o occlusione mediante spirali di altri vasi, NAS
39.75.13↔	Intervento vascolare percutaneo transluminale, altri vasi, sistema antiemboli (vasi periferici o viscerali)	39.79.21↔	Embolizzazione o occlusione mediante spirali dell'arto superiore
39.75.14↔	Intervento vascolare percutaneo transluminale, altri vasi, aterectomia	39.79.22↔	Embolizzazione o occlusione mediante spirali dell'aorta
39.75.15↔	Intervento vascolare percutaneo transluminale, altri vasi, trombolisi selettiva	39.79.23↔	Embolizzazione o occlusione mediante spirali del dotto arterioso pervio
39.75.16↔	Intervento vascolare percutaneo transluminale, altri vasi, trombolisi selettiva, assistita ecograficamente	39.79.24↔	Embolizzazione o occlusione mediante spirali di vasi toracici
39.75.20↔	Intervento vascolare percutaneo transluminale, altri vasi, ablazione a radiofrequenza con catetere attraverso l'arteria renale	39.79.25↔	Embolizzazione o occlusione mediante spirali di vasi viscerali
39.75.30↔	Aumento della perfusione cerebrale mediante occlusione endoaortica parziale con catetere a palloncino	39.79.26↔	Embolizzazione o occlusione mediante spirali di vasi addominali
		39.79.27↔	Embolizzazione o occlusione mediante spirali dell'arto inferiore
		39.79.28↔	Embolizzazione o occlusione mediante spirali di vasi spinali
		39.79.29↔	Embolizzazione o occlusione mediante spirali di altri vasi, altro
		39.79.30↔	Embolizzazione selettiva con liquidi embolizzanti di altri vasi, NAS
		39.79.31↔	Embolizzazione selettiva con liquidi embolizzanti di vasi dell'arto superiore
		39.79.32↔	Embolizzazione selettiva con liquidi embolizzanti dell'aorta
		39.79.33↔	Embolizzazione selettiva con liquidi embolizzanti del dotto arterioso pervio
		39.79.34↔	Embolizzazione selettiva con liquidi embolizzanti di vasi toracici
		39.79.35↔	Embolizzazione selettiva con liquidi embolizzanti di vasi viscerali
		39.79.36↔	Embolizzazione selettiva con liquidi embolizzanti di vasi addominali
		39.79.37↔	Embolizzazione selettiva con liquidi embolizzanti di vasi dell'arto inferiore
		39.79.38↔	Embolizzazione selettiva con liquidi embolizzanti di vasi spinali
		39.79.39↔	Embolizzazione selettiva con liquidi embolizzanti di altri vasi, altro

39.79.40↔	Embolizzazione selettiva con palloncini staccabili di altri vasi, NAS	39.8x.21↔	Revisione (senza sostituzione) di generatore di impulsi per l'attivazione del baroriflesso
39.79.41↔	Embolizzazione selettiva con palloncini staccabili di vasi dell'arto superiore	39.8x.22↔	Rimozione di generatore di impulsi per l'attivazione del baroriflesso
39.79.42↔	Embolizzazione selettiva con palloncini staccabili dell'aorta	39.8x.30↔	Impianto o sostituzione di elettrodo(i) per l'attivazione del baroriflesso
39.79.43↔	Embolizzazione selettiva con palloncini staccabili del dotto arterioso pervio	39.8x.31↔	Revisione (senza sostituzione) di elettrodo(i) per l'attivazione del baroriflesso
39.79.44↔	Embolizzazione selettiva con palloncini staccabili di vasi toracici	39.8x.32↔	Rimozione di elettrodo(i) per l'attivazione del baroriflesso
39.79.45↔	Embolizzazione selettiva con palloncini staccabili di vasi viscerali	39.8x.99↔	Interventi sul globo carotideo, sul seno carotideo e su altri glomi vascolari, altro
39.79.46↔	Embolizzazione selettiva con palloncini staccabili di vasi addominali	39.90.00↔	Inserzione di stent(s) di vasi periferici senza liberazione di sostanza medicamentosa, NAS
39.79.47↔	Embolizzazione selettiva con palloncini staccabili di vasi spinali	39.90.10↔	Inserzione di stent(s) vascolari in vasi non cardiaci, bare stents
39.79.48↔	Embolizzazione selettiva con palloncini staccabili di vasi dell'arto inferiore	39.90.11↔	Inserzione di stent(s) vascolari in vasi non cardiaci, stents bioassorbibili
39.79.49↔	Embolizzazione selettiva con palloncini staccabili di altri vasi, altro	39.90.12↔	Inserzione di stent(s) vascolari in vasi non cardiaci, stents di grande diametro NAS
39.79.50↔	Embolizzazione selettiva con filtri di altri vasi, NAS	39.90.13↔	Inserzione di stent(s) vascolari in vasi non cardiaci, stents di grande diametro non ricoperti
39.79.51↔	Embolizzazione selettiva con filtri di vasi dell'arto superiore	39.90.14↔	Inserzione di stent(s) vascolari in vasi non cardiaci, stents di grande diametro ricoperti
39.79.52↔	Embolizzazione selettiva con filtri dell'aorta	39.90.15↔	Inserzione di stent(s) vascolari in vasi non cardiaci, stents ricoperti (stentgraft) in vasi non aneurismatici
39.79.53↔	Embolizzazione selettiva con filtri del dotto arterioso pervio	39.90.16↔	Inserzione di stent(s) vascolari in vasi non cardiaci, stent ricoperti (stentgraft) con superficie bioattiva
39.79.54↔	Embolizzazione selettiva con filtri di vasi toracici	39.90.19↔	Inserzione di stent(s) vascolari in vasi non cardiaci, altri stents
39.79.55↔	Embolizzazione selettiva con filtri di vasi viscerali	39.90.30↔	Inserzione di stents extralunghi (> 10 cm) in vasi non cardiaci, NAS
39.79.56↔	Embolizzazione selettiva con filtri di vasi addominali	39.90.31↔	Inserzione di bare stents extralunghi (> 10 cm) in vasi non cardiaci
39.79.57↔	Embolizzazione selettiva con filtri di vasi dell'arto inferiore	39.90.32↔	Inserzione di stents ricoperti extralunghi (> 10 cm) in vasi non cardiaci
39.79.58↔	Embolizzazione selettiva con filtri di vasi spinali	39.90.39↔	Inserzione di stents extralunghi (> 10 cm) in vasi non cardiaci, altro
39.79.59↔	Embolizzazione selettiva con filtri di altri vasi, altro	39.91.00↔	Sbrigliamento di vasi, NAS
39.79.60↔	Embolizzazione selettiva con particelle di altri vasi, NAS	39.91.99↔	Sbrigliamento di vasi, altro
39.79.61↔	Embolizzazione selettiva con particelle di vasi dell'arto superiore	39.95.10‡↔	Emodialisi: NAS
39.79.62↔	Embolizzazione selettiva con particelle dell'aorta	39.95.19‡↔	Emodialisi: altro
39.79.63↔	Embolizzazione selettiva con particelle del dotto arterioso pervio	39.95.20‡↔	Emodialisi: Intermittente, NAS
39.79.64↔	Embolizzazione selettiva con particelle di vasi toracici	39.95.21‡↔	Emodialisi: Intermittente, anticoagulazione con eparina o senza anticoagulazione
39.79.65↔	Embolizzazione selettiva con particelle di vasi viscerali	39.95.22‡↔	Emodialisi: Intermittente, anticoagulazione con altre sostanze
39.79.66↔	Embolizzazione selettiva con particelle di vasi addominali	39.95.23‡↔	Emodialisi: Prolungata intermittente, anticoagulazione con eparina o senza anticoagulazione
39.79.67↔	Embolizzazione selettiva con particelle di vasi dell'arto inferiore	39.95.24‡↔	Emodialisi: Prolungata intermittente, anticoagulazione con altre sostanze
39.79.68↔	Embolizzazione selettiva con particelle di vasi spinali	39.95.30‡↔	Emodialisi: Continua, veno-venosa, con pompa (CVVHD), anticoagulazione con eparina o senza anticoagulazione, NAS
39.79.69↔	Embolizzazione selettiva con particelle di altri vasi, altro	39.95.31‡↔	Emodialisi: Continua, veno-venosa, con pompa (CVVHD), anticoagulazione con eparina o senza anticoagulazione: Fino a 24 ore
39.79.70↔	Occlusione mediante cateterismo con laser di arterie, altri vasi, NAS	39.95.32‡↔	Emodialisi: Continua, veno-venosa, con pompa (CVVHD), anticoagulazione con eparina o senza anticoagulazione: Da 24 a 72 ore
39.79.71↔	Occlusione mediante cateterismo con laser, di arterie dell'arto superiore	39.95.33‡↔	Emodialisi: Continua, veno-venosa, con pompa (CVVHD), anticoagulazione con eparina o senza anticoagulazione: Da 72 a 144 ore
39.79.72↔	Occlusione mediante cateterismo con laser, dell'aorta	39.95.34‡↔	Emodialisi: Continua, veno-venosa, con pompa (CVVHD), anticoagulazione con eparina o senza anticoagulazione: Da 144 a 264 ore
39.79.74↔	Occlusione mediante cateterismo con laser, di vasi toracici	39.95.35‡↔	Emodialisi: Continua, veno-venosa, con pompa (CVVHD), anticoagulazione con eparina o senza anticoagulazione: Da 264 a 432 ore
39.79.75↔	Occlusione mediante cateterismo con laser, di vasi dell'arto inferiore	39.95.39‡↔	Emodialisi: Continua, veno-venosa, con pompa (CVVHD), anticoagulazione con eparina o senza anticoagulazione: Più ore
39.79.76↔	Occlusione mediante cateterismo con laser, di vasi viscerali	39.95.40‡↔	Emodialisi: Continua, veno-venosa, con pompa (CVVHD), anticoagulazione con altre sostanze, NAS
39.79.77↔	Occlusione mediante cateterismo con laser, di vasi addominali	39.95.41‡↔	Emodialisi: Continua, veno-venosa, con pompa (CVVHD), anticoagulazione con altre sostanze: Fino a 24 ore
39.79.79↔	Occlusione mediante cateterismo con laser di arterie, altri vasi, altro	39.95.42‡↔	Emodialisi: Continua, veno-venosa, con pompa (CVVHD), anticoagulazione con altre sostanze: Da 24 a 72 ore
39.79.80↔	Occlusione mediante cateterismo con radiofrequenza di arterie, altri vasi, NAS		
39.79.81↔	Occlusione mediante cateterismo con radiofrequenza, di arterie dell'arto superiore		
39.79.82↔	Occlusione mediante cateterismo con radiofrequenza dell'aorta		
39.79.84↔	Occlusione mediante cateterismo con radiofrequenza di vasi toracici		
39.79.85↔	Occlusione mediante cateterismo con radiofrequenza di vasi dell'arto inferiore		
39.79.86↔	Occlusione mediante cateterismo con radiofrequenza di vasi viscerali		
39.79.87↔	Occlusione mediante cateterismo con radiofrequenza di vasi addominali		
39.79.89↔	Occlusione mediante cateterismo con radiofrequenza di altri vasi, altro		
39.79.99↔	Altra riparazione endovascolare (d'aneurisma) di altri vasi, altro		
39.8x.00↔	Interventi sul globo carotideo, sul seno carotideo e su altri glomi vascolari, NAS		
39.8x.10↔	Esplorazione del globo carotideo e di altri glomi vascolari		
39.8x.11↔	Asportazione del globo carotideo e di altri glomi vascolari		
39.8x.20↔	Impianto o sostituzione di generatore di impulsi per l'attivazione del baroriflesso		

39.95.43†↔	Emodialisi: Continua, veno-venosa, con pompa (CVVHD), anticoagulazione con altre sostanze: Da 72 a 144 ore	39.95.c0†↔	Emodiafiltrazione: Continua, veno-venosa, con pompa (CVVHDF), anticoagulazione con eparina o senza anticoagulazione, NAS
39.95.44†↔	Emodialisi: Continua, veno-venosa, con pompa (CVVHD), anticoagulazione con altre sostanze: Da 144 a 264 ore	39.95.c1†↔	Emodiafiltrazione: Continua, veno-venosa, con pompa (CVVHDF), anticoagulazione con eparina o senza anticoagulazione: Fino a 24 ore
39.95.45†↔	Emodialisi: Continua, veno-venosa, con pompa (CVVHD), anticoagulazione con altre sostanze: Da 264 a 432 ore	39.95.c2†↔	Emodiafiltrazione: Continua, veno-venosa, con pompa (CVVHDF), anticoagulazione con eparina o senza anticoagulazione: Da 24 a 72 ore
39.95.49†↔	Emodialisi: Continua, veno-venosa, con pompa (CVVHD), anticoagulazione con altre sostanze: Più ore	39.95.c3†↔	Emodiafiltrazione: Continua, veno-venosa, con pompa (CVVHDF), anticoagulazione con eparina o senza anticoagulazione: Da 72 a 144 ore
39.95.50†↔	Emofiltrazione: NAS	39.95.c4†↔	Emodiafiltrazione: Continua, veno-venosa, con pompa (CVVHDF), anticoagulazione con eparina o senza anticoagulazione: Da 144 a 264 ore
39.95.59†↔	Emofiltrazione, altro	39.95.c5†↔	Emodiafiltrazione: Continua, veno-venosa, con pompa (CVVHDF), anticoagulazione con eparina o senza anticoagulazione: Da 264 a 432 ore
39.95.60†↔	Emofiltrazione: Intermittente, NAS	39.95.c9†↔	Emodiafiltrazione: Continua, veno-venosa, con pompa (CVVHDF), anticoagulazione con eparina o senza anticoagulazione: Più ore
39.95.61†↔	Emofiltrazione: Intermittente, anticoagulazione con eparina o senza anticoagulazione	39.95.d0†↔	Emodiafiltrazione: Continua, veno-venosa, con pompa (CVVHDF), anticoagulazione con altre sostanze, NAS
39.95.62†↔	Emofiltrazione: Intermittente, anticoagulazione con altre sostanze	39.95.d1†↔	Emodiafiltrazione: Continua, veno-venosa, con pompa (CVVHDF), anticoagulazione con altre sostanze: Fino a 24 ore
39.95.63†↔	Emofiltrazione: Prolungata intermittente, anticoagulazione con eparina o senza anticoagulazione	39.95.d2†↔	Emodiafiltrazione: Continua, veno-venosa, con pompa (CVVHDF), anticoagulazione con altre sostanze: Da 24 a 72 ore
39.95.64†↔	Emofiltrazione: Prolungata intermittente, anticoagulazione con altre sostanze	39.95.d3†↔	Emodiafiltrazione: Continua, veno-venosa, con pompa (CVVHDF), anticoagulazione con altre sostanze: Da 72 a 144 ore
39.95.70†↔	Emofiltrazione: Continua, veno-venosa, con pompa (CVVH), anticoagulazione con eparina o senza anticoagulazione, NAS	39.95.d4†↔	Emodiafiltrazione: Continua, veno-venosa, con pompa (CVVHDF), anticoagulazione con altre sostanze: Da 144 a 264 ore
39.95.71†↔	Emofiltrazione: Continua, veno-venosa, con pompa (CVVH), anticoagulazione con eparina o senza anticoagulazione: Fino a 24 ore	39.95.d5†↔	Emodiafiltrazione: Continua, veno-venosa, con pompa (CVVHDF), anticoagulazione con altre sostanze: Da 264 a 432 ore
39.95.72†↔	Emofiltrazione: Continua, veno-venosa, con pompa (CVVH), anticoagulazione con eparina o senza anticoagulazione: Da 24 a 72 ore	39.95.d9†↔	Emodiafiltrazione: Continua, veno-venosa, con pompa (CVVHDF), anticoagulazione con altre sostanze: Più di 432 ore
39.95.73†↔	Emofiltrazione: Continua, veno-venosa, con pompa (CVVH), anticoagulazione con eparina o senza anticoagulazione: Da 72 a 144 ore	39.95.e0†↔	Emodiafiltrazione: Continua, arteriovenosa (CAVHDF), NAS
39.95.74†↔	Emofiltrazione: Continua, veno-venosa, con pompa (CVVH), anticoagulazione con eparina o senza anticoagulazione: Da 144 a 264 ore	39.95.e1†↔	Emodiafiltrazione: Continua, arteriovenosa (CAVHDF): Fino a 24 ore
39.95.75†↔	Emofiltrazione: Continua, veno-venosa, con pompa (CVVH), anticoagulazione con eparina o senza anticoagulazione: Da 264 a 432 ore	39.95.e2†↔	Emodiafiltrazione: Continua, arteriovenosa (CAVHDF): Da 24 a 72 ore
39.95.79†↔	Emofiltrazione: Continua, veno-venosa, con pompa (CVVH), anticoagulazione con eparina o senza anticoagulazione: Più ore	39.95.e3†↔	Emodiafiltrazione: Continua, arteriovenosa (CAVHDF): Da 72 a 144 ore
39.95.80†↔	Emofiltrazione: Continua, veno-venosa, con pompa (CVVH), anticoagulazione con altre sostanze, NAS	39.95.e4†↔	Emodiafiltrazione: Continua, arteriovenosa (CAVHDF): Da 144 a 264 ore
39.95.81†↔	Emofiltrazione: Continua, veno-venosa, con pompa (CVVH), anticoagulazione con altre sostanze: Fino a 24 ore	39.95.e5†↔	Emodiafiltrazione: Continua, arteriovenosa (CAVHDF): Da 264 a 432 ore
39.95.82†↔	Emofiltrazione: Continua, veno-venosa, con pompa (CVVH), anticoagulazione con altre sostanze: Da 24 a 72 ore	39.95.e9†↔	Emodiafiltrazione: Continua, arteriovenosa (CAVHDF): Più ore
39.95.83†↔	Emofiltrazione: Continua, veno-venosa, con pompa (CVVH), anticoagulazione con altre sostanze: Da 72 a 144 ore	39.95.f0†↔	Procedura di sostituzione renale per la terapia dell'insufficienza del trapianto (di rene), NAS
39.95.84†↔	Emofiltrazione: Continua, veno-venosa, con pompa (CVVH), anticoagulazione con altre sostanze: Da 144 a 264 ore	39.95.f1†↔	Procedura di sostituzione renale per la terapia dell'insufficienza del trapianto (di rene): Intermittente: Da 1 a 3 trattamenti
39.95.85†↔	Emofiltrazione: Continua, veno-venosa, con pompa (CVVH), anticoagulazione con altre sostanze: Da 264 a 432 ore	39.95.f2†↔	Procedura di sostituzione renale per la terapia dell'insufficienza del trapianto (di rene): Intermittente: Da 4 a 5 trattamenti
39.95.89†↔	Emofiltrazione: Continua, veno-venosa, con pompa (CVVH), anticoagulazione con altre sostanze: Più ore	39.95.f3†↔	Procedura di sostituzione renale per la terapia dell'insufficienza del trapianto (di rene): Intermittente: Da 6 a 10 trattamenti
39.95.a0†↔	Emofiltrazione: Continua, arteriovenosa (CAVH), NAS	39.95.f9†↔	Procedura di sostituzione renale per la terapia dell'insufficienza del trapianto (di rene): Intermittente: Più trattamenti
39.95.a1†↔	Emofiltrazione: Continua, arteriovenosa (CAVH): Fino a 24 ore	39.95.g0†↔	Procedura di sostituzione renale per la terapia dell'insufficienza del trapianto (di rene): Continua, NAS
39.95.a2†↔	Emofiltrazione: Continua, arteriovenosa (CAVH): Da 24 a 72 ore	39.95.g1†↔	Procedura di sostituzione renale per la terapia dell'insufficienza del trapianto (di rene): Continua: Fino a 24 ore
39.95.a3†↔	Emofiltrazione: Continua, arteriovenosa (CAVH): Da 72 a 144 ore	39.95.g2†↔	Procedura di sostituzione renale per la terapia dell'insufficienza del trapianto (di rene): Continua: Da 24 a 72 ore
39.95.a4†↔	Emofiltrazione: Continua, arteriovenosa (CAVH): Da 144 a 264 ore	39.95.g3†↔	Procedura di sostituzione renale per la terapia dell'insufficienza del trapianto (di rene): Continua: Da 72 a 144 ore
39.95.a5†↔	Emofiltrazione: Continua, arteriovenosa (CAVH): Da 264 a 432 ore	39.95.g4†↔	Procedura di sostituzione renale per la terapia dell'insufficienza del trapianto (di rene): Continua: Da 144 a 264 ore
39.95.a9†↔	Emofiltrazione: Continua, arteriovenosa (CAVH): Più ore	39.95.g5†↔	Procedura di sostituzione renale per la terapia dell'insufficienza del trapianto (di rene): Continua: Da 264 a 432 ore
39.95.b0†↔	Emodiafiltrazione: Intermittente, NAS		
39.95.b1†↔	Emodiafiltrazione: Intermittente, anticoagulazione con eparina o senza anticoagulazione		
39.95.b2†↔	Emodiafiltrazione: Intermittente, anticoagulazione con altre sostanze		
39.95.b3†↔	Emodiafiltrazione: Prolungata intermittente, anticoagulazione con eparina o senza anticoagulazione		
39.95.b9†↔	Emodiafiltrazione: Prolungata intermittente, anticoagulazione con altre sostanze		

39.95.g9†↔	Procedura di sostituzione renale per la terapia dell'insufficienza del trapianto (di rene): Continua: Più ore	40.29.82↔	Asportazione di più stazioni linfonodali addominali (con biopsia epatica), per via laparoscopica [laparoscopia di staging]
39.97.10†↔	Perfusione isolata di arto	40.29.89↔	Asportazione di più stazioni linfonodali addominali (con biopsia epatica), altro
39.99.00↔	Altri interventi sui vasi, NAS	40.29.99↔	Asportazione semplice di altre strutture linfatiche, altro
39.99.10↔	Aortopessia	40.3x.00↔	Asportazione di linfonodi regionali, NAS
39.99.20↔	Interventi per anomalie vascolari congenite, NAS	40.3x.09↔	Asportazione di linfonodi regionali, altro
39.99.21↔	Interventi per anomalie congenite dell'istmo aortico (stenosi) o per arco aortico interrotto	40.3x.10↔	Linfoadenectomia regionale quale intervento indipendente, NAS
39.99.22↔	Interventi per anomalie congenite dell'arteria o vena polmonare o per arteria lusoria	40.3x.11↔	Linfoadenectomia regionale quale intervento indipendente, cervicale
39.99.23↔	Interventi per anomalie congenite della vena cava	40.3x.12↔	Linfoadenectomia regionale quale intervento indipendente, ascellare
39.99.24↔	Interventi per unifocalizzazione di vasi collaterali congeniti	40.3x.13↔	Linfoadenectomia regionale quale intervento indipendente, para-aortica, pelvica, otturatoria o iliaca
39.99.30↔	Intervento di occlusione mediante catetere del dotto arterioso di Botallo, NAS	40.3x.14↔	Linfoadenectomia regionale quale intervento indipendente, inguinale, chirurgica a cielo aperto
39.99.31↔	Intervento di occlusione mediante catetere del dotto arterioso di Botallo, con spirale (coil)	40.3x.15↔	Linfoadenectomia regionale quale intervento indipendente, inguinale, per via laparoscopica
39.99.32↔	Intervento di occlusione mediante catetere del dotto arterioso di Botallo, con Amplatzer duct occluder	40.3x.16↔	Linfoadenectomia regionale quale intervento indipendente, mediastinica e peribronchiale
39.99.38↔	Intervento di occlusione mediante catetere del dotto arterioso di Botallo, altro	40.3x.19↔	Linfoadenectomia regionale quale intervento indipendente, altro
39.99.39↔	Interventi per altre anomalie vascolari congenite	40.3x.20↔	Linfoadenectomia regionale in corso di altro intervento, NAS
39.99.99↔	Altri interventi sui vasi, altro	40.3x.21↔	Linfoadenectomia regionale in corso di altro intervento, cervicale
40.0↔	Incisione di strutture linfatiche	40.3x.22↔	Linfoadenectomia regionale in corso di altro altro intervento, ascellare
40.11.00↔	Biopsia di strutture linfatiche, NAS	40.3x.23↔	Linfoadenectomia regionale in corso di altro intervento, para-aortica, pelvica o iliaca
40.11.10↔	Biopsia a cielo aperto (mediante incisione) di linfonodo mediastinico, paraaortico, iliaco o pelvico	40.3x.24↔	Linfoadenectomia regionale in corso di altro intervento, otturatoria
40.11.11↔	Biopsia a cielo aperto (mediante incisione) di linfonodo cervicale, sopraclavicolare, ascellare o inguinale	40.3x.25↔	Linfoadenectomia regionale in corso di altro intervento, inguinale
40.11.20↔	Biopsia chiusa [percutanea] [agobiopsia] di linfonodi	40.3x.26↔	Linfoadenectomia regionale in corso di altro intervento, mediastinica e peribronchiale
40.11.99↔	Biopsia di strutture linfatiche, altro	40.3x.29↔	Linfoadenectomia regionale in corso di altro intervento, altro
40.19.00↔	Altre procedure diagnostiche sulle strutture linfatiche, NAS	40.40↔	Dissezione radicale del collo, NAS
40.19.99↔	Altre procedure diagnostiche sulle strutture linfatiche, altro	40.41.00↔	Dissezione radicale del collo monolaterale, NAS
40.21.00↔	Asportazione di linfonodo cervicale profondo, NAS	40.41.10↔	Dissezione selettiva (funzionale) del collo, sopraomioidea (regione I-III)
40.21.10↔	Asportazione di singoli linfonodi e vasi linfatici, cervicali, senza marcatura	40.41.11↔	Dissezione selettiva (funzionale) del collo, laterale (regione II-IV)
40.21.11↔	Asportazione di singoli linfonodi e vasi linfatici, cervicali, con marcatura con radionuclidi o colorante (linfoadenectomia del linfonodo sentinella)	40.41.12↔	Dissezione selettiva (funzionale) del collo, anterolaterale (regione I-IV)
40.21.99↔	Asportazione di linfonodo cervicale profondo, altro	40.41.13↔	Dissezione selettiva (funzionale) del collo, posterolaterale (regione II-V)
40.22.00↔	Asportazione di linfonodo mammario interno, NAS	40.41.14↔	Dissezione selettiva (funzionale) del collo, centrale (regione VI)
40.22.10↔	Asportazione di linfonodo mammario interno, per via toracoscopica	40.41.20↔	Dissezione radicale del collo (incl. modificata)
40.22.20↔	Asportazione di linfonodo mammario interno, chirurgica a cielo aperto	40.41.21↔	Dissezione estesa del collo
40.22.99↔	Asportazione di linfonodo mammario interno, altro	40.41.99↔	Dissezione radicale del collo monolaterale, altro
40.23.00↔	Asportazione di linfonodo ascellare, NAS	40.42↔	Dissezione radicale del collo, bilaterale
40.23.10↔	Asportazione di linfonodo ascellare, senza marcatura	40.50↔	Asportazione radicale di linfonodi, NAS
40.23.11↔	Asportazione di linfonodo ascellare, con marcatura con radionuclidi o colorante (linfoadenectomia del linfonodo sentinella)	40.51.00↔	Asportazione radicale dei linfonodi ascellari, NAS
40.23.99↔	Asportazione di linfonodo ascellare, altro	40.51.10↔	Asportazione radicale dei linfonodi ascellari quale intervento indipendente
40.24.00↔	Asportazione di linfonodo inguinale, NAS	40.51.11↔	Asportazione radicale dei linfonodi ascellari nel quadro di un altro intervento
40.24.10↔	Asportazione di linfonodo inguinale, chirurgica a cielo aperto, senza marcatura	40.51.99↔	Asportazione radicale dei linfonodi ascellari, altro
40.24.11↔	Asportazione di linfonodo inguinale, con marcatura con radionuclidi o colorante (linfoadenectomia del linfonodo sentinella)	40.52.00↔	Asportazione radicale dei linfonodi periaortici, NAS
40.24.20↔	Asportazione di linfonodo inguinale, per via laparoscopica	40.52.10↔	Asportazione radicale dei linfonodi retroperitoneali (para-aortici, paracavali) e pelvici quale intervento indipendente
40.24.99↔	Asportazione di linfonodo inguinale, altro	40.52.11↔	Asportazione radicale dei linfonodi retroperitoneali (para-aortici, paracavali) e pelvici nel quadro di un altro intervento
40.29.00↔	Asportazione semplice di altre strutture linfatiche, NAS	40.52.99↔	Asportazione radicale dei linfonodi periaortici, altro
40.29.10↔	Asportazione di linfonodo mediastinico, NAS	40.53.00↔	Asportazione radicale dei linfonodi iliaci, NAS
40.29.11↔	Asportazione di linfonodo mediastinico, chirurgica a cielo aperto	40.53.10↔	Asportazione radicale dei linfonodi iliaci quale intervento indipendente
40.29.12↔	Asportazione di linfonodo mediastinico, per via toracoscopica	40.53.11↔	Asportazione radicale dei linfonodi iliaci in corso di altro intervento
40.29.19↔	Asportazione di linfonodo mediastinico, altro	40.53.99↔	Asportazione radicale dei linfonodi iliaci, altro
40.29.20↔	Asportazione di linfonodo para-aortico	40.54.00↔	Asportazione radicale dei linfonodi della regione inguinale, NAS
40.29.30↔	Asportazione di linfonodo iliaco	40.54.10↔	Asportazione radicale dei linfonodi della regione inguinale quale intervento indipendente
40.29.70↔	Asportazione di infangioma o di igroma cistico	40.54.11↔	Asportazione radicale dei linfonodi della regione inguinale in corso di altro intervento
40.29.80↔	Asportazione di più stazioni linfonodali addominali (con biopsia epatica), NAS	40.54.99↔	Asportazione radicale dei linfonodi della regione inguinale, altro
40.29.81↔	Asportazione di più stazioni linfonodali addominali (con biopsia epatica), chirurgica a cielo aperto [laparotomia di staging]		

40.59.00↔	Asportazione radicale di altri linfonodi, NAS	41.05.31↔	Trapianto allogenico di cellule staminali ematopoietiche periferiche non coltivate in vitro, HLA-identico, da donatore non consanguineo
40.59.10↔	Asportazione radicale di altri linfonodi quale intervento indipendente, NAS	41.05.41↔	Cellule staminali periferiche ematopoietiche allogeniche, non HLA-identiche, da fornitore esterno
40.59.11↔	Asportazione radicale di linfonodi mediastinici quale intervento indipendente	41.05.51↔	Cellule staminali periferiche ematopoietiche allogeniche, HLA-identiche, da fornitore esterno
40.59.12↔	Asportazione radicale di linfonodi peribronchiali quale intervento indipendente	41.06.00↔	Trapianto di cellule staminali del sangue del cordone ombelicale, NAS
40.59.19↔	Asportazione radicale di altri linfonodi quale intervento indipendente, altro	41.06.01↔	Trapianto allogenico di cellule staminali del sangue del cordone ombelicale, non consanguineo
40.59.20↔	Asportazione radicale di altri linfonodi in corso di altro intervento, NAS	41.06.02↔	Trapianto autogeno di cellule staminali del sangue del cordone ombelicale
40.59.21↔	Asportazione radicale di linfonodi mediastinici in corso di altro intervento	41.06.03↔	Trapianto allogenico di cellule staminali del sangue del cordone ombelicale, consanguineo
40.59.22↔	Asportazione radicale di linfonodi peribronchiali in corso di altro intervento	41.06.04↔	Trapianto allogenico di cellule staminali del sangue del cordone ombelicale, da fornitore esterno
40.59.29↔	Asportazione radicale di altri linfonodi in corso di altro intervento, altro	41.07.01↔	Trapianto autologo di cellule staminali ematopoietiche periferiche, coltivate in vitro
40.59.99↔	Asportazione radicale di altri linfonodi, altro	41.07.02↔	Trapianto autologo di cellule staminali ematopoietiche periferiche, supporto di cellule staminali dopo chemioterapia
40.62↔	Fistolizzazione del dotto toracico	41.08.01↔	Trapianto allogenico di cellule staminali ematopoietiche periferiche coltivate in vitro, da donatore consanguineo, non HLA-identico, diverso per 1 antigene
40.63↔	Chiusura di fistola del dotto toracico	41.08.02↔	Trapianto allogenico di cellule staminali ematopoietiche periferiche coltivate in vitro, da donatore consanguineo, non HLA-identico, diverso per 2-3 antigeni (aploide)
40.64↔	Legatura del dotto toracico	41.08.11↔	Trapianto allogenico di cellule staminali ematopoietiche periferiche coltivate in vitro, non-HLA-identico, da donatore non consanguineo
40.69↔	Altri interventi sul dotto toracico	41.08.21↔	Trapianto allogenico di cellule staminali ematopoietiche periferiche coltivate in vitro, HLA-identico, da donatore consanguineo
40.9x.00↔	Altri interventi sulle strutture linfatiche, NAS	41.08.31↔	Trapianto allogenico di cellule staminali ematopoietiche periferiche coltivate in vitro, HLA-identico, da donatore non consanguineo
40.9x.10↔	Anastomosi per correzione di linfedema	41.09.01↔	Trapianto autologo di cellule staminali di midollo osseo, coltivate in vitro
40.9x.20↔	Incisione di linfocele	41.2↔	Splenotomia
40.9x.30↔	Drenaggio di linfedema	41.33↔	Biopsia a cielo aperto della milza
40.9x.40↔	Puntura terapeutica percutanea di linfocele	41.41↔	Marsupializzazione di cisti splenica
40.9x.99↔	Altri interventi sulle strutture linfatiche, altro	41.42.00↔	Asportazione o distruzione di lesione o tessuto della milza, NAS
41.00.00↔	Trasfusione di cellule staminali di midollo osseo, NAS	41.42.10↔	Asportazione di lesione o tessuto della milza
41.00.05↔	Trasfusione di cellule staminali di midollo osseo, da fornitore esterno	41.42.20↔	Distruzione di lesione o tessuto della milza
41.00.09↔	Trasfusione di cellule staminali di midollo osseo, altra	41.42.99↔	Asportazione o distruzione di lesione o tessuto della milza, altro
41.00.11↔	Trasfusione di cellule staminali di midollo osseo, replicazione di cellule staminali in seguito a trapianto riuscito di cellule staminali ematopoietiche non coltivate in vitro	41.43↔	Splenectomia parziale
41.00.18↔	Trasfusione di cellule staminali di midollo osseo, replicazione di cellule staminali in seguito a trapianto riuscito di cellule staminali ematopoietiche, coltivate in vitro	41.5↔	Splenectomia totale
41.01.01↔	Trapianto autologo di cellule staminali di midollo osseo, non coltivate in vitro	41.91.00‡↔	Prelievo di midollo osseo da donatore per trapianto allogenico e autologo
41.02.11↔	Trapianto allogenico di cellule staminali di midollo osseo coltivate in vitro, non HLA-identico(diverso per 1 antigene), da donatore consanguineo	41.91.01‡↔	Prelievo di cellule staminali da donatore per trapianto allogenico e autologo
41.02.12↔	Trapianto allogenico di cellule staminali di midollo osseo coltivate in vitro, non HLA-identico, diverso per 2-3 antigeni (aploide), da donatore consanguineo	41.91.02‡↔	Raccolta di cellule staminali del sangue del cordone ombelicale per trapianto, consanguineo e non consanguineo
41.02.21↔	Trapianto allogenico di cellule staminali di midollo osseo coltivate in vitro, non HLA-identico, da donatore non consanguineo	41.91.03‡↔	Raccolta di linfociti da donatore
41.02.31↔	Trapianto allogenico di cellule staminali di midollo osseo coltivate in vitro, HLA-identico, da donatore consanguineo	41.91.10‡↔	Raccolta di sangue del cordone ombelicale per trapianto autologo
41.02.41↔	Trapianto allogenico di cellule staminali di midollo osseo coltivate in vitro, HLA-identico, da donatore non consanguineo	41.93↔	Asportazione di milza accessoria
41.03.01↔	Trapianto allogenico di cellule staminali di midollo osseo, non HLA-identico, non coltivate in vitro, da donatore consanguineo	41.94↔	Trapianto di milza
41.03.11↔	Trapianto allogenico di cellule staminali di midollo osseo, non coltivate in vitro, non HLA-identico, da donatore non consanguineo	41.95.00↔	Interventi di riparazione e di plastica sulla milza, NAS
41.03.21↔	Trapianto allogenico di cellule staminali di midollo osseo, non coltivate in vitro, HLA-identico, da donatore consanguineo	41.95.10↔	Interventi di riparazione e di plastica sulla milza, sutura
41.03.31↔	Trapianto allogenico di cellule staminali di midollo osseo, non coltivate in vitro, HLA-identico, da donatore non consanguineo	41.95.99↔	Interventi di riparazione e di plastica sulla milza, altro
41.04.01↔	Trapianto autologo di cellule staminali ematopoietiche periferiche, non coltivate in vitro	41.99↔	Altri interventi sulla milza
41.05.01↔	Trapianto allogenico di cellule staminali ematopoietiche periferiche non coltivate in vitro, non HLA-identico, da donatore consanguineo	42.01↔	Incisione di membrana dell'esofago
41.05.11↔	Trapianto allogenico di cellule staminali ematopoietiche periferiche non coltivate in vitro, non HLA-identico, da donatore non consanguineo	42.09.00↔	Altra incisione dell'esofago, NAS
41.05.21↔	Trapianto allogenico di cellule staminali ematopoietiche periferiche non coltivate in vitro, HLA-identico, da donatore consanguineo	42.09.10‡↔	Altra incisione dell'esofago, per via endoscopica
		42.09.11↔	Altra incisione dell'esofago, chirurgica a cielo aperto
		42.09.12↔	Altra incisione dell'esofago, per via laparoscopica
		42.09.99↔	Altra incisione dell'esofago, altro
		42.10↔	Esofagostomia, NAS
		42.11↔	Esofagostomia cervicale
		42.12↔	Esteriorizzazione di tasca esofagea
		42.19↔	Altra fistolizzazione esterna dell'esofago

42.21↔	Esofagoscopia operatoria mediante incisione	42.81.10‡↔	Inserzione e sostituzione di protesi non autoespandente (sonda permanente) nell'esofago, per via endoscopica
42.22‡↔	Esofagoscopia attraverso stoma artificiale	42.81.11‡↔	Inserzione e sostituzione di due protesi non autoespandenti (sonda permanente) nell'esofago, per via endoscopica
42.23‡↔	Altra Esofagoscopia	42.81.12‡↔	Inserzione e sostituzione di più di due protesi non autoespandenti (sonda permanente) nell'esofago, per via endoscopica
42.24‡↔	Biopsia chiusa [endoscopica] dell'esofago	42.81.20↔	Inserzione e sostituzione di una protesi non autoespandente (sonda permanente) nell'esofago, chirurgica a cielo aperto
42.25↔	Biopsia a cielo aperto dell'esofago	42.81.21↔	Inserzione e sostituzione di due protesi non autoespandenti (sonda permanente) nell'esofago, chirurgica a cielo aperto
42.31↔	Asportazione locale di diverticolo esofageo	42.81.22↔	Inserzione e sostituzione di più di due protesi non autoespandenti (sonda permanente) nell'esofago, chirurgica a cielo aperto
42.32↔	Asportazione locale di altra lesione o tessuto dell'esofago	42.81.30↔	Inserzione e sostituzione di una protesi non autoespandente (sonda permanente) nell'esofago, per via laparoscopica
42.33.00‡↔	Asportazione o distruzione endoscopica di lesione o tessuto esofageo, NAS	42.81.31↔	Inserzione e sostituzione di due protesi non autoespandenti (sonda permanente) nell'esofago, per via laparoscopica
42.33.10‡↔	Resezione endoscopica della mucosa esofagea	42.81.32↔	Inserzione e sostituzione di più di due protesi non autoespandenti (sonda permanente) nell'esofago, per via laparoscopica
42.33.11‡↔	Resezione endoscopica sottomucosale esofagea	42.81.40‡↔	Inserzione e sostituzione di una protesi autoespandente (sonda permanente) nell'esofago, per via endoscopica
42.33.20‡↔	Asportazione o distruzione endoscopica di lesione o tessuto esofageo, Elettro-, termo- e crioblazione	42.81.41‡↔	Inserzione e sostituzione di due protesi autoespandenti (sonda permanente) nell'esofago, per via endoscopica
42.33.21‡↔	Asportazione o distruzione endoscopica di lesione o tessuto esofageo, Terapia fotodinamica	42.81.42↔	Inserzione e sostituzione di più di due protesi autoespandenti (sonda permanente) nell'esofago, per via endoscopica
42.33.22‡↔	Asportazione o distruzione endoscopica di lesione o tessuto esofageo, mediante laser	42.81.50↔	Inserzione e sostituzione di una protesi autoespandente (sonda permanente) nell'esofago, chirurgica a cielo aperto
42.33.29‡↔	Asportazione o distruzione endoscopica di lesione o tessuto esofageo, altra procedura	42.81.51↔	Inserzione e sostituzione di due protesi autoespandenti (sonda permanente) nell'esofago, chirurgica a cielo aperto
42.33.30‡↔	Inserzione endoscopica di applicatore radioattivo nell'esofago	42.81.52↔	Inserzione e sostituzione di più di due protesi autoespandenti (sonda permanente) nell'esofago, chirurgica a cielo aperto
42.33.99‡↔	Asportazione o distruzione endoscopica di lesione o tessuto esofageo, altro	42.81.60↔	Inserzione e sostituzione di una protesi autoespandente (sonda permanente) nell'esofago, per via laparoscopica
42.39↔	Altra distruzione di lesione o tessuto dell'esofago	42.81.61↔	Inserzione e sostituzione di due protesi autoespandenti (sonda permanente) nell'esofago, per via laparoscopica
42.40↔	Esofagectomia, NAS	42.81.62↔	Inserzione e sostituzione di più di due protesi autoespandenti (sonda permanente) nell'esofago, per via laparoscopica
42.41.00↔	Esofagectomia parziale, NAS	42.81.99‡↔	Inserzione di una sonda permanente nell'esofago, altro
42.41.10↔	Esofagectomia parziale, senza ricostituzione della continuità	42.82↔	Sutura di lacerazione dell'esofago
42.41.20↔	Esofagectomia parziale, con ricostituzione della continuità	42.83↔	Chiusura di esofageostomia
42.41.99↔	Esofagectomia parziale, altro	42.85↔	Riparazione di stenosi esofagea
42.42.00↔	Esofagectomia totale, NAS	42.87↔	Altro innesto dell'esofago
42.42.10↔	Esofagectomia totale, senza ricostituzione della continuità	42.88.00↔	Rimozione di protesi dall'esofago, NAS
42.42.20↔	Esofagectomia totale, con ricostituzione della continuità, transmediastinica	42.88.10‡↔	Rimozione di protesi dall'esofago, per via endoscopica
42.42.21↔	Esofagectomia totale, con ricostituzione della continuità, per via toracoaddominale	42.88.11↔	Rimozione di protesi dall'esofago, chirurgica a cielo aperto
42.42.29↔	Esofagectomia totale, con ricostituzione della continuità, per altra via	42.88.12↔	Rimozione di protesi dall'esofago, per via laparoscopica
42.42.99↔	Esofagectomia totale, altro	42.88.99↔	Rimozione di protesi dall'esofago, altro
42.51.00↔	Esofago-esofageostomia intratoracica, NAS	42.89↔	Altra riparazione dell'esofago
42.51.10↔	Esofago-esofageostomia intratoracica, Ricostruzione del passaggio esofageo per atresia e riparazione di fistola tracheoesofagea congenita	42.91↔	Legatura di varici esofagee
42.51.99↔	Esofago-esofageostomia intratoracica, altro	42.92‡↔	Dilatazione dell'esofago
42.52↔	Esofago-gastrotomia intratoracica	42.99.00↔	Altri interventi sull'esofago, NAS
42.53↔	Anastomosi esofagea intratoracica con interposizione di intestino tenue	42.99.10↔	Transezione esofagea
42.54↔	Altra esofago-enteranastomosi intratoracica	42.99.20‡↔	Interventi anti-reflusso sull'esofago, per via endoscopica
42.55↔	Anastomosi esofagea intratoracica con interposizione di colon	42.99.30‡↔	Impianto, sostituzione, revisione e rimozione di sistema antireflusso magnetico, NAS
42.56↔	Altra esofagocolostomia intratoracica	42.99.31↔	Impianto o sostituzione di sistema antireflusso magnetico, chirurgico a cielo aperto
42.58↔	Anastomosi esofagea intratoracica con altra interposizione	42.99.32↔	Impianto o sostituzione di sistema antireflusso magnetico, per via laparoscopica
42.59↔	Altra anastomosi esofagea intratoracica	42.99.33↔	Revisione o rimozione di sistema antireflusso magnetico, chirurgica a cielo aperto
42.61↔	Esofago-esofageostomia presternale	42.99.34↔	Revisione o rimozione di sistema antireflusso magnetico, per via laparoscopica
42.62↔	Esofago-gastrotomia presternale	42.99.39‡↔	Impianto, sostituzione, revisione e rimozione di sistema antireflusso magnetico, altro
42.63↔	Anastomosi esofagea presternale con interposizione di intestino tenue	42.99.99↔	Altri interventi sull'esofago, altro
42.64↔	Altra esofagoenterostomia presternale	43.0↔	Gastrotomia
42.65↔	Anastomosi esofagea presternale con interposizione di colon	43.11‡↔	Gastrotomia percutanea [endoscopica] [PEG]
42.66↔	Altra esofagocolostomia presternale	43.3↔	Piloromotomia
42.68↔	Altra anastomosi esofagea presternale con interposizione		
42.69↔	Altra anastomosi presternale dell'esofago		
42.7x.00↔	Esofagomotomia, NAS		
42.7x.10‡↔	Esofagomotomia, per via endoscopica		
42.7x.11↔	Esofagomotomia, chirurgica a cielo aperto		
42.7x.12↔	Esofagomotomia, per via laparoscopica		
42.7x.20‡↔	Esofagomotomia, faringocervicale, per via endoscopica		
42.7x.21↔	Esofagomotomia, faringocervicale, chirurgica a cielo aperto		
42.7x.22↔	Esofagomotomia, faringocervicale, per via laparoscopica		
42.7x.30‡↔	Esofagogastromiotomia, per via endoscopica		
42.7x.31↔	Esofagogastromiotomia, chirurgica a cielo aperto		
42.7x.32↔	Esofagogastromiotomia, per via laparoscopica		
42.7x.99↔	Esofagomotomia, altro		
42.81.00‡↔	Inserzione di una sonda permanente nell'esofago, NAS		

43.41.00†↔	Asportazione o distruzione endoscopica di lesione o tessuto dello stomaco, NAS	44.49.10↔	Sclerotizzazione di varici del fondo, chirurgica a cielo aperto
43.41.10†↔	Resezione endoscopica della mucosa gastrica	44.49.11↔	Sclerotizzazione di varici del fondo, per via laparoscopica
43.41.11†↔	Resezione endoscopica sottomucosale gastrica	44.49.20↔	Legatura di varici del fondo, chirurgica a cielo aperto
43.41.20†↔	Asportazione o distruzione endoscopica di lesione o tessuto dello stomaco, elettro-, termo- o criocoagulazione	44.49.21↔	Legatura di varici del fondo, per via laparoscopica
43.41.29†↔	Asportazione o distruzione endoscopica di lesione o tessuto dello stomaco, altre procedure	44.49.30↔	Transezione del fondo
43.41.99†↔	Asportazione o distruzione endoscopica di lesione o tessuto dello stomaco, altro	44.49.99↔	Altro controllo di emorragia dello stomaco o del duodeno, altro
43.42↔	Asportazione locale di altra lesione o tessuto dello stomaco	44.5x.00↔	Revisione di anastomosi gastrica, NAS
43.49↔	Altra asportazione di lesione o tessuto dello stomaco	44.5x.10↔	Revisione di anastomosi gastrica a seguito di intervento tipo Billroth I o II
43.5↔	Gastrectomia parziale, con anastomosi esofagea	44.5x.20↔	Revisione di anastomosi gastrica a seguito di intervento Roux-en-Y o con interposizione intestinale
43.6x.00↔	Gastrectomia parziale con anastomosi duodenale, NAS	44.5x.99↔	Revisione di anastomosi gastrica, altro
43.6x.10↔	Pilorectomia con anastomosi duodenale	44.61↔	Sutura di lacerazione dello stomaco
43.6x.20↔	Tipo Billroth I	44.63.00↔	Chiusura di altra fistola gastrica, NAS
43.6x.99↔	Gastrectomia parziale con anastomosi duodenale, altro	44.63.10†↔	Chiusura di altra fistola gastrica, per via endoscopica
43.7x.00↔	Gastrectomia parziale con anastomosi digiunale, NAS	44.63.11↔	Chiusura di altra fistola gastrica, chirurgica a cielo aperto
43.7x.10↔	Gastrectomia parziale (asportazione di 2/3) con anastomosi digiunale	44.63.12↔	Chiusura di altra fistola gastrica, per via laparoscopica
43.7x.20↔	Gastrectomia parziale (asportazione di 4/5) con anastomosi digiunale	44.63.99↔	Chiusura di altra fistola gastrica, altro
43.7x.99↔	Gastrectomia parziale con anastomosi digiunale, altro	44.64↔	Gastropessia
43.81↔	Gastrectomia parziale con trasposizione digiunale	44.65.00↔	Esofagogastroplastica, NAS
43.89.00↔	Altra gastrectomia parziale, NAS	44.65.10↔	Esofagogastroplastica, Plastica del cardias, chirurgica a cielo aperto
43.89.10↔	Resezione segmentaria dello stomaco	44.65.20↔	Esofagogastroplastica, (Emi)funduplicatio, chirurgica a cielo aperto
43.89.20↔	Diversione biliopancreatica dello stomaco secondo Scopinaro, chirurgica a cielo aperto	44.65.30↔	Esofagogastroplastica, Gastroplastica verticale secondo Mason, chirurgica a cielo aperto
43.89.21↔	Diversione biliopancreatica dello stomaco secondo Scopinaro, per via laparoscopica	44.65.99↔	Esofagogastroplastica, altro
43.89.30↔	Diversione biliopancreatica dello stomaco con switch duodenale, chirurgica a cielo aperto	44.66↔	Altri interventi per la creazione di sfintere esofagogastro
43.89.31↔	Diversione biliopancreatica dello stomaco con switch duodenale, per via laparoscopica	44.67.00↔	Interventi laparoscopici per restaurare la funzione dello sfintere esofagogastro, NAS
43.89.40↔	Sleeve resection, chirurgica a cielo aperto	44.67.10↔	Interventi laparoscopici per restaurare la funzione dello sfintere esofagogastro, Plastica del cardias, per via laparoscopica
43.89.41↔	Sleeve resection, per via laparoscopica	44.67.20↔	Interventi laparoscopici per restaurare la funzione dello sfintere esofagogastro, (Emi)funduplicatio, per via laparoscopica
43.89.50↔	Switch duodenale a seguito di sleeve resection (intervento secondario), chirurgico a cielo aperto	44.67.99↔	Interventi laparoscopici per restaurare la funzione dello sfintere esofagogastro, altro
43.89.51↔	Switch duodenale a seguito di sleeve resection (intervento secondario), per via laparoscopica	44.68.00↔	Gastroplastica laparoscopica, NAS
43.89.90↔	Altra gastrectomia parziale atipica	44.68.10↔	Gastroplastica laparoscopica, Gastroplastica verticale secondo Mason, (per via laparoscopica)
43.89.99↔	Altra gastrectomia parziale, altro	44.68.99↔	Gastroplastica laparoscopica, altro
43.91↔	Gastrectomia totale con interposizione intestinale	44.69↔	Altra riparazione dello stomaco
43.99↔	Altra gastrectomia totale	44.91↔	Legatura a cielo aperto di varici gastriche
44.00↔	Vagotomia, NAS	44.92↔	Manipolazione intraoperatoria dello stomaco
44.01↔	Vagotomia tronculare	44.93↔	Inserzione di bolla gastrica (palloncino)
44.02↔	Vagotomia super selettiva	44.94↔	Rimozione di bolla gastrica (palloncino)
44.03↔	Altra vagotomia selettiva	44.95↔	Interventi laparoscopici riduttivi dello stomaco
44.11↔	Gastroscoopia transaddominale	44.96↔	Revisione laparoscopica di operazione riduttiva dello stomaco
44.13†↔	Altra gastroscoopia	44.97↔	Rimozione laparoscopica di dispositivo(i) riduttivo(i) gastrico(i)
44.14†↔	Biopsia chiusa [endoscopica] dello stomaco	44.98↔	Adattamento (laparoscopico) di dispositivo regolabile di riduzione gastrica
44.15↔	Biopsia dello stomaco a cielo aperto	44.99.00†↔	Altri interventi sullo stomaco, NAS
44.21↔	Dilatazione mediante incisione del piloro	44.99.10†↔	Dilatazione dello stomaco mediante dilatatori, per via endoscopica
44.22†↔	Dilatazione endoscopica del piloro	44.99.11↔	Dilatazione dello stomaco mediante dilatatori, chirurgica a cielo aperto
44.29↔	Altra piloroplastica	44.99.12↔	Dilatazione dello stomaco mediante dilatatori, per via laparoscopica
44.31↔	Bypass gastrico alto	44.99.20†↔	Endoloop e clipping dello stomaco, per via endoscopica
44.32†↔	Gastrodigiunostomia percutanea [endoscopica]	44.99.21↔	Endoloop e clipping dello stomaco, chirurgico a cielo aperto
44.38↔	Gastroenterostomia laparoscopica	44.99.22↔	Endoloop e clipping dello stomaco, per via laparoscopica
44.39↔	Altra gastroenterostomia	44.99.30†↔	Iniezione nello stomaco, per via endoscopica
44.40↔	Sutura di ulcera peptica, NAS	44.99.31↔	Iniezione nello stomaco, chirurgica a cielo aperto
44.41↔	Sutura di ulcera gastrica	44.99.32↔	Iniezione nello stomaco, per via laparoscopica
44.42↔	Sutura di ulcera duodenale	44.99.50†↔	Inserzione o sostituzione di una protesi non autoespandente nello stomaco, per via endoscopica
44.43.00†↔	Controllo endoscopico di sanguinamento gastrico o duodenale, NAS	44.99.51↔	Inserzione o sostituzione di una protesi non autoespandente nello stomaco, chirurgica a cielo aperto
44.43.10†↔	Sclerotizzazione endoscopica di varici del fondo	44.99.52↔	Inserzione o sostituzione di una protesi non autoespandente nello stomaco, per via laparoscopica
44.43.20†↔	Legatura endoscopica di varici del fondo	44.99.60†↔	Inserzione o sostituzione di una protesi autoespandente nello stomaco, per via endoscopica
44.43.99†↔	Controllo endoscopico di sanguinamento gastrico o duodenale, altro		
44.44↔	Embolizzazione mediante catetere per sanguinamento gastrico o duodenale		
44.49.00↔	Altro controllo di emorragia dello stomaco o del duodeno, NAS		

44.99.61↔	Inserzione o sostituzione di una protesi autoespandente nello stomaco, chirurgica a cielo aperto	45.61↔	Resezione segmentaria multipla dell'intestino tenue
44.99.62↔	Inserzione o sostituzione di una protesi autoespandente nello stomaco, per via laparoscopica	45.62↔	Altra resezione parziale dell'intestino tenue
44.99.70‡↔	Rimozione di protesi dallo stomaco, per via endoscopica	45.63.00↔	Rimozione totale dell'intestino tenue, NAS
44.99.71↔	Rimozione di protesi dallo stomaco, chirurgica a cielo aperto	45.63.99↔	Rimozione totale dell'intestino tenue, altro
44.99.72↔	Rimozione di protesi dallo stomaco, per via laparoscopica	45.71↔	Resezione segmentaria multipla dell'intestino crasso
44.99.80↔	Impianto e sostituzione di pacemaker gastrico (incl. sonde)	45.72↔	Resezione del cieco
44.99.81↔	Revisione (senza sostituzione) di pacemaker gastrico (incl. sonde)	45.73↔	Emicolectomia destra
44.99.82↔	Rimozione del generatore di impulsi di pacemaker gastrico (incl. sonde)	45.74↔	Resezione del colon trasverso
44.99.90‡↔	Altri interventi endoscopici sullo stomaco	45.75↔	Emicolectomia sinistra
44.99.91↔	Altri interventi sul piloro	45.76↔	Sigmoidectomia
44.99.99↔	Altri interventi sullo stomaco, altro	45.79.00↔	Altra asportazione parziale dell'intestino crasso, NAS
45.00‡↔	Incisione dell'intestino, NAS	45.79.10↔	Resezione segmentaria dell'intestino crasso
45.01↔	Incisione del duodeno	45.79.11↔	Resezione segmentaria multipla dell'intestino crasso
45.02↔	Altra incisione dell'intestino tenue	45.79.12↔	Colectomia subtotale
45.03↔	Incisione dell'intestino crasso	45.79.20↔	Resezione allargata del sigma
45.11↔	Endoscopia transaddominale dell'intestino tenue	45.79.21↔	Emicolectomia allargata destra e sinistra
45.12‡↔	Endoscopia dell'intestino tenue attraverso stoma artificiale	45.79.22↔	Colectomia subtotale allargata
45.13.00‡↔	Altra endoscopia dell'intestino tenue, NAS	45.79.29↔	Altra asportazione parziale allargata dell'intestino crasso
45.13.10‡↔	Esofagogastroduodenoscopia	45.79.99↔	Altra asportazione parziale dell'intestino crasso, altro
45.13.20‡↔	Endoscopia capsulare telemetrica dell'intestino tenue	45.8x.00↔	Colectomia totale intra-addominale, NAS
45.13.30‡↔	Enteroscopia semplice	45.8x.20↔	Colectomia totale intra-addominale, Colectomia totale allargata
45.13.31‡↔	Enteroscopia con pallone	45.8x.30↔	Colectomia totale intra-addominale, Coloproctectomia totale allargata
45.13.99‡↔	Altra endoscopia dell'intestino tenue, altro	45.8x.99↔	Colectomia totale intra-addominale, altro
45.14‡↔	Biopsia chiusa [endoscopica] dell'intestino tenue	45.90↔	Anastomosi intestinale, NAS
45.15↔	Biopsia a cielo aperto dell'intestino tenue	45.91↔	Anastomosi intestinale tenue-tenue
45.16‡↔	Esofagogastroduodenoscopia [EGD] con biopsia chiusa	45.92↔	Anastomosi dell'intestino tenue al moncone rettale
45.17‡↔	Enteroscopia diagnostica (endoscopia del digiuno distale e dell'ileo)	45.93↔	Altra anastomosi intestinale tenue-crasso
45.21↔	Endoscopia transaddominale dell'intestino crasso	45.94↔	Anastomosi intestinale crasso-crasso
45.22‡↔	Endoscopia dell'intestino crasso attraverso stoma artificiale	45.95↔	Anastomosi all'ano
45.23‡↔	Colonscopia	46.01↔	Esteriorizzazione dell'intestino tenue
45.24‡↔	Sigmoidoscopia con endoscopio flessibile	46.02↔	Resezione di segmento esteriorizzato dell'intestino tenue
45.25‡↔	Biopsia chiusa [endoscopica] dell'intestino crasso	46.03↔	Esteriorizzazione dell'intestino crasso
45.26↔	Biopsia dell'intestino crasso a cielo aperto	46.04↔	Resezione di segmento esteriorizzato dell'intestino crasso
45.27↔	Biopsia intestinale, sede non specificata	46.10↔	Colostomia, NAS
45.30.00‡↔	Asportazione o distruzione endoscopica di lesione del duodeno, NAS	46.11↔	Colostomia temporanea
45.30.10‡↔	Resezione endoscopica della mucosa del duodeno	46.13↔	Colostomia permanente
45.30.11‡↔	Asportazione endoscopica di lesione del duodeno	46.14↔	Apertura differita di colostomia
45.30.20‡↔	Distruzione endoscopica di lesione del duodeno, elettro-, termo- o criocoagulazione	46.20↔	Ileostomia, NAS
45.30.29‡↔	Altra distruzione endoscopica di lesione del duodeno	46.21↔	Ileostomia temporanea
45.30.99‡↔	Asportazione o distruzione endoscopica di lesione del duodeno, altro	46.22↔	Ileostomia continente
45.31↔	Altra asportazione locale di lesione del duodeno	46.23↔	Altra ileostomia permanente
45.32↔	Altra distruzione di lesione del duodeno	46.24↔	Apertura differita di ileostomia
45.33↔	Asportazione locale di lesione o tessuto dell'intestino tenue, eccetto il duodeno	46.31↔	Apertura differita di altra enterostomia
45.34↔	Altra distruzione di lesione dell'intestino tenue, eccetto il duodeno	46.32‡↔	Digiunostomia [endoscopica] percutanea [PEJ]
45.41.00‡↔	Asportazione locale di lesione o tessuto dell'intestino crasso, NAS	46.33↔	Confezione di duodenostomia
45.41.10‡↔	Asportazione locale di lesione o tessuto dell'intestino crasso, per via endoscopica	46.34↔	Confezione di digiunostomia chirurgica a cielo aperto
45.41.99‡↔	Asportazione locale di lesione o tessuto dell'intestino crasso, altro	46.39.00↔	Altra enterostomia, NAS
45.42‡↔	Polipectomia endoscopica dell'intestino crasso	46.39.10↔	Altra enterostomia, Confezione di anastomosi secondo Bishop-Koop
45.43.00‡↔	Distruzione endoscopica di altra lesione o tessuto dell'intestino crasso, NAS	46.39.99↔	Altra enterostomia, altro
45.43.10‡↔	Resezione endoscopica della mucosa dell'intestino crasso	46.40↔	Revisione di stoma intestinale, NAS
45.43.11‡↔	Resezione endoscopica sottomucosale dell'intestino crasso	46.41.00↔	Revisione di stoma artificiale dell'intestino tenue, NAS
45.43.99‡↔	Distruzione endoscopica di altra lesione o tessuto dell'intestino crasso, altro	46.41.10↔	Allargamento o restringimento plastico di stoma artificiale dell'intestino tenue
45.49↔	Altra distruzione di lesione dell'intestino crasso	46.41.11↔	Neoconfezione di stoma artificiale dell'intestino tenue
45.50↔	Isolamento di segmento intestinale, NAS	46.41.12↔	Asportazione della parte estroflessa di uno stoma artificiale dell'intestino tenue
45.51↔	Isolamento di segmento dell'intestino tenue	46.41.20↔	Conversione di stoma artificiale dell'intestino tenue in stoma continente
45.52↔	Isolamento di segmento dell'intestino crasso	46.41.99↔	Revisione di stoma artificiale dell'intestino tenue, altro
		46.42↔	Riparazione di ernia pericostomica
		46.43.00↔	Altra revisione di stoma artificiale dell'intestino crasso, NAS
		46.43.10↔	Allargamento o restringimento plastico di stoma artificiale dell'intestino crasso
		46.43.11↔	Neoconfezione di colostomia
		46.43.12↔	Rimozione di parte estroflessa di stoma dell'intestino crasso
		46.43.20↔	Conversione di stoma dell'intestino crasso in stoma continente
		46.43.99↔	Altra revisione di stoma artificiale dell'intestino crasso, altro
		46.50↔	Chiusura di stoma intestinale artificiale, NAS

46.51.00↔	Chiusura di stoma artificiale dell'intestino tenue, NAS	46.97.99↔	Trapianto intestinale, altro
46.51.10↔	Chiusura di stoma a doppia canna dell'intestino tenue	46.99.00‡↔	Altri interventi sull'intestino, NAS
46.51.20↔	Chiusura di stoma artificiale terminale dell'intestino tenue	46.99.10↔	Decompressione dell'intestino
46.51.99↔	Chiusura di stoma artificiale dell'intestino tenue, altro	46.99.50‡↔	Inserzione o sostituzione di una protesi non autoespandente nell'intestino, per via endoscopica
46.52.00↔	Chiusura di stoma artificiale dell'intestino crasso, NAS	46.99.51↔	Inserzione o sostituzione di una protesi non autoespandente nell'intestino, chirurgica a cielo aperto
46.52.10↔	Chiusura di colostomia a doppia canna	46.99.52↔	Inserzione o sostituzione di una protesi non autoespandente nell'intestino, per via endoscopica
46.52.20↔	Chiusura di colostomia terminale	46.99.60‡↔	Inserzione o sostituzione di una protesi autoespandente nell'intestino, per via endoscopica
46.52.99↔	Chiusura di stoma artificiale dell'intestino crasso, altro	46.99.61↔	Inserzione o sostituzione di una protesi autoespandente nell'intestino, chirurgica a cielo aperto
46.61↔	Fissazione di intestino tenue alla parete addominale	46.99.62↔	Inserzione o sostituzione di una protesi autoespandente nell'intestino, per via laparoscopica
46.62↔	Altra fissazione dell'intestino tenue	46.99.63‡↔	Inserzione o sostituzione di una protesi tubolare autoespandente nell'intestino tenue, per via endoscopica
46.63↔	Fissazione dell'intestino crasso alla parete addominale	46.99.70‡↔	Rimozione di protesi dell'intestino, per via endoscopica
46.64↔	Altra fissazione dell'intestino crasso	46.99.71↔	Rimozione di protesi dell'intestino, chirurgica a cielo aperto
46.71↔	Sutura di lacerazione del duodeno	46.99.72↔	Rimozione di protesi dell'intestino, per via laparoscopica
46.72.00‡↔	Chiusura di fistola del duodeno, NAS	46.99.80↔	Sezione delle briglie di Ladd
46.72.10‡↔	Chiusura di fistola del duodeno, per via endoscopica	46.99.90‡↔	Altri interventi sull'intestino, per via endoscopica
46.72.11↔	Chiusura di fistola del duodeno, chirurgica a cielo aperto	46.99.91↔	Altri interventi sull'intestino, chirurgici a cielo aperto
46.72.12↔	Chiusura di fistola del duodeno, per via laparoscopica	46.99.92↔	Altri interventi sull'intestino, per via laparoscopica
46.72.99‡↔	Chiusura di fistola del duodeno, altro	46.99.99‡↔	Altri interventi sull'intestino, altro
46.73↔	Sutura di lacerazione dell'intestino tenue eccetto il duodeno	47.01↔	Appendicectomia laparoscopica
46.74.00‡↔	Chiusura di fistola dell'intestino tenue, eccetto il duodeno, NAS	47.09↔	Altra appendicectomia
46.74.10‡↔	Chiusura di fistola dell'intestino tenue, eccetto il duodeno, per via endoscopica	47.11↔	Appendicectomia laparoscopica in corso di altro intervento
46.74.11↔	Chiusura di fistola dell'intestino tenue, eccetto il duodeno, chirurgica a cielo aperto	47.19↔	Altra appendicectomia in corso di altro intervento
46.74.12↔	Chiusura di fistola dell'intestino tenue, eccetto il duodeno, per via laparoscopica	47.2↔	Drenaggio di ascesso appendicolare
46.74.99‡↔	Chiusura di fistola dell'intestino tenue, eccetto il duodeno, altro	47.91↔	Appendicostomia
46.75↔	Sutura di lacerazione dell'intestino crasso	47.92↔	Chiusura di fistola dell'appendice
46.76.00‡↔	Chiusura di fistola dell'intestino crasso, NAS	47.99↔	Altri interventi sull'appendice
46.76.10‡↔	Chiusura di fistola dell'intestino crasso, per via endoscopica	48.0↔	Proctotomia
46.76.11↔	Chiusura di fistola dell'intestino crasso, chirurgica a cielo aperto	48.1↔	Proctostomia
46.76.12↔	Chiusura di fistola dell'intestino crasso, per via laparoscopica	48.21↔	Proctosigmoidoscopia transaddominale
46.76.99‡↔	Chiusura di fistola dell'intestino crasso, altro	48.22‡↔	Proctosigmoidoscopia attraverso stoma artificiale
46.79.00‡↔	Altra riparazione dell'intestino, NAS	48.24‡↔	Biopsia chiusa [endoscopica] del retto
46.79.10↔	Sutura di altra lesione intestinale	48.25↔	Biopsia a cielo aperto del retto
46.79.20‡↔	Sutura di altra lesione intestinale, per via endoscopica	48.26↔	Biopsia di tessuti perirettali
46.79.21↔	Sutura di altra lesione intestinale, chirurgica a cielo aperto	48.31‡↔	Elettrocoagulazione radicale di lesione o tessuto del retto
46.79.22↔	Sutura di altra lesione intestinale, per via laparoscopica	48.32‡↔	Altra elettrocoagulazione di lesione o tessuto del retto
46.79.30↔	Plastica di allargamento e restringimento dell'intestino	48.33‡↔	Distruzione di lesione o tessuto del retto mediante laser
46.79.31↔	Allungamento intestinale longitudinale secondo Bianchi	48.34‡↔	Distruzione di lesione o tessuto del retto mediante criochirurgia
46.79.32↔	Enteroplastica trasversale seriale [STEP]	48.35.00↔	Asportazione locale di lesione o tessuto del retto, NAS
46.79.39↔	Altro allungamento dell'intestino	48.35.10↔	Resezione locale con ansa, asportazione sottomucosale o a tutto spessore (locale, segmento) di lesione o tessuto del retto, per via endoscopica
46.79.40↔	Confezione di tasca, intestino tenue	48.35.11↔	Resezione locale con ansa, asportazione sottomucosale o a tutto spessore (locale) di lesione o tessuto del retto, per altra via (transanale, endoscopica-microchirurgica)
46.79.41↔	Confezione di tasca, intestino crasso	48.35.20↔	Termoablazione locale di lesione o tessuto del retto
46.79.50↔	Revisione di tasca, intestino tenue	48.35.21↔	Terapia fotodinamica di lesione o tessuto del retto
46.79.51↔	Revisione di tasca, intestino crasso	48.35.29↔	Altra distruzione locale di lesione o tessuto del retto
46.79.99↔	Altra riparazione dell'intestino, altro	48.35.99↔	Asportazione locale di lesione o tessuto del retto, altro
46.80↔	Manipolazione intraaddominale dell'intestino, NAS	48.36↔	Polipectomia [endoscopica] del retto
46.81↔	Manipolazione intraaddominale dell'intestino tenue	48.41↔	Resezione sottomucosa del retto (secondo Soave)
46.82↔	Manipolazione intraaddominale dell'intestino crasso	48.49↔	Altra resezione del retto con pull-through
46.85.00‡↔	Dilatazione dell'intestino, NAS	48.5x.00↔	Resezione del retto per via addominoperineale, NAS
46.85.10‡↔	Dilatazione dell'intestino mediante dilatatori, per via endoscopica	48.5x.10↔	Resezione del retto per via addominoperineale, addomino-sacrale e (sacro)perineale
46.85.11↔	Dilatazione dell'intestino mediante dilatatori, chirurgica a cielo aperto	48.5x.11↔	Resezione allargata del retto per via addominoperineale e addomino-sacrale
46.85.12↔	Dilatazione dell'intestino mediante dilatatori, per via laparoscopica	48.5x.99↔	Resezione del retto per via addominoperineale, altro
46.85.20‡↔	Dilatazione dell'intestino tenue, per via endoscopica	48.61↔	Rettosigmoidectomia transacrale
46.85.21↔	Dilatazione dell'intestino tenue, chirurgica a cielo aperto	48.62↔	Resezione anteriore del retto con contemporanea colostomia
46.85.22↔	Dilatazione dell'intestino tenue, per via laparoscopica	48.63.00↔	Altra resezione anteriore del retto, NAS
46.85.30‡↔	Dilatazione dell'intestino crasso, per via endoscopica	48.63.10↔	Altra resezione anteriore del retto, Resezione anteriore allargata
46.85.31↔	Dilatazione dell'intestino crasso, chirurgica a cielo aperto	48.63.99↔	Altra resezione anteriore del retto, altro
46.85.32↔	Dilatazione dell'intestino crasso, per via laparoscopica	48.64.00↔	Resezione posteriore del retto, NAS
46.85.99‡↔	Dilatazione dell'intestino, altro		
46.91↔	Miotomia del colon sigmoideo		
46.92↔	Miotomia di altre parti del colon (escluso colon sigmoideo)		
46.93↔	Revisione di anastomosi dell'intestino tenue		
46.94↔	Revisione di anastomosi dell'intestino crasso		
46.97.00↔	Trapianto intestinale, NAS		
46.97.10↔	Trapianto intestinale, Ritrapianto di intestino tenue nella stessa degenza ospedaliera		

48.64.10↔	Resezione posteriore del retto, Resezione posteriore del retto con enterostomia e chiusura a fondo cieco	50.22.30↔	Epatectomia parziale, Resezione a cuneo, chirurgica a cielo aperto
48.64.99↔	Resezione posteriore del retto, altro	50.22.31↔	Epatectomia parziale, Resezione a cuneo, per via laparoscopica
48.65↔	Resezione del retto secondo Duhamel	50.22.40↔	Epatectomia parziale, Resezione di un segmento epatico
48.69.00↔	Altra resezione del retto, NAS	50.22.41↔	Epatectomia parziale, Resezione di più segmenti epatici non adiacenti
48.69.10↔	Altra resezione del retto con enterostomia e chiusura a fondo cieco	50.22.42↔	Epatectomia parziale, Epatectomia parziale per trapianto
48.69.11↔	Altra resezione del retto senza conservazione dello sfintere	50.22.99↔	Epatectomia parziale, altro
48.69.99↔	Altra resezione del retto, altro	50.23↔	Escissione aperta di lesione o tessuto epatico
48.71↔	Sutura di lacerazione del retto	50.24‡↔	Escissione percutanea di lesione o tessuto epatico
48.72↔	Chiusura di proctostomia	50.25↔	Escissione laparoscopica di lesione o tessuto epatico
48.73↔	Chiusura di altra fistola rettale	50.26↔	Escissione altra e non specificata di lesione o tessuto epatico
48.74↔	Retto-rettostomia	50.29.00↔	Altra distruzione di lesione del fegato, NAS
48.75↔	Proctopessia addominale	50.29.10↔	Distruzione percutanea di lesione del fegato, NAS
48.76.00↔	Altra proctopessia, NAS	50.29.11↔	Distruzione percutanea di lesione del fegato mediante iniezione di alcol
48.76.10↔	Proctopessia mediante rettostomia posteriore	50.29.12↔	Distruzione percutanea di lesione del fegato mediante termoterapia
48.76.11↔	Resezione extraanale della mucosa secondo Rehn-Delorme	50.29.13↔	Distruzione percutanea di lesione del fegato mediante crioterapia
48.76.99↔	Altra proctopessia, altro	50.29.14↔	Distruzione percutanea di lesione del fegato mediante laser
48.79↔	Altra riparazione del retto	50.29.19↔	Distruzione percutanea di lesione del fegato, altro
48.81↔	Incisione di tessuto perirettale	50.29.99↔	Altra distruzione di lesione del fegato, altro
48.82↔	Asportazione di tessuto perirettale	50.3x.00↔	Lobectomia del fegato NAC
48.91↔	Incisione di stenosi rettale	50.3x.01↔	Lobectomia, emiepatectomia, resezione di più segmenti epatici, eccetto che per trapianto
48.92↔	Miomectomia anorettale	50.3x.08↔	Resezione segmentale, altra o NAS resezione anatomica del fegato, eccetto che per trapianto
48.93↔	Riparazione di fistola perirettale	50.3x.11↔	Lobectomia, emiepatectomia, resezione di più segmenti epatici, per trapianto da vivente
49.01↔	Incisione di ascesso perianale	50.3x.18↔	Altra o NAS resezione anatomica del fegato, per trapianto
49.02↔	Altra incisione di tessuti perianali	50.4x.00↔	Epatectomia totale, NAS
49.03↔	Asportazione di appendice cutanea perianale	50.4x.99↔	Epatectomia totale, altro
49.04↔	Altra asportazione di tessuti perianali	50.51.00↔	Trapianto di fegato ausiliario, NAS
49.11↔	Fistulotomia anale	50.51.10↔	Ritrapianto di fegato ausiliario nella stessa degenza ospedaliera
49.12↔	Fistulectomia anale	50.51.99↔	Trapianto di fegato ausiliario, altro
49.39↔	Altra asportazione o distruzione locale di lesione o tessuto dell'ano	50.59.00↔	Altro trapianto del fegato, NAS
49.43↔	Cauterizzazione di emorroidi	50.59.10↔	Trapianto del fegato, organo intero
49.44↔	Distruzione di emorroidi per crioterapia	50.59.11↔	Trapianto del fegato, fegato split
49.45↔	Legatura di emorroidi	50.59.20↔	Ritrapianto del fegato, organo intero, nella stessa degenza ospedaliera
49.46.00↔	Emorroidectomia, NAS	50.59.21↔	Ritrapianto del fegato, fegato split, nella stessa degenza ospedaliera
49.46.10↔	Emorroidectomia, Emorroidopessia con stapler	50.59.99↔	Altro trapianto del fegato, altro
49.46.11↔	Emorroidectomia, Legatura di arteria emorroidale	50.61.00↔	Chiusura di lacerazione del fegato, NAS
49.46.12↔	Emorroidectomia con ricostruzione plastica	50.61.10↔	Chiusura di lacerazione del fegato mediante sutura
49.46.99↔	Emorroidectomia, altro	50.61.11↔	Chiusura di lacerazione del fegato mediante tamponamento
49.51↔	Sfinterotomia anale laterale sinistra	50.61.12↔	Chiusura di lacerazione del fegato mediante omentoplastica
49.52↔	Sfinterotomia anale posteriore	50.61.99↔	Chiusura di lacerazione del fegato, altro
49.59↔	Altra sfinterotomia anale	50.69.00↔	Altra riparazione del fegato, NAS
49.6↔	Asportazione dell'ano	50.69.10↔	Altra riparazione del fegato mediante sutura
49.71↔	Sutura di lacerazione dell'ano	50.69.11↔	Altra riparazione del fegato mediante tamponamento
49.72↔	Cerchiaggio anale	50.69.12↔	Altra riparazione del fegato mediante omentoplastica
49.73↔	Chiusura di fistola anale	50.69.99↔	Altra riparazione del fegato, altro
49.74↔	Transposizione del muscolo gracile per incontinenza anale	50.92‡↔	Assistenza epatica extracorporea
49.75↔	Impianto o revisione di sfintere anale artificiale	50.99.00↔	Altri interventi sul fegato, NAS
49.76↔	Asportazione di sfintere anale artificiale	50.99.10↔	Impianto e sostituzione di sistema di cateterismo permanente in arteria epatica e vena porta
49.79.00↔	Altra riparazione dello sfintere anale, NAS	50.99.11↔	Rimozione di sistema di cateterismo permanente in arteria epatica e vena porta
49.79.10↔	Anorettoplastica anteriore	50.99.99↔	Altri interventi sul fegato, altro
49.79.11↔	Anorettoplastica posteriore sagittale	51.02↔	Colecistostomia con tre quarti
49.79.12↔	Anorettoplastica posteriore sagittale allargata con interventi sugli organi adiacenti	51.03↔	Altra colecistostomia
49.79.13↔	Pull-through addominoperineale o sacroaddominoperineale	51.04↔	Altra colecistostomia
49.79.14↔	Anoproctoplastica	51.10‡↔	Colangiopancreatografia retrograda endoscopica [ERCP]
49.79.15↔	Altra ricostruzione plastica per anomalie anorettali	51.11‡↔	Colangiografia retrograda endoscopica [ERC]
49.79.99↔	Altra riparazione dello sfintere anale, altro	51.13↔	Biopsia a cielo aperto della colecisti e dei dotti biliari
50.0↔	Epatotomia	51.14‡↔	Altra biopsia chiusa [endoscopica] del tratto biliare o dello sfintere di Oddi
50.11‡↔	Biopsia chiusa [percutanea] [agobiopsia] del fegato	51.21↔	Altra colecistectomia parziale
50.12↔	Biopsia a cielo aperto del fegato	51.22.00↔	Colecistectomia, NAS
50.14↔	Biopsia laparoscopica del fegato		
50.21↔	Marsupializzazione di lesione del fegato		
50.22.00↔	Epatectomia parziale, NAS		
50.22.10↔	Epatectomia parziale, Epatectomia parziale percutanea (asportazione locale, resezione di endocisti, resezione a cuneo)		
50.22.20↔	Epatectomia parziale, Resezione di endocisti, chirurgica a cielo aperto		
50.22.21↔	Epatectomia parziale, Resezione di endocisti, per via laparoscopica		

51.22.10↔	Colecistectomia senza revisione chirurgica dei dotti biliari	51.94↔	Revisione di anastomosi delle vie biliari
51.22.11↔	Colecistectomia con revisione chirurgica dei dotti biliari	51.95.00‡↔	Rimozione di endoprotesi dal dotto biliare, NAS
51.22.12↔	Colecistectomia allargata	51.95.10‡↔	Rimozione di endoprotesi dal dotto biliare, per via endoscopica
51.22.99↔	Colecistectomia, altro	51.95.11‡↔	Rimozione di endoprotesi dal dotto biliare, percutanea-transepatica
51.23↔	Colecistectomia laparoscopica	51.95.20↔	Rimozione di endoprotesi dal dotto biliare, chirurgica a cielo aperto
51.24↔	Colecistectomia laparoscopica parziale	51.95.21↔	Rimozione di endoprotesi dal dotto biliare, per via laparoscopica
51.31↔	Anastomosi fra colecisti e dotti epatici	51.95.99‡↔	Rimozione di endoprotesi dal dotto biliare, altro
51.32↔	Anastomosi fra colecisti e intestino	51.96‡↔	Estrazione percutanea di calcoli dal coledoco
51.33↔	Anastomosi fra colecisti e pancreas	51.98.00‡↔	Altri interventi percutanei sulle vie biliari, NAS
51.34↔	Anastomosi fra colecisti e stomaco	51.98.10‡↔	Altri interventi percutanei sulle vie biliari, Incisione percutanea delle vie biliari
51.35↔	Altra anastomosi della colecisti	51.98.11‡↔	Altri interventi percutanei sulle vie biliari, Rimozione percutanea di calcoli da altri dotti biliari
51.36↔	Coledococenterostomia	51.98.12‡↔	Altri interventi percutanei sulle vie biliari, Inserzione percutanea-transepatica di drenaggio nel dotto biliare
51.37↔	Anastomosi fra dotto epatico e tratto gastrointestinale	51.98.20‡↔	Altri interventi percutanei sulle vie biliari, Inserzione o sostituzione percutanea-transepatica di uno stent (protesi) non autoespandente
51.39↔	Altra anastomosi di dotti biliari	51.98.21‡↔	Altri interventi percutanei sulle vie biliari, Inserzione o sostituzione percutanea-transepatica di più stent (protesi) non autoespandenti
51.41↔	Esplorazione del coledoco per rimozione di calcoli	51.98.30‡↔	Altri interventi percutanei sulle vie biliari, Inserzione o sostituzione percutanea-transepatica di uno stent (protesi) autoespandente
51.42↔	Esplorazione del coledoco per rimozione di altra occlusione	51.98.31‡↔	Altri interventi percutanei sulle vie biliari, Inserzione o sostituzione percutanea-transepatica di due stent (protesi) autoespandenti
51.43↔	Posizionamento di sonda coledocoeptica per decompressione	51.98.32‡↔	Altri interventi percutanei sulle vie biliari, Inserzione o sostituzione percutanea-transepatica di tre stent (protesi) autoespandenti
51.49↔	Incisione di altri dotti biliari per rimozione di occlusione	51.98.33‡↔	Altri interventi percutanei sulle vie biliari, Inserzione o sostituzione percutanea-transepatica di quattro stent (protesi) autoespandenti
51.51↔	Esplorazione del coledoco	51.98.34‡↔	Altri interventi percutanei sulle vie biliari, Inserzione o sostituzione percutanea-transepatica di cinque stent (protesi) autoespandenti
51.59↔	Incisione di altro dotto biliare	51.98.35‡↔	Altri interventi percutanei sulle vie biliari, Inserzione o sostituzione percutanea-transepatica di sei e più stent (protesi) autoespandenti
51.61↔	Asportazione del dotto cistico residuo	51.98.99‡↔	Altri interventi percutanei sulle vie biliari, altro
51.62↔	Asportazione dell'ampolla di Vater (con reimpianto del coledoco)	51.99.00↔	Altri interventi sulle vie biliari, NAS
51.63↔	Altra asportazione del coledoco	51.99.10↔	Rimozione di calcoli da altri dotti biliari
51.64.00‡↔	Asportazione o distruzione endoscopica di lesione o tessuto dei dotti biliari e dello sfintere di Oddi, NAS	51.99.11↔	Distruzione di dotti biliari
51.64.10‡↔	Asportazione o distruzione endoscopica di lesione o tessuto dei dotti biliari e dello sfintere di Oddi, Elettro-, termo- e crioblazione	51.99.12↔	Inserzione di drenaggio nel dotto biliare
51.64.11‡↔	Asportazione o distruzione endoscopica di lesione o tessuto dei dotti biliari e dello sfintere di Oddi, Terapia fotodinamica	51.99.13↔	Emostasi di dotti biliari
51.64.12‡↔	Asportazione o distruzione endoscopica di lesione o tessuto dei dotti biliari e dello sfintere di Oddi, mediante laser	51.99.14↔	Revisione di dotti biliari
51.64.19‡↔	Asportazione o distruzione endoscopica di lesione o tessuto dei dotti biliari e dello sfintere di Oddi, altra procedura	51.99.20↔	Altri interventi sulle vie biliari, Inserzione o sostituzione di uno stent (protesi) non autoespandente, chirurgica a cielo aperto
51.64.99‡↔	Asportazione o distruzione endoscopica di lesione o tessuto dei dotti biliari e dello sfintere di Oddi, altro	51.99.21↔	Altri interventi sulle vie biliari, Inserzione o sostituzione di più stent (protesi) non autoespandenti, chirurgica a cielo aperto
51.69↔	Asportazione di altro dotto biliare	51.99.30↔	Altri interventi sulle vie biliari, Inserzione o sostituzione di uno stent (protesi) non autoespandente, per via laparoscopica
51.71↔	Sutura semplice del coledoco	51.99.31↔	Altri interventi sulle vie biliari, Inserzione o sostituzione di più stent (protesi) non autoespandenti, per via laparoscopica
51.72↔	Coledocoplastica	51.99.40↔	Altri interventi sulle vie biliari, Inserzione o sostituzione di uno stent (protesi) autoespandente, chirurgica a cielo aperto
51.79↔	Riparazione di altri dotti biliari	51.99.41↔	Altri interventi sulle vie biliari, Inserzione o sostituzione di due stent (protesi) autoespandenti, chirurgica a cielo aperto
51.81↔	Dilatazione dello sfintere di Oddi	51.99.42↔	Altri interventi sulle vie biliari, Inserzione o sostituzione di tre stent (protesi) autoespandenti, chirurgica a cielo aperto
51.82‡↔	Sfinterotomia pancreatica	51.99.43↔	Altri interventi sulle vie biliari, Inserzione o sostituzione di quattro stent (protesi) autoespandenti, chirurgica a cielo aperto
51.83↔	Sfinteroplastica pancreatica	51.99.44↔	Altri interventi sulle vie biliari, Inserzione o sostituzione di cinque stent (protesi) autoespandenti, chirurgica a cielo aperto
51.84‡↔	Dilatazione endoscopica dell'ampolla e di dotto biliare	51.99.45↔	Altri interventi sulle vie biliari, Inserzione o sostituzione di sei o più stent (protesi) autoespandenti, chirurgica a cielo aperto
51.85‡↔	Sfinterotomia e papillotomia endoscopica	51.99.50↔	Altri interventi sulle vie biliari, Inserzione o sostituzione di uno stent (protesi) autoespandente, per via laparoscopica
51.86‡↔	Inserzione endoscopica di sonda per drenaggio nasobiliare	51.99.51↔	Altri interventi sulle vie biliari, Inserzione o sostituzione di due stent (protesi) autoespandenti, per via laparoscopica
51.87.00‡↔	Inserzione endoscopica di sonda (stent) nel dotto biliare, NAS		
51.87.10‡↔	Inserzione o sostituzione endoscopica di uno stent (protesi) non autoespandente nel dotto biliare		
51.87.11‡↔	Inserzione o sostituzione endoscopica di 2 stent (protesi) non autoespandenti nel dotto biliare		
51.87.12‡↔	Inserzione o sostituzione endoscopica di 3 o più stent (protesi) non autoespandenti nel dotto biliare		
51.87.20‡↔	Inserzione o sostituzione endoscopica di uno stent (protesi) autoespandente nel dotto biliare		
51.87.21‡↔	Inserzione o sostituzione endoscopica di due stent (protesi) autoespandenti nel dotto biliare		
51.87.22‡↔	Inserzione o sostituzione endoscopica di tre o più stent (protesi) autoespandenti nel dotto biliare		
51.87.30‡↔	Inserzione o sostituzione endoscopica di uno stent (protesi) rivestito non autoespandente nel dotto biliare		
51.87.31‡↔	Inserzione o sostituzione endoscopica di due stent (protesi) rivestiti autoespandenti nel dotto biliare		
51.87.32‡↔	Inserzione o sostituzione endoscopica di tre o più stent (protesi) rivestiti autoespandenti nel dotto biliare		
51.87.99‡↔	Inserzione endoscopica di sonda (stent) nel dotto biliare, altro		
51.88‡↔	Rimozione endoscopica di calcoli di vie biliari		
51.89↔	Altri interventi sullo sfintere di Oddi		
51.91↔	Riparazione di lacerazione della colecisti		
51.92↔	Chiusura di colecistostomia		
51.93↔	Chiusura di altra fistola biliare		

51.99.52↔	Altri interventi sulle vie biliari, Inserzione o sostituzione di tre stent (protesi) autoespandenti, per via laparoscopica	52.93.20‡↔	Inserzione e sostituzione endoscopica di sonda (stent) autoespandente nel dotto pancreatico
51.99.53↔	Altri interventi sulle vie biliari, Inserzione o sostituzione di quattro stent (protesi) autoespandenti, per via laparoscopica	52.93.99‡↔	Inserzione e sostituzione endoscopica di sonda (stent) nel dotto pancreatico, altro
51.99.54↔	Altri interventi sulle vie biliari, Inserzione o sostituzione di cinque stent (protesi) autoespandenti, per via laparoscopica	52.94‡↔	Rimozione endoscopica di calcoli dal dotto pancreatico
51.99.55↔	Altri interventi sulle vie biliari, Inserzione o sostituzione di sei o più stent (protesi) autoespandenti, per via laparoscopica	52.95.00↔	Altri interventi sul pancreas, NAS
51.99.90‡↔	Altri interventi endoscopici sulle vie biliari	52.95.10↔	Rimozione di calcoli dal dotto pancreatico, chirurgica a cielo aperto
51.99.91↔	Altra riparazione delle vie biliari	52.95.11↔	Rimozione di calcoli dal dotto pancreatico, per via laparoscopica
51.99.99↔	Altri interventi sulle vie biliari, altro	52.95.20↔	Dilatazione del dotto pancreatico, per via laparoscopica
52.01.00‡↔	Drenaggio di cisti pancreatiche mediante catetere, NAS	52.95.30↔	Inserzione di un drenaggio nel dotto pancreatico, chirurgica a cielo aperto
52.01.11‡↔	Drenaggio transgastrico di cisti pancreatiche, per via endoscopica	52.95.31↔	Inserzione di un drenaggio nel dotto pancreatico, per via laparoscopica
52.01.12↔	Drenaggio transgastrico di cisti pancreatiche, chirurgico a cielo aperto	52.95.40↔	Altri interventi sul pancreas, Inserzione o sostituzione di uno stent (protesi) non autoespandente nel dotto pancreatico, chirurgica a cielo aperto
52.01.13↔	Drenaggio transgastrico di cisti pancreatiche, per via laparoscopica	52.95.41↔	Inserzione o sostituzione di uno stent (protesi) non autoespandente nel dotto pancreatico, per via laparoscopica
52.01.21‡↔	Drenaggio transduodenale di cisti pancreatiche, per via endoscopica	52.95.50↔	Inserzione o sostituzione di uno stent (protesi) autoespandente nel dotto pancreatico, chirurgica a cielo aperto
52.01.22↔	Drenaggio transduodenale di cisti pancreatiche, chirurgico a cielo aperto	52.95.51↔	Inserzione o sostituzione di uno stent (protesi) autoespandente nel dotto pancreatico, per via laparoscopica
52.01.23↔	Drenaggio transduodenale di cisti pancreatiche, per via laparoscopica	52.95.60↔	Ricostruzione plastica del dotto pancreatico, per via laparoscopica
52.01.99‡↔	Drenaggio di cisti pancreatiche mediante catetere, altro	52.95.70↔	Ricostruzione plastica del pancreas
52.09.00↔	Altra pancreatotomia, NAS	52.95.90↔	Altri interventi per via endoscopica sul pancreas
52.09.10↔	Altra pancreatotomia, Incisione del pancreas	52.95.99↔	Altri interventi sul pancreas, altro
52.09.11↔	Altra pancreatotomia, Incisione del dotto pancreatico	52.96↔	Anastomosi del pancreas
52.09.21‡↔	Puntura transgastrica di (pseudo)cisti pancreatiche, per via endosonografica	52.97‡↔	Inserzione endoscopica di sonda per drenaggio naso-pancreatico
52.09.22‡↔	Puntura transduodenale di (pseudo)cisti pancreatiche, per via endosonografica	52.98‡↔	Dilatazione endoscopica del dotto pancreatico
52.09.99↔	Altra pancreatotomia, altro	52.99.00↔	Altri interventi a cielo aperto sul pancreas, NAS
52.12↔	Biopsia a cielo aperto del pancreas	52.99.10↔	Altri interventi a cielo aperto sul pancreas, Dilatazione del dotto pancreatico
52.13‡↔	Pancreatografia retrograda endoscopica [ERP]	52.99.20↔	Altri interventi a cielo aperto sul pancreas, Ricostruzione plastica del dotto pancreatico
52.14‡↔	Biopsia chiusa [endoscopica] del dotto pancreatico	52.99.99↔	Altri interventi a cielo aperto sul pancreas, NAS
52.21‡↔	Asportazione o distruzione endoscopica di lesione o tessuto del dotto pancreatico	53.00↔	Riparazione monolaterale di ernia inguinale, NAS
52.22.00↔	Altra asportazione o distruzione di lesione o di tessuto del pancreas o del dotto pancreatico, NAS	53.01↔	Riparazione monolaterale di ernia inguinale diretta
52.22.11‡↔	Necrosectomia transgastrica, per via endoscopica	53.02↔	Riparazione monolaterale di ernia inguinale indiretta
52.22.12‡↔	Necrosectomia transduodenale, per via endoscopica	53.03↔	Riparazione monolaterale di ernia inguinale diretta con innesto o protesi
52.22.99↔	Altra asportazione o distruzione di lesione o di tessuto del pancreas o del dotto pancreatico, altro	53.04↔	Riparazione monolaterale di ernia inguinale indiretta con innesto o protesi
52.3↔	Marsupializzazione di cisti pancreatiche	53.05↔	Riparazione monolaterale di ernia inguinale con innesto o protesi, NAS
52.4↔	Drenaggio interno di cisti pancreatiche	53.10↔	Riparazione bilaterale di ernia inguinale, NAS
52.51.00↔	Pancreatotomia prossimale, NAS	53.11↔	Riparazione bilaterale di ernia inguinale diretta
52.51.10↔	Pancreatotomia prossimale, con conservazione del piloro	53.12↔	Riparazione bilaterale di ernia inguinale indiretta
52.51.20↔	Pancreatotomia prossimale, con conservazione del duodeno	53.13↔	Riparazione bilaterale di ernia inguinale, una diretta e l'altra indiretta
52.51.99↔	Pancreatotomia prossimale, altro	53.14↔	Riparazione bilaterale di ernia inguinale diretta con innesto o protesi
52.52↔	Pancreatotomia distale	53.15↔	Riparazione bilaterale di ernia inguinale indiretta con innesto o protesi
52.53↔	Pancreatotomia sub-totale radicale	53.16↔	Riparazione bilaterale di ernia inguinale una diretta e l'altra indiretta, con innesto o protesi
52.59↔	Altra pancreatotomia parziale	53.17↔	Riparazione bilaterale di ernia inguinale con innesto o protesi, NAS
52.6x.00↔	Pancreatotomia totale, NAS	53.21↔	Riparazione monolaterale di ernia crurale con innesto o protesi
52.6x.99↔	Pancreatotomia totale, altro	53.29↔	Altra erniorrafia crurale monolaterale
52.7↔	Pancreaticoduodenectomia radicale	53.31↔	Riparazione bilaterale di ernia crurale con innesto o protesi
52.80↔	Trapianto del pancreas, NAS	53.39↔	Altra erniorrafia crurale bilaterale
52.82↔	Trapianto omologo di pancreas	53.41↔	Riparazione di ernia ombelicale con innesto o protesi
52.83.00↔	Trapianto eterologo di pancreas, NAS	53.49↔	Altra erniorrafia ombelicale
52.83.10↔	Trapianto eterologo di pancreas, Ritrapianto di segmento pancreatico nella stessa degenza ospedaliera	53.51↔	Riparazione di ernia da incisione
52.83.11↔	Trapianto eterologo di pancreas, Ritrapianto del pancreas nella stessa degenza ospedaliera	53.59↔	Riparazione di altra ernia della parete addominale anteriore
52.83.99↔	Trapianto eterologo di pancreas, altro	53.61↔	Riparazione di ernia da incisione con innesto o protesi
52.84↔	Autotrapianto di cellule del Langerhans	53.69↔	Riparazione di altra ernia della parete addominale anteriore con innesto o protesi
52.85↔	Allotrapianto di cellule del Langerhans	53.7↔	Riparazione di ernia diaframmatica, per via addominale
52.86↔	Trapianto di cellule del Langerhans, NAS		
52.92↔	Incannulazione (o cannulamento) del dotto pancreatico		
52.93.00‡↔	Inserzione e sostituzione endoscopica di sonda (stent) nel dotto pancreatico, NAS		
52.93.10‡↔	Inserzione e sostituzione endoscopica di sonda (stent) non autoespandente nel dotto pancreatico		

53.80↔	Riparazione di ernia diaframmatica per via toracica, NAS	54.98.20‡↔	Assistenza o sostituzione della funzione renale mediante dialisi peritoneale: Continua, non assistita meccanicamente (CAPD), NAS
53.81↔	Plicatura del diaframma	54.98.21‡↔	Assistenza o sostituzione della funzione renale mediante dialisi peritoneale: Continua, non assistita meccanicamente (CAPD): Fino a 24 ore
53.82↔	Riparazione di ernia parasternale	54.98.22‡↔	Assistenza o sostituzione della funzione renale mediante dialisi peritoneale: Continua, non assistita meccanicamente (CAPD): Da 24 a 72 ore
53.9↔	Altra riparazione di ernia	54.98.23‡↔	Assistenza o sostituzione della funzione renale mediante dialisi peritoneale: Continua, non assistita meccanicamente (CAPD): Da 72 a 144 ore
54.0x.00↔	Incisione della parete addominale, NAS	54.98.24‡↔	Assistenza o sostituzione della funzione renale mediante dialisi peritoneale: Continua, non assistita meccanicamente (CAPD): Da 144 a 264 ore
54.0x.10↔	Incisione della parete addominale, Drenaggio extraperitoneale della parete addominale	54.98.25‡↔	Assistenza o sostituzione della funzione renale mediante dialisi peritoneale: Continua, non assistita meccanicamente (CAPD): Da 264 a 432 ore
54.0x.99↔	Incisione della parete addominale, altro	54.98.29‡↔	Dialisi peritoneale: Continua, non assistita meccanicamente (CAPD): Più ore
54.11↔	Laparotomia esplorativa	54.98.30‡↔	Assistenza o sostituzione della funzione renale mediante dialisi peritoneale: Continua, assistita meccanicamente (APD), con apparecchi supplementari, NAS
54.12.00↔	Riapertura di laparotomia recente, NAS	54.98.31‡↔	Assistenza o sostituzione della funzione renale mediante dialisi peritoneale: Continua, assistita meccanicamente (APD), con apparecchi supplementari: Fino a 24 ore
54.12.10↔	Riapertura di laparotomia recente, Laparotomia di second-look	54.98.32‡↔	Assistenza o sostituzione della funzione renale mediante dialisi peritoneale: Continua, assistita meccanicamente (APD), con apparecchi supplementari: Da 24 a 72 ore
54.12.99↔	Riapertura di laparotomia recente, altro	54.98.33‡↔	Assistenza o sostituzione della funzione renale mediante dialisi peritoneale: Continua, assistita meccanicamente (APD), con apparecchi supplementari: Da 72 a 144 ore
54.19.00↔	Altra laparotomia, NAS	54.98.34‡↔	Assistenza o sostituzione della funzione renale mediante dialisi peritoneale: Continua, assistita meccanicamente (APD), con apparecchi supplementari: Da 144 a 264 ore
54.19.10↔	Altra laparotomia, Laparotomia con drenaggio	54.98.35‡↔	Assistenza o sostituzione della funzione renale mediante dialisi peritoneale: Continua, assistita meccanicamente (APD), con apparecchi supplementari: Da 264 a 432 ore
54.19.99↔	Altra laparotomia, altro	54.98.39‡↔	Dialisi peritoneale: Continua, assistita meccanicamente (APD), con apparecchi supplementari: Più ore
54.21.00↔	Laparoscopia, NAS	54.99.00↔	Altri interventi sulla regione addominale, NAS
54.21.10↔	Laparoscopia, Laparoscopia diagnostica	54.99.30↔	Altri interventi sulla regione addominale, Asportazione di tessuto dalla regione addominale non attribuibile con sicurezza a un organo
54.21.20↔	Laparoscopia, Via d'accesso per interventi chirurgici (terapeutici)	54.99.40↔	Altri interventi sulla regione addominale, Revisione di fistola cutaneooperitoneale (cateterismo permanente)
54.21.30↔	Laparoscopia, Laparoscopia con drenaggio	54.99.41↔	Altri interventi sulla regione addominale, Asportazione o chiusura di fistola cutaneooperitoneale (cateterismo permanente)
54.21.99↔	Laparoscopia, altro	54.99.50↔	Altri interventi sulla regione addominale, Chiusura temporanea della parete addominale
54.22.00↔	Biopsia della parete addominale o dell'ombelico, NAS	54.99.60↔	Altri interventi sulla regione addominale, Lombotomia
54.22.10↔	Biopsia chiusa [agobiopsia] della parete addominale o dell'ombelico	54.99.61↔	Altri interventi sulla regione addominale, Rilombotomia
54.22.20↔	Biopsia a cielo aperto della parete addominale o dell'ombelico	54.99.80↔	Inserzione di cateteri e pompa automatica, programmabile e ricaricabile per il drenaggio continuo di liquido ascitico
54.22.99↔	Biopsia della parete addominale o dell'ombelico, altro	54.99.99↔	Altri interventi sulla regione addominale, altro
54.23↔	Biopsia del peritoneo	55.01.00‡↔	Nefrotomia, NAS
54.3x.00↔	Asportazione o distruzione di lesione o tessuto della parete addominale o dell'ombelico, NAS	55.01.10‡↔	Nefrotomia, percutanea transrenale
54.3x.10↔	Omfalectomia	55.01.11↔	Nefrotomia, chirurgica a cielo aperto
54.3x.19↔	Altra asportazione o distruzione di lesione o tessuto della parete addominale o dell'ombelico	55.01.12↔	Nefrotomia, chirurgica a cielo aperto per esplorazione
54.3x.20↔	Distruzione di lesione o tessuto della parete addominale o dell'ombelico	55.01.13↔	Nefrotomia, chirurgica a cielo aperto per puntura di cisti
54.3x.99↔	Asportazione o distruzione di lesione o tessuto della parete addominale o dell'ombelico, altro	55.01.99‡↔	Nefrotomia, altro
54.4x.00↔	Asportazione o distruzione di tessuto peritoneale, NAS	55.02.00‡↔	Nefrostomia, NAS
54.4x.10↔	Asportazione di appendice epiploica	55.02.10‡↔	Nefrostomia, percutanea transrenale
54.4x.11↔	Asportazione di mesentero	55.02.11↔	Nefrostomia, chirurgica a cielo aperto
54.4x.12↔	Asportazione di omento	55.02.99‡↔	Nefrostomia, altro
54.4x.99↔	Asportazione o distruzione di tessuto peritoneale, altro	55.03.00‡↔	Nefrostomia percutanea senza litotripsia, NAS
54.51↔	Lisi di aderenze peritoneali per via laparoscopica	55.03.10‡↔	Nefrostomia percutanea senza litotripsia, rimozione di calcolo dalla pelvi renale
54.59↔	Altra lisi di aderenze peritoneali	55.03.11‡↔	Nefrostomia percutanea senza litotripsia, rimozione di calcolo renale dall'uretere
54.61↔	Sutura di eviscerazione (deiscenza) postoperatoria della parete addominale	55.03.99‡↔	Nefrostomia percutanea senza litotripsia, altro
54.62↔	Chiusura ritardata di ferita addominale in via di cicatrizzazione	55.04.00‡↔	Nefrostomia percutanea con litotripsia, NAS
54.63.00↔	Altra sutura della parete addominale, NAS		
54.63.10↔	Altra sutura della parete addominale, Sutura di lacerazione della parete addominale		
54.63.99↔	Altra sutura della parete addominale, altro		
54.64.00↔	Sutura del peritoneo, NAS		
54.64.10↔	Sutura del peritoneo, Sutura di mesentero, grande o piccolo omento (a seguito di lacerazione)		
54.64.99↔	Sutura del peritoneo, altro		
54.71.00↔	Riparazione di gastroschisi, NAS		
54.71.10↔	Riparazione di gastroschisi, con innesto o protesi		
54.71.99↔	Riparazione di gastroschisi, altro		
54.72↔	Altra riparazione della parete addominale		
54.73↔	Altra riparazione del peritoneo		
54.74↔	Altra riparazione dell'omento		
54.75↔	Altra riparazione del mesentero		
54.92↔	Rimozione di corpo estraneo dalla cavità peritoneale		
54.93↔	Creazione di fistola cutaneooperitoneale		
54.94↔	Creazione di shunt peritoneovascolare		
54.95↔	Incisione del peritoneo		
54.98.00‡↔	Assistenza o sostituzione della funzione renale mediante dialisi peritoneale: NAS		
54.98.09‡↔	Assistenza o sostituzione della funzione renale mediante dialisi peritoneale: altro		
54.98.11‡↔	Assistenza o sostituzione della funzione renale mediante dialisi peritoneale: Intermittente, assistita meccanicamente (IPD)		

55.04.10†↔	Nefrostomia percutanea con litotripsia, rimozione di calcolo dalla pelvi renale	56.0x.11↔	Rimozione di ostruzione ureterale e di pelvi renale per via transuretrale, rimozione di corpo estraneo
55.04.11†↔	Nefrostomia percutanea con litotripsia, rimozione di calcolo dall'uretere	56.0x.99↔	Rimozione di ostruzione ureterale e di pelvi renale per via transuretrale, altro
55.04.99†↔	Nefrostomia percutanea con litotripsia, altro	56.1x.00↔	Meatotomia ureterale, NAS
55.05†↔	Dilatazione percutanea transrenale del giunto pieloureterale	56.1x.10↔	Meatotomia ureterale, percutanea transvescicale
55.11↔	Pielotomia	56.1x.11↔	Meatotomia ureterale, transuretrale
55.12↔	Pielostomia	56.1x.12↔	Meatotomia ureterale, chirurgica a cielo aperto
55.21†↔	Nefroscopia	56.1x.99↔	Meatotomia ureterale, altro
55.22†↔	Pieloscopia	56.2x.00↔	Ureterotomia, NAS
55.23†↔	Biopsia renale chiusa [percutanea] [agobiopsia]	56.2x.10↔	Ureterotomia, percutanea transrenale
55.24↔	Biopsia renale a cielo aperto	56.2x.11↔	Ureterotomia, percutanea transrenale con rimozione di calcolo
55.31↔	Marsupializzazione di lesioni renali	56.2x.20↔	Ureterotomia, ureterorenoscopica
55.32↔	Escissione aperta di lesione o tessuto renale	56.2x.30↔	Ureterotomia, chirurgica a cielo aperto
55.33†↔	Escissione percutanea di lesione o tessuto renale	56.2x.40↔	Ureterotomia, per via laparoscopica
55.34↔	Escissione laparoscopica di lesione o tessuto renale	56.2x.99↔	Ureterotomia, altro
55.35†↔	Ablazione altra e non specificata di lesione o tessuto renale	56.31†↔	Ureteroscopia
55.39.00↔	Altra asportazione o distruzione locale di lesione o tessuto renale, NAS	56.33†↔	Biopsia chiusa endoscopica dell'uretere
55.39.10↔	Altra asportazione o distruzione locale di lesione o tessuto renale, asportazione, ureterorenoscopica	56.34↔	Biopsia a cielo aperto dell'uretere
55.39.20↔	Altra asportazione o distruzione locale di lesione o tessuto renale, distruzione, percutanea transrenale	56.40↔	Ureterectomia, NAS
55.39.21↔	Altra asportazione o distruzione locale di lesione o tessuto renale, distruzione, ureterorenoscopica	56.41.00↔	Ureterectomia parziale o segmentaria, NAS
55.39.22↔	Altra asportazione o distruzione locale di lesione o tessuto renale, distruzione, chirurgica a cielo aperto	56.41.10↔	Ureterectomia parziale o segmentaria, resezione dell'ostio ureterale, percutanea transvescicale
55.39.23↔	Altra asportazione o distruzione locale di lesione o tessuto renale, distruzione, laparoscopica	56.41.11↔	Ureterectomia parziale o segmentaria, resezione dell'ostio ureterale, transuretrale
55.39.29↔	Altra asportazione o distruzione locale di lesione o tessuto renale, distruzione, per altra via	56.41.12↔	Ureterectomia parziale o segmentaria, resezione dell'ostio ureterale, chirurgica a cielo aperto
55.39.99↔	Altra asportazione o distruzione locale di lesione o tessuto renale, altro	56.41.20↔	Ureterectomia parziale o segmentaria, chirurgica a cielo aperto
55.4↔	Nefrectomia parziale	56.41.21↔	Ureterectomia parziale o segmentaria, per via laparoscopica
55.51.00↔	Nefroureterectomia NAC	56.41.30↔	Ureterectomia parziale o segmentaria, resezione di moncone ureterale
55.51.01↔	Nefroureterectomia, eccetto che per trapianto	56.41.40↔	Ureteroelectomia, transuretrale
55.51.02↔	Nefrectomia per trapianto, da donatore vivente	56.41.41↔	Ureteroelectomia, chirurgica a cielo aperto
55.51.99↔	Nefroureterectomia, altro	56.41.49↔	Ureteroelectomia, per altra via
55.52↔	Nefrectomia di rene rimanente	56.41.99↔	Ureterectomia parziale o segmentaria, altro
55.53↔	Espiato di rene trapiantato o rigettato	56.42↔	Ureterectomia totale
55.54↔	Nefrectomia bilaterale	56.51.00↔	Confezione di uretero-ileostomia cutanea, NAS
55.61↔	Autotrapianto di rene	56.51.10↔	Confezione di uretero-ileostomia cutanea, ureteroileocutaneostomia [condotto ileale] o ureterocolocutaneostomia [condotto colon-sigmoideo], chirurgica a cielo aperto
55.69.00↔	Altro trapianto di rene, NAS	56.51.11↔	Confezione di uretero-ileostomia cutanea, ureteroileocutaneostomia [condotto ileale] o ureterocolocutaneostomia [condotto colon-sigmoideo], per via laparoscopica
55.69.10↔	Altro trapianto di rene, allogenic	56.51.12↔	Confezione di uretero-ileostomia cutanea, con interposizione intestinale [condotto] (derivazione urinaria non continente), per altra via
55.69.20↔	Altro trapianto di rene, singenic	56.51.20↔	Confezione di uretero-ileostomia cutanea, conversione di altra derivazione urinaria sopravescicale in uretero-ileostomia cutanea
55.69.30↔	Altro trapianto di rene, trapianto in blocco	56.51.30↔	Confezione di uretero-ileostomia cutanea, con tasca intestinale (derivazione urinaria continente)
55.69.40↔	Altro trapianto di rene, ritrapianto di rene nella stessa degenza ospedaliera	56.51.99↔	Confezione di uretero-ileostomia cutanea, altro
55.69.99↔	Altro trapianto di rene, altro	56.52.00↔	Revisione di uretero-ileostomia cutanea, NAS
55.7↔	Nefropessia	56.52.10↔	Revisione di uretero-ileostomia cutanea, con interposizione intestinale [condotto]
55.81↔	Sutura di lacerazione renale	56.52.20↔	Revisione di uretero-ileostomia cutanea, con tasca intestinale (derivazione urinaria continente)
55.82↔	Chiusura di nefrostomia e pielostomia	56.52.99↔	Revisione di uretero-ileostomia cutanea, altro
55.83↔	Riparazione di fistola renale	56.61.00↔	Confezione di altra ureterostomia cutanea, NAS
55.84↔	Riduzione di torsione di peduncolo renale	56.61.10↔	Confezione di altra ureterostomia cutanea, ureterocutaneostomia e transureterocutaneostomia, per via laparoscopica
55.85↔	Sinfiseotomia di rene a ferro di cavallo	56.61.20↔	Confezione di altra ureterostomia cutanea, conversione di altra derivazione urinaria sopravescicale in ureterostomia cutanea
55.86↔	Anastomosi renali (nl reno-pielo-ureterali)	56.61.99↔	Confezione di altra ureterostomia cutanea, altro
55.87↔	Correzione di giunzione pielo-ureterale	56.62↔	Revisione di altra ureterocutaneostomia
55.89↔	Altra riparazione di rene	56.71.00↔	Derivazione urinaria all'intestino, NAS
55.91↔	Decapsulazione renale	56.71.10↔	Ureterosigmoidostomia con confezione di tasca, chirurgica a cielo aperto
55.92†↔	Aspirazione percutanea renale (pelvi)		
55.93†↔	Sostituzione di drenaggio nefrostomico		
55.94†↔	Sostituzione di drenaggio pielostomico		
55.96↔	Altre iniezioni di sostanze terapeutiche nel rene		
55.99.00↔	Altri interventi sul rene, NAS		
55.99.10↔	Altri interventi sul rene, intervento di revisione sul rene		
55.99.99↔	Altri interventi sul rene, altro		
56.0x.00↔	Rimozione di ostruzione ureterale e di pelvi renale per via transuretrale, NAS		
56.0x.10↔	Rimozione di ostruzione ureterale e di pelvi renale per via transuretrale, rimozione di calcolo		

56.71.11↔	Ureterosigmoidostomia con confezione di tasca, per via laparoscopica	57.49.11↔	Altra asportazione o distruzione transuretrale di lesione o tessuto vescicale, distruzione, transuretrale
56.71.20↔	Conversione di altra derivazione urinaria sopravescicale in derivazione urinaria all'intestino	57.49.12↔	Altra asportazione o distruzione transuretrale di lesione o tessuto vescicale, resezione, transuretrale
56.71.99↔	Derivazione urinaria all'intestino, altro	57.49.99↔	Altra asportazione o distruzione transuretrale di lesione o tessuto vescicale, altro
56.72↔	Revisione di anastomosi ureterointestinale	57.51↔	Asportazione dell'uraco
56.73↔	Nefrocistoanastomosi, NAS	57.58↔	Asportazione o distruzione laparoscopica di altra lesione o tessuto vescicale
56.74.00↔	Ureterocistoneostomia, NAS	57.59.00↔	Asportazione o distruzione a cielo aperto di altra lesione o tessuto vescicale, NAS
56.74.10↔	Ureterocistoneostomia, plastica antireflusso isolata (es. secondo Lich-Gregoir), chirurgica a cielo aperto	57.59.10↔	Asportazione o distruzione a cielo aperto di altra lesione o tessuto vescicale, asportazione, chirurgica a cielo aperto
56.74.11↔	Ureterocistoneostomia, plastica antireflusso isolata (es. secondo Lich-Gregoir), per via laparoscopica.	57.59.20↔	Asportazione o distruzione a cielo aperto di altra lesione o tessuto vescicale, miectomia
56.74.20↔	Ureterocistoneostomia, con modellamento ureterale	57.59.99↔	Asportazione o distruzione a cielo aperto di altra lesione o tessuto vescicale, altro
56.74.99↔	Ureterocistoneostomia, altro	57.6x.00↔	Cistectomia parziale, NAS
56.75↔	Transuretero-ureterostomia	57.6x.10↔	Cistectomia parziale, senza reimpianto ureterale, chirurgica a cielo aperto
56.79↔	Altra anastomosi o bypass dell'uretere	57.6x.11↔	Cistectomia parziale, senza reimpianto ureterale, per via laparoscopica
56.81↔	Lisi di aderenza intraluminali dell'uretere	57.6x.12↔	Cistectomia parziale, con reimpianto ureterale monolaterale o bilaterale, chirurgica a cielo aperto
56.82↔	Sutura di lacerazioni ureterali	57.6x.13↔	Cistectomia parziale, con reimpianto ureterale monolaterale o bilaterale, per via laparoscopica
56.83↔	Chiusura di ureterostomia	57.6x.20↔	Cistectomia parziale, resezione sovratrigonale o subtotale, senza reimpianto ureterale, chirurgica a cielo aperto
56.84.00↔	Chiusura di altra fistola ureterale, NAS	57.6x.21↔	Cistectomia parziale, resezione sovratrigonale o subtotale, senza reimpianto ureterale, per via laparoscopica
56.84.10↔	Chiusura di fistola ureterointestinale, chirurgica a cielo aperto	57.6x.22↔	Cistectomia parziale, resezione sovratrigonale o subtotale, con reimpianto ureterale monolaterale o bilaterale, chirurgica a cielo aperto
56.84.11↔	Chiusura di fistola ureterointestinale, per via laparoscopica	57.6x.23↔	Cistectomia parziale, resezione sovratrigonale o subtotale, con reimpianto ureterale monolaterale o bilaterale, per via laparoscopica
56.84.20↔	Chiusura di fistola ureterovaginale, chirurgica a cielo aperto	57.6x.99↔	Cistectomia parziale, altro
56.84.21↔	Chiusura di fistola ureterovaginale, per via laparoscopica	57.71.00↔	Cistectomia radicale, NAS
56.84.22↔	Chiusura di fistola ureterovaginale, per via vaginale	57.71.10↔	Cistectomia radicale, senza uretrectomia, nel maschio, chirurgica a cielo aperto
56.84.99↔	Chiusura di altra fistola ureterale, altro	57.71.11↔	Cistectomia radicale, senza uretrectomia, nel maschio, per via laparoscopica
56.85↔	Ureteropessia	57.71.20↔	Cistectomia radicale, con uretrectomia, nel maschio, chirurgica a cielo aperto
56.86↔	Rimozione di legatura dell'uretere	57.71.21↔	Cistectomia radicale, con uretrectomia, nel maschio, per via laparoscopica
56.89↔	Altra riparazione dell'uretere	57.71.30↔	Cistectomia radicale, senza uretrectomia, nella donna, chirurgica a cielo aperto
56.91‡↔	Dilatazione dell'ostio ureterale	57.71.31↔	Cistectomia radicale, senza uretrectomia, nella donna, per via laparoscopica
56.92↔	Impianto di stimolatore elettronico ureterale	57.71.40↔	Cistectomia radicale, con uretrectomia, nella donna, chirurgica a cielo aperto
56.93↔	Sostituzione di stimolatore elettronico ureterale	57.71.41↔	Cistectomia radicale, con uretrectomia, nella donna, per via laparoscopica
56.94↔	Rimozione di stimolatore elettronico ureterale	57.71.50↔	Cistectomia radicale, svuotamento pelvico (esenterazione) nel maschio, chirurgica a cielo aperto
56.95↔	Legatura dell'uretere	57.71.51↔	Cistectomia radicale, svuotamento pelvico (esenterazione) nel maschio, per via laparoscopica
56.99.00↔	Altri interventi sull'uretere, NAS	57.71.99↔	Cistectomia radicale, altro
56.99.10↔	Liberazione dell'uretere (per esplorazione)	57.79.00↔	Altra cistectomia totale, NAS
56.99.20↔	Revisione dell'uretere, chirurgica a cielo aperto	57.79.10↔	Altra cistectomia totale, cistectomia semplice, nel maschio, chirurgica a cielo aperto
56.99.21↔	Revisione dell'uretere, per altra via	57.79.11↔	Altra cistectomia totale, cistectomia semplice, nel maschio, per via laparoscopica
56.99.30↔	Altri interventi sull'uretere, iniezione per insufficienza dell'ostio ureterale, transuretrale	57.79.20↔	Altra cistectomia totale, cistectomia semplice, nella donna, chirurgica a cielo aperto
56.99.31↔	Altri interventi sull'uretere, iniezione per insufficienza dell'ostio ureterale, chirurgica a cielo aperto	57.79.21↔	Altra cistectomia totale, cistectomia semplice, nella donna, per via laparoscopica
56.99.32↔	Altri interventi sull'uretere, iniezione per insufficienza dell'ostio ureterale, per altra via	57.79.99↔	Altra cistectomia totale, altro
56.99.99↔	Altri interventi sull'uretere, altro	57.81↔	Sutura di lacerazione vescicale
57.0x.00‡↔	Drenaggio transuretrale della vescica, NAS	57.82↔	Chiusura di cistostomia
57.0x.10‡↔	Drenaggio transuretrale della vescica, rimozione di calcolo	57.83↔	Riparazione di fistola vescico-intestinale
57.0x.11‡↔	Drenaggio transuretrale della vescica, rimozione di corpo estraneo		
57.0x.12‡↔	Drenaggio transuretrale della vescica, evacuazione chirurgica di tamponamento vescicale		
57.0x.99‡↔	Drenaggio transuretrale della vescica, altro		
57.12↔	Lisi di aderenze intraluminali con incisione nella vescica		
57.19.10‡↔	Altra cistotomia, rimozione endoscopica di calcolo, percutanea transvescicale		
57.19.11‡↔	Altra cistotomia, rimozione endoscopica di corpo estraneo, percutanea transvescicale		
57.19.21‡↔	Altra cistotomia, cistotomia (sovrappubica), con rimozione di calcolo		
57.19.22‡↔	Altra cistotomia, cistotomia (sovrappubica), con rimozione di corpo estraneo		
57.19.23‡↔	Altra cistotomia, cistotomia (sovrappubica), con evacuazione di tamponamento vescicale		
57.21↔	Vescicostomia		
57.22↔	Revisione di vescicostomia		
57.32‡↔	Altra cistoscopia		
57.33↔	Biopsia chiusa, [transuretrale] della vescica		
57.34↔	Biopsia della vescica a cielo aperto		
57.41↔	Lisi transuretrale di aderenze intraluminali		
57.49.00↔	Altra asportazione o distruzione transuretrale di lesione o tessuto vescicale, NAS		

57.84.00↔	Riparazione di altra fistola della vescica, NAS	57.99.45↔	Intervento di distensione della vescica, attraverso stoma
57.84.10↔	Riparazione di fistola vescico-vaginale, chirurgica a cielo aperto (addominale)	57.99.49↔	Intervento di distensione della vescica, altro
57.84.11↔	Riparazione di fistola vescico-vaginale, per via vaginale	57.99.99↔	Altri interventi sulla vescica, altro
57.84.12↔	Riparazione di fistola vescico-vaginale, transvescicale	58.0↔	Uretrotomia
57.84.13↔	Riparazione di fistola vescico-vaginale, per via laparoscopica	58.1↔	Meatotomia uretrale
57.84.20↔	Riparazione di fistola vescico-cutanea, chirurgica a cielo aperto	58.22‡↔	Altra uretroscopia
57.84.21↔	Riparazione di fistola vescico-cutanea, per via laparoscopica	58.24↔	Biopsia del tessuto periuretrale
57.84.99↔	Riparazione di altra fistola della vescica, altro	58.31.00↔	Asportazione o distruzione endoscopica di lesione o tessuto dell'uretra, NAS
57.85↔	Cistourethroplastica e chirurgia plastica del collo vescicale	58.31.10↔	Asportazione o distruzione endoscopica di lesione o tessuto dell'uretra, asportazione
57.86↔	Riparazione di vescica estrofica	58.31.11↔	Asportazione o distruzione endoscopica di lesione o tessuto dell'uretra, distruzione
57.87.00↔	Ricostruzione della vescica, NAS	58.31.99↔	Asportazione o distruzione endoscopica di lesione o tessuto dell'uretra, altro
57.87.10↔	Ricostruzione della vescica con ileo, colon o stomaco, chirurgica a cielo aperto	58.39.00↔	Altra asportazione o distruzione locale di lesione o tessuto dell'uretra, NAS
57.87.11↔	Ricostruzione della vescica con ileo, colon o stomaco, per via laparoscopica	58.39.10↔	Altra asportazione o distruzione locale di lesione o tessuto dell'uretra, asportazione, chirurgica a cielo aperto
57.87.20↔	Conversione di altra derivazione urinaria sopravvescicale in neovescica, chirurgica a cielo aperto	58.39.20↔	Altra asportazione o distruzione locale di lesione o tessuto dell'uretra, distruzione, percutanea transvescicale
57.87.21↔	Conversione di altra derivazione urinaria sopravvescicale in neovescica, per via laparoscopica	58.39.30↔	Uretrectomia quale intervento indipendente nella donna, semplice
57.87.30↔	Cistoplastica riduttiva, chirurgica a cielo aperto	58.39.31↔	Uretrectomia quale intervento indipendente nella donna, radicale
57.87.31↔	Cistoplastica riduttiva, per via laparoscopica	58.39.32↔	Uretrectomia quale intervento indipendente nel maschio, semplice
57.87.40↔	Ampliamento della vescica, chirurgica a cielo aperto	58.39.33↔	Uretrectomia quale intervento indipendente nel maschio, radicale
57.87.41↔	Ampliamento della vescica, per via laparoscopica	58.39.99↔	Altra asportazione o distruzione locale di lesione o tessuto dell'uretra, altro
57.87.99↔	Ricostruzione della vescica, altro	58.41↔	Sutura di lacerazione uretrale
57.88↔	Altre anastomosi vescicali	58.42↔	Chiusura di uretrotomia
57.89↔	Altra riparazione plastica della vescica	58.43.00↔	Chiusura di altra fistola uretrale, NAS
57.91↔	Sfinterotomia vescicale	58.43.10↔	Chiusura di fistola uretrovaginale, chirurgica a cielo aperto (addominale)
57.92↔	Dilatazione collo vescicale	58.43.11↔	Chiusura di fistola uretrovaginale, per via laparoscopica
57.93.00↔	Emostasi vescicale postoperatoria, NAS	58.43.12↔	Chiusura di fistola uretrovaginale, per via vaginale
57.93.10↔	Emostasi vescicale postoperatoria, percutanea	58.43.20↔	Chiusura di fistola uretrocutanea
57.93.11↔	Emostasi vescicale postoperatoria, transuretrale	58.43.30↔	Chiusura di fistola uretrorettale
57.93.12↔	Emostasi vescicale postoperatoria, chirurgica a cielo aperto	58.43.99↔	Chiusura di altra fistola uretrale, altro
57.93.13↔	Emostasi vescicale postoperatoria, per via laparoscopica	58.44↔	Rianastomosi uretrale
57.93.14↔	Emostasi vescicale postoperatoria, attraverso stoma	58.45.00↔	Riparazione di ipospadia o epispadia, NAS
57.93.99↔	Emostasi vescicale postoperatoria, altro	58.45.10↔	Riparazione di ipospadia o epispadia, nella donna
57.96↔	Impianto di stimolatore vescicale elettronico	58.45.20↔	Riparazione di ipospadia o epispadia, nel maschio, corporoplastica di raddrizzamento
57.97↔	Sostituzione di stimolatore vescicale elettronico	58.45.21↔	Riparazione di ipospadia o epispadia, nell'uomo, altra procedura
57.98↔	Rimozione di stimolatore vescicale elettronico	58.45.99↔	Riparazione di ipospadia o epispadia, altro
57.99.00↔	Altri interventi sulla vescica, NAS	58.46.00↔	Altre ricostruzioni uretrali, NAS
57.99.10↔	Rimozione chirurgica di calcolo da neovescica, a cielo aperto o per via laparoscopica	58.46.10↔	Ricostruzione della parte distale dell'uretra dopo lacerazione
57.99.11↔	Rimozione di calcolo da neovescica, transuretrale, percutanea, attraverso stoma o altro	58.46.11↔	Ricostruzione della parte prostatica o della parte membranacea dell'uretra dopo lacerazione
57.99.12↔	Rimozione chirurgica di corpo estraneo da neovescica, a cielo aperto o per via laparoscopica	58.46.99↔	Altre ricostruzioni uretrali, altro
57.99.13↔	Rimozione di corpo estraneo da neovescica, transuretrale, percutanea, attraverso stoma o altro	58.47↔	Meatoplastica uretrale
57.99.14↔	Rimozione chirurgica di muco da neovescica, a cielo aperto o per via laparoscopica	58.49.00↔	Altra riparazione uretrale, NAS
57.99.15↔	Rimozione di muco da neovescica, transuretrale, percutanea, attraverso stoma o altro	58.49.10↔	Riparazione uretrale in uno stadio con cute prepuziale o peniena
57.99.16↔	Rimozione chirurgica di tessuto malato da neovescica, a cielo aperto, per via laparoscopica o percutanea	58.49.11↔	Riparazione uretrale in uno stadio con mucosa orale o vescicale, altra ricostruzione
57.99.17↔	Rimozione di tessuto malato da neovescica, transuretrale, attraverso stoma o altro	58.49.20↔	Riparazione uretrale in due stadi, primo stadio, con cute prepuziale o peniena
57.99.20↔	Trattamento con iniezioni della vescica, percutaneo	58.49.21↔	Riparazione uretrale in due stadi, primo stadio, con mucosa orale o vescicale
57.99.21↔	Trattamento con iniezioni della vescica, transuretrale	58.49.29↔	Altra riparazione uretrale, in due stadi, primo stadio, altra ricostruzione
57.99.22↔	Trattamento con iniezioni della vescica, chirurgico a cielo aperto	58.49.30↔	Riparazione uretrale in due stadi, secondo stadio, NAS
57.99.23↔	Trattamento con iniezioni della vescica, per via laparoscopica	58.49.31↔	Riparazione uretrale in due stadi, secondo stadio, con cute prepuziale o peniena
57.99.24↔	Trattamento con iniezioni della vescica, attraverso stoma	58.49.33↔	Riparazione uretrale in due stadi, secondo stadio, con mucosa orale o vescicale
57.99.30↔	Revisione della vescica, percutanea	58.49.39↔	Riparazione uretrale in due stadi, secondo stadio, altro
57.99.31↔	Revisione della vescica, transuretrale	58.49.40↔	Revisione di riparazione uretrale
57.99.32↔	Revisione della vescica, chirurgica a cielo aperto	58.49.99↔	Altra riparazione uretrale, altro
57.99.33↔	Revisione della vescica, per via laparoscopica	58.5x.00↔	Trattamento della stenosi uretrale, NAS
57.99.34↔	Revisione della vescica, attraverso stoma		
57.99.40↔	Distensione chirurgica della vescica, NAS		
57.99.41↔	Intervento di distensione della vescica, chirurgico a cielo aperto		
57.99.42↔	Intervento di distensione della vescica, per via laparoscopica		
57.99.43↔	Intervento di distensione della vescica, transuretrale		
57.99.44↔	Intervento di distensione della vescica, percutaneo		

58.5x.10↔	Trattamento della stenosi uretrale, incisione transuretrale dello sfintere uretrale esterno	60.61.00↔	Asportazione locale di lesione prostatica, NAS
58.5x.20↔	Trattamento della stenosi uretrale, uretrotomia interna,	60.61.10↔	Asportazione locale di lesione prostatica, transuretrale
58.5x.99↔	Trattamento della stenosi uretrale, altro	60.61.11↔	Asportazione locale di lesione prostatica, sovrappubica transvescicale
58.6↔	Dilatazione uretrale	60.61.12↔	Asportazione locale di lesione prostatica, retropubica
58.91↔	Incisione di tessuto periuretrale	60.61.13↔	Asportazione locale di lesione prostatica, per via perineale
58.92↔	Asportazione di tessuto periuretrale	60.61.99↔	Asportazione locale di lesione prostatica, altro
58.93↔	Impianto o riposizionamento di protesi di sfintere urinario	60.62↔	Prostatectomia trans-perineale
58.94↔	Terapia adattabile dell'incontinenza (adjustable continence therapy)	60.69↔	Altra prostatectomia
58.99.00‡↔	Altri interventi sull'uretra e sul tessuto periuretrale, NAS	60.72↔	Incisione di vescicole seminali
58.99.10‡↔	Altri interventi sull'uretra e sul tessuto periuretrale, posa e sostituzione di stent nell'uretra	60.73↔	Asportazione di vescicole seminali
58.99.99‡↔	Altri interventi sull'uretra e sul tessuto periuretrale, altro	60.79↔	Altri interventi sulle vescicole seminali
59.00↔	Intervento retroperitoneale, NAS	60.81↔	Incisione di tessuto periprostatico
59.02↔	Altra lisi di aderenze perirenali o periureterali	60.82↔	Asportazione di tessuto periprostatico
59.03.00↔	Lisi di aderenze perirenali e periureterali per via laparoscopica, NAS	60.93↔	Riparazione della prostata
59.03.10↔	Ureterolisi senza intraperitoneizzazione	60.94↔	Controllo di emorragia prostatica postchirurgica
59.03.11↔	Ureterolisi con intraperitoneizzazione	60.95↔	Dilatazione transuretrale mediante palloncino dell'uretra prostatica
59.03.99↔	Lisi di aderenze perirenali e periureterali per via laparoscopica, altro	60.96↔	Distruzione transuretrale del tessuto prostatico mediante termoterapia a microonde
59.09↔	Altra incisione di tessuto perirenale e periureterale	60.97↔	Altra distruzione transuretrale di tessuto prostatico mediante termoterapia
59.11↔	Altra lisi di aderenze perivescicali	60.99.00↔	Altri interventi sulla prostata, NAS
59.12↔	Lisi di aderenze perivescicali per via laparoscopica	60.99.10↔	Altri interventi sulla prostata, distruzione transrettale e percutanea di tessuto prostatico
59.19↔	Altra incisione del tessuto perivescicale	60.99.11↔	Altri interventi sulla prostata, distruzione transrettale di tessuto prostatico tramite HIFU (High-Intensity Focused Ultrasound)
59.21↔	Biopsia del tessuto perirenale o perivescicale	60.99.99↔	Altri interventi sulla prostata, altro
59.3↔	Plicatura della giunzione uretro-vescicale	61.0x.00↔	Incisione e drenaggio dello scroto e della tunica vaginale, NAS
59.4↔	Sospensione uretrale sovrappubica con sling	61.0x.10↔	Incisione e drenaggio dello scroto e della tunica vaginale, per rimozione di corpo estraneo
59.5↔	Sospensione uretrale retropubica (Marshall)	61.0x.99↔	Incisione e drenaggio dello scroto e della tunica vaginale, altro
59.6↔	Sospensione parauretrale	61.11.00‡↔	Biopsia dello scroto o della tunica vaginale, NAS
59.71↔	Intervento sul muscolo elevatore per sospensione uretrovescicale	61.11.10‡↔	Biopsia dello scroto o della tunica vaginale, chiusa [percutanea] [agobiopsia]
59.72↔	Iniezione di impianto nell'uretra e/o nel collo vescicale	61.11.11‡↔	Biopsia dello scroto o della tunica vaginale, mediante incisione
59.73.10↔	Sospensione transvaginale con fascetta alloplastica, NAS	61.11.99‡↔	Biopsia dello scroto o della tunica vaginale, altro
59.73.11↔	Sospensione transvaginale con fascetta alloplastica, nastro transvaginale senza tensione (TVT)	61.2↔	Asportazione di idrocele (della tunica vaginale)
59.73.12↔	Sospensione transvaginale con fascetta alloplastica, nastro transotturatorio (TOT)	61.3x.00↔	Asportazione o distruzione di lesione o tessuto scrotale, NAS
59.73.19↔	Sospensione transvaginale con fascetta alloplastica, altro	61.3x.10↔	Asportazione o distruzione di lesione o tessuto scrotale, scrotoectomia parziale
59.74↔	Intervento di sospensione nell'uomo	61.3x.11↔	Asportazione o distruzione di lesione o tessuto scrotale, scrotoectomia totale
59.79↔	Altra riparazione per incontinenza urinaria da stress	61.3x.12↔	Asportazione o distruzione di lesione o tessuto scrotale, scrotoectomia radicale
59.8x.00‡↔	Cateterizzazione ureterale, NAS	61.3x.99↔	Asportazione o distruzione di lesione o tessuto scrotale, altro
59.8x.10‡↔	Cateterizzazione ureterale, inserzione, transuretrale	61.42↔	Riparazione di fistola dello scroto
59.8x.11‡↔	Cateterizzazione ureterale, sostituzione, transuretrale	61.49↔	Altre riparazioni dello scroto e della tunica vaginale
59.8x.12‡↔	Cateterizzazione ureterale, inserzione, percutanea transrenale	61.92↔	Asportazione di altra lesione della tunica vaginale, escluso idrocele
59.8x.99‡↔	Cateterizzazione ureterale, altro	61.99↔	Altri interventi sullo scroto e sulla tunica vaginale
59.91↔	Asportazione di tessuti perirenali o perivescicali	62.0↔	Incisione del testicolo
59.92↔	Altri interventi sul tessuto perirenale o perivescicale	62.11‡↔	Biopsia chiusa [percutanea] [agobiopsia] di testicolo
59.93‡↔	Sostituzione di drenaggio di ureterostomia	62.12↔	Biopsia a cielo aperto di testicolo
59.95↔	Litotrissia con ultrasuoni o elettroidraulica	62.2↔	Asportazione o distruzione di lesione testicolare
59.99↔	Altri interventi sull'apparato urinario	62.3x.00↔	Orchiectomia monolaterale, NAS
60.0↔	Incisione della prostata	62.3x.10↔	Orchiectomia monolaterale, scrotale, senza epididimectomia
60.12↔	Biopsia a cielo aperto della prostata	62.3x.11↔	Orchiectomia monolaterale, scrotale, con epididimectomia
60.14↔	Biopsia a cielo aperto delle vescicole seminali	62.3x.20↔	Orchiectomia monolaterale, testicolo inguinale, senza epididimectomia
60.15↔	Biopsia del tessuto periprostatico	62.3x.21↔	Orchiectomia monolaterale, testicolo inguinale, con epididimectomia
60.21↔	Prostatectomia transuretrale guidata (ecografia) indotta a mezzo laser (TULIP)	62.3x.30↔	Orchiectomia monolaterale, testicolo addominale, chirurgica a cielo aperto
60.29.00↔	Altra prostatectomia transuretrale, NAS	62.3x.31↔	Orchiectomia monolaterale, testicolo addominale, per via laparoscopica
60.29.10↔	Altra prostatectomia transuretrale, elettroresezione di tessuto prostatico	62.3x.40↔	Orchiectomia monolaterale, radicale
60.29.20↔	Altra prostatectomia transuretrale, altra distruzione transuretrale di tessuto prostatico	62.3x.99↔	Orchiectomia monolaterale, altro
60.29.99↔	Altra prostatectomia transuretrale, altro	62.41↔	Orchiectomia bilaterale nello stesso intervento
60.3↔	Prostatectomia soprapubica	62.42↔	Orchiectomia di testicolo residuo
60.4↔	Prostatectomia retropubica	62.5↔	Orchidopessia
60.5x.00↔	Prostatectomia radicale, NAS		
60.5x.10↔	Prostatectomia radicale, per via laparoscopica		
60.5x.20↔	Prostatectomia radicale, per via perineale		
60.5x.30↔	Prostatectomia radicale, per via retropubica		
60.5x.99↔	Prostatectomia radicale, altro		

62.61↔	Sutura di lacerazione del testicolo	64.97↔	Inserzione o reinserimento di protesi peniena idraulica
62.69↔	Altra riparazione del testicolo	64.98.00↔	Altri interventi sul pene, NAS
62.7‡↔	Inserzione di protesi testicolare	64.98.10↔	Riduzione di parafimosi in narcosi
62.99.00↔	Altri interventi sul testicolo, NAS	64.98.20↔	Intervento di rivascularizzazione o legatura venosa (per disfunzione erettile)
62.99.10↔	Esplorazione per criptorchidismo, inguinale	64.98.30↔	Shunt cavernoso
62.99.11↔	Esplorazione per criptorchidismo, addominale, chirurgica a cielo aperto	64.98.40↔	Revisione di protesi interna
62.99.12↔	Esplorazione per criptorchidismo, addominale, per via laparoscopica	64.98.99↔	Altri interventi sul pene, altro
62.99.20↔	Riposizionamento chirurgico di testicolo addominale	65.01↔	Ovariectomia per via laparoscopica
62.99.30↔	Prelievo di tessuto testicolare o dell'epididimo per preparare un'inseminazione artificiale	65.09↔	Altra ovariectomia
62.99.99↔	Altri interventi sul testicolo, altro	65.11↔	Biopsia aspirativa dell'ovaio
63.1↔	Asportazione di varicocele e idrocele del funicolo spermatico	65.12↔	Altra biopsia dell'ovaio
63.2↔	Asportazione di cisti dell'epididimo	65.13↔	Biopsia ovarica per via laparoscopica
63.3↔	Asportazione di altra lesione o tessuto del funicolo spermatico ed epididimo	65.14↔	Altre procedure diagnostiche sull'ovaio per via laparoscopica
63.4↔	Epididimectomia	65.15↔	Puntura diagnostica (percutanea) dell'ovaio
63.51↔	Sutura di lacerazione del funicolo spermatico e dell'epididimo	65.21↔	Marsupializzazione di cisti ovarica
63.52‡↔	Riduzione di torsione del cordone o del testicolo	65.22↔	Resezione cuneiforme dell'ovaio
63.53↔	Trapianto del funicolo spermatico	65.23↔	Marsupializzazione di cisti ovarica per via laparoscopica
63.59↔	Altra riparazione del funicolo spermatico e dell'epididimo	65.24↔	Resezione cuneiforme dell'ovaio per via laparoscopica
63.81↔	Sutura di lacerazione di dotto deferente e dell'epididimo	65.25↔	Altra asportazione o distruzione locale dell'ovaio per via laparoscopica
63.82↔	Ricostruzione di deferenti chirurgicamente sezionati	65.29↔	Altra asportazione o distruzione locale dell'ovaio
63.83↔	Epididimovasostomia	65.31↔	Ovariectomia monolaterale per via laparoscopica
63.84↔	Rimozione di legatura di dotto deferente	65.39↔	Altra ovariectomia monolaterale
63.85↔	Rimozione di valvola da dotto deferente	65.41.00↔	Salpingo-ovariectomia monolaterale per via laparoscopica, NAS
63.89↔	Altra riparazione di dotto deferente e dell'epididimo	65.41.10↔	Ovariectomia monolaterale per via laparoscopica, con salpingectomia bilaterale
63.92↔	Epididimotomia	65.41.99↔	Salpingo-ovariectomia monolaterale per via laparoscopica, altro
63.93↔	Incisione del funicolo spermatico	65.49.00↔	Altra salpingo-ovariectomia monolaterale, NAS
63.94↔	Lisi di aderenze del funicolo spermatico	65.49.10↔	Altra ovariectomia monolaterale, con salpingectomia bilaterale
63.95↔	Inserimento di valvola in dotto deferente	65.49.99↔	Altra salpingo-ovariectomia monolaterale, altro
63.99↔	Altri interventi sul funicolo spermatico, sull'epididimo e su dotto deferente	65.51↔	Altra rimozione di entrambe le ovaie nello stesso intervento
64.0↔	Circoncisione	65.52↔	Altra rimozione dell'ovaio residuo
64.11.00↔	Biopsia del pene, NAS	65.53↔	Rimozione di entrambe le ovaie per via laparoscopica nello stesso intervento
64.11.10↔	Biopsia del pene, percutanea (agobiopsia)	65.54↔	Rimozione dell'ovaio residuo per via laparoscopica
64.11.11↔	Biopsia del pene, mediante incisione	65.61↔	Altra rimozione di entrambe le ovaie e delle tube di Falloppio nello stesso intervento
64.11.99↔	Biopsia del pene, altro	65.62↔	Altra rimozione dell'ovaio e della tuba di Falloppio residui
64.2↔	Asportazione o distruzione locale di lesione del pene	65.63↔	Rimozione di entrambe le ovaie e delle tube di Falloppio per via laparoscopica nello stesso intervento
64.3x.00↔	Amputazione del pene, NAS	65.64↔	Rimozione dell'ovaio e della tuba di Falloppio residui per via laparoscopica
64.3x.10↔	Amputazione del pene, parziale	65.71↔	Altra sutura semplice dell'ovaio
64.3x.11↔	Amputazione del pene, totale	65.72↔	Altro reimpianto di ovaio
64.3x.12↔	Amputazione del pene, emasculazione	65.73↔	Altra plastica salpingo-ovarica
64.3x.99↔	Amputazione del pene, altro	65.74↔	Sutura semplice dell'ovaio per via laparoscopica
64.41↔	Sutura di lacerazione del pene	65.75↔	Reimpianto di ovaio per via laparoscopica
64.42↔	Rilasciamento della corda penis	65.76↔	Plastica salpingo-ovarica per via laparoscopica
64.43↔	Costruzione del pene	65.79↔	Altra riparazione dell'ovaio
64.44.00↔	Ricostruzione del pene, NAS	65.81.00↔	Lisi di aderenze di ovaio e di tuba di Falloppio per via laparoscopica, NAS
64.44.10↔	Ricostruzione del pene, allungamento del fusto del pene	65.81.10↔	Lisi di aderenze di ovaio e di tuba di Falloppio al peritoneo pelvico femminile, per via laparoscopica
64.44.11↔	Ricostruzione del pene, correzione di inversione penoscrotale o di pene sepolto (concealed penis o buried penis)	65.81.99↔	Lisi di aderenze di ovaio e di tuba di Falloppio per via laparoscopica, altro
64.44.99↔	Ricostruzione del pene, altro	65.89.00↔	Altra lisi di aderenze di ovaio e di tuba di Falloppio, NAS
64.45↔	Reimpianto del pene	65.89.10↔	Altra lisi di aderenze di ovaio e di tuba di Falloppio, chirurgica a cielo aperto
64.49↔	Altra riparazione del pene	65.89.11↔	Altra lisi di aderenze di ovaio e di tuba di Falloppio, con tecnica microchirurgica
64.5x.00↔	Interventi per trasformazione di sesso, NAS	65.89.12↔	Altra lisi di aderenze di ovaio e di tuba di Falloppio al peritoneo pelvico femminile, chirurgica a cielo aperto
64.5x.10↔	Interventi per trasformazione di sesso, trasformazione da donna a uomo	65.89.13↔	Altra lisi di aderenze di ovaio e di tuba di Falloppio al peritoneo pelvico femminile, con assistenza microchirurgica
64.5x.20↔	Interventi per trasformazione di sesso, trasformazione da uomo a donna	65.89.99↔	Altra lisi di aderenze di ovaio e di tuba di Falloppio, altro
64.5x.99↔	Interventi per trasformazione di sesso, altro	65.91↔	Aspirazione dell'ovaio
64.92.00↔	Incisione del pene, NAS	65.92↔	Trapianto di ovaio
64.92.10↔	Incisione del pene, frenulotomia	65.93↔	Rottura manuale di cisti ovarica
64.92.20↔	Incisione del pene, altri interventi sul prepuzio	65.94↔	Denervazione ovarica
64.92.99↔	Incisione del pene, altro	65.95↔	Detorsione dell'ovaio
64.93.00↔	Liberazione di sinechie peniene, NAS		
64.93.10↔	Liberazione di sinechie peniene, liberazione di sinechie prepuziali		
64.93.99↔	Liberazione di sinechie peniene, altro		
64.95↔	Inserzione o reinserimento di protesi peniena non idraulica		
64.96↔	Rimozione di protesi peniena interna		

65.99↔	Altri interventi sull'ovaio	66.69.21↔	Salpingectomia parziale, per via vaginale, con assistenza laparoscopica
66.01↔	Salpingotomia	66.69.30↔	Salpingectomia parziale, per via laparoscopica
66.02↔	Salpingostomia	66.69.99↔	Salpingectomia parziale, altro
66.11.00↔	Biopsia di tuba di Falloppio, NAS	66.71↔	Sutura semplice di tuba di Falloppio
66.11.10↔	Biopsia di tuba di Falloppio, biopsia percutanea (agobiopsia)	66.72↔	Salpingo-ovariostomia
66.11.11↔	Biopsia di tuba di Falloppio, biopsia percutanea (agobiopsia) guidata dalle immagini	66.73↔	Salpingo-salpingostomia
66.11.20↔	Biopsia di tuba di Falloppio mediante incisione (a cielo aperto)	66.74↔	Salpingo-uterostomia
66.11.99↔	Biopsia di tuba di Falloppio, altro	66.79.00↔	Altra riparazione di tuba di Falloppio, NAS
66.21↔	Legatura e clampaggio endoscopico bilaterale delle tube di Falloppio [per sterilizzazione]	66.79.10↔	Altra riparazione di tuba di Falloppio, chirurgica a cielo aperto (addominale)
66.22.00↔	Legatura e sezione endoscopica bilaterale delle tube di Falloppio, NAS	66.79.20↔	Altra riparazione di tuba di Falloppio, per via vaginale
66.22.10↔	Legatura e sezione endoscopica bilaterale delle tube di Falloppio, con salpingectomia parziale	66.79.21↔	Altra riparazione di tuba di Falloppio, per via vaginale, con assistenza laparoscopica
66.22.99↔	Legatura e sezione endoscopica bilaterale delle tube di Falloppio, altro	66.79.30↔	Altra riparazione di tuba di Falloppio, per via vaginale, per via laparoscopica
66.29.00↔	Altra distruzione od occlusione endoscopica bilaterale delle tube di Falloppio, NAS	66.79.99↔	Altra riparazione di tuba di Falloppio, altro
66.29.10↔	Altra distruzione od occlusione endoscopica bilaterale delle tube di Falloppio, mediante elettrocoagulazione	66.8↔	Insufflazione di tuba di Falloppio
66.29.99↔	Altra distruzione od occlusione endoscopica bilaterale delle tube di Falloppio, altro	66.92↔	Distruzione od occlusione monolaterale della tuba di Falloppio
66.31↔	Altra legatura e clampaggio bilaterale delle tube di Falloppio	66.93↔	Impianto o sostituzione di protesi della tuba di Falloppio
66.32.00↔	Altra legatura e sezione bilaterale delle tube di Falloppio, NAS	66.94↔	Rimozione di protesi della tuba di Falloppio
66.32.10↔	Altra legatura e sezione bilaterale delle tube di Falloppio, con salpingectomia parziale	66.95↔	Insufflazione di sostanze terapeutiche nella tuba di Falloppio
66.32.99↔	Altra legatura e sezione bilaterale delle tube di Falloppio, altro	66.96↔	Dilatazione delle tube di Falloppio
66.39.00↔	Altra distruzione od occlusione bilaterale delle tube di Falloppio, NAS	66.97↔	Innesto di fimbrie nella parete uterina
66.39.10↔	Altra distruzione od occlusione bilaterale delle tube di Falloppio, mediante elettrocoagulazione	66.99↔	Altri interventi sulla tuba di Falloppio
66.39.99↔	Altra distruzione od occlusione bilaterale delle tube di Falloppio, altro	67.11↔	Biopsia endocervicale
66.4x.00↔	Salpingectomia totale monolaterale, NAS	67.12↔	Altra biopsia cervicale
66.4x.10↔	Salpingectomia totale monolaterale, chirurgica a cielo aperto (addominale)	67.2↔	Conizzazione della cervice
66.4x.20↔	Salpingectomia totale monolaterale, per via laparoscopica	67.31↔	Marsupializzazione di cisti cervicale
66.4x.99↔	Salpingectomia totale monolaterale, altro	67.32↔	Distruzione di lesione della cervice mediante cauterizzazione
66.51.00↔	Rimozione di entrambe le tube di Falloppio nello stesso intervento, NAS	67.33↔	Distruzione di lesione della cervice mediante criochirurgia
66.51.10↔	Rimozione di entrambe le tube di Falloppio nello stesso intervento, chirurgica a cielo aperto (addominale)	67.34↔	Distruzione di tessuto o lesione della cervice mediante elettrocoagulazione
66.51.20↔	Rimozione di entrambe le tube di Falloppio nello stesso intervento, per via laparoscopica	67.35↔	Distruzione di tessuto o lesione della cervice mediante laser-fotocoagulazione
66.51.99↔	Rimozione di entrambe le tube di Falloppio nello stesso intervento, altro	67.39↔	Altra asportazione o distruzione di lesione o tessuto della cervice
66.52↔	Rimozione della tuba di Falloppio residua	67.4x.00↔	Asportazione della cervice, NAS
66.61.00↔	Asportazione o distruzione di lesione delle tube di Falloppio, NAS	67.4x.10↔	Asportazione radicale di moncone cervicale, NAS
66.61.10↔	Asportazione o distruzione di lesione delle tube di Falloppio, chirurgica a cielo aperto (addominale)	67.4x.11↔	Asportazione chirurgica radicale di moncone cervicale, senza linfadenectomia, a cielo aperto (addominale)
66.61.20↔	Asportazione o distruzione di lesione delle tube di Falloppio, per via vaginale	67.4x.12↔	Asportazione radicale di moncone cervicale, senza linfadenectomia, per via vaginale
66.61.21↔	Asportazione o distruzione di lesione delle tube di Falloppio, per via vaginale, con assistenza laparoscopica	67.4x.13↔	Asportazione radicale di moncone cervicale, senza linfadenectomia, per via vaginale, con assistenza laparoscopica
66.61.30↔	Asportazione o distruzione di lesione delle tube di Falloppio, per via laparoscopica	67.4x.14↔	Asportazione radicale di moncone cervicale, senza linfadenectomia, per via laparoscopica
66.61.99↔	Asportazione o distruzione di lesione delle tube di Falloppio, altro	67.4x.20↔	Asportazione radicale di moncone cervicale, con linfadenectomia, NAS
66.62↔	Salpingectomia con rimozione di gravidanza tubarica	67.4x.21↔	Asportazione chirurgica radicale di moncone cervicale, con linfadenectomia, a cielo aperto (addominale)
66.63.00↔	Salpingectomia parziale bilaterale, NAS	67.4x.22↔	Asportazione radicale di moncone cervicale, con linfadenectomia, per via vaginale
66.63.10↔	Salpingectomia parziale bilaterale, chirurgica a cielo aperto (addominale)	67.4x.23↔	Asportazione radicale di moncone cervicale, con linfadenectomia, per via vaginale, con assistenza laparoscopica
66.63.20↔	Salpingectomia parziale bilaterale, per via vaginale	67.4x.24↔	Asportazione radicale di moncone cervicale, con linfadenectomia, per via laparoscopica
66.63.21↔	Salpingectomia parziale bilaterale, per via vaginale, con assistenza laparoscopica	67.4x.29↔	Asportazione radicale di moncone cervicale, con linfadenectomia, altro
66.63.30↔	Salpingectomia parziale bilaterale, per via laparoscopica	67.4x.30↔	Asportazione di moncone cervicale
66.63.99↔	Salpingectomia parziale bilaterale, altro	67.4x.99↔	Asportazione della cervice, altro
66.69.00↔	Salpingectomia parziale, NAS	67.51↔	Cerchiaggio transaddominale della cervice
66.69.10↔	Salpingectomia parziale, chirurgica a cielo aperto (addominale)	67.59↔	Altra riparazione dell'ostio cervicale interno
66.69.20↔	Salpingectomia parziale, per via vaginale	67.61↔	Sutura di lacerazione della cervice
		67.62↔	Riparazione di fistola della cervice
		67.69↔	Altra riparazione della cervice
		68.0↔	Isterotomia
		68.12.00↔	Endoscopia diagnostica dell'utero e delle strutture di sostegno, NAS
		68.12.10↔	Isteroscopia, NAS

68.12.11↔	Isteroscopia diagnostica	68.49.21↔	Isterectomia addominale totale altra e non precisata, con salpingo-ovariectomia monolaterale
68.12.12↔	Isterosalpingoscopia diagnostica	68.49.22↔	Isterectomia addominale totale altra e non precisata, con salpingo-ovariectomia bilaterale
68.12.19↔	Isteroscopia, altro	68.49.29↔	Isterectomia addominale totale altra e non precisata, con salpingo-ovariectomia, altro
68.12.99↔	Endoscopia diagnostica dell'utero e delle strutture di sostegno, altro	68.51.00↔	Isterectomia vaginale assistita laparoscopicamente (LAVH), NAS
68.13↔	Biopsia a cielo aperto dell'utero	68.51.10↔	Isterectomia vaginale assistita laparoscopicamente (LAVH), senza salpingo-ovariectomia, NAS
68.14↔	Biopsia a cielo aperto dei legamenti uterini	68.51.19↔	Isterectomia vaginale assistita laparoscopicamente (LAVH), senza salpingo-ovariectomia, altro
68.15↔	Biopsia dei legamenti uterini	68.51.20↔	Isterectomia vaginale assistita laparoscopicamente (LAVH), con salpingo-ovariectomia, NAS
68.16↔	Biopsia chiusa dell'utero	68.51.21↔	Isterectomia vaginale assistita laparoscopicamente (LAVH), con salpingo-ovariectomia monolaterale
68.21.10↔	Divisione di sinechie endometriali, NAS	68.51.22↔	Isterectomia vaginale assistita laparoscopicamente (LAVH), con salpingo-ovariectomia bilaterale
68.21.11↔	Divisione di sinechie endometriali, isteroscopica	68.51.29↔	Isterectomia vaginale assistita laparoscopicamente (LAVH), con salpingo-ovariectomia, altro
68.21.99↔	Divisione di sinechie endometriali, altro	68.51.99↔	Isterectomia vaginale assistita laparoscopicamente (LAVH), altro
68.22.00↔	Incisione o asportazione di setto congenito dell'utero, NAS	68.59.00↔	Altra e non specificata isterectomia vaginale, NAS
68.22.10↔	Incisione o asportazione di setto congenito dell'utero, per via vaginale	68.59.10↔	Isterectomia vaginale altra e non specificata, senza salpingo-ovariectomia, NAS
68.22.11↔	Incisione o asportazione di setto congenito dell'utero, isteroscopica, senza controllo	68.59.19↔	Isterectomia vaginale altra e non specificata, senza salpingo-ovariectomia, altro
68.22.12↔	Incisione o asportazione di setto congenito dell'utero, isteroscopica, con assistenza laparoscopica	68.59.20↔	Isterectomia vaginale altra e non specificata, con salpingo-ovariectomia, NAS
68.22.13↔	Incisione o asportazione di setto congenito dell'utero, isteroscopica, con assistenza ecografica	68.59.21↔	Isterectomia vaginale altra e non specificata, con salpingo-ovariectomia monolaterale
68.22.99↔	Incisione o asportazione di setto congenito dell'utero, altro	68.59.22↔	Isterectomia vaginale altra e non specificata, con salpingo-ovariectomia bilaterale
68.23↔	Ablazione di endometrio	68.59.29↔	Isterectomia vaginale altra e non specificata, con salpingo-ovariectomia, altro
68.29.00↔	Altra asportazione o distruzione di lesione dell'utero, NAS	68.59.99↔	Isterectomia vaginale altra e non specificata, altro
68.29.10↔	Asportazione o distruzione di lesione dell'utero, NAS	68.61↔	Isterectomia addominale radicale laparoscopica
68.29.11↔	Asportazione o distruzione chirurgica di lesione dell'utero, a cielo aperto (addominale)	68.69.00↔	Isterectomia addominale radicale altra e non specificata, NAS
68.29.12↔	Asportazione o distruzione di lesione dell'utero, per via vaginale	68.69.10↔	Isterectomia addominale radicale altra e non specificata, senza linfadenectomia
68.29.13↔	Asportazione o distruzione di lesione dell'utero, per via vaginale, con assistenza laparoscopica	68.69.11↔	Isterectomia addominale radicale altra e non specificata, con linfadenectomia
68.29.14↔	Asportazione o distruzione di lesione dell'utero, per via laparoscopica	68.69.99↔	Isterectomia addominale radicale altra e non specificata, altro
68.29.15↔	Asportazione o distruzione di lesione dell'utero, isteroscopica	68.71↔	Isterectomia vaginale radicale assistita laparoscopicamente (LARVH)
68.29.19↔	Asportazione o distruzione di lesione dell'utero, altro	68.79↔	Isterectomia vaginale radicale altra e non specificata
68.29.20↔	Enucleazione di mioma uterino, NAS	68.8↔	Eviscerazione pelvica
68.29.21↔	Enucleazione chirurgica di mioma uterino, a cielo aperto (addominale)	68.9↔	Altra e non specificata isterectomia
68.29.22↔	Enucleazione di mioma uterino, per via vaginale	69.01↔	Dilatazione e raschiamento per interruzione di gravidanza
68.29.23↔	Enucleazione di mioma uterino, per via vaginale, con assistenza laparoscopica	69.02↔	Dilatazione e raschiamento a seguito di parto o aborto
68.29.24↔	Enucleazione di mioma uterino, per via laparoscopica	69.09↔	Altra dilatazione o raschiamento dell'utero
68.29.25↔	Enucleazione di mioma uterino, isteroscopica	69.19↔	Altra asportazione o distruzione dell'utero e delle strutture di sostegno
68.29.29↔	Enucleazione di mioma uterino, altro	69.21↔	Intervento di interposizione
68.29.30↔	Miomectomia uterina, NAS	69.22↔	Altra sospensione uterina
68.29.31↔	Miomectomia chirurgica uterina, a cielo aperto (addominale)	69.23↔	Riparazione vaginale di inversione cronica dell'utero
68.29.32↔	Miomectomia uterina, per via vaginale	69.29↔	Altra riparazione dell'utero e delle strutture di sostegno
68.29.33↔	Miomectomia uterina, per via vaginale, con assistenza laparoscopica	69.3↔	Denervazione uterina paracervicale
68.29.34↔	Miomectomia uterina, per via laparoscopica	69.41↔	Sutura di lacerazione dell'utero
68.29.35↔	Miomectomia uterina, isteroscopica	69.42↔	Chiusura di fistola dell'utero
68.29.39↔	Miomectomia uterina, altro	69.49.00↔	Altra riparazione dell'utero e metroplastica, NAS
68.29.99↔	Altra asportazione o distruzione di lesione dell'utero, altro	69.49.10↔	Altra riparazione chirurgica dell'utero e metroplastica, a cielo aperto (addominale)
68.31↔	Isterectomia sopracervicale laparoscopica	69.49.20↔	Altra riparazione dell'utero e metroplastica, per via vaginale
68.39↔	Isterectomia addominale subtotale altra e non precisata	69.49.21↔	Altra riparazione dell'utero e metroplastica, per via vaginale, con assistenza laparoscopica
68.41.00↔	Isterectomia addominale totale laparoscopica, NAS	69.49.30↔	Altra riparazione dell'utero e metroplastica, per via laparoscopica
68.41.09↔	Isterectomia addominale totale laparoscopica, altro	69.49.99↔	Altra riparazione dell'utero e metroplastica, altro
68.41.10↔	Isterectomia addominale totale laparoscopica con salpingo-ovariectomia, NAS	69.51↔	Raschiamento dell'utero mediante aspirazione per interruzione di gravidanza
68.41.11↔	Isterectomia addominale totale laparoscopica con salpingo-ovariectomia monolaterale	69.52↔	Raschiamento dell'utero mediante aspirazione a seguito di parto o aborto
68.41.12↔	Isterectomia addominale totale laparoscopica con salpingo-ovariectomia bilaterale		
68.41.19↔	Isterectomia addominale totale laparoscopica con salpingo-ovariectomia, altro		
68.49.00↔	Isterectomia addominale totale altra e non precisata, NAS		
68.49.09↔	Isterectomia addominale totale altra e non specificata, altro		
68.49.10↔	Isterectomia addominale totale altra e non precisata, senza salpingo-ovariectomia		
68.49.20↔	Isterectomia addominale totale altra e non precisata, con salpingo-ovariectomia, NAS		

69.59↔	Altro raschiamento dell'utero mediante aspirazione	70.71↔	Sutura di lacerazione della vagina
69.6↔	Procedura chirurgica per provocare o regolare il flusso mestruale	70.72.00↔	Riparazione di fistola colon-vaginale, NAS
69.91↔	Inserzione di dispositivo terapeutico interno all'utero	70.72.10↔	Riparazione chirurgica di fistola colon-vaginale, a cielo aperto (addominale)
69.92.01↔	Trattamento per infertilità, NAS	70.72.20↔	Riparazione di fistola colon-vaginale, per via vaginale
69.92.10↔	Inseminazione artificiale, NAS	70.72.30↔	Riparazione di fistola colon-vaginale, per via laparoscopica
69.92.11↔	Inseminazione intrauterina	70.72.99↔	Riparazione di fistola colon-vaginale, altro
69.92.12↔	Inseminazione intraperitoneale diretta (DIPI)	70.73.00↔	Riparazione di fistola retto-vaginale, NAS
69.92.19↔	Inseminazione artificiale, altro	70.73.10↔	Riparazione chirurgica di fistola retto-vaginale, a cielo aperto (addominale)
69.92.20↔	Puntura del follicolo con aspirazione dell'ovulo, trasferimento intratubarico dei gameti (GIFT), NAS	70.73.20↔	Riparazione di fistola retto-vaginale, per via vaginale
69.92.21↔	Puntura del follicolo percutanea (sotto controllo ecografico)	70.73.30↔	Riparazione di fistola retto-vaginale, per via laparoscopica
69.92.22↔	Aspirazione dell'ovulo laparoscopica	70.73.99↔	Riparazione di fistola retto-vaginale, altro
69.92.23↔	Aspirazione dell'ovulo transvaginale	70.74↔	Riparazione di altra fistola vagino-enterica
69.92.24↔	Aspirazione dell'ovulo laparoscopica con trasferimento intratubarico dei gameti (GIFT)	70.75↔	Riparazione di altra fistola della vagina
69.92.29↔	Puntura del follicolo con aspirazione dell'ovulo, trasferimento intratubarico dei gameti (GIFT), altro	70.76↔	Imenorrafia
69.92.30↔	Fertilizzazione in vitro (IVF) e altro trasferimento, NAS	70.77↔	Sospensione e fissazione della vagina
69.92.31↔	Trasferimento dell'embrione	70.78↔	Sospensione e fissazione della vagina con innesto o protesi
69.92.32↔	Trasferimento intratubarico dello zigote (ZIFT)	70.79.00↔	Altra riparazione della vagina, NAS
69.92.39↔	Fertilizzazione in vitro (IVF) e altro trasferimento, altro	70.79.10↔	Altra colpografia vaginale con plastica del pavimento pelvico
69.92.99↔	Trattamento per infertilità, altro	70.79.99↔	Altra riparazione della vagina, altro
69.93↔	Inserzione di laminaria	70.8↔	Obliterazione del fornice vaginale
69.98↔	Altri interventi sulle strutture di supporto dell'utero	70.91↔	Altri interventi sulla vagina
69.99↔	Altri interventi sulla cervice e sull'utero	70.92.00↔	Altri interventi sul cul-de-sac, NAS
70.11↔	Imenotomia	70.92.10↔	Entero-elitroceleplastica
70.12↔	Culdostomia	70.92.99↔	Altri interventi sul cul-de-sac, altro
70.13↔	Lisi di aderenze intraluminali della vagina	70.93↔	Altri interventi sul cul-de-sac con innesto o protesi
70.14↔	Altra vaginotomia	71.01↔	Lisi di aderenze vulvari
70.22↔	Culdoscopia	71.09↔	Altra incisione della vulva e del perineo
70.23↔	Biopsia del cul-de-sac	71.11.00↔	Biopsia della vulva, NAS
70.24.00↔	Biopsia vaginale, NAS	71.11.10↔	Biopsia percutanea (chiusa) (agobiopsia) della vulva
70.24.10↔	Biopsia vaginale percutanea (chiusa) (agobiopsia)	71.11.11↔	Biopsia percutanea (chiusa) (agobiopsia) della vulva guidata dalle immagini
70.24.11↔	Biopsia vaginale percutanea (chiusa) (agobiopsia) guidata dalle immagini	71.11.20↔	Biopsia della vulva mediante incisione
70.24.20↔	Biopsia vaginale, mediante incisione	71.11.99↔	Biopsia della vulva, altro
70.24.99↔	Biopsia vaginale, altro	71.22↔	Incisione di cisti della ghiandola del Bartolino
70.31↔	Imenectomia	71.23↔	Marsupializzazione di cisti della ghiandola del Bartolino
70.32.00↔	Asportazione o distruzione di lesione del cul-de-sac, NAS	71.24↔	Asportazione o altra distruzione di cisti della ghiandola del Bartolino
70.32.10↔	Asportazione di lesione del cul-de-sac	71.29↔	Altri interventi sulla ghiandola del Bartolino
70.32.11↔	Distruzione di lesione del cul-de-sac	71.3↔	Altra asportazione o distruzione locale della vulva e del perineo
70.32.99↔	Asportazione o distruzione di lesione del cul-de-sac, altro	71.4x.00↔	Interventi sul clitoride, NAS
70.33.00↔	Asportazione o distruzione di lesione della vagina, NAS	71.4x.10↔	Ricostruzione del clitoride
70.33.10↔	Distruzione di lesione della vagina, NAS	71.4x.99↔	Interventi sul clitoride, altro
70.33.11↔	Distruzione di lesione della vagina, cauterizzazione	71.5↔	Vulvectomy radicale
70.33.12↔	Distruzione di lesione della vagina, elettrocoagulazione	71.61↔	Vulvectomy parziale
70.33.13↔	Distruzione di lesione della vagina, laser-fotocoagulazione	71.62↔	Vulvectomy totale
70.33.14↔	Distruzione di lesione della vagina, criocoagulazione	71.71↔	Sutura di lacerazione della vulva o del perineo
70.33.99↔	Asportazione o distruzione di lesione della vagina, altro	71.72↔	Riparazione di fistola della vulva o del perineo
70.4x.00↔	Obliterazione ed asportazione totale della vagina, NAS	71.73↔	Costruzione dell'introitus
70.4x.10↔	Colpectomia, subtotale	71.79↔	Altra riparazione della vulva e del perineo
70.4x.20↔	Colpectomia, totale	71.8↔	Altri interventi sulla vulva
70.4x.30↔	Colpectomia, allargata (radicale)	71.9↔	Altri interventi sull'apparato genitale femminile
70.4x.99↔	Obliterazione ed asportazione totale della vagina, altro	72.8↔	Altro parto strumentale specificato
70.50↔	Riparazione di cistocele e rettocele	72.9↔	Parto strumentale non specificato
70.51↔	Riparazione di cistocele	73.7x.13‡↔	Trattamento ospedaliero prima del parto nella stessa degenza ospedaliera: da 14 a 27 giorni
70.52.00↔	Riparazione di rettocele, NAS	73.7x.14‡↔	Trattamento ospedaliero prima del parto nella stessa degenza ospedaliera: da 28 a 55 giorni
70.52.10↔	Riparazione del cul-de-sac	73.7x.19‡↔	Trattamento ospedaliero prima del parto nella stessa degenza ospedaliera: più giorni
70.52.99↔	Riparazione di rettocele, altro	73.94↔	Pubiotomia per facilitare il parto
70.53↔	Riparazione di cistocele e rettocele con innesto o protesi	74.0x.00↔	Taglio cesareo tradizionale, NAS
70.54↔	Riparazione di cistocele con innesto o protesi	74.0x.10↔	Taglio cesareo tradizionale, primario
70.55↔	Riparazione di rettocele con innesto o protesi	74.0x.20↔	Taglio cesareo tradizionale, secondario
70.61.00↔	Costruzione della vagina, NAS	74.0x.99↔	Taglio cesareo tradizionale, altro
70.61.11↔	Costruzione della vagina con cute pedunculata del pene (per trasformazione di sesso)	74.1x.00↔	Taglio cesareo cervicale basso, NAS
70.61.99↔	Costruzione della vagina, altro	74.1x.10↔	Taglio cesareo cervicale basso, primario
70.62↔	Ricostruzione della vagina	74.1x.20↔	Taglio cesareo cervicale basso, secondario
70.63↔	Costruzione della vagina con innesto o protesi	74.1x.99↔	Taglio cesareo cervicale basso, altro
70.64↔	Ricostruzione della vagina con innesto o protesi	74.2x.00↔	Taglio cesareo extraperitoneale, NAS

74.2x.10↔	Taglio cesareo extraperitoneale, primario	76.44.11↔	Ostectomia totale di altre ossa facciali, Ricostruzione mediante innesto non vascularizzato
74.2x.20↔	Taglio cesareo extraperitoneale, secondario	76.44.19↔	Ostectomia totale di altre ossa facciali con altra ricostruzione
74.2x.99↔	Taglio cesareo extraperitoneale, altro	76.44.99↔	Ostectomia totale di altre ossa facciali con contemporanea ricostruzione, altro
74.3↔	Rimozione di gravidanza ectopica extratubarica	76.45↔	Altra ostectomia totale di altre ossa facciali
74.4x.00↔	Taglio cesareo di altro tipo specificato, NAS	76.46.00↔	Altra ricostruzione di altre ossa facciali, NAS
74.4x.10↔	Taglio cesareo di altro tipo specificato, primario	76.46.10↔	Altra ricostruzione di altre ossa facciali, Ricostruzione mediante innesto con anastomosi microvascolare
74.4x.20↔	Taglio cesareo di altro tipo specificato, secondario	76.46.99↔	Altra ricostruzione di altre ossa facciali, altro
74.4x.99↔	Taglio cesareo di altro tipo specificato, altro	76.5x.00↔	Artroplastica temporomandibolare, NAS
74.99.00↔	Altro taglio cesareo di tipo non specificato, NAS	76.5x.10↔	Condilectomia dell'articolazione temporomandibolare con ricostruzione
74.99.10↔	Altro taglio cesareo di tipo non specificato, primario	76.5x.19↔	Altra condilectomia dell'articolazione temporomandibolare
74.99.20↔	Altro taglio cesareo di tipo non specificato, secondario	76.5x.20↔	Discoplastica dell'articolazione temporomandibolare, con ricostruzione
74.99.99↔	Altro taglio cesareo di tipo non specificato, altro	76.5x.29↔	Altra discoplastica dell'articolazione temporomandibolare
75.2‡↔	Trasfusione intrauterina	76.5x.30↔	Estirpazione del disco articolare dell'articolazione temporomandibolare, con ricostruzione
75.36↔	Correzione di difetto fetale	76.5x.39↔	Altra estirpazione del disco articolare dell'articolazione temporomandibolare
75.50↔	Riparazione di lacerazione ostetrica recente dell'utero, NAS	76.5x.40↔	Resezione del tubercolo articolare dell'articolazione temporomandibolare
75.51↔	Riparazione di lacerazione ostetrica recente della cervice	76.5x.41↔	Ricostruzione plastica dell'articolazione temporomandibolare
75.52↔	Riparazione di lacerazione ostetrica recente del corpo dell'utero	76.5x.42↔	Stabilizzazione articolare (limitante il movimento) dell'articolazione temporomandibolare
75.61↔	Riparazione di lacerazione ostetrica recente della vescica e dell'uretra	76.5x.50↔	Asportazione artroscopica di corpo libero intra-articolare dall'articolazione temporomandibolare
75.93↔	Riduzione chirurgica di inversione uterina	76.5x.59↔	Altra asportazione di corpo libero intra-articolare dall'articolazione temporomandibolare
76.01↔	Sequestrectomia di osso facciale	76.5x.60↔	Impianto di endoprotesi dell'articolazione temporomandibolare
76.09.00↔	Altra incisione di osso facciale, NAS	76.5x.61↔	Sostituzione di endoprotesi dell'articolazione temporomandibolare
76.09.10↔	Riosteotomia dopo riduzione di frattura	76.5x.70↔	Impianto di endoprotesi totale dell'articolazione temporomandibolare con componenti prefabbricati (L)
76.09.99↔	Altra incisione di osso facciale, altro	76.5x.71↔	Impianto di endoprotesi totale dell'articolazione temporomandibolare con componenti preparati con sistema CAD-CAM (L)
76.11.00↔	Biopsia delle ossa facciali, NAS	76.5x.90↔	Altra artroplastica temporomandibolare o discoplastica dell'articolazione temporomandibolare
76.11.10↔	Biopsia chiusa (agobiopsia) delle ossa facciali	76.5x.99↔	Artroplastica temporomandibolare, altro
76.11.11↔	Biopsia a cielo aperto (con incisione) delle ossa facciali	76.61.00↔	Osteoplastica chiusa [osteotomia] del ramo ascendente della mandibola, NAS
76.11.99↔	Biopsia delle ossa facciali, altro	76.61.10↔	Osteoplastica chiusa [osteotomia] del ramo ascendente della mandibola senza distrazione
76.19.11↔	Biopsia a cielo aperto (con incisione) dell'articolazione temporomandibolare	76.61.20↔	Osteoplastica chiusa [osteotomia] del ramo ascendente della mandibola con distrazione
76.2x.00↔	Asportazione o distruzione locale di lesione delle ossa facciali, NAS	76.61.99↔	Osteoplastica chiusa [osteotomia] del ramo ascendente della mandibola, altro
76.2x.10↔	Decorticazione di osso facciale	76.62.00↔	Osteoplastica aperta [osteotomia] del ramo ascendente della mandibola, NAS
76.2x.11↔	Asportazione di tessuto periostale dalle ossa facciali	76.62.10↔	Osteoplastica aperta [osteotomia] del ramo ascendente della mandibola senza distrazione
76.2x.12↔	Asportazione di tessuto (osteotomia modellante) dalle ossa facciali	76.62.20↔	Osteoplastica aperta [osteotomia] del ramo ascendente della mandibola con distrazione
76.2x.20↔	Distruzione di lesione delle ossa facciali	76.62.99↔	Osteoplastica aperta [osteotomia] del ramo ascendente della mandibola, altro
76.2x.99↔	Asportazione o distruzione locale di lesione delle ossa facciali, altro	76.63.00↔	Osteoplastica [osteotomia] del corpo della mandibola, NAS
76.31.00↔	Mandibolectomia parziale, NAS	76.63.10↔	Osteoplastica [osteotomia] della porzione laterale della cresta alveolare o con interruzione della continuità frontale della mandibola senza distrazione
76.31.10↔	Mandibolectomia parziale senza ricostruzione	76.63.11↔	Osteoplastica [osteotomia] della porzione frontale della cresta alveolare o con interruzione della continuità del ramo orizzontale della mandibola senza distrazione
76.31.20↔	Mandibolectomia parziale, Ricostruzione mediante innesto con anastomosi microvascolare	76.63.12↔	Osteoplastica [osteotomia] per l'avanzamento del mento senza distrazione
76.31.21↔	Mandibolectomia parziale, con interruzione della continuità e ricostruzione alloplastica	76.63.20↔	Avanzamento del processo alveolare mediante distrazione orizzontale dopo osteotomia
76.31.29↔	Mandibolectomia parziale con altra ricostruzione	76.63.21↔	Avanzamento della mandibola mediante distrazione dopo osteotomia del ramo orizzontale della mandibola
76.31.99↔	Mandibolectomia parziale, altro	76.63.99↔	Osteoplastica [osteotomia] del corpo della mandibola, altro
76.39.00↔	Ostectomia parziale di altre ossa della faccia, NAS	76.64↔	Altra chirurgia ortognatica della mandibola
76.39.10↔	Ostectomia parziale di altre ossa della faccia, Ricostruzione mediante innesto con anastomosi microvascolare		
76.39.11↔	Ostectomia parziale di altre ossa della faccia, Ricostruzione di tessuto molle e duro		
76.39.19↔	Ostectomia parziale di altre ossa della faccia, altra ricostruzione		
76.39.99↔	Ostectomia parziale di altre ossa della faccia, altro		
76.41.00↔	Mandibolectomia totale con ricostruzione contemporanea, NAS		
76.41.10↔	Mandibolectomia totale con ricostruzione contemporanea, Ricostruzione mediante innesto con anastomosi microvascolare		
76.41.99↔	Mandibolectomia totale con ricostruzione contemporanea, altro		
76.42↔	Altra mandibolectomia totale		
76.43.00↔	Altra ricostruzione della mandibola, NAS		
76.43.10↔	Altra ricostruzione della mandibola mediante innesto con anastomosi microvascolare		
76.43.11↔	Riparazione plastica di difetti semplici della mandibola con impianto CAD		
76.43.12↔	Riparazione plastica di difetti grandi o complessi della mandibola mediante impianto CAD		
76.43.99↔	Altra ricostruzione della mandibola, altro		
76.44.00↔	Ostectomia totale di altre ossa facciali con contemporanea ricostruzione, NAS		
76.44.10↔	Ostectomia totale di altre ossa facciali, Ricostruzione mediante innesto con anastomosi microvascolare		

76.65.00↔	Osteoplastica segmentaria [osteotomia] della mascella, NAS	76.79.31↔	Altra riduzione aperta di frattura centrolaterale del terzo medio della faccia
76.65.10↔	Osteoplastica segmentaria [osteotomia] della mascella senza distrazione	76.79.39↔	Altra riduzione aperta di altra frattura laterale del terzo medio della faccia
76.65.20↔	Osteotomia della mascella, porzione frontale della cresta alveolare con distrazione	76.79.40↔	Altra riduzione aperta di fratture combinate del terzo medio della faccia (frattura multipla)
76.65.21↔	Osteotomia della mascella, porzione laterale della cresta alveolare con distrazione	76.79.99↔	Altra riduzione aperta di frattura facciale, altro
76.65.22↔	Osteotomia della mascella, porzione frontale e laterale della cresta alveolare, più segmenti con distrazione	76.91.00↔	Innesto osseo su ossa facciali, NAS
76.65.99↔	Osteoplastica segmentaria [osteotomia] della mascella, altro	76.91.10↔	Innesto su ossa facciali
76.66.00↔	Osteoplastica totale [osteotomia] della mascella, NAS	76.91.11↔	Innesto osseo su ossa facciali, con peduncolo vascolare
76.66.10↔	Osteoplastica totale [osteotomia] della mascella senza distrazione	76.91.99↔	Innesto osseo su ossa facciali, altro
76.66.20↔	Osteotomia della mascella tipo Le Fort 1, un frammento con distrazione	76.94↔	Riduzione aperta di lussazione temporomandibolare
76.66.21↔	Osteotomia della mascella tipo Le Fort 1, due frammenti con distrazione	76.97↔	Rimozione di mezzi di fissazione interna dalle ossa facciali
76.66.22↔	Osteotomia della mascella tipo Le Fort 1, tre o più frammenti con distrazione	77.00↔	Sequestrectomia, sede non specificata
76.66.30↔	Ricostruzione plastica e aumento della mascella mediante plastica totale con innesti di apposizione	77.01.00↔	Sequestrectomia della scapola, clavicola e torace [coste e sterno], NAS
76.66.99↔	Osteoplastica totale [osteotomia] della mascella, altro	77.01.10↔	Sequestrectomia della scapola e della clavicola, senza impianto di sistema di somministrazione farmacologica
76.67↔	Genioplastica riduttiva	77.01.11↔	Sequestrectomia della scapola e della clavicola, con impianto di sistema di somministrazione farmacologica
76.68↔	Aumento plastico del mento	77.01.20↔	Sequestrectomia di coste e sterno, senza impianto di sistema di somministrazione farmacologica
76.69.00↔	Altre riparazioni delle ossa della faccia, NAS	77.01.21↔	Sequestrectomia di coste e sterno, con impianto di sistema di somministrazione farmacologica
76.69.10↔	Osteotomia tipo Le Fort II o Le Fort III per l'avanzamento del terzo medio della faccia senza distrazione	77.01.99↔	Sequestrectomia della scapola, clavicola e torace [coste e sterno], altro
76.69.20↔	Osteotomia tipo Le Fort II per l'avanzamento del terzo medio della faccia con distrazione	77.02.00↔	Sequestrectomia dell'omero, NAS
76.69.21↔	Osteotomia tipo Le Fort II per l'avanzamento del terzo medio della faccia combinata con altra osteotomia con distrazione	77.02.10↔	Sequestrectomia dell'omero, senza impianto di sistema di somministrazione farmacologica
76.69.30↔	Osteotomia tipo Le Fort III per l'avanzamento del terzo medio della faccia con distrazione	77.02.11↔	Sequestrectomia dell'omero, con impianto di sistema di somministrazione farmacologica
76.69.40↔	Osteotomia tipo Le Fort III per l'avanzamento del terzo medio della faccia, combinata con osteotomia tipo Le Fort I con distrazione	77.02.99↔	Sequestrectomia dell'omero, altro
76.69.90↔	Altra osteotomia per l'avanzamento del terzo medio della faccia	77.03.00↔	Sequestrectomia del radio e dell'ulna, NAS
76.69.99↔	Altre riparazioni delle ossa della faccia, altro	77.03.10↔	Sequestrectomia del radio e dell'ulna, senza impianto di sistema di somministrazione farmacologica
76.70↔	Riduzione di frattura della faccia, NAS	77.03.11↔	Sequestrectomia del radio e dell'ulna, con impianto di sistema di somministrazione farmacologica
76.72↔	Riduzione aperta di frattura zigomatica e malare	77.03.99↔	Sequestrectomia del radio e dell'ulna, altro
76.74↔	Riduzione aperta di frattura mascellare	77.04.00↔	Sequestrectomia del carpo e del metacarpo, NAS
76.76.00↔	Riduzione aperta di frattura mandibolare, NAS	77.04.10↔	Sequestrectomia del carpo e del metacarpo, senza impianto di sistema di somministrazione farmacologica
76.76.10↔	Riduzione aperta di frattura semplice del corpo della mandibola	77.04.11↔	Sequestrectomia del carpo e del metacarpo, con impianto di sistema di somministrazione farmacologica
76.76.11↔	Riduzione aperta di frattura combinata del corpo della mandibola	77.04.99↔	Sequestrectomia del carpo e del metacarpo, altro
76.76.20↔	Riduzione aperta (dall'esterno) di frattura semplice o combinata del ramo ascendente della mandibola	77.05.00↔	Sequestrectomia del femore, NAS
76.76.21↔	Riduzione aperta (transorale) di frattura semplice o combinata del ramo ascendente della mandibola	77.05.10↔	Sequestrectomia del femore, senza impianto di sistema di somministrazione farmacologica
76.76.30↔	Riduzione aperta (transorale o dall'esterno) di frattura del processo condiloideo della mandibola	77.05.11↔	Sequestrectomia del femore, con impianto di sistema di somministrazione farmacologica
76.76.99↔	Riduzione aperta di frattura mandibolare, altro	77.05.99↔	Sequestrectomia del femore, altro
76.77.00↔	Riduzione aperta di frattura del processo alveolare, NAS	77.06.00↔	Sequestrectomia della rotula, NAS
76.77.10↔	Riduzione aperta di frattura del processo alveolare della mascella	77.06.10↔	Sequestrectomia della rotula, senza impianto di sistema di somministrazione farmacologica
76.77.11↔	Riduzione aperta di frattura del processo alveolare della mandibola	77.06.11↔	Sequestrectomia della rotula, con impianto di sistema di somministrazione farmacologica
76.77.99↔	Riduzione aperta di frattura del processo alveolare, altro	77.06.99↔	Sequestrectomia della rotula, altro
76.78.00↔	Altra riduzione chiusa di frattura facciale, NAS	77.07.00↔	Sequestrectomia della tibia e fibula, NAS
76.78.10↔	Riduzione chiusa di frattura della parete anteriore del seno frontale	77.07.10↔	Sequestrectomia della tibia e fibula, senza impianto di sistema di somministrazione farmacologica
76.78.11↔	Riduzione endoscopica di frattura della parete anteriore del seno frontale	77.07.11↔	Sequestrectomia della tibia e fibula, con impianto di sistema di somministrazione farmacologica
76.78.20↔	Riduzione chiusa di frattura dell'orbita	77.07.99↔	Sequestrectomia della tibia e fibula, altro
76.78.21↔	Riduzione endoscopica di frattura dell'orbita	77.08.00↔	Sequestrectomia del tarso e del metatarso, NAS
76.78.99↔	Altra riduzione chiusa di frattura facciale, altro	77.08.10↔	Sequestrectomia del tarso e del metatarso, senza impianto di sistema di somministrazione farmacologica
76.79.00↔	Altra riduzione aperta di frattura facciale, NAS	77.08.11↔	Sequestrectomia del tarso e del metatarso, con impianto di sistema di somministrazione farmacologica
76.79.10↔	Altra riduzione aperta di frattura del tetto orbitario	77.08.99↔	Sequestrectomia del tarso e del metatarso, altro
76.79.11↔	Altra riduzione aperta di frattura della parete orbitaria laterale	77.09.00↔	Sequestrectomia di altre ossa specificate, escluse quelle facciali, NAS
76.79.19↔	Altra riduzione aperta di altra frattura dell'orbita	77.09.10↔	Sequestrectomia di falangi delle mani, senza impianto di sistema di somministrazione farmacologica
76.79.20↔	Altra riduzione aperta di frattura della parete del seno frontale		
76.79.30↔	Altra riduzione aperta di frattura nasoetmoidale del terzo medio della faccia		

77.09.11↔	Sequestrectomia di falangi delle mani, con impianto di sistema di somministrazione farmacologica	77.15.20↔	Altra incisione del femore senza sezione, Esplorazione e trapanazione del collo femorale
77.09.20↔	Sequestrectomia della colonna vertebrale, senza impianto di sistema di somministrazione farmacologica	77.15.99↔	Altra incisione del femore senza sezione, altro
77.09.21↔	Sequestrectomia della colonna vertebrale, con impianto di sistema di somministrazione farmacologica	77.16.00↔	Altra incisione della rotula senza sezione, NAS
77.09.30↔	Sequestrectomia delle ossa pelviche, senza impianto di sistema di somministrazione farmacologica	77.16.10↔	Altra incisione della rotula senza sezione, Esplorazione e trapanazione
77.09.31↔	Sequestrectomia delle ossa pelviche, con impianto di sistema di somministrazione farmacologica	77.16.11↔	Altra incisione della rotula senza sezione, Rimozione di corpo estraneo
77.09.40↔	Sequestrectomia di falangi dei piedi, senza impianto di sistema di somministrazione farmacologica	77.16.12↔	Altra incisione della rotula senza sezione, Impianto e rimozione di sistema di somministrazione farmacologica
77.09.41↔	Sequestrectomia di falangi dei piedi, con impianto di sistema di somministrazione farmacologica	77.16.13↔	Altra incisione della rotula senza sezione, Drenaggio
77.09.90↔	Sequestrectomia di ulteriori ossa specificate, senza impianto di sistema di somministrazione farmacologica	77.16.99↔	Altra incisione della rotula senza sezione, altro
77.09.91↔	Sequestrectomia di ulteriori ossa specificate, con impianto di sistema di somministrazione farmacologica	77.17.00↔	Altra incisione di tibia e fibula senza sezione, NAS
77.09.99↔	Sequestrectomia di altre ossa specificate, escluse quelle facciali, altro	77.17.10↔	Altra incisione di tibia e fibula senza sezione, Esplorazione e trapanazione
77.10↔	Altra incisione dell'osso senza sezione, sede non specificata	77.17.11↔	Altra incisione di tibia e fibula senza sezione, Rimozione di corpo estraneo
77.11.00↔	Altra incisione della scapola, della clavicola, delle coste e dello sterno senza sezione, NAS	77.17.12↔	Altra incisione di tibia e fibula senza sezione, Impianto e rimozione di sistema di somministrazione farmacologica
77.11.10↔	Incisione della scapola e della clavicola, Esplorazione e trapanazione	77.17.13↔	Altra incisione di tibia e fibula senza sezione, Drenaggio
77.11.11↔	Incisione della scapola e della clavicola, Rimozione di corpo estraneo	77.17.99↔	Altra incisione di tibia e fibula senza sezione, altro
77.11.12↔	Incisione della scapola e della clavicola, Impianto e rimozione di sistema di somministrazione farmacologica	77.18.00↔	Altra incisione di tarso e metatarso senza sezione, NAS
77.11.13↔	Incisione della scapola e della clavicola, Drenaggio	77.18.10↔	Altra incisione del talo senza sezione, NAS
77.11.20↔	Incisione delle coste e dello sterno, Esplorazione e trapanazione	77.18.11↔	Altra incisione del talo senza sezione, Esplorazione e trapanazione
77.11.21↔	Incisione delle coste e dello sterno, Rimozione di corpo estraneo	77.18.12↔	Altra incisione del talo senza sezione, Rimozione di corpo estraneo
77.11.22↔	Incisione delle coste e dello sterno, Impianto e rimozione di sistema di somministrazione farmacologica	77.18.13↔	Altra incisione del talo senza sezione, Impianto e rimozione di sistema di somministrazione farmacologica
77.11.23↔	Incisione delle coste e dello sterno, Drenaggio	77.18.14↔	Altra incisione del talo senza sezione, Drenaggio
77.11.99↔	Altra incisione della scapola, della clavicola, delle coste e dello sterno senza sezione, altro	77.18.19↔	Altra incisione del talo senza sezione, altro
77.12.00↔	Altra incisione dell'omero senza sezione, NAS	77.18.20↔	Altra incisione del calcagno senza sezione, NAS
77.12.10↔	Altra incisione dell'omero senza sezione, Esplorazione e trapanazione	77.18.21↔	Altra incisione del calcagno senza sezione, Esplorazione e trapanazione
77.12.11↔	Altra incisione dell'omero senza sezione, Rimozione di corpo estraneo	77.18.22↔	Altra incisione del calcagno senza sezione, Rimozione di corpo estraneo
77.12.12↔	Altra incisione dell'omero senza sezione, Impianto e rimozione di sistema di somministrazione farmacologica	77.18.23↔	Altra incisione del calcagno senza sezione, Impianto e rimozione di sistema di somministrazione farmacologica
77.12.13↔	Altra incisione dell'omero senza sezione, Drenaggio	77.18.24↔	Altra incisione del calcagno senza sezione, Drenaggio
77.12.99↔	Altra incisione dell'omero senza sezione, altro	77.18.29↔	Altra incisione del calcagno senza sezione, altro
77.13.00↔	Altra incisione del radio e dell'ulna senza sezione, NAS	77.18.30↔	Altra incisione di altre ossa del tarso senza sezione, NAS
77.13.10↔	Altra incisione del radio e dell'ulna senza sezione, Esplorazione e trapanazione	77.18.31↔	Altra incisione di altre ossa del tarso senza sezione, Esplorazione e trapanazione
77.13.11↔	Altra incisione del radio e dell'ulna senza sezione, Rimozione di corpo estraneo	77.18.32↔	Altra incisione di altre ossa del tarso senza sezione, Rimozione di corpo estraneo
77.13.12↔	Altra incisione del radio e dell'ulna senza sezione, Impianto o rimozione di sistema di somministrazione farmacologica	77.18.33↔	Altra incisione di altre ossa del tarso senza sezione, Impianto e rimozione di sistema di somministrazione farmacologica
77.13.13↔	Altra incisione del radio e dell'ulna senza sezione, Drenaggio	77.18.34↔	Altra incisione di altre ossa del tarso senza sezione, Drenaggio
77.13.99↔	Altra incisione del radio e dell'ulna senza sezione, altro	77.18.39↔	Altra incisione di altre ossa del tarso senza sezione, altro
77.14.00↔	Altra incisione del carpo e metacarpo senza sezione, NAS	77.18.40↔	Altra incisione del metatarso senza sezione, NAS
77.14.10↔	Altra incisione del carpo e metacarpo senza sezione, Esplorazione e trapanazione	77.18.41↔	Altra incisione del metatarso senza sezione, Esplorazione e trapanazione
77.14.11↔	Altra incisione del carpo e metacarpo senza sezione, Rimozione di corpo estraneo	77.18.42↔	Altra incisione del metatarso senza sezione, Rimozione di corpo estraneo
77.14.12↔	Altra incisione del carpo e metacarpo senza sezione, Impianto e rimozione di sistema di somministrazione farmacologica	77.18.43↔	Altra incisione del metatarso senza sezione, Impianto e rimozione di sistema di somministrazione farmacologica
77.14.13↔	Altra incisione del carpo e metacarpo senza sezione, Drenaggio	77.18.44↔	Altra incisione del metatarso senza sezione, Drenaggio
77.14.99↔	Altra incisione del carpo e metacarpo senza sezione, altro	77.18.49↔	Altra incisione del metatarso senza sezione, altro
77.15.00↔	Altra incisione del femore senza sezione, NAS	77.18.99↔	Altra incisione di tarso e metatarso senza sezione, altro
77.15.10↔	Altra incisione del femore senza sezione, Esplorazione e trapanazione	77.19.00↔	Altra incisione di altre ossa specificate, escluse quelle facciali senza sezione, NAS
77.15.11↔	Altra incisione del femore senza sezione, Rimozione di corpo estraneo	77.19.10↔	Incisione di falangi delle mani, Esplorazione e trapanazione
77.15.12↔	Altra incisione del femore senza sezione, Impianto e rimozione di sistema di somministrazione farmacologica	77.19.11↔	Incisione di falangi delle mani, Rimozione di corpo estraneo
77.15.13↔	Altra incisione del femore senza sezione, Drenaggio	77.19.12↔	Incisione di falangi delle mani, Impianto e rimozione di sistema di somministrazione farmacologica
		77.19.13↔	Incisione di falangi delle mani, Drenaggio
		77.19.19↔	Altra incisione di falangi delle mani
		77.19.20↔	Incisione della colonna vertebrale, Esplorazione e trapanazione
		77.19.21↔	Incisione della colonna vertebrale, Rimozione di corpo estraneo
		77.19.22↔	Incisione della colonna vertebrale, Impianto e rimozione di sistema(i) di somministrazione farmacologica
		77.19.23↔	Incisione della colonna vertebrale, Drenaggio

77.19.29↔	Altra incisione della colonna vertebrale	77.33.20↔	Altra sezione del radio e dell'ulna, Sezione dell'ulna (corpo e distale)
77.19.30↔	Incisione delle ossa pelviche, Esplorazione e trapanazione	77.33.99↔	Altra sezione del radio e dell'ulna, altro
77.19.31↔	Incisione delle ossa pelviche, Rimozione di corpo estraneo	77.34.00↔	Altra sezione del carpo e metacarpo, NAS
77.19.32↔	Incisione delle ossa pelviche, Impianto e rimozione di sistema(i) di somministrazione farmacologica	77.34.10↔	Osteotomia (de)rotativa del carpo e metacarpo
77.19.33↔	Incisione delle ossa pelviche, Drenaggio	77.34.11↔	Osteotomia complessa (pluridimensionale) del carpo e metacarpo
77.19.39↔	Altra incisione delle ossa pelviche	77.34.99↔	Altra sezione del carpo e metacarpo, altro
77.19.40↔	Incisione di falangi dei piedi, Esplorazione e trapanazione	77.35.00↔	Altra sezione del femore, NAS
77.19.41↔	Incisione di falangi dei piedi, Rimozione di corpo estraneo	77.35.10↔	Osteotomia (de)rotativa del collo femorale
77.19.42↔	Incisione di falangi dei piedi, Impianto e rimozione di sistema di somministrazione farmacologica	77.35.11↔	Corticotomia del collo femorale per osteogenesi distrazionale
77.19.43↔	Incisione di falangi dei piedi, Drenaggio	77.35.12↔	Osteotomia complessa (pluridimensionale) (con correzione assiale) del collo femorale
77.19.49↔	Altra incisione di falangi dei piedi	77.35.19↔	Altra sezione del collo femorale
77.19.90↔	Incisione di ulteriori ossa specificate, Esplorazione e trapanazione	77.35.20↔	Osteotomia (de)rotativa di altre parti del femore
77.19.91↔	Incisione di ulteriori ossa specificate, Rimozione di corpo estraneo	77.35.21↔	Corticotomia per osteogenesi distrazionale di altre parti del femore
77.19.92↔	Incisione di ulteriori ossa specificate, Impianto e rimozione di sistema di somministrazione farmacologica	77.35.22↔	Osteotomia complessa (pluridimensionale) (con correzione assiale) di altre parti del femore
77.19.93↔	Incisione di ulteriori ossa specificate, Drenaggio	77.35.23↔	Altra sezione di altre parti del femore
77.19.99↔	Altra incisione di altre ossa specificate, escluse quelle facciali senza sezione, altro	77.35.99↔	Altra sezione del femore, altro
77.20↔	Osteotomia cuneiforme in sede non specificata	77.37.00↔	Altra sezione della tibia e fibula, NAS
77.21.00↔	Osteotomia cuneiforme della scapola, della clavicola, delle coste e dello sterno, NAS	77.37.10↔	Osteotomia (de)rotativa della tibia
77.21.10↔	Osteotomia cuneiforme della scapola	77.37.11↔	Osteotomia (de)rotativa valgizzante o varizzante della tibia
77.21.11↔	Osteotomia cuneiforme della clavicola	77.37.12↔	Corticotomia per osteogenesi distrazionale della tibia
77.21.20↔	Osteotomia cuneiforme di una costa	77.37.13↔	Osteotomia complessa (pluridimensionale) (con correzione assiale) della tibia
77.21.21↔	Osteotomia cuneiforme dello sterno	77.37.19↔	Altra sezione della tibia
77.21.99↔	Osteotomia cuneiforme della scapola, della clavicola, delle coste e dello sterno, altro	77.37.20↔	Osteotomia (de)rotativa della fibula
77.22↔	Osteotomia cuneiforme dell'omero	77.37.21↔	Corticotomia per osteogenesi distrazionale della fibula
77.23↔	Osteotomia cuneiforme del radio e dell'ulna	77.37.22↔	Osteotomia complessa (pluridimensionale) (con correzione assiale) della fibula
77.24↔	Osteotomia cuneiforme del carpo e del metacarpo	77.37.29↔	Altra sezione della fibula
77.25.00↔	Osteotomia cuneiforme del femore, NAS	77.37.99↔	Altra sezione della tibia e fibula, altro
77.25.10↔	Osteotomia cuneiforme del collo femorale	77.38.00↔	Altra sezione del tarso e metatarso, NAS
77.25.20↔	Osteotomia cuneiforme del resto del femore	77.38.10↔	Osteotomia (de)rotativa del tarso
77.25.99↔	Osteotomia cuneiforme del femore, altro	77.38.11↔	Corticotomia per osteogenesi distrazionale del tarso
77.27.00↔	Osteotomia cuneiforme della tibia e fibula, NAS	77.38.12↔	Osteotomia complessa (pluridimensionale) (con correzione assiale) del tarso
77.27.10↔	Osteotomia cuneiforme della tibia	77.38.19↔	Altra sezione del tarso
77.27.20↔	Osteotomia cuneiforme della fibula	77.38.29↔	Altra sezione del metatarso
77.27.99↔	Osteotomia cuneiforme della tibia e fibula, altro	77.38.99↔	Altra sezione del tarso e metatarso, altro
77.28.00↔	Osteotomia cuneiforme del tarso e metatarso, NAS	77.39.00↔	Altra sezione di altre ossa specificate, escluse quelle facciali, NAS
77.28.10↔	Osteotomia cuneiforme del talo	77.39.10↔	Osteotomia (de)rotativa di falangi delle mani
77.28.20↔	Osteotomia cuneiforme del calcagno	77.39.19↔	Altra sezione di falangi delle mani
77.28.30↔	Osteotomia cuneiforme di altre ossa tarsali	77.39.30↔	Osteotomia (de)rotativa delle ossa pelviche
77.28.40↔	Osteotomia cuneiforme del metatarso	77.39.31↔	Corticotomia per osteogenesi distrazionale delle ossa pelviche
77.28.99↔	Osteotomia cuneiforme del tarso e metatarso, altro	77.39.32↔	Osteotomia complessa (pluridimensionale) (con correzione assiale) delle ossa pelviche
77.29.00↔	Osteotomia cuneiforme di altre ossa specificate, escluse quelle facciali, NAS	77.39.39↔	Altra sezione delle ossa pelviche
77.29.10↔	Osteotomia cuneiforme di falangi delle mani	77.39.40↔	Osteotomia correttiva di falangi dei piedi
77.29.20↔	Osteotomia cuneiforme delle vertebre	77.39.49↔	Altra sezione di falangi dei piedi
77.29.30↔	Osteotomia cuneiforme delle ossa pelviche	77.39.99↔	Altra sezione di altre ossa specificate, escluse quelle facciali, altro
77.29.40↔	Osteotomia cuneiforme di falangi dei piedi	77.40.00↔	Biopsia dell'osso, sede non specificata, NAS
77.29.99↔	Osteotomia cuneiforme di altre ossa specificate, escluse quelle facciali, altro	77.40.10↔	Biopsia dell'osso, sede non specificata, Biopsia percutanea (agobiopsia)
77.30↔	Altra sezione dell'osso, sede non specificata	77.40.20↔	Biopsia dell'osso, sede non specificata, Biopsia a cielo aperto
77.31.00↔	Altra sezione della scapola, della clavicola, delle coste e dello sterno, NAS	77.40.99↔	Biopsia dell'osso, sede non specificata, altro
77.31.10↔	Altra sezione della scapola	77.41.00↔	Biopsia della scapola, della clavicola, delle coste e dello sterno, NAS
77.31.11↔	Altra sezione della clavicola	77.41.10↔	Biopsia della scapola, della clavicola, delle coste e dello sterno, Biopsia percutanea (agobiopsia)
77.31.20↔	Altra sezione delle coste	77.41.20↔	Biopsia della scapola, della clavicola, delle coste e dello sterno, Biopsia a cielo aperto
77.31.21↔	Altra sezione dello sterno	77.41.99↔	Biopsia della scapola, della clavicola, delle coste e dello sterno, altro
77.31.99↔	Altra sezione della scapola, della clavicola, delle coste e dello sterno, altro	77.42.00↔	Biopsia dell'omero, NAS
77.32.00↔	Altra sezione dell'omero, NAS	77.42.10↔	Biopsia dell'omero, Biopsia percutanea (agobiopsia)
77.32.10↔	Corticotomia dell'omero per osteogenesi distrazionale	77.42.20↔	Biopsia dell'omero, Biopsia a cielo aperto
77.32.99↔	Altra sezione dell'omero, altro		
77.33.00↔	Altra sezione del radio e dell'ulna, NAS		
77.33.10↔	Corticotomia del radio e dell'ulna per osteogenesi distrazionale		

77.42.99↔	Biopsia dell'omero, altro	77.64.99↔	Asportazione locale di lesione o tessuto di carpo e metacarpo, altro
77.43.00↔	Biopsia del radio e dell'ulna, NAS	77.65.00↔	Asportazione locale di lesione o tessuto del femore, NAS
77.43.10↔	Biopsia del radio e dell'ulna, Biopsia percutanea (agobiopsia)	77.65.20↔	Sbrigliamento del femore
77.43.20↔	Biopsia del radio e dell'ulna, Biopsia a cielo aperto	77.65.99↔	Asportazione locale di lesione o tessuto del femore, altro
77.43.99↔	Biopsia del radio e dell'ulna, altro	77.67.00↔	Asportazione locale di lesione o tessuto di tibia e fibula, NAS
77.44.00↔	Biopsia del carpo e del metacarpo, NAS	77.67.10↔	Asportazione locale di lesione o tessuto della tibia
77.44.10↔	Biopsia del carpo e del metacarpo, Biopsia percutanea (agobiopsia)	77.67.11↔	Asportazione locale di lesione o tessuto della fibula
77.44.20↔	Biopsia del carpo e del metacarpo, Biopsia a cielo aperto	77.67.20↔	Sbrigliamento della tibia
77.44.99↔	Biopsia del carpo e del metacarpo, altro	77.67.21↔	Sbrigliamento della fibula
77.45.00↔	Biopsia del femore, NAS	77.67.99↔	Asportazione locale di lesione o tessuto di tibia e fibula, altro
77.45.10↔	Biopsia del femore, Biopsia percutanea (agobiopsia)	77.68.00↔	Asportazione locale di lesione o tessuto di tarso e metatarso, NAS
77.45.20↔	Biopsia del femore, Biopsia a cielo aperto	77.68.10↔	Asportazione locale di lesione o tessuto del tarso
77.45.99↔	Biopsia del femore, altro	77.68.11↔	Asportazione locale di lesione o tessuto del metatarso
77.46.00↔	Biopsia della rotula, NAS	77.68.20↔	Sbrigliamento del tarso
77.46.10↔	Biopsia della rotula, Biopsia percutanea (agobiopsia)	77.68.21↔	Sbrigliamento del metatarso
77.46.20↔	Biopsia della rotula, Biopsia a cielo aperto	77.68.99↔	Asportazione locale di lesione o tessuto di tarso e metatarso, altro
77.46.99↔	Biopsia della rotula, altro	77.69.00↔	Asportazione locale di lesione o tessuto di altre ossa specificate, escluse quelle facciali, NAS
77.47.00↔	Biopsia della tibia e fibula, NAS	77.69.10↔	Asportazione locale di lesione o tessuto delle falangi delle mani
77.47.10↔	Biopsia della tibia e fibula, Biopsia percutanea (agobiopsia)	77.69.11↔	Asportazione locale di lesione o tessuto delle vertebre
77.47.20↔	Biopsia della tibia e fibula, Biopsia a cielo aperto	77.69.12↔	Asportazione locale di lesione o tessuto delle ossa pelviche
77.47.99↔	Biopsia della tibia e fibula, altro	77.69.13↔	Asportazione locale di lesione o tessuto delle falangi dei piedi
77.48.00↔	Biopsia del tarso e metatarso, NAS	77.69.20↔	Sbrigliamento di falangi delle mani
77.48.10↔	Biopsia del tarso e metatarso, Biopsia percutanea (agobiopsia)	77.69.21↔	Sbrigliamento della colonna vertebrale
77.48.20↔	Biopsia del tarso e metatarso, Biopsia a cielo aperto	77.69.22↔	Sbrigliamento delle ossa pelviche
77.48.99↔	Biopsia del tarso e metatarso, altro	77.69.23↔	Sbrigliamento di falangi dei piedi
77.49.00↔	Biopsia di altre ossa specificate, escluse quelle facciali, NAS	77.69.99↔	Asportazione locale di lesione o tessuto di altre ossa specificate, escluse quelle facciali, altro
77.49.20↔	Biopsia di altre ossa specificate, escluse quelle facciali, Biopsia della colonna vertebrale, Biopsia percutanea (agobiopsia)	77.80↔	Altra osteotomia parziale in sede non specificata
77.49.21↔	Biopsia di altre ossa specificate, escluse quelle facciali, Biopsia della colonna vertebrale, Biopsia a cielo aperto	77.81.00↔	Altra osteotomia parziale della scapola, della clavicola, delle coste e dello sterno, NAS
77.49.40↔	Biopsia di altre ossa specificate, escluse quelle facciali, Biopsia di falangi dei piedi, Biopsia percutanea (agobiopsia)	77.81.10↔	Altra osteotomia parziale della scapola e della clavicola
77.49.41↔	Biopsia di altre ossa specificate, escluse quelle facciali, Biopsia di falangi dei piedi, Biopsia a cielo aperto	77.81.11↔	Altra osteotomia parziale di una costa
77.49.90↔	Biopsia di altre ossa specificate, escluse quelle facciali, Biopsia percutanea (agobiopsia)	77.81.12↔	Altra osteotomia parziale dello sterno
77.49.91↔	Biopsia di altre ossa specificate, escluse quelle facciali, Biopsia a cielo aperto	77.81.99↔	Altra osteotomia parziale della scapola, della clavicola, delle coste e dello sterno, altro
77.49.99↔	Biopsia di altre ossa specificate, escluse quelle facciali, altro	77.82↔	Altra osteotomia parziale dell'omero
77.51↔	Correzione di alluce valgo con asportazione, correzione dei tessuti molli e osteotomia del primo metatarso	77.83↔	Altra osteotomia parziale del radio e dell'ulna
77.52↔	Correzione di alluce valgo con asportazione, correzione dei tessuti molli ed artrodesi	77.84↔	Altra osteotomia parziale del carpo e del metacarpo
77.53↔	Correzione di alluce valgo con altra asportazione e correzione dei tessuti molli	77.85↔	Altra osteotomia parziale del femore
77.54↔	Asportazione o correzione con osteotomia del quinto metatarso	77.86↔	Altra osteotomia parziale della rotula
77.56↔	Riparazione di dito a martello	77.87.00↔	Altra osteotomia parziale della tibia e della fibula, NAS
77.57↔	Riparazione di dito ad artiglio	77.87.10↔	Altra osteotomia parziale della tibia
77.58↔	Altra asportazione, fusione (artrodesi) o riparazione di dita	77.87.11↔	Altra osteotomia parziale della fibula
77.59↔	Altra asportazione con correzione di alluce valgo	77.87.99↔	Altra osteotomia parziale della tibia e della fibula, altro
77.60↔	Asportazione locale di lesione o tessuto osseo, sede non specificata	77.88↔	Altra osteotomia parziale del tarso e del metatarso
77.61.00↔	Asportazione locale di lesione o tessuto della scapola, della clavicola, delle coste e dello sterno, NAS	77.89.00↔	Altra osteotomia parziale di altre ossa specificate, escluse quelle facciali, NAS
77.61.10↔	Asportazione locale di lesione o tessuto della scapola e della clavicola	77.89.10↔	Altra osteotomia parziale di falangi delle mani
77.61.11↔	Asportazione locale di lesione o tessuto di una costa	77.89.20↔	Altra osteotomia parziale di una vertebra, Asportazione del dente dell'epistrofeo
77.61.12↔	Asportazione locale di lesione o tessuto dello sterno	77.89.21↔	Altra osteotomia parziale di una vertebra, corpo
77.61.20↔	Sbrigliamento della scapola e della clavicola	77.89.22↔	Altra osteotomia parziale di una vertebra, altre parti
77.61.99↔	Asportazione locale di lesione o tessuto della scapola, della clavicola, delle coste e dello sterno, altro	77.89.30↔	Altra osteotomia parziale delle ossa pelviche
77.62.00↔	Asportazione locale di lesione o tessuto dell'omero, NAS	77.89.40↔	Altra osteotomia parziale di falangi dei piedi
77.62.20↔	Sbrigliamento dell'omero	77.89.99↔	Altra osteotomia parziale di altre ossa specificate, escluse quelle facciali, altro
77.62.99↔	Asportazione locale di lesione o tessuto dell'omero, altro	77.90↔	Osteotomia totale in sede non specificata
77.63.00↔	Asportazione locale di lesione o tessuto di radio e ulna, NAS	77.91.00↔	Osteotomia totale della scapola, della clavicola, delle coste e dello sterno, NAS
77.63.20↔	Sbrigliamento di radio e ulna	77.91.10↔	Osteotomia totale della scapola e della clavicola
77.63.99↔	Asportazione locale di lesione o tessuto di radio e ulna, altro	77.91.11↔	Osteotomia totale di una costa
77.64.00↔	Asportazione locale di lesione o tessuto di carpo e metacarpo, NAS	77.91.12↔	Osteotomia totale di una costa cervicale
77.64.20↔	Sbrigliamento di carpo e metacarpo	77.91.13↔	Osteotomia totale dello sterno
		77.91.99↔	Osteotomia totale della scapola, della clavicola, delle coste e dello sterno, altro
		77.92↔	Osteotomia totale dell'omero
		77.93↔	Osteotomia totale del radio e dell'ulna

77.94↔	Ostectomia totale del carpo e del metacarpo	78.05.19↔	Altro innesto osseo del femore (es. spongiosa autologa, innesto corticospongioso, innesto senza peduncolo vascolare)
77.95↔	Ostectomia totale del femore	78.05.99↔	Innesto osseo del femore, altro
77.96↔	Ostectomia totale della rotula	78.06.00↔	Innesto osseo della rotula, NAS
77.97.00↔	Ostectomia totale della tibia e della fibula, NAS	78.06.10↔	Innesto osseo della rotula, con peduncolo vascolare e anastomosi microvascolare
77.97.10↔	Ostectomia totale della tibia	78.06.12↔	Innesto osseo della rotula, allogenico
77.97.11↔	Ostectomia totale della fibula	78.06.19↔	Altro innesto osseo della rotula (es. spongiosa autologa, innesto corticospongioso, innesto senza peduncolo vascolare)
77.97.99↔	Ostectomia totale della tibia e della fibula, altro	78.06.20↔	Innesto osseo della rotula, Trasposizione, con peduncolo vascolare senza anastomosi microvascolare
77.98.00↔	Ostectomia totale del tarso e del metatarso, NAS	78.06.99↔	Innesto osseo della rotula, altro
77.98.10↔	Ostectomia totale del tarso	78.07.00↔	Innesto osseo della tibia e fibula, NAS
77.98.11↔	Ostectomia totale del metatarso	78.07.10↔	Innesto osseo della tibia, con peduncolo vascolare e anastomosi microvascolare
77.98.99↔	Ostectomia totale del tarso e del metatarso, altro	78.07.11↔	Innesto osseo della tibia, con peduncolo vascolare senza anastomosi microvascolare
77.99.00↔	Ostectomia totale di altre ossa specificate, escluse quelle facciali, NAS	78.07.12↔	Innesto osseo della tibia, allogenico
77.99.10↔	Ostectomia totale di falangi delle mani	78.07.13↔	Innesto osteocondrale della tibia
77.99.20↔	Ostectomia totale di una vertebra	78.07.19↔	Altro innesto osseo della tibia (es. spongiosa autologa, innesto corticospongioso, innesto senza peduncolo vascolare)
77.99.30↔	Ostectomia totale di ossa pelviche	78.07.20↔	Innesto osseo della fibula, con peduncolo vascolare e anastomosi microvascolare
77.99.40↔	Ostectomia totale di falangi dei piedi	78.07.21↔	Innesto osseo della fibula, con peduncolo vascolare senza anastomosi microvascolare
77.99.99↔	Ostectomia totale di altre ossa specificate, escluse quelle facciali, altro	78.07.22↔	Innesto osseo della fibula, allogenico
78.00↔	Innesto osseo, sede non specificata	78.07.23↔	Innesto osteocondrale della fibula
78.01.00↔	Innesto osseo di scapola, della clavicola, delle coste e dello sterno, NAS	78.07.29↔	Altro innesto osseo della fibula (es. spongiosa autologa, innesto corticospongioso, innesto senza peduncolo vascolare)
78.01.10↔	Innesto osseo della scapola e della clavicola, con peduncolo vascolare e anastomosi microvascolare	78.07.99↔	Innesto osseo della tibia e fibula, altro
78.01.11↔	Innesto osseo della scapola e della clavicola, con peduncolo vascolare senza anastomosi microvascolare	78.08.00↔	Innesto osseo del tarso e del metatarso, NAS
78.01.12↔	Innesto osseo della scapola e della clavicola, allogenico	78.08.10↔	Innesto osseo del tarso e del metatarso, con peduncolo vascolare e anastomosi microvascolare
78.01.13↔	Innesto osteocondrale della scapola e della clavicola	78.08.11↔	Innesto osseo del tarso e del metatarso, con peduncolo vascolare senza anastomosi microvascolare
78.01.19↔	Innesto osseo della scapola e della clavicola, altro (es. spongiosa autologa, innesto corticospongioso, innesto senza peduncolo vascolare)	78.08.12↔	Innesto osseo del tarso e del metatarso, allogenico
78.01.20↔	Innesto osseo delle coste e dello sterno, ogni intervento	78.08.13↔	Innesto osteocondrale del tarso e del metatarso
78.01.99↔	Innesto osseo di scapola, della clavicola, delle coste e dello sterno, altro	78.08.19↔	Altro innesto osseo del tarso e del metatarso (es. spongiosa autologa, innesto corticospongioso, innesto senza peduncolo vascolare)
78.02.00↔	Innesto osseo dell'omero, NAS	78.08.99↔	Innesto osseo del tarso e del metatarso, altro
78.02.10↔	Innesto osseo dell'omero, con peduncolo vascolare e anastomosi microvascolare	78.09.00↔	Innesto osseo di altre ossa specificate, escluse quelle facciali, NAS
78.02.11↔	Innesto osseo dell'omero, con peduncolo vascolare senza anastomosi microvascolare	78.09.10↔	Innesto osseo di falangi delle mani, con peduncolo vascolare e anastomosi microvascolare
78.02.12↔	Innesto osseo dell'omero, allogenico	78.09.11↔	Innesto osseo di falangi delle mani, con peduncolo vascolare senza anastomosi microvascolare
78.02.13↔	Innesto osteocondrale dell'omero	78.09.12↔	Innesto osseo di falangi delle mani, allogenico
78.02.14↔	Altro innesto osseo dell'omero (es. spongiosa autologa, innesto corticospongioso, innesto senza peduncolo vascolare)	78.09.19↔	Altro innesto osseo di falangi delle mani (es. spongiosa autologa, innesto corticospongioso, innesto senza peduncolo vascolare)
78.02.99↔	Innesto osseo dell'omero, altro	78.09.30↔	Innesto osseo delle ossa pelviche, con peduncolo vascolare e anastomosi microvascolare
78.03.00↔	Innesto osseo del radio e dell'ulna, NAS	78.09.31↔	Innesto osseo delle ossa pelviche, con peduncolo vascolare senza anastomosi microvascolare
78.03.10↔	Innesto osseo del radio e dell'ulna, con peduncolo vascolare e anastomosi microvascolare	78.09.32↔	Innesto osseo delle ossa pelviche, allogenico
78.03.11↔	Innesto osseo del radio e dell'ulna, con peduncolo vascolare senza anastomosi microvascolare	78.09.33↔	Innesto osteocondrale delle ossa pelviche
78.03.12↔	Innesto osseo del radio e dell'ulna, allogenico	78.09.39↔	Altro innesto osseo delle ossa pelviche (es. spongiosa autologa, innesto corticospongioso, innesto senza peduncolo vascolare)
78.03.13↔	Innesto osteocondrale del radio e dell'ulna	78.09.40↔	Innesto osseo di falangi dei piedi, con peduncolo vascolare e anastomosi microvascolare
78.03.19↔	Altro innesto osseo del radio e dell'ulna (es. spongiosa autologa, innesto corticospongioso, innesto senza peduncolo vascolare)	78.09.41↔	Innesto osseo di falangi dei piedi, con peduncolo vascolare senza anastomosi microvascolare
78.03.99↔	Innesto osseo del radio e dell'ulna, altro	78.09.42↔	Innesto osteocondrale di falangi dei piedi
78.04.00↔	Innesto osseo del carpo e del metacarpo, NAS	78.09.49↔	Altro innesto osseo di falangi dei piedi (es. spongiosa autologa, innesto corticospongioso, innesto senza peduncolo vascolare)
78.04.10↔	Innesto osseo del carpo e del metacarpo, con peduncolo vascolare e anastomosi microvascolare	78.09.90↔	Innesto osseo di altre ossa specificate, escluse quelle facciali, con peduncolo vascolare e anastomosi microvascolare
78.04.11↔	Innesto osseo del carpo e del metacarpo, con peduncolo vascolare senza anastomosi microvascolare	78.09.91↔	Innesto osseo di altre ossa specificate, escluse quelle facciali, con peduncolo vascolare senza anastomosi microvascolare
78.04.12↔	Innesto osseo del carpo e del metacarpo, allogenico	78.09.92↔	Innesto osseo di altre ossa specificate, escluse quelle facciali, allogenico
78.04.13↔	Innesto osteocondrale del carpo e del metacarpo		
78.04.19↔	Altro innesto osseo del carpo e del metacarpo (es. spongiosa autologa, innesto corticospongioso, innesto senza peduncolo vascolare)		
78.04.99↔	Innesto osseo del carpo e del metacarpo, altro		
78.05.00↔	Innesto osseo del femore, NAS		
78.05.10↔	Innesto osseo del femore, con peduncolo vascolare e anastomosi microvascolare		
78.05.11↔	Innesto osseo del femore, con peduncolo vascolare senza anastomosi microvascolare		
78.05.12↔	Innesto osseo del femore, allogenico		
78.05.13↔	Innesto osteocondrale del femore		

78.09.98↔	Altro innesto osseo di altre ossa specificate, escluse quelle facciali (es. spongiosa autologa, innesto corticospongioso, innesto senza peduncolo vascolare)	78.17.10↔	Riduzione chiusa di frattura della tibia prossimale con fissatore esterno
78.09.99↔	Innesto osseo di altre ossa specificate, escluse quelle facciali, altro	78.17.11↔	Riduzione aperta di frattura semplice della tibia prossimale con fissatore esterno
78.10↔	Applicazione di fissatore esterno in sede non specificata	78.17.12↔	Riduzione aperta di frattura pluriframmentaria della tibia prossimale con fissatore esterno
78.11.00↔	Applicazione di fissatore esterno della scapola, della clavicola, delle coste e dello sterno (Incl. Riduzione di frattura), NAS	78.17.13↔	Riduzione aperta di frattura semplice della diafisi tibiale con fissatore esterno
78.11.10↔	Riduzione chiusa di frattura della scapola e della clavicola con fissatore esterno	78.17.14↔	Riduzione aperta di frattura semplice della tibia distale con fissatore esterno
78.11.11↔	Riduzione aperta di frattura semplice della scapola e della clavicola con fissatore esterno	78.17.15↔	Riduzione chiusa di altra frattura della tibia con fissatore esterno
78.11.12↔	Riduzione aperta di frattura pluriframmentaria della scapola e della clavicola con fissatore esterno	78.17.16↔	Riduzione aperta di frattura pluriframmentaria di altre parti della tibia con fissatore esterno
78.11.20↔	Riduzione chiusa di frattura delle coste e dello sterno con fissatore esterno	78.17.20↔	Riduzione aperta di frattura semplice della fibula prossimale con fissatore esterno
78.11.21↔	Riduzione aperta di frattura delle coste e dello sterno con fissatore esterno	78.17.21↔	Riduzione aperta di frattura pluriframmentaria della fibula prossimale con fissatore esterno
78.11.99↔	Applicazione di fissatore esterno della scapola, della clavicola, delle coste e dello sterno (Incl. Riduzione di frattura), altro	78.17.22↔	Riduzione aperta di frattura semplice della diafisi della fibula con fissatore esterno
78.12.00↔	Applicazione di fissatore esterno dell'omero (Incl. Riduzione di frattura), NAS	78.17.23↔	Riduzione aperta di frattura pluriframmentaria della diafisi della fibula con fissatore esterno
78.12.10↔	Riduzione chiusa di frattura dell'omero prossimale con fissatore esterno	78.17.24↔	Riduzione chiusa di frattura della fibula distale con fissatore esterno
78.12.11↔	Riduzione aperta di frattura dell'omero prossimale con fissatore esterno	78.17.25↔	Riduzione aperta di frattura semplice della fibula distale con fissatore esterno
78.12.90↔	Riduzione chiusa di altra frattura dell'omero con fissatore esterno	78.17.26↔	Riduzione aperta di frattura pluriframmentaria della fibula distale con fissatore esterno
78.12.91↔	Riduzione aperta di altra frattura dell'omero con fissatore esterno	78.17.27↔	Riduzione chiusa di altra frattura della fibula con fissatore esterno
78.12.99↔	Applicazione di fissatore esterno dell'omero (Incl. Riduzione di frattura), altro	78.17.99↔	Applicazione di fissatore esterno della tibia e della fibula (Incl. Riduzione di frattura), altro
78.13.00↔	Applicazione di fissatore esterno del radio (Incl. Riduzione di frattura), NAS	78.18.00↔	Applicazione di fissatore esterno di tarso e metatarso (Incl. Riduzione di frattura), NAS
78.13.10↔	Riduzione chiusa di frattura del radio distale con fissatore esterno	78.18.10↔	Riduzione chiusa di frattura del calcagno con fissatore esterno
78.13.11↔	Riduzione chiusa di altra frattura del radio con fissatore esterno	78.18.11↔	Riduzione chiusa di frattura di altre ossa tarsali e metatarsali con fissatore esterno
78.13.12↔	Riduzione aperta di frattura del radio distale con fissatore esterno	78.18.12↔	Riduzione aperta di frattura semplice di altre ossa tarsali e metatarsali con fissatore esterno
78.13.13↔	Riduzione aperta di altra frattura del radio con fissatore esterno	78.18.13↔	Riduzione aperta di frattura del calcagno e del talo con fissatore esterno
78.13.20↔	Riduzione chiusa di frattura dell'ulna con fissatore esterno	78.18.14↔	Riduzione aperta di frattura pluriframmentaria di altre ossa tarsali con fissatore esterno
78.13.99↔	Applicazione di fissatore esterno del radio (Incl. Riduzione di frattura), altro	78.18.15↔	Riduzione aperta di frattura pluriframmentaria del metatarso con fissatore esterno
78.14.00↔	Applicazione di fissatore esterno di carpo e metacarpo (Incl. Riduzione di frattura), NAS	78.18.99↔	Applicazione di fissatore esterno di tarso e metatarso (Incl. Riduzione di frattura), altro
78.14.10↔	Riduzione chiusa di frattura di carpo e metacarpo con fissatore esterno	78.19.00↔	Applicazione di fissatore esterno di altre ossa specificate, escluse quelle facciali (Incl. Riduzione di frattura), NAS
78.14.11↔	Riduzione aperta di frattura di carpo e metacarpo con fissatore esterno	78.19.10↔	Riduzione chiusa di frattura di falangi delle mani con fissatore esterno
78.14.99↔	Applicazione di fissatore esterno di carpo e metacarpo (Incl. Riduzione di frattura), altro	78.19.11↔	Riduzione aperta di frattura di falangi delle mani con fissatore esterno
78.15.00↔	Applicazione di fissatore esterno del femore (Incl. Riduzione di frattura), NAS	78.19.20↔	Riduzione chiusa di frattura delle ossa pelviche con fissatore esterno
78.15.10↔	Riduzione aperta di frattura del collo femorale e del femore prossimale con fissatore esterno	78.19.21↔	Riduzione aperta di frattura dell'acetabolo mediante fissazione / transfissazione con fissatore esterno
78.15.20↔	Riduzione aperta di frattura della diafisi femorale con fissatore esterno	78.19.22↔	Riduzione aperta di frattura di altre parti delle ossa pelviche con fissatore esterno
78.15.30↔	Riduzione chiusa di frattura del femore distale con fissatore esterno	78.19.30↔	Riduzione chiusa di frattura di falangi dei piedi con fissatore esterno
78.15.31↔	Riduzione aperta di frattura del femore distale con fissatore esterno	78.19.31↔	Riduzione aperta di frattura di falangi dei piedi con fissatore esterno
78.15.40↔	Riduzione chiusa di altra frattura del femore con fissatore esterno	78.19.90↔	Riduzione chiusa di frattura di altre ossa specificate con fissatore esterno
78.15.99↔	Applicazione di fissatore esterno del femore (Incl. Riduzione di frattura), altro	78.19.91↔	Riduzione aperta di frattura di altre ossa specificate con fissatore esterno
78.16.00↔	Applicazione di fissatore esterno della rotula (Incl. Riduzione di frattura), NAS	78.19.99↔	Applicazione di fissatore esterno di altre ossa specificate, escluse quelle facciali (Incl. Riduzione di frattura), altro
78.16.10↔	Riduzione chiusa di frattura della rotula con fissatore esterno	78.20↔	Accorciamento delle ossa degli arti in sede non specificata
78.16.11↔	Riduzione aperta di frattura della rotula con fissatore esterno	78.21.00↔	Accorciamento di scapola e clavicola, NAS
78.16.99↔	Applicazione di fissatore esterno della rotula (Incl. Riduzione di frattura), altro	78.21.10↔	Epifisiodesi temporanea di scapola e clavicola
78.17.00↔	Applicazione di fissatore esterno della tibia e della fibula (Incl. Riduzione di frattura), NAS	78.21.11↔	Epifisiodesi permanente di scapola e clavicola

78.21.12↔	Epifisiolisi terapeutica di scapola e clavicola	78.34↔	Allungamento di carpo e metacarpo
78.21.99↔	Accorciamento di scapola e clavicola, altro	78.35.00↔	Allungamento del femore, NAS
78.22.00↔	Accorciamento dell'omero, NAS	78.35.10↔	Allungamento del collo femorale
78.22.10↔	Epifisiodesi temporanea dell'omero	78.35.19↔	Allungamento di altre parti del femore
78.22.11↔	Epifisiodesi permanente dell'omero	78.35.99↔	Allungamento del femore, altro
78.22.12↔	Epifisiolisi terapeutica dell'omero	78.37↔	Allungamento di tibia e fibula
78.22.99↔	Accorciamento dell'omero, altro	78.38.00↔	Allungamento di tarso e metatarso, NAS
78.23.00↔	Accorciamento di radio e ulna, NAS	78.38.10↔	Allungamento del calcagno
78.23.10↔	Epifisiodesi temporanea di radio e ulna	78.38.19↔	Allungamento di altre ossa tarsali
78.23.11↔	Epifisiodesi permanente di radio e ulna	78.38.20↔	Allungamento del metatarso
78.23.12↔	Epifisiolisi terapeutica di radio e ulna	78.38.99↔	Allungamento di tarso e metatarso, altro
78.23.99↔	Accorciamento di radio e ulna, altro	78.39.00↔	Allungamento di altre ossa specificate, escluse quelle facciali, NAS
78.24.00↔	Accorciamento di carpo e metacarpo, NAS	78.39.10↔	Allungamento di falangi delle mani
78.24.10↔	Epifisiodesi temporanea di carpo e metacarpo	78.39.20↔	Allungamento di ossa pelviche
78.24.11↔	Epifisiodesi permanente di carpo e metacarpo	78.39.30↔	Allungamento di falangi dei piedi
78.24.12↔	Epifisiolisi terapeutica di carpo e metacarpo	78.39.99↔	Allungamento di altre ossa specificate, escluse quelle facciali, altro
78.24.99↔	Accorciamento di carpo e metacarpo, altro		
78.25.00↔	Accorciamento del femore, NAS	78.40↔	Altri interventi di riparazione o plastica su osso in sede non specificata
78.25.10↔	Epifisiodesi temporanea del collo femorale	78.41.00↔	Altri interventi di riparazione o plastica su scapola, clavicola, coste e sterno, NAS
78.25.11↔	Epifisiodesi permanente del collo femorale	78.41.10↔	Altri interventi di riparazione o plastica su scapola e clavicola
78.25.12↔	Epifisiolisi terapeutica del collo femorale	78.41.20↔	Altri interventi di riparazione o plastica su coste e sterno
78.25.19↔	Altro accorciamento del collo femorale	78.41.30↔	Altri interventi di riparazione o plastica su scapola, clavicola, coste e sterno, Impianto di protesi verticali espandibili in titanio (VEPTR)
78.25.20↔	Epifisiodesi temporanea di altre parti del femore	78.41.99↔	Altri interventi di riparazione o plastica su scapola, clavicola, coste e sterno, altro
78.25.21↔	Epifisiodesi permanente di altre parti del femore	78.42↔	Altri interventi di riparazione o plastica sull'omero
78.25.22↔	Epifisiolisi terapeutica di altre parti del femore	78.43↔	Altri interventi di riparazione o plastica su radio e ulna
78.25.99↔	Accorciamento del femore, altro	78.44↔	Altri interventi di riparazione o plastica su carpo e metacarpo
78.27.00↔	Accorciamento di tibia e fibula, NAS	78.45↔	Altri interventi di riparazione o plastica sul femore
78.27.10↔	Epifisiodesi temporanea della tibia	78.47.00↔	Altri interventi di riparazione o plastica su tibia e fibula, NAS
78.27.11↔	Epifisiodesi permanente della tibia	78.47.10↔	Altri interventi di riparazione o plastica sulla tibia
78.27.12↔	Epifisiolisi terapeutica della tibia	78.47.20↔	Altri interventi di riparazione o plastica sulla fibula
78.27.19↔	Altro accorciamento della tibia	78.47.99↔	Altri interventi di riparazione o plastica su tibia e fibula, altro
78.27.20↔	Epifisiodesi temporanea della fibula	78.48↔	Altri interventi di riparazione o plastica su tarso e metatarso
78.27.21↔	Epifisiodesi permanente della fibula	78.49.00↔	Altri interventi di riparazione o plastica su altre ossa specificate, escluse quelle facciali, NAS
78.27.22↔	Epifisiolisi terapeutica della fibula	78.49.10↔	Altri interventi di riparazione o plastica su altre ossa specificate, NAS
78.27.29↔	Altro accorciamento della fibula	78.49.11↔	Altri interventi di riparazione o plastica su falangi delle mani
78.27.99↔	Accorciamento di tibia e fibula, altro	78.49.12↔	Altri interventi di riparazione o plastica sulle ossa pelviche
78.28.00↔	Accorciamento di tarso e metatarso, NAS	78.49.13↔	Altri interventi di riparazione o plastica su falangi dei piedi
78.28.10↔	Epifisiodesi temporanea di tarso e metatarso	78.49.19↔	Altri interventi di riparazione o plastica su altre ossa specificate, altro
78.28.11↔	Epifisiodesi permanente di tarso e metatarso	78.49.20↔	Sostituzione di vertebre (es. per cifosi), NAS
78.28.12↔	Epifisiolisi terapeutica di tarso e metatarso	78.49.21↔	Sostituzione di vertebre con impianto (es. per cifosi): 1 vertebra
78.28.20↔	Altro accorciamento del calcagno	78.49.22↔	Sostituzione di vertebre con impianto (es. per cifosi): 2 vertebre
78.28.21↔	Altro accorciamento di altre ossa tarsali	78.49.23↔	Sostituzione di vertebre con impianto (es. per cifosi): 3 vertebre
78.28.22↔	Altro accorciamento del metatarso	78.49.24↔	Sostituzione di vertebre con impianto (es. per cifosi): 4 vertebre
78.28.99↔	Accorciamento di tarso e metatarso, altro	78.49.25↔	Sostituzione di vertebre con impianto (es. per cifosi): 5 o più vertebre
78.29.00↔	Accorciamento di altre ossa specificate, escluse quelle facciali, NAS	78.49.26↔	Sostituzione di vertebre con altro materiale (es. per cifosi), 1 vertebra
78.29.10↔	Epifisiodesi temporanea di falangi delle mani	78.49.27↔	Sostituzione di vertebre con altro materiale (es. per cifosi), 2 vertebre
78.29.11↔	Epifisiodesi permanente di falangi delle mani	78.49.28↔	Sostituzione di vertebre con altro materiale (es. per cifosi), 3 vertebre
78.29.12↔	Epifisiolisi terapeutica di falangi delle mani	78.49.29↔	Sostituzione di vertebre (es. per cifosi), altro
78.29.19↔	Altro accorciamento di falangi delle mani	78.49.2a↔	Sostituzione di vertebre con altro materiale (es. per cifosi), 4 o più vertebre
78.29.30↔	Epifisiodesi temporanea di ossa pelviche	78.49.31↔	Ricostruzione complessa della colonna vertebrale (es. per cifosi) con innesto anteriore di sostegno
78.29.31↔	Epifisiodesi permanente di ossa pelviche	78.49.32↔	Ricostruzione complessa della colonna vertebrale (es. per cifosi) mediante cifosectomia (es. secondo Lindseth-Selzer)
78.29.32↔	Epifisiolisi terapeutica di ossa pelviche	78.49.33↔	Ricostruzione complessa della colonna vertebrale (es. per cifosi) mediante correzione dorsale senza release ventrale
78.29.39↔	Altro accorciamento di ossa pelviche	78.49.34↔	Ricostruzione complessa della colonna vertebrale (es. per cifosi) mediante correzione dorsale con release ventrale
78.29.40↔	Epifisiodesi temporanea di falangi dei piedi		
78.29.41↔	Epifisiodesi permanente di falangi dei piedi		
78.29.42↔	Epifisiolisi terapeutica di falangi dei piedi		
78.29.49↔	Altro accorciamento di falangi dei piedi		
78.29.90↔	Epifisiodesi temporanea di altre ossa non specificate, escluse quelle facciali		
78.29.91↔	Epifisiodesi permanente di altre ossa non specificate, escluse quelle facciali		
78.29.92↔	Epifisiolisi terapeutica di altre ossa non specificate, escluse quelle facciali		
78.29.99↔	Accorciamento di altre ossa specificate, escluse quelle facciali, altro		
78.30↔	Allungamento delle ossa degli arti in sede non specificata		
78.31↔	Allungamento di scapola e clavicola		
78.32↔	Allungamento dell'omero		
78.33↔	Allungamento di radio e ulna		

78.49.35↔	Ricostruzione complessa della colonna vertebrale (es. per cifosi) mediante correzione dorso-ventrale	78.49.52↔	Spondilodiosi correttiva (es. per scoliosi) con strumentazione posteriore, senza stabilità primaria, da 7 a 10 segmenti
78.49.36↔	Columnnотomia e spondilodiosi lordosizzante plurisegmentaria dorsale (DLS) secondo Zielke (es. per cifosi)	78.49.53↔	Spondilodiosi correttiva (es. per scoliosi) con strumentazione posteriore, senza stabilità primaria, 11 e più segmenti
78.49.37↔	Columnnотomia e osteotomia transpeduncolare di sottrazione (es. secondo Thomassen o Hsu-Yau-Leong) (es. per cifosi)	78.49.54↔	Spondilodiosi correttiva (es. per scoliosi) con strumentazione posteriore, con stabilità primaria, da 3 a 6 segmenti
78.49.38↔	Columnnотomia e spondilodiosi lordosizzante monosegmentaria cervico-toracica (es. secondo Mason, Urist o Simmons) (es. per cifosi)	78.49.55↔	Spondilodiosi correttiva (es. per scoliosi) con strumentazione posteriore, con stabilità primaria, da 7 a 10 segmenti
78.49.40↔	Ricostruzione complessa della colonna vertebrale (es. per scoliosi), mediante epifisiodesi per equilibrare la crescita con staffe di lega a memoria di forma [Shape Memory Alloy (SMA)-Staples], 1 staffa	78.49.56↔	Spondilodiosi correttiva (es. per scoliosi) con strumentazione posteriore, con stabilità primaria, 11 e più segmenti
78.49.41↔	Ricostruzione complessa della colonna vertebrale (es. per scoliosi), mediante epifisiodesi per equilibrare la crescita con staffe di lega a memoria di forma [Shape Memory Alloy (SMA)-Staples], 2 staffe	78.49.57↔	Spondilodiosi correttiva (es. per scoliosi) con strumentazione anteriore, senza stabilità primaria, da 3 a 6 segmenti
78.49.42↔	Ricostruzione complessa della colonna vertebrale (es. per scoliosi), mediante epifisiodesi per equilibrare la crescita con staffe di lega a memoria di forma [Shape Memory Alloy (SMA)-Staples], 3 staffe	78.49.58↔	Spondilodiosi correttiva (es. per scoliosi) con strumentazione anteriore, senza stabilità primaria, da 7 a 10 segmenti
78.49.43↔	Ricostruzione complessa della colonna vertebrale (es. per scoliosi), mediante epifisiodesi per equilibrare la crescita con staffe di lega a memoria di forma [Shape Memory Alloy (SMA)-Staples], 4 staffe	78.49.59↔	Spondilodiosi correttiva (es. per scoliosi) con strumentazione anteriore o posteriore, altro
78.49.44↔	Ricostruzione complessa della colonna vertebrale (es. per scoliosi), mediante epifisiodesi per equilibrare la crescita con staffe di lega a memoria di forma [Shape Memory Alloy (SMA)-Staples], 5 staffe	78.49.5a↔	Spondilodiosi correttiva (es. per scoliosi) con strumentazione anteriore, senza stabilità primaria, 11 e più segmenti
78.49.45↔	Ricostruzione complessa della colonna vertebrale (es. per scoliosi), mediante epifisiodesi per equilibrare la crescita con staffe di lega a memoria di forma [Shape Memory Alloy (SMA)-Staples], 6 staffe	78.49.5b↔	Spondilodiosi correttiva (es. per scoliosi) con strumentazione anteriore, con stabilità primaria, da 3 a 6 segmenti
78.49.46↔	Ricostruzione complessa della colonna vertebrale (es. per scoliosi), mediante epifisiodesi per equilibrare la crescita con staffe di lega a memoria di forma [Shape Memory Alloy (SMA)-Staples], 7 staffe	78.49.5c↔	Spondilodiosi correttiva (es. per scoliosi) con strumentazione anteriore, con stabilità primaria, da 7 a 10 segmenti
78.49.47↔	Ricostruzione complessa della colonna vertebrale (es. per scoliosi), mediante epifisiodesi per equilibrare la crescita con staffe di lega a memoria di forma [Shape Memory Alloy (SMA)-Staples], 8 staffe	78.49.5d↔	Spondilodiosi correttiva (es. per scoliosi) con strumentazione anteriore, con stabilità primaria, 11 e più segmenti
78.49.48↔	Ricostruzione complessa della colonna vertebrale (es. per scoliosi), mediante epifisiodesi per equilibrare la crescita con staffe di lega a memoria di forma [Shape Memory Alloy (SMA)-Staples], 9 staffe	78.49.60↔	Spondilodiosi correttiva (es. per scoliosi) con strumentazione combinata anteriore e posteriore, NAS
78.49.4a↔	Ricostruzione complessa della colonna vertebrale (es. per scoliosi), mediante epifisiodesi per equilibrare la crescita con staffe di lega a memoria di forma [Shape Memory Alloy (SMA)-Staples], 10 staffe	78.49.61↔	Spondilodiosi correttiva (es. per scoliosi) con strumentazione combinata anteriore e posteriore, senza stabilità primaria, da 3 a 6 segmenti
78.49.4b↔	Ricostruzione complessa della colonna vertebrale (es. per scoliosi), mediante epifisiodesi per equilibrare la crescita con staffe di lega a memoria di forma [Shape Memory Alloy (SMA)-Staples], 11 staffe	78.49.62↔	Spondilodiosi correttiva (es. per scoliosi) con strumentazione combinata anteriore e posteriore, senza stabilità primaria, da 7 a 10 segmenti
78.49.4c↔	Ricostruzione complessa della colonna vertebrale (es. per scoliosi), mediante epifisiodesi per equilibrare la crescita con staffe di lega a memoria di forma [Shape Memory Alloy (SMA)-Staples], 12 staffe	78.49.63↔	Spondilodiosi correttiva (es. per scoliosi) con strumentazione combinata anteriore e posteriore, senza stabilità primaria, 11 e più segmenti
78.49.4d↔	Ricostruzione complessa della colonna vertebrale (es. per scoliosi), mediante epifisiodesi per equilibrare la crescita con staffe di lega a memoria di forma [Shape Memory Alloy (SMA)-Staples], 13 e più staffe	78.49.64↔	Spondilodiosi correttiva (es. per scoliosi) con strumentazione combinata anteriore e posteriore, con stabilità primaria, da 3 a 6 segmenti
78.49.4e↔	Ricostruzione complessa della colonna vertebrale (es. per scoliosi) mediante epifisiodesi dorso-ventrale	78.49.65↔	Spondilodiosi correttiva (es. per scoliosi) con strumentazione combinata anteriore e posteriore, con stabilità primaria, da 7 a 10 segmenti
78.49.4f↔	Ricostruzione complessa della colonna vertebrale (es. per scoliosi) mediante epifisiodesi monolaterale con fusione vertebrale dorsale	78.49.66↔	Spondilodiosi correttiva (es. per scoliosi) con strumentazione combinata anteriore e posteriore, con stabilità primaria, 11 e più segmenti
78.49.4g↔	Ricostruzione complessa della colonna vertebrale (es. per scoliosi) mediante epifisiodesi bilaterale con fusione vertebrale dorsale	78.49.69↔	Spondilodiosi correttiva (es. per scoliosi) con strumentazione combinata anteriore e posteriore, altro
78.49.50↔	Spondilodiosi correttiva (es. per scoliosi) con strumentazione anteriore o posteriore, NAS	78.49.70↔	Ricostruzione complessa della colonna vertebrale, NAS
78.49.51↔	Spondilodiosi correttiva (es. per scoliosi) con strumentazione posteriore, senza stabilità primaria, da 3 a 6 segmenti	78.49.71↔	Ricostruzione complessa della colonna vertebrale (es. per scoliosi) con strumentazione sottocutanea di Harrington (nel bambino)
		78.49.79↔	Ricostruzione complessa della colonna vertebrale, altro
		78.49.80↔	Innesto osseo e uso di materiale di sostituzione dell'osso nella colonna vertebrale, NAS
		78.49.81↔	Innesto di spongiosa autologa o di elementi corticospongiosi (autologhi) nella colonna vertebrale
		78.49.82↔	Uso di materiale di sostituzione dell'osso nella colonna vertebrale composto da fibre collagene con rivestimento di idrossiapatite, senza arricchimento di osteoblasti
		78.49.83↔	Uso di materiale di sostituzione dell'osso nella colonna vertebrale composto da fibre collagene con rivestimento di idrossiapatite, con arricchimento di osteoblasti
		78.49.84↔	Uso di materiale ceramico di sostituzione dell'osso nella colonna vertebrale, senza arricchimento di osteoblasti
		78.49.85↔	Uso di materiale ceramico di sostituzione dell'osso nella colonna vertebrale, con arricchimento di osteoblasti
		78.49.86↔	Uso di matrice ossea umana, demineralizzata, senza arricchimento di osteoblasti
		78.49.87↔	Uso di matrice ossea umana, demineralizzata, con arricchimento di osteoblasti
		78.49.89↔	Innesto osseo e uso di materiale di sostituzione dell'osso nella colonna vertebrale, altro
		78.49.99↔	Altri interventi di riparazione o plastica su altre ossa specificate, escluse quelle facciali, altro

78.50.00↔	Fissazione interna di osso in sede non specificata senza riduzione di frattura, NAS	78.59.30↔	Revisione (senza sostituzione) di materiale di osteosintesi delle ossa pelviche
78.50.11↔	Fissazione di osso alla colonna vertebrale	78.59.40↔	Revisione (senza sostituzione) di materiale di osteosintesi di falangi dei piedi
78.50.30↔	Procedura di osteosintesi della colonna vertebrale, NAS	78.59.90↔	Revisione (senza sostituzione) di materiale di osteosintesi di altre ossa specificate, escluse quelle facciali
78.50.31↔	Osteosintesi con viti della colonna vertebrale	78.59.99↔	Fissazione interna di altre ossa specificate, senza riduzione di frattura, escluse quelle facciali, altro
78.50.32↔	Osteosintesi della colonna vertebrale mediante cerchiaggio con filo	78.60.00↔	Rimozione di dispositivo impiantato, in sede non specificata, NAS
78.50.33↔	Osteosintesi della colonna vertebrale mediante sistema con staffe	78.60.05↔	Rimozione di dispositivo impiantato, in sede non specificata, Rimozione di sostituto osseo (parziale)
78.50.34↔	Osteosintesi della colonna vertebrale con placche a uncino	78.60.08↔	Rimozione di sistema interno di allungamento o trasporto osseo (motorizzato / non motorizzato), in sede non specificata
78.50.35↔	Osteosintesi della colonna vertebrale mediante sistema a viti e barre	78.60.99↔	Rimozione di dispositivo impiantato, in sede non specificata, altro
78.50.36↔	Osteosintesi della colonna vertebrale mediante sistema a viti e placca anteriore	78.61.00↔	Rimozione di dispositivo impiantato da scapola, clavicola, coste e sterno, NAS
78.50.37↔	Osteosintesi della colonna vertebrale mediante sistema a viti e placca posteriore	78.61.01↔	Rimozione di dispositivo impiantato da scapola e clavicola: filo, filo endomidollare, vite, cerchiaggio dinamico, placca, placca a stabilità angolare, fissatore esterno, staffe di Blount
78.50.39↔	Procedura di osteosintesi della colonna vertebrale, altro	78.61.05↔	Rimozione di dispositivo impiantato da scapola, clavicola, coste e sterno, Rimozione di sostituto osseo (parziale) da scapola, clavicola, coste e sterno
78.50.99↔	Fissazione interna di osso in sede non specificata senza riduzione di frattura, altro	78.61.08↔	Rimozione di dispositivo impiantato da scapola e clavicola: altro materiale di osteosintesi
78.51.00↔	Fissazione interna di scapola, della clavicola, delle coste e dello sterno senza riduzione di frattura, NAS	78.61.11↔	Rimozione di dispositivo impiantato da coste e sterno
78.51.10↔	Revisione (senza sostituzione) di materiale di osteosintesi di scapola, clavicola, coste e sterno	78.61.99↔	Rimozione di dispositivo impiantato da scapola, clavicola, coste e sterno, altro
78.51.99↔	Fissazione interna di scapola, della clavicola, delle coste e dello sterno senza riduzione di frattura, altro	78.62.00↔	Rimozione di dispositivo impiantato dall'omero, NAS
78.52.00↔	Fissazione interna dell'omero senza riduzione di frattura, NAS	78.62.01↔	Rimozione di dispositivo impiantato dall'omero: filo (endomidollare), vite, cerchiaggio dinamico, placca (con stabilità angolare), placca angolata / condilare, chiodo endomidollare, chiodo di bloccaggio, chiodo di trasfissione, fissatore esterno, fissatore circolare, staffe (di Blount)
78.52.10↔	Revisione (senza sostituzione) di materiale di osteosintesi dell'omero	78.62.02↔	Rimozione di dispositivo impiantato dall'omero: vite di compressione dinamica, chiodo endomidollare con componente articolare
78.52.99↔	Fissazione interna dell'omero senza riduzione di frattura, altro	78.62.05↔	Rimozione di dispositivo impiantato dall'omero, Rimozione di sostituto osseo (parziale) dall'omero
78.53.00↔	Fissazione interna del radio e dell'ulna senza riduzione di frattura, NAS	78.62.08↔	Rimozione di dispositivo impiantato dall'omero: altro materiale di osteosintesi
78.53.10↔	Revisione (senza sostituzione) di materiale di osteosintesi del radio	78.62.99↔	Rimozione di dispositivo impiantato dall'omero, altro
78.53.20↔	Revisione (senza sostituzione) di materiale di osteosintesi dell'ulna	78.63.00↔	Rimozione di dispositivo impiantato da radio e ulna, NAS
78.53.99↔	Fissazione interna del radio e dell'ulna senza riduzione di frattura, altro	78.63.01↔	Rimozione di dispositivo impiantato da radio e ulna: filo (endomidollare), vite, cerchiaggio dinamico, placca (con stabilità angolare), placca angolata / condilare, chiodo endomidollare, chiodo di bloccaggio, chiodo di trasfissione, fissatore esterno, fissatore circolare, staffe (di Blount)
78.54.00↔	Fissazione interna di carpo e metacarpo senza riduzione di frattura, NAS	78.63.05↔	Rimozione di dispositivo impiantato da radio e ulna, Rimozione di sostituto osseo (parziale) da radio e ulna
78.54.10↔	Revisione (senza sostituzione) di materiale di osteosintesi di carpo e metacarpo	78.63.08↔	Rimozione di dispositivo impiantato da radio e ulna (prossimale / corpo / distale): altro materiale di osteosintesi
78.54.99↔	Fissazione interna di carpo e metacarpo senza riduzione di frattura, altro	78.63.99↔	Rimozione di dispositivo impiantato da radio e ulna, altro
78.55.00↔	Fissazione interna del femore senza riduzione di frattura, NAS	78.64.00↔	Rimozione di dispositivo impiantato da carpo e metacarpo, NAS
78.55.10↔	Revisione (senza sostituzione) di materiale di osteosintesi del femore	78.64.01↔	Rimozione di dispositivo impiantato da carpo e metacarpo: filo (endomidollare), vite, cerchiaggio dinamico, placca (con stabilità angolare), fissatore esterno, fissatore circolare, staffe (di Blount)
78.55.99↔	Fissazione interna del femore senza riduzione di frattura, altro	78.64.05↔	Rimozione di dispositivo impiantato da carpo e metacarpo, Rimozione di sostituto osseo (parziale) da carpo e metacarpo
78.56.00↔	Fissazione interna della rotula senza riduzione di frattura, NAS	78.64.08↔	Rimozione di dispositivo impiantato da carpo e metacarpo: altro materiale di osteosintesi
78.56.10↔	Revisione (senza sostituzione) di materiale di osteosintesi della rotula	78.64.99↔	Rimozione di dispositivo impiantato da carpo e metacarpo, altro
78.56.99↔	Fissazione interna della rotula senza riduzione di frattura, altro	78.65.00↔	Rimozione di dispositivo impiantato dal femore, NAS
78.57.00↔	Fissazione interna di tibia e fibula senza riduzione di frattura, NAS	78.65.01↔	Rimozione di dispositivo impiantato dal femore: filo, filo endomidollare, vite, cerchiaggio dinamico, placca (con stabilità angolare), placca angolata / condilare, vite di compressione dinamica, chiodo endomidollare, fissatore esterno, staffe (di Blount)
78.57.10↔	Revisione (senza sostituzione) di materiale di osteosintesi della tibia	78.65.02↔	Rimozione di dispositivo impiantato dal femore (collo femorale / prossimale / distale, eccetto corpo): chiodo endomidollare con componente articolare, chiodo di bloccaggio, chiodo di trasfissione
78.57.20↔	Revisione (senza sostituzione) di materiale di osteosintesi della fibula		
78.57.99↔	Fissazione interna di tibia e fibula senza riduzione di frattura, altro		
78.58.00↔	Fissazione interna di tarso e metatarso senza riduzione di frattura, NAS		
78.58.10↔	Revisione (senza sostituzione) di materiale di osteosintesi di tarso e metatarso		
78.58.99↔	Fissazione interna di tarso e metatarso senza riduzione di frattura, altro		
78.59.00↔	Fissazione interna di altre ossa specificate, senza riduzione di frattura, escluse quelle facciali, NAS		
78.59.10↔	Revisione (senza sostituzione) di materiale di osteosintesi di falangi delle mani		
78.59.20↔	Revisione (senza sostituzione) di materiale di osteosintesi della colonna vertebrale		

78.65.03↔	Rimozione di dispositivo impiantato dal femore (corpo): chiodo endomidollare con componente articolare	78.69.38↔	Rimozione di dispositivo impiantato da talo e calcagno: altro materiale di osteosintesi
78.65.04↔	Rimozione di dispositivo impiantato dal femore (prossimale / corpo / distale, eccetto collo femorale): fissatore circolare	78.69.41↔	Rimozione di dispositivo impiantato dalle falangi del piede: filo (endomidollare), vite, cerchiaggio dinamico, placca (con stabilità angolare), fissatore esterno, staffe (di Blount)
78.65.05↔	Rimozione di dispositivo impiantato dal femore, Rimozione di sostituto osseo (parziale) dal femore	78.69.45↔	Rimozione di dispositivo impiantato da altre ossa specificate, escluse quelle facciali, Rimozione di sostituto osseo (parziale) da falangi dei piedi
78.65.08↔	Rimozione di dispositivo impiantato dal femore: altro materiale di osteosintesi	78.69.48↔	Rimozione di dispositivo impiantato dalle falangi del piede: altro materiale di osteosintesi
78.65.99↔	Rimozione di dispositivo impiantato dal femore, altro	78.69.51↔	Rimozione di dispositivo impiantato da altre ossa specificate: filo, cerchiaggio dinamico, staffe di Blount
78.66.00↔	Rimozione di dispositivo impiantato dalla rotula, NAS	78.69.52↔	Rimozione di dispositivo impiantato da altre ossa specificate: vite, placca (con stabilità angolare), vite di compressione dinamica, filo endomidollare, chiodo endomidollare, chiodo endomidollare con componente articolare, chiodo di bloccaggio, chiodo di trasfissione, fissatore esterno
78.66.01↔	Rimozione di dispositivo impiantato dalla rotula: filo (endomidollare), vite, cerchiaggio dinamico, fissatore esterno, staffe (di Blount)	78.69.53↔	Rimozione di dispositivo impiantato da altre ossa specificate: placca angolata / condilare
78.66.05↔	Rimozione di dispositivo impiantato dalla rotula, Rimozione di sostituto osseo (parziale) dalla rotula	78.69.55↔	Rimozione di dispositivo impiantato da altre ossa specificate, escluse quelle facciali, Rimozione di sostituto osseo (parziale) da altre ossa specificate
78.66.08↔	Rimozione di dispositivo impiantato dalla rotula: altro materiale di osteosintesi	78.69.58↔	Rimozione di dispositivo impiantato da altre ossa specificate: altro materiale di osteosintesi
78.66.99↔	Rimozione di dispositivo impiantato dalla rotula, altro	78.69.61↔	Rimozione di materiale di osteosintesi dalla colonna vertebrale
78.67.00↔	Rimozione di dispositivo impiantato da tibia e fibula, NAS	78.69.65↔	Rimozione di dispositivo impiantato da altre ossa specificate, escluse quelle facciali, Rimozione di sostituto osseo (parziale) dalla colonna vertebrale
78.67.01↔	Rimozione di dispositivo impiantato da tibia e fibula: filo (endomidollare), vite, cerchiaggio dinamico, fissatore esterno, fissatore circolare, staffe (di Blount)	78.69.71↔	Rimozione artroscopica di materiale di osteosintesi
78.67.05↔	Rimozione di dispositivo impiantato da tibia e fibula, Rimozione di sostituto osseo (parziale) da tibia e fibula	78.69.99↔	Rimozione di dispositivo impiantato da altre ossa specificate, escluse quelle facciali, altro
78.67.11↔	Rimozione di dispositivo impiantato dalla tibia: placca (con stabilità angolare), placca angolata / condilare	78.90↔	Inserzione di stimolatore di crescita ossea, sede non specificata
78.67.12↔	Rimozione di dispositivo impiantato dalla tibia: chiodo endomidollare, chiodo di bloccaggio, chiodo di trasfissione	78.91↔	Inserzione di stimolatore di crescita ossea su clavicola, coste e sterno
78.67.13↔	Rimozione di dispositivo impiantato dalla tibia: vite di compressione dinamica	78.92↔	Inserzione di stimolatore di crescita ossea sull'omero
78.67.21↔	Rimozione di dispositivo impiantato dalla fibula: placca (con stabilità angolare)	78.93↔	Inserzione di stimolatore di crescita ossea su radio e ulna
78.67.22↔	Rimozione di dispositivo impiantato dalla fibula: chiodo endomidollare, chiodo di bloccaggio, chiodo di trasfissione	78.94↔	Inserzione di stimolatore di crescita ossea su carpo e metacarpo
78.67.28↔	Rimozione di dispositivo impiantato da tibia e fibula: altro materiale di osteosintesi	78.95↔	Inserzione di stimolatore di crescita ossea sul femore
78.67.99↔	Rimozione di dispositivo impiantato da tibia e fibula, altro	78.96↔	Inserzione di stimolatore di crescita ossea sulla rotula
78.68.00↔	Rimozione di dispositivo impiantato da tarso e metatarso, NAS	78.97↔	Inserzione di stimolatore di crescita ossea sulla tibia e fibula
78.68.01↔	Rimozione di dispositivo impiantato da tarso e metatarso: filo (endomidollare), vite, cerchiaggio dinamico, placca (con stabilità angolare), fissatore esterno, fissatore circolare, staffe (di Blount)	78.98↔	Inserzione di stimolatore di crescita sul tarso e metatarso
78.68.05↔	Rimozione di dispositivo impiantato da tarso e metatarso, Rimozione di sostituto osseo (parziale) da talo e calcagno	78.99↔	Inserzione di stimolatore di crescita ossea su altre ossa specificate, escluse quelle facciali
78.68.06↔	Rimozione di dispositivo impiantato da tarso e metatarso, Rimozione di sostituto osseo (parziale) da altre ossa tarsali e metatarsali	79.10↔	Riduzione chiusa di frattura con fissazione interna, sede non specificata
78.68.08↔	Rimozione di dispositivo impiantato da tarso e metatarso: altro materiale di osteosintesi	79.11.00↔	Riduzione chiusa di frattura dell'omero, con fissazione interna, NAS
78.68.99↔	Rimozione di dispositivo impiantato da tarso e metatarso, altro	79.11.10↔	Riduzione chiusa di frattura dell'omero prossimale, con fissazione interna con chiodo endomidollare / di bloccaggio o con placca angolata / condilare
78.69.00↔	Rimozione di dispositivo impiantato da altre ossa specificate, escluse quelle facciali, NAS	79.11.11↔	Riduzione chiusa di frattura dell'omero prossimale mediante fissazione interna con tecnica mini-invasiva con palloncino
78.69.11↔	Rimozione di dispositivo impiantato dalle falangi della mano: filo (endomidollare), vite, cerchiaggio dinamico, placca (con stabilità angolare), fissatore esterno, staffe (di Blount)	79.11.19↔	Riduzione chiusa di frattura dell'omero prossimale, con altra fissazione interna (es. con vite, filo, cerchiaggio dinamico, placca a stabilità angolare)
78.69.15↔	Rimozione di dispositivo impiantato da altre ossa specificate, escluse quelle facciali, Rimozione di sostituto osseo (parziale) da falangi delle mani	79.11.20↔	Riduzione chiusa di altra frattura dell'omero, con fissazione interna con chiodo endomidollare / di bloccaggio o con placca angolata / condilare
78.69.18↔	Rimozione di dispositivo impiantato dalle falangi della mano: altro materiale di osteosintesi	79.11.21↔	Riduzione chiusa di altra frattura dell'omero mediante fissazione interna con tecnica mini-invasiva con palloncino
78.69.21↔	Rimozione di dispositivo impiantato dalle ossa pelviche: filo, vite, cerchiaggio dinamico, fissatore esterno, fissatore circolare, staffe (di Blount)	79.11.29↔	Riduzione chiusa di altra frattura dell'omero, con altra fissazione interna (es. con vite, filo, cerchiaggio dinamico, placca a stabilità angolare)
78.69.22↔	Rimozione di dispositivo impiantato dalle ossa pelviche: placca (con stabilità angolare)	79.11.99↔	Riduzione chiusa di frattura dell'omero, con fissazione interna, altro
78.69.25↔	Rimozione di dispositivo impiantato da altre ossa specificate, escluse quelle facciali, Rimozione di sostituto osseo (parziale) dalle ossa pelviche	79.12.00↔	Riduzione chiusa di frattura di radio e ulna, con fissazione interna, NAS
78.69.28↔	Rimozione di dispositivo impiantato dalle ossa pelviche: altro materiale di osteosintesi	79.12.10↔	Riduzione chiusa di frattura del radio distale, con fissazione interna con filo o cerchiaggio dinamico
78.69.31↔	Rimozione di dispositivo impiantato da talo e calcagno: filo (endomidollare), vite, cerchiaggio dinamico, placca (con stabilità angolare), fissatore esterno, fissatore circolare, staffe (di Blount)	79.12.11↔	Riduzione chiusa di frattura del radio distale, con fissazione interna con filo endomidollare
		79.12.12↔	Riduzione chiusa di frattura del radio distale, con fissazione interna con chiodo endomidollare

79.12.13↔	Riduzione chiusa di frattura del radio distale mediante fissazione interna con tecnica mini-invasiva con palloncino	79.17.00↔	Riduzione chiusa di frattura del tarso e metatarso, con fissazione interna, NAS
79.12.19↔	Riduzione chiusa di frattura del radio distale, con altra fissazione interna (es. vite, placca)	79.17.10↔	Riduzione chiusa di frattura del calcagno, con fissazione interna con placca a stabilità angolare
79.12.20↔	Riduzione chiusa di altra frattura del radio con filo o cerchiaggio dinamico	79.17.11↔	Riduzione chiusa di frattura del calcagno mediante fissazione interna con tecnica mini-invasiva con palloncino
79.12.21↔	Riduzione chiusa di altra frattura del radio, con fissazione interna con filo endomidollare	79.17.19↔	Riduzione chiusa di frattura del calcagno, con altra fissazione interna (es. vite, placca, filo)
79.12.22↔	Riduzione chiusa di altra frattura del radio, con fissazione interna con chiodo endomidollare	79.17.29↔	Riduzione chiusa di altre ossa tarsali e metatarsali, con fissazione interna (es. vite, placca (con stabilità angolare), filo)
79.12.23↔	Riduzione chiusa di altra frattura del radio mediante fissazione interna con tecnica mini-invasiva con palloncino	79.17.99↔	Riduzione chiusa di frattura del tarso e metatarso, con fissazione interna, altro
79.12.29↔	Riduzione chiusa di altra frattura del radio, con altra fissazione interna (es. vite, placca)	79.18↔	Riduzione chiusa di frattura delle falangi del piede, con fissazione interna
79.12.30↔	Riduzione chiusa di frattura dell'ulna, con fissazione interna con filo o cerchiaggio dinamico	79.19.00↔	Riduzione chiusa di frattura di altre ossa specificate, escluse quelle facciali, con fissazione interna, NAS
79.12.31↔	Riduzione chiusa di frattura dell'ulna, con fissazione interna con filo endomidollare	79.19.10↔	Riduzione chiusa di frattura di clavicola e scapola, con fissazione interna
79.12.32↔	Riduzione chiusa di frattura dell'ulna, con fissazione interna con chiodo endomidollare	79.19.20↔	Riduzione chiusa di frattura delle ossa pelviche, con fissazione interna
79.12.39↔	Riduzione chiusa di frattura dell'ulna, con altra fissazione interna (es. vite, placca)	79.19.30↔	Riduzione chiusa di frattura della rotula, con fissazione interna
79.12.99↔	Riduzione chiusa di frattura di radio e ulna, con fissazione interna, altro	79.19.99↔	Riduzione chiusa di frattura di altre ossa specificate, escluse quelle facciali, con fissazione interna, altro
79.13.00↔	Riduzione chiusa di frattura di carpo e metacarpo, con fissazione interna, NAS	79.20↔	Riduzione aperta di frattura senza fissazione interna in sede non specificata
79.13.10↔	Riduzione chiusa di frattura di carpo e metacarpo, con fissazione interna con placca a stabilità angolare	79.21.00↔	Riduzione aperta di frattura dell'omero senza fissazione interna, NAS
79.13.19↔	Riduzione chiusa di frattura di carpo e metacarpo, con altra fissazione interna (es. vite, placca, filo)	79.21.10↔	Riduzione aperta di frattura dell'omero prossimale, senza fissazione interna
79.13.99↔	Riduzione chiusa di frattura di carpo e metacarpo, con fissazione interna, altro	79.21.11↔	Riduzione aperta di frattura della diafisi dell'omero, senza fissazione interna
79.14.00↔	Riduzione chiusa di frattura di falangi delle mani, con fissazione interna, NAS	79.21.12↔	Riduzione aperta di frattura dell'omero distale, senza fissazione interna
79.14.10↔	Riduzione chiusa di frattura di falangi delle mani, con fissazione interna con placca a stabilità angolare	79.21.99↔	Riduzione aperta di frattura dell'omero senza fissazione interna, altro
79.14.19↔	Riduzione chiusa di frattura di falangi delle mani, con altra fissazione interna (es. vite, placca, filo)	79.22.00↔	Riduzione aperta di frattura del radio e dell'ulna, senza fissazione interna, NAS
79.14.99↔	Riduzione chiusa di frattura di falangi delle mani, con fissazione interna, altro	79.22.10↔	Riduzione aperta di frattura del radio distale, senza fissazione interna
79.15.00↔	Riduzione chiusa di frattura del femore, con fissazione interna, NAS	79.22.19↔	Riduzione aperta di altra frattura del radio, senza fissazione interna
79.15.10↔	Riduzione chiusa di frattura del femore distale, con fissazione interna	79.22.20↔	Riduzione aperta di frattura dell'ulna, senza fissazione interna
79.15.20↔	Riduzione chiusa di altra frattura del femore, con fissazione interna	79.22.99↔	Riduzione aperta di frattura del radio e dell'ulna, senza fissazione interna, altro
79.15.99↔	Riduzione chiusa di frattura del femore, con fissazione interna, altro	79.23↔	Riduzione aperta di frattura del carpo e metacarpo senza fissazione interna
79.16.00↔	Riduzione chiusa di frattura della tibia e della fibula, con fissazione interna, NAS	79.24↔	Riduzione aperta di frattura delle falangi della mano, senza fissazione interna
79.16.10↔	Riduzione chiusa di frattura della tibia prossimale, con fissazione interna con chiodo endomidollare	79.25↔	Riduzione aperta di frattura del femore, senza fissazione interna
79.16.11↔	Riduzione chiusa di frattura della tibia prossimale mediante fissazione interna con tecnica mini-invasiva con palloncino	79.26.00↔	Riduzione aperta di frattura della tibia e della fibula, senza fissazione interna, NAS
79.16.29↔	Riduzione chiusa di frattura della tibia distale, con altra fissazione interna (es. vite, placca, filo)	79.26.10↔	Riduzione aperta di frattura della tibia prossimale, senza fissazione interna
79.16.30↔	Riduzione chiusa di altra frattura della tibia, con fissazione interna con chiodo endomidollare	79.26.11↔	Riduzione aperta di frattura della diafisi della tibia, senza fissazione interna
79.16.31↔	Riduzione chiusa di altra frattura della tibia mediante fissazione interna con tecnica mini-invasiva con palloncino	79.26.12↔	Riduzione aperta di frattura della tibia distale, senza fissazione interna
79.16.39↔	Riduzione chiusa di altra frattura della tibia, con altra fissazione interna (es. vite, placca, filo)	79.26.20↔	Riduzione aperta di frattura della fibula prossimale, senza fissazione interna
79.16.40↔	Riduzione chiusa di frattura della fibula distale, con fissazione interna con chiodo endomidollare	79.26.21↔	Riduzione aperta di frattura della diafisi della fibula, senza fissazione interna
79.16.49↔	Riduzione chiusa di frattura della fibula distale, con altra fissazione interna (es. vite, placca, filo)	79.26.22↔	Riduzione aperta di frattura della fibula distale, senza fissazione interna
79.16.50↔	Riduzione chiusa di altra frattura della fibula, con fissazione interna con chiodo endomidollare	79.26.99↔	Riduzione aperta di frattura della tibia e della fibula, senza fissazione interna, altro
79.16.59↔	Riduzione chiusa di altra frattura della fibula, con altra fissazione interna (es. vite, placca, filo)	79.27.00↔	Riduzione aperta di frattura del tarso e metatarso, senza fissazione interna, NAS
79.16.99↔	Riduzione chiusa di frattura della tibia e della fibula, con fissazione interna, altro	79.27.10↔	Riduzione aperta di frattura di talo e calcagno, senza fissazione interna
		79.27.11↔	Riduzione aperta di frattura semplice di altre ossa tarsali e metatarsali, senza fissazione interna
		79.27.12↔	Riduzione aperta di frattura pluriframmentaria di altre ossa tarsali e metatarsali, senza fissazione interna

79.27.99↔	Riduzione aperta di frattura del tarso e metatarso, senza fissazione interna, altro	79.36.12↔	Riduzione aperta di frattura semplice della tibia prossimale, con altra fissazione interna
79.28↔	Riduzione aperta di frattura delle falangi del piede, senza fissazione interna	79.36.13↔	Riduzione aperta di frattura pluriframmentaria della tibia prossimale, con fissazione interna con staffe (di Blount)
79.29.00↔	Riduzione aperta di frattura di altre ossa specificate, escluse quelle facciali, senza fissazione interna, NAS	79.36.14↔	Riduzione aperta di frattura pluriframmentaria della tibia prossimale, con altra fissazione interna
79.29.10↔	Riduzione aperta di frattura semplice di clavicola e scapola, senza fissazione interna	79.36.20↔	Riduzione aperta di frattura semplice del corpo della tibia, con fissazione interna
79.29.11↔	Riduzione aperta di frattura pluriframmentaria di clavicola e scapola, senza fissazione interna	79.36.30↔	Riduzione aperta di frattura semplice della tibia distale, con fissazione interna con chiodo endomidollare o placca a stabilità angolare
79.29.20↔	Riduzione aperta di frattura delle ossa pelviche, senza fissazione interna	79.36.31↔	Riduzione aperta di frattura semplice della tibia distale, con fissazione interna con altra placca
79.29.30↔	Riduzione aperta di frattura della rotula, senza fissazione interna	79.36.32↔	Riduzione aperta di frattura semplice della tibia distale, con altra fissazione interna
79.29.99↔	Riduzione aperta di frattura di altre ossa specificate, escluse quelle facciali, senza fissazione interna, altro	79.36.40↔	Riduzione aperta di frattura pluriframmentaria di altre parti della tibia, con fissazione interna
79.30↔	Riduzione aperta di frattura con fissazione interna in sede non specificata	79.36.50↔	Riduzione aperta di frattura semplice della fibula prossimale, con fissazione interna
79.31.00↔	Riduzione aperta di frattura dell'omero con fissazione interna, NAS	79.36.51↔	Riduzione aperta di frattura pluriframmentaria della fibula prossimale, con fissazione interna
79.31.10↔	Riduzione aperta di frattura semplice dell'omero prossimale, con fissazione interna con chiodo endomidollare, placca a stabilità angolare o placca (angolata)	79.36.60↔	Riduzione aperta di frattura semplice della diafisi della fibula, con fissazione interna con chiodo endomidollare
79.31.11↔	Riduzione aperta di frattura semplice dell'omero prossimale, con altra fissazione interna (es. vite, filo)	79.36.61↔	Riduzione aperta di frattura semplice della diafisi della fibula, con altra fissazione interna
79.31.12↔	Riduzione aperta di frattura pluriframmentaria dell'omero prossimale, con fissazione interna	79.36.62↔	Riduzione aperta di frattura pluriframmentaria della diafisi della fibula, con fissazione interna con placca (con stabilità angolare)
79.31.20↔	Riduzione aperta di frattura semplice della diafisi dell'omero, con fissazione interna	79.36.63↔	Riduzione aperta di frattura pluriframmentaria della diafisi della fibula, con altra fissazione interna
79.31.30↔	Riduzione aperta di frattura semplice dell'omero distale, con fissazione interna con chiodo endomidollare, placca a stabilità angolare o placca (angolata)	79.36.70↔	Riduzione aperta di frattura semplice della fibula distale, con fissazione interna con staffe (di Blount)
79.31.31↔	Riduzione aperta di frattura semplice dell'omero distale, con altra fissazione interna (es. vite, filo)	79.36.71↔	Riduzione aperta di frattura semplice della fibula distale, con fissazione interna con placca
79.31.90↔	Riduzione aperta di frattura pluriframmentaria di altre parti dell'omero, con fissazione interna	79.36.72↔	Riduzione aperta di frattura semplice della fibula distale, con altra fissazione interna
79.31.99↔	Riduzione aperta di frattura dell'omero con fissazione interna, altro	79.36.73↔	Riduzione aperta di frattura pluriframmentaria della fibula distale, con fissazione interna
79.32.00↔	Riduzione aperta di frattura del radio e dell'ulna, con fissazione interna, NAS	79.36.99↔	Riduzione aperta di frattura di tibia e fibula, con fissazione interna, altro
79.32.10↔	Riduzione aperta di frattura del radio distale, con fissazione interna	79.37.00↔	Riduzione aperta di frattura di tarso e metatarso, con fissazione interna, NAS
79.32.19↔	Riduzione aperta di altra frattura del radio, con fissazione interna	79.37.10↔	Riduzione aperta di frattura del calcagno e del talo, con fissazione interna con placca
79.32.29↔	Riduzione aperta di frattura dell'ulna, con fissazione interna	79.37.11↔	Riduzione aperta di frattura del calcagno e del talo, con altra fissazione interna
79.32.99↔	Riduzione aperta di frattura del radio e dell'ulna, con fissazione interna, altro	79.37.20↔	Riduzione aperta di frattura pluriframmentaria di altre ossa tarsali, con fissazione interna con placca
79.33.00↔	Riduzione aperta di frattura del carpo e metacarpo, con fissazione interna, NAS	79.37.21↔	Riduzione aperta di frattura pluriframmentaria di altre ossa tarsali, con altra fissazione interna
79.33.10↔	Riduzione aperta di frattura del carpo e metacarpo, con fissazione interna con staffe (di Blount)	79.37.30↔	Riduzione aperta di frattura pluriframmentaria del metatarso, con fissazione interna
79.33.19↔	Riduzione aperta di frattura del carpo e metacarpo, con altra fissazione interna	79.37.40↔	Riduzione aperta di frattura semplice di altre ossa tarsali e metatarsali, con fissazione interna
79.33.99↔	Riduzione aperta di frattura del carpo e metacarpo, con fissazione interna, altro	79.37.99↔	Riduzione aperta di frattura di tarso e metatarso, con fissazione interna, altro
79.34↔	Riduzione aperta di frattura delle falangi della mano, con fissazione interna	79.38↔	Riduzione aperta di frattura delle falangi del piede, con fissazione interna
79.35.00↔	Riduzione aperta di frattura del femore, con fissazione interna, NAS	79.39.00↔	Riduzione aperta di frattura di altre ossa specificate, escluse quelle facciali, con fissazione interna, NAS
79.35.10↔	Riduzione aperta di frattura della testa femorale, con fissazione interna	79.39.10↔	Riduzione aperta di frattura semplice di clavicola e scapola, con fissazione interna
79.35.11↔	Riduzione aperta di frattura del collo femorale e del femore prossimale, con fissazione interna	79.39.11↔	Riduzione aperta di frattura pluriframmentaria di clavicola e scapola, con fissazione interna
79.35.12↔	Riduzione aperta di frattura della diafisi femorale, con fissazione interna	79.39.20↔	Riduzione aperta di frattura dell'acetabolo, con fissazione interna
79.35.13↔	Riduzione aperta di frattura del femore distale, con fissazione interna	79.39.29↔	Riduzione aperta di frattura di altre parti delle ossa pelviche, con fissazione interna
79.35.99↔	Riduzione aperta di frattura del femore, con fissazione interna, altro	79.39.40↔	Riduzione aperta di frattura della rotula, con fissazione interna
79.36.00↔	Riduzione aperta di frattura di tibia e fibula, con fissazione interna, NAS	79.39.99↔	Riduzione aperta di frattura di altre ossa specificate, escluse quelle facciali, con fissazione interna, altro
79.36.10↔	Riduzione aperta di frattura semplice della tibia prossimale, con fissazione interna con staffe (di Blount) o chiodo endomidollare	79.40↔	Riduzione chiusa di epifisiolisi in sede non specificata
79.36.11↔	Riduzione aperta di frattura semplice della tibia prossimale, con fissazione interna con vite	79.41↔	Riduzione chiusa di epifisiolisi dell'omero
		79.42↔	Riduzione chiusa di epifisiolisi del radio e dell'ulna

79.45↔	Riduzione chiusa di epifisiolisi del femore	79.96.00↔	Interventi non specificati su lesione della tibia e della fibula, NAS
79.46↔	Riduzione chiusa di epifisiolisi della tibia e della fibula	79.96.10↔	Interventi non specificati su lesione della tibia
79.49↔	Riduzione chiusa di epifisiolisi di altre ossa specificate, escluse quelle facciali	79.96.20↔	Interventi non specificati su lesione della fibula
79.50↔	Riduzione aperta di epifisiolisi in sede non specificata	79.96.99↔	Interventi non specificati su lesione della tibia e della fibula, altro
79.51↔	Riduzione aperta di epifisiolisi dell'omero	79.97↔	Interventi non specificati su lesione del tarso e del metatarso
79.52.00↔	Riduzione aperta di epifisiolisi del radio e dell'ulna, NAS	79.98↔	Interventi non specificati su lesione delle falangi del piede
79.52.10↔	Riduzione aperta di epifisiolisi del radio distale	79.99.00↔	Interventi non specificati su lesione di altre ossa specificate, escluse quelle facciali, NAS
79.52.20↔	Riduzione aperta di altra epifisiolisi del radio e dell'ulna	79.99.10↔	Interventi non specificati su lesione di clavicola e scapola
79.52.99↔	Riduzione aperta di epifisiolisi del radio e dell'ulna, altro	79.99.20↔	Interventi non specificati su lesione della colonna vertebrale
79.55↔	Riduzione aperta di epifisiolisi del femore	79.99.30↔	Interventi non specificati su lesione della rotula
79.56.00↔	Riduzione aperta di epifisiolisi di tibia e fibula, NAS	79.99.40↔	Interventi non specificati su lesione delle ossa pelviche
79.56.10↔	Riduzione aperta di epifisiolisi della tibia prossimale	79.99.99↔	Interventi non specificati su lesione di altre ossa specificate, escluse quelle facciali, altro
79.56.11↔	Riduzione aperta di epifisiolisi della tibia distale	80.00↔	Artrotomia per rimozione di protesi, sede non specificata
79.56.20↔	Riduzione aperta di epifisiolisi della fibula prossimale	80.01.00↔	Artrotomia per rimozione di protesi della spalla, NAS
79.56.21↔	Riduzione aperta di epifisiolisi della fibula distale	80.01.10↔	Artrotomia per rimozione di protesi della spalla, Rimozioni di protesi della testa omerale
79.56.99↔	Riduzione aperta di epifisiolisi di tibia e fibula, altro	80.01.11↔	Artrotomia per rimozione di protesi della spalla, Rimozione di endoprotesi totale della spalla
79.59.00↔	Riduzione aperta di epifisiolisi di altre ossa specificate, escluse quelle facciali, NAS	80.01.99↔	Artrotomia per rimozione di protesi della spalla, altro
79.59.10↔	Riduzione aperta di epifisiolisi della rotula	80.02↔	Artrotomia per rimozione di protesi del gomito
79.59.99↔	Riduzione aperta di epifisiolisi di altre ossa specificate, escluse quelle facciali, altro	80.03↔	Artrotomia per rimozione di protesi del polso
79.60↔	Sbrigliamento di frattura esposta in sede non specificata	80.04.00↔	Artrotomia per rimozione di protesi della mano e delle dita della mano, NAS
79.61↔	Sbrigliamento di frattura esposta dell'omero	80.04.10↔	Artrotomia per rimozione di protesi della mano e delle dita della mano, Rimozione di endoprotesi dell'articolazione della base del pollice
79.62↔	Sbrigliamento di frattura esposta di radio e ulna	80.04.11↔	Artrotomia per rimozione di protesi della mano e delle dita della mano, Rimozione di altra endoprotesi delle articolazioni delle dita della mano
79.63↔	Sbrigliamento di frattura esposta di carpo e metacarpo	80.04.99↔	Artrotomia per rimozione di protesi della mano e delle dita della mano, altro
79.64↔	Sbrigliamento di frattura esposta delle falangi della mano	80.05.00↔	Artrotomia per rimozione di protesi dell'anca, NAS
79.65↔	Sbrigliamento di frattura esposta del femore	80.05.10↔	Artrotomia per rimozione di protesi dell'anca, Rimozione di cupola femorale
79.66↔	Sbrigliamento di frattura esposta della tibia e della fibula	80.05.11↔	Artrotomia per rimozione di protesi dell'anca, Rimozione di protesi acetabolare
79.67↔	Sbrigliamento di frattura esposta di tarso e metatarso	80.05.12↔	Artrotomia per rimozione di protesi dell'anca, Rimozione di coppa di sostegno e protesi acetabolare snap-fit
79.68↔	Sbrigliamento di frattura esposta delle falangi del piede	80.05.13↔	Artrotomia per rimozione di protesi dell'anca, Rimozione di protesi della testa femorale, protesi biarticolata o protesi totale
79.69↔	Sbrigliamento di frattura esposta di altre ossa specificate, escluse quelle facciali	80.05.14↔	Artrotomia per rimozione di protesi dell'anca, Rimozione di altra protesi d'anca
79.80↔	Riduzione aperta di lussazione in sede non specificata	80.05.99↔	Artrotomia per rimozione di protesi dell'anca, altro
79.81.00↔	Riduzione aperta di lussazione della spalla, NAS	80.06↔	Artrotomia per rimozione di protesi del ginocchio
79.81.10↔	Riduzione aperta di lussazione omero-glenoidea	80.07↔	Artrotomia per rimozione di protesi della caviglia
79.81.20↔	Riduzione aperta di lussazione acromio-clavicolare	80.08↔	Artrotomia per rimozione di protesi del piede e delle dita del piede
79.81.99↔	Riduzione aperta di lussazione della spalla, altro	80.09↔	Artrotomia per rimozione di protesi da altra sede specificata
79.82↔	Riduzione aperta di lussazione del gomito	80.10.00↔	Altra artrotomia, sede non specificata, NAS
79.83.00↔	Riduzione aperta di lussazione del polso, NAS	80.10.10↔	Artrotomia artroscopica di sede non specificata, lavaggio articolare con drenaggio
79.83.10↔	Riduzione aperta di lussazione radio-ulnare distale	80.10.12↔	Artrotomia artroscopica di sede non specificata, impianto o rimozione di sistema di somministrazione farmacologica
79.83.99↔	Riduzione aperta di lussazione del polso, altro	80.10.13↔	Altra lavaggio articolare con drenaggio di sede non specificata
79.84↔	Riduzione aperta di lussazione della mano e delle dita della mano	80.10.99↔	Altra artrotomia, sede non specificata, altro
79.85↔	Riduzione aperta di lussazione dell'anca	80.11.00↔	Altra artrotomia della spalla, NAS
79.86.00↔	Riduzione aperta di lussazione del ginocchio, NAS	80.11.10↔	Artrotomia artroscopica dell'articolazione omero-glenoidea, lavaggio articolare con drenaggio
79.86.10↔	Riduzione aperta di lussazione tibio-fibulare prossimale	80.11.11↔	Artrotomia artroscopica dell'articolazione omero-glenoidea, asportazione di corpo libero intra-articolare
79.86.19↔	Riduzione aperta di lussazione femoro-tibiale	80.11.12↔	Artrotomia dell'articolazione omero-glenoidea, lavaggio articolare con drenaggio
79.86.99↔	Riduzione aperta di lussazione del ginocchio, altro	80.11.13↔	Artrotomia dell'articolazione omero-glenoidea, asportazione di corpo libero intra-articolare
79.87.00↔	Riduzione aperta di lussazione della caviglia, NAS	80.11.19↔	Altra artrotomia dell'articolazione omero-glenoidea
79.87.10↔	Riduzione aperta di lussazione tibio-tarsale	80.11.20↔	Artrotomia artroscopica dell'articolazione acromio-clavicolare, lavaggio articolare con drenaggio
79.87.20↔	Riduzione aperta di lussazione talo-calcaneare	80.11.21↔	Artrotomia artroscopica dell'articolazione acromio-clavicolare, asportazione di corpo libero intra-articolare
79.87.99↔	Riduzione aperta di lussazione della caviglia, altro		
79.88.00↔	Riduzione aperta di lussazione del piede e delle dita del piede, NAS		
79.88.10↔	Riduzione aperta di lussazione falango-falangea del piede		
79.88.20↔	Riduzione aperta di lussazione metatarso-falangea		
79.88.99↔	Riduzione aperta di lussazione del piede e delle dita del piede, altro		
79.89.00↔	Riduzione aperta di lussazione in altra sede specificata, NAS		
79.89.10↔	Riduzione aperta di lussazione sterno-clavicolare		
79.89.20↔	Riduzione aperta di lussazione ileo-sacrale		
79.89.30↔	Riduzione aperta di lussazione della sinfisi		
79.89.99↔	Riduzione aperta di lussazione in altra sede specificata, altro		
79.90↔	Interventi non specificati su lesione ossea in sede non specificata		
79.91↔	Interventi non specificati su lesione dell'omero		
79.92↔	Interventi non specificati su lesione dell'ulna e del radio		
79.93↔	Interventi non specificati su lesione del carpo e del metacarpo		
79.94↔	Interventi non specificati su lesione delle falangi della mano		
79.95↔	Interventi non specificati su lesione del femore		

80.11.22↔	Artrotomia dell'articolazione acromio-clavicolare, lavaggio articolare con drenaggio	80.17.41↔	Artrotomia dell'articolazione subtalare, asportazione di corpo libero intra-articolare
80.11.23↔	Artrotomia dell'articolazione acromio-clavicolare, asportazione di corpo libero intra-articolare	80.17.49↔	Altra artrotomia dell'articolazione subtalare
80.11.29↔	Altra artrotomia dell'articolazione acromio-clavicolare	80.17.99↔	Altra artrotomia della caviglia, altro
80.11.99↔	Altra artrotomia della spalla, altro	80.18.00↔	Altra artrotomia del piede e delle dita del piede, NAS
80.12.00↔	Altra artrotomia del gomito, NAS	80.18.10↔	Artrotomia artroscopica del piede e delle dita del piede, lavaggio articolare con drenaggio
80.12.10↔	Artrotomia artroscopica del gomito, lavaggio articolare con drenaggio	80.18.11↔	Artrotomia artroscopica del piede e delle dita del piede, asportazione di corpo libero intra-articolare
80.12.11↔	Artrotomia artroscopica del gomito, asportazione di corpo libero intra-articolare	80.18.12↔	Artrotomia artroscopica del piede e delle dita del piede, impianto o rimozione di sistema di somministrazione farmacologica
80.12.12↔	Artrotomia artroscopica del gomito, impianto o rimozione di sistema di somministrazione farmacologica	80.18.20↔	Artrotomia del piede e delle dita del piede, lavaggio articolare con drenaggio
80.12.20↔	Artrotomia del gomito, Lavaggio articolare con drenaggio	80.18.21↔	Artrotomia del piede e delle dita del piede, asportazione di corpo libero intra-articolare
80.12.21↔	Artrotomia del gomito, Asportazione di corpo libero intra-articolare	80.18.99↔	Altra artrotomia del piede e delle dita del piede, altro
80.12.99↔	Altra artrotomia del gomito, altro	80.19.00↔	Altra artrotomia di altra sede specificata, NAS
80.13.00↔	Altra artrotomia del polso, NAS	80.19.10↔	Artrotomia artroscopica dell'articolazione sterno-clavicolare, lavaggio articolare con drenaggio
80.13.10↔	Artrotomia artroscopica del polso, lavaggio articolare con drenaggio	80.19.11↔	Artrotomia artroscopica dell'articolazione sterno-clavicolare, asportazione di corpo libero intra-articolare
80.13.11↔	Artrotomia artroscopica del polso, asportazione di corpo libero intra-articolare	80.19.12↔	Artrotomia artroscopica dell'articolazione sterno-clavicolare, impianto o rimozione di sistema di somministrazione farmacologica
80.13.12↔	Artrotomia artroscopica del polso, impianto o rimozione di sistema di somministrazione farmacologica	80.19.20↔	Artrotomia dell'articolazione sterno-clavicolare, lavaggio articolare con drenaggio
80.13.20↔	Artrotomia del polso, Lavaggio articolare con drenaggio	80.19.21↔	Artrotomia dell'articolazione sterno-clavicolare, asportazione di corpo libero intra-articolare
80.13.21↔	Artrotomia del polso, Asportazione di corpo libero intra-articolare	80.19.29↔	Altra artrotomia dell'articolazione sterno-clavicolare
80.13.99↔	Altra artrotomia del polso, altro	80.19.30↔	Artrotomia artroscopica dell'articolazione sacroiliaca, lavaggio articolare con drenaggio
80.14.00↔	Altra artrotomia della mano e delle dita della mano, NAS	80.19.31↔	Artrotomia artroscopica dell'articolazione sacroiliaca, asportazione di corpo libero intra-articolare
80.14.10↔	Artrotomia della mano e delle dita della mano, Lavaggio articolare con drenaggio	80.19.32↔	Artrotomia artroscopica dell'articolazione sacroiliaca, impianto o rimozione di sistema di somministrazione farmacologica
80.14.99↔	Altra artrotomia della mano e delle dita della mano, altro	80.19.40↔	Artrotomia dell'articolazione sacroiliaca, lavaggio articolare con drenaggio
80.15.00↔	Altra artrotomia dell'anca, NAS	80.19.41↔	Artrotomia dell'articolazione sacroiliaca, asportazione di corpo libero intra-articolare
80.15.10↔	Artrotomia artroscopica dell'anca, lavaggio articolare con drenaggio	80.19.49↔	Altra artrotomia dell'articolazione sacroiliaca
80.15.11↔	Artrotomia artroscopica dell'anca, asportazione di corpo libero intra-articolare	80.19.52↔	Artrotomia artroscopica della sinfisi pubica, impianto o rimozione di sistema di somministrazione farmacologica
80.15.12↔	Artrotomia artroscopica dell'anca, impianto o rimozione di sistema di somministrazione farmacologica	80.19.59↔	Altra artrotomia della sinfisi pubica
80.15.20↔	Artrotomia dell'anca, Lavaggio articolare con drenaggio	80.19.90↔	Artrotomia artroscopica di altra sede specificata, lavaggio articolare con drenaggio
80.15.21↔	Artrotomia dell'anca, Asportazione di corpo libero intra-articolare	80.19.91↔	Artrotomia artroscopica di altra sede specificata, asportazione di corpo libero intra-articolare
80.15.99↔	Altra artrotomia dell'anca, altro	80.19.92↔	Artrotomia artroscopica di altra sede specificata, impianto o rimozione di sistema di somministrazione farmacologica
80.16.00↔	Altra artrotomia del ginocchio, NAS	80.19.93↔	Artrotomia di altra sede specificata, lavaggio articolare con drenaggio
80.16.10↔	Artrotomia artroscopica del ginocchio, lavaggio articolare con drenaggio	80.19.94↔	Artrotomia di altra sede specificata, asportazione di corpo libero intra-articolare
80.16.11↔	Artrotomia artroscopica del ginocchio, asportazione di corpo libero intra-articolare	80.19.99↔	Altra artrotomia di altra sede specificata, altro
80.16.12↔	Artrotomia artroscopica del ginocchio, impianto o rimozione di sistema di somministrazione farmacologica	80.20.00↔	Artroscopia, sede non specificata, NAS
80.16.20↔	Artrotomia del ginocchio, Lavaggio articolare con drenaggio	80.20.10↔	Artroscopia diagnostica, sede non specificata
80.16.21↔	Artrotomia del ginocchio, Asportazione di corpo libero intra-articolare	80.20.20↔	Riduzione assistita artroscopicamente di frattura, sede non specificata,
80.16.99↔	Altra artrotomia del ginocchio, altro	80.20.99↔	Artroscopia, sede non specificata, altro
80.17.00↔	Altra artrotomia della caviglia, NAS	80.21.00↔	Artroscopia della spalla, NAS
80.17.10↔	Artrotomia artroscopica dell'articolazione talocrurale, lavaggio articolare con drenaggio	80.21.10↔	Artroscopia diagnostica della spalla
80.17.11↔	Artrotomia artroscopica dell'articolazione talocrurale, asportazione di corpo libero intra-articolare	80.21.20↔	Riduzione assistita artroscopicamente di frattura dell'articolazione omero-glenoidea
80.17.12↔	Artrotomia artroscopica dell'articolazione talocrurale, impianto o rimozione di sistema di somministrazione farmacologica	80.21.99↔	Artroscopia della spalla, altro
80.17.20↔	Artrotomia dell'articolazione talocrurale, lavaggio articolare con drenaggio	80.22.00↔	Artroscopia del gomito, NAS
80.17.21↔	Artrotomia dell'articolazione talocrurale, asportazione di corpo libero intra-articolare	80.22.10↔	Artroscopia diagnostica del gomito,
80.17.29↔	Altra artrotomia dell'articolazione talocrurale	80.22.20↔	Riduzione assistita artroscopicamente di frattura del gomito
80.17.30↔	Artrotomia artroscopica dell'articolazione subtalare, lavaggio articolare con drenaggio	80.22.99↔	Artroscopia del gomito, altro
80.17.31↔	Artrotomia artroscopica dell'articolazione subtalare, asportazione di corpo libero intra-articolare	80.23.00↔	Artroscopia del polso, NAS
80.17.32↔	Artrotomia artroscopica dell'articolazione subtalare, impianto o rimozione di sistema di somministrazione farmacologica	80.23.10↔	Artroscopia diagnostica del polso
80.17.40↔	Artrotomia dell'articolazione subtalare, lavaggio articolare con drenaggio	80.23.20↔	Riduzione assistita artroscopicamente di frattura del polso
		80.23.99↔	Artroscopia del polso, altro

80.24↔	Artroscopia della mano e delle dita della mano	80.39.00↔	Biopsia di strutture articolari di altra sede specificata, NAS
80.25.00↔	Artroscopia dell'anca, NAS	80.39.10↔	Biopsia percutanea (agobiopsia) di altra sede specificata
80.25.10↔	Artroscopia diagnostica dell'anca	80.39.20↔	Biopsia artroscopica delle strutture articolari dell'articolazione temporomandibolare
80.25.20↔	Riduzione assistita artroscopicamente di frattura dell'anca	80.39.21↔	Biopsia artroscopica delle strutture articolari dell'articolazione sterno-clavicolare
80.25.99↔	Artroscopia dell'anca, altro	80.39.29↔	Biopsia artroscopica di strutture articolari di altra sede specificata, altro
80.26.00↔	Artroscopia del ginocchio, NAS	80.39.30↔	Biopsia a cielo aperto di strutture articolari di altra sede specificata
80.26.10↔	Artroscopia diagnostica del ginocchio	80.39.40↔	Biopsia di strutture articolari di altra sede specificata, Biopsia delle strutture articolari della colonna vertebrale
80.26.20↔	Riduzione assistita artroscopicamente di frattura del ginocchio	80.39.99↔	Biopsia di strutture articolari di altra sede specificata, altro
80.26.99↔	Artroscopia del ginocchio, altro	80.40↔	Incisione di capsula articolare, legamenti o cartilagine in sede non specificata
80.27.00↔	Artroscopia della caviglia, NAS	80.41.00↔	Incisione di capsula articolare, legamenti o cartilagine della spalla, NAS
80.27.10↔	Artroscopia diagnostica della caviglia	80.41.10↔	Incisione di capsula articolare, legamenti o cartilagine, articolazione omero-glenoidea
80.27.20↔	Riduzione assistita artroscopicamente di frattura della caviglia	80.41.20↔	Incisione di capsula articolare, legamenti o cartilagine, articolazione acromio-clavicolare
80.27.99↔	Artroscopia della caviglia, altro	80.41.99↔	Incisione di capsula articolare, legamenti o cartilagine della spalla, altro
80.28↔	Artroscopia del piede e delle dita del piede	80.42↔	Incisione di capsula articolare, legamenti o cartilagine del gomito
80.29.00↔	Artroscopia di altra sede specificata, NAS	80.43.00↔	Incisione di capsula articolare, legamenti o cartilagine del polso, NAS
80.29.10↔	Artroscopia diagnostica dell'articolazione temporomandibolare	80.43.10↔	Incisione di capsula articolare, legamenti o cartilagine del polso, Sezione di legamenti del carpo
80.29.11↔	Artroscopia diagnostica di articolazione del torace (coste e sterno)	80.43.20↔	Incisione di capsula articolare, legamenti o cartilagine del polso, Asportazione di legamenti del carpo
80.29.12↔	Artroscopia diagnostica della colonna vertebrale	80.43.90↔	Incisione di capsula articolare, legamenti o cartilagine del polso, Altri interventi su legamenti del carpo
80.29.19↔	Artroscopia diagnostica di altra sede specificata	80.43.99↔	Incisione di capsula articolare, legamenti o cartilagine del polso, altro
80.29.99↔	Artroscopia di altra sede specificata, altro	80.44.00↔	Incisione di capsula articolare, legamenti o cartilagine della mano e delle dita della mano, NAS
80.30↔	Biopsia delle strutture articolari, sede non specificata	80.44.10↔	Incisione di capsula articolare, legamenti o cartilagine, Sezione di legamenti del metacarpo
80.31.00↔	Biopsia delle strutture articolari della spalla, NAS	80.44.11↔	Incisione di capsula articolare, legamenti o cartilagine, Sezione del retinacolo dei flessori
80.31.10↔	Biopsia percutanea (agobiopsia) della spalla	80.44.20↔	Incisione di capsula articolare, legamenti o cartilagine, Asportazione di legamenti del metacarpo
80.31.20↔	Biopsia artroscopica delle strutture articolari della spalla	80.44.21↔	Incisione di capsula articolare, legamenti o cartilagine, Asportazione di altri legamenti della mano
80.31.30↔	Biopsia a cielo aperto delle strutture articolari della spalla	80.44.90↔	Incisione di capsula articolare, legamenti o cartilagine, Altri interventi su legamenti del metacarpo
80.31.99↔	Biopsia delle strutture articolari della spalla, altro	80.44.91↔	Incisione di capsula articolare, legamenti o cartilagine, Altri interventi su legamenti della mano
80.32.00↔	Biopsia delle strutture articolari del gomito, NAS	80.44.99↔	Incisione di capsula articolare, legamenti o cartilagine della mano e delle dita della mano, altro
80.32.10↔	Biopsia percutanea (agobiopsia) del gomito	80.45↔	Incisione di capsula articolare, legamenti o cartilagine dell'anca
80.32.20↔	Biopsia artroscopica delle strutture articolari del gomito	80.46.00↔	Incisione di capsula articolare, legamenti o cartilagine del ginocchio, NAS
80.32.30↔	Biopsia a cielo aperto delle strutture articolari del gomito	80.46.10↔	Incisione di capsula articolare, legamenti o cartilagine, articolazione del ginocchio
80.32.99↔	Biopsia delle strutture articolari del gomito, altro	80.46.20↔	Incisione di capsula articolare, legamenti o cartilagine, articolazione tibio-fibulare prossimale
80.33.00↔	Biopsia delle strutture articolari del polso, NAS	80.46.99↔	Incisione di capsula articolare, legamenti o cartilagine del ginocchio, altro
80.33.10↔	Biopsia percutanea (agobiopsia) del polso	80.47.00↔	Incisione di capsula articolare, legamenti o cartilagine della caviglia, NAS
80.33.20↔	Biopsia artroscopica delle strutture articolari del polso	80.47.10↔	Incisione di capsula articolare, legamenti o cartilagine, articolazione talocrurale
80.33.30↔	Biopsia a cielo aperto delle strutture articolari del polso	80.47.20↔	Incisione di capsula articolare, legamenti o cartilagine, articolazione subtalare
80.33.99↔	Biopsia delle strutture articolari del polso, altro	80.47.99↔	Incisione di capsula articolare, legamenti o cartilagine della caviglia, altro
80.34.00↔	Biopsia delle strutture articolari della mano e delle dita della mano, NAS	80.48.00↔	Incisione di capsula articolare, legamenti o cartilagine del piede e delle dita del piede, NAS
80.34.10↔	Biopsia percutanea (agobiopsia) della mano e delle dita della mano	80.48.10↔	Incisione di capsula articolare, legamenti o cartilagine, articolazione metatarso-falangea
80.34.20↔	Biopsia artroscopica delle strutture articolari della mano e delle dita della mano	80.48.20↔	Incisione di capsula articolare, legamenti o cartilagine, articolazione interfalangea del piede
80.34.30↔	Biopsia a cielo aperto delle strutture articolari della mano e delle dita della mano		
80.34.99↔	Biopsia delle strutture articolari della mano e delle dita della mano, altro		
80.35.00↔	Biopsia delle strutture articolari dell'anca, NAS		
80.35.10↔	Biopsia percutanea (agobiopsia) dell'anca		
80.35.20↔	Biopsia artroscopica delle strutture articolari dell'anca		
80.35.30↔	Biopsia a cielo aperto delle strutture articolari dell'anca		
80.35.99↔	Biopsia delle strutture articolari dell'anca, altro		
80.36.00↔	Biopsia delle strutture articolari del ginocchio, NAS		
80.36.10↔	Biopsia percutanea (agobiopsia) del ginocchio		
80.36.20↔	Biopsia artroscopica delle strutture articolari del ginocchio		
80.36.30↔	Biopsia a cielo aperto delle strutture articolari del ginocchio		
80.36.99↔	Biopsia delle strutture articolari del ginocchio, altro		
80.37.00↔	Biopsia delle strutture articolari della caviglia, NAS		
80.37.10↔	Biopsia percutanea (agobiopsia) della caviglia		
80.37.20↔	Biopsia artroscopica delle strutture articolari della caviglia		
80.37.30↔	Biopsia a cielo aperto delle strutture articolari della caviglia		
80.37.99↔	Biopsia delle strutture articolari della caviglia, altro		
80.38.00↔	Biopsia delle strutture articolari del piede e delle dita del piede, NAS		
80.38.10↔	Biopsia percutanea (agobiopsia) del piede e delle dita del piede		
80.38.20↔	Biopsia artroscopica delle strutture articolari del piede e delle dita del piede		
80.38.30↔	Biopsia a cielo aperto delle strutture articolari del piede e delle dita del piede		
80.38.99↔	Biopsia delle strutture articolari del piede e delle dita del piede, altro		

80.48.99↔	Incisione di capsula articolare, legamenti o cartilagine del piede e delle dita del piede, altro	80.76.10↔	Sinoviectomia artroscopica dell'articolazione del ginocchio
80.49.00↔	Incisione di capsula articolare, legamenti o cartilagine in altra sede specificata, NAS	80.76.11↔	Sinoviectomia artroscopica dell'articolazione tibio-fibulare prossimale
80.49.10↔	Incisione di capsula articolare, legamenti o cartilagine, articolazione sterno-clavicolare	80.76.20↔	Sinoviectomia a cielo aperto dell'articolazione del ginocchio
80.49.20↔	Incisione di capsula articolare, legamenti o cartilagine, articolazione sacroiliaca	80.76.21↔	Sinoviectomia a cielo aperto dell'articolazione tibio-fibulare prossimale
80.49.30↔	Incisione di capsula articolare, legamenti o cartilagine, sinfisi pubica	80.76.99↔	Sinoviectomia del ginocchio, altro
80.49.99↔	Incisione di capsula articolare, legamenti o cartilagine in altra sede specificata, altro	80.77.00↔	Sinoviectomia della caviglia, NAS
80.50↔	Asportazione o distruzione di disco intervertebrale, non specificata	80.77.10↔	Sinoviectomia artroscopica dell'articolazione talocrurale
80.51.00↔	Asportazione di disco intervertebrale, NAS	80.77.11↔	Sinoviectomia artroscopica dell'articolazione subtalare
80.51.10↔	Asportazione di un disco intervertebrale, chirurgica a cielo aperto	80.77.20↔	Sinoviectomia a cielo aperto dell'articolazione talocrurale
80.51.11↔	Asportazione di due dischi intervertebrali, chirurgica a cielo aperto	80.77.21↔	Sinoviectomia a cielo aperto dell'articolazione subtalare
80.51.12↔	Asportazione di tre o più dischi intervertebrali, chirurgica a cielo aperto	80.77.99↔	Sinoviectomia della caviglia, altro
80.51.20↔	Asportazione di disco intervertebrale, percutanea con endoscopia	80.78.00↔	Sinoviectomia del piede e delle dita del piede, NAS
80.51.99↔	Asportazione di disco intervertebrale, altro	80.78.10↔	Sinoviectomia artroscopica dell'articolazione tarso-metatarsale
80.52↔	Chemionucleolisi intervertebrale	80.78.11↔	Sinoviectomia artroscopica dell'articolazione metatarso-falangea
80.59.00↔	Altra distruzione di disco intervertebrale, NAS	80.78.19↔	Altra sinoviectomia artroscopica del piede e delle dita del piede
80.59.10↔	Altra distruzione di disco intervertebrale, Rimozione di sequestro libero	80.78.20↔	Sinoviectomia a cielo aperto dell'articolazione tarso-metatarsale
80.59.20↔	Altra distruzione di disco intervertebrale, Reintervento per recidiva	80.78.21↔	Sinoviectomia a cielo aperto dell'articolazione metatarso-falangea
80.59.21↔	Altra distruzione di disco intervertebrale, Reintervento con lisi radicolare per recidiva	80.78.29↔	Altra sinoviectomia a cielo aperto del piede e delle dita del piede
80.59.30↔	Altra distruzione di disco intervertebrale, Decompressione con nucleoplastica	80.78.99↔	Sinoviectomia del piede e delle dita del piede, altro
80.59.40↔	Altra distruzione di disco intervertebrale, Termomodulazione mini-invasiva del disco intervertebrale	80.79.00↔	Sinoviectomia in altra sede specificata, NAS
80.59.50↔	Altra distruzione di disco intervertebrale, Ricostruzione del disco con sostituto discale su base cellulare	80.79.10↔	Sinoviectomia artroscopica dell'articolazione sterno-clavicolare
80.59.99↔	Altra distruzione di disco intervertebrale, altro	80.79.11↔	Sinoviectomia artroscopica dell'articolazione sacroiliaca
80.6x.00↔	Meniscectomia del ginocchio, NAS	80.79.19↔	Sinoviectomia artroscopica in altra sede specificata
80.6x.10↔	Meniscectomia del ginocchio, per via artroscopica, parziale	80.79.20↔	Sinoviectomia a cielo aperto dell'articolazione sterno-clavicolare
80.6x.11↔	Meniscectomia del ginocchio, per via artroscopica, totale	80.79.21↔	Sinoviectomia a cielo aperto dell'articolazione sacroiliaca
80.6x.20↔	Meniscectomia del ginocchio, chirurgica a cielo aperto, parziale	80.79.22↔	Sinoviectomia a cielo aperto della sinfisi pubica
80.6x.21↔	Meniscectomia del ginocchio, chirurgica a cielo aperto, totale	80.79.29↔	Sinoviectomia a cielo aperto in altra sede specificata
80.6x.99↔	Meniscectomia del ginocchio, altro	80.79.99↔	Sinoviectomia in altra sede specificata, altro
80.70.00↔	Sinoviectomia in sede non specificata, NAS	80.80.00↔	Altra asportazione o distruzione locale di lesione dell'articolazione, NAS
80.70.10↔	Sinoviectomia artroscopica in sede non specificata	80.80.10↔	Altra asportazione o distruzione locale di lesione dell'articolazione, per via artroscopica
80.70.20↔	Sinoviectomia a cielo aperto in sede non specificata	80.80.11↔	Altra asportazione o distruzione locale di lesione dell'articolazione, sbrigliamento
80.70.99↔	Sinoviectomia in sede non specificata, altro	80.80.99↔	Altra asportazione o distruzione locale di lesione dell'articolazione, altro
80.71.00↔	Sinoviectomia della spalla, NAS	80.81.00↔	Altra asportazione o distruzione locale di lesione dell'articolazione della spalla, NAS
80.71.10↔	Sinoviectomia, articolazione omero-glenoidea	80.81.10↔	Sbrigliamento dell'articolazione omero-glenoidea
80.71.11↔	Sinoviectomia, articolazione acromio-clavicolare	80.81.11↔	Asportazione di cisti dell'articolazione omero-glenoidea
80.71.99↔	Sinoviectomia della spalla, altro	80.81.19↔	Altra asportazione o distruzione locale dell'articolazione omero-glenoidea
80.72.00↔	Sinoviectomia del gomito, NAS	80.81.20↔	Sbrigliamento dell'articolazione acromio-clavicolare
80.72.10↔	Sinoviectomia artroscopica del gomito	80.81.21↔	Asportazione di cisti dell'articolazione acromio-clavicolare
80.72.20↔	Sinoviectomia a cielo aperto del gomito	80.81.29↔	Altra asportazione o distruzione locale dell'articolazione acromio-clavicolare
80.72.99↔	Sinoviectomia del gomito, altro	80.81.99↔	Altra asportazione o distruzione locale di lesione dell'articolazione della spalla, altro
80.73.00↔	Sinoviectomia del polso, NAS	80.82.00↔	Altra asportazione o distruzione locale di lesione dell'articolazione del gomito, NAS
80.73.10↔	Sinoviectomia artroscopica del polso	80.82.10↔	Asportazione o distruzione locale di lesione dell'articolazione del gomito per via artroscopica
80.73.20↔	Sinoviectomia a cielo aperto del polso	80.82.11↔	Sbrigliamento dell'articolazione del gomito
80.73.99↔	Sinoviectomia del polso, altro	80.82.12↔	Asportazione di cisti dell'articolazione del gomito
80.74.00↔	Sinoviectomia della mano e delle dita della mano, NAS	80.82.99↔	Altra asportazione o distruzione locale di lesione dell'articolazione del gomito, altro
80.74.10↔	Sinoviectomia della mano e delle dita della mano	80.83.00↔	Altra asportazione o distruzione locale di lesione dell'articolazione del polso, NAS
80.74.11↔	Sinoviectomia dei tendini e delle guaine tendinee della mano e delle dita della mano	80.83.10↔	Asportazione o distruzione locale di lesione dell'articolazione del polso per via artroscopica
80.74.99↔	Sinoviectomia della mano e delle dita della mano, altro	80.83.11↔	Sbrigliamento dell'articolazione del polso
80.75.00↔	Sinoviectomia dell'anca, NAS	80.83.12↔	Asportazione di cisti dell'articolazione del polso
80.75.10↔	Sinoviectomia artroscopica dell'anca	80.83.99↔	Altra asportazione o distruzione locale di lesione dell'articolazione del polso, altro
80.75.20↔	Sinoviectomia a cielo aperto dell'anca	80.84.00↔	Altra asportazione o distruzione locale di lesione dell'articolazione della mano e delle dita della mano, NAS
80.75.99↔	Sinoviectomia dell'anca, altro	80.84.10↔	Sbrigliamento di articolazioni del carpo
80.76.00↔	Sinoviectomia del ginocchio, NAS		

80.84.20↔	Sbrigliamento di altre articolazioni della mano e delle dita della mano	80.89.40↔	Asportazione o distruzione locale di lesione dell'articolazione di altra sede specificata per via artroscopica
80.84.99↔	Altra asportazione o distruzione locale di lesione dell'articolazione della mano e delle dita della mano, altro	80.89.41↔	Sbrigliamento di lesione dell'articolazione di altra sede specificata
80.85.00↔	Altra asportazione o distruzione locale di lesione dell'articolazione dell'anca, NAS	80.89.42↔	Asportazione di cisti dell'articolazione di altra sede specificata
80.85.10↔	Asportazione o distruzione locale di lesione dell'articolazione dell'anca per via artroscopica	80.89.99↔	Altra asportazione o distruzione locale di lesione dell'articolazione di altra sede specificata, altro
80.85.11↔	Sbrigliamento dell'articolazione dell'anca	80.90.00↔	Altra asportazione dell'articolazione in sede non specificata, NAS
80.85.12↔	Asportazione di cisti dell'articolazione dell'anca	80.90.10↔	Asportazione artroscopica dell'articolazione in sede non specificata
80.85.99↔	Altra asportazione o distruzione locale di lesione dell'articolazione dell'anca, altro	80.90.99↔	Altra asportazione dell'articolazione in sede non specificata, altro
80.86.00↔	Altra asportazione o distruzione locale di lesione dell'articolazione del ginocchio, NAS	80.91.00↔	Altra asportazione dell'articolazione della spalla, NAS
80.86.10↔	Asportazione o distruzione locale di lesione dell'articolazione del ginocchio per via artroscopica	80.91.10↔	Asportazione artroscopica dell'articolazione omero-glenoidea
80.86.11↔	Sbrigliamento dell'articolazione del ginocchio	80.91.11↔	Altra asportazione dell'articolazione omero-glenoidea
80.86.12↔	Asportazione di cisti dell'articolazione del ginocchio	80.91.20↔	Asportazione artroscopica dell'articolazione acromio-clavicolare
80.86.13↔	Asportazione di cisti meniscale del ginocchio	80.91.21↔	Altra asportazione dell'articolazione acromio-clavicolare
80.86.99↔	Altra asportazione o distruzione locale di lesione dell'articolazione del ginocchio, altro	80.91.30↔	Prelievo di cartilagine per innesto dall'articolazione della spalla
80.87.00↔	Altra asportazione o distruzione locale di lesione dell'articolazione della caviglia, NAS	80.91.99↔	Altra asportazione dell'articolazione della spalla, altro
80.87.10↔	Asportazione o distruzione locale di lesione dell'articolazione talocrurale per via artroscopica	80.92.00↔	Altra asportazione dell'articolazione del gomito, NAS
80.87.11↔	Sbrigliamento dell'articolazione talocrurale	80.92.10↔	Asportazione artroscopica dell'articolazione del gomito
80.87.12↔	Asportazione di cisti dell'articolazione talocrurale	80.92.11↔	Prelievo di cartilagine per innesto dall'articolazione del gomito
80.87.19↔	Altra asportazione o distruzione locale di lesione dell'articolazione talocrurale	80.92.99↔	Altra asportazione dell'articolazione del gomito, altro
80.87.20↔	Asportazione o distruzione locale di lesione dell'articolazione subtalare per via artroscopica	80.93.00↔	Altra asportazione dell'articolazione del polso, NAS
80.87.21↔	Sbrigliamento dell'articolazione subtalare	80.93.10↔	Asportazione artroscopica dell'articolazione del polso
80.87.22↔	Asportazione di cisti dell'articolazione subtalare	80.93.11↔	Prelievo di cartilagine per innesto dall'articolazione del polso
80.87.29↔	Altra asportazione o distruzione locale di lesione dell'articolazione subtalare	80.93.12↔	Resezione del disco triangolare dell'articolazione del polso
80.87.99↔	Altra asportazione o distruzione locale di lesione dell'articolazione della caviglia, altro	80.93.99↔	Altra asportazione dell'articolazione del polso, altro
80.88.00↔	Altra asportazione o distruzione locale di lesione dell'articolazione del piede e delle dita del piede, NAS	80.94↔	Altra asportazione dell'articolazione della mano e delle dita della mano
80.88.10↔	Asportazione o distruzione locale di lesione dell'articolazione del piede e delle dita del piede per via artroscopica	80.95.00↔	Altra asportazione dell'articolazione dell'anca, NAS
80.88.20↔	Sbrigliamento dell'articolazione metatarso-falangea	80.95.10↔	Asportazione artroscopica dell'articolazione dell'anca
80.88.21↔	Asportazione di cisti dell'articolazione metatarso-falangea	80.95.11↔	Prelievo di cartilagine per innesto dall'articolazione dell'anca
80.88.29↔	Altra asportazione o distruzione locale di lesione metatarso-falangea	80.95.99↔	Altra asportazione dell'articolazione dell'anca, altro
80.88.30↔	Sbrigliamento dell'articolazione interfalangea del piede	80.96.00↔	Altra asportazione dell'articolazione del ginocchio, NAS
80.88.40↔	Sbrigliamento di altre articolazioni del piede	80.96.10↔	Asportazione artroscopica dell'articolazione del ginocchio
80.88.50↔	Asportazione di cisti di altre articolazioni del piede e delle dita del piede	80.96.20↔	Prelievo di cartilagine per innesto dall'articolazione del ginocchio, per via artroscopica
80.88.59↔	Altra asportazione o distruzione locale di lesione di altre articolazioni del piede e delle dita del piede	80.96.21↔	Prelievo di cartilagine per innesto dall'articolazione del ginocchio, chirurgica a cielo aperto
80.88.99↔	Altra asportazione o distruzione locale di lesione dell'articolazione del piede e delle dita del piede, altro	80.96.99↔	Altra asportazione dell'articolazione del ginocchio, altro
80.89.00↔	Altra asportazione o distruzione locale di lesione dell'articolazione di altra sede specificata, NAS	80.97.00↔	Altra asportazione dell'articolazione della caviglia, NAS
80.89.10↔	Asportazione o distruzione locale di lesione dell'articolazione sterno-clavicolare per via artroscopica	80.97.10↔	Asportazione artroscopica dell'articolazione talocrurale
80.89.11↔	Sbrigliamento dell'articolazione sterno-clavicolare	80.97.11↔	Altra asportazione dell'articolazione talocrurale
80.89.12↔	Asportazione di cisti dell'articolazione sterno-clavicolare	80.97.20↔	Asportazione artroscopica dell'articolazione subtalare
80.89.19↔	Altra asportazione o distruzione locale di lesione dell'articolazione sterno-clavicolare	80.97.21↔	Altra asportazione dell'articolazione subtalare
80.89.20↔	Asportazione o distruzione locale di lesione dell'articolazione sacroiliaca per via artroscopica	80.97.30↔	Prelievo di cartilagine per innesto dall'articolazione della caviglia
80.89.21↔	Sbrigliamento dell'articolazione sacroiliaca	80.97.99↔	Altra asportazione dell'articolazione della caviglia, altro
80.89.22↔	Asportazione di cisti dell'articolazione sacroiliaca	80.98.00↔	Altra asportazione dell'articolazione del piede e delle dita del piede, NAS
80.89.29↔	Altra asportazione o distruzione locale di lesione dell'articolazione sacroiliaca	80.98.10↔	Asportazione artroscopica dell'articolazione del piede e delle dita del piede
80.89.30↔	Sbrigliamento della sinfisi pubica	80.98.11↔	Altra asportazione dell'articolazione metatarso-falangea
80.89.31↔	Asportazione di cisti della sinfisi pubica	80.98.12↔	Altra asportazione di altra articolazione del piede
80.89.39↔	Altra asportazione o distruzione locale di lesione della sinfisi pubica	80.98.13↔	Altra asportazione dell'articolazione interfalangea del piede
		80.98.99↔	Altra asportazione dell'articolazione del piede e delle dita del piede, altro
		80.99.00↔	Altra asportazione dell'articolazione di altra sede specificata, NAS
		80.99.10↔	Asportazione artroscopica dell'articolazione sterno-clavicolare
		80.99.11↔	Altra asportazione dell'articolazione sterno-clavicolare
		80.99.20↔	Asportazione artroscopica dell'articolazione sacroiliaca
		80.99.21↔	Altra asportazione dell'articolazione sacroiliaca
		80.99.30↔	Asportazione artroscopica della sinfisi pubica
		80.99.31↔	Altra asportazione della sinfisi pubica
		80.99.90↔	Asportazione artroscopica dell'articolazione di altra sede specificata
		80.99.91↔	Prelievo di cartilagine per innesto dall'articolazione di altra sede specificata

80.99.99↔	Altra asportazione dell'articolazione di altra sede specificata, altro	81.40.31↔	Artroplastica dell'anca con osteotomia delle ossa pelviche, tripla osteotomia
81.00↔	Artrodesi vertebrale, NAS	81.40.32↔	Tettoplastica acetabolare dell'anca
81.01↔	Artrodesi atlanto-epistrofea	81.40.33↔	Resezione dell'anca secondo Girdlestone, primaria
81.02↔	Altra artrodesi cervicale, approccio anteriore	81.40.99↔	Riparazione dell'anca, altro
81.03↔	Altra artrodesi cervicale, approccio posteriore	81.42↔	Riparazione del ginocchio five-in-one
81.04↔	Artrodesi dorsale e dorsolombare, approccio anteriore	81.43↔	Riparazione della triade del ginocchio
81.05↔	Artrodesi dorsale e dorsolombare, approccio posteriore	81.44.00↔	Stabilizzazione della rotula, NAS
81.06↔	Artrodesi delle vertebre lombari e lombosacrali, approccio anteriore	81.44.10↔	Stabilizzazione della rotula, Sezione del retinacolo, laterale
81.07↔	Artrodesi lombare e lombosacrale, approccio ai processi laterali trasversi	81.44.11↔	Stabilizzazione della rotula, Sezione del retinacolo, laterale con intervento di riallineamento
81.08↔	Artrodesi lombare e lombosacrale, con approccio posteriore	81.44.12↔	Stabilizzazione della rotula, Trasposizione dell'inserzione del tendine rotuleo
81.11↔	Fusione della caviglia	81.44.13↔	Stabilizzazione della rotula, Trasposizione dell'inserzione del tendine rotuleo con innesto osseo
81.12.00↔	Artrodesi triplice, NAS	81.44.99↔	Stabilizzazione della rotula, altro
81.12.10↔	Artrodesi dell'articolazione talocrurale e subtalare	81.45.00↔	Altra riparazione dei legamenti crociati del ginocchio, NAS
81.12.11↔	Artrodesi dell'articolazione talocrurale, subtalare e di Chopart	81.45.10↔	Ricostruzione del crociato anteriore con tendine rotuleo autologo, per via artroscopica
81.12.12↔	Artrodesi dell'articolazione subtalare, due camere articolari	81.45.11↔	Ricostruzione del crociato posteriore con tendine rotuleo autologo, per via artroscopica
81.12.13↔	Artrodesi dell'articolazione subtalare, tre camere articolari	81.45.12↔	Ricostruzione del crociato anteriore con tendine semitendinoso e/o gracile, per via artroscopica
81.12.99↔	Artrodesi triplice, altro	81.45.13↔	Ricostruzione del crociato posteriore con tendine semitendinoso e/o gracile, per via artroscopica
81.13↔	Fusione sottoastragalia	81.45.19↔	Altra riparazione dei legamenti crociati del ginocchio, per via artroscopica
81.14↔	Fusione mediotarsica	81.45.20↔	Ricostruzione del crociato anteriore con tendine rotuleo autologo, chirurgica a cielo aperto
81.15↔	Fusione tarsometatarsica	81.45.21↔	Ricostruzione del crociato posteriore con tendine rotuleo autologo, chirurgica a cielo aperto
81.16↔	Fusione metatarsofalangea	81.45.22↔	Ricostruzione del crociato anteriore con tendine semitendinoso e/o gracile, chirurgica a cielo aperto
81.17↔	Altra fusione del piede	81.45.23↔	Ricostruzione del crociato posteriore con tendine semitendinoso e/o gracile, chirurgica a cielo aperto
81.18↔	Artrorisi di articolazione subtalare	81.45.29↔	Altra riparazione dei legamenti crociati del ginocchio, chirurgica a cielo aperto
81.20↔	Artrodesi di articolazioni non specificate	81.45.99↔	Altra riparazione dei legamenti crociati del ginocchio, altro
81.21↔	Artrodesi dell'anca	81.46↔	Altra riparazione dei legamenti collaterali del ginocchio
81.22↔	Artrodesi del ginocchio	81.47.00↔	Altra riparazione del ginocchio, NAS
81.23↔	Artrodesi della spalla	81.47.10↔	Rifissazione di frammento osteocondrale del ginocchio
81.24↔	Artrodesi del gomito	81.47.11↔	Rifissazione di frammento osteocondrale del ginocchio, per via artroscopica
81.25↔	Fusione carporadiale	81.47.12↔	Spongioplastica subcondrale del ginocchio
81.26↔	Fusione metacarpocarpale	81.47.13↔	Spongioplastica subcondrale del ginocchio, per via artroscopica
81.27↔	Fusione metacarpofalangea	81.47.14↔	Rifissazione del menisco, chirurgica a cielo aperto
81.28↔	Fusione interfalangea	81.47.15↔	Rifissazione del menisco, per via artroscopica
81.29.00↔	Artrodesi di altra articolazione specificata, NAS	81.47.16↔	Trapianto di menisco
81.29.10↔	Artrodesi dell'articolazione sacroiliaca	81.47.17↔	Innesto di cartilagine e impianto di colture tissutali prodotte in vitro del ginocchio, chirurgica a cielo aperto
81.29.20↔	Artrodesi della sinfisi pubica	81.47.18↔	Innesto di cartilagine e impianto di colture tissutali prodotte in vitro del ginocchio, per via artroscopica
81.29.99↔	Artrodesi di altra articolazione specificata, altro	81.47.19↔	Rifissazione ossea di legamento crociato, chirurgica a cielo aperto
81.30↔	Rifusione vertebrale, NAS	81.47.20↔	Rifissazione ossea di legamento crociato, per via artroscopica
81.31↔	Rifusione atlanto-epistrofea	81.47.21↔	Condroabrasione del ginocchio, chirurgica a cielo aperto
81.32↔	Rifusione di altre vertebre cervicali, approccio anteriore	81.47.22↔	Condroabrasione del ginocchio, per via artroscopica
81.33↔	Rifusione di altre vertebre cervicali, approccio posteriore	81.47.23↔	Perforazione subcondrale del ginocchio, chirurgica a cielo aperto
81.34↔	Rifusione dorsale o dorsolombare, approccio anteriore	81.47.24↔	Perforazione subcondrale del ginocchio, per via artroscopica
81.35↔	Rifusione dorsale o dorsolombare, approccio posteriore	81.47.25↔	Perforazione subcondrale del ginocchio con inserzione di impianto acellulare, per via artroscopica
81.36↔	Rifusione lombare o lombosacrale, approccio anteriore	81.47.26↔	Impianto di sostituto cartilagineo metallico individuale nel ginocchio
81.37↔	Rifusione lombare o lombosacrale, approccio ai processi laterali trasversi	81.47.27↔	Artroplastica di resezione del ginocchio
81.38↔	Rifusione lombare o lombosacrale, approccio posteriore	81.47.28↔	Perforazione subcondrale dell'articolazione del ginocchio con inserzione di impianto acellulare, chirurgica a cielo aperto
81.39↔	Rifusione vertebrale, NAC	81.47.30↔	Altra rifissazione e sutura dell'apparato capsulo-legamentoso del ginocchio
81.40.00↔	Riparazione dell'anca, NAS	81.47.31↔	Altra legamentoplastica del ginocchio, chirurgica a cielo aperto
81.40.10↔	Rifissazione di frammento osteocondrale dell'anca, per via artroscopica	81.47.40↔	Altra riparazione del ginocchio, Rotula e apparato di sostegno
81.40.11↔	Rifissazione di frammento osteocondrale dell'anca, chirurgica a cielo aperto		
81.40.12↔	Spongioplastica subcondrale dell'anca, per via artroscopica		
81.40.13↔	Spongioplastica subcondrale dell'anca, chirurgica a cielo aperto		
81.40.14↔	Innesto di cartilagine e impianto di colture tissutali prodotte in vitro dell'anca, per via artroscopica		
81.40.15↔	Innesto di cartilagine e impianto di colture tissutali prodotte in vitro dell'anca, chirurgica a cielo aperto		
81.40.16↔	Condroabrasione dell'anca, per via artroscopica		
81.40.17↔	Condroabrasione dell'anca, chirurgica a cielo aperto		
81.40.18↔	Perforazione subcondrale dell'anca, per via artroscopica		
81.40.19↔	Perforazione subcondrale dell'anca, chirurgica a cielo aperto		
81.40.20↔	Perforazione subcondrale dell'anca con inserzione di impianto acellulare, per via artroscopica		
81.40.21↔	Perforazione subcondrale dell'anca con inserzione di impianto acellulare, chirurgica a cielo aperto		
81.40.30↔	Artroplastica dell'anca con osteotomia delle ossa pelviche, altra osteotomia		

81.47.50↔	Innesto cartilagineo con procedura OATS (sistema di transfer osteoarticolare), mosaico-plastica, chirurgica a cielo aperto	81.53.13↔	Revisione di altra protesi dell'anca e impianto di endoprotesi di anca
81.47.51↔	Innesto cartilagineo con procedura OATS (sistema di transfer osteoarticolare), mosaico-plastica, per via artroscopica	81.53.99↔	Revisione d'endoprotesi di anca, altro
81.47.90↔	Altra riparazione del ginocchio, per via artroscopica	81.54.00↔	Sostituzione totale del ginocchio, NAS
81.47.99↔	Altra riparazione del ginocchio, altro	81.54.10↔	Protesi a slitta unicondylare del ginocchio
81.49.00↔	Altra riparazione della caviglia, NAS	81.54.11↔	Protesi di superficie bicondylare del ginocchio
81.49.10↔	Rifissazione di frammento osteocondrale, Articolazione talocrurale, per via artroscopica	81.54.12↔	Endoprotesi a cerniera del ginocchio
81.49.11↔	Rifissazione di frammento osteocondrale, Articolazione talocrurale, chirurgica a cielo aperto	81.54.13↔	Sostituzione della rotula del ginocchio
81.49.12↔	Rifissazione di frammento osteocondrale, Articolazione subtalare, per via artroscopica	81.54.14↔	Protesi speciale del ginocchio
81.49.13↔	Rifissazione di frammento osteocondrale, Articolazione subtalare, chirurgica a cielo aperto	81.54.99↔	Sostituzione totale del ginocchio, altro
81.49.14↔	Spongioplastica subcondrale, Articolazione talocrurale, per via artroscopica	81.55.00↔	Revisione di protesi del ginocchio, NAS
81.49.15↔	Spongioplastica subcondrale, Articolazione talocrurale, chirurgica a cielo aperto	81.55.10↔	Revisione di protesi del ginocchio, senza sostituzione
81.49.16↔	Spongioplastica subcondrale, Articolazione subtalare, per via artroscopica	81.55.11↔	Revisione di protesi del ginocchio e sostituzione di sostituto della rotula
81.49.17↔	Spongioplastica subcondrale, Articolazione subtalare, chirurgica a cielo aperto	81.55.12↔	Revisione di protesi del ginocchio e impianto di nuova endoprotesi di ginocchio
81.49.18↔	Innesto di cartilagine e impianto di colture tissutali prodotte in vitro, Articolazione talocrurale, per via artroscopica	81.55.99↔	Revisione di protesi del ginocchio, altro
81.49.19↔	Innesto di cartilagine e impianto di colture tissutali prodotte in vitro, Articolazione talocrurale, chirurgica a cielo aperto	81.56↔	Sostituzione totale della tibiotarsica
81.49.20↔	Innesto di cartilagine e impianto di colture tissutali prodotte in vitro, Articolazione subtalare, per via artroscopica	81.57.00↔	Sostituzione dell'articolazione del piede e delle dita del piede, NAS
81.49.21↔	Innesto di cartilagine e impianto di colture tissutali prodotte in vitro, Articolazione subtalare, chirurgica a cielo aperto	81.57.10↔	Sostituzione dell'articolazione del piede e delle dita del piede, Endoprotesi del tarso
81.49.22↔	Condroabrasione, Articolazione talocrurale, per via artroscopica	81.57.11↔	Sostituzione dell'articolazione del piede e delle dita del piede, Endoprotesi dell'avampiede o delle dita del piede
81.49.23↔	Condroabrasione, Articolazione talocrurale, chirurgica a cielo aperto	81.57.99↔	Sostituzione dell'articolazione del piede e delle dita del piede, altro
81.49.24↔	Condroabrasione, Articolazione subtalare, per via artroscopica	81.59.00↔	Revisione di sostituzione articolare delle estremità inferiori, NAS
81.49.25↔	Condroabrasione, Articolazione subtalare, chirurgica a cielo aperto	81.59.10↔	Revisione di sostituzione articolare delle estremità inferiori, senza sostituzione
81.49.26↔	Perforazione subcondrale, Articolazione talocrurale, per via artroscopica	81.59.11↔	Revisione e sostituzione di endoprotesi della caviglia
81.49.27↔	Perforazione subcondrale, Articolazione talocrurale, chirurgica a cielo aperto	81.59.12↔	Revisione e sostituzione di endoprotesi del tarso
81.49.28↔	Perforazione subcondrale, Articolazione subtalare, per via artroscopica	81.59.13↔	Revisione e sostituzione di endoprotesi dell'avampiede e delle dita dei piedi
81.49.29↔	Perforazione subcondrale, Articolazione subtalare, chirurgica a cielo aperto	81.59.99↔	Revisione di sostituzione articolare delle estremità inferiori, altro
81.49.30↔	Perforazione subcondrale con inserzione di impianto acellulare, Articolazione talocrurale, per via artroscopica	81.62.00↔	Artrodesi o rifusione di 2-3 vertebre, NAS
81.49.31↔	Perforazione subcondrale con inserzione di impianto acellulare, Articolazione subtalare, per via artroscopica	81.62.10↔	Artrodesi di 2 vertebre, dorsale
81.49.32↔	Artroplastica di resezione della caviglia	81.62.11↔	Artrodesi di 2 vertebre, combinata dorsale e ventrale, intercorporea
81.49.33↔	Rifissazione e plastica dell'apparato capsulo-legamentoso dell'articolazione talocrurale	81.62.12↔	Artrodesi di 2 vertebre, ventrale, intercorporea
81.49.34↔	Perforazione subcondrale con inserzione di impianto acellulare, articolazione talocrurale, chirurgica a cielo aperto	81.62.13↔	Artrodesi di 2 vertebre, dorsale, dinamica
81.49.35↔	Perforazione subcondrale con inserzione di impianto acellulare, articolazione talocalcaneare, chirurgica a cielo aperto	81.62.20↔	Artrodesi di 3 vertebre, dorsale
81.49.99↔	Altra riparazione della caviglia, altro	81.62.21↔	Artrodesi di 3 vertebre, combinata dorsale e ventrale, intercorporea
81.51.00↔	Sostituzione totale dell'anca, NAS	81.62.22↔	Artrodesi di 3 vertebre, ventrale, intercorporea
81.51.10↔	Sostituzione totale dell'anca, protesi speciale	81.62.23↔	Artrodesi di 3 vertebre, dorsale, dinamica
81.51.99↔	Sostituzione totale dell'anca, altro	81.62.99↔	Artrodesi o rifusione di 2-3 vertebre, altro
81.52.00↔	Sostituzione parziale dell'anca, NAS	81.63.00↔	Artrodesi o rifusione di 4-8 vertebre, NAS
81.52.10↔	Sostituzione parziale dell'anca, Protesi della testa femorale e protesi biarticolata	81.63.10↔	Artrodesi di 4 - 6 vertebre, dorsale
81.52.11↔	Sostituzione parziale dell'anca, Coppa di sostegno e protesi acetabolare snap-fit	81.63.11↔	Artrodesi di 4 - 6 vertebre, combinata dorsale e ventrale, intercorporea
81.52.99↔	Sostituzione parziale dell'anca, altro	81.63.12↔	Artrodesi di 4 - 6 vertebre, ventrale, intercorporea
81.53.00↔	Revisione d'endoprotesi di anca, NAS	81.63.13↔	Artrodesi di 4 - 6 vertebre, dorsale, dinamica
81.53.10↔	Revisione d'endoprotesi di anca, senza sostituzione	81.63.20↔	Artrodesi di 7 - 8 vertebre, dorsale
81.53.11↔	Revisione di protesi d'anca di superficie e impianto di endoprotesi di anca	81.63.21↔	Artrodesi di 7 - 8 vertebre, combinata dorsale e ventrale, intercorporea
81.53.12↔	Revisione di protesi biarticolata e impianto di endoprotesi di anca	81.63.22↔	Artrodesi di 7 - 8 vertebre, ventrale, intercorporea
		81.63.23↔	Artrodesi di 7 - 8 vertebre, dorsale, dinamica
		81.63.99↔	Artrodesi o rifusione di 4-8 vertebre, altro
		81.64.00↔	Artrodesi o rifusione di 9 e più vertebre, NAS
		81.64.10↔	Artrodesi di 9 e più vertebre, dorsale
		81.64.11↔	Artrodesi di 9 o più vertebre, combinata dorsale e ventrale, intercorporea
		81.64.99↔	Artrodesi o rifusione di 9 e più vertebre, altro
		81.65.00↔	Vertebroplastica, NAS
		81.65.10↔	Vertebroplastica, 1 corpo vertebrale
		81.65.11↔	Vertebroplastica, 2 corpi vertebrali
		81.65.12↔	Vertebroplastica, 3 corpi vertebrali
		81.65.13↔	Vertebroplastica, 4 e più corpi vertebrali
		81.65.99↔	Vertebroplastica, altro
		81.66.00↔	Cifoplastica, NAS
		81.66.10↔	Cifoplastica, 1 corpo vertebrale

81.66.11↔	Cifoplastica, 2 corpi vertebrali	81.83.26↔	Perforazione subcondrale, articolazione omero-glenoidea, per via artroscopica
81.66.12↔	Cifoplastica, 3 corpi vertebrali	81.83.27↔	Perforazione subcondrale, articolazione omero-glenoidea, chirurgica a cielo aperto
81.66.13↔	Cifoplastica, 4 e più corpi vertebrali	81.83.28↔	Perforazione subcondrale, articolazione acromio-clavicolare, per via artroscopica
81.66.99↔	Cifoplastica, altro	81.83.29↔	Perforazione subcondrale, articolazione acromio-clavicolare, chirurgica a cielo aperto
81.71.00↔	Artroplastica della articolazione metacarpofalangea e interfalangea con impianto, NAS	81.83.30↔	Perforazione subcondrale con inserzione di impianto acellulare, articolazione omero-glenoidea, per via artroscopica
81.71.10↔	Impianto di altra endoprotesi delle articolazioni delle dita della mano	81.83.31↔	Perforazione subcondrale con inserzione di impianto acellulare, articolazione acromio-clavicolare, per via artroscopica
81.71.99↔	Artroplastica della articolazione metacarpofalangea e interfalangea con impianto, altro	81.83.32↔	Rifissazione del labbro glenoideo, per via artroscopica
81.72↔	Artroplastica della articolazione metacarpofalangea e interfalangea senza impianto	81.83.33↔	Allargamento dello spazio subacromiale, per via artroscopica
81.73↔	Sostituzione totale del polso	81.83.34↔	Plicatura capsulare con fissazione al glenoide, per via artroscopica
81.74.00↔	Artroplastica della articolazione carpocarpale o carpometacarpale con impianto, NAS	81.83.35↔	Perforazione subcondrale con inserzione di impianto acellulare, articolazione omero-glenoidea, chirurgica a cielo aperto
81.74.10↔	Impianto di endoprotesi dell'articolazione della base del pollice	81.83.36↔	Perforazione subcondrale con inserzione di impianto acellulare, articolazione acromio-clavicolare, chirurgica a cielo aperto
81.74.99↔	Artroplastica della articolazione carpocarpale o carpometacarpale con impianto, altro	81.83.39↔	Rifissazione e plastica artroscopica dell'apparato capsulo-legamentoso della spalla, altro, per via artroscopica
81.75↔	Artroplastica della articolazione carpocarpale o carpometacarpale senza impianto	81.83.40↔	Artroplastica di resezione della spalla
81.79↔	Altra riparazione della mano, delle dita e del polso	81.83.41↔	Rifissazione del limbus, chirurgica a cielo aperto
81.80↔	Sostituzione totale della spalla	81.83.42↔	Plastica del margine glenoideo anteriore e posteriore
81.81↔	Sostituzione parziale della spalla	81.83.43↔	Capsuloplastica anteriore e posteriore
81.82.00↔	Riparazione di lussazione ricorrente della spalla, NAS	81.83.44↔	Acromioplastica con sezione del legamento coraco-acromiale, chirurgica a cielo aperto
81.82.10↔	Riparazione di lussazione ricorrente della spalla, Rifissazione del labbro glenoideo, per via artroscopica	81.83.49↔	Rifissazione e plastica dell'apparato capsulo-legamentoso della spalla, altro, chirurgica a cielo aperto
81.82.11↔	Riparazione di lussazione ricorrente della spalla, Plicatura capsulare con fissazione alla glenoide, per via artroscopica	81.83.99↔	Altro intervento sulla spalla, altro
81.82.19↔	Riparazione di lussazione ricorrente della spalla, altro, per via artroscopica	81.84↔	Sostituzione totale del gomito
81.82.20↔	Riparazione di lussazione ricorrente della spalla, Rifissazione del limbus, chirurgica a cielo aperto	81.85.00↔	Altra riparazione del gomito, NAS
81.82.21↔	Riparazione di lussazione ricorrente della spalla, Plastica del margine glenoideo anteriore e posteriore	81.85.10↔	Rifissazione di frammento osteocondrale del gomito, per via artroscopica
81.82.22↔	Riparazione di lussazione ricorrente della spalla, Capsuloplastica anteriore e posteriore	81.85.11↔	Rifissazione di frammento osteocondrale del gomito, chirurgica a cielo aperto
81.82.29↔	Riparazione di lussazione ricorrente della spalla, altro, chirurgica a cielo aperto	81.85.12↔	Spongioplastica subcondrale del gomito, per via artroscopica
81.82.99↔	Riparazione di lussazione ricorrente della spalla, altro	81.85.13↔	Spongioplastica subcondrale del gomito, chirurgica a cielo aperto
81.83.00↔	Altro intervento sulla spalla, NAS	81.85.14↔	Innesto di cartilagine e impianto del gomito di colture tissutali prodotte in vitro, per via artroscopica
81.83.10↔	Rifissazione di frammento osteocondrale, articolazione omero-glenoidea, per via artroscopica	81.85.15↔	Innesto di cartilagine e impianto del gomito di colture tissutali prodotte in vitro, chirurgica a cielo aperto
81.83.11↔	Rifissazione di frammento osteocondrale, articolazione omero-glenoidea, chirurgica a cielo aperto	81.85.16↔	Condroabrasione del gomito, per via artroscopica
81.83.12↔	Rifissazione di frammento osteocondrale, articolazione acromio-clavicolare, per via artroscopica	81.85.17↔	Condroabrasione del gomito, chirurgica a cielo aperto
81.83.13↔	Rifissazione di frammento osteocondrale, articolazione acromio-clavicolare, chirurgica a cielo aperto	81.85.18↔	Perforazione subcondrale del gomito, per via artroscopica
81.83.14↔	Spongioplastica subcondrale, articolazione omero-glenoidea, per via artroscopica	81.85.19↔	Perforazione subcondrale del gomito, chirurgica a cielo aperto
81.83.15↔	Spongioplastica subcondrale, articolazione omero-glenoidea, chirurgica a cielo aperto	81.85.20↔	Perforazione subcondrale del gomito con inserzione di impianto acellulare, per via artroscopica
81.83.16↔	Spongioplastica subcondrale, articolazione acromio-clavicolare, per via artroscopica	81.85.21↔	Artroplastica di resezione del gomito
81.83.17↔	Spongioplastica subcondrale, articolazione acromio-clavicolare, chirurgica a cielo aperto	81.85.30↔	Sostituzione con protesi della superficie articolare distale dell'omero
81.83.18↔	Innesto di cartilagine e impianto di colture tissutali prodotte in vitro, articolazione omero-glenoidea, per via artroscopica	81.85.31↔	Altra riparazione del gomito, Protesi del capitello radiale
81.83.19↔	Innesto di cartilagine e impianto di colture tissutali prodotte in vitro, articolazione omero-glenoidea, chirurgica a cielo aperto	81.85.32↔	Altra riparazione del gomito, Protesi dell'estremità prossimale dell'ulna
81.83.20↔	Innesto di cartilagine e impianto di colture tissutali prodotte in vitro, articolazione acromio-clavicolare, per via artroscopica	81.85.99↔	Altra riparazione del gomito, altro
81.83.21↔	Innesto di cartilagine e impianto di colture tissutali prodotte in vitro, articolazione acromio-clavicolare, chirurgica a cielo aperto	81.90.00↔	Trapianto di condrociti, NAS
81.83.22↔	Condroabrasione, articolazione omero-glenoidea, per via artroscopica	81.90.10↔	Trapianto autologo su articolazioni di condrociti prodotti da una matrice, per via artroscopica
81.83.23↔	Condroabrasione, articolazione omero-glenoidea, chirurgica a cielo aperto	81.90.20↔	Trapianto autologo su articolazioni di condrociti prodotti da una matrice, chirurgico a cielo aperto
81.83.24↔	Condroabrasione, articolazione acromio-clavicolare, per via artroscopica	81.90.99↔	Trapianto di condrociti, altro
81.83.25↔	Condroabrasione, articolazione acromio-clavicolare, chirurgica a cielo aperto	81.93.00↔	Sutura della capsula o dei legamenti dell'arto superiore, NAS
		81.93.10↔	Sutura dell'apparato legamentoso della clavicola
		81.93.20↔	Sutura dell'anello fibroso radio-ulnare
		81.93.21↔	Sutura dell'apparato legamentoso radio-ulnare distale
		81.93.30↔	Sutura della capsula o dei legamenti dell'arto superiore, carpo e metacarpo
		81.93.99↔	Sutura della capsula o dei legamenti dell'arto superiore, altro
		81.94↔	Sutura della capsula o del legamento della caviglia e del piede

81.95.00↔	Sutura della capsula o del legamento in altra parte dell'arto inferiore, NAS	81.96.26↔	Altra riparazione articolare, Polso, Innesto di cartilagine e impianto di colture tissutali prodotte in vitro, chirurgico a cielo aperto
81.95.10↔	Sutura della capsula o del legamento in altra parte dell'arto inferiore, Sutura del legamento crociato anteriore del ginocchio, per via artroscopica	81.96.27↔	Altra riparazione articolare, Polso, Condroabrasione, per via artroscopica
81.95.11↔	Sutura della capsula o del legamento in altra parte dell'arto inferiore, Sutura del legamento crociato anteriore del ginocchio, chirurgica a cielo aperto	81.96.28↔	Altra riparazione articolare, Polso, Condroabrasione, chirurgica a cielo aperto
81.95.12↔	Sutura della capsula o del legamento in altra parte dell'arto inferiore, Sutura del legamento crociato posteriore del ginocchio, per via artroscopica	81.96.29↔	Altra riparazione articolare, Polso, altro
81.95.13↔	Sutura della capsula o del legamento in altra parte dell'arto inferiore, Sutura del legamento crociato posteriore del ginocchio, chirurgica a cielo aperto	81.96.2a↔	Altra riparazione articolare, Polso, Perforazione subcondrale, per via artroscopica
81.95.14↔	Sutura della capsula o del legamento in altra parte dell'arto inferiore, Sutura dell'apparato capsulo-legamentoso mediale con intervento sul menisco, per via artroscopica	81.96.2b↔	Altra riparazione articolare, Polso, Perforazione subcondrale, chirurgica a cielo aperto
81.95.15↔	Sutura della capsula o del legamento in altra parte dell'arto inferiore, Sutura dell'apparato capsulo-legamentoso mediale con intervento sul menisco, chirurgica a cielo aperto	81.96.2c↔	Altra riparazione articolare, Polso, Perforazione subcondrale con inserzione di impianto acellulare, per via artroscopica
81.95.16↔	Sutura della capsula o del legamento in altra parte dell'arto inferiore, Sutura dell'apparato capsulo-legamentoso laterale, per via artroscopica	81.96.30↔	Altra riparazione articolare, Articolazione sacroiliaca, NAS
81.95.17↔	Sutura della capsula o del legamento in altra parte dell'arto inferiore, Sutura dell'apparato capsulo-legamentoso laterale, chirurgica a cielo aperto	81.96.31↔	Altra riparazione articolare, Articolazione sacroiliaca, Rifissazione di frammento osteocondrale, per via artroscopica
81.95.18↔	Sutura della capsula o del legamento in altra parte dell'arto inferiore, Sutura dell'apparato capsulo-legamentoso dorsale, chirurgica a cielo aperto	81.96.32↔	Altra riparazione articolare, Articolazione sacroiliaca, Rifissazione di frammento osteocondrale, chirurgica a cielo aperto
81.95.99↔	Sutura della capsula o del legamento in altra parte dell'arto inferiore, altro	81.96.33↔	Altra riparazione articolare, Articolazione sacroiliaca, Spongioplastica subcondrale, per via artroscopica
81.96.00↔	Altra riparazione articolare, NAS	81.96.34↔	Altra riparazione articolare, Articolazione sacroiliaca, Spongioplastica subcondrale, chirurgica a cielo aperto
81.96.10↔	Altra riparazione articolare, Articolazione sterno-clavicolare, NAS	81.96.35↔	Altra riparazione articolare, Articolazione sacroiliaca, Innesto di cartilagine e impianto di colture tissutali prodotte in vitro, per via artroscopica
81.96.11↔	Altra riparazione articolare, Articolazione sterno-clavicolare, Rifissazione di frammento osteocondrale, per via artroscopica	81.96.36↔	Altra riparazione articolare, Articolazione sacroiliaca, Innesto di cartilagine e impianto di colture tissutali prodotte in vitro, chirurgico a cielo aperto
81.96.12↔	Altra riparazione articolare, Articolazione sterno-clavicolare, Rifissazione di frammento osteocondrale, chirurgica a cielo aperto	81.96.37↔	Altra riparazione articolare, Articolazione sacroiliaca, Condroabrasione, per via artroscopica
81.96.13↔	Altra riparazione articolare, Articolazione sterno-clavicolare, Spongioplastica subcondrale, per via artroscopica	81.96.38↔	Altra riparazione articolare, Articolazione sacroiliaca, Condroabrasione, chirurgica a cielo aperto
81.96.14↔	Altra riparazione articolare, Articolazione sterno-clavicolare, Spongioplastica subcondrale, chirurgica a cielo aperto	81.96.39↔	Altra riparazione articolare, Articolazione sacroiliaca, altro
81.96.15↔	Altra riparazione articolare, Articolazione sterno-clavicolare, Innesto di cartilagine e impianto di colture tissutali prodotte in vitro, per via artroscopica	81.96.3a↔	Altra riparazione articolare, Articolazione sacroiliaca, Perforazione subcondrale, per via artroscopica
81.96.16↔	Altra riparazione articolare, Articolazione sterno-clavicolare, Innesto di cartilagine e impianto di colture tissutali prodotte in vitro, chirurgico a cielo aperto	81.96.3b↔	Altra riparazione articolare, Articolazione sacroiliaca, Perforazione subcondrale, chirurgica a cielo aperto
81.96.17↔	Altra riparazione articolare, Articolazione sterno-clavicolare, Condroabrasione, per via artroscopica	81.96.3c↔	Altra riparazione articolare, Articolazione sacroiliaca, Perforazione subcondrale con inserzione di impianto acellulare, per via artroscopica
81.96.18↔	Altra riparazione articolare, Articolazione sterno-clavicolare, Condroabrasione, chirurgica a cielo aperto	81.96.40↔	Altra riparazione articolare, Articolazione tibio-fibulare prossimale, NAS
81.96.19↔	Altra riparazione articolare, Articolazione sterno-clavicolare, altro	81.96.41↔	Altra riparazione articolare, Articolazione tibio-fibulare prossimale, Rifissazione di frammento osteocondrale, per via artroscopica
81.96.1a↔	Altra riparazione articolare, Articolazione sterno-clavicolare, Perforazione subcondrale, per via artroscopica	81.96.42↔	Altra riparazione articolare, Articolazione tibio-fibulare prossimale, Rifissazione di frammento osteocondrale, chirurgica a cielo aperto
81.96.1b↔	Altra riparazione articolare, Articolazione sterno-clavicolare, Perforazione subcondrale, chirurgica a cielo aperto	81.96.43↔	Altra riparazione articolare, Articolazione tibio-fibulare prossimale, Spongioplastica subcondrale, per via artroscopica
81.96.1c↔	Altra riparazione articolare, Articolazione sterno-clavicolare, Perforazione subcondrale con inserzione di impianto acellulare, per via artroscopica	81.96.44↔	Altra riparazione articolare, Articolazione tibio-fibulare prossimale, Spongioplastica subcondrale, chirurgica a cielo aperto
81.96.20↔	Altra riparazione articolare, Polso, NAS	81.96.45↔	Altra riparazione articolare, Articolazione tibio-fibulare prossimale, Innesto di cartilagine e impianto di colture tissutali prodotte in vitro, per via artroscopica
81.96.21↔	Altra riparazione articolare, Polso, Rifissazione di frammento osteocondrale, per via artroscopica	81.96.46↔	Altra riparazione articolare, Articolazione tibio-fibulare prossimale, Innesto di cartilagine e impianto di colture tissutali prodotte in vitro, chirurgica a cielo aperto
81.96.22↔	Altra riparazione articolare, Polso, Rifissazione di frammento osteocondrale, chirurgica a cielo aperto	81.96.47↔	Altra riparazione articolare, Articolazione tibio-fibulare prossimale, Condroabrasione, per via artroscopica
81.96.23↔	Altra riparazione articolare, Polso, Spongioplastica subcondrale, per via artroscopica	81.96.48↔	Altra riparazione articolare, Articolazione tibio-fibulare prossimale, Condroabrasione, chirurgica a cielo aperto
81.96.24↔	Altra riparazione articolare, Polso, Spongioplastica subcondrale, chirurgica a cielo aperto	81.96.49↔	Altra riparazione articolare, Articolazione tibio-fibulare prossimale, altro
81.96.25↔	Altra riparazione articolare, Polso, Innesto di cartilagine e impianto di colture tissutali prodotte in vitro, per via artroscopica	81.96.4a↔	Altra riparazione articolare, Articolazione tibio-fibulare prossimale, Perforazione subcondrale, per via artroscopica
		81.96.4b↔	Altra riparazione articolare, Articolazione tibio-fibulare prossimale, Perforazione subcondrale, chirurgica a cielo aperto

81.96.4c↔	Altra riparazione articolare, Articolazione tibio-fibulare prossimale, Perforazione subcondrale con inserzione di impianto acellulare, per via artroscopica	81.96.75↔	Altra riparazione articolare, altre articolazioni del piede, Innesto di cartilagine e impianto di colture tissutali prodotte in vitro, per via artroscopica
81.96.50↔	Altra riparazione articolare, Articolazione metatarso-falangea, NAS	81.96.76↔	Altra riparazione articolare, altre articolazioni del piede, Innesto di cartilagine e impianto di colture tissutali prodotte in vitro, chirurgico a cielo aperto
81.96.51↔	Altra riparazione articolare, Articolazione metatarso-falangea, Rifissazione di frammento osteocondrale, per via artroscopica	81.96.77↔	Altra riparazione articolare, altre articolazioni del piede, Condroabrasione, per via artroscopica
81.96.52↔	Altra riparazione articolare, Articolazione metatarso-falangea, Rifissazione di frammento osteocondrale, chirurgica a cielo aperto	81.96.78↔	Altra riparazione articolare, altre articolazioni del piede, Condroabrasione, chirurgica a cielo aperto
81.96.53↔	Altra riparazione articolare, Articolazione metatarso-falangea, Spongioplastica subcondrale, per via artroscopica	81.96.79↔	Altra riparazione articolare, altre articolazioni del piede, altro
81.96.54↔	Altra riparazione articolare, Articolazione metatarso-falangea, Spongioplastica subcondrale, chirurgica a cielo aperto	81.96.7a↔	Altra riparazione articolare, altre articolazioni del piede, Perforazione subcondrale, per via artroscopica
81.96.55↔	Altra riparazione articolare, Articolazione metatarso-falangea, Innesto di cartilagine e impianto di colture tissutali prodotte in vitro, per via artroscopica	81.96.7b↔	Altra riparazione articolare, altre articolazioni del piede, Perforazione subcondrale, chirurgica a cielo aperto
81.96.56↔	Altra riparazione articolare, Articolazione metatarso-falangea, Innesto di cartilagine e impianto di colture tissutali prodotte in vitro, chirurgico a cielo aperto	81.96.7c↔	Altra riparazione articolare, altre articolazioni del piede, Perforazione subcondrale con inserzione di impianto acellulare, per via artroscopica
81.96.57↔	Altra riparazione articolare, Articolazione metatarso-falangea, Condroabrasione, per via artroscopica	81.96.80↔	Altra riparazione di altra articolazione specificata, NAS
81.96.58↔	Altra riparazione articolare, Articolazione metatarso-falangea, Condroabrasione, chirurgica a cielo aperto	81.96.81↔	Altra riparazione di altra articolazione specificata, Rifissazione di frammento osteocondrale, per via artroscopica
81.96.59↔	Altra riparazione articolare, Articolazione metatarso-falangea, altro	81.96.82↔	Altra riparazione di altra articolazione specificata, Rifissazione di frammento osteocondrale, chirurgica a cielo aperto
81.96.5a↔	Altra riparazione articolare, Articolazione metatarso-falangea, Perforazione subcondrale, per via artroscopica	81.96.83↔	Altra riparazione di altra articolazione specificata, Spongioplastica subcondrale, per via artroscopica
81.96.5b↔	Altra riparazione articolare, Articolazione metatarso-falangea, Perforazione subcondrale, chirurgica a cielo aperto	81.96.84↔	Altra riparazione di altra articolazione specificata, Spongioplastica subcondrale, chirurgica a cielo aperto
81.96.5c↔	Altra riparazione articolare, Articolazione metatarso-falangea, Perforazione subcondrale con inserzione di impianto acellulare, per via artroscopica	81.96.85↔	Altra riparazione di altra articolazione specificata, Innesto di cartilagine e impianto di colture tissutali prodotte in vitro, per via artroscopica
81.96.60↔	Altra riparazione articolare, Articolazione interfalangea del piede, NAS	81.96.86↔	Altra riparazione di altra articolazione specificata, Innesto di cartilagine e impianto di colture tissutali prodotte in vitro, chirurgico a cielo aperto
81.96.61↔	Altra riparazione articolare, Articolazione interfalangea del piede, Rifissazione di frammento osteocondrale, per via artroscopica	81.96.87↔	Altra riparazione di altra articolazione specificata, Condroabrasione, per via artroscopica
81.96.62↔	Altra riparazione articolare, Articolazione interfalangea del piede, Rifissazione di frammento osteocondrale, chirurgica a cielo aperto	81.96.88↔	Altra riparazione di altra articolazione specificata, Condroabrasione, chirurgica a cielo aperto
81.96.63↔	Altra riparazione articolare, Articolazione interfalangea del piede, Spongioplastica subcondrale, per via artroscopica	81.96.89↔	Altra riparazione di altra articolazione specificata, altro
81.96.64↔	Altra riparazione articolare, Articolazione interfalangea del piede, Spongioplastica subcondrale, chirurgica a cielo aperto	81.96.8a↔	Altra riparazione di altra articolazione specificata, Perforazione subcondrale, per via artroscopica
81.96.65↔	Altra riparazione articolare, Articolazione interfalangea del piede, Innesto di cartilagine e impianto di colture tissutali prodotte in vitro, per via artroscopica	81.96.8b↔	Altra riparazione di altra articolazione specificata, Perforazione subcondrale, chirurgica a cielo aperto
81.96.66↔	Altra riparazione articolare, Articolazione interfalangea del piede, Innesto di cartilagine e impianto di colture tissutali prodotte in vitro, chirurgico a cielo aperto	81.96.8c↔	Altra riparazione di altra articolazione specificata, Perforazione subcondrale con inserzione di impianto acellulare, per via artroscopica
81.96.67↔	Altra riparazione articolare, Articolazione interfalangea del piede, Condroabrasione, per via artroscopica	81.96.90↔	Altri interventi di riparazione e plastica articolare, NAS
81.96.68↔	Altra riparazione articolare, Articolazione interfalangea del piede, Condroabrasione, chirurgica a cielo aperto	81.96.91↔	Altri interventi di riparazione e plastica articolare, Sutura di capsula o legamento collaterale
81.96.69↔	Altra riparazione articolare, Articolazione interfalangea del piede, altro	81.96.92↔	Altri interventi di riparazione e plastica articolare, Rifissazione dell'apparato capsulo-legamentoso di altre articolazioni
81.96.6a↔	Altra riparazione articolare, Articolazione interfalangea del piede, Perforazione subcondrale, per via artroscopica	81.96.93↔	Altri interventi di riparazione e plastica articolare, Impianto/rimozione di menisco di collagene
81.96.6b↔	Altra riparazione articolare, Articolazione interfalangea del piede, Perforazione subcondrale, chirurgica a cielo aperto	81.96.94↔	Altri interventi di riparazione e plastica articolare, Impianto/rimozione di menisco di collagene, per via artroscopica
81.96.6c↔	Altra riparazione articolare, Articolazione interfalangea del piede, Perforazione subcondrale con inserzione di impianto acellulare, per via artroscopica	81.96.95↔	Altri interventi di riparazione e plastica articolare, Impianto di endoprotesi in articolazioni dell'estremità superiore, altro
81.96.70↔	Altra riparazione articolare, altre articolazioni del piede, NAS	81.96.96↔	Altri interventi di riparazione e plastica articolare, Inserzione di distanziatori (es. dopo rimozione di endoprotesi)
81.96.71↔	Altra riparazione articolare, altre articolazioni del piede, Rifissazione di frammento osteocondrale, per via artroscopica	81.96.97↔	Altri interventi di riparazione e plastica articolare, Intervento complesso di primo impianto/sostituzione di endoprotesi articolare associato a sostituzione di osso e/o a sostituzione di articolazioni adiacenti
81.96.72↔	Altra riparazione articolare, altre articolazioni del piede, Rifissazione di frammento osteocondrale, chirurgica a cielo aperto	81.96.98↔	Altri interventi di riparazione e plastica articolare, Artroplastica di resezione del polso
81.96.73↔	Altra riparazione articolare, altre articolazioni del piede, Spongioplastica subcondrale, per via artroscopica	81.96.99↔	Altra riparazione articolare, altro
81.96.74↔	Altra riparazione articolare, altre articolazioni del piede, Spongioplastica subcondrale, chirurgica a cielo aperto	81.96.9a↔	Altri interventi di riparazione e plastica articolare, Artroplastica di resezione delle articolazioni del piede
		81.96.9b↔	Altri interventi di riparazione e plastica articolare, altri interventi di plastica articolare
		81.97.00↔	Revisione di protesi articolare dell'arto superiore, NAS
		81.97.10↔	Revisione di protesi articolare dell'arto superiore, senza sostituzione
		81.97.11↔	Revisione e sostituzione di protesi totale della spalla

81.97.12↔	Revisione e sostituzione di protesi della testa dell'omero	81.99.35↔	Interventi artroscopici sulla cartilagine articolare, Polso
81.97.13↔	Revisione e sostituzione di protesi totale del gomito	81.99.36↔	Interventi artroscopici sulla cartilagine articolare, Articolazione sacroiliaca
81.97.14↔	Revisione e sostituzione di protesi del capitello radiale	81.99.37↔	Interventi artroscopici sulla cartilagine articolare, Sinfisi pubica
81.97.15↔	Revisione e sostituzione di endoprotesi del polso	81.99.38↔	Interventi artroscopici sulla cartilagine articolare, Anca
81.97.16↔	Revisione e sostituzione di endoprotesi dell'articolazione della base del pollice	81.99.39↔	Interventi artroscopici sulla cartilagine articolare, altro
81.97.17↔	Revisione e sostituzione di altra endoprotesi delle articolazioni delle dita delle mani	81.99.3a↔	Interventi artroscopici sulla cartilagine articolare e sui menischi, Articolazione del ginocchio
81.97.99↔	Revisione di protesi articolare dell'arto superiore, altro	81.99.3b↔	Interventi artroscopici sulla cartilagine articolare, Articolazione tibio-fibulare prossimale
81.99.00↔	Altri interventi sulle strutture articolari, NAS	81.99.3c↔	Interventi artroscopici sulla cartilagine articolare, Articolazione talocrurale
81.99.10↔	Revisione artroscopica di articolazione, NAS	81.99.3d↔	Interventi artroscopici sulla cartilagine articolare, Articolazione subtalare
81.99.11↔	Revisione artroscopica di articolazione, Articolazione omero-glenoidea	81.99.3e↔	Interventi artroscopici sulla cartilagine articolare, Altre articolazioni del piede e delle dita del piede
81.99.12↔	Revisione artroscopica di articolazione, Articolazione acromio-clavicolare	81.99.3f↔	Interventi artroscopici sulla cartilagine articolare, Articolazione metatarso-falangea
81.99.13↔	Revisione artroscopica di articolazione, Articolazione sterno-clavicolare	81.99.3g↔	Interventi artroscopici sulla cartilagine articolare, Articolazione interfalangea del piede
81.99.14↔	Revisione artroscopica di articolazione, Gomito	81.99.40↔	Interventi chirurgici a cielo aperto sulla cartilagine articolare, NAS
81.99.15↔	Revisione artroscopica di articolazione, Polso	81.99.41↔	Interventi chirurgici a cielo aperto sulla cartilagine articolare, Articolazione omero-glenoidea
81.99.16↔	Revisione artroscopica di articolazione, Articolazione sacroiliaca	81.99.42↔	Interventi chirurgici a cielo aperto sulla cartilagine articolare, Articolazione acromio-clavicolare
81.99.17↔	Revisione artroscopica di articolazione, Sinfisi pubica	81.99.43↔	Interventi chirurgici a cielo aperto sulla cartilagine articolare, Articolazione sterno-clavicolare
81.99.18↔	Revisione artroscopica di articolazione, Anca	81.99.44↔	Interventi chirurgici a cielo aperto sulla cartilagine articolare, Gomito
81.99.19↔	Revisione artroscopica di articolazione, altro	81.99.45↔	Interventi chirurgici a cielo aperto sulla cartilagine articolare, Polso
81.99.1a↔	Revisione artroscopica di articolazione, Articolazione del ginocchio	81.99.46↔	Interventi chirurgici a cielo aperto sulla cartilagine articolare, Articolazione sacroiliaca
81.99.1b↔	Revisione artroscopica di articolazione, Articolazione tibio-fibulare prossimale	81.99.47↔	Interventi chirurgici a cielo aperto sulla cartilagine articolare, Sinfisi pubica
81.99.1c↔	Revisione artroscopica di articolazione, Articolazione talocrurale	81.99.48↔	Interventi chirurgici a cielo aperto sulla cartilagine articolare, Anca
81.99.1d↔	Revisione artroscopica di articolazione, Articolazione subtalare	81.99.49↔	Interventi chirurgici a cielo aperto sulla cartilagine articolare, altro
81.99.1e↔	Revisione artroscopica di articolazione, Altre articolazioni del piede e delle dita del piede	81.99.4a↔	Interventi chirurgici a cielo aperto sulla cartilagine articolare e sui menischi, Articolazione del ginocchio
81.99.1f↔	Revisione artroscopica di articolazione, Articolazione metatarso-falangea	81.99.4b↔	Interventi chirurgici a cielo aperto sulla cartilagine articolare, Articolazione tibio-fibulare prossimale
81.99.1g↔	Revisione artroscopica di articolazione, Articolazione interfalangea del piede	81.99.4c↔	Interventi chirurgici a cielo aperto sulla cartilagine articolare, Articolazione talocrurale
81.99.20↔	Revisione chirurgica a cielo aperto di articolazione, NAS	81.99.4d↔	Interventi chirurgici a cielo aperto sulla cartilagine articolare, Articolazione subtalare
81.99.21↔	Revisione chirurgica a cielo aperto di articolazione, Articolazione omero-glenoidea	81.99.4e↔	Interventi chirurgici a cielo aperto sulla cartilagine articolare, Altre articolazioni del piede e delle dita del piede
81.99.22↔	Revisione chirurgica a cielo aperto di articolazione, Articolazione acromio-clavicolare	81.99.4f↔	Interventi chirurgici a cielo aperto sulla cartilagine articolare, Articolazione metatarso-falangea
81.99.23↔	Revisione chirurgica a cielo aperto di articolazione, Articolazione sterno-clavicolare	81.99.4g↔	Interventi chirurgici a cielo aperto sulla cartilagine articolare, Articolazione interfalangea del piede
81.99.24↔	Revisione chirurgica a cielo aperto di articolazione, Gomito	81.99.50↔	Artrorisi e fissazione temporanea di articolazione, NAS
81.99.25↔	Revisione chirurgica a cielo aperto di articolazione, Polso	81.99.51↔	Artrorisi e fissazione temporanea di articolazione, Articolazione omero-glenoidea
81.99.26↔	Revisione chirurgica a cielo aperto di articolazione, Articolazione sacroiliaca	81.99.52↔	Artrorisi e fissazione temporanea di articolazione, Articolazione acromio-clavicolare
81.99.27↔	Revisione chirurgica a cielo aperto di articolazione, Sinfisi pubica	81.99.53↔	Artrorisi e fissazione temporanea di articolazione, Articolazione sterno-clavicolare
81.99.28↔	Revisione chirurgica a cielo aperto di articolazione, Anca	81.99.54↔	Artrorisi e fissazione temporanea di articolazione, Gomito
81.99.29↔	Revisione chirurgica a cielo aperto di articolazione, altro	81.99.55↔	Artrorisi e fissazione temporanea di articolazione, Polso
81.99.2a↔	Revisione chirurgica a cielo aperto di articolazione, Articolazione del ginocchio	81.99.56↔	Artrorisi e fissazione temporanea di articolazione, Articolazione sacroiliaca
81.99.2b↔	Revisione chirurgica a cielo aperto di articolazione, Articolazione tibio-fibulare prossimale	81.99.57↔	Artrorisi e fissazione temporanea di articolazione, Sinfisi pubica
81.99.2c↔	Revisione chirurgica a cielo aperto di articolazione, Articolazione talocrurale	81.99.58↔	Artrorisi e fissazione temporanea di articolazione, Anca
81.99.2d↔	Revisione chirurgica a cielo aperto di articolazione, Articolazione subtalare	81.99.59↔	Artrorisi e fissazione temporanea, altro
81.99.2e↔	Revisione chirurgica a cielo aperto di articolazione, Altre articolazioni del piede e delle dita del piede	81.99.5a↔	Artrorisi e fissazione temporanea di articolazione, Articolazione del ginocchio
81.99.2f↔	Revisione chirurgica a cielo aperto di articolazione, Articolazione metatarso-falangea	81.99.5b↔	Artrorisi e fissazione temporanea di articolazione, Articolazione tibio-fibulare prossimale
81.99.2g↔	Revisione chirurgica a cielo aperto di articolazione, Articolazione interfalangea del piede		
81.99.30↔	Interventi artroscopici sulla cartilagine articolare, NAS		
81.99.31↔	Interventi artroscopici sulla cartilagine articolare, Articolazione omero-glenoidea		
81.99.32↔	Interventi artroscopici sulla cartilagine articolare, Articolazione acromio-clavicolare		
81.99.33↔	Interventi artroscopici sulla cartilagine articolare, Articolazione sterno-clavicolare		
81.99.34↔	Interventi artroscopici sulla cartilagine articolare, Gomito		

81.99.5c↔	Artrorisi e fissazione temporanea di articolazione, Articolazione talocrurale	82.21↔	Asportazione di lesione della fascia [o guaina] tendinea della mano
81.99.5d↔	Artrorisi e fissazione temporanea di articolazione, Articolazione subtalare	82.22↔	Asportazione di lesione dei muscoli della mano
81.99.5e↔	Artrorisi e fissazione temporanea di articolazione, Piede e dita del piede, altro	82.29↔	Asportazione di altre lesioni dei tessuti molli della mano
81.99.5f↔	Artrorisi e fissazione temporanea di articolazione, Articolazione metatarso-falangea	82.31↔	Borsectomia della mano
81.99.5g↔	Artrorisi e fissazione temporanea di articolazione, Articolazione interfalangea del piede	82.32↔	Asportazione di tendini della mano per innesto
81.99.80↔	Altri interventi artroscopici sulle strutture articolari, NAS	82.33↔	Altra tendinectomia della mano
81.99.81↔	Altri interventi artroscopici sulle strutture articolari, Polso	82.34↔	Asportazione di muscolo o fasce della mano per innesto
81.99.82↔	Altri interventi artroscopici sulle strutture articolari, Articolazione del ginocchio	82.35.00↔	Altra fasciectomia della mano, NAS
81.99.83↔	Altri interventi artroscopici sulle strutture articolari, Articolazione talocrurale	82.35.10↔	Fasciectomia del palmo della mano
81.99.89↔	Altri interventi artroscopici sulle strutture articolari, altro	82.35.11↔	Fasciectomia della mano e delle dita della mano con neurolisi
81.99.90↔	Altri interventi chirurgici a cielo aperto sulle strutture articolari, NAS	82.35.12↔	Fasciectomia della mano e delle dita della mano con neurolisi e arteriolisi
81.99.91↔	Altri interventi chirurgici a cielo aperto sulle strutture articolari, Articolazione omero-glenoidea	82.35.13↔	Fasciectomia della mano e delle dita della mano con artroliisi
81.99.92↔	Altri interventi chirurgici a cielo aperto sulle strutture articolari, Articolazione acromio-clavicolare	82.35.99↔	Altra fasciectomia della mano, altro
81.99.93↔	Altri interventi chirurgici a cielo aperto sulle strutture articolari, Articolazione sterno-clavicolare	82.36↔	Altra miectomia della mano
81.99.94↔	Altri interventi chirurgici a cielo aperto sulle strutture articolari, Gomito	82.39.00↔	Altra asportazione dei tessuti molli della mano, NAS
81.99.95↔	Altri interventi chirurgici a cielo aperto sulle strutture articolari, Articolazione radio-ulnare prossimale	82.39.10↔	Altra asportazione dei tessuti molli della mano, Asportazione di guaine tendinee della mano
81.99.96↔	Altri interventi chirurgici a cielo aperto sulle strutture articolari, Polso	82.39.99↔	Altra asportazione dei tessuti molli della mano, altro
81.99.97↔	Altri interventi chirurgici a cielo aperto sulle strutture articolari, Articolazione sacroiliaca	82.41↔	Sutura della fascia tendinea della mano
81.99.98↔	Altri interventi chirurgici a cielo aperto sulle strutture articolari, Anca	82.42↔	Sutura differita dei tendini flessori della mano
81.99.99↔	Altri interventi sulle strutture articolari, altro	82.43↔	Sutura differita di altri tendini della mano
81.99.9a↔	Altri interventi chirurgici a cielo aperto sulle strutture articolari, Articolazione tibio-fibulare prossimale	82.44↔	Altra sutura dei tendini flessori della mano
81.99.9b↔	Altri interventi chirurgici a cielo aperto sulle strutture articolari, Articolazione talocrurale	82.45↔	Altra sutura di altri tendini della mano
81.99.9c↔	Altri interventi chirurgici a cielo aperto sulle strutture articolari, Articolazione subtalare	82.46.00↔	Sutura di muscoli o fasce della mano, NAS
81.99.9e↔	Altri interventi chirurgici a cielo aperto sulle strutture articolari, Piede e dita del piede, altro	82.46.10↔	Sutura di fascia della mano
81.99.9f↔	Altri interventi chirurgici a cielo aperto sulle strutture articolari, Articolazione metatarso-falangea	82.46.20↔	Sutura di muscolo della mano
81.99.9g↔	Altri interventi chirurgici a cielo aperto sulle strutture articolari, Articolazione interfalangea del piede	82.46.99↔	Sutura di muscoli o fasce della mano, altro
82.01.00↔	Esplorazione della fascia tendinea della mano, NAS	82.51↔	Avanzamento di tendini della mano
82.01.10↔	Esplorazione-asportazione della fascia tendinea della mano (estensori)	82.52↔	Arretramento di tendini della mano
82.01.11↔	Esplorazione-asportazione della fascia tendinea della mano (flessori)	82.53↔	Reinserzione di tendini della mano
82.01.99↔	Esplorazione della fascia tendinea della mano, altro	82.54↔	Reinserzione di muscoli della mano
82.02↔	Miotomia della mano	82.55↔	Altra modificazione di lunghezza di tendini e muscoli della mano
82.03↔	Borsotomia della mano	82.56↔	Altra trasposizione di tendini della mano, NAS
82.04↔	Incisione e drenaggio dello spazio palmare o tenere	82.57.00↔	Altra trasposizione di tendini della mano, Trasposizione di tendine flessore della mano
82.09.00↔	Altra incisione dei tessuti molli della mano, NAS	82.57.10↔	Altra trasposizione di tendini della mano, altro
82.09.10↔	Altra incisione dei tessuti molli della mano, Incisione di compartimento tendineo della mano	82.57.99↔	Altra trasposizione di tendini della mano, altro
82.09.99↔	Altra incisione dei tessuti molli della mano, altro	82.58↔	Altra trasposizione di tendini della mano
82.11.00↔	Tenotomia della mano, NAS	82.59↔	Altra trasposizione di muscoli della mano
82.11.10↔	Tenotomia della mano, Polso, percutanea	82.61↔	Intervento di ricostruzione del pollice completo di nervi e vasi sanguigni
82.11.11↔	Tenotomia della mano, Dita della mano, percutanea	82.69↔	Altra ricostruzione del pollice
82.11.20↔	Tenotomia della mano, chirurgica a cielo aperto	82.71↔	Ricostruzione di puleggia tendinea
82.11.99↔	Tenotomia della mano,	82.72.00↔	Intervento di plastica sulla mano con innesto di muscolo o fascia muscolare, NAS
82.12↔	Fasciotomia della mano	82.72.10↔	Intervento di plastica con innesto di muscolo o fascia, su un dito della mano
82.19.00↔	Altra sezione di tessuto molle della mano, NAS	82.72.11↔	Intervento di plastica con innesto di muscolo o fascia, su altre parti della mano
82.19.10↔	Altra sezione di tessuto molle della mano, Sezione di muscoli della mano	82.72.99↔	Intervento di plastica sulla mano con innesto di muscolo o fascia muscolare, altro
82.19.99↔	Altra sezione di tessuto molle della mano, altro	82.79↔	Intervento di plastica sulla mano con altro innesto o impianto
		82.81↔	Trasferimento di dita, ad eccezione del pollice
		82.82↔	Riparazione di schisi della mano
		82.83↔	Riparazione di macrodattilia
		82.84↔	Riparazione di dito a martello
		82.85↔	Altra tenodesi della mano
		82.86.00↔	Altra tenoplastica della mano, NAS
		82.86.10↔	Tenoplastica di tendini flessori della mano
		82.86.11↔	Creazione di un letto per l'innesto di tendini nella mano
		82.86.12↔	Revisione di innesto tendineo della mano (senza sostituzione)
		82.86.13↔	Sostituzione di innesto tendineo della mano
		82.86.99↔	Altra tenoplastica della mano, altro
		82.89.00↔	Altri interventi di plastica sulla mano, NAS
		82.89.10↔	Plastica delle guaine tendinee della mano
		82.89.11↔	Rifissazione ossea di legamenti della mano, Carpo e metacarpo
		82.89.12↔	Rifissazione ossea di legamenti di mano, altri legamenti della mano

82.89.13↔	Distrazione transarticolare dei tessuti molli per anomalie congenite della mano	83.11↔	Achillotomia
82.89.14↔	Radializzazione per anomalie congenite della mano	83.12↔	Tenotomia degli adduttori dell'anca
82.89.15↔	Resezione di briglie con ricostruzione plastica per anomalie congenite della mano	83.13.00↔	Altra tenotomia, NAS
82.89.16↔	Trasferimento di dito del piede per sostituire un dito della mano	83.13.10↔	Incisione di tendine, Testa e collo
82.89.99↔	Altri interventi di plastica sulla mano, altro	83.13.11↔	Incisione di tendine, Spalla e ascella
82.91↔	Lisi di aderenze della mano	83.13.12↔	Incisione di tendine, Braccio e gomito
82.99.00↔	Altri interventi su muscoli, tendini e fasce della mano, NAS	83.13.13↔	Incisione di tendine, Avambraccio
82.99.10↔	Altri interventi su tendini della mano	83.13.14↔	Incisione di tendine, Parete toracica, addome e dorso
82.99.20↔	Altri interventi su fasce della mano	83.13.15↔	Incisione di tendine, Regione inguinale e genitale e natiche
82.99.30↔	Altri interventi su muscoli della mano	83.13.16↔	Incisione di tendine, Estremità inferiore
82.99.99↔	Altri interventi su muscoli, tendini e fasce della mano, altro	83.13.19↔	Incisione di tendine, Altra localizzazione
83.01.00↔	Esplorazione della guaina tendinea, NAS	83.13.20↔	Sezione di tendine, Testa e collo
83.01.10↔	Esplorazione della guaina tendinea, Testa e collo	83.13.21↔	Sezione di tendine, Spalla e ascella
83.01.11↔	Esplorazione della guaina tendinea, Spalla e ascella	83.13.22↔	Sezione di tendine, Braccio e gomito
83.01.12↔	Esplorazione della guaina tendinea, Braccio e gomito	83.13.23↔	Sezione di tendine, Avambraccio
83.01.13↔	Esplorazione della guaina tendinea, Avambraccio	83.13.24↔	Sezione di tendine, Parete toracica, addome e dorso
83.01.14↔	Esplorazione della guaina tendinea, Parete toracica e dorso	83.13.25↔	Sezione di tendine, Regione inguinale e genitale e natiche
83.01.15↔	Esplorazione della guaina tendinea, Regione inguinale e genitale e natiche	83.13.26↔	Sezione di tendine, Estremità inferiore
83.01.16↔	Esplorazione della guaina tendinea, Estremità inferiore	83.13.29↔	Sezione di tendine, Altra localizzazione
83.01.19↔	Esplorazione della guaina tendinea, Altra localizzazione	83.13.99↔	Altra tenotomia, altro
83.01.99↔	Esplorazione della guaina tendinea, altro	83.14.00↔	Fasciotomia, NAS
83.02.00↔	Miotomia, NAS	83.14.10↔	Fasciotomia, Testa e collo
83.02.10↔	Miotomia, Testa e collo	83.14.11↔	Fasciotomia, Spalla e ascella
83.02.11↔	Miotomia, Spalla e ascella	83.14.12↔	Fasciotomia, Braccio e gomito
83.02.12↔	Miotomia, Braccio e gomito	83.14.13↔	Fasciotomia, Avambraccio
83.02.13↔	Miotomia, Avambraccio	83.14.14↔	Fasciotomia, Parete toracica, addome e dorso
83.02.14↔	Miotomia, Parete toracica, addome e dorso	83.14.15↔	Fasciotomia, Regione inguinale e genitale e natiche
83.02.15↔	Miotomia, Regione inguinale e genitale e natiche	83.14.16↔	Fasciotomia, Estremità inferiore
83.02.16↔	Miotomia, Estremità inferiore	83.14.19↔	Fasciotomia, Altra localizzazione
83.02.19↔	Miotomia, Altra localizzazione	83.14.99↔	Fasciotomia, altro
83.02.99↔	Miotomia, altro	83.19.00↔	Altra sezione dei tessuti molli, NAS
83.03.00↔	Borsotomia, NAS	83.19.10↔	Sezione di muscolo, Testa e collo
83.03.10↔	Borsotomia, Testa e collo	83.19.11↔	Sezione di muscolo, Spalla e ascella
83.03.11↔	Borsotomia, Spalla e ascella	83.19.12↔	Sezione di muscolo, Braccio e gomito
83.03.12↔	Borsotomia, Braccio e gomito	83.19.13↔	Sezione di muscolo, Avambraccio
83.03.13↔	Borsotomia, Avambraccio	83.19.14↔	Sezione di muscolo, Parete toracica, addome e dorso
83.03.14↔	Borsotomia, Parete toracica, addome e dorso	83.19.15↔	Sezione di muscolo, Regione inguinale e genitale e natiche
83.03.15↔	Borsotomia, Regione inguinale e genitale e natiche	83.19.16↔	Sezione di muscolo, Estremità inferiore
83.03.16↔	Borsotomia, Estremità inferiore	83.19.19↔	Sezione di muscolo, Altra localizzazione
83.03.19↔	Borsotomia, Altra localizzazione	83.19.20↔	Disinserzione di muscolo, tendine e fascia, Testa e collo
83.03.99↔	Borsotomia, altro	83.19.21↔	Disinserzione di muscolo, tendine e fascia, Spalla e ascella
83.09.00↔	Altra incisione dei tessuti molli, NAS	83.19.22↔	Disinserzione di muscolo, tendine e fascia, Braccio e gomito
83.09.10↔	Rimozione di corpo estraneo da muscolo, tendine o fascia, Testa e collo	83.19.23↔	Disinserzione di muscolo, tendine e fascia, Avambraccio
83.09.11↔	Rimozione di corpo estraneo da muscolo, tendine o fascia, Spalla e ascella	83.19.24↔	Disinserzione di muscolo, tendine e fascia, Parete toracica, addome e dorso
83.09.12↔	Rimozione di corpo estraneo da muscolo, tendine o fascia, Braccio e gomito	83.19.25↔	Disinserzione di muscolo, tendine e fascia, Regione inguinale e genitale e natiche
83.09.13↔	Rimozione di corpo estraneo da muscolo, tendine o fascia, Avambraccio	83.19.26↔	Disinserzione di muscolo, tendine e fascia, Estremità inferiore
83.09.14↔	Rimozione di corpo estraneo da muscolo, tendine o fascia, Parete toracica, addome e dorso	83.19.29↔	Disinserzione di muscolo, tendine e fascia, Altra localizzazione
83.09.15↔	Rimozione di corpo estraneo da muscolo, tendine o fascia, Regione inguinale e genitale e natiche	83.19.30↔	Distacco del peduncolo dopo plastica con lembo, Testa e collo
83.09.16↔	Rimozione di corpo estraneo da muscolo, tendine o fascia, Estremità inferiore	83.19.31↔	Distacco del peduncolo dopo plastica con lembo, Spalla e ascella
83.09.19↔	Rimozione di corpo estraneo da muscolo, tendine o fascia, Altra localizzazione	83.19.32↔	Distacco del peduncolo dopo plastica con lembo, Braccio e gomito
83.09.90↔	Altra incisione dei tessuti molli, Testa e collo	83.19.33↔	Distacco del peduncolo dopo plastica con lembo, Avambraccio
83.09.91↔	Altra incisione dei tessuti molli, Spalla e ascella	83.19.34↔	Distacco del peduncolo dopo plastica con lembo, Parete toracica, addome e dorso
83.09.92↔	Altra incisione dei tessuti molli, Braccio e gomito	83.19.35↔	Distacco del peduncolo dopo plastica con lembo, Regione inguinale e genitale e natiche
83.09.93↔	Altra incisione dei tessuti molli, Avambraccio	83.19.36↔	Distacco del peduncolo dopo plastica con lembo, Estremità inferiore
83.09.94↔	Altra incisione dei tessuti molli, Parete toracica, addome e dorso	83.19.39↔	Distacco del peduncolo dopo plastica con lembo, Altra localizzazione
83.09.95↔	Altra incisione dei tessuti molli, Regione inguinale e genitale e natiche	83.19.90↔	Altra sezione dei tessuti molli, Testa e collo
83.09.96↔	Altra incisione dei tessuti molli, Estremità inferiore	83.19.91↔	Altra sezione dei tessuti molli, Spalla e ascella
83.09.97↔	Altra incisione dei tessuti molli, Altra localizzazione	83.19.92↔	Altra sezione dei tessuti molli, Braccio e gomito
83.09.99↔	Altra incisione dei tessuti molli, altro	83.19.93↔	Altra sezione dei tessuti molli, Avambraccio
		83.19.94↔	Altra sezione dei tessuti molli, Parete toracica, addome e dorso
		83.19.95↔	Altra sezione dei tessuti molli, Regione inguinale e genitale e natiche
		83.19.96↔	Altra sezione dei tessuti molli, Estremità inferiore

83.19.97↔	Altra sezione dei tessuti molli, Altra localizzazione	83.44.00↔	Altra fasciectomia, NAS
83.19.99↔	Altra sezione dei tessuti molli, altro	83.44.10↔	Altra fasciectomia, Testa e collo
83.21.00↔	Biopsia dei tessuti molli, NAS	83.44.11↔	Altra fasciectomia, Spalla e ascella
83.21.10↔	Biopsia dei tessuti molli, Biopsia percutanea (agobiopsia) dei tessuti molli	83.44.12↔	Altra fasciectomia, Braccio e gomito
83.21.11↔	Biopsia a cielo aperto dei tessuti molli	83.44.13↔	Altra fasciectomia, Avambraccio
83.21.20↔	Biopsia dei tessuti molli, Biopsia percutanea (agobiopsia) di muscolo	83.44.14↔	Altra fasciectomia, Parete toracica, addome e dorso
83.21.21↔	Biopsia a cielo aperto di muscolo	83.44.15↔	Altra fasciectomia, Regione inguinale e genitale e natiche
83.21.30↔	Biopsia dei tessuti molli, Biopsia di borsa sinoviale	83.44.16↔	Altra fasciectomia, Estremità inferiore
83.21.99↔	Biopsia dei tessuti molli, altro	83.44.19↔	Altra fasciectomia, Altra localizzazione
83.31.00↔	Asportazione di lesione delle guaine tendinee, NAS	83.44.99↔	Altra fasciectomia, altro
83.31.10↔	Asportazione di lesione delle guaine tendinee, Testa e collo	83.45.00↔	Altra miectomia, NAS
83.31.11↔	Asportazione di lesione delle guaine tendinee, Spalla e ascella	83.45.10↔	Altra miectomia, Testa e collo
83.31.12↔	Asportazione di lesione delle guaine tendinee, Braccio e gomito	83.45.11↔	Altra miectomia, Spalla e ascella
83.31.13↔	Asportazione di lesione delle guaine tendinee, Avambraccio	83.45.12↔	Altra miectomia, Braccio e gomito
83.31.14↔	Asportazione di lesione delle guaine tendinee, Parete toracica, addome e dorso	83.45.13↔	Altra miectomia, Avambraccio
83.31.15↔	Asportazione di lesione delle guaine tendinee, Regione inguinale e genitale e natiche	83.45.14↔	Altra miectomia, Parete toracica, addome e dorso
83.31.16↔	Asportazione di lesione delle guaine tendinee, Estremità inferiore	83.45.15↔	Altra miectomia, Regione inguinale e genitale e natiche
83.31.19↔	Asportazione di lesione delle guaine tendinee, Altra localizzazione	83.45.16↔	Altra miectomia, Estremità inferiore
83.31.99↔	Asportazione di lesione delle guaine tendinee, altro	83.45.19↔	Altra miectomia, Altra localizzazione
83.32.00↔	Asportazione di lesione dei muscoli, NAS	83.45.99↔	Altra miectomia, altro
83.32.10↔	Asportazione di lesione dei muscoli, Testa e collo	83.49.00↔	Altra asportazione di tessuti molli, NAS
83.32.11↔	Asportazione di lesione dei muscoli, Spalla e braccio	83.49.10↔	Asportazione di guaina tendinea, Testa e collo
83.32.12↔	Asportazione di lesione dei muscoli, Parete toracica, addome e dorso	83.49.11↔	Asportazione di guaina tendinea, Spalla e ascella
83.32.13↔	Asportazione di lesione dei muscoli, Regione inguinale e genitale e natiche	83.49.12↔	Asportazione di guaina tendinea, Braccio e gomito
83.32.14↔	Asportazione di lesione dei muscoli, Estremità inferiore	83.49.13↔	Asportazione di guaina tendinea, Avambraccio
83.32.19↔	Asportazione di lesione dei muscoli, Altra localizzazione	83.49.14↔	Asportazione di guaina tendinea, Parete toracica e dorso
83.32.99↔	Asportazione di lesione dei muscoli, altro	83.49.15↔	Asportazione di guaina tendinea, Regione inguinale e genitale e natiche
83.39.00↔	Asportazione di lesione di altri tessuti molli, NAS	83.49.16↔	Asportazione di guaina tendinea, Estremità inferiore
83.39.10↔	Asportazione di lesione di tendine, testa e collo	83.49.19↔	Asportazione di guaina tendinea, Altra localizzazione
83.39.11↔	Asportazione di lesione di tendine, Spalla e braccio	83.49.20↔	Resezione compartimentale, Testa e collo
83.39.12↔	Asportazione di lesione di tendine, Parete toracica, addome e dorso	83.49.21↔	Resezione compartimentale, Spalla e ascella
83.39.13↔	Asportazione di lesione di tendine, Regione inguinale e genitale e natiche	83.49.22↔	Resezione compartimentale, Braccio e gomito
83.39.14↔	Asportazione di lesione di tendine, Estremità inferiore	83.49.23↔	Resezione compartimentale, Avambraccio
83.39.19↔	Asportazione di lesione di tendine, Altra localizzazione	83.49.24↔	Resezione compartimentale, Parete toracica, addome e dorso
83.39.20↔	Asportazione di lesione di fascia, Testa e collo	83.49.25↔	Resezione compartimentale, Regione inguinale e genitale e natiche
83.39.21↔	Asportazione di lesione di fascia, Spalla e braccio	83.49.26↔	Resezione compartimentale, Estremità inferiore
83.39.22↔	Asportazione di lesione di fascia, Parete toracica, addome e dorso	83.49.29↔	Resezione compartimentale, Altra localizzazione
83.39.23↔	Asportazione di lesione di fascia, Regione inguinale e genitale e natiche	83.49.30↔	Altra asportazione di tessuti molli, Testa e collo
83.39.24↔	Asportazione di lesione di fascia, Estremità inferiore	83.49.31↔	Altra asportazione di tessuti molli, Spalla e ascella
83.39.29↔	Asportazione di lesione di fascia, Altra localizzazione	83.49.32↔	Altra asportazione di tessuti molli, Braccio e gomito
83.39.99↔	Asportazione di lesione di altri tessuti molli, altro	83.49.33↔	Altra asportazione di tessuti molli, Avambraccio
83.41↔	Asportazione di tendini per innesti	83.49.34↔	Altra asportazione di tessuti molli, Parete toracica, addome e dorso
83.42.00↔	Altra tendinectomia, NAS	83.49.35↔	Altra asportazione di tessuti molli, Regione inguinale e genitale e natiche
83.42.10↔	Altra tendinectomia, Testa e collo	83.49.36↔	Altra asportazione di tessuti molli, Estremità inferiore
83.42.11↔	Altra tendinectomia, Spalla e ascella	83.49.39↔	Altra asportazione di tessuti molli, Altra localizzazione
83.42.12↔	Altra tendinectomia, Braccio e gomito	83.49.99↔	Altra asportazione di tessuti molli, altro
83.42.13↔	Altra tendinectomia, Avambraccio	83.5x.00↔	Borsectomia, NAS
83.42.14↔	Altra tendinectomia, Parete toracica, addome e dorso	83.5x.10↔	Borsectomia, Testa e collo
83.42.15↔	Altra tendinectomia, Regione inguinale e genitale e natiche	83.5x.11↔	Borsectomia, Spalla e ascella
83.42.16↔	Altra tendinectomia, Estremità inferiore	83.5x.12↔	Borsectomia, Braccio e gomito
83.42.19↔	Altra tendinectomia, Altra localizzazione	83.5x.13↔	Borsectomia, Avambraccio
83.42.99↔	Altra tendinectomia, altro	83.5x.14↔	Borsectomia, Parete toracica, addome e dorso
83.43.00↔	Asportazione di muscoli o fasce per innesto, NAS	83.5x.15↔	Borsectomia, Regione inguinale e genitale e natiche
83.43.10↔	Prelievo di lembo miocutaneo per innesto	83.5x.16↔	Borsectomia, Estremità inferiore
83.43.11↔	Prelievo di lembo osteomiocutaneo o osteofasciocutaneo per innesto	83.5x.19↔	Borsectomia, Altra localizzazione
83.43.12↔	Prelievo di altro lembo da muscolo o fascia con anastomosi microvascolare	83.5x.99↔	Borsectomia, altro
83.43.99↔	Asportazione di muscoli o fasce per innesto, altro	83.61.00↔	Sutura di guaina tendinea, NAS
		83.61.10↔	Sutura di guaina tendinea, Testa e collo
		83.61.11↔	Sutura di guaina tendinea, Spalla e ascella
		83.61.12↔	Sutura di guaina tendinea, Braccio e gomito
		83.61.13↔	Sutura di guaina tendinea, Avambraccio
		83.61.14↔	Sutura di guaina tendinea, Parete toracica, addome e dorso
		83.61.15↔	Sutura di guaina tendinea, Regione inguinale e genitale e natiche
		83.61.16↔	Sutura di guaina tendinea, Estremità inferiore
		83.61.19↔	Sutura di guaina tendinea, Altra localizzazione

83.61.99↔	Sutura di guaina tendinea, altro	83.74.16↔	Reinserzione di muscoli, Estremità inferiore
83.62.00↔	Sutura differita di tendini, NAS	83.74.19↔	Reinserzione di muscoli, Altra localizzazione
83.62.10↔	Sutura differita di tendini, Testa e collo	83.74.99↔	Reinserzione di muscoli, altro
83.62.11↔	Sutura differita di tendini, Spalla e ascella	83.75.00↔	Trasferimento o trapianto di tendini, NAS
83.62.12↔	Sutura differita di tendini, Braccio e gomito	83.75.10↔	Trasferimento o trapianto di tendini, Testa e collo
83.62.13↔	Sutura differita di tendini, Avambraccio	83.75.11↔	Trasferimento o trapianto di tendini, Spalla e ascella
83.62.14↔	Sutura differita di tendini, Parete toracica, addome e dorso	83.75.12↔	Trasferimento o trapianto di tendini, Braccio e gomito
83.62.15↔	Sutura differita di tendini, Regione inguinale e genitale e natiche	83.75.13↔	Trasferimento o trapianto di tendini, Avambraccio
83.62.16↔	Sutura differita di tendini, Estremità inferiore	83.75.14↔	Trasferimento o trapianto di tendini, Parete toracica, addome e dorso
83.62.19↔	Sutura differita di tendini, Altra localizzazione	83.75.15↔	Trasferimento o trapianto di tendini, Regione inguinale e genitale e natiche
83.62.99↔	Sutura differita di tendini, altro	83.75.16↔	Trasferimento o trapianto di tendini, Estremità inferiore
83.63↔	Riparazione della cuffia dei rotatori	83.75.19↔	Trasferimento o trapianto di tendini, Altra localizzazione
83.64.00↔	Altra sutura di tendini, NAS	83.75.99↔	Trasferimento o trapianto di tendini, altro
83.64.10↔	Altra sutura di tendini, Testa e collo	83.76.00↔	Altra trasposizione di tendini, NAS
83.64.11↔	Altra sutura di tendini, Spalla e ascella	83.76.10↔	Altra trasposizione di tendini, Testa e collo
83.64.12↔	Altra sutura di tendini, Braccio e gomito	83.76.11↔	Altra trasposizione di tendini, Spalla e ascella
83.64.13↔	Altra sutura di tendini, Avambraccio	83.76.12↔	Altra trasposizione di tendini, Braccio e gomito
83.64.14↔	Altra sutura di tendini, Parete toracica, addome e dorso	83.76.13↔	Altra trasposizione di tendini, Avambraccio
83.64.15↔	Altra sutura di tendini, Regione inguinale e genitale e natiche	83.76.14↔	Altra trasposizione di tendini, Parete toracica e dorso
83.64.16↔	Altra sutura di tendini, Estremità inferiore	83.76.15↔	Altra trasposizione di tendini, Regione inguinale e genitale e natiche
83.64.19↔	Altra sutura di tendini, Altra localizzazione	83.76.16↔	Altra trasposizione di tendini, Estremità inferiore
83.64.99↔	Altra sutura di tendini, altro	83.76.19↔	Altra trasposizione di tendini, Altra localizzazione
83.65.00↔	Altra sutura di muscoli o fasce, NAS	83.76.99↔	Altra trasposizione di tendini, altro
83.65.10↔	Altra sutura di muscoli o fasce, Testa e collo	83.77.00↔	Trasferimento o trapianto di muscoli, NAS
83.65.11↔	Altra sutura di muscoli o fasce, Spalla e ascella	83.77.10↔	Trasferimento o trapianto di muscoli, Testa e collo
83.65.12↔	Altra sutura di muscoli o fasce, Braccio e gomito	83.77.11↔	Trasferimento o trapianto di muscoli, Spalla e ascella
83.65.13↔	Altra sutura di muscoli o fasce, Avambraccio	83.77.12↔	Trasferimento o trapianto di muscoli, Braccio e gomito
83.65.14↔	Altra sutura di muscoli o fasce, Parete toracica, addome e dorso	83.77.13↔	Trasferimento o trapianto di muscoli, Avambraccio
83.65.15↔	Altra sutura di muscoli o fasce, Regione inguinale e genitale e natiche	83.77.14↔	Trasferimento o trapianto di muscoli, Parete toracica, addome e dorso
83.65.16↔	Altra sutura di muscoli o fasce, Estremità inferiore	83.77.15↔	Trasferimento o trapianto di muscoli, Regione inguinale e genitale e natiche
83.65.19↔	Altra sutura di muscoli o fasce, Altra localizzazione	83.77.16↔	Trasferimento o trapianto di muscoli, Estremità inferiore
83.65.99↔	Altra sutura di muscoli o fasce, altro	83.77.19↔	Trasferimento o trapianto di muscoli, Altra localizzazione
83.71.00↔	Avanzamento di tendini, NAS	83.77.99↔	Trasferimento o trapianto di muscoli, altro
83.71.10↔	Avanzamento di tendini, Testa e collo	83.79↔	Altra trasposizione di muscoli
83.71.11↔	Avanzamento di tendini, Spalla e ascella	83.81.00↔	Innesto tendineo, NAS
83.71.12↔	Avanzamento di tendini, Braccio e gomito	83.81.10↔	Innesto tendineo, Testa e collo
83.71.13↔	Avanzamento di tendini, Avambraccio	83.81.11↔	Innesto tendineo, Spalla e ascella
83.71.14↔	Avanzamento di tendini, Parete toracica, addome e dorso	83.81.12↔	Innesto tendineo, Braccio e gomito
83.71.15↔	Avanzamento di tendini, Regione inguinale e genitale e natiche	83.81.13↔	Innesto tendineo, Avambraccio
83.71.16↔	Avanzamento di tendini, Estremità inferiore	83.81.14↔	Innesto tendineo, Parete toracica, addome e dorso
83.71.19↔	Avanzamento di tendini, Altra localizzazione	83.81.15↔	Innesto tendineo, Regione inguinale e genitale e natiche
83.71.99↔	Avanzamento di tendini, altro	83.81.16↔	Innesto tendineo, Estremità inferiore
83.72.00↔	Arretramento di tendini, NAS	83.81.19↔	Innesto tendineo, Altra localizzazione
83.72.10↔	Arretramento di tendini, Testa e collo	83.81.99↔	Innesto tendineo, altro
83.72.11↔	Arretramento di tendini, Spalla e ascella	83.82.00↔	Innesto di muscoli o fasce, NAS
83.72.12↔	Arretramento di tendini, Braccio e gomito	83.82.10↔	Innesto di fascia, Testa e collo
83.72.13↔	Arretramento di tendini, Avambraccio	83.82.11↔	Innesto di fascia, Spalla e ascella
83.72.14↔	Arretramento di tendini, Parete toracica, addome e dorso	83.82.12↔	Innesto di fascia, Braccio e gomito
83.72.15↔	Arretramento di tendini, Regione inguinale e genitale e natiche	83.82.13↔	Innesto di fascia, Avambraccio
83.72.16↔	Arretramento di tendini, Estremità inferiore	83.82.14↔	Innesto di fascia, Parete toracica, addome e dorso
83.72.19↔	Arretramento di tendini, Altra localizzazione	83.82.15↔	Innesto di fascia, Regione inguinale e genitale e natiche
83.72.99↔	Arretramento di tendini, altro	83.82.16↔	Innesto di fascia, Estremità inferiore
83.73.00↔	Reinserzione di tendini, NAS	83.82.19↔	Innesto di fascia, Altra localizzazione
83.73.10↔	Reinserzione di tendini, Testa e collo	83.82.20↔	Innesto di lembo muscolare o fasciale locale, Testa e collo
83.73.11↔	Reinserzione di tendini, Spalla e ascella	83.82.21↔	Innesto di lembo muscolare o fasciale locale, Spalla e ascella
83.73.12↔	Reinserzione di tendini, Braccio e gomito	83.82.22↔	Innesto di lembo muscolare o fasciale locale, Braccio e gomito
83.73.13↔	Reinserzione di tendini, Avambraccio	83.82.23↔	Innesto di lembo muscolare o fasciale locale, Avambraccio
83.73.14↔	Reinserzione di tendini, Parete toracica, addome e dorso	83.82.24↔	Innesto di lembo muscolare o fasciale locale, Parete toracica, addome e dorso
83.73.15↔	Reinserzione di tendini, Regione inguinale e genitale e natiche	83.82.25↔	Innesto di lembo muscolare o fasciale locale, Regione inguinale e genitale e natiche
83.73.16↔	Reinserzione di tendini, Estremità inferiore	83.82.26↔	Innesto di lembo muscolare o fasciale locale, Estremità inferiore
83.73.19↔	Reinserzione di tendini, Altra localizzazione	83.82.29↔	Innesto di lembo muscolare o fasciale locale, Altra localizzazione
83.73.99↔	Reinserzione di tendini, altro	83.82.30↔	Innesto di lembo osteomiocutaneo o osteofasciocutaneo, Testa e collo
83.74.00↔	Reinserzione di muscoli, NAS		
83.74.10↔	Reinserzione di muscoli, Testa e collo		
83.74.11↔	Reinserzione di muscoli, Spalla e ascella		
83.74.12↔	Reinserzione di muscoli, Braccio e gomito		
83.74.13↔	Reinserzione di muscoli, Avambraccio		
83.74.14↔	Reinserzione di muscoli, Parete toracica, addome e dorso		
83.74.15↔	Reinserzione di muscoli, Regione inguinale e genitale		

83.82.31↔	Innesto di lembo osteomiocutaneo o osteofasciocutaneo, Spalla e ascella	83.87.95↔	Altri interventi di plastica sui muscoli, Regione inguinale e genitale e natiche
83.82.32↔	Innesto di lembo osteomiocutaneo o osteofasciocutaneo, Braccio e gomito	83.87.96↔	Altri interventi di plastica sui muscoli, Estremità inferiore
83.82.33↔	Innesto di lembo osteomiocutaneo o osteofasciocutaneo, Avambraccio	83.87.97↔	Altri interventi di plastica sui muscoli, Altra localizzazione
83.82.34↔	Innesto di lembo osteomiocutaneo o osteofasciocutaneo, Parete toracica, addome e dorso	83.87.99↔	Altri interventi di plastica sui muscoli, altro
83.82.35↔	Innesto di lembo osteomiocutaneo o osteofasciocutaneo, Regione inguinale e genitale e natiche	83.88.00↔	Altri interventi di plastica sui tendini, NAS
83.82.36↔	Innesto di lembo osteomiocutaneo o osteofasciocutaneo, Estremità inferiore	83.88.10↔	Rinforzo di tendine, Testa e collo
83.82.39↔	Innesto di lembo osteomiocutaneo o osteofasciocutaneo, Altra localizzazione	83.88.11↔	Rinforzo di tendine, Spalla e ascella
83.82.40↔	Innesto di altro lembo con anastomosi microvascolare da muscolo o fascia, Testa e collo	83.88.12↔	Rinforzo di tendine, Braccio e gomito
83.82.41↔	Innesto di altro lembo con anastomosi microvascolare da muscolo o fascia, Spalla e ascella	83.88.13↔	Rinforzo di tendine, Avambraccio
83.82.42↔	Innesto di altro lembo con anastomosi microvascolare da muscolo o fascia, Braccio e gomito	83.88.14↔	Rinforzo di tendine, Parete toracica, addome e dorso
83.82.43↔	Innesto di altro lembo con anastomosi microvascolare da muscolo o fascia, Avambraccio	83.88.15↔	Rinforzo di tendine, Regione inguinale e genitale e natiche
83.82.44↔	Innesto di altro lembo con anastomosi microvascolare da muscolo o fascia, Parete toracica, addome e dorso	83.88.16↔	Rinforzo di tendine, Estremità inferiore
83.82.45↔	Innesto di altro lembo con anastomosi microvascolare da muscolo o fascia, Regione inguinale e genitale e natiche	83.88.19↔	Rinforzo di tendine, Altra localizzazione
83.82.46↔	Innesto di altro lembo con anastomosi microvascolare da muscolo o fascia, Estremità inferiore	83.88.20↔	Tenoplastica sostitutiva, Testa e collo
83.82.47↔	Innesto di altro lembo con anastomosi microvascolare da muscolo o fascia, Altra localizzazione	83.88.21↔	Tenoplastica sostitutiva, Spalla e ascella
83.82.99↔	Innesto di muscoli o fasce, altro	83.88.22↔	Tenoplastica sostitutiva, Braccio e gomito
83.83↔	Ricostruzione di puleggia tendinea	83.88.23↔	Tenoplastica sostitutiva, Avambraccio
83.84↔	Correzione di piede torto, NAC	83.88.24↔	Tenoplastica sostitutiva, Parete toracica, addome e dorso
83.85.00↔	Altri cambiamenti di lunghezza di muscoli e tendini, NAS	83.88.25↔	Tenoplastica sostitutiva, Regione inguinale e genitale e natiche
83.85.10↔	Allungamento di muscolo o tendine, Testa e collo	83.88.26↔	Tenoplastica sostitutiva, Estremità inferiore
83.85.11↔	Allungamento di muscolo o tendine, Spalla e ascella	83.88.29↔	Tenoplastica sostitutiva, Altra localizzazione
83.85.12↔	Allungamento di muscolo o tendine, Braccio e gomito	83.88.30↔	Creazione di un letto per l'innesto di tendini, Testa e collo
83.85.13↔	Allungamento di muscolo o tendine, Avambraccio	83.88.31↔	Creazione di un letto per l'innesto di tendini, Spalla e ascella
83.85.14↔	Allungamento di muscolo o tendine, Parete toracica, addome e dorso	83.88.32↔	Creazione di un letto per l'innesto di tendini, Braccio e gomito
83.85.15↔	Allungamento di muscolo o tendine, Regione inguinale e genitale e natiche	83.88.33↔	Creazione di un letto per l'innesto di tendini, Avambraccio
83.85.16↔	Allungamento di muscolo o tendine, Estremità inferiore	83.88.34↔	Creazione di un letto per l'innesto di tendini, Parete toracica, addome e dorso
83.85.19↔	Allungamento di muscolo o tendine, Altra localizzazione	83.88.35↔	Creazione di un letto per l'innesto di tendini, Regione inguinale e genitale e natiche
83.85.20↔	Accorciamento di muscolo o tendine, Testa e collo	83.88.36↔	Creazione di un letto per l'innesto di tendini, Estremità inferiore
83.85.21↔	Accorciamento di muscolo o tendine, Spalla e ascella	83.88.39↔	Creazione di un letto per l'innesto di tendini, Altra localizzazione
83.85.22↔	Accorciamento di muscolo o tendine, Braccio e gomito	83.88.40↔	Tenodesi, Testa e collo
83.85.23↔	Accorciamento di muscolo o tendine, Avambraccio	83.88.41↔	Tenodesi, Spalla e ascella
83.85.24↔	Accorciamento di muscolo o tendine, Parete toracica, addome e dorso	83.88.42↔	Tenodesi, Braccio e gomito
83.85.25↔	Accorciamento di muscolo o tendine, Regione inguinale e genitale e natiche	83.88.43↔	Tenodesi, Avambraccio
83.85.26↔	Accorciamento di muscolo o tendine, Estremità inferiore	83.88.44↔	Tenodesi, Parete toracica, addome e dorso
83.85.29↔	Accorciamento di muscolo o tendine, Altra localizzazione	83.88.45↔	Tenodesi, Regione inguinale e genitale e natiche
83.85.99↔	Altri cambiamenti di lunghezza di muscoli e tendini, altro	83.88.46↔	Tenodesi, Estremità inferiore
83.86↔	Plastica del quadricipite	83.88.49↔	Tenodesi, Altra localizzazione
83.87.00↔	Altri interventi di plastica sui muscoli, NAS	83.88.90↔	Altri interventi di plastica sui tendini, Testa e collo
83.87.10↔	Mioplastica, Testa e collo	83.88.91↔	Altri interventi di plastica sui tendini, Spalla e ascella
83.87.11↔	Mioplastica, Spalla e ascella	83.88.92↔	Altri interventi di plastica sui tendini, Braccio e gomito
83.87.12↔	Mioplastica, Braccio e gomito	83.88.93↔	Altri interventi di plastica sui tendini, Avambraccio
83.87.13↔	Mioplastica, Avambraccio	83.88.94↔	Altri interventi di plastica sui tendini, Parete toracica, addome e dorso
83.87.14↔	Mioplastica, Parete toracica, addome e dorso	83.88.95↔	Altri interventi di plastica sui tendini, Regione inguinale e genitale e natiche
83.87.15↔	Mioplastica, Regione inguinale e genitale e natiche	83.88.96↔	Altri interventi di plastica sui tendini, Estremità inferiore
83.87.16↔	Mioplastica, Estremità inferiore	83.88.97↔	Altri interventi di plastica sui tendini, Altra localizzazione
83.87.19↔	Mioplastica, Altra localizzazione	83.88.99↔	Altri interventi di plastica sui tendini, altro
83.87.90↔	Altri interventi di plastica sui muscoli, Testa e collo	83.89.00↔	Altri interventi di plastica sulle fasce, NAS
83.87.91↔	Altri interventi di plastica sui muscoli, Spalla e ascella	83.89.10↔	Allungamento, accorciamento o raddoppiamento di fascia, Testa e collo
83.87.92↔	Altri interventi di plastica sui muscoli, Braccio e gomito	83.89.11↔	Allungamento, accorciamento o raddoppiamento di fascia, Spalla e ascella
83.87.93↔	Altri interventi di plastica sui muscoli, Avambraccio	83.89.12↔	Allungamento, accorciamento o raddoppiamento di fascia, Braccio e gomito
83.87.94↔	Altri interventi di plastica sui muscoli, Parete toracica, addome e dorso	83.89.13↔	Allungamento, accorciamento o raddoppiamento di fascia, Avambraccio
		83.89.14↔	Allungamento, accorciamento o raddoppiamento di fascia, Parete toracica, addome e dorso
		83.89.15↔	Allungamento, accorciamento o raddoppiamento di fascia, Regione inguinale e genitale e natiche
		83.89.16↔	Allungamento, accorciamento o raddoppiamento di fascia, Estremità inferiore
		83.89.19↔	Allungamento, accorciamento o raddoppiamento di fascia, Altra localizzazione
		83.89.20↔	Copertura di difetto della fascia, Testa e collo
		83.89.21↔	Copertura di difetto della fascia, Spalla e ascella
		83.89.22↔	Copertura di difetto della fascia, Braccio e gomito

83.89.23↔	Copertura di difetto della fascia, Avambraccio	84.10↔	Amputazione dell'arto inferiore, NAS
83.89.24↔	Copertura di difetto della fascia, Parete toracica, addome e dorso	84.11↔	Amputazione di dita del piede
83.89.25↔	Copertura di difetto della fascia, Regione inguinale e genitale e natiche	84.12↔	Amputazione a livello del piede
83.89.26↔	Copertura di difetto della fascia, Estremità inferiore	84.13↔	Disarticolazione della caviglia
83.89.29↔	Copertura di difetto della fascia, Altra localizzazione	84.14↔	Amputazione della caviglia a livello dei malleoli della tibia e fibula
83.89.90↔	Altri interventi di plastica sulle fasce, Testa e collo	84.15↔	Altra amputazione al di sotto del ginocchio
83.89.91↔	Altri interventi di plastica sulle fasce, Spalla e ascella	84.16↔	Disarticolazione del ginocchio
83.89.92↔	Altri interventi di plastica sulle fasce, Braccio e gomito	84.17↔	Amputazione al di sopra del ginocchio
83.89.93↔	Altri interventi di plastica sulle fasce, Avambraccio	84.18↔	Disarticolazione dell'anca
83.89.94↔	Altri interventi di plastica sulle fasce, Parete toracica, addome e dorso	84.19↔	Amputazione addomino-pelvica
83.89.95↔	Altri interventi di plastica sulle fasce, Regione inguinale e genitale e natiche	84.21↔	Reimpianto del pollice della mano
83.89.96↔	Altri interventi di plastica sulle fasce, Estremità inferiore	84.22↔	Reimpianto di dita della mano (ad eccezione del pollice)
83.89.97↔	Altri interventi di plastica sulle fasce, Altra localizzazione	84.23.00↔	Reimpianto diavambraccio, polso o mano, NAS
83.89.99↔	Altri interventi di plastica sulle fasce, altro	84.23.10↔	Reimpianto diavambraccio
83.91.00↔	Lisi di aderenze di muscoli, tendini, fasce e borse, NAS	84.23.11↔	Reimpianto di polso o mano
83.91.10↔	Lisi di aderenze di muscoli, tendini, fasce e borse, Testa e collo	84.23.99↔	Reimpianto diavambraccio, polso o mano, altro
83.91.11↔	Lisi di aderenze di muscoli, tendini, fasce e borse, Spalla e ascella	84.24↔	Reimpianto dell'arto superiore
83.91.12↔	Lisi di aderenze di muscoli, tendini, fasce e borse, Braccio e gomito	84.25↔	Reimpianto di dito del piede
83.91.13↔	Lisi di aderenze di muscoli, tendini, fasce e borse, Avambraccio	84.26↔	Reimpianto del piede
83.91.14↔	Lisi di aderenze di muscoli, tendini, fasce e borse, Parete toracica, addome e dorso	84.27.00↔	Reimpianto della gamba o della caviglia, NAS
83.91.15↔	Lisi di aderenze di muscoli, tendini, fasce e borse, Regione inguinale e genitale e natiche	84.27.10↔	Reimpianto della gamba a livello del ginocchio
83.91.16↔	Lisi di aderenze di muscoli, tendini, fasce e borse, Estremità inferiore	84.27.99↔	Reimpianto della gamba o della caviglia, altro
83.91.19↔	Lisi di aderenze di muscoli, tendini, fasce e borse, Altra localizzazione	84.28↔	Reimpianto della coscia
83.91.99↔	Lisi di aderenze di muscoli, tendini, fasce e borse, altro	84.29.00↔	Altro reimpianto, NAS
83.92↔	Inserzione o sostituzione di stimolatore dei muscoli scheletrici	84.29.10↔	Altro reimpianto, Estremità superiore
83.99.00↔	Altri interventi su muscoli, tendini, fasce e borse, NAS	84.29.20↔	Altro reimpianto, Estremità inferiore
83.99.10↔	Altri interventi su tendini, Testa e collo	84.29.99↔	Altro reimpianto, altro
83.99.11↔	Altri interventi su tendini, Spalla e ascella	84.3x.00↔	Revisione del moncone di amputazione, NAS
83.99.12↔	Altri interventi su tendini, Braccio e gomito	84.3x.10↔	Revisione del moncone di amputazione, Regione della spalla e del braccio
83.99.13↔	Altri interventi su tendini, Avambraccio	84.3x.11↔	Revisione del moncone di amputazione, Regione dell'avambraccio
83.99.14↔	Altri interventi su tendini, Parete toracica, addome e dorso	84.3x.12↔	Revisione del moncone di amputazione, Regione della mano
83.99.15↔	Altri interventi su tendini, Regione inguinale e genitale e natiche	84.3x.13↔	Revisione del moncone di amputazione, Estremità inferiore
83.99.16↔	Altri interventi su tendini, Estremità inferiore	84.3x.19↔	Revisione del moncone di amputazione, Altra localizzazione
83.99.19↔	Altri interventi su tendini, Altra localizzazione	84.3x.99↔	Revisione del moncone di amputazione, altro
83.99.20↔	Altri interventi su muscoli, fasce e borse, Testa e collo	84.44↔	Impianto di protesi del braccio
83.99.21↔	Altri interventi su muscoli, fasce e borse, Spalla e ascella	84.49±↔	Impianto o sostituzione di endoprotesi tumorale
83.99.22↔	Altri interventi su muscoli, fasce e borse, Braccio e gomito	84.51.00↔	Inserzione di dispositivo intervertebrale d'artrodesi, NAS
83.99.23↔	Altri interventi su muscoli, fasce e borse, Avambraccio	84.51.10↔	Inserzione di gabbie intercorporee, 1 segmento
83.99.24↔	Altri interventi su muscoli, fasce e borse, Parete toracica, addome e dorso	84.51.11↔	Inserzione di gabbie intercorporee, 2 segmenti
83.99.25↔	Altri interventi su muscoli, fasce e borse, Regione inguinale e genitale e natiche	84.51.12↔	Inserzione di gabbie intercorporee, 3 segmenti
83.99.26↔	Altri interventi su muscoli, fasce e borse, Estremità inferiore	84.51.13↔	Inserzione di gabbie intercorporee, 4 o più segmenti
83.99.29↔	Altri interventi su muscoli, fasce e borse, Altra localizzazione	84.51.99↔	Inserzione di dispositivo intervertebrale d'artrodesi, altro
83.99.30↔	Revisione (senza sostituzione) di stimolatore dei muscoli scheletrici	84.53.00↔	Impianto di dispositivo interno di allungamento di ossa degli arti con trazione cinetica, NAS
83.99.99↔	Altri interventi su muscoli, tendini, fasce e borse, altro	84.53.10↔	Impianto di sistema interno di allungamento o trasporto di ossa non motorizzato
84.00↔	Amputazione dell'arto superiore, NAS	84.53.11↔	Impianto di sistema interno di allungamento o trasporto di ossa motorizzato
84.01↔	Amputazione e disarticolazione di dita della mano (ad eccezione del pollice)	84.53.99↔	Impianto di dispositivo interno di allungamento di ossa degli arti con trazione cinetica, altro
84.02↔	Amputazione e disarticolazione del pollice	84.54↔	Impianto di altro dispositivo interno di allungamento di ossa degli arti
84.03.00↔	Amputazione della mano, NAS	84.55.00↔	Inserzione di materiale di sostituzione di ossa, NAS
84.03.10↔	Amputazione completa della mano a livello del carpo o metacarpo	84.55.10↔	Inserzione di materiale di sostituzione di ossa, Scapola, clavicola, coste e sterno
84.03.99↔	Amputazione della mano, altro	84.55.11↔	Inserzione di materiale di sostituzione di ossa, Omero
84.04↔	Disarticolazione del polso	84.55.12↔	Inserzione di materiale di sostituzione di ossa, Radio e ulna
84.05↔	Amputazione a livello dell'avambraccio	84.55.13↔	Inserzione di materiale di sostituzione di ossa, Carpo e metacarpo
84.06↔	Disarticolazione del gomito	84.55.14↔	Inserzione di materiale di sostituzione di ossa, Falangi della mano
84.07↔	Amputazione a livello dell'omero	84.55.15↔	Inserzione di materiale di sostituzione di ossa, Bacino
84.08↔	Disarticolazione della spalla	84.55.16↔	Inserzione di materiale di sostituzione di ossa, Femore
84.09↔	Amputazione intertoracoscopolare	84.55.17↔	Inserzione di materiale di sostituzione di ossa, Rotula
		84.55.18↔	Inserzione di materiale di sostituzione di ossa, Tibia
		84.55.19↔	Inserzione di materiale di sostituzione di ossa, Fibula
		84.55.20↔	Inserzione di materiale di sostituzione di ossa, Tarso e metatarso

84.55.21↔	Inserzione di materiale di sostituzione di ossa, Falangi del piede	85.0x.99↔	Incisione della mammella, altro
84.55.29↔	Inserzione di materiale di sostituzione di ossa, Altra localizzazione	85.12↔	Biopsia a cielo aperto della mammella
84.55.30↔	Inserzione di materiale di sostituzione di ossa, Impianto, revisione o sostituzione di sostituto osseo parziale	85.20↔	Asportazione o distruzione di tessuto della mammella, NAS
84.55.99↔	Inserzione di materiale di sostituzione di ossa, altro	85.21.00↔	Asportazione locale di lesione della mammella, NAS
84.56↔	Inserzione di spacer (cemento)	85.21.10↔	Asportazione locale di lesione della mammella, senza linfadenectomia ascellare
84.57↔	Rimozione di spacer (cemento)	85.21.11↔	Asportazione locale di lesione della mammella, con linfadenectomia ascellare
84.59↔	Inserzione di altro dispositivo vertebrale	85.21.99↔	Asportazione locale di lesione della mammella, altro
84.60↔	Inserzione di protesi discale, senz'altra specificazione	85.22.00↔	Quadrantectomia della mammella, NAS
84.61↔	Inserzione di protesi discale parziale, cervicale	85.22.10↔	Quadrantectomia della mammella, senza linfadenectomia ascellare
84.62↔	Inserzione di protesi discale, senz'altra specificazione	85.22.11↔	Quadrantectomia della mammella, con linfadenectomia ascellare
84.63↔	Inserzione di protesi discale, toracale	85.22.99↔	Quadrantectomia della mammella, altro
84.64↔	Inserzione di protesi discale parziale, lombosacrale	85.23.00↔	Mastectomia subtotale, NAS
84.65↔	Inserzione di protesi discale totale, lombosacrale	85.23.10↔	Mastectomia subtotale, senza linfadenectomia ascellare
84.66.00↔	Revisione o sostituzione di protesi discale artificiale, cervicale, NAS	85.23.11↔	Mastectomia subtotale, con linfadenectomia ascellare
84.66.10↔	Sostituzione di protesi discale artificiale, cervicale	85.23.12↔	Mastectomia subtotale per ginecomastia, senza linfadenectomia ascellare
84.66.20↔	Revisione di protesi discale artificiale, cervicale	85.23.13↔	Mastectomia subtotale per ginecomastia, con linfadenectomia ascellare
84.66.99↔	Revisione o sostituzione di protesi discale artificiale, cervicale, altro	85.23.99↔	Mastectomia subtotale, altro
84.67↔	Revisione o sostituzione di protesi discale artificiale, toracale	85.24↔	Asportazione di tessuto ectopico della mammella
84.68.00↔	Revisione o sostituzione di protesi discale artificiale, lombosacrale, NAS	85.25↔	Asportazione del capezzolo
84.68.10↔	Sostituzione di protesi discale artificiale, lombosacrale	85.31↔	Mammoplastica riduttiva monolaterale
84.68.20↔	Revisione di protesi discale artificiale, lombosacrale	85.32↔	Mammoplastica riduttiva bilaterale
84.68.99↔	Revisione o sostituzione di protesi discale artificiale, lombosacrale, altro	85.33↔	Mammectomia sottocutanea monolaterale con contemporaneo impianto di protesi
84.69.00↔	Revisione o sostituzione di protesi discale artificiale, NAS	85.34↔	Altra mammectomia sottocutanea monolaterale
84.69.10↔	Sostituzione di protesi discale artificiale	85.35↔	Mammectomia sottocutanea bilaterale con contemporaneo impianto di protesi
84.69.20↔	Revisione di protesi discale artificiale	85.36↔	Altra mammectomia sottocutanea bilaterale
84.69.99↔	Revisione o sostituzione di protesi discale artificiale, altro	85.41↔	Mastectomia semplice monolaterale
84.71↔	Applicazione di dispositivo di fissazione esterna, unidimensionale	85.42↔	Mastectomia semplice bilaterale
84.72↔	Applicazione di dispositivo di fissazione esterna, sistema ad anello	85.43↔	Mastectomia semplice allargata monolaterale
84.73↔	Applicazione di un dispositivo o sistema misto	85.44↔	Mastectomia semplice allargata bilaterale
84.80.00↔	Inserzione o sostituzione di dispositivo(i) interspinoso(i), NAS	85.45.00↔	Mastectomia radicale monolaterale, NAS
84.80.10↔	Inserzione di spaziatore interspinoso, 1 segmento	85.45.10↔	Mastectomia radicale monolaterale senza resezione parziale della parete toracica, senza linfadenectomia
84.80.11↔	Inserzione di spaziatore interspinoso, 2 o più segmenti	85.45.11↔	Mastectomia radicale monolaterale con resezione parziale della parete toracica, senza linfadenectomia
84.80.20↔	Sostituzione di spaziatore interspinoso, 1 segmento	85.45.12↔	Mastectomia radicale monolaterale senza resezione parziale della parete toracica, con linfadenectomia
84.80.21↔	Sostituzione di spaziatore interspinoso, 2 o più segmenti	85.45.13↔	Mastectomia radicale monolaterale con resezione parziale della parete toracica, con linfadenectomia
84.80.99↔	Inserzione o sostituzione di dispositivo(i) interspinoso(i), altro	85.45.99↔	Mastectomia radicale monolaterale, altro
84.81.00↔	Revisione di dispositivo(i) interspinoso(i), NAS	85.46↔	Mastectomia radicale bilaterale
84.81.20↔	Revisione di dispositivo(i) interspinoso(i)	85.47↔	Mastectomia radicale monolaterale allargata
84.81.99↔	Revisione di dispositivo(i) interspinoso(i), altro	85.48↔	Mastectomia radicale bilaterale allargata
84.82↔	Inserzione o sostituzione di dispositivo(i) peduncolare di stabilizzazione dinamica	85.50↔	Mammoplastica di ingrandimento, NAS
84.83↔	Revisione di dispositivo(i) peduncolare di stabilizzazione dinamica	85.51↔	Iniezione mammoplastica di ingrandimento monolaterale
84.84↔	Inserzione o sostituzione di dispositivo(i) di sostituzione di faccetta articolare	85.52↔	Iniezione mammoplastica di ingrandimento bilaterale
84.85↔	Revisione di dispositivo(i) di sostituzione di faccetta articolare	85.53.00↔	Impianto di protesi mammaria monolaterale, NAS
84.91↔	Amputazione, NAS	85.53.10↔	Impianto di protesi mammaria monolaterale, dopo mastectomia
84.92↔	Separazione di gemelli siamesi uguali	85.53.99↔	Impianto di protesi mammaria monolaterale, altro
84.93↔	Separazione di gemelli siamesi diseguali	85.54.00↔	Impianto di protesi mammaria bilaterale, NAS
84.99.00↔	Altri interventi sull'apparato muscoloscheletrico, NAS	85.54.10↔	Impianto di protesi mammaria bilaterale, dopo mastectomia
84.99.10↔	Altri interventi sulla mano	85.54.99↔	Impianto di protesi mammaria bilaterale, altro
84.99.11↔	Altri interventi per anomalie congenite di altre parti dell'estremità superiore	85.6↔	Mastopessia
84.99.12↔	Interventi per altre anomalie congenite di altre parti dell'estremità inferiore	85.82↔	Innesto frazionato nella mammella
84.99.13↔	Interventi per altre anomalie congenite del piede	85.83↔	Innesto a tutto spessore nella mammella
84.99.14↔	Plastica di Borggreve	85.84↔	Innesto peduncolato nella mammella
84.99.20↔	Altri interventi sull'apparato muscoloscheletrico, Impianto, revisione o sostituzione di sostituto osseo parziale	85.85↔	Mammoplastica con innesto muscolare peduncolato
84.99.99↔	Altri interventi sull'apparato muscoloscheletrico, altro	85.86↔	Trasposizione del capezzolo
85.0x.00↔	Incisione della mammella, NAS	85.87.00↔	Altri interventi sul capezzolo, NAS
85.0x.10↔	Incisione della mammella con sezione della capsula per protesi mammaria	85.87.10↔	Sutura del capezzolo (dopo lacerazione)
85.0x.11↔	Incisione della mammella, senza ulteriori misure	85.87.11↔	Ricostruzione plastica del capezzolo mediante innesto cutaneo
		85.87.12↔	Ricostruzione plastica del capezzolo con tatuaggio
		85.87.13↔	Eversione chirurgica di capezzolo introflesso
		85.87.14↔	Ricostruzione plastica di areola (con tatuaggio)

85.87.99↔	Altri interventi sul capezzolo, altro	86.22.28‡↔	Ampio sbrigliamento asportativo di ferita, infezione o ustione con inserzione di sistema di somministrazione farmacologica nell'estremità inferiore
85.89.00↔	Altra mammoplastica, NAS	86.22.29‡↔	Ampio sbrigliamento asportativo di ferita, infezione o ustione con inserzione di sistema di somministrazione farmacologica in altra localizzazione
85.89.10↔	Mammoplastica con innesto muscolocutaneo libero	86.22.40‡↔	Necrosectomia epifasciale o asportazione tangenziale su ustione e corrosione
85.89.11↔	Mammoplastica con innesto (lembo) muscolocutaneo pedunculato, senza impianto di protesi	86.22.90‡↔	Altro sbrigliamento asportativo di ferita, infezione o ustione del capo (eccetto labbra e bocca)
85.89.13↔	Mammoplastica con lembo omentale	86.22.97‡↔	Altro sbrigliamento asportativo di ferita, infezione o ustione della regione inguinale e genitale
85.89.20↔	Mammoplastica tramite plastica con lembo con anastomosi microvascolare, NAS	86.22.98‡↔	Altro sbrigliamento asportativo di ferita, infezione o ustione delle estremità inferiori
85.89.21↔	lembo perforatore (DIEP) dell'arteria epigastrica inferiore	86.25.00↔	Dermoabrasione, NAS
85.89.22↔	lembo (SIEA) dell'arteria epigastrica inferiore superficiale	86.25.10↔	Piccola dermoabrasione
85.89.23↔	Plastica muscolocutanea con lembo di gracile	86.25.20↔	Ampia dermoabrasione
85.89.24↔	lembo perforatore (S-GAP) dell'arteria gluteale superiore	86.25.99↔	Dermoabrasione, altro
85.89.25↔	lembo perforatore (I-GAP) dell'arteria gluteale inferiore	86.27↔	Curettage di unghia, matrice ungueale o plica ungueale
85.89.29↔	Mammoplastica tramite plastica con lembo con anastomosi microvascolare, altro	86.3x.00‡↔	Altra asportazione o distruzione locale di lesione o tessuto cutaneo e sottocutaneo, NAS
85.89.99↔	Altra mammoplastica, altro	86.3x.10‡↔	Asportazione locale di lesione o tessuto cutaneo e sottocutaneo
85.93↔	Revisione di protesi della mammella	86.3x.20‡↔	Ampia distruzione di lesione o tessuto cutaneo e sottocutaneo
85.94↔	Rimozione di protesi della mammella	86.3x.29‡↔	Altra distruzione di lesione o tessuto cutaneo e sottocutaneo
85.95↔	Inserzione di espansore tessutale nella mammella	86.3x.99‡↔	Altra asportazione o distruzione locale di lesione o tessuto cutaneo e sottocutaneo, altro
86.03‡↔	Incisione di seno pilonidale o cisti	86.4x.00↔	Asportazione radicale di lesione della cute, NAS
86.06.00↔	Inserzione di pompa di infusione totalmente impiantabile, NAS	86.4x.10↔	Asportazione radicale di lesione della cute del capo con controllo istografico
86.06.10↔	Inserzione di pompa di infusione totalmente impiantabile per infusione intraventricolare, con profilo giornaliero variabile programmabile	86.4x.11↔	Asportazione radicale di lesione della cute del collo con controllo istografico
86.06.11↔	Inserzione di pompa di infusione totalmente impiantabile per infusione intraventricolare, con flusso costante (pompa ad aria compressa)	86.4x.13↔	Asportazione radicale di lesione della cute dell'avambraccio e della mano con controllo istografico
86.06.20↔	Inserzione di pompa di infusione totalmente impiantabile per infusione intratecale ed epidurale con profilo giornaliero variabile programmabile	86.4x.17↔	Asportazione radicale di lesione della cute della regione inguinale e genitale e delle natiche con controllo istografico
86.06.21↔	Inserzione di pompa di infusione totalmente impiantabile per infusione intratecale ed epidurale con flusso costante (pompa ad aria compressa)	86.4x.18↔	Asportazione radicale di lesione della cute delle estremità inferiori con controllo istografico
86.06.99↔	Inserzione di pompa di infusione totalmente impiantabile, altro	86.4x.19↔	Asportazione radicale di lesione della cute di altra localizzazione con controllo istografico
86.07.00‡↔	Inserzione, sostituzione, rimozione di dispositivo di accesso vascolare totalmente impiantabile, NAS	86.4x.20↔	Asportazione radicale di lesione della cute del capo con innesto o trasposizione di cute
86.07.10‡↔	Inserzione, sostituzione, rimozione di dispositivo di accesso vascolare totalmente impiantabile (sistema port)	86.4x.21↔	Asportazione radicale di lesione della cute del collo con innesto o trasposizione di cute
86.07.20‡↔	Revisione (senza sostituzione) di sistema di cateterismo a permanenza completamente impiantabile	86.4x.22↔	Asportazione radicale di lesione della cute di spalla e ascella con innesto o trasposizione di cute
86.07.30‡↔	Rimozione di sistema di cateterismo a permanenza totalmente impiantabile	86.4x.23↔	Asportazione radicale di lesione della cute di braccio e gomito con innesto o trasposizione di cute
86.07.99‡↔	Inserzione, sostituzione, rimozione di dispositivo di accesso vascolare totalmente impiantabile, altro	86.4x.24↔	Asportazione radicale di lesione della cute dell'avambraccio con innesto o trasposizione di cute
86.08.00↔	Sostituzione di pompa di infusione totalmente impiantabile, NAS	86.4x.25↔	Asportazione radicale di lesione della cute della mano con innesto o trasposizione di cute
86.08.10↔	Sostituzione di pompa di infusione totalmente impiantabile per infusione intraventricolare, con profilo giornaliero variabile programmabile	86.4x.26↔	Asportazione radicale di lesione della cute della parete toracica e del dorso con innesto o trasposizione di cute
86.08.11↔	Sostituzione di pompa di infusione totalmente impiantabile per infusione intraventricolare con flusso costante (pompa ad aria compressa)	86.4x.27↔	Asportazione radicale di lesione della cute della regione addominale con innesto o trasposizione di cute
86.08.20↔	Sostituzione di pompa di infusione totalmente impiantabile per infusione intratecale ed epidurale con profilo giornaliero variabile programmabile	86.4x.28↔	Asportazione radicale di lesione della cute della regione inguinale e genitale con innesto o trasposizione di cute
86.08.21↔	Sostituzione di pompa di infusione totalmente impiantabile per infusione intratecale ed epidurale con flusso costante (pompa ad aria compressa)	86.4x.29↔	Asportazione radicale di lesione della cute di altra localizzazione con innesto o trasposizione di cute
86.08.99↔	Sostituzione di pompa di infusione totalmente impiantabile, altro	86.4x.2a↔	Asportazione radicale di lesione della cute delle natiche con innesto o trasposizione di cute
86.21↔	Asportazione di cisti o seno pilonidale	86.4x.2b↔	Asportazione radicale di lesione della cute delle estremità inferiori con innesto o trasposizione di cute
86.22.10‡↔	Ampio sbrigliamento asportativo di ferita, infezione o ustione del capo (eccetto labbra e bocca)	86.4x.30↔	Chirurgia micrografica con esame istopatologico estemporaneo (Mohs' Micrographic Surgery)
86.22.17‡↔	Ampio sbrigliamento asportativo di ferita, infezione o ustione della regione inguinale e genitale	86.4x.31↔	Chirurgia micrografica con esame istologico di pezzo incluso in paraffina (istologia 3D con metodo Tübingen)
86.22.18‡↔	Ampio sbrigliamento asportativo di ferita, infezione o ustione delle estremità inferiori	86.4x.99↔	Asportazione radicale di lesione della cute, altro
86.22.19‡↔	Ampio sbrigliamento asportativo di ferita, infezione o ustione di altra localizzazione	86.59.20‡↔	Sutura differita di pelle e tessuto sottocutaneo di altra localizzazione
86.22.20‡↔	Ampio sbrigliamento asportativo di ferita, infezione o ustione con inserzione di sistema di somministrazione farmacologica nel capo (eccetto labbra)	86.60↔	Innesto cutaneo libero, NAS
86.22.27‡↔	Ampio sbrigliamento asportativo di ferita, infezione o ustione con inserzione di sistema di somministrazione farmacologica nella regione inguinale e genitale	86.61.00↔	Innesto di cute a tutto spessore nella mano, NAS

86.61.10↔	Piccolo innesto di cute a tutto spessore nella mano	86.66.23↔	Ampio omoinnesto di cute nell'avambraccio
86.61.20↔	Ampio innesto di cute a tutto spessore nella mano	86.66.24↔	Ampio omoinnesto di cute nella mano
86.61.99↔	Innesto di cute a tutto spessore nella mano, altro	86.66.25↔	Ampio omoinnesto di cute nella parete toracica e nel dorso
86.62.00↔	Altro innesto di cute nella mano, NAS	86.66.26↔	Ampio omoinnesto di cute nella regione addominale
86.62.10↔	Piccolo innesto cutaneo a spessore parziale nella mano	86.66.27↔	Ampio omoinnesto di cute nelle estremità inferiore
86.62.20↔	Ampio innesto cutaneo a spessore parziale nella mano	86.66.29↔	Ampio omoinnesto di cute in altra sede
86.62.99↔	Altro innesto di cute nella mano, altro	86.66.99↔	Omoinnesto di cute, altro
86.63.00↔	Innesto di cute a tutto spessore in altra sede, NAS	86.67.00↔	Innesto cutaneo rigenerativo, NAS
86.63.10↔	Piccolo innesto di cute a tutto spessore nel capo (eccetto labbra e bocca)	86.67.10↔	Piccolo innesto cutaneo rigenerativo temporaneo nel capo
86.63.11↔	Piccolo innesto di cute a tutto spessore nel collo	86.67.11↔	Piccolo innesto cutaneo rigenerativo temporaneo nel collo
86.63.12↔	Piccolo innesto di cute a tutto spessore nella spalla e braccio	86.67.12↔	Piccolo innesto cutaneo rigenerativo temporaneo nella spalla e nel braccio
86.63.13↔	Piccolo innesto di cute a tutto spessore nell'avambraccio	86.67.13↔	Piccolo innesto cutaneo rigenerativo temporaneo nell'avambraccio
86.63.15↔	Piccolo innesto di cute a tutto spessore nella parete toracica, addome e dorso	86.67.14↔	Piccolo innesto cutaneo rigenerativo temporaneo nella mano
86.63.16↔	Piccolo innesto di cute a tutto spessore nella regione inguinale e genitale	86.67.15↔	Piccolo innesto cutaneo rigenerativo temporaneo nella parete toracica e nel dorso
86.63.17↔	Piccolo innesto di cute a tutto spessore nelle natiche	86.67.16↔	Piccolo innesto cutaneo rigenerativo temporaneo nella regione addominale
86.63.18↔	Piccolo innesto di cute a tutto spessore nella coscia e gamba	86.67.17↔	Piccolo innesto cutaneo rigenerativo temporaneo nelle estremità inferiore
86.63.19↔	Piccolo innesto di cute a tutto spessore in altra sede	86.67.19↔	Piccolo innesto cutaneo rigenerativo temporaneo in altra sede
86.63.1a↔	Piccolo innesto di cute a tutto spessore nel piede	86.67.20↔	Ampio innesto cutaneo rigenerativo temporaneo nel capo
86.63.20↔	Ampio innesto di cute a tutto spessore nel capo (eccetto labbra e bocca)	86.67.21↔	Ampio innesto cutaneo rigenerativo temporaneo nel collo
86.63.21↔	Ampio innesto di cute a tutto spessore nel collo	86.67.22↔	Ampio innesto cutaneo rigenerativo temporaneo nella spalla e nel braccio
86.63.22↔	Ampio innesto di cute a tutto spessore nella spalla e braccio	86.67.23↔	Ampio innesto cutaneo rigenerativo temporaneo nell'avambraccio
86.63.23↔	Ampio innesto di cute a tutto spessore nell'avambraccio	86.67.24↔	Ampio innesto cutaneo rigenerativo temporaneo nella mano
86.63.25↔	Ampio innesto di cute a tutto spessore nella parete toracica, addome e dorso	86.67.25↔	Ampio innesto cutaneo rigenerativo temporaneo nella parete toracica e nel dorso
86.63.26↔	Ampio innesto di cute a tutto spessore nella regione inguinale e genitale	86.67.26↔	Ampio innesto cutaneo rigenerativo temporaneo nella regione addominale
86.63.27↔	Ampio innesto di cute a tutto spessore nelle natiche	86.67.27↔	Ampio innesto cutaneo rigenerativo temporaneo nelle estremità inferiore
86.63.28↔	Ampio innesto di cute a tutto spessore nella coscia e gamba	86.67.29↔	Ampio innesto cutaneo rigenerativo temporaneo in altra sede
86.63.29↔	Ampio innesto di cute a tutto spessore in altra sede	86.67.30↔	Sostituzione permanente di pelle con materiale di sostituzione dell'epidermide
86.63.2a↔	Ampio innesto di cute a tutto spessore nel piede	86.67.31↔	Sostituzione permanente di pelle con materiale di sostituzione del derma
86.63.99↔	Innesto di cute a tutto spessore in altre sedi, altro	86.67.99↔	Innesto cutaneo rigenerativo, altro
86.65.00↔	Eteroinnesto di cute, NAS	86.69.00↔	Altro innesto di cute in altra sede, NAS
86.65.10↔	Piccolo eteroinnesto di cute nel capo	86.69.10↔	Piccolo innesto cutaneo a spessore parziale nel capo (eccetto labbra e bocca)
86.65.11↔	Piccolo eteroinnesto di cute nel collo	86.69.11↔	Piccolo innesto cutaneo a spessore parziale nel collo
86.65.12↔	Piccolo eteroinnesto di cute nella spalla e braccio	86.69.12↔	Ampio innesto cutaneo a spessore parziale nella spalla e nel braccio
86.65.13↔	Piccolo eteroinnesto di cute nell'avambraccio	86.69.13↔	Piccolo innesto cutaneo a spessore parziale nell'avambraccio
86.65.14↔	Piccolo eteroinnesto di cute nella mano	86.69.14↔	Piccolo innesto cutaneo sottile nella mano
86.65.15↔	Piccolo eteroinnesto di cute nella parete toracica e nel dorso	86.69.15↔	Piccolo innesto cutaneo a spessore parziale nella parete toracica e nel dorso
86.65.16↔	Piccolo eteroinnesto di cute nella regione addominale	86.69.16↔	Piccolo innesto cutaneo a spessore parziale nella regione addominale
86.65.17↔	Piccolo eteroinnesto di cute nelle estremità inferiore	86.69.17↔	Piccolo innesto cutaneo a spessore parziale nella regione inguinale e genitale
86.65.19↔	Piccolo eteroinnesto di cute in altra sede	86.69.18↔	Piccolo innesto cutaneo a spessore parziale nella coscia e nella gamba
86.65.20↔	Ampio eteroinnesto di cute nel capo	86.69.19↔	Piccolo innesto cutaneo a spessore parziale in altra sede
86.65.21↔	Ampio eteroinnesto di cute nel collo	86.69.1a↔	Piccolo innesto cutaneo a spessore parziale nel piede
86.65.22↔	Ampio eteroinnesto di cute nella spalla e nel braccio	86.69.20↔	Ampio innesto cutaneo a spessore parziale nel capo (eccetto labbra e bocca)
86.65.23↔	Ampio eteroinnesto di cute nell'avambraccio	86.69.21↔	Ampio innesto cutaneo a spessore parziale nel collo
86.65.24↔	Ampio eteroinnesto di cute nella mano	86.69.22↔	Ampio innesto cutaneo a spessore parziale nella spalla e nel braccio
86.65.25↔	Ampio eteroinnesto di cute nella parete toracica e nel dorso	86.69.23↔	Ampio innesto cutaneo a spessore parziale nell'avambraccio
86.65.26↔	Ampio eteroinnesto di cute nella regione addominale	86.69.24↔	Ampio innesto cutaneo a spessore parziale nella mano
86.65.27↔	Ampio eteroinnesto di cute nelle estremità inferiore	86.69.25↔	Ampio innesto cutaneo sottile nella parete toracica e nel dorso
86.65.29↔	Ampio eteroinnesto di cute in altra sede	86.69.26↔	Ampio innesto cutaneo a spessore parziale nella regione addominale
86.65.30↔	Innesto di cute suina	86.69.27↔	Ampio innesto cutaneo a spessore parziale nella regione inguinale e genitale
86.65.40↔	Sostituzione permanente di pelle con materiale di sostituzione di derma-epidermide a due strati	86.69.28↔	Ampio innesto cutaneo a spessore parziale nelle natiche
86.65.99↔	Eteroinnesto di cute, altro		
86.66.00↔	Omoinnesto di cute, NAS		
86.66.10↔	Piccolo omoinnesto di cute nel capo		
86.66.11↔	Piccolo omoinnesto di cute nel collo		
86.66.12↔	Piccolo omoinnesto di cute nella spalla e nel braccio		
86.66.13↔	Piccolo omoinnesto di cute nell'avambraccio		
86.66.14↔	Piccolo omoinnesto di cute nella mano		
86.66.15↔	Piccolo omoinnesto di cute nella parete toracica e nel dorso		
86.66.16↔	Piccolo omoinnesto di cute nella regione addominale		
86.66.17↔	Piccolo omoinnesto di cute nelle estremità inferiore		
86.66.19↔	Piccolo omoinnesto di cute in altra sede		
86.66.20↔	Ampio omoinnesto di cute nel capo		
86.66.21↔	Ampio omoinnesto di cute nel collo		
86.66.22↔	Ampio omoinnesto di cute nella spalla e nel braccio		

86.69.29↔	Ampio innesto cutaneo a spessore parziale in altra sede	86.74.40↔	Piccola plastica con lembo a isola sul capo (eccetto labbro e bocca)
86.69.2a↔	Ampio innesto cutaneo a spessore parziale nella coscia e nella gamba	86.74.41↔	Piccola plastica con lembo a isola sul collo
86.69.2b↔	Ampio innesto cutaneo a spessore parziale nel piede	86.74.42↔	Piccola plastica con lembo a isola su spalla e braccio
86.69.99↔	Altro innesto di cute in altra sede, altro	86.74.43↔	Piccola plastica con lembo a isola sull'avambraccio
86.70↔	Innesti pedunculati o a lembo, NAS	86.74.44↔	Piccola plastica con lembo a isola su parete toracica e dorso
86.71↔	Allestimento a preparazione di innesti pedunculati o a lembo	86.74.45↔	Piccola plastica con lembo a isola sulla regione addominale
86.72↔	Avanzamento di lembo pedunculato	86.74.46↔	Piccola plastica con lembo a isola sulla regione inguinale e genitale
86.73.00↔	Trasferimento di lembo pedunculato o libero sulla mano, NAS	86.74.47↔	Piccola plastica con lembo a isola sulle natiche
86.73.10↔	Piccola plastica di allungamento sulla mano	86.74.48↔	Piccola plastica con lembo a isola su coscia e gamba
86.73.11↔	Piccola plastica di avanzamento e rotazione sulla mano	86.74.49↔	Piccola plastica con lembo a isola in altra sede
86.73.12↔	Piccola plastica di trasposizione sulla mano	86.74.4a↔	Piccola plastica con lembo a isola sul piede
86.73.13↔	Piccola plastica con lembo a isola sulla mano	86.74.50↔	Piccola plastica a Z sul capo (eccetto labbra e bocca)
86.73.14↔	Piccola plastica a Z sulla mano	86.74.51↔	Piccola plastica a Z sul collo
86.73.20↔	Ampia plastica di allungamento sulla mano	86.74.52↔	Piccola plastica a Z su coscia e braccio
86.73.21↔	Ampia plastica di avanzamento e rotazione sulla mano	86.74.53↔	Piccola plastica a Z sull'avambraccio
86.73.22↔	Ampia plastica di trasposizione sulla mano	86.74.54↔	Piccola plastica a Z su parete toracica e dorso
86.73.23↔	Ampia plastica con lembo a isola sulla mano	86.74.55↔	Piccola plastica a Z sulla regione addominale
86.73.24↔	Ampia plastica a Z sulla mano	86.74.56↔	Piccola plastica a Z sulla regione inguinale e genitale
86.73.29↔	Altra plastica con lembo locale sulla mano	86.74.57↔	Piccola plastica a Z sulle natiche
86.73.30↔	Trasferimento di lembo libero con anastomosi microvascolare sulla mano	86.74.58↔	Piccola plastica a Z su coscia e gamba
86.73.40↔	Trasferimento di lembo regionale pedunculato o di lembo a distanza pedunculato sulla mano	86.74.59↔	Piccola plastica a Z in altra sede
86.73.80↔	Interventi plastici combinati su pelle e tessuto sottocutaneo della mano	86.74.5a↔	Piccola plastica a Z sul piede
86.73.99↔	Trasferimento di altro lembo pedunculato o libero sulla mano, altro	86.74.99↔	Trasferimento di lembo pedunculato o libero in altra sede, altro
86.74.00↔	Trasferimento di lembo pedunculato o libero in altra sede, NAS	86.75.00↔	Revisione di lembo pedunculato o libero, NAS
86.74.10↔	Piccola plastica di allungamento sul capo (eccetto labbra e bocca)	86.75.10↔	Revisione di lembo pedunculato o libero o di innesto cutaneo libero del capo
86.74.11↔	Piccola plastica di allungamento sul collo	86.75.11↔	Revisione di lembo pedunculato o libero o di innesto cutaneo libero del collo
86.74.12↔	Piccola plastica di allungamento su spalla e braccio	86.75.12↔	Revisione di lembo pedunculato o libero o di innesto cutaneo libero di spalla e braccio
86.74.13↔	Piccola plastica di allungamento sull'avambraccio	86.75.13↔	Revisione di lembo pedunculato o libero o di innesto cutaneo libero dell'avambraccio
86.74.14↔	Piccola plastica di allungamento su parete toracica e dorso	86.75.14↔	Revisione di lembo pedunculato o libero o di innesto cutaneo libero della mano
86.74.15↔	Piccola plastica di allungamento sulla regione addominale	86.75.15↔	Revisione di lembo pedunculato o libero o di innesto cutaneo libero della parete toracica e del dorso
86.74.16↔	Piccola plastica di allungamento sulla regione inguinale e genitale	86.75.16↔	Revisione di lembo pedunculato o libero o di innesto cutaneo libero della regione addominale
86.74.17↔	Piccola plastica di allungamento sulle natiche	86.75.17↔	Revisione di lembo pedunculato o libero o di innesto cutaneo libero delle estremità inferiore
86.74.18↔	Piccola plastica di allungamento su coscia e gamba	86.75.19↔	Revisione di lembo pedunculato o libero o di innesto cutaneo libero in altra sede
86.74.19↔	Piccola plastica di allungamento in altra sede	86.75.99↔	Revisione di lembo pedunculato o libero, altro
86.74.1a↔	Piccola plastica di allungamento sul piede	86.76.00↔	Trasferimento di lembo pedunculato o libero in altra sede, ampio, NAS
86.74.20↔	Piccola plastica di avanzamento e rotazione sul capo (eccetto labbra e bocca)	86.76.10↔	Ampia plastica di allungamento sul capo (eccetto labbra e bocca)
86.74.21↔	Piccola plastica di avanzamento e rotazione sul collo	86.76.11↔	Ampia plastica di allungamento sul collo
86.74.22↔	Piccola plastica di avanzamento e rotazione su spalla e braccio	86.76.12↔	Ampia plastica di allungamento su spalla e braccio
86.74.23↔	Piccola plastica di avanzamento e rotazione sull'avambraccio	86.76.13↔	Ampia plastica di allungamento sull'avambraccio
86.74.25↔	Piccola plastica di avanzamento e rotazione su parete toracica e dorso	86.76.14↔	Ampia plastica di allungamento su parete toracica e dorso
86.74.26↔	Piccola plastica di avanzamento e rotazione sulla regione addominale	86.76.15↔	Ampia plastica di allungamento sulla regione addominale
86.74.27↔	Piccola plastica di avanzamento e rotazione sulla regione inguinale e genitale	86.76.16↔	Ampia plastica di allungamento sulla regione inguinale e genitale
86.74.28↔	Piccola plastica di avanzamento e rotazione sulle natiche	86.76.17↔	Ampia plastica di allungamento sulle natiche
86.74.29↔	Piccola plastica di avanzamento e rotazione in altra sede	86.76.19↔	Ampia plastica di allungamento in altra sede
86.74.2a↔	Piccola plastica di avanzamento e rotazione su coscia e gamba	86.76.1a↔	Ampia plastica di allungamento su coscia e gamba
86.74.2b↔	Piccola plastica di avanzamento e rotazione sul piede	86.76.1b↔	Ampia plastica di allungamento sul piede
86.74.30↔	Piccola plastica di trasposizione sul capo (eccetto labbra e bocca)	86.76.20↔	Ampia plastica di avanzamento e rotazione sul capo (eccetto labbra e bocca)
86.74.31↔	Piccola plastica di trasposizione sul collo	86.76.21↔	Ampia plastica di avanzamento e rotazione sul collo
86.74.32↔	Piccola plastica di trasposizione su spalla e braccio	86.76.22↔	Ampia plastica di avanzamento e rotazione su spalla e braccio
86.74.33↔	Piccola plastica di trasposizione sull'avambraccio	86.76.23↔	Ampia plastica di avanzamento e rotazione sull'avambraccio
86.74.34↔	Piccola plastica di trasposizione su parete toracica e dorso	86.76.24↔	Ampia plastica di avanzamento e rotazione su parete toracica e dorso
86.74.35↔	Piccola plastica di trasposizione sulla regione addominale	86.76.25↔	Ampia plastica di avanzamento e rotazione sulla regione addominale
86.74.36↔	Piccola plastica di trasposizione sulla regione inguinale e genitale	86.76.26↔	Ampia plastica di avanzamento e rotazione sulla regione inguinale e genitale
86.74.37↔	Piccola plastica di trasposizione sulle natiche		
86.74.38↔	Piccola plastica di trasposizione su coscia e gamba		
86.74.39↔	Piccola plastica di trasposizione in altra sede		
86.74.3a↔	Piccola plastica di trasposizione sul piede		

86.76.27↔	Ampia plastica di avanzamento e rotazione sulle natiche	86.78.17↔	Trasferimento di lembo libero con anastomosi microvascolare sulle natiche
86.76.28↔	Ampia plastica di avanzamento e rotazione su coscia e gamba	86.78.18↔	Trasferimento di lembo libero con anastomosi microvascolare sulle estremità inferiori
86.76.29↔	Ampia plastica di avanzamento e rotazione in altra sede	86.78.19↔	Trasferimento di lembo libero con anastomosi microvascolare in altra sede
86.76.2a↔	Ampia plastica di avanzamento e rotazione sul piede	86.78.20↔	Trasferimento di lembo regionale peduncolato o di lembo a distanza peduncolato sul capo (eccetto labbra e bocca)
86.76.30↔	Ampia plastica di trasposizione sul capo (eccetto labbra e bocca)	86.78.21↔	Trasferimento di lembo regionale peduncolato o di lembo a distanza peduncolato sul collo
86.76.31↔	Ampia plastica di trasposizione sul collo	86.78.22↔	Trasferimento di lembo regionale peduncolato o di lembo a distanza peduncolato su spalla e braccio
86.76.32↔	Ampia plastica di trasposizione su spalla e braccio	86.78.23↔	Trasferimento di lembo regionale peduncolato o di lembo a distanza peduncolato sull'avambraccio
86.76.33↔	Ampia plastica di trasposizione sull'avambraccio	86.78.24↔	Trasferimento di lembo regionale peduncolato o di lembo a distanza peduncolato su parete toracica e dorso
86.76.34↔	Ampia plastica di trasposizione su parete toracica e dorso	86.78.25↔	Trasferimento di lembo regionale peduncolato o di lembo a distanza peduncolato sulla regione addominale
86.76.35↔	Ampia plastica di trasposizione sulla regione addominale	86.78.26↔	Trasferimento di lembo regionale peduncolato o di lembo a distanza peduncolato sulla regione inguinale e genitale
86.76.36↔	Ampia plastica di trasposizione sulla regione inguinale e genitale	86.78.27↔	Trasferimento di lembo regionale peduncolato o di lembo a distanza peduncolato sulle natiche
86.76.37↔	Ampia plastica di trasposizione sulle natiche	86.78.28↔	Trasferimento di lembo regionale peduncolato o di lembo a distanza peduncolato sulle estremità inferiori
86.76.38↔	Ampia plastica di trasposizione su coscia e gamba	86.78.29↔	Trasferimento di lembo regionale peduncolato o di lembo a distanza peduncolato in altra sede
86.76.39↔	Ampia plastica di trasposizione in altra sede	86.78.30↔	Interventi plastici combinati su pelle e tessuto sottocutaneo del capo (eccetto labbra e bocca)
86.76.3a↔	Ampia plastica di trasposizione sul piede	86.78.31↔	Interventi plastici combinati su pelle e tessuto sottocutaneo del collo
86.76.40↔	Ampia plastica con lembo a isola sul capo (eccetto labbro e bocca)	86.78.32↔	Interventi plastici combinati su pelle e tessuto sottocutaneo di spalla e braccio
86.76.41↔	Ampia plastica con lembo a isola sul collo	86.78.33↔	Interventi plastici combinati su pelle e tessuto sottocutaneo dell'avambraccio
86.76.42↔	Ampia plastica con lembo a isola su spalla e braccio	86.78.34↔	Interventi plastici combinati su pelle e tessuto sottocutaneo della parete toracica e del dorso
86.76.43↔	Ampia plastica con lembo a isola sull'avambraccio	86.78.35↔	Interventi plastici combinati su pelle e tessuto sottocutaneo della regione addominale
86.76.44↔	Ampia plastica con lembo a isola su parete toracica e dorso	86.78.36↔	Interventi plastici combinati su pelle e tessuto sottocutaneo della regione inguinale e genitale
86.76.45↔	Ampia plastica con lembo a isola sulla regione addominale	86.78.37↔	Interventi plastici combinati su pelle e tessuto sottocutaneo delle natiche
86.76.46↔	Ampia plastica con lembo a isola sulla regione inguinale e genitale	86.78.38↔	Interventi plastici combinati su pelle e tessuto sottocutaneo delle estremità inferiori
86.76.47↔	Ampia plastica con lembo a isola sulle natiche	86.78.39↔	Interventi plastici combinati su pelle e tessuto sottocutaneo di altra sede
86.76.48↔	Ampia plastica con lembo a isola su coscia e gamba	86.78.40↔	Trasferimento di altro lembo peduncolato o libero sul capo (eccetto labbra e bocca)
86.76.49↔	Ampia plastica con lembo a isola in altra sede	86.78.41↔	Trasferimento di altro lembo peduncolato o libero sul collo
86.76.4a↔	Ampia plastica con lembo a isola sul piede	86.78.42↔	Trasferimento di altro lembo peduncolato o libero su spalla e braccio
86.76.50↔	Ampia plastica a Z sul capo (eccetto labbra e bocca)	86.78.43↔	Trasferimento di altro lembo peduncolato o libero sull'avambraccio
86.76.51↔	Ampia plastica a Z sul collo	86.78.44↔	Trasferimento di altro lembo peduncolato o libero su parete toracica e dorso
86.76.52↔	Ampia plastica a Z su spalla e braccio	86.78.45↔	Trasferimento di altro lembo peduncolato o libero sulla regione addominale
86.76.53↔	Ampia plastica a Z sull'avambraccio	86.78.46↔	Trasferimento di altro lembo peduncolato o libero sulla regione inguinale e genitale
86.76.54↔	Ampia plastica a Z su parete toracica e dorso	86.78.47↔	Trasferimento di altro lembo peduncolato o libero sulle natiche
86.76.55↔	Ampia plastica a Z sulla regione addominale	86.78.48↔	Trasferimento di altro lembo peduncolato o libero sulle estremità inferiori
86.76.56↔	Ampia plastica a Z sulla regione inguinale e genitale	86.78.49↔	Trasferimento di altro lembo peduncolato o libero in altra sede
86.76.57↔	Ampia plastica a Z sulle natiche	86.81↔	Riparazione di difetti del viso
86.76.58↔	Ampia plastica a Z su coscia e gamba	86.82↔	Ritidectomia facciale
86.76.59↔	Ampia plastica a Z in altra sede	86.83.00↔	Intervento di plastica per la riduzione di ampiezza, NAS
86.76.5a↔	Ampia plastica a Z sul piede	86.83.13↔	Intervento di plastica riduttiva sull'avambraccio
86.76.99↔	Trasferimento di lembo peduncolato o libero in altra sede, ampio, altro	86.83.14↔	Intervento di plastica riduttiva sulla mano
86.77.00↔	Trasferimento di altro lembo locale, NAS	86.83.15↔	Intervento di plastica riduttiva sulla regione addominale
86.77.10↔	Altra plastica con lembo locale sul capo (eccetto labbra e bocca)	86.83.16↔	Intervento di plastica riduttiva sulla regione inguinale e genitale o sulle natiche
86.77.11↔	Altra plastica con lembo locale sul collo		
86.77.12↔	Altra plastica con lembo locale su spalla e braccio		
86.77.13↔	Altra plastica con lembo locale sull'avambraccio		
86.77.14↔	Altra plastica con lembo locale su parete toracica e dorso		
86.77.15↔	Altra plastica con lembo locale sulla regione addominale		
86.77.16↔	Altra plastica con lembo locale sulla regione inguinale e genitale		
86.77.17↔	Altra plastica con lembo locale sulle natiche		
86.77.18↔	Altra plastica con lembo locale su coscia e gamba		
86.77.19↔	Altra plastica con lembo locale in altra sede		
86.77.1a↔	Altra plastica con lembo locale sul piede		
86.77.99↔	Trasferimento di altro lembo locale, altro		
86.78.00↔	Altra plastica con lembo, NAS		
86.78.10↔	Trasferimento di lembo libero con anastomosi microvascolare sul capo (eccetto labbra e bocca)		
86.78.11↔	Trasferimento di lembo libero con anastomosi microvascolare sul collo		
86.78.12↔	Trasferimento di lembo libero con anastomosi microvascolare su spalla e braccio		
86.78.13↔	Trasferimento di lembo libero con anastomosi microvascolare sull'avambraccio		
86.78.14↔	Trasferimento di lembo libero con anastomosi microvascolare su parete toracica e dorso		
86.78.15↔	Trasferimento di lembo libero con anastomosi microvascolare sulla regione addominale		
86.78.16↔	Trasferimento di lembo libero con anastomosi microvascolare sulla regione inguinale e genitale		

86.83.17↔	Intervento di plastica riduttiva sulle estremità inferiore	86.88.32↔	Ampia copertura dei tessuti molli di spalla e braccio con cheratinociti coltivati
86.83.19↔	Intervento di plastica riduttiva in altra sede	86.88.33↔	Ampia copertura dei tessuti molli dell'avambraccio con cheratinociti coltivati
86.83.99↔	Intervento di plastica per la riduzione di ampiezza, altro	86.88.34↔	Ampia copertura dei tessuti molli della mano con cheratinociti coltivati
86.84.00↔	Correzione di cicatrice o briglia retrattile della cute, NAS	86.88.35↔	Ampia copertura dei tessuti molli della parete toracica e del dorso con cheratinociti coltivati
86.84.10↔	Correzione di cicatrice o briglia retrattile della cute del capo	86.88.36↔	Ampia copertura dei tessuti molli della regione addominale con cheratinociti coltivati
86.84.13↔	Correzione di cicatrice o briglia retrattile della cute dell'avambraccio	86.88.37↔	Ampia copertura dei tessuti molli delle estremità inferiore con cheratinociti coltivati
86.84.14↔	Correzione di cicatrice o briglia retrattile della cute della mano	86.88.39↔	Ampia copertura dei tessuti molli di altra sede con cheratinociti coltivati
86.84.17↔	Correzione di cicatrice o briglia retrattile della cute della regione inguinale e genitale o delle natiche	86.88.40↔	Ampia copertura temporanea dei tessuti molli di altre parti del capo mediante combinazione di varie procedure
86.84.18↔	Correzione di cicatrice o briglia retrattile della cute delle estremità inferiore	86.88.41↔	Ampia copertura temporanea dei tessuti molli del collo mediante combinazione di varie procedure
86.84.19↔	Correzione di cicatrice o briglia retrattile della cute in altra sede	86.88.42↔	Ampia copertura temporanea dei tessuti molli di spalla e braccio mediante combinazione di varie procedure
86.84.99↔	Correzione di cicatrice o briglia retrattile della cute, altro	86.88.43↔	Ampia copertura temporanea dei tessuti molli dell'avambraccio mediante combinazione di varie procedure
86.85.00↔	Correzione di sindattilia, NAS	86.88.44↔	Ampia copertura temporanea dei tessuti molli della mano mediante combinazione di varie procedure
86.85.30↔	Separazione di sindattilia completa con plastica di avanzamento, plastica apicale o ricostruzione dei legamenti collaterali, della mano	86.88.45↔	Ampia copertura temporanea dei tessuti molli della parete toracica e del dorso mediante combinazione di varie procedure
86.85.40↔	Separazione di sindattilia completa con plastica di avanzamento, plastica apicale o ricostruzione dei legamenti collaterali, del piede	86.88.46↔	Ampia copertura temporanea dei tessuti molli della regione addominale mediante combinazione di varie procedure
86.85.50↔	Asportazione di strutture doppie in caso di sindattilia o polidattilia con ricostruzione articolare, della mano	86.88.47↔	Ampia copertura temporanea dei tessuti molli delle estremità inferiore mediante combinazione di varie procedure
86.85.60↔	Asportazione di strutture doppie in caso di sindattilia o polidattilia con ricostruzione articolare, del piede	86.88.49↔	Ampia copertura temporanea dei tessuti molli di altra sede mediante combinazione di varie procedure
86.85.70↔	Correzione di polisindattilia mediante fusione di elementi doppi, della mano	86.88.50↔	Impianto o sostituzione di sistema per terapia a pressione negativa, profondo, su ossa e articolazioni delle estremità
86.85.80↔	Correzione di polisindattilia mediante fusione di elementi doppi, del piede	86.88.51↔	Impianto o sostituzione di sistema per terapia a pressione negativa, profondo, su torace, mediastino e sterno
86.85.99↔	Correzione di sindattilia, altro	86.88.52↔	Impianto o sostituzione di sistema per terapia a pressione negativa, sull'addome aperto
86.86↔	Onicoplastica	86.88.53↔	Impianto o sostituzione di sistema per terapia a pressione negativa, endoretale
86.88.00↔	Altra copertura (temporanea) dei tessuti molli, NAS	86.88.59↔	Impianto o sostituzione di sistema per terapia a pressione negativa, su cute e sottocute o in altra sede
86.88.10↔	Piccola copertura dei tessuti molli del capo con cheratinociti coltivati	86.88.90↔	Altra copertura temporanea dei tessuti molli del capo
86.88.11↔	Piccola copertura dei tessuti molli del collo con cheratinociti coltivati	86.88.91↔	Altra copertura temporanea dei tessuti molli del collo
86.88.12↔	Piccola copertura dei tessuti molli di spalla e braccio con cheratinociti coltivati	86.88.92↔	Altra copertura temporanea dei tessuti molli di spalla e braccio
86.88.13↔	Piccola copertura dei tessuti molli dell'avambraccio con cheratinociti coltivati	86.88.93↔	Altra copertura temporanea dei tessuti molli dell'avambraccio
86.88.14↔	Piccola copertura dei tessuti molli della mano con cheratinociti coltivati	86.88.94↔	Altra copertura temporanea dei tessuti molli della mano
86.88.15↔	Piccola copertura dei tessuti molli della parete toracica e del dorso con cheratinociti coltivati	86.88.95↔	Altra copertura temporanea dei tessuti molli della parete toracica e del dorso
86.88.16↔	Piccola copertura dei tessuti molli della regione addominale con cheratinociti coltivati	86.88.96↔	Altra copertura temporanea dei tessuti molli della regione addominale
86.88.17↔	Piccola copertura dei tessuti molli delle estremità inferiore con cheratinociti coltivati	86.88.97↔	Altra copertura temporanea dei tessuti molli delle estremità inferiore
86.88.19↔	Piccola copertura dei tessuti molli di altra sede con cheratinociti coltivati	86.88.99↔	Altra copertura temporanea dei tessuti molli, altro
86.88.20↔	Piccola copertura temporanea dei tessuti molli del capo mediante combinazione di varie procedure	86.89.00↔	Altra riparazione o ricostruzione di cute e tessuto sottocutaneo, NAS
86.88.21↔	Piccola copertura temporanea dei tessuti molli del collo mediante combinazione di varie procedure	86.89.10↔	Distacco del peduncolo dopo plastica cutanea del capo
86.88.22↔	Piccola copertura temporanea dei tessuti molli di spalla e braccio mediante combinazione di varie procedure	86.89.11↔	Distacco del peduncolo dopo plastica cutanea del collo
86.88.23↔	Piccola copertura temporanea dei tessuti molli dell'avambraccio mediante combinazione di varie procedure	86.89.12↔	Distacco del peduncolo dopo plastica cutanea di spalla e ascella
86.88.24↔	Piccola copertura temporanea dei tessuti molli della mano mediante combinazione di varie procedure	86.89.13↔	Distacco del peduncolo dopo plastica cutanea di braccio e gomito
86.88.25↔	Piccola copertura temporanea dei tessuti molli della parete toracica e del dorso mediante combinazione di varie procedure	86.89.14↔	Distacco del peduncolo dopo plastica cutanea dell'avambraccio
86.88.26↔	Piccola copertura temporanea dei tessuti molli della regione addominale mediante combinazione di varie procedure	86.89.15↔	Distacco del peduncolo dopo plastica cutanea della mano
86.88.27↔	Piccola copertura temporanea dei tessuti molli delle estremità inferiore mediante combinazione di varie procedure	86.89.16↔	Distacco del peduncolo dopo plastica cutanea di parete toracica, addome e dorso
86.88.29↔	Piccola copertura temporanea dei tessuti molli di altra sede mediante combinazione di varie procedure	86.89.17↔	Distacco del peduncolo dopo plastica cutanea della regione inguinale e genitale
86.88.30↔	Ampia copertura dei tessuti molli di altre parti del capo con cheratinociti coltivati	86.89.18↔	Distacco del peduncolo dopo plastica cutanea delle natiche
86.88.31↔	Ampia copertura dei tessuti molli del collo con cheratinociti coltivati	86.89.19↔	Distacco del peduncolo dopo plastica cutanea in altra sede
		86.89.1a↔	Distacco del peduncolo dopo plastica cutanea di coscia e ginocchio
		86.89.1b↔	Distacco del peduncolo dopo plastica cutanea di gamba e piede

86.89.80↔	Revisione di plastica cutanea del capo	86.98.10↔	Inserzione di generatore d'impulsi di neurostimolatore cerebrale, sistema a più elettrodi, ricaricabile
86.89.84↔	Revisione di plastica cutanea dell'avambraccio	86.98.11↔	Inserzione o sostituzione di generatore d'impulsi di neurostimolatore epidurale, sistema a più elettrodi, ricaricabile
86.89.85↔	Revisione di plastica cutanea della mano	86.98.12↔	Inserzione o sostituzione di generatore d'impulsi di neurostimolatore periferico, sistema a più elettrodi, ricaricabile
86.89.87↔	Revisione di plastica cutanea della regione inguinale e genitale e delle natiche	86.98.20↔	Sostituzione di generatore d'impulsi di neurostimolatore cerebrale, sistema a più elettrodi, ricaricabile
86.89.88↔	Revisione di plastica cutanea delle estremità inferiore	86.98.21↔	Sostituzione di generatore d'impulsi di neurostimolatore epidurale, sistema a più elettrodi, ricaricabile
86.89.89↔	Revisione di plastica cutanea in altra sede	86.98.22↔	Sostituzione di generatore d'impulsi di neurostimolatore periferico, sistema a più elettrodi, ricaricabile
86.89.99↔	Altra riparazione o ricostruzione di cute e tessuto sottocutaneo, altro	86.98.99↔	Inserzione o sostituzione di generatore d'impulsi di neurostimolatore, sistema a più elettrodi, altro
86.91↔	Asportazione di cute per innesto	88.43↔	Arteriografia delle arterie polmonari
86.93.00↔	Inserzione di espansore tissutale, NAS	88.50↔	Angiocardiografia, NAS
86.93.10↔	Inserzione di espansore tissutale nel capo	88.52↔	Angiocardiografia del cuore destro
86.93.11↔	Inserzione di espansore tissutale nel collo	88.53↔	Angiocardiografia del cuore sinistro
86.93.12↔	Inserzione di espansore tissutale nella spalla e nel braccio	88.54↔	Angiocardiografia combinata del cuore destro e sinistro
86.93.13↔	Inserzione di espansore tissutale nell'avambraccio	88.55↔	Arteriografia coronarica con catetere singolo
86.93.14↔	Inserzione di espansore tissutale nella mano	88.56↔	Arteriografia coronarica con catetere doppio
86.93.15↔	Inserzione di espansore tissutale nella parete toracica e nel dorso	88.57↔	Altra e non specificata arteriografia coronarica
86.93.16↔	Inserzione di espansore tissutale nella regione addominale	89.07.12↔	Valutazione completa, senza inclusione del paziente in una lista d'attesa per trapianto di polmone
86.93.18↔	Inserzione di espansore tissutale nelle estremità inferiore	89.07.13↔	Valutazione completa, senza inclusione del paziente in una lista d'attesa per trapianto cuore-polmone
86.93.99↔	Inserzione di espansore tissutale, altro	89.07.32↔	Valutazione completa, con inclusione del paziente in una lista d'attesa per trapianto di polmone
86.94.00↔	Inserzione o sostituzione di generatore d'impulsi di neurostimolatore, sistema a elettrodo singolo, non specificato come ricaricabile, NAS	89.07.33↔	Valutazione completa, con inclusione del paziente in una lista d'attesa per trapianto cuore-polmone
86.94.10↔	Inserzione di generatore d'impulsi di neurostimolatore cerebrale, sistema a elettrodo singolo, non ricaricabile	89.07.42↔	Rivalutazione, con inclusione o mantenimento del paziente in una lista d'attesa per trapianto di polmone
86.94.11↔	Inserzione di generatore d'impulsi di neurostimolatore epidurale, sistema a elettrodo singolo, non ricaricabile	89.07.43↔	Rivalutazione, con inclusione o mantenimento del paziente in una lista d'attesa per trapianto cuore-polmone
86.94.12↔	Inserzione di generatore d'impulsi di neurostimolatore periferico, sistema a elettrodo singolo, non ricaricabile	89.07.53↔	Rivalutazione, con rimozione del paziente da una lista d'attesa per trapianto di polmone
86.94.20↔	Sostituzione di generatore d'impulsi di neurostimolatore cerebrale, sistema a elettrodo singolo, non ricaricabile	89.07.54↔	Rivalutazione, con rimozione del paziente da una lista d'attesa per trapianto cuore-polmone
86.94.21↔	Sostituzione di generatore d'impulsi di neurostimolatore epidurale, sistema a elettrodo singolo, non ricaricabile	89.14.11↔	Elettroencefalografia del sonno
86.94.22↔	Sostituzione di generatore d'impulsi di neurostimolatore periferico, sistema a elettrodo singolo, non ricaricabile	89.17.10↔	Polisonnografia
86.94.99↔	Inserzione o sostituzione di generatore d'impulsi di neurostimolatore, sistema a elettrodo singolo, non specificato come ricaricabile, altro	89.17.11↔	Poligrafia cardiorespiratoria
86.95.00↔	Inserzione o sostituzione di generatore d'impulsi di neurostimolatore, sistema a più elettrodi, non specificato come ricaricabile, NAS	89.19.00↔	Monitoraggio elettroencefalografico video e radio-telemetrico, NAS
86.95.10↔	Inserzione di generatore d'impulsi di neurostimolatore cerebrale, sistema a più elettrodi, non ricaricabile	89.19.10↔	Diagnostica video-EEG intensiva non invasiva
86.95.11↔	Inserzione di generatore d'impulsi di neurostimolatore epidurale, sistema a più elettrodi, non ricaricabile	89.19.20↔	Diagnostica video-EEG intensiva invasiva per epilessia
86.95.12↔	Inserzione di generatore d'impulsi di neurostimolatore periferico, sistema a più elettrodi, non ricaricabile	89.19.30↔	Monitoraggio elettroencefalografico video e radio-telemetrico con sorveglianza permanente
86.95.20↔	Sostituzione di generatore d'impulsi di neurostimolatore cerebrale, sistema a più elettrodi, non ricaricabile	89.19.40↔	Monitoraggio elettroencefalografico video e radio-telemetrico, EEG poligrafico nel sonno notturno
86.95.21↔	Sostituzione di generatore d'impulsi di neurostimolatore epidurale, sistema a più elettrodi, non ricaricabile	89.19.99↔	Monitoraggio elettroencefalografico video e radio-telemetrico, altro
86.95.22↔	Sostituzione di generatore d'impulsi di neurostimolatore periferico, sistema a più elettrodi, non ricaricabile	89.49↔	Controllo di defibrillatore cardiaco automatico impiantabile (AICD)
86.95.99↔	Inserzione o sostituzione di generatore d'impulsi di neurostimolatore, sistema a più elettrodi, non specificato come ricaricabile, altro	92.05.00↔	Scintigrafia cardiovascolare ed ematopoietica e studio funzionale radioisotopico, NAS
86.96.00↔	Inserzione o sostituzione di altro generatore d'impulsi di neurostimolatore, NAS	92.05.09↔	Scintigrafia cardiovascolare ed ematopoietica e studio funzionale radioisotopico, altro
86.96.10↔	Inserzione di neurostimolatore totalmente impiantabile per stimolazione della radice anteriore	92.05.10↔	Scintigrafia miocardica perfusionale, NAS
86.96.11↔	Inserzione di neurostimolatore totalmente impiantabile per stimolazione del nervo vago	92.05.11↔	Scintigrafia miocardica perfusionale a riposo
86.96.20↔	Sostituzione di neurostimolatore per stimolazione della radice anteriore	92.05.12↔	Scintigrafia miocardica perfusionale sotto stress fisico
86.96.21↔	Sostituzione di neurostimolatore per stimolazione del nervo vago	92.05.13↔	Scintigrafia miocardica perfusionale sotto stress farmacologico
86.96.99↔	Inserzione o sostituzione di altro generatore d'impulsi di neurostimolatore, altro	92.05.14↔	Tomografia computerizzata ad emissione di singolo fascio fotonico (SPECT) del miocardio
86.97↔	Inserzione o sostituzione di generatore d'impulsi di neurostimolatore, sistema a elettrodo singolo, ricaricabile	92.05.19↔	Scintigrafia miocardica perfusionale, altro
86.98.00↔	Inserzione o sostituzione di generatore d'impulsi di neurostimolatore, sistema a più elettrodi, ricaricabile, NAS	92.18.04↔	Scintigrafia total body per la diagnosi di localizzazione: Scintigrafia total body con radioiodio: con somministrazione di tireotropina ricombinante (rh-TSH)
		92.20↔	Infusione d'isotopo radioattivo liquido
		92.21.00↔	Radioterapia superficiale: NAS
		92.21.01↔	Radioterapia superficiale: fino a 2 campi di irradiazione
		92.21.02↔	Radioterapia superficiale: più di 2 campi di irradiazione
		92.22.00↔	Radioterapia con ortovoltaggio: NAS

92.22.01↔	Radioterapia con ortovoltaggio: fino a 2 campi di irradiazione	92.26.11↔	Terapia con protoni, fino a 2 campi di irradiazione, guidata dalle immagini
92.22.02↔	Radioterapia con ortovoltaggio: più di 2 campi di irradiazione	92.26.20↔	Terapia con protoni, più di 2 campi di irradiazione, non guidata dalle immagini
92.22.11↔	Roentgenterapia intraoperatoria, fino a 300 kV	92.26.21↔	Terapia con protoni, più di 2 campi di irradiazione, guidata dalle immagini
92.22.12↔	Roentgenterapia intraoperatoria, 300 kV - < 1 MV	92.26.99↔	Teleradioterapia con altre radiazioni particellari, altro
92.22.19↔	Roentgenterapia intraoperatoria, altro	92.27.00↔	Impianto o inserzione di elementi radioattivi (brachiterapia con radionuclidi chiusi), superficie corporea, altra o NAS sede di applicazione
92.23.00↔	Radioterapia ad alto voltaggio: NAS	92.27.10↔	Impianto o inserzione di elementi radioattivi (brachiterapia con radionuclidi chiusi), organi sessuali femminili, NAS
92.23.01↔	Dispositivo di telecobaltoterapia, fino a 2 campi di irradiazione	92.27.11↔	Impianto o inserzione di elementi radioattivi (brachiterapia con radionuclidi chiusi), in sede intrauterina
92.23.02↔	Dispositivo di telecobaltoterapia, da 3 a 4 campi di irradiazione	92.27.12↔	Impianto o inserzione di elementi radioattivi (brachiterapia con radionuclidi chiusi), in sede intravaginale
92.23.03↔	Dispositivo di telecobaltoterapia, più di 4 campi di irradiazione o irradiazione 3D pianificata	92.27.13↔	Impianto o inserzione di elementi radioattivi (brachiterapia con radionuclidi chiusi), in sede combinata intrauterina e intravaginale
92.23.08↔	Radioterapia ad alto voltaggio: altri isotopi	92.27.21↔	Impianto o inserzione di elementi radioattivi (brachiterapia con radionuclidi chiusi), superficie corporea
92.23.09↔	Dispositivo di telecobaltoterapia, altro	92.27.22↔	Impianto o inserzione di elementi radioattivi (brachiterapia con radionuclidi chiusi), in sede intracavitaria
92.24.00↔	Teleradioterapia mediante fotoni, acceleratore lineare, NAS	92.27.23↔	Impianto o inserzione di elementi radioattivi (brachiterapia con radionuclidi chiusi), in sede endoluminale
92.24.01↔	Teleradioterapia mediante fotoni, acceleratore lineare, irradiazione di campo esteso	92.27.30↔	Impianto o inserzione di elementi radioattivi (brachiterapia con radionuclidi chiusi), vasi NAS
92.24.02↔	Teleradioterapia mediante fotoni, acceleratore lineare, irradiazione di un emicorpo	92.27.31↔	Impianto o inserzione di elementi radioattivi (brachiterapia con radionuclidi chiusi), arterie coronarie
92.24.03↔	Teleradioterapia mediante fotoni, acceleratore lineare, irradiazione del corpo intero	92.27.39↔	Impianto o inserzione di elementi radioattivi (brachiterapia con radionuclidi chiusi), altri vasi
92.24.04↔	Teleradioterapia mediante fotoni, acceleratore lineare, radioterapia intraoperatoria	92.27.40↔	Impianto o inserzione di elementi radioattivi (brachiterapia con radionuclidi chiusi), intraoperatoria
92.24.09↔	Teleradioterapia mediante fotoni, acceleratore lineare, altro	92.27.70↔	Moulage radioattivi, NAS
92.24.11↔	Teleradioterapia mediante fotoni, acceleratore lineare, fino a 2 campi di irradiazione: guidata dalle immagini	92.27.71↔	Moulage radioattivi: costruzione e applicazione di moulage radioattivi superficiali
92.24.12↔	Teleradioterapia mediante fotoni, acceleratore lineare, più di 2 campi di irradiazione: guidata dalle immagini	92.27.72↔	Moulage radioattivi: costruzione e applicazione di applicatori non impiegati sulla superficie corporea
92.24.13↔	Teleradioterapia mediante fotoni, acceleratore lineare, irradiazione 3D pianificata: guidata dalle immagini	92.27.73↔	Moulage radioattivi: costruzione e applicazione di applicatori oculari
92.24.14↔	Teleradioterapia mediante fotoni, acceleratore lineare, radioterapia a modulazione di intensità: guidata dalle immagini	92.27.79↔	Moulage radioattivi, altro
92.24.21↔	Teleradioterapia mediante fotoni, acceleratore lineare, fino a 2 campi di irradiazione: non guidata dalle immagini	92.28.00↔	Iniezione o instillazione di radioisotopi, NAS
92.24.22↔	Teleradioterapia mediante fotoni, acceleratore lineare, più di 2 campi di irradiazione: non guidata dalle immagini	92.28.01↔	Instillazione di radionuclidi aperti in articolazioni
92.24.23↔	Teleradioterapia mediante fotoni, acceleratore lineare, irradiazione 3D pianificata: non guidata dalle immagini	92.28.02↔	Radioiodoterapia: Radioiodoterapia fino a 1,2 GBq I-131: senza somministrazione di tireotropina ricombinante (rh-TSH)
92.24.24↔	Teleradioterapia mediante fotoni, acceleratore lineare, radioterapia a modulazione di intensità: non guidata dalle immagini	92.28.03↔	Radioiodoterapia: Radioiodoterapia fino a 1,2 GBq I-131: con somministrazione di tireotropina ricombinante (rh-TSH)
92.24.30↔	Teleradioterapia mediante fotoni: radioterapia estremamente complessa con attrezzatura specializzata	92.28.04↔	Radioiodoterapia: Radioiodoterapia da 1,2 a meno di 5 GBq I-131: senza somministrazione di tireotropina ricombinante (rh-TSH)
92.25.00↔	Teleradioterapia con elettroni, acceleratore lineare, NAS	92.28.05↔	Radioiodoterapia: Radioiodoterapia da 1,2 a meno di 5 GBq I-131: con somministrazione di tireotropina ricombinante (rh-TSH)
92.25.01↔	Teleradioterapia con elettroni, acceleratore lineare, irradiazione di campo esteso	92.28.06↔	Radioiodoterapia: Radioiodoterapia da 5 GBq I-131: senza somministrazione di tireotropina ricombinante (rh-TSH)
92.25.02↔	Teleradioterapia con elettroni, acceleratore lineare, irradiazione di un emicorpo	92.28.07↔	Radioiodoterapia: Radioiodoterapia da 5 GBq I-131: con somministrazione di tireotropina ricombinante (rh-TSH)
92.25.03↔	Teleradioterapia con elettroni, acceleratore lineare, irradiazione del corpo intero	92.28.11↔	Terapia con radionuclidi aperti per metastasi ossee
92.25.04↔	Teleradioterapia con elettroni, acceleratore lineare, radioterapia intraoperatoria	92.28.12↔	Terapia del dolore palliativa endovenosa con radionuclidi aperti per metastasi ossee
92.25.09↔	Teleradioterapia con elettroni, acceleratore lineare, altro	92.28.13↔	Terapia radiorecettoriale con analoghi della somatostatina DOTA-coniugati
92.25.11↔	Teleradioterapia con elettroni, acceleratore lineare, guidata dalle immagini	92.28.20↔	Radioimmunoterapia con 90Y ibritumomab tiuxetano, parenterale
92.25.12↔	Teleradioterapia con elettroni, acceleratore lineare, fino a 2 campi di irradiazione, guidata dalle immagini	92.28.21↔	Somministrazione parenterale di iodio-131-MIBG (metaiodobenzilguanidina)
92.25.13↔	Teleradioterapia con elettroni, acceleratore lineare, più di 2 campi di irradiazione, guidata dalle immagini	92.28.31↔	Radio-chemioembolizzazione endovascolare selettiva con I-131-Lipiodol
92.25.14↔	Teleradioterapia con elettroni, acceleratore lineare, irradiazione 3D pianificata, guidata dalle immagini	92.28.32↔	Terapia endovascolare selettiva con radionuclidi (SIRT) mediante embolizzazione con microsferi marcate con ittrio-90
92.25.15↔	Teleradioterapia con elettroni, acceleratore lineare, radioterapia a modulazione di intensità, guidata dalle immagini	92.28.33↔	Brachiterapia endovascolare con renio-188
92.25.21↔	Teleradioterapia con elettroni, acceleratore lineare, fino a 2 campi di irradiazione, non guidata dalle immagini	92.29.00↔	Brachiterapia con radionuclidi chiusi, NAS
92.25.22↔	Teleradioterapia con elettroni, acceleratore lineare, più di 2 campi di irradiazione, non guidata dalle immagini	92.29.09↔	Brachiterapia con radionuclidi chiusi, altro
92.25.23↔	Teleradioterapia con elettroni, acceleratore lineare, irradiazione 3D pianificata, non guidata dalle immagini		
92.25.24↔	Teleradioterapia con elettroni, acceleratore lineare, radioterapia a modulazione di intensità, non guidata dalle immagini		
92.26.00↔	Teleradioterapia con altre radiazioni particellari, NAS		
92.26.10↔	Terapia con protoni, fino a 2 campi di irradiazione, non guidata dalle immagini		

92.29.11↔	Brachiterapia interstiziale con impianto di emettitori rimovibili monoplanari, basso rateo di dose	92.29.73↔	Simulazione di irradiazione per radioterapia esterna e brachiterapia, determinazione del campo mediante simulatore, senza piano 3D
92.29.12↔	Brachiterapia interstiziale con impianto di emettitori rimovibili monoplanari, rateo di dose pulsata (pulsed dose rate)	92.29.74↔	Simulazione di irradiazione per radioterapia esterna e brachiterapia, determinazione del campo mediante simulatore, con piano 3D
92.29.13↔	Brachiterapia interstiziale con impianto di emettitori rimovibili monoplanari, alto rateo di dose	92.29.79↔	Simulazione di irradiazione per radioterapia esterna e brachiterapia, altro
92.29.19↔	Brachiterapia interstiziale con impianto di emettitori rimovibili monoplanari, altro	92.29.80↔	Pianificazione dell'irradiazione per radioterapia percutanea e brachiterapia, NAS
92.29.21↔	Brachiterapia interstiziale con impianto volumetrico di emettitori rimovibili multiplanari, basso rateo di dose	92.29.81↔	Pianificazione dell'irradiazione per radioterapia percutanea e brachiterapia, pianificazione dell'irradiazione per radioterapia a modulazione di intensità
92.29.22↔	Brachiterapia interstiziale con impianto volumetrico di emettitori rimovibili multiplanari, rateo di dose pulsata (pulsed dose rate)	92.29.82↔	Pianificazione dell'irradiazione per radioterapia percutanea e brachiterapia, pianificazione dell'irradiazione mediante fusione di immagini TAC e MRI
92.29.23↔	Brachiterapia interstiziale con impianto volumetrico di emettitori rimovibili multiplanari, alto rateo di dose	92.29.83↔	Pianificazione dell'irradiazione per radioterapia percutanea e brachiterapia, pianificazione dell'irradiazione per brachiterapia, media
92.29.24↔	Brachiterapia con impianto di emettitori rimovibili multiplanari, alto rateo di dose, intraoperatoria	92.29.84↔	Pianificazione dell'irradiazione per radioterapia percutanea e brachiterapia, pianificazione dell'irradiazione per brachiterapia, complessa
92.29.29↔	Brachiterapia interstiziale con impianto volumetrico di emettitori rimovibili multiplanari, altro	92.29.85↔	Pianificazione dell'irradiazione per radioterapia percutanea e brachiterapia, pianificazione dell'irradiazione senza pianificazione individuale della dose
92.29.31↔	Brachiterapia interstiziale con impianto di emettitori permanenti, fino a 10 sorgenti	92.29.86↔	Pianificazione dell'irradiazione per radioterapia percutanea e brachiterapia, pianificazione dell'irradiazione per radioterapia percutanea, con pianificazione individuale della dose
92.29.32↔	Brachiterapia interstiziale con impianto di emettitori permanenti, da 10 a 15 sorgenti	92.29.87↔	Pianificazione dell'irradiazione per radioterapia percutanea e brachiterapia, pianificazione dell'irradiazione mediante fusione di immagini TAC e PET
92.29.33↔	Brachiterapia interstiziale con impianto di emettitori permanenti, da 16 a 20 sorgenti	92.29.88↔	Pianificazione dell'irradiazione per radioterapia percutanea e brachiterapia, pianificazione dell'irradiazione mediante fusione di immagini TAC, MRI e PET
92.29.34↔	Brachiterapia interstiziale con impianto di emettitori permanenti, da 21 a 25 sorgenti	92.29.89↔	Pianificazione dell'irradiazione per radioterapia percutanea e brachiterapia, altro
92.29.35↔	Brachiterapia interstiziale con impianto di emettitori permanenti, da 26 a 30 sorgenti	92.30.00↔	Radioterapia stereotassica, in seduta unica, NAS
92.29.36↔	Brachiterapia interstiziale con impianto di emettitori permanenti, da 31 a 35 sorgenti	92.30.01↔	Radioterapia stereotassica, in seduta unica: Cerebrale, NAS
92.29.37↔	Brachiterapia interstiziale con impianto di emettitori permanenti, da 36 a 40 sorgenti	92.30.02↔	Radioterapia stereotassica, in seduta unica: Extracerebrale, NAS
92.29.38↔	Brachiterapia interstiziale con impianto di emettitori permanenti, da 41 a 45 sorgenti	92.30.20↔	Radioterapia stereotassica, in seduta unica: Cerebrale, radioterapia a modulazione di intensità
92.29.39↔	Brachiterapia interstiziale con impianto di emettitori permanenti, da 46 a 50 sorgenti	92.30.21↔	Radioterapia stereotassica, in seduta unica: Cerebrale, radioterapia ad arco a modulazione di intensità (IMAT)
92.29.3a↔	Brachiterapia interstiziale con impianto di emettitori permanenti, da 51 a 55 sorgenti	92.30.22↔	Radioterapia stereotassica, in seduta unica: Cerebrale, guidata dalle immagini
92.29.3b↔	Brachiterapia interstiziale con impianto di emettitori permanenti, da 56 a 60 sorgenti	92.30.30↔	Radioterapia stereotassica, in seduta unica: Extracerebrale, radioterapia a modulazione di intensità
92.29.3c↔	Brachiterapia interstiziale con impianto di emettitori permanenti, da 61 a 65 sorgenti	92.30.31↔	Radioterapia stereotassica, in seduta unica: Extracerebrale, radioterapia ad arco a modulazione di intensità (IMAT)
92.29.3d↔	Brachiterapia interstiziale con impianto di emettitori permanenti, da 66 a 70 sorgenti	92.30.32↔	Radioterapia stereotassica, in seduta unica: Extracerebrale, guidata dalle immagini
92.29.3e↔	Brachiterapia interstiziale con impianto di emettitori permanenti, più di 70 sorgenti	92.30.99↔	Radioterapia stereotassica, in seduta unica, altro
92.29.40↔	Brachiterapia con applicatori superficiali, NAS	92.31.00↔	Radiochirurgia con fotoni NAS, cerebrale
92.29.49↔	Brachiterapia con applicatori superficiali, altro	92.31.10↔	Radiochirurgia con fotoni NAS, extracerebrale
92.29.51↔	Rimozione di radionuclidi chiusi o di applicatori inattivi sotto anestesia	92.32.00↔	Radiochirurgia con fotoni a sorgente multiple, NAS
92.29.60↔	Costruzione e adattamento di ausili di fissazione e trattamento per radioterapia, dispositivo di fissazione, NAS	92.32.01↔	Radiochirurgia con fotoni a sorgenti multiple: Gamma knife
92.29.61↔	Costruzione e adattamento di ausili di fissazione e trattamento per radioterapia, dispositivo di fissazione, semplice	92.33.00↔	Radiochirurgia con particelle, NAS
92.29.62↔	Costruzione e adattamento di ausili di fissazione e trattamento per radioterapia, dispositivo di fissazione, mediamente complesso	92.33.01↔	Altra radioterapia ad alto voltaggio: radioterapia stereotassica, in seduta unica, cerebrale
92.29.63↔	Costruzione e adattamento di ausili di fissazione e trattamento per radioterapia, dispositivo di fissazione, complesso	92.33.11↔	Altra radioterapia ad alto voltaggio: radioterapia stereotassica, in seduta unica, extracerebrale
92.29.64↔	Costruzione e adattamento di ausili di fissazione e trattamento per radioterapia, ausili al trattamento	92.39.00↔	Altra radiochirurgia stereotassica, NAS
92.29.65↔	Costruzione e adattamento di ausili di fissazione e trattamento per radioterapia, blocchi individuali o collimatore multilamellare (MLC)	92.39.01↔	Altra radioterapia ad alto voltaggio, irradiazione stereotassica, frazionata, cerebrale, NAS
92.29.69↔	Costruzione e adattamento di ausili di fissazione e trattamento per radioterapia, altro	92.39.11↔	Altra radioterapia ad alto voltaggio, irradiazione stereotassica, frazionata, extracerebrale, NAS
92.29.70↔	Simulazione di irradiazione per radioterapia esterna e brachiterapia, NAS	92.39.20↔	Altra radioterapia ad alto voltaggio, irradiazione stereotassica, frazionata: Cerebrale, radioterapia a modulazione di intensità
92.29.71↔	Simulazione di irradiazione per radioterapia esterna e brachiterapia: simulazione guidata da TAC per radioterapia esterna	92.39.21↔	Altra radioterapia ad alto voltaggio, irradiazione stereotassica, frazionata: Cerebrale, radioterapia ad arco a modulazione di intensità (IMAT)
92.29.72↔	Simulazione di irradiazione per radioterapia esterna e brachiterapia, simulazione guidata da TAC per brachiterapia		

92.39.22↔	Altra radioterapia ad alto voltaggio, irradiazione stereotassica, frazionata: Cerebrale, guidata dalle immagini	93.89.73↔	Impiego medio di 40 unità terapeutiche (di almeno 30 minuti l'una) settimanali
92.39.29↔	Altra radioterapia ad alto voltaggio, irradiazione stereotassica, frazionata, cerebrale, altro	93.89.80↔	Impiego medio di 15 unità terapeutiche (di almeno 30 minuti l'una) settimanali
92.39.30↔	Altra radioterapia ad alto voltaggio, irradiazione stereotassica, frazionata: Extracerebrale, radioterapia a modulazione di intensità	93.89.81↔	Impiego medio di 20 unità terapeutiche (di almeno 30 minuti l'una) settimanali
92.39.31↔	Altra radioterapia ad alto voltaggio, irradiazione stereotassica, frazionata: Extracerebrale, radioterapia ad arco a modulazione di intensità (IMAT)	93.89.82↔	Impiego medio di 30 unità terapeutiche (di almeno 30 minuti l'una) settimanali
92.39.32↔	Altra radioterapia ad alto voltaggio, irradiazione stereotassica, frazionata: Extracerebrale, guidata dalle immagini	93.89.83↔	Impiego medio di 40 unità terapeutiche (di almeno 30 minuti l'una) settimanali
92.39.39↔	Altra radioterapia ad alto voltaggio, irradiazione stereotassica, frazionata, extracerebrale, altro	93.89.91↔	Almeno 14 giorni di trattamento e 20 unità terapeutiche
92.41↔	Radioterapia intraoperatoria con elettroni	93.89.92↔	Almeno 21 giorni di trattamento e 30 unità terapeutiche
93.38.02↔	Trattamento reumatologico complesso multimodale, da almeno 14 a massimo 20 giorni di trattamento	93.90.00↔	Ventilazione a pressione positiva continua (NIV non-invasive ventilation), NAS
93.38.03↔	Trattamento reumatologico complesso multimodale, almeno 21 giorni di trattamento	93.90.09↔	Ventilazione a pressione positiva continua (NIV non-invasive ventilation), altro
93.38.12↔	Trattamento reumatologico complesso multimodale nel bambino e nell'adolescente, da almeno 14 a massimo 20 giorni di trattamento	93.90.10↔	CPAP, NAS
93.38.13↔	Trattamento reumatologico complesso multimodale nel bambino e nell'adolescente, almeno 21 giorni di trattamento	93.90.11↔	Impostazione iniziale della CPAP
93.41↔	Trazione spinale con apparecchiatura cranica	93.90.12↔	Controllo dell'ottimizzazione di una CPAP precedentemente impostata
93.57.12↔	Terapia a pressione negativa continua, 8 giorni e più	93.90.19↔	CPAP, altro
93.59.51↔	Trattamento complesso per colonizzazione o infezione da agenti multiresistenti, da 7 a 13 giorni di trattamento	93.90.20↔	BiPAP, NAS
93.59.52↔	Trattamento complesso per colonizzazione o infezione da agenti multiresistenti, da 14 a 20 giorni di trattamento	93.90.21↔	Impostazione iniziale della BiPAP
93.59.53↔	Trattamento complesso per colonizzazione o infezione da agenti multiresistenti, 21 o più giorni di trattamento	93.90.22↔	Controllo dell'ottimizzazione di una BiPAP precedentemente impostata
93.89.11↔	Riabilitazione precoce neurologica-neurochirurgica, da almeno 14 a massimo 20 giorni di trattamento	93.90.29↔	BiPAP, altro
93.89.12↔	Riabilitazione precoce neurologica-neurochirurgica, da almeno 21 a massimo 27 giorni di trattamento	93.92.10↔	Anestesia per via endovenosa
93.89.13↔	Riabilitazione precoce neurologica-neurochirurgica, da almeno 28 a massimo 41 giorni di trattamento	93.92.11↔	Anestesia inalatoria
93.89.14↔	Riabilitazione precoce neurologica-neurochirurgica, da almeno 42 a massimo 55 giorni di trattamento	93.92.12↔	Anestesia bilanciata
93.89.15↔	Riabilitazione precoce neurologica-neurochirurgica, almeno 56 giorni di trattamento	93.93↔	Metodi non meccanici di rianimazione
93.89.40↔	Impiego medio di 15 unità terapeutiche (di almeno 30 minuti l'una) settimanali	93.a.2.10↔	Terapia del dolore multimodale, da almeno 7 a massimo 13 giorni di trattamento, NAS
93.89.41↔	Impiego medio di 20 unità terapeutiche (di almeno 30 minuti l'una) settimanali	93.a.2.11↔	Terapia del dolore multimodale, da 7 a 13 giorni di trattamento, fino a 20 unità terapeutiche
93.89.42↔	Impiego medio di 30 unità terapeutiche (di almeno 30 minuti l'una) settimanali	93.a.2.12↔	Terapia del dolore multimodale, da 7 a 13 giorni di trattamento, almeno 21 unità terapeutiche, di cui meno di 5 unità terapeutiche sono procedure psicoterapeutiche
93.89.43↔	Impiego medio di 40 unità terapeutiche (di almeno 30 minuti l'una) settimanali	93.a.2.13↔	Terapia del dolore multimodale, da 7 a 13 giorni di trattamento, almeno 21 unità terapeutiche, di cui almeno 5 unità terapeutiche sono procedure psicoterapeutiche
93.89.50↔	Impiego medio di 15 unità terapeutiche (di almeno 30 minuti l'una) settimanali	93.a.2.19↔	Terapia del dolore multimodale, da almeno 7 a massimo 13 giorni di trattamento, altro
93.89.51↔	Impiego medio di 20 unità terapeutiche (di almeno 30 minuti l'una) settimanali	93.a.2.20↔	Terapia del dolore multimodale, da almeno 14 a massimo 20 giorni di trattamento, NAS
93.89.52↔	Impiego medio di 30 unità terapeutiche (di almeno 30 minuti l'una) settimanali	93.a.2.21↔	Terapia del dolore multimodale, da 14 a 20 giorni di trattamento, fino a 41 unità terapeutiche
93.89.53↔	Impiego medio di 40 unità terapeutiche (di almeno 30 minuti l'una) settimanali	93.a.2.22↔	Terapia del dolore multimodale, da 14 a 20 giorni di trattamento, da almeno 42 a massimo 55 unità terapeutiche, di cui meno di 10 unità terapeutiche sono procedure psicoterapeutiche
93.89.60↔	Impiego medio di 15 unità terapeutiche (di almeno 30 minuti l'una) settimanali	93.a.2.23↔	Terapia del dolore multimodale, da 14 a 20 giorni di trattamento, da almeno 42 a massimo 55 unità terapeutiche, di cui almeno 10 unità terapeutiche sono procedure psicoterapeutiche
93.89.61↔	Impiego medio di 20 unità terapeutiche (di almeno 30 minuti l'una) settimanali	93.a.2.24↔	Terapia del dolore multimodale, da 14 a 20 giorni di trattamento, almeno 56 unità terapeutiche, di cui meno di 14 unità terapeutiche sono procedure psicoterapeutiche
93.89.62↔	Impiego medio di 30 unità terapeutiche (di almeno 30 minuti l'una) settimanali	93.a.2.25↔	Terapia del dolore multimodale, da 14 a 20 giorni di trattamento, almeno 56 unità terapeutiche, di cui almeno 14 unità terapeutiche sono procedure psicoterapeutiche
93.89.63↔	Impiego medio di 40 unità terapeutiche (di almeno 30 minuti l'una) settimanali	93.a.2.29↔	Terapia del dolore multimodale, da almeno 14 a massimo 20 giorni di trattamento, altro
93.89.70↔	Impiego medio di 15 unità terapeutiche (di almeno 30 minuti l'una) settimanali	93.a.2.30↔	Terapia del dolore multimodale, almeno 21 giorni di trattamento, NAS
93.89.71↔	Impiego medio di 20 unità terapeutiche (di almeno 30 minuti l'una) settimanali	93.a.2.31↔	Terapia del dolore multimodale, almeno 21 giorni di trattamento, fino a 83 unità terapeutiche
93.89.72↔	Impiego medio di 30 unità terapeutiche (di almeno 30 minuti l'una) settimanali	93.a.2.32↔	Terapia del dolore multimodale, almeno 21 giorni di trattamento, almeno 84 unità terapeutiche, di cui meno di 21 unità terapeutiche sono procedure psicoterapeutiche
		93.a.2.33↔	Terapia del dolore multimodale, almeno 21 giorni di trattamento, almeno 84 unità terapeutiche, di cui almeno 21 unità terapeutiche sono procedure psicoterapeutiche
		93.a.2.39↔	Terapia del dolore multimodale, almeno 21 giorni di trattamento, altro
		94.31↔	Psicanalisi

94.32†↔	Ipnoterapia	98.04†↔	Rimozione di corpo estraneo intraluminale dall'intestino crasso, senza incisione
94.33†↔	Terapia comportamentale	98.05†↔	Rimozione di corpo estraneo intraluminale da retto ed ano, senza incisione
94.34†↔	Terapia individuale per disfunzione psicosessuale	98.51†↔	Litotripsia extracorporea del rene, uretere e/o vescica
94.35†↔	Intervento per crisi	98.52†↔	Litotripsia extracorporea della colecisti e/o dotto biliare
94.36†↔	Psicoterapia ludica	98.53†↔	Litotripsia extracorporea del pancreas
94.37†↔	Psicoterapia verbale esplorativa	98.59†↔	Litotripsia extracorporea di altre sedi
94.38†↔	Psicoterapia verbale di supporto	99.01†↔	Exsanguino trasfusione
94.39.09†↔	Altra psicoterapia individuale	99.04.00†↔	Trasfusione di concentrato di eritrociti, NAS
94.39.20†↔	Trattamento psicosomatico e psicoterapeutico complesso	99.04.10†↔	Trasfusione di concentrato di eritrociti, da 1 a 5 unità
94.39.21†↔	Trattamento integrato clinico-psicosomatico complesso	99.04.11†↔	Trasfusione di concentrato di eritrociti, da 6 a 10 unità
94.39.22†↔	Intervento di crisi psicosomatico e psicoterapeutico quale trattamento complesso	99.04.12†↔	Trasfusione di concentrato di eritrociti, da 11 a 15 unità
94.6a.11†↔	Trattamento motivazionale di malati di dipendenze [disassuefazione qualificata], da 7 a 13 giorni	99.04.14†↔	Trasfusione di concentrati di eritrociti, da 16 a 20 unità
94.6a.12†↔	Trattamento motivazionale di malati di dipendenze [disassuefazione qualificata], da 14 a 20 giorni	99.04.15†↔	Trasfusione di concentrati di eritrociti, da 21 a 30 unità
94.6a.13†↔	Trattamento motivazionale di malati di dipendenze [disassuefazione qualificata], almeno 21 giorni	99.04.16†↔	Trasfusione di concentrati di eritrociti, da 31 a 40 unità
94.7x.00†↔	Terapia sociopediatrica, neuropsicologica e psicosomatica pediatrica, NAS	99.04.17†↔	Trasfusione di concentrati di eritrociti, da 41 a 50 unità
94.7x.10†↔	Terapia socio-pediatrica, neuropsicologica e psicosomatica pediatrica, terapia accompagnatoria	99.04.18†↔	Trasfusione di concentrati di eritrociti, da 51 a 60 unità
94.7x.11†↔	Terapia sociopediatrica, neuropsicologica e psicosomatica pediatrica, sotto forma di trattamento in blocco	99.04.19†↔	Trasfusione di concentrati di eritrociti, da 61 a 70 unità
94.7x.12†↔	Terapia sociopediatrica, neuropsicologica e psicosomatica pediatrica, sotto forma di trattamento allargato in blocco	99.04.1a†↔	Trasfusione di concentrati di eritrociti, da 71 a 80 unità
94.7x.20†↔	Terapia sociopediatrica, neuropsicologica e psicosomatica pediatrica, terapia intensiva	99.04.1b†↔	Trasfusione di concentrati di eritrociti, da 81 a 90 unità
94.7x.21†↔	Terapia sociopediatrica, neuropsicologica e psicosomatica pediatrica, terapia intensiva allargata	99.04.1c†↔	Trasfusione di concentrati di eritrociti, da 91 a 100 unità
94.7x.22†↔	Terapia sociopediatrica, neuropsicologica e psicosomatica pediatrica, terapia intensiva a lungo termine	99.04.1d†↔	Trasfusione di concentrati di eritrociti, da 101 a 115 unità
94.7x.23†↔	Terapia sociopediatrica, neuropsicologica e psicosomatica pediatrica, terapia intensiva a lungo termine per training comportamentale	99.04.1e†↔	Trasfusione di concentrati di eritrociti, da 116 a 130 unità
94.7x.30†↔	Terapia sociopediatrica, neuropsicologica e psicosomatica pediatrica, terapia di gruppo	99.04.1f†↔	Trasfusione di concentrati di eritrociti, da 131 a 145 unità
94.7x.99†↔	Terapia sociopediatrica, neuropsicologica e psicosomatica pediatrica, altro	99.04.1g†↔	Trasfusione di concentrati di eritrociti, da 146 a 160 unità
94.8x.00†↔	Interventi psicosociali, NAS	99.04.1h†↔	Trasfusione di concentrati di eritrociti, da 161 a 175 unità
94.8x.99†↔	Interventi psicosociali, altro	99.04.1i†↔	Trasfusione di concentrati di eritrociti, da 176 a 190 unità
94.92.10†↔	Trattamento psicoterapeutico complesso multimodale di liaison, da 2 a meno di 5 ore	99.04.1j†↔	Trasfusione di concentrati di eritrociti, da 191 a 205 unità
94.92.11†↔	Trattamento psicoterapeutico complesso multimodale di liaison, da 5 a 10 ore	99.04.1k†↔	Trasfusione di concentrati di eritrociti, da 206 a 220 unità
94.92.19†↔	Trattamento psicoterapeutico complesso multimodale di liaison, più ore	99.04.1l†↔	Trasfusione di concentrati di eritrociti, da 221 a 235 unità
95.04†↔	Esame dell'occhio sotto anestesia	99.04.1m†↔	Trasfusione di concentrati di eritrociti, da 236 a 250 unità
96.35†↔	Alimentazione per sonda gastrica	↔	↔
96.6†↔	Infusione enterale di sostanze nutrizionali concentrate	99.04.1n†↔	Trasfusione di concentrati di eritrociti, da 251 a 265 unità
96.a1.00†↔	Ventilazione meccanica di neonati e lattanti, NAS	99.04.1o†↔	Trasfusione di concentrati di eritrociti, da 266 a 280 unità
96.a1.10†↔	Ventilazione meccanica con pressione positiva continua nelle vie aeree (CPAP) nel neonato (da 0 a 28 giorni di vita)	99.04.1p†↔	Trasfusione di concentrati di eritrociti, 281 e più unità
96.a1.11†↔	Ventilazione meccanica con pressione positiva continua nelle vie aeree (CPAP) nel lattante (da 29 a 365 giorni di vita)	99.04.99†↔	Trasfusione di concentrato di eritrociti, altro
96.a1.99†↔	Ventilazione meccanica di neonati e lattanti, altro	99.05.11†↔	Trasfusione di concentrato piastrinico, da 4 a 5 concentrati
97.02†↔	Sostituzione di tubo per gastrostomia	99.05.12†↔	Trasfusione di concentrato piastrinico, da 6 a 8 concentrati
97.03†↔	Sostituzione di tubo o dispositivo per enterostomia dell'intestino tenue	99.05.13†↔	Trasfusione di concentrato piastrinico, da 9 a 12 concentrati
97.05†↔	Sostituzione di sonda nel dotto biliare o pancreatico	99.05.14†↔	Trasfusione di concentrato piastrinico, da 13 a 15 concentrati
97.22†↔	Sostituzione di impacco (o zaffo) dentale	99.05.16†↔	Trasfusione di concentrati piastrinici, da 16 a 18 concentrati
97.44†↔	Rimozione non operatoria di sistema di assistenza cardiaca	99.05.17†↔	Trasfusione di concentrati piastrinici, da 19 a 21 concentrati
97.55†↔	Rimozione di tubo a T, altro tubo biliare, tubo epatico	99.05.18†↔	Trasfusione di concentrati piastrinici, da 22 a 24 concentrati
97.56†↔	Rimozione di tubo o drenaggio pancreatico	99.05.19†↔	Trasfusione di concentrati piastrinici, da 25 a 27 concentrati
97.61†↔	Rimozione di tubo da pielostomia e nefrostomia	99.05.1a†↔	Trasfusione di concentrati piastrinici, da 28 a 30 concentrati
97.62†↔	Rimozione di tubo da ureterostomia e catetere ureterale	99.05.1b†↔	Trasfusione di concentrati piastrinici, da 31 a 36 concentrati
97.65†↔	Rimozione di stent uretrale	99.05.1c†↔	Trasfusione di concentrati piastrinici, da 37 a 42 concentrati
98.02†↔	Rimozione di corpo estraneo intraluminale dall'esofago senza incisione	99.05.1d†↔	Trasfusione di concentrati piastrinici, da 43 a 48 concentrati
98.03†↔	Rimozione di corpo estraneo intraluminale dallo stomaco e dall'intestino tenue, senza incisione	99.05.1e†↔	Trasfusione di concentrati piastrinici, da 49 a 54 concentrati
		99.05.1f†↔	Trasfusione di concentrati piastrinici, da 55 a 60 concentrati
		99.05.1g†↔	Trasfusione di concentrati piastrinici, da 61 a 66 concentrati
		99.05.1h†↔	Trasfusione di concentrati piastrinici, da 67 a 72 concentrati
		99.05.1i†↔	Trasfusione di concentrati piastrinici, da 73 a 78 concentrati
		99.05.1j†↔	Trasfusione di concentrati piastrinici, da 79 a 84 concentrati
		99.05.1k†↔	Trasfusione di concentrati piastrinici, da 85 a 90 concentrati
		99.05.1l†↔	Trasfusione di concentrati piastrinici, da 91 a 96 concentrati
		99.05.1m†↔	Trasfusione di concentrati piastrinici, da 97 a 102 concentrati
		↔	↔
		99.05.1n†↔	Trasfusione di concentrati piastrinici, da 103 a 108 concentrati
		99.05.1o†↔	Trasfusione di concentrati piastrinici, da 109 a 114 concentrati
		99.05.1p†↔	Trasfusione di concentrati piastrinici, da 115 a 120 concentrati
		99.05.1q†↔	Trasfusione di concentrati piastrinici, da 120 a 126 concentrati
		99.05.1r†↔	Trasfusione di concentrati piastrinici, 127 e più concentrati
		99.05.20†↔	Trasfusione di concentrati piastrinici specifici per il paziente, NAS
		99.05.21†↔	Trasfusione di concentrati piastrinici specifici per il paziente, da 1 a 3 concentrati
		99.05.22†↔	Trasfusione di concentrati piastrinici specifici per il paziente, da 4 a 5 concentrati

99.05.23†↔	Trasfusione di concentrati piastrinici specifici per il paziente, da 6 a 8 concentrati	99.05.3†↔	Trasfusione di concentrati piastrinici da aferesi, da 55 a 60 concentrati
99.05.24†↔	Trasfusione di concentrati piastrinici specifici per il paziente, da 9 a 12 concentrati	99.05.3j†↔	Trasfusione di concentrati piastrinici da aferesi, da 61 a 66 concentrati
99.05.25†↔	Trasfusione di concentrati piastrinici specifici per il paziente, da 13 a 15 concentrati	99.05.3k†↔	Trasfusione di concentrati piastrinici da aferesi, da 67 a 82 concentrati
99.05.26†↔	Trasfusione di concentrati piastrinici specifici per il paziente, da 16 a 18 concentrati	99.05.3l†↔	Trasfusione di concentrati piastrinici da aferesi, da 83 a 88 concentrati
99.05.27†↔	Trasfusione di concentrati piastrinici specifici per il paziente, da 19 a 21 concentrati	99.05.3m†↔	Trasfusione di concentrati piastrinici da aferesi, da 89 a 94 concentrati
99.05.28†↔	Trasfusione di concentrati piastrinici specifici per il paziente, da 22 a 24 concentrati	99.05.3n†↔	Trasfusione di concentrati piastrinici da aferesi, da 95 a 100 concentrati
99.05.29†↔	Trasfusione di concentrati piastrinici specifici per il paziente, da 25 a 27 concentrati	99.05.3o†↔	Trasfusione di concentrati piastrinici da aferesi, da 101 a 106 concentrati
99.05.2a†↔	Trasfusione di concentrati piastrinici specifici per il paziente, da 28 a 30 concentrati	99.05.3p†↔	Trasfusione di concentrati piastrinici da aferesi, da 107 a 112 concentrati
99.05.2b†↔	Trasfusione di concentrati piastrinici specifici per il paziente, da 31 a 33 concentrati	99.05.3q†↔	Trasfusione di concentrati piastrinici da aferesi, da 113 a 118 concentrati
99.05.2c†↔	Trasfusione di concentrati piastrinici specifici per il paziente, da 34 a 36 concentrati	99.05.3r†↔	Trasfusione di concentrati piastrinici, 119 e più concentrati
99.05.2d†↔	Trasfusione di concentrati piastrinici specifici per il paziente, da 37 a 39 concentrati	99.07.00†↔	Trasfusione di altro siero, NAS
99.05.2e†↔	Trasfusione di concentrati piastrinici specifici per il paziente, da 40 a 42 concentrati	99.07.10†↔	Trasfusione di plasma, 1-5 unità
99.05.2f†↔	Trasfusione di concentrati piastrinici specifici per il paziente, da 43 a 45 concentrati	99.07.12†↔	Trasfusione di plasma, 6-10 unità
99.05.2g†↔	Trasfusione di concentrati piastrinici specifici per il paziente, da 46 a 48 concentrati	99.07.13†↔	Trasfusione di plasma, 11-15 unità
99.05.2h†↔	Trasfusione di concentrati piastrinici specifici per il paziente, da 49 a 51 concentrati	99.07.14†↔	Trasfusione di plasma, 16-20 unità
99.05.2i†↔	Trasfusione di concentrati piastrinici specifici per il paziente, da 52 a 54 concentrati	99.07.15†↔	Trasfusione di plasma, 21-30 unità
99.05.2j†↔	Trasfusione di concentrati piastrinici specifici per il paziente, da 55 a 57 concentrati	99.07.19†↔	Trasfusione di plasma, 31 o più unità
99.05.2k†↔	Trasfusione di concentrati piastrinici specifici per il paziente, da 58 a 60 concentrati	99.07.99†↔	Trasfusione di altro siero, altro
99.05.2l†↔	Trasfusione di concentrati piastrinici specifici per il paziente, da 61 a 63 concentrati	99.08†↔	Trasfusione di plasma expander
99.05.2m†↔	Trasfusione di concentrati piastrinici specifici per il paziente, da 64 a 66 concentrati	99.09.00†↔	Trapianto di linfociti da donatore
99.05.2n†↔	Trasfusione di concentrati piastrinici specifici per il paziente, da 67 a 69 concentrati	99.09.10†↔	Trapianto di granulociti, 1 -5 concentrati
99.05.2o†↔	Trasfusione di concentrati piastrinici specifici per il paziente, 70 e più concentrati	99.09.12†↔	Trasfusione di granulociti, da 6 a 10 concentrati
99.05.30†↔	Trasfusione di concentrati piastrinici da aferesi, 1 concentrato	99.09.13†↔	Trasfusione di granulociti, da 11 a 15 concentrati
99.05.32†↔	Trasfusione di concentrati piastrinici da aferesi, 2 concentrati	99.09.14†↔	Trasfusione di granulociti, da 16 a 20 concentrati
99.05.33†↔	Trasfusione di concentrati piastrinici da aferesi, 3 concentrati	99.09.15†↔	Trasfusione di granulociti, 21 e più concentrati
99.05.34†↔	Trasfusione di concentrati piastrinici da aferesi, 4 concentrati	99.09.20†↔	Trasfusione di linfociti da donatore, da fornitore esterno
99.05.35†↔	Trasfusione di concentrati piastrinici da aferesi, 5 concentrati	99.09.21†↔	Trasfusione di linfociti, da 1 a 5 concentrati
99.05.36†↔	Trasfusione di concentrati piastrinici da aferesi, da 6 a 8 concentrati	99.09.22†↔	Trasfusione di linfociti, 6 e più concentrati
99.05.37†↔	Trasfusione di concentrati piastrinici da aferesi, da 9 a 12 concentrati	99.09.30†↔	Trasfusione di leucociti dopo coltura ex-vivo
99.05.38†↔	Trasfusione di concentrati piastrinici da aferesi, da 13 a 15 concentrati	99.10.00†↔	Iniezione o infusione di agente trombolitico, NAS
99.05.39†↔	Trasfusione di concentrati piastrinici da aferesi, da 16 a 18 concentrati	99.10.11†↔	Infusione giornaliera di agente trombolitico, 1-2 giorni
99.05.3a†↔	Trasfusione di concentrati piastrinici da aferesi, da 19 a 21 concentrati	99.10.12†↔	Infusione giornaliera di agente trombolitico, 3-8 giorni
99.05.3b†↔	Trasfusione di concentrati piastrinici da aferesi, da 22 a 24 concentrati	99.10.13†↔	Infusione giornaliera di agente trombolitico, 9-14 giorni
99.05.3c†↔	Trasfusione di concentrati piastrinici da aferesi, da 25 a 27 concentrati	99.10.14†↔	Infusione giornaliera di agente trombolitico, 15-21 giorni
99.05.3d†↔	Trasfusione di concentrati piastrinici da aferesi, da 28 a 30 concentrati	99.10.15†↔	Infusione giornaliera di agente trombolitico, più di 21 giorni
99.05.3e†↔	Trasfusione di concentrati piastrinici da aferesi, da 31 a 36 concentrati	99.10.99†↔	Iniezione o infusione di agente trombolitico, altro
99.05.3f†↔	Trasfusione di concentrati piastrinici da aferesi, da 37 a 42 concentrati	99.15†↔	Infusione parenterale di sostanze nutrizionali concentrate
99.05.3g†↔	Trasfusione di concentrati piastrinici da aferesi, da 43 a 48 concentrati	99.18†↔	Iniezione o infusione di elettroliti
99.05.3h†↔	Trasfusione di concentrati piastrinici da aferesi, da 49 a 54 concentrati	99.25.00†↔	Chemioterapia, NAS
		99.25.01†↔	Chemioterapia non complessa
		99.25.02†↔	Schemi chemioterapici di complessità e intensità moderata
		99.25.04†↔	Chemioipertermia intraperitoneale [HIPEC]
		99.25.10†↔	Schemi chemioterapici di complessità e intensità elevata: uno schema chemioterapico durante una degenza ospedaliera
		99.25.11†↔	Schemi chemioterapici di complessità e intensità elevata: due schemi chemioterapici durante una degenza ospedaliera
		99.28.00†↔	Instillazione di materiale citotossico e immunomodulatori NAS
		99.28.01†↔	Instillazione di materiale citotossico e immunomodulatori, intratecale
		99.28.02†↔	Instillazione di materiale citotossico e immunomodulatori, intracerebrale
		99.28.03†↔	Instillazione di materiale citotossico e immunomodulatori, nella cavità pleurica
		99.28.04†↔	Instillazione di materiale citotossico e immunomodulatori, intraperitoneale
		99.28.05†↔	Instillazione di materiale citotossico e immunomodulatori, nella vescica
		99.28.06†↔	Instillazione di materiale citotossico e immunomodulatori, nella pelvi renale
		99.28.07†↔	Instillazione di materiale citotossico e immunomodulatori ad azione locoregionale, per via arteriosa

99.28.08†↔	Instillazione di materiale citotossico e immunomodulatori, in altra sede	99.b7.1k†↔	Terapia intensiva complessa, da 9201 a 11040 punti risorse
99.60†↔	Rianimazione cardiopolmonare, NAS	99.b7.1l†↔	Terapia intensiva complessa, da 11041 a 13800 punti risorse
99.63†↔	Massaggio cardiaco a torace chiuso	99.b7.1m†↔	Terapia intensiva complessa, da 13801 a 16560 punti risorse
99.65†↔	Trattamento acuto di disturbo dell'adattamento neonatale (rianimazione primaria)	↔	
99.71.00†↔	Plasmaferesi terapeutica, NAS	99.b7.1n†↔	Terapia intensiva complessa, da 16561 a 19320 punti risorse
99.71.10†↔	Plasmaferesi terapeutica, con plasma normale	99.b7.1o†↔	Terapia intensiva complessa, 19321 punti risorse o più
99.71.11†↔	Plasmaferesi terapeutica, con fresh frozen plasma (FFP)	99.b7.22†↔	Terapia intensiva complessa in età infantile (procedura di base), da 393 a 588 punti risorse
99.71.99†↔	Plasmaferesi terapeutica, altro	99.b7.23†↔	Terapia intensiva complessa in età infantile (procedura di base), da 589 a 784 punti risorse
99.72†↔	Leucoferesi terapeutica	99.b7.24†↔	Terapia intensiva complessa in età infantile (procedura di base), da 785 a 980 punti risorse
99.73†↔	Eritrocitoferesi terapeutica	99.b7.25†↔	Terapia intensiva complessa in età infantile (procedura di base), da 981 a 1176 punti risorse
99.74†↔	Piastrinoferesi terapeutica	99.b7.26†↔	Terapia intensiva complessa in età infantile (procedura di base), da 1177 a 1470 punti risorse
99.76.00†↔	Immunoassorbimento extracorporeo, NAS	99.b7.27†↔	Terapia intensiva complessa in età infantile (procedura di base), da 1471 a 1764 punti risorse
99.76.10†↔	Immunoassorbimento extracorporeo, su colonna non rigenerabile	99.b7.28†↔	Terapia intensiva complessa in età infantile (procedura di base), da 1765 a 2058 punti risorse
99.76.11†↔	Immunoassorbimento extracorporeo, su colonna rigenerabile	99.b7.2a†↔	Terapia intensiva complessa in età infantile (procedura di base), da 2059 a 2352 punti risorse
99.76.20†↔	LDL-afesi	99.b7.2b†↔	Terapia intensiva complessa in età infantile (procedura di base), da 2353 a 2646 punti risorse
99.76.99†↔	Immunoassorbimento extracorporeo, altro	99.b7.2c†↔	Terapia intensiva complessa in età infantile (procedura di base), da 2647 a 2940 punti risorse
99.78†↔	Acquaferesi	99.b7.2d†↔	Terapia intensiva complessa in età infantile (procedura di base), da 2941 a 3430 punti risorse
99.79.00†↔	Altre aferesi, NAS	99.b7.2e†↔	Terapia intensiva complessa in età infantile (procedura di base), da 3431 a 3920 punti risorse
99.79.01†↔	Prelievo di cellule staminali ematopoietiche dal sangue periferico per donazione autologa	99.b7.2f†↔	Terapia intensiva complessa in età infantile (procedura di base), da 3921 a 4410 punti risorse
99.79.02†↔	Prelievo di cellule staminali ematopoietiche dal sangue periferico per donazione allogenica (a consanguinei o non consanguinei)	99.b7.2g†↔	Terapia intensiva complessa in età infantile (procedura di base), da 4411 a 4900 punti risorse
99.79.05†↔	Linfocitoferesi	99.b7.2h†↔	Terapia intensiva complessa in età infantile (procedura di base), da 4901 a 5880 punti risorse
99.79.09†↔	Altre aferesi, altro	99.b7.2i†↔	Terapia intensiva complessa in età infantile (procedura di base), da 5881 a 6860 punti risorse
99.79.11†↔	Preparazione al trapianto d'organo con donatore vivente AB0-incompatibile	99.b7.2j†↔	Terapia intensiva complessa in età infantile (procedura di base), da 6861 a 7840 punti risorse
99.83†↔	Altra fototerapia	99.b7.2k†↔	Terapia intensiva complessa in età infantile (procedura di base), da 7841 a 9800 punti risorse
99.88†↔	Fototerapia terapeutica	99.b7.2l†↔	Terapia intensiva complessa in età infantile (procedura di base), da 9801 a 11760 punti risorse
99.b3.10†↔	Trattamento complesso per epilessia refrattaria, da almeno 7 a massimo 13 giorni di trattamento	99.b7.2m†↔	Terapia intensiva complessa in età infantile (procedura di base), da 11761 a 13720 punti risorse
99.b3.11†↔	Trattamento complesso per epilessia refrattaria, da almeno 14 a massimo 20 giorni di trattamento	↔	
99.b3.19†↔	Trattamento complesso per epilessia refrattaria, più giorni di trattamento	99.b7.2n†↔	Terapia intensiva complessa in età infantile (procedura di base), da 13721 a 16660 punti risorse
99.b5.30†↔	Trattamento complesso multimodale per diabete mellito, da almeno 7 a massimo 13 giorni di trattamento	99.b7.2o†↔	Terapia intensiva complessa in età infantile (procedura di base), da 16661 a 19600 punti risorse
99.b5.31†↔	Trattamento complesso multimodale per diabete mellito, da 14 a massimo 20 giorni di trattamento	99.b7.2p†↔	Terapia intensiva complessa in età infantile (procedura di base), 19601 punti risorse o più
99.b5.39†↔	Trattamento complesso multimodale per diabete mellito, più giorni di trattamento	99.ba.11†↔	Trattamento neurologico complesso del colpo apoplettico acuto in Stroke Center (SC), da almeno 24 a massimo 72 ore
99.b7.15†↔	Terapia intensiva complessa, da 553 a 828 punti risorse	99.ba.12†↔	Trattamento neurologico complesso del colpo apoplettico acuto in Stroke Center (SC), più di 72 ore
99.b7.16†↔	Terapia intensiva complessa, da 829 a 1104 punti risorse	XX.CH†↔	Kein spezifischer Kode im CHOP
99.b7.17†↔	Terapia intensiva complessa, da 1105 a 1380 punti risorse		
99.b7.18†↔	Terapia intensiva complessa, da 1381 a 1656 punti risorse		
99.b7.1a†↔	Terapia intensiva complessa, da 1657 a 1932 punti risorse		
99.b7.1b†↔	Terapia intensiva complessa, da 1933 a 2208 punti risorse		
99.b7.1c†↔	Terapia intensiva complessa, da 2209 a 2484 punti risorse		
99.b7.1d†↔	Terapia intensiva complessa, da 2485 a 2760 punti risorse		
99.b7.1e†↔	Terapia intensiva complessa, da 2761 a 3220 punti risorse		
99.b7.1f†↔	Terapia intensiva complessa, da 3221 a 3680 punti risorse		
99.b7.1g†↔	Terapia intensiva complessa, da 3681 a 4600 punti risorse		
99.b7.1h†↔	Terapia intensiva complessa, da 4601 a 5520 punti risorse		
99.b7.1i†↔	Terapia intensiva complessa, da 5521 a 7360 punti risorse		
99.b7.1j†↔	Terapia intensiva complessa, da 7361 a 9200 punti risorse		

ADRG P61**Neonato, peso all'ammissione < 1000 g**

Peso all'ammissione < 1000 g

DRG P61A**Neonato, peso all'ammissione < 1000 g con procedura OR significativa**

Ogni Procedura operatoria eccetto Tabella P61-1

DRG P61B**Neonato, peso all'ammissione < 1000 g senza procedura OR significativa**

DRG P61C**Neonato, peso all'ammissione < 1000 g, decesso < 29 giorni dopo l'ammissione**

Durata del soggiorno < 29 giorni e Modo di dimissione è uguale deceduto (07)

Procedura P61-1

25.92↔	Frenulectomia linguale	53.12↔	Riparazione bilaterale di ernia inguinale indiretta
53.00↔	Riparazione monolaterale di ernia inguinale, NAS	53.13↔	Riparazione bilaterale di ernia inguinale, una diretta e l'altra indiretta
53.01↔	Riparazione monolaterale di ernia inguinale diretta	53.14↔	Riparazione bilaterale di ernia inguinale diretta con innesto o protesi
53.02↔	Riparazione monolaterale di ernia inguinale indiretta	53.15↔	Riparazione bilaterale di ernia inguinale indiretta con innesto o protesi
53.03↔	Riparazione monolaterale di ernia inguinale diretta con innesto o protesi	53.16↔	Riparazione bilaterale di ernia inguinale una diretta e l'altra indiretta, con innesto o protesi
53.04↔	Riparazione monolaterale di ernia inguinale indiretta con innesto o protesi	53.17↔	Riparazione bilaterale di ernia inguinale con innesto o protesi, NAS
53.05↔	Riparazione monolaterale di ernia inguinale con innesto o protesi, NAS	64.0↔	Circoncisione
53.10↔	Riparazione bilaterale di ernia inguinale, NAS		
53.11↔	Riparazione bilaterale di ernia inguinale diretta		

ADRG P63**Neonato, peso all'ammissione 1000 - 1249 g senza procedura OR significativa, senza respirazione assistita > 95 ore**

Peso all'ammissione < 1500 g e non [ogni Procedura operatoria eccetto Tabella P63-1 o Tempo di respirazione artificiale > 95 ore] e Peso all'ammissione < 1250 g

DRG P63Z**Neonato, peso all'ammissione 1000 - 1249 g senza procedura OR significativa, senza respirazione assistita > 95 ore****Procedura P63-1**

25.92↔	Frenulectomia linguale	53.12↔	Riparazione bilaterale di ernia inguinale indiretta
53.00↔	Riparazione monolaterale di ernia inguinale, NAS	53.13↔	Riparazione bilaterale di ernia inguinale, una diretta e l'altra indiretta
53.01↔	Riparazione monolaterale di ernia inguinale diretta	53.14↔	Riparazione bilaterale di ernia inguinale diretta con innesto o protesi
53.02↔	Riparazione monolaterale di ernia inguinale indiretta	53.15↔	Riparazione bilaterale di ernia inguinale indiretta con innesto o protesi
53.03↔	Riparazione monolaterale di ernia inguinale diretta con innesto o protesi	53.16↔	Riparazione bilaterale di ernia inguinale una diretta e l'altra indiretta, con innesto o protesi
53.04↔	Riparazione monolaterale di ernia inguinale indiretta con innesto o protesi	53.17↔	Riparazione bilaterale di ernia inguinale con innesto o protesi, NAS
53.05↔	Riparazione monolaterale di ernia inguinale con innesto o protesi, NAS	64.0↔	Circoncisione
53.10↔	Riparazione bilaterale di ernia inguinale, NAS		
53.11↔	Riparazione bilaterale di ernia inguinale diretta		

ADRG P64**Neonato, peso all'ammissione 1250 - 1499 g senza procedura OR significativa, senza respirazione assistita > 95 ore**

Peso all'ammissione < 1500 g e non [ogni Procedura operatoria eccetto Tabella P64-1 o Tempo di respirazione artificiale > 95 ore] e non [Peso all'ammissione < 1250 g]

DRG P64Z**Neonato, peso all'ammissione 1250 - 1499 g senza procedura OR significativa, senza respirazione assistita > 95 ore****Procedura P64-1**

25.92↔	Frenulectomia linguale	53.12↔	Riparazione bilaterale di ernia inguinale indiretta
53.00↔	Riparazione monolaterale di ernia inguinale, NAS	53.13↔	Riparazione bilaterale di ernia inguinale, una diretta e l'altra indiretta
53.01↔	Riparazione monolaterale di ernia inguinale diretta	53.14↔	Riparazione bilaterale di ernia inguinale diretta con innesto o protesi
53.02↔	Riparazione monolaterale di ernia inguinale indiretta	53.15↔	Riparazione bilaterale di ernia inguinale indiretta con innesto o protesi
53.03↔	Riparazione monolaterale di ernia inguinale diretta con innesto o protesi	53.16↔	Riparazione bilaterale di ernia inguinale una diretta e l'altra indiretta, con innesto o protesi
53.04↔	Riparazione monolaterale di ernia inguinale indiretta con innesto o protesi	53.17↔	Riparazione bilaterale di ernia inguinale con innesto o protesi, NAS
53.05↔	Riparazione monolaterale di ernia inguinale con innesto o protesi, NAS	64.0↔	Circoncisione
53.10↔	Riparazione bilaterale di ernia inguinale, NAS		
53.11↔	Riparazione bilaterale di ernia inguinale diretta		

ADRG P65**Neonato, peso all'ammissione 1500 - 1999 g senza procedura OR significativa, senza respirazione assistita > 95 ore**

Peso all'ammissione < 2000 g e non [ogni Procedura operatoria eccetto Tabella P65-2 o Tempo di respirazione artificiale > 95 ore]

DRG P65A**Neonato, peso all'ammissione 1500 - 1999 g senza procedura OR significativa, senza respirazione assistita > 95 ore, con problemi gravi multipli**

(Procedura nella tabella P65-3 o Tempo di respirazione artificiale > 24 ore o Neonato con problemi gravi) e Neonato con problemi gravi multipli

DRG P65B**Neonato, peso all'ammissione 1500 - 1999 g senza procedura OR significativa, con respirazione assistita > 24 ore e < 96 ore o con problema grave**

Procedura nella tabella P65-3 o Tempo di respirazione artificiale > 24 ore o Neonato con problemi gravi

DRG P65C**Neonato, peso all'ammissione 1500 - 1999 g senza procedura OR significativa, senza respirazione assistita > 24 ore, con altro problema**

Procedura nella tabella P65-4 o Diagnosi nella tabella P65-1

DRG P65D**Neonato, peso all'ammissione 1500 - 1999 g senza procedura OR significativa, senza respirazione assistita > 24 ore, senza problemi****Diagnosi P65-1**

A08.0	Enterite da Rotavirus	P04.4	Feto e neonato sofferenti per uso materno di droghe causanti dipendenza
A08.2	Enterite da Adenovirus	P07.2	Immaturità estrema
A41.9	Sepsi non specificata	P12.4	Traumatismo del cuoio capelluto da monitoraggio
A49.1	Infezione streptococcica di sede non specificata	P21.0	Asfissia grave alla nascita
B09	Infezione virale non specificata caratterizzata da lesioni della cute e delle membrane mucose	P21.1	Asfissia lieve o moderata alla nascita
B99	Altre e non specificate malattie infettive	P21.9	Asfissia alla nascita non specificata
E56.8	Deficit di altre vitamine	P22.8	Altra sofferenza [distress] respiratoria(o) neonatale
E71.3	Disturbi del metabolismo degli acidi grassi	P28.3	Apnea primaria del sonno neonatale
E86	Ipovolemia	P28.4	Altra apnea neonatale
E87.2	Acidosi	P29.1	Aritmia cardiaca neonatale
E88.2	Lipomatosi non classificata altrove	P38	Onfalite neonatale con o senza lieve emorragia
F44.4	Disturbi dissociativi dell'attività motoria	P39.0	Mastite infettiva neonatale
G54.0	Disturbi del plesso brachiale	P39.3	Infezione delle vie urinarie neonatale
G93.0	Cisti cerebrali	P39.4	Infezione della cute neonatale
H05.0	Infiammazione acuta dell'orbita	P52.4	Emorragia intracerebrale (non traumatica) del feto e del neonato
H10.4	Congiuntivite cronica	P55.0	Isoimmunizzazione Rh del feto e del neonato
I35.0	Stenosi della valvola aortica	P55.1	Isoimmunizzazione AB0 del feto e del neonato
I42.1	Cardiomiopatia ipertrofica ostruttiva	P55.8	Altre malattie emolitiche del feto e del neonato
I49.1	Depolarizzazione prematura atriale	P59.0	Ittero neonatale associato a parto pretermine
I49.3	Depolarizzazione prematura ventricolare	P59.8	Ittero neonatale da altre cause specificate
I49.8	Altre aritmie cardiache specificate	P71.1	Altra ipocalcemia neonatale
J20.5	Bronchite acuta da virus respiratorio sinciziale	P74.0	Acidosi metabolica tardiva neonatale
J20.8	Bronchite acuta da altri microorganismi specificati	P76.0	Sindrome da tappo di meconio
J22	Infezione acuta delle inferiori vie respiratorie non specificata	P78.3	Diarrea non infettiva neonatale
J31.0	Rinite cronica	Q10.0	Ptosi congenita
J40	Bronchite non specificata come acuta o cronica	Q10.1	Ectropion congenito
J93.0	Pneumotorace spontaneo ipertensivo	Q10.2	Entropion congenito
K52.30	Pancolite indeterminata	Q10.3	Altre malformazioni congenite delle palpebre
K52.31	>Colite sinistra indeterminata	Q10.6	Altre malformazioni congenite dell'apparato lacrimale
K52.32	Colite rettosigmoidea indeterminata	Q10.7	Malformazione congenita dell'orbita
K52.38	Altra colite indeterminata	Q11.0	Occhio cistico
K52.8	Altre gastroenteriti e coliti non infettive specificate	Q11.1	Altre forme di anoftalmo
K60.2	Fissura anale non specificata	Q11.2	Microftalmia
L01.1	Impetiginizzazione di altre dermatosi	Q11.3	Macroftalmia
L02.2	Ascesso cutaneo, foruncolo e favo del tronco	Q12.0	Cataratta congenita
L08.0	Pioderma	Q12.1	Lussazione congenita del cristallino
L91.8	Altri disturbi ipertrofici della cute	Q12.2	Coloboma del cristallino
P01.5	Feto e neonato sofferenti per gravidanza multipla	Q12.3	Afachia congenita
P01.6	Feto e neonato sofferenti per il decesso materno	Q12.4	Sferofachia
P02.4	Feto e neonato sofferenti per prolasso del cordone ombelicale	Q12.8	Altre malformazioni congenite del cristallino
P02.7	Feto e neonato sofferenti per corioamnionite	Q12.9	Malformazione congenita del cristallino non specificata
P04.1	Feto e neonato sofferenti per altre terapie materne	Q13.0	Coloboma dell'iride

Q13.1	Assenza dell'iride	Q64.7	Altre malformazioni congenite della vescica o dell'uretra
Q13.2	Altre malformazioni congenite dell'iride	Q65.0	Lussazione congenita dell'anca, unilaterale
Q13.3	Opacità corneale congenita	Q65.1	Lussazione congenita dell'anca, bilaterale
Q13.4	Altre malformazioni congenite corneali	Q65.2	Lussazione congenita dell'anca non specificata
Q13.5	Sclera blu	Q65.3	Sublussazione congenita dell'anca, unilaterale
Q13.8	Altre malformazioni congenite del segmento anteriore dell'occhio	Q65.4	Sublussazione congenita dell'anca, bilaterale
Q14.0	Malformazione congenita dell'umore vitreo	Q65.5	Sublussazione congenita dell'anca non specificata
Q14.1	Malformazione congenita della retina	Q65.6	Anca instabile congenita
Q14.2	Malformazione congenita della papilla ottica	Q67.0	Asimmetria facciale
Q14.3	Malformazione congenita della corioide	Q67.5	Deformazione congenita della colonna vertebrale
Q14.8	Altre malformazioni congenite del segmento posteriore dell'occhio	Q68.2	Deformazione congenita del ginocchio
Q15.8	Altre malformazioni congenite specificate dell'occhio	Q71.0	Assenza completa dell' arto(i) superiore(i)
Q16.0	Assenza congenita di padiglione auricolare	Q71.1	Assenza completa del braccio e dell' avambraccio con presenza di mano
Q16.1	Assenza, atresia e restringimento congeniti di condotto uditivo (esterno)	Q71.2	Assenza sia dell' avambraccio che della mano
Q16.2	Assenza congenita della tromba di Eustachio	Q71.3	Assenza di mano o dito(a)
Q16.3	Malformazione congenita della catena ossicolare	Q71.4	Raccorciamento longitudinale congenito del radio
Q16.4	Altre malformazioni congenite dell'orecchio medio	Q71.5	Raccorciamento congenito longitudinale dell'ulna
Q16.5	Malformazioni congenite dell'orecchio interno	Q71.6	Bidattilia [Mano a chele di aragosta]
Q16.9	Malformazione congenita dell' orecchio causante deficit uditivo non specificata	Q71.9	Malformazione per difetto dell'arto superiore non specificata
Q17.0	Padiglione auricolare accessorio	Q72.0	Assenza completa dell'arto(i) inferiore(i)
Q17.3	Altra malformazione dell'orecchio	Q72.1	Assenza della coscia e della gamba con piede presente
Q18.0	Fessura, fistola e cisti d'origine branchiale	Q72.2	Assenza di gamba e piede
Q28.80	Altro aneurisma congenito	Q72.3	Assenza di piede o dito(a)
Q28.81	Altra fistola congenita dell'apparato circolatorio	Q72.4	Raccorciamento longitudinale congenito del femore
Q28.88	Altre malformazioni congenite specificate dell'apparato circolatorio	Q72.5	Raccorciamento congenito longitudinale della tibia
Q33.1	Lobo polmonare accessorio	Q72.6	Raccorciamento congenito longitudinale della fibula
Q33.5	Tessuto ectopico intrapolmonare (congenito)	Q72.7	Piede bifido
Q33.8	Altre malformazioni congenite polmonari	Q72.8	Altre malformazioni per difetto dell' arto(i) inferiore(i)
Q35.1	Schisi del palato duro	Q76.3	Scoliosi congenita da malformazione ossea congenita
Q35.3	Schisi del palato molle	Q76.4	Altre malformazioni congenite della colonna vertebrale, non associate a scoliosi
Q35.5	Schisi del palato duro con schisi del palato molle	Q82.0	Linfedema ereditario
Q35.7	Schisi dell'ugola	Q89.0	Malformazioni congenite della milza
Q35.9	Schisi del palato non specificata	Q89.3	Situs inversus
Q36.0	Schisi del labbro, bilaterale	Q96.0	Cariotipo 45,X
Q36.1	Schisi del labbro, mediana	Q96.1	Cariotipo 46,X iso (Xq)
Q36.9	Schisi del labbro, unilaterale	Q96.2	Cariotipo 46,X con cromosoma sessuale anormale, eccetto iso (Xq)
Q38.6	Altre malformazioni congenite della bocca	Q96.3	Mosaicismo, 45,X/46,XX o XY
Q39.5	Dilatazione congenita dell'esofago	Q96.4	Mosaicismo, 45,X/altra(e) linea(e) cellulare(i) con cromosoma sessuale anormale
Q39.6	Diverticolo (congenito) dell'esofago	Q96.8	Altre varianti della sindrome di Turner
Q39.8	Altre malformazioni congenite dell'esofago	Q96.9	Sindrome di Turner non specificata
Q40.0	Stenosi ipertrofica congenita del piloro	Q97.0	Cariotipo 47,XXX
Q40.1	Ernia iatale congenita	Q97.1	Femmina con polisomia X
Q43.40	Duplicazione dell'intestino tenue	Q97.2	Mosaicismo, linee con numero variabile di cromosomi X
Q43.41	Duplicazione del colon	Q97.3	Femmina con cariotipo 46,XY
Q43.42	Duplicazione del retto	Q97.8	Altre anomalie specificate dei cromosomi sessuali, fenotipo femminile
Q43.49	Duplicazione dell'intestino non specificata	Q97.9	Anomalia dei cromosomi sessuali non specificata, fenotipo femminile
Q43.5	Ano ectopico	Q98.0	Sindrome di Klinefelter, cariotipo 47,XXY
Q43.6	Fistola congenita del retto e dell'ano	Q98.1	Sindrome di Klinefelter, maschio con polisomia X
Q43.7	Persistenza della cloaca	Q98.2	Sindrome di Klinefelter, maschio con cariotipo 46,XX
Q43.8	Altre malformazioni congenite specificate dell'intestino	Q98.3	Altro fenotipo maschile con cariotipo 46,XX
Q43.9	Malformazione congenita dell'intestino non specificata	Q98.4	Sindrome di Klinefelter non specificata
Q61.0	Ciste renale solitaria congenita	Q98.5	Cariotipo 47,YYY
Q61.2	Rene policistico, autosomico dominante	Q98.6	Maschio con cromosomi sessuali strutturalmente anormali
Q61.3	Rene policistico non specificato	Q98.7	Maschio con mosaicismo dei cromosomi sessuali
Q61.4	Displasia renale	Q98.8	Altre anomalie specificate dei cromosomi sessuali, fenotipo maschile
Q61.5	Ciste midollare del rene	Q98.9	Anomalie dei cromosomi sessuali non specificata, fenotipo maschile
Q61.8	Altre malattie cistiche del rene	Q99.8	Altre anomalie cromosomiche specificate
Q61.9	Malattia cistica del rene non specificata	R06.80	Evento di apparente minaccia per la vita (ALTE) del lattante
Q62.0	Idronefrosi congenita	R09.2	Arresto respiratorio
Q62.1	Atresia e stenosi dell'uretere	R23.8	Altre e non specificate alterazioni cutanee
Q62.2	Megauretere congenito	R26.3	Immobilità
Q62.3	Altre anomalie ostruttive (congenite) del bacinetto renale e dell'uretere	R49.0	Disfonia
Q64.4	Malformazione dell'uraco	R57.2	Shock settico
Q64.5	Assenza congenita della vescica e dell'uretra		
Q64.6	Diverticolo congenito della vescica		

R62.8	Altre forme di ritardo dello sviluppo fisiologico normale	Z74.3	Problemi legati a: Necessità di controllo continuo
R65.0	Sindrome da risposta infiammatoria sistemica di origine infettiva senza insufficienza d'organo	Z74.8	Altri problemi connessi a dipendenza da persona che presta le cure
R65.1	Sindrome da risposta infiammatoria sistemica di origine infettiva con insufficienza d'organo	Z74.9	Problemi, non specificati, connessi a dipendenza da persona che presta le cure
R65.2	Sindrome da risposta infiammatoria sistemica di origine non infettiva senza insufficienza d'organo	Z75.2	Altro periodo di attesa per analisi e trattamenti
R65.3	Sindrome da risposta infiammatoria sistemica di origine non infettiva con insufficienza d'organo	Z75.60	Iscrizione in lista per trapianto d'organo senza grado di priorità HU (high urgency): rene
R65.9	Sindrome da risposta infiammatoria sistemica non specificata	Z75.64	Iscrizione in lista per trapianto d'organo senza grado di priorità HU (high urgency): rene-pancreas
R94.0	Risultati anormali di esami per studi di funzionalità del sistema nervoso centrale	Z75.65	Iscrizione in lista per trapianto d'organo senza grado di priorità HU (high urgency): pancreas
R95	Sindrome della morte improvvisa nell'infanzia	Z75.66	Iscrizione in lista per trapianto d'organo senza grado di priorità HU (high urgency): intestino tenue
S00.81	Traumatismo superficiale di altre parti della testa: Escoriazione	Z75.67	Iscrizione in lista per trapianto d'organo senza grado di priorità HU (high urgency): fegato
S72.3	Frattura diafisaria del femore	Z75.68	Iscrizione in lista per trapianto d'organo senza grado di priorità HU (high urgency): altri organi
T21.24	Ustione di secondo grado del tronco: dorso [qualsiasi parte]	Z75.69	Iscrizione in lista per trapianto d'organo senza grado di priorità HU (high urgency): non specificati organi
T21.64	Corrosione di grado 2a del tronco: dorso [qualsiasi parte]	Z75.70	Iscrizione in lista per trapianto d'organo con grado di priorità HU (high urgency): rene
T21.84	Ustione di grado 2b del tronco: dorso [qualsiasi parte]	Z75.74	Iscrizione in lista per trapianto d'organo con grado di priorità HU (high urgency): rene-pancreas
T21.94	Corrosione di grado 2b del tronco: dorso [qualsiasi parte]	Z75.75	Iscrizione in lista per trapianto d'organo con grado di priorità HU (high urgency): pancreas
U55.10	Iscrizione in lista per trapianto cardiaco: Senza grado di priorità U [urgency] o HU [high urgency]	Z75.76	Iscrizione in lista per trapianto d'organo con grado di priorità HU (high urgency): intestino tenue
U55.11	Iscrizione in lista per trapianto cardiaco: Con grado di priorità U [urgency]	Z75.77	Iscrizione in lista per trapianto d'organo con grado di priorità HU (high urgency): fegato
U55.12	Iscrizione in lista per trapianto cardiaco: Con grado di priorità HU [high urgency]	Z75.78	Iscrizione in lista per trapianto d'organo con grado di priorità HU (high urgency): altri organi
U55.20	Iscrizione in lista per trapianto polmonare: Senza grado di priorità U [urgency] o HU [high urgency]	Z75.79	Iscrizione in lista per trapianto d'organo con grado di priorità HU (high urgency): non specificati organi
U55.21	Iscrizione in lista per trapianto polmonare: Con grado di priorità U [urgency]	Z75.8	Altri problemi connessi a servizi sanitari e altre forme di assistenza sanitaria
U55.22	Iscrizione in lista per trapianto polmonare: Con grado di priorità HU [high urgency]	Z75.9	Problemi, non specificati, connessi a servizi sanitari e altre forme di assistenza sanitaria
U55.30	Iscrizione in lista per trapianto cuore-polmone: Senza grado di priorità U [urgency] o HU [high urgency]	Z76.0	Richiesta di ripetizione di prescrizione
U55.31	Iscrizione in lista per trapianto cuore-polmone: Con grado di priorità U [urgency]	Z76.1	Controllo medico ed assistenza medica a trovarello
U55.32	Iscrizione in lista per trapianto cuore-polmone: Con grado di priorità HU [high urgency]	Z76.2	Controllo medico ed assistenza medica ad altro bambino o lattante in buona salute
Z03.0	Osservazione per sospetto di tubercolosi	Z76.4	Altro residente di istituto di cura
Z20.1	Contatto con ed esposizione alla tubercolosi	Z76.8	Persone che ricorrono ai servizi sanitari in altre circostanze specificate
Z73	Problemi connessi a difficoltà di orientamento del proprio modo di vita	Z83.3	Diabete mellito nell'anamnesi familiare
Z74.0	Problemi legati a: Necessità di assistenza per menomazione motoria		
Z74.1	Problemi legati a: Necessità di assistenza personale		
Z74.2	Problemi legati a: Necessità di assistenza domiciliare, senza alcun membro della famiglia in grado di prestare assistenza		

Procedura P65-2

25.92↔	Frenulectomia linguale	53.12↔	Riparazione bilaterale di ernia inguinale indiretta
53.00↔	Riparazione monolaterale di ernia inguinale, NAS	53.13↔	Riparazione bilaterale di ernia inguinale, una diretta e l'altra indiretta
53.01↔	Riparazione monolaterale di ernia inguinale diretta	53.14↔	Riparazione bilaterale di ernia inguinale diretta con innesto o protesi
53.02↔	Riparazione monolaterale di ernia inguinale indiretta	53.15↔	Riparazione bilaterale di ernia inguinale indiretta con innesto o protesi
53.03↔	Riparazione monolaterale di ernia inguinale diretta con innesto o protesi	53.16↔	Riparazione bilaterale di ernia inguinale una diretta e l'altra indiretta, con innesto o protesi
53.04↔	Riparazione monolaterale di ernia inguinale indiretta con innesto o protesi	53.17↔	Riparazione bilaterale di ernia inguinale con innesto o protesi, NAS
53.05↔	Riparazione monolaterale di ernia inguinale con innesto o protesi, NAS	64.0↔	Circoncisione
53.10↔	Riparazione bilaterale di ernia inguinale, NAS		
53.11↔	Riparazione bilaterale di ernia inguinale diretta		

Procedura P65-3

93.90.00‡↔	Ventilazione a pressione positiva continua (NIV non-invasive ventilation), NAS	93.90.19‡↔	CPAP, altro
93.90.09‡↔	Ventilazione a pressione positiva continua (NIV non-invasive ventilation), altro	93.90.20‡↔	BiPAP, NAS
93.90.10‡↔	CPAP, NAS	93.90.21‡↔	Impostazione iniziale della BiPAP
93.90.11‡↔	Impostazione iniziale della CPAP	93.90.22‡↔	Controllo dell'ottimizzazione di una BiPAP precedentemente impostata
93.90.12‡↔	Controllo dell'ottimizzazione di una CPAP precedentemente impostata	93.90.29‡↔	BiPAP, altro
		96.a1.00‡↔	Ventilazione meccanica di neonati e lattanti, NAS

- 96.a1.10†↔ Ventilazione meccanica con pressione positiva continua nelle vie aeree (CPAP) nel neonato (da 0 a 28 giorni di vita)
- 96.a1.11†↔ Ventilazione meccanica con pressione positiva continua nelle vie aeree (CPAP) nel lattante (da 29 a 365 giorni di vita)

- 96.a1.99†↔ Ventilazione meccanica di neonati e lattanti, altro

Procedura P65-4

- 00.11†↔ Infusione di drotrecogin alfa (attivato)
- 00.17†↔ Infusione di sostanza vasocostrittrice
- 99.01†↔ Exsanguino trasfusione
- 99.04.00†↔ Trasfusione di concentrato di eritrociti, NAS
- 99.04.10†↔ Trasfusione di concentrato di eritrociti, da 1 a 5 unità
- 99.04.11†↔ Trasfusione di concentrato di eritrociti, da 6 a 10 unità
- 99.04.12†↔ Trasfusione di concentrato di eritrociti, da 11 a 15 unità
- 99.04.14†↔ Trasfusione di concentrati di eritrociti, da 16 a 20 unità
- 99.04.15†↔ Trasfusione di concentrati di eritrociti, da 21 a 30 unità
- 99.04.16†↔ Trasfusione di concentrati di eritrociti, da 31 a 40 unità
- 99.04.17†↔ Trasfusione di concentrati di eritrociti, da 41 a 50 unità
- 99.04.18†↔ Trasfusione di concentrati di eritrociti, da 51 a 60 unità
- 99.04.19†↔ Trasfusione di concentrati di eritrociti, da 61 a 70 unità
- 99.04.1a†↔ Trasfusione di concentrati di eritrociti, da 71 a 80 unità
- 99.04.1b†↔ Trasfusione di concentrati di eritrociti, da 81 a 90 unità
- 99.04.1c†↔ Trasfusione di concentrati di eritrociti, da 91 a 100 unità
- 99.04.1d†↔ Trasfusione di concentrati di eritrociti, da 101 a 115 unità
- 99.04.1e†↔ Trasfusione di concentrati di eritrociti, da 116 a 130 unità
- 99.04.1f†↔ Trasfusione di concentrati di eritrociti, da 131 a 145 unità
- 99.04.1g†↔ Trasfusione di concentrati di eritrociti, da 146 a 160 unità
- 99.04.1h†↔ Trasfusione di concentrati di eritrociti, da 161 a 175 unità
- 99.04.1i†↔ Trasfusione di concentrati di eritrociti, da 176 a 190 unità
- 99.04.1j†↔ Trasfusione di concentrati di eritrociti, da 191 a 205 unità
- 99.04.1k†↔ Trasfusione di concentrati di eritrociti, da 206 a 220 unità
- 99.04.1l†↔ Trasfusione di concentrati di eritrociti, da 221 a 235 unità
- 99.04.1m†↔ Trasfusione di concentrati di eritrociti, da 236 a 250 unità
↔
- 99.04.1n†↔ Trasfusione di concentrati di eritrociti, da 251 a 265 unità
- 99.04.1o†↔ Trasfusione di concentrati di eritrociti, da 266 a 280 unità
- 99.04.1p†↔ Trasfusione di concentrati di eritrociti, 281 e più unità
- 99.04.99†↔ Trasfusione di concentrato di eritrociti, altro
- 99.05.11†↔ Trasfusione di concentrato piastrinico, da 4 a 5 concentrati
- 99.05.12†↔ Trasfusione di concentrato piastrinico, da 6 a 8 concentrati
- 99.05.13†↔ Trasfusione di concentrato piastrinico, da 9 a 12 concentrati
- 99.05.14†↔ Trasfusione di concentrato piastrinico, da 13 a 15 concentrati
- 99.05.16†↔ Trasfusione di concentrati piastrinici, da 16 a 18 concentrati
- 99.05.17†↔ Trasfusione di concentrati piastrinici, da 19 a 21 concentrati
- 99.05.18†↔ Trasfusione di concentrati piastrinici, da 22 a 24 concentrati
- 99.05.19†↔ Trasfusione di concentrati piastrinici, da 25 a 27 concentrati
- 99.05.1a†↔ Trasfusione di concentrati piastrinici, da 28 a 30 concentrati
- 99.05.1b†↔ Trasfusione di concentrati piastrinici, da 31 a 36 concentrati
- 99.05.1c†↔ Trasfusione di concentrati piastrinici, da 37 a 42 concentrati
- 99.05.1d†↔ Trasfusione di concentrati piastrinici, da 43 a 48 concentrati
- 99.05.1e†↔ Trasfusione di concentrati piastrinici, da 49 a 54 concentrati
- 99.05.1f†↔ Trasfusione di concentrati piastrinici, da 55 a 60 concentrati
- 99.05.1g†↔ Trasfusione di concentrati piastrinici, da 61 a 66 concentrati
- 99.05.1h†↔ Trasfusione di concentrati piastrinici, da 67 a 72 concentrati
- 99.05.1i†↔ Trasfusione di concentrati piastrinici, da 73 a 78 concentrati
- 99.05.1j†↔ Trasfusione di concentrati piastrinici, da 79 a 84 concentrati
- 99.05.1k†↔ Trasfusione di concentrati piastrinici, da 85 a 90 concentrati
- 99.05.1l†↔ Trasfusione di concentrati piastrinici, da 91 a 96 concentrati
- 99.05.1m†↔ Trasfusione di concentrati piastrinici, da 97 a 102 concentrati
↔
- 99.05.1n†↔ Trasfusione di concentrati piastrinici, da 103 a 108 concentrati
- 99.05.1o†↔ Trasfusione di concentrati piastrinici, da 109 a 114 concentrati
- 99.05.1p†↔ Trasfusione di concentrati piastrinici, da 115 a 120 concentrati
- 99.05.1q†↔ Trasfusione di concentrati piastrinici, da 120 a 126 concentrati
- 99.05.1r†↔ Trasfusione di concentrati piastrinici, 127 e più concentrati
- 99.05.20†↔ Trasfusione di concentrati piastrinici specifici per il paziente, NAS
- 99.05.21†↔ Trasfusione di concentrati piastrinici specifici per il paziente, da 1 a 3 concentrati
- 99.05.22†↔ Trasfusione di concentrati piastrinici specifici per il paziente, da 4 a 5 concentrati

- 99.05.23†↔ Trasfusione di concentrati piastrinici specifici per il paziente, da 6 a 8 concentrati
- 99.05.24†↔ Trasfusione di concentrati piastrinici specifici per il paziente, da 9 a 12 concentrati
- 99.05.25†↔ Trasfusione di concentrati piastrinici specifici per il paziente, da 13 a 15 concentrati
- 99.05.26†↔ Trasfusione di concentrati piastrinici specifici per il paziente, da 16 a 18 concentrati
- 99.05.27†↔ Trasfusione di concentrati piastrinici specifici per il paziente, da 19 a 21 concentrati
- 99.05.28†↔ Trasfusione di concentrati piastrinici specifici per il paziente, da 22 a 24 concentrati
- 99.05.29†↔ Trasfusione di concentrati piastrinici specifici per il paziente, da 25 a 27 concentrati
- 99.05.2a†↔ Trasfusione di concentrati piastrinici specifici per il paziente, da 28 a 30 concentrati
- 99.05.2b†↔ Trasfusione di concentrati piastrinici specifici per il paziente, da 31 a 33 concentrati
- 99.05.2c†↔ Trasfusione di concentrati piastrinici specifici per il paziente, da 34 a 36 concentrati
- 99.05.2d†↔ Trasfusione di concentrati piastrinici specifici per il paziente, da 37 a 39 concentrati
- 99.05.2e†↔ Trasfusione di concentrati piastrinici specifici per il paziente, da 40 a 42 concentrati
- 99.05.2f†↔ Trasfusione di concentrati piastrinici specifici per il paziente, da 43 a 45 concentrati
- 99.05.2g†↔ Trasfusione di concentrati piastrinici specifici per il paziente, da 46 a 48 concentrati
- 99.05.2h†↔ Trasfusione di concentrati piastrinici specifici per il paziente, da 49 a 51 concentrati
- 99.05.2i†↔ Trasfusione di concentrati piastrinici specifici per il paziente, da 52 a 54 concentrati
- 99.05.2j†↔ Trasfusione di concentrati piastrinici specifici per il paziente, da 55 a 57 concentrati
- 99.05.2k†↔ Trasfusione di concentrati piastrinici specifici per il paziente, da 58 a 60 concentrati
- 99.05.2l†↔ Trasfusione di concentrati piastrinici specifici per il paziente, da 61 a 63 concentrati
- 99.05.2m†↔ Trasfusione di concentrati piastrinici specifici per il paziente, da 64 a 66 concentrati
↔
- 99.05.2n†↔ Trasfusione di concentrati piastrinici specifici per il paziente, da 67 a 69 concentrati
- 99.05.2o†↔ Trasfusione di concentrati piastrinici specifici per il paziente, 70 e più concentrati
- 99.05.30†↔ Trasfusione di concentrati piastrinici da aferesi, 1 concentrato
- 99.05.32†↔ Trasfusione di concentrati piastrinici da aferesi, 2 concentrati
- 99.05.33†↔ Trasfusione di concentrati piastrinici da aferesi, 3 concentrati
- 99.05.34†↔ Trasfusione di concentrati piastrinici da aferesi, 4 concentrati
- 99.05.35†↔ Trasfusione di concentrati piastrinici da aferesi, 5 concentrati
- 99.05.36†↔ Trasfusione di concentrati piastrinici da aferesi, da 6 a 8 concentrati
- 99.05.37†↔ Trasfusione di concentrati piastrinici da aferesi, da 9 a 12 concentrati
- 99.05.38†↔ Trasfusione di concentrati piastrinici da aferesi, da 13 a 15 concentrati
- 99.05.39†↔ Trasfusione di concentrati piastrinici da aferesi, da 16 a 18 concentrati
- 99.05.3a†↔ Trasfusione di concentrati piastrinici da aferesi, da 19 a 21 concentrati
- 99.05.3b†↔ Trasfusione di concentrati piastrinici da aferesi, da 22 a 24 concentrati
- 99.05.3c†↔ Trasfusione di concentrati piastrinici da aferesi, da 25 a 27 concentrati
- 99.05.3d†↔ Trasfusione di concentrati piastrinici da aferesi, da 28 a 30 concentrati

99.05.3e†↔	Trasfusione di concentrati piastrinici da aferesi, da 31 a 36 concentrati	99.05.3r†↔	Trasfusione di concentrati piastrinici, 119 e più concentrati
99.05.3f†↔	Trasfusione di concentrati piastrinici da aferesi, da 37 a 42 concentrati	99.07.00†↔	Trasfusione di altro siero, NAS
99.05.3g†↔	Trasfusione di concentrati piastrinici da aferesi, da 43 a 48 concentrati	99.07.10†↔	Trasfusione di plasma, 1-5 unità
99.05.3h†↔	Trasfusione di concentrati piastrinici da aferesi, da 49 a 54 concentrati	99.07.12†↔	Trasfusione di plasma, 6-10 unità
99.05.3i†↔	Trasfusione di concentrati piastrinici da aferesi, da 55 a 60 concentrati	99.07.13†↔	Trasfusione di plasma, 11-15 unità
99.05.3j†↔	Trasfusione di concentrati piastrinici da aferesi, da 61 a 66 concentrati	99.07.14†↔	Trasfusione di plasma, 16-20 unità
99.05.3k†↔	Trasfusione di concentrati piastrinici da aferesi, da 67 a 82 concentrati	99.07.15†↔	Trasfusione di plasma, 21-30 unità
99.05.3l†↔	Trasfusione di concentrati piastrinici da aferesi, da 83 a 88 concentrati	99.07.19†↔	Trasfusione di plasma, 31 o più unità
99.05.3m†↔	Trasfusione di concentrati piastrinici da aferesi, da 89 a 94 concentrati	99.07.99†↔	Trasfusione di altro siero, altro
99.05.3n†↔	Trasfusione di concentrati piastrinici da aferesi, da 95 a 100 concentrati	99.08†↔	Trasfusione di plasma expander
99.05.3o†↔	Trasfusione di concentrati piastrinici da aferesi, da 101 a 106 concentrati	99.09.00†↔	Trapianto di linfociti da donatore
99.05.3p†↔	Trasfusione di concentrati piastrinici da aferesi, da 107 a 112 concentrati	99.09.10†↔	Trapianto di granulociti, 1 -5 concentrati
99.05.3q†↔	Trasfusione di concentrati piastrinici da aferesi, da 113 a 118 concentrati	99.09.12†↔	Trasfusione di granulociti, da 6 a 10 concentrati
		99.09.13†↔	Trasfusione di granulociti, da 11 a 15 concentrati
		99.09.14†↔	Trasfusione di granulociti, da 16 a 20 concentrati
		99.09.15†↔	Trasfusione di granulociti, 21 e più concentrati
		99.09.20†↔	Trasfusione di linfociti da donatore, da fornitore esterno
		99.09.21†↔	Trasfusione di linfociti, da 1 a 5 concentrati
		99.09.22†↔	Trasfusione di linfociti, 6 e più concentrati
		99.09.30†↔	Trasfusione di leucociti dopo coltura ex-vivo
		99.15†↔	Infusione parenterale di sostanze nutrizionali concentrate
		99.18†↔	Iniezione o infusione di elettroliti
		99.83†↔	Altra fototerapia

ADRG P66

Neonato, peso all'ammissione 2000 - 2499 g senza procedura OR significativa, senza respirazione assistita > 95 ore o gemello neonato, peso all'ammissione > 2499 g senza procedura OR, senza respirazione assistita > 95 ore, senza problemi o un giorno di degenza

(Peso all'ammissione < 2500 g o Peso all'ammissione > 2499 g e (ogni Procedura operatoria eccetto Tabella P66-4 o Tempo di respirazione artificiale > 95 ore) o Peso all'ammissione > 2499 g e nessuna Procedura operatoria e nessuna Procedura nella Tabella P66-5 e Tempo di respirazione artificiale < 25 ore e nessuna Diagnosi nella Tabella P66-1 e (durata del soggiorno è uguale 1 giorno o Procedura non nella tabella P66-6 e nessuna Diagnosi nella Tabella P66-2) e Diagnosi nella tabella P66-3) e non [ogni Procedura operatoria eccetto Tabella P66-4 o Tempo di respirazione artificiale > 95 ore]

DRG P66A

Neonato, peso all'ammissione 2000 - 2499 g senza procedura OR significativa, senza respirazione assistita > 95 ore, con problemi gravi multipli

(Procedura nella tabella P66-5 o Tempo di respirazione artificiale > 24 ore o Neonato con problemi gravi) e Neonato con problemi gravi multipli

DRG P66B

Neonato, peso all'ammissione 2000 - 2499 g senza procedura OR significativa, con respirazione assistita > 24 ore e < 96 ore o con problema grave

Procedura nella tabella P66-5 o Tempo di respirazione artificiale > 24 ore o Neonato con problemi gravi

DRG P66C

Neonato, peso all'ammissione 2000 - 2499 g senza procedura OR significativa, senza respirazione assistita > 24 ore, con altro problema

Peso all'ammissione < 2500 g e (almeno una Procedura nella tabella P66-7 o Diagnosi nella tabella P66-2)

DRG P66D

Neonato, peso all'ammissione 2000 - 2499 g senza procedura OR significativa, senza respirazione assistita > 24 ore, senza problemi o gemello neonato, peso all'ammissione > 2499 g senza procedura OR, senza respirazione assistita > 95 ore, senza problemi o un giorno di degenza

Diagnosi P66-1

A01.0	Febbre tifoide	A02.8	Altre infezioni da salmonella, specificate
A01.1	Paratifo A	A02.9	Infezione da salmonella, non specificata
A01.2	Paratifo B	A03.0	Shigellosi da Shigella dysenteriae
A01.3	Paratifo C	A03.1	Shigellosi da Shigella flexneri
A01.4	Paratifo non specificato	A03.2	Shigellosi da Shigella boydii
A02.0	Enterite da salmonella	A03.3	Shigellosi da Shigella sonnei
A02.1	Sepsi da salmonella	A03.8	Altre shigellosi
A02.2	Infezioni localizzate da salmonella	A03.9	Shigellosi non specificata

A04.0	Infezione da Escherichia coli enteropatogena	A39.4	Meningococcemia non specificata
A04.1	Infezione da Escherichia coli enterotossigena	A39.5	Cardiopatia meningococcica
A04.2	Infezione da Escherichia coli enteroinvasiva	A40.0	Sepsi da streptococco, gruppo A
A04.3	Infezione da Escherichia coli enteroemorragica	A40.1	Sepsi da streptococco, gruppo B
A04.4	Altre infezioni intestinali da Escherichia coli	A40.2	Sepsi da streptococco, gruppo D
A04.5	Enterite da Campylobacter	A40.3	Sepsi da Streptococcus pneumoniae
A04.6	Enterite da Yersinia enterocolitica	A40.8	Altre forme di sepsi streptococcica
A04.7	Enterocolite da Clostridium difficile	A40.9	Sepsi streptococcica non specificata
A04.8	Altre infezioni batteriche intestinali specificate	A41.0	Sepsi da Stafilococco aureo
A05.0	Intossicazione alimentare da stafilococco	A41.1	Sepsi da altro stafilococco specificato
A05.1	Botulismo	A41.2	Sepsi da stafilococco non specificato
A05.2	Intossicazione alimentare da Clostridium perfringens [Clostridium welchii]	A41.3	Sepsi da Haemophilus influenzae
A05.3	Intossicazione alimentare da Vibrio parahaemolyticus	A41.4	Sepsi da anaerobi
A08.1	Gastroenteropatia acuta da Norovirus [Agente di Norwalk]	A41.51	Sepsi da Escherichia coli [E. coli]
A08.5	Altre infezioni intestinali specificate	A41.52	Sepsi da pseudomonas
A09.0	Altre e non specificate gastroenteriti e coliti di origine infettiva	A41.58	Sepsi da altri microorganismi Gram-negativi
A09.9	Gastroenteriti e coliti di origine non specificata	A41.8	Altre forme di sepsi specificata
A15.0	Tubercolosi del polmone, confermata dall'esame microscopico dell'escreato, con o senza conferma dall'esame colturale o da esami molecolari	A46	Erisipela
A15.1	Tubercolosi del polmone, confermata dal solo esame colturale	A48.0	Gangrena gassosa
A15.2	Tubercolosi del polmone, confermata istologicamente	A48.1	Malattia dei legionari
A15.3	Tubercolosi del polmone, confermata con metodi non specificati	A48.2	Malattia dei legionari non polmonare [febbre di Pontiac]
A15.7	Tubercolosi respiratoria primaria, confermata batteriologicamente, istologicamente o da esami molecolari	A50.0	Sifilide congenita precoce sintomatica
A15.9	Tubercolosi respiratoria non specificata, confermata batteriologicamente, istologicamente o da esami molecolari	A50.1	Sifilide congenita precoce, latente
A16.0	Tubercolosi del polmone, con esami batteriologici, istologici e molecolari negativi	A50.2	Sifilide congenita precoce non specificata
A16.1	Tubercolosi del polmone, esami batteriologici, istologici e molecolari non effettuati	A50.3	Oftalmopatia sifilitica congenita tardiva
A16.2	Tubercolosi del polmone, senza conferma batteriologica, istologica o molecolare	A50.4	Neurosifilide congenita tardiva [neurosifilide giovanile]
A16.7	Tubercolosi respiratoria primaria, senza conferma batteriologica, istologica o molecolare	A71.1	Stadio attivo di tracoma
A16.9	Tubercolosi respiratoria non specificata, senza conferma batteriologica, istologica o molecolare	A74.8	Altre malattie da Chlamydiae
A17.0	Meningite tubercolare {G01}	A81.1	Panencefalite subacuta sclerosante
A17.1	Tubercoloma meningeo {G07}	A86	Encefalite virale non specificata
A17.8	Altre forme di tubercolosi del sistema nervoso	A87.0	Meningite da enterovirus {G02.0}
A17.9	Tubercolosi del sistema nervoso non specificata {G99.8}	A89	Infezione virale del sistema nervoso centrale non specificata
A18.5	Tubercolosi dell'occhio	A96.0	Febbre emorragica da virus Junin
A26.0	Erisipeloide cutaneo	A96.1	Febbre emorragica da virus Machupo
A26.7	Sepsi da Erysipelothrix	A96.2	Febbre di Lassa
A26.8	Altre forme di erisipeloide	A96.8	Altre febbri emorragiche da arenavirus
A26.9	Erisipeloide non specificato	A96.9	Febbre emorragica da arenavirus non specificata
A27.0	Leptospirosi itteroemorragica	A98.3	Malattia da virus Marburg
A27.8	Altre forme di leptospirosi	A98.5	Febbre emorragica con sindrome renale
A27.9	Leptospirosi non specificata	B00.0	Eczema erpetico
A28.0	Pasteurellosi	B00.1	Dermatite vescicolare erpetica
A28.1	Malattia da graffio di gatto	B00.2	Gengivostomatite e faringotonsillite erpetica
A28.2	Yersiniosi extraintestinale	B00.3	Meningite erpetica {G02.0}
A28.8	Altre malattie batteriche trasmesse da animali specificate, non classificate altrove	B00.4	Encefalite erpetica {G05.1}
A28.9	Malattia batterica trasmessa da animali, non specificata	B00.5	Oftalmopatia erpetica
A32.0	Listeriosi cutanea	B00.7	Malattia erpetica disseminata
A32.1	Meningite e meningoencefalite da Listeria	B00.8	Altra forma di infezione erpetica
A32.7	Sepsi da Listeria	B00.9	Infezione erpetica non specificata
A32.8	Altre forme di listeriosi	B01.0	Meningite varicellosa {G02.0}
A32.9	Listeriosi non specificata	B01.1	Encefalite varicellosa {G05.1}
A33	Tetano del neonato	B01.2	Polmonite varicellosa {J17.1}
A35	Altre forme di tetano	B01.8	Varicella con altre complicanze
A37.0	Pertosse da Bordetella pertussis	B01.9	Varicella senza complicanza
A37.1	Pertosse da Bordetella parapertussis	B02.0	Encefalite da zoster {G05.1}
A37.8	Pertosse da altre specie di Bordetella	B02.1	Meningite da zoster {G02.0}
A37.9	Pertosse non specificata	B02.2	Zoster con interessamento di altre aree del sistema nervoso centrale
A39.0	Meningite meningococcica {G01}	B02.3	Oftalmopatia da zoster
A39.1	Sindrome di Waterhouse-Friderichsen {E35.1}	B02.7	Zoster generalizzato
A39.2	Meningococcemia acuta	B02.8	Zoster con altre complicanze
A39.3	Meningococcemia cronica	B02.9	Zoster senza complicanza
		B05.0	Morbillo complicato da encefalite {G05.1}
		B05.1	Morbillo complicato da meningite {G02.0}
		B05.2	Morbillo complicato da polmonite {J17.1}
		B05.3	Morbillo complicato da otite media {H67.1}
		B05.4	Morbillo con complicanze intestinali
		B05.8	Morbillo con altre complicanze
		B06.0	Rosolia con complicanze neurologiche
		B06.8	Rosolia con altre complicanze
		B08.5	Faringite vescicolare da enterovirus

B15.0	Epatite A con coma epatico	B40.3	Blastomicosi cutanea
B15.9	Epatite A senza coma epatico	B40.7	Blastomicosi disseminata
B16.0	Epatite acuta B con agente delta (coinfezione), con coma epatico	B40.8	Altre forme di blastomicosi
B16.1	Epatite acuta B con agente delta (coinfezione), senza coma epatico	B40.9	Blastomicosi non specificata
B16.2	Epatite acuta B senza agente delta, con coma epatico	B41.0	Paracoccidioidomicosi polmonare
B16.9	Epatite acuta B senza agente delta e senza coma epatico	B41.7	Paracoccidioidomicosi disseminata
B17.0	(Super) infezione acuta delta di portatore di epatite B	B41.8	Altre forme di paracoccidioidomicosi
B17.1	Epatite acuta C	B41.9	Paracoccidioidomicosi non specificata
B17.2	Epatite acuta E	B44.0	Aspergillosi polmonare invasiva
B17.8	Altre epatiti virali acute specificate	B44.1	Altre forme di aspergillosi polmonare
B17.9	Epatite virale acuta non specificata	B44.2	Aspergillosi tonsillare
B18.0	Epatite virale cronica B con agente delta	B44.7	Aspergillosi disseminata
B18.1	Epatite virale cronica B senza agente delta	B44.8	Altre forme di aspergillosi
B18.2	Epatite virale cronica C	B44.9	Aspergillosi non specificata
B18.8	Altre epatiti virali croniche	B45.0	Criptococcosi polmonare
B18.9	Epatite virale cronica non specificata	B45.1	Criptococcosi cerebrale
B19.0	Epatite virale non specificata con coma epatico	B45.2	Criptococcosi cutanea
B19.9	Epatite virale non specificata senza coma epatico	B45.3	Criptococcosi ossea
B20	Malattia da virus dell'immunodeficienza umana [HIV] che dà luogo a malattie infettive o parassitarie	B45.7	Criptococcosi disseminata
B21	Malattia da virus dell'immunodeficienza umana [HIV] che dà luogo a neoplasie maligne	B45.8	Altre forme di criptococcosi
B22	Malattia da virus dell'immunodeficienza umana [HIV] che dà luogo ad altre malattie specificate	B45.9	Criptococcosi non specificata
B23.0	Sindrome da infezione acuta da HIV	B46.0	Mucormicosi polmonare
B23.8	Malattia da HIV che dà luogo ad altre condizioni morbose specificate	B46.1	Mucormicosi rinocerebrale
B24	Malattia da virus dell'immunodeficienza umana [HIV] non specificata	B46.2	Mucormicosi gastrointestinale
B25.0	Polmonite da cytomegalovirus {J17.1}	B46.3	Mucormicosi cutanea
B25.1	Epatite da cytomegalovirus {K77.0}	B46.4	Mucormicosi disseminata
B25.2	Pancreatite da cytomegalovirus {K87.1}	B46.5	Mucormicosi non specificata
B25.80	Infezione dell'apparato digerente da cytomegalovirus	B46.8	Altre forme di zigomicosi
B25.88	Altre malattie da cytomegalovirus	B46.9	Zigomicosi non specificata
B25.9	Malattia da cytomegalovirus non specificata	B47.0	Eumicetoma
B26.0	Orchite parotitica {N51.1}	B47.1	Actinomicetoma
B26.1	Meningite parotitica {G02.0}	B48.2	Allescheriasis
B26.2	Encefalite parotitica {G05.1}	B48.7	Micosi opportunistiche
B26.3	Pancreatite parotitica {K87.1}	B50.0	Malaria da Plasmodium falciparum con complicanze cerebrali
B26.8	Parotite epidemica con altre complicanze	B50.8	Altre forme di malaria da Plasmodium falciparum gravi e complicate
B27.0	Mononucleosi gamma-erpetica	B50.9	Malaria da Plasmodium falciparum non specificata
B27.1	Mononucleosi da cytomegalovirus	B51.0	Malaria da Plasmodium vivax con rottura della milza
B27.8	Altra mononucleosi infettiva	B51.8	Malaria da Plasmodium vivax con altre complicanze
B27.9	Mononucleosi infettiva non specificata	B51.9	Malaria da Plasmodium vivax senza complicanze
B30.1	Congiuntivite da adenovirus {H13.1}	B52.0	Malaria da Plasmodium malariae con nefropatia
B30.3	Congiuntivite acuta emorragica epidemica (da enterovirus) {H13.1}	B52.8	Malaria da Plasmodium malariae con altre complicanze
B33.2	Cardite virale	B52.9	Malaria da Plasmodium malariae senza complicanze
B34.0	Infezione da adenovirus, sede non specificata	B53.0	Malaria da Plasmodium ovale
B37.1	Candidosi polmonare	B53.1	Malaria da Plasmodium patogeno per le scimmie
B37.2	Candidosi della cute e delle unghie	B53.8	Altre forme di malaria confermata da esame parassitologico, non classificate altrove
B37.4	Candidosi di altre sedi urogenitali	B54	Malaria non specificata
B37.5	Meningite da candida {G02.1}	B58.0	Oftalmopatia da toxoplasma
B37.6	Endocardite da candida {I39.8}	B58.1	Epatite da toxoplasma {K77.0}
B37.81	Esofagite da candida	B58.2	Meningoencefalite da toxoplasma {G05.2}
B38.0	Coccidioidomicosi polmonare acuta	B58.3	Toxoplasmosi polmonare {J17.3}
B38.1	Coccidioidomicosi polmonare cronica	B58.8	Toxoplasmosi con interessamento di altri organi
B38.2	Coccidioidomicosi polmonare non specificata	B58.9	Toxoplasmosi non specificata
B38.3	Coccidioidomicosi cutanea	B59	Pneumocistosi {J17.3}
B38.4	Meningite da coccidioidomicosi {G02.1}	B97.0	Adenovirus come causa di malattie classificate altrove
B38.7	Coccidioidomicosi disseminata	B97.1	Enterovirus come causa di malattie classificate altrove
B38.8	Altre forme di coccidioidomicosi	C00.0	Tumore Maligno: Labbro superiore, zona vermiglio-cutanea
B39.0	Istoplasmosi polmonare acuta da Histoplasma capsulatum	C00.1	Tumore Maligno: Labbro inferiore, zona vermiglio-cutanea
B39.1	Istoplasmosi polmonare cronica da Histoplasma capsulatum	C00.2	Tumore Maligno: Labbro, zona vermiglio-cutanea, non specificato
B39.2	Istoplasmosi polmonare da Histoplasma capsulatum non specificata	C00.3	Tumore Maligno: Labbro superiore, zona mucosa
B40.0	Blastomicosi polmonare acuta	C00.4	Tumore Maligno: Labbro inferiore, zona mucosa
B40.1	Blastomicosi polmonare cronica	C00.5	Tumore Maligno: Labbro non specificato, zona mucosa
B40.2	Blastomicosi polmonare non specificata	C00.6	Tumore Maligno: Commissura labiale
		C00.8	Tumore Maligno: lesione sconfinante a più zone contigue del labbro
		C00.9	Tumore Maligno: Labbro non specificato
		C01	Tumore maligno della base della lingua
		C02.0	Tumore Maligno: Faccia dorsale della lingua

C02.1	Tumore Maligno: Bordo della lingua	C15.9	Tumore Maligno: Esofago non specificato
C02.2	Tumore Maligno: Faccia ventrale della lingua	C16.0	Tumore Maligno: Cardias
C02.3	Tumore Maligno: Due terzi anteriori della lingua, parte non specificata	C16.1	Tumore Maligno: Fondo dello stomaco
C02.8	Tumore Maligno: lesione sconfinante a più zone contigue della lingua	C16.2	Tumore Maligno: Corpo dello stomaco
C02.9	Tumore Maligno: Lingua non specificata	C16.3	Tumore Maligno: Antro pilorico
C03.0	Tumore Maligno: Gengiva superiore	C16.4	Tumore Maligno: Pilo
C03.1	Tumore Maligno: Gengiva inferiore	C16.5	Tumore Maligno: Piccola curva dello stomaco non specificata
C03.9	Tumore Maligno: Gengiva non specificata	C16.6	Tumore Maligno: Grande curva dello stomaco non specificata
C04.0	Tumore Maligno: Pavimento orale anteriore	C16.8	Tumore Maligno: lesione sconfinante a più zone contigue dello stomaco
C04.1	Tumore Maligno: Pavimento orale laterale	C16.9	Tumore Maligno: Stomaco non specificato
C04.8	Tumore Maligno: lesione sconfinante a più zone contigue del pavimento orale	C17.0	Tumore Maligno: Duodeno
C04.9	Tumore Maligno: Pavimento orale non specificato	C17.1	Tumore Maligno: Digiuno
C05.0	Tumore Maligno: Palato duro	C17.2	Tumore Maligno: Ileo
C05.1	Tumore Maligno: Palato molle	C17.3	Tumore Maligno: Diverticolo di Meckel
C05.2	Tumore Maligno: Ugola	C17.8	Tumore Maligno: lesione sconfinante a più zone contigue dell'intestino tenue
C05.8	Tumore Maligno: lesione sconfinante a più zone contigue del palato	C17.9	Tumore Maligno: Intestino tenue non specificato
C05.9	Tumore Maligno: Palato non specificato	C18.0	Tumore Maligno: Cieco
C06.0	Tumore Maligno: Mucosa della guancia	C18.1	Tumore Maligno: Appendice
C06.1	Tumore Maligno: Vestibolo della bocca	C18.2	Tumore Maligno: Colon ascendente
C06.2	Tumore Maligno: regione retromolare	C18.3	Tumore Maligno: Flessura epatica
C06.8	Tumore Maligno: lesione sconfinante a più zone contigue di altre e non specificate parti della bocca	C18.4	Tumore Maligno: Colon trasverso
C06.9	Tumore Maligno: Bocca non specificata	C18.5	Tumore Maligno: Flessura splenica
C07	Tumore maligno della parotide	C18.6	Tumore Maligno: Colon discendente
C08.0	Tumore Maligno: Ghiandola sottomandibolare	C18.7	Tumore Maligno: Sigma
C08.1	Tumore Maligno: Ghiandola sottolinguale	C18.8	Tumore Maligno: lesione sconfinante a più zone contigue del colon
C08.8	Tumore Maligno: lesione sconfinante a più zone contigue delle ghiandole salivari maggiori	C18.9	Tumore Maligno: Colon non specificato
C08.9	Tumore Maligno: Ghiandola salivare maggiore non specificata	C19	Tumore maligno della giunzione retto-sigmoidea
C09.0	Tumore Maligno: Fossa tonsillare	C20	Tumore maligno del retto
C09.1	Tumore Maligno: Pilastro tonsillare (anteriore) (posteriore)	C21.0	Tumore Maligno: Ano non specificato
C09.8	Tumore Maligno: lesione sconfinante a più zone contigue della tonsilla	C21.1	Tumore Maligno: Canale anale
C10.0	Tumore Maligno: vallecola epiglottica	C21.2	Tumore Maligno: Regione della cloaca(divisione sistema urogenitale da sistema digestivo nel perineo)
C10.1	Tumore Maligno: Faccia anteriore dell'epiglottide	C21.8	Tumore Maligno: lesione sconfinante a più zone contigue del retto, dell'ano e del canale anale
C10.2	Tumore Maligno: Parete laterale dell'orofaringe	C22.0	Carcinoma epatocellulare
C10.3	Tumore Maligno: Parete posteriore dell'orofaringe	C22.1	Carcinoma delle vie biliari intraepatiche
C10.4	Tumore Maligno: Residuo di Fessura branchiale	C22.2	Epatoblastoma
C10.8	Tumore Maligno: lesione sconfinante a più zone contigue dell'orofaringe	C22.3	Angiosarcoma del fegato
C10.9	Tumore Maligno: Orofaringe non specificata	C22.4	Altri sarcomi del fegato
C11.0	Tumore Maligno: Parete superiore della rinofaringe	C22.7	Altri carcinomi specificati del fegato
C11.1	Tumore Maligno: Parete posteriore della rinofaringe	C22.9	Tumore Maligno: Tumore maligno del fegato, non specificato
C11.2	Tumore Maligno: Parete laterale della rinofaringe	C23	Tumore maligno della colecisti
C11.3	Tumore Maligno: Parete anteriore della rinofaringe	C24.0	Tumore Maligno: Vie biliari extraepatiche
C11.8	Tumore Maligno: lesione sconfinante a più zone contigue della rinofaringe	C24.1	Tumore Maligno: Ampolla di Vater
C11.9	Tumore Maligno: Rinofaringe non specificata	C24.8	Tumore Maligno: lesione sconfinante a più zone contigue delle vie biliari
C12	Tumore maligno del seno piriforme	C24.9	Tumore Maligno: Via biliare non specificata
C13.0	Tumore Maligno: Regione retrocricoaidea	C25.0	Tumore Maligno: Testa del pancreas
C13.1	Tumore Maligno: Plica ariepiglottica, faccia ipofaringea	C25.1	Tumore Maligno: Corpo del pancreas
C13.2	Tumore Maligno: Parete posteriore dell'ipofaringe	C25.2	Tumore Maligno: Coda del pancreas
C13.8	Tumore Maligno: lesione sconfinante a più zone contigue dell'ipofaringe	C25.3	Tumore Maligno: Dotto pancreatico
C13.9	Tumore Maligno: Ipofaringe non specificata	C25.4	Tumore Maligno: Pancreas endocrino
C14.0	Tumore Maligno: Faringe non specificata	C25.7	Tumore Maligno: Altre parti del pancreas
C14.2	Tumore Maligno: Anello di Waldeyer	C25.8	Tumore Maligno: lesione sconfinante a più zone contigue del pancreas
C14.8	Tumore Maligno: lesione sconfinante a più zone contigue del labbro, della cavità orale e della faringe	C25.9	Tumore Maligno: Pancreas non specificato
C15.0	Tumore Maligno: Esofago cervicale	C26.0	Tumore Maligno: Apparato intestinale, parte non specificata
C15.1	Tumore Maligno: Esofago toracico	C26.1	Tumore Maligno: Milza
C15.2	Tumore Maligno: Esofago addominale	C26.8	Tumore Maligno: lesione sconfinante a più zone contigue dell'apparato digerente
C15.3	Tumore Maligno: Terzo superiore dell'esofago	C26.9	Tumore Maligno: Sedi mal definite dell'apparato digerente
C15.4	Tumore Maligno: Terzo medio dell'esofago	C30.0	Tumore Maligno: Cavità nasale
C15.5	Tumore Maligno: Terzo inferiore dell'esofago	C30.1	Tumore Maligno: Orecchio medio
C15.8	Tumore Maligno: lesione sconfinante a più zone contigue dell'esofago	C31.0	Tumore Maligno: Seno mascellare
		C31.1	Tumore Maligno: Seno etmoidale
		C31.2	Tumore Maligno: Seno frontale
		C31.3	Tumore Maligno: Seno sfenoidale

C31.8	Tumore Maligno: lesione sconfinante a più zone contigue dei seni paranasali	C45.2	Mesotelioma del pericardio
C31.9	Tumore Maligno: Seno paranasale non specificato	C45.7	Mesotelioma di altre sedi
C32.0	Tumore Maligno: Glottide	C45.9	Mesotelioma non specificato
C32.1	Tumore Maligno: Regione sopraglottica della laringe	C47.0	Tumore Maligno: Nervi periferici della testa, della faccia e del collo
C32.2	Tumore Maligno: Regione sottoglottica della laringe	C47.1	Tumore Maligno: Nervi periferici dell'arto superiore, inclusa la spalla
C32.3	Tumore Maligno: Cartilagine laringea	C47.2	Tumore Maligno: Nervi periferici dell'arto inferiore, inclusa l'anca
C32.8	Tumore Maligno: lesione sconfinante a più zone contigue della laringe	C47.3	Tumore Maligno: Nervi periferici del torace
C32.9	Tumore Maligno: Laringe non specificata	C47.4	Tumore Maligno: Nervi periferici dell'addome
C33	Tumore maligno della trachea	C47.5	Tumore Maligno: Nervi periferici della pelvi
C34.0	Tumore Maligno: Bronco principale	C47.6	Tumore Maligno: Nervi periferici del tronco non specificati
C34.1	Tumore Maligno: Lobo o bronco superiore	C47.8	Tumore Maligno: lesione sconfinante a più zone contigue dei nervi periferici e del sistema nervoso autonomo
C34.2	Tumore Maligno: Lobo o bronco medio	C47.9	Tumore Maligno: Nervi periferici e sistema nervoso autonomo non specificati
C34.3	Tumore Maligno: Lobo o bronco inferiore	C48.0	Tumore Maligno: Retroperitoneo
C34.8	Tumore Maligno: lesione sconfinante a più zone contigue dei bronchi e polmone	C48.1	Tumore Maligno: Parti specificate del peritoneo
C34.9	Tumore Maligno: Bronchi o polmone non specificati	C48.2	Tumore Maligno: Peritoneo non specificato
C37	Tumore maligno del timo	C48.8	Tumore Maligno: lesione sconfinante a più zone contigue del retroperitoneo e peritoneo
C38.0	Tumore Maligno: Cuore	C49.0	Tumore Maligno: Tessuto connettivo e tessuti molli della testa, della faccia e del collo
C38.1	Tumore Maligno: Mediastino anteriore	C49.1	Tumore Maligno: Tessuto connettivo e tessuti molli dell'arto superiore, inclusa la spalla
C38.2	Tumore Maligno: Mediastino posteriore	C49.2	Tumore Maligno: Tessuto connettivo e tessuti molli dell'arto inferiore, compresa l'anca
C38.3	Tumore Maligno: Mediastino, parte non specificata	C49.3	Tumore Maligno: Tessuto connettivo e tessuti molli del torace
C38.4	Tumore Maligno: Pleura	C49.4	Tumore Maligno: Tessuto connettivo e tessuti molli dell'addome
C38.8	Tumore Maligno: lesione sconfinante a più zone contigue del cuore, del mediastino e della pleura	C49.5	Tumore Maligno: Tessuto connettivo e tessuti molli della pelvi
C39.0	Tumore Maligno: Vie respiratorie superiori, parte non specificata	C49.6	Tumore Maligno: Tessuto connettivo e tessuti molli del tronco non specificati
C39.8	Tumore Maligno: lesione sconfinante a più zone contigue dell'apparato respiratorio e degli organi intratoracici	C49.8	Tumore Maligno: lesione sconfinante a più zone contigue del tessuto connettivo e dei tessuti molli
C39.9	Tumore Maligno: Sedi mal definite dell'apparato respiratorio	C49.9	Tumore Maligno: Tessuto connettivo e tessuti molli non specificati
C40.0	Tumore Maligno: Scapola ed ossa lunghe dell'arto superiore	C50.0	Tumore Maligno: Capezzolo e areola
C40.1	Tumore Maligno: Ossa corte dell'arto superiore	C50.1	Tumore Maligno: Parte centrale della mammella
C40.2	Tumore Maligno: Ossa lunghe dell'arto inferiore	C50.2	Tumore Maligno: Quadrante supero-interno della mammella
C40.3	Tumore Maligno: Ossa corte dell'arto inferiore	C50.3	Tumore Maligno: Quadrante infero-interno della mammella
C40.8	Tumore Maligno: lesione sconfinante a più zone contigue dell'osso e della cartilagine articolare degli arti	C50.4	Tumore Maligno: Quadrante supero-esterno della mammella
C40.9	Tumore Maligno: Osso e cartilagine articolare di arto non specificato	C50.5	Tumore Maligno: Quadrante infero-esterno della mammella
C41.1	Tumore Maligno: Mandibola	C50.6	Tumore Maligno: Prolungamento ascellare della mammella
C41.2	Tumore Maligno: Colonna vertebrale	C50.8	Tumore Maligno: lesione sconfinante a più zone contigue della mammella
C41.30	Tumore maligno: Costole	C50.9	Tumore Maligno: Mammella non specificata
C41.31	Tumore maligno: Sterno	C51.0	Tumore Maligno: Grandi labbra vulvari
C41.32	Tumore maligno: Clavicola	C51.1	Tumore Maligno: Piccole labbra vulvari
C41.4	Tumore Maligno: Ossa pelviche, sacro e coccige	C51.2	Tumore Maligno: Clitoride
C41.8	Tumore Maligno: lesione sconfinante a più zone contigue dell'osso e della cartilagine articolare	C51.8	Tumore Maligno: lesione sconfinante a più zone contigue della vulva
C41.9	Tumore Maligno: Osso e cartilagine articolare non specificati	C51.9	Tumore Maligno: Vulva non specificata
C43.0	Melanoma maligno del labbro	C52	Tumore maligno della vagina
C43.1	Melanoma maligno della palpebra, incluso il canto	C53.0	Tumore Maligno: Endocervice
C43.2	Melanoma maligno dell'orecchio e del condotto uditivo esterno	C53.1	Tumore Maligno: Esocervice
C43.3	Melanoma maligno di altre e non specificate parti della faccia	C53.8	Tumore Maligno: lesione sconfinante a più zone contigue della cervice uterina
C43.4	Melanoma maligno del cuoio capelluto e del collo	C53.9	Tumore Maligno: Cervice uterina non specificata
C43.5	Melanoma maligno del tronco	C54.0	Tumore Maligno: Istmio dell'utero
C43.6	Melanoma maligno dell'arto superiore, inclusa la spalla	C54.1	Tumore Maligno: Endometrio
C43.7	Melanoma maligno dell'arto inferiore, inclusa l'anca	C54.2	Tumore Maligno: Miometrio
C43.8	Melanoma maligno cutaneo sconfinante	C54.3	Tumore Maligno: Fondo dell'utero
C43.9	Melanoma maligno della cute non specificato	C54.8	Tumore Maligno: lesione sconfinante a più zone contigue del corpo dell'utero
C44.0	Tumore Maligno: Cute del labbro	C54.9	Tumore Maligno: Corpo dell'utero non specificato
C44.1	Tumore Maligno: Cute della palpebra, incluso il canto	C55	Tumore maligno dell'utero, parte non specificata
C44.2	Tumore Maligno: Cute dell'orecchio e del condotto uditivo esterno	C56	Tumore maligno dell'ovaio
C44.3	Tumore Maligno: Cute di altre e non specificate parti della faccia	C57.0	Tumore Maligno: Tuba di Falloppio
C44.4	Tumore Maligno: Cute del cuoio capelluto e del collo	C57.1	Tumore Maligno: Legamento largo
C44.5	Tumore Maligno: Cute del tronco	C57.2	Tumore Maligno: Legamento rotondo
C44.6	Tumore Maligno: Cute dell'arto superiore, inclusa la spalla	C57.3	Tumore Maligno: Parametrio
C44.7	Tumore Maligno: Cute dell'arto inferiore, inclusa l'anca		
C44.8	Tumore Maligno: lesione sconfinante a più zone contigue della cute		
C44.9	Tumore maligno della cute non specificato		
C45.0	Mesotelioma delle pleura		
C45.1	Mesotelioma del peritoneo		

C57.4	Tumore Maligno: Annessi uterini non specificati	C72.8	Tumore Maligno: lesione sconfinante a più zone contigue dell'encefalo e di altre parti del sistema nervoso centrale
C57.7	Tumore Maligno: Altro organo genitale femminile specificato	C72.9	Tumore Maligno: Sistema nervoso centrale non specificato
C57.8	Tumore Maligno: lesione sconfinante a più zone contigue degli organi genitali femminili	C73	Tumore maligno della tiroide
C57.9	Tumore Maligno: Organi genitali femminili non specificati	C74.0	Tumore Maligno: Corteccia surrenale
C60.0	Tumore Maligno: Prepuzio	C74.1	Tumore Maligno: Midollare surrenale
C60.1	Tumore Maligno: Glande	C74.9	Tumore Maligno: Ghiandola surrenale non specificata
C60.2	Tumore Maligno: Corpo del pene	C75.0	Tumore Maligno: Paratiroidi
C60.8	Tumore Maligno: lesione sconfinante a più zone contigue del pene	C75.1	Tumore Maligno: Ipofisi
C60.9	Tumore Maligno: Pene non specificato	C75.2	Tumore Maligno: Dotto craniofaringeo (residui di)
C62.0	Tumore Maligno: Testicolo ritenuto	C75.3	Tumore Maligno: Ghiandola pineale
C62.1	Tumore Maligno: Testicolo	C75.4	Tumore Maligno: Glomo carotideo
C62.9	Tumore Maligno: Testicolo non specificato	C75.5	Tumore Maligno: Glomo aortico ed altri paragangliomi
C63.0	Tumore Maligno: Epididimo	C75.8	Tumore Maligno: Interessamento plurighiandolare non specificato
C63.1	Tumore Maligno: Cordone spermatico	C75.9	Tumore Maligno: Ghiandola endocrina non specificata
C63.2	Tumore Maligno: Scroto	C76.0	Tumore maligno di altra e mal definita sede: Testa, faccia e collo
C63.7	Tumore Maligno: Altri organi genitali maschili specificati	C76.1	Tumore maligno di altra e mal definita sede: Torace
C63.8	Tumore Maligno: lesione sconfinante a più zone contigue di organi genitali maschili	C76.2	Tumore maligno di altra e mal definita sede: Addome
C63.9	Tumore Maligno: Organi genitali maschili non specificati	C76.3	Tumore maligno di altra e mal definita sede: Pelvi
C64	Tumore maligno del rene, ad eccezione della pelvi renale	C76.4	Tumore maligno di altra e mal definita sede: Arto superiore
C65	Tumore maligno della pelvi renale	C76.5	Tumore maligno di altra e mal definita sede: Arto inferiore
C66	Tumore maligno dell'uretere	C76.7	Tumore maligno di altra e mal definita sede: Altre sedi mal definite
C67.0	Tumore Maligno: Trigono vescicale	C76.8	Tumore maligno di altra e mal definita sede: lesione sconfinante a più zone contigue di altre e mal definite sedi
C67.1	Tumore Maligno: Cupola vescicale	C77.0	Tumore maligno secondario e non specificato: Linfonodi della testa, della faccia e del collo
C67.2	Tumore Maligno: Parete laterale della vescica	C77.1	Tumore maligno secondario e non specificato: Linfonodi intratoracici
C67.3	Tumore Maligno: Parete anteriore della vescica	C77.2	Tumore maligno secondario e non specificato: Linfonodi intra-addominali
C67.4	Tumore Maligno: Parete posteriore della vescica	C77.3	Tumore maligno secondario e non specificato: Linfonodi ascellari e dell'arto superiore
C67.5	Tumore Maligno: Collo vescicale	C77.4	Tumore maligno secondario e non specificato: Linfonodi inguinali e dell'arto inferiore
C67.6	Tumore Maligno: Orifizio ureterale	C77.5	Tumore maligno secondario e non specificato: Linfonodi intrapelvici
C67.7	Tumore Maligno: Uraco	C77.8	Tumore maligno secondario e non specificato: Linfonodi di regioni multiple
C67.8	Tumore Maligno: lesione sconfinante a più zone contigue della vescica	C77.9	Tumore maligno secondario e non specificato: Linfonodi non specificati
C67.9	Tumore Maligno: Vescica non specificata	C78.0	Tumore maligno secondario del polmone
C68.0	Tumore Maligno: Uretra	C78.1	Tumore maligno secondario del mediastino
C68.1	Tumore Maligno: Ghiandola parauretrale	C78.2	Tumore maligno secondario della pleura
C68.8	Tumore Maligno: lesione sconfinante a più zone contigue degli organi urinari	C78.3	Tumore maligno secondario di altri e non specificati organi dell'apparato respiratorio
C68.9	Tumore Maligno: Organo urinario non specificato	C78.4	Tumore maligno secondario dell'intestino tenue
C69.0	Tumore Maligno: Congiuntiva	C78.5	Tumore maligno secondario del colon e del retto
C69.1	Tumore Maligno: Cornea	C78.6	Tumore maligno secondario del retroperitoneo e del peritoneo
C69.2	Tumore Maligno: Retina	C78.7	Tumore maligno secondario del fegato e del dotto biliare intraepatico
C69.3	Tumore Maligno: Corioide	C78.8	Tumore maligno secondario di altri e non specificati organi dell'apparato digerente
C69.4	Tumore Maligno: Corpo ciliare	C79.0	Tumore maligno secondario del rene e della pelvi renale
C69.5	Tumore Maligno: Ghiandola e dotto lacrimale	C79.1	Tumore maligno secondario della vescica e di altri e non specificati organi dell'apparato urinario
C69.6	Tumore Maligno: Orbita	C79.2	Tumore maligno secondario della cute
C69.8	Tumore Maligno: lesione sconfinante a più zone contigue dell'occhio e degli annessi	C79.3	Tumore maligno secondario dell'encefalo e delle meningi cerebrali
C69.9	Tumore Maligno: Occhio non specificato	C79.4	Tumore maligno secondario di altre e non specificate parti del sistema nervoso
C70.0	Tumore Maligno: Meningi cerebrali	C79.5	Tumore maligno secondario dell'osso e del midollo osseo
C70.1	Tumore Maligno: Meningi spinali	C79.6	Tumore maligno secondario dell'ovaio
C70.9	Tumore Maligno: Meningi non specificate	C79.7	Tumore maligno secondario del surrene
C71.0	Tumore Maligno: Cervello, eccetto lobi e ventricoli	C79.81	Tumore maligno secondario della mammella
C71.1	Tumore Maligno: Lobo frontale	C79.82	Tumore maligno secondario degli organi genitali
C71.2	Tumore Maligno: Lobo temporale	C79.83	Tumore maligno secondario del pericardio
C71.3	Tumore Maligno: Lobo parietale	C79.84	Altro tumore maligno secondario del cuore
C71.4	Tumore Maligno: Lobo occipitale	C79.88	Tumore maligno secondario di altre sedi specificate
C71.5	Tumore Maligno: Ventricolo cerebrale	C81.0	Linfoma di Hodgkin a predominanza linfocitaria nodulare
C71.6	Tumore Maligno: Cervelletto		
C71.7	Tumore Maligno: Tronco cerebrale		
C71.8	Tumore Maligno: lesione sconfinante a più zone contigue dell'encefalo		
C71.9	Tumore Maligno: Encefalo non specificato		
C72.0	Tumore Maligno: Midollo spinale		
C72.1	Tumore Maligno: Cauda equina		
C72.2	Tumore Maligno: Nervo olfattorio		
C72.3	Tumore Maligno: Nervo ottico		
C72.4	Tumore Maligno: Nervo statoacustico		
C72.5	Tumore Maligno: Altri e non specificati nervi cranici		

C81.1	Linfoma di Hodgkin classico sclero-nodulare	C90.20	Plasmocitoma extramidollare: Senza menzione di remissione completa
C81.2	Linfoma di Hodgkin classico a cellularità mista	C90.21	Plasmocitoma extramidollare: in remissione completa
C81.3	Linfoma di Hodgkin classico a deplezione linfocitaria	C90.30	Plasmocitoma solitario: Senza menzione di remissione completa
C81.4	Linfoma di Hodgkin classico ricco di linfociti	C90.31	Plasmocitoma solitario: in remissione completa
C81.7	Altre forme di linfoma di Hodgkin classico	C91.00	Leucemia linfoide acuta [LLA]: Senza menzione di remissione completa
C81.9	Linfoma di Hodgkin non specificato	C91.01	Leucemia linfoide acuta [LLA]: in remissione completa
C82.0	Linfoma follicolare di grado I	C91.10	Leucemia linfoide cronica a cellule B [LLC]: Senza menzione di remissione completa
C82.1	Linfoma non Hodgkin follicolare di grado II	C91.11	Leucemia linfoide cronica a cellule B [LLC]: in remissione completa
C82.2	Linfoma non Hodgkin follicolare di grado III, non specificato	C91.30	Leucemia prolinfocitica a cellule B: Senza menzione di remissione completa
C82.3	Linfoma follicolare di grado IIIa	C91.31	Leucemia prolinfocitica a cellule B: in remissione completa
C82.4	Linfoma follicolare di grado IIIb	C91.40	Leucemia a cellule capellute [hairy cell]: Senza menzione di remissione completa
C82.5	Linfoma centrofollicolare diffuso	C91.41	Leucemia a cellule capellute [hairy cell]: in remissione completa
C82.6	Linfoma centrofollicolare cutaneo	C91.50	Leucemia/linfoma a cellule T dell'adulto (associato a HTLV-1): Senza menzione di remissione completa
C82.7	Altri tipi di linfoma follicolare	C91.51	Leucemia/linfoma a cellule T dell'adulto (associato a HTLV-1): in remissione completa
C82.9	Linfoma follicolare non specificato	C91.60	Leucemia prolinfocitica a cellule T: Senza menzione di remissione completa
C83.0	Linfoma a piccole cellule B	C91.61	Leucemia prolinfocitica a cellule T: in remissione completa
C83.1	Linfoma a cellule mantellari	C91.70	Altra leucemia linfoide: Senza menzione di remissione completa
C83.3	Linfoma diffuso a grandi cellule B	C91.71	Altra leucemia linfoide: in remissione completa
C83.5	Linfoma linfoblastico	C91.80	LLA a cellule B mature di tipo Burkitt: Senza menzione di remissione completa
C83.7	Linfoma di Burkitt	C91.81	LLA a cellule B mature di tipo Burkitt: in remissione completa
C83.8	Altri linfomi non follicolari	C91.90	Leucemia linfoide non specificata: Senza menzione di remissione completa
C83.9	Linfoma non follicolare, non specificato	C91.91	Leucemia linfoide non specificata: in remissione completa
C84.0	Micosi fungoide	C92.00	Leucemia mieloblastica acuta [LMA]: Senza menzione di remissione completa
C84.1	Sindrome di Sézary	C92.01	Leucemia mieloblastica acuta [LMA]: in remissione completa
C84.4	Linfoma a cellule T periferiche, non classificato	C92.10	Leucemia mieloide cronica [LMC], BCR/ABL-positiva: Senza menzione di remissione completa
C84.5	Altri linfomi a cellule T/NK mature	C92.11	Leucemia mieloide cronica [LMC], BCR/ABL-positiva: in remissione completa
C84.6	Linfoma anaplastico a grandi cellule, ALK-positivo	C92.20	Leucemia mieloide cronica atipica BCR/ABL-negativa: Senza menzione di remissione completa
C84.7	Linfoma anaplastico a grandi cellule, ALK-negativo	C92.21	Leucemia mieloide cronica atipica BCR/ABL-negativa: in remissione completa
C84.8	Linfoma cutaneo a cellule T, non specificato	C92.30	Sarcoma mieloide: Senza menzione di remissione completa
C84.9	Linfoma a cellule T/NK mature, non specificato	C92.31	Sarcoma mieloide: in remissione completa
C85.1	Linfoma a cellule B non specificato	C92.40	Leucemia acuta promielocitica [LAP]: Senza menzione di remissione completa
C85.2	Linfoma mediastinico (timico) a grandi cellule B	C92.41	Leucemia acuta promielocitica [LAP]: in remissione completa
C85.7	Altri tipi specificati di linfoma non Hodgkin	C92.50	Leucemia acuta mielomonocitica: Senza menzione di remissione completa
C85.9	Linfoma non Hodgkin, non specificato	C92.51	Leucemia acuta mielomonocitica: in remissione completa
C86.0	Linfoma extranodale a cellule T/NK, di tipo nasale	C92.60	Leucemia mieloide acuta con anomalia 11q23: Senza menzione di remissione completa
C86.1	Linfoma epatosplenico a cellule T	C92.61	Leucemia mieloide acuta con anomalia 11q23: in remissione completa
C86.2	Linfoma a cellule T di tipo enteropatia	C92.70	Altra leucemia mieloide: Senza menzione di remissione completa
C86.3	Linfoma sottocutaneo del pannicolo a cellule T	C92.71	Altra leucemia mieloide: in remissione completa
C86.4	Linfoma blastico a cellule NK	C92.80	Leucemia mieloide acuta con displasia multilineare: Senza menzione di remissione completa
C86.5	Linfoma angioimmunoblastico a cellule T	C92.81	Leucemia mieloide acuta con displasia multilineare: in remissione completa
C86.6	Proliferazioni primitive cutanee di cellule T CD30-positivo	C92.90	Leucemia mieloide non specificata: Senza menzione di remissione completa
C88.00	Macroglobulinemia di Waldenström: Senza menzione di remissione completa	C92.91	Leucemia mieloide non specificata: in remissione completa
C88.01	Macroglobulinemia di Waldenström: in remissione completa	C93.00	Leucemia acuta monoblastica/monocitica: Senza menzione di remissione completa
C88.20	Altre malattie delle catene pesanti: Senza menzione di remissione completa	C93.01	Leucemia acuta monoblastica/monocitica: in remissione completa
C88.21	Altre malattie delle catene pesanti: in remissione completa	C93.10	Leucemia mielomonocitica cronica: Senza menzione di remissione completa
C88.30	Malattia immunoproliferativa dell'intestino tenue: Senza menzione di remissione completa		
C88.31	Malattia immunoproliferativa dell'intestino tenue: in remissione completa		
C88.40	Linfoma della zona marginale extranodale a cellule B del tessuto linfoide associato alle mucose [linfoma MALT]: Senza menzione di remissione completa		
C88.41	Linfoma della zona marginale extranodale a cellule B del tessuto linfoide associato alle mucose [linfoma MALT]: in remissione completa		
C88.70	Altre malattie immunoproliferative maligne: Senza menzione di remissione completa		
C88.71	Altre malattie immunoproliferative maligne: in remissione completa		
C88.90	Malattie immunoproliferative maligne, non specificate: Senza menzione di remissione completa		
C88.91	Malattie immunoproliferative maligne, non specificate: in remissione completa		
C90.00	Mieloma multiplo: Senza menzione di remissione completa		
C90.01	Mieloma multiplo: in remissione completa		
C90.10	Leucemia plasmacellulare: Senza menzione di remissione completa		
C90.11	Leucemia plasmacellulare: in remissione completa		

C93.11	Leucemia mielomonocitica cronica: in remissione completa	D13.0	Tumore benigno: Esofago
C93.30	Leucemia mielomonocitica giovanile: Senza menzione di remissione completa	D13.1	Tumore benigno: Stomaco
C93.31	Leucemia mielomonocitica giovanile: in remissione completa	D13.2	Tumore benigno: Duodeno
C93.70	Altra leucemia monocitica: Senza menzione di remissione completa	D13.3	Tumore benigno: Altre e non specificate parti dell'intestino tenue
C93.71	Altra leucemia monocitica: in remissione completa	D13.4	Tumore benigno: Fegato
C93.90	Leucemia monocitica non specificata: Senza menzione di remissione completa	D13.5	Tumore benigno: Dotti biliari extraepatici
C93.91	Leucemia monocitica non specificata: in remissione completa	D13.6	Tumore benigno: Pancreas
C94.00	Leucemia eritroide acuta: Senza menzione di remissione completa	D13.7	Tumore benigno: Pancreas endocrino
C94.01	Leucemia eritroide acuta: in remissione completa	D13.9	Tumore benigno: Sedi maldefinite dell'apparato digerente
C94.20	Leucemia acuta megacarioblastica: Senza menzione di remissione completa	D14.0	Tumore benigno: Orecchio medio, cavità nasale e seni paranasali
C94.21	Leucemia acuta megacarioblastica: in remissione completa	D14.1	Tumore benigno: Laringe
C94.30	Leucemia mastocellulare: Senza menzione di remissione completa	D14.2	Tumore benigno: Trachea
C94.31	Leucemia mastocellulare: in remissione completa	D14.3	Tumore benigno: Bronchi e polmone
C94.40	Panmielosi acuta con mielofibrosi: Senza menzione di remissione completa	D14.4	Tumore benigno: Apparato respiratorio non specificato
C94.41	Panmielosi acuta con mielofibrosi: in remissione completa	D15.0	Tumore benigno: Timo
C94.60	Malattia mielodisplastica e mieloproliferativa, non classificabile: Senza menzione di remissione completa	D15.1	Tumore benigno: Cuore
C94.61	Malattia mielodisplastica e mieloproliferativa, non classificabile: in remissione completa	D15.2	Tumore benigno: Mediastino
C94.70	Altre leucemie specificate: Senza menzione di remissione completa	D15.7	Tumore benigno: Altri organi intratoracici specificati
C94.71	Altre leucemie specificate: in remissione completa	D15.9	Tumore benigno: Organi intratoracici non specificati
C95.00	Leucemia acuta di tipo cellulare non specificato: Senza menzione di remissione completa	D16.0	Tumore benigno: Scapola e ossa lunghe dell'arto superiore
C95.01	Leucemia acuta di tipo cellulare non specificato: in remissione completa	D16.1	Tumore benigno: Ossa corte dell'arto superiore
C95.70	Altra leucemia di tipo cellulare non specificato: Senza menzione di remissione completa	D16.2	Tumore benigno: Ossa lunghe dell'arto inferiore
C95.71	Altra leucemia di tipo cellulare non specificato: in remissione completa	D16.3	Tumore benigno: Ossa corte dell'arto inferiore
C95.90	Leucemia non specificata: Senza menzione di remissione completa	D16.41	Tumore benigno dell'osso e della cartilagine articolare: Craniofacciale
C95.91	Leucemia non specificata: in remissione completa	D16.42	Tumore benigno dell'osso e della cartilagine articolare: Mascello-facciale
C96.0	Istiocitosi a cellule di Langerhans multifocale e multisistemica (disseminata)[malattia di Letterer-Siwe]	D16.5	Tumore benigno: Mandibola
C96.2	Tumore mastocitico maligno	D16.6	Tumore benigno: Colonna vertebrale
C96.4	Sarcoma a cellule dendritiche (cellule accessorie)	D16.70	Tumore benigno: Costole
C96.7	Altro tumore maligno specificato del tessuto linfoide, ematopoietico e tessuti correlati	D16.71	Tumore benigno: Sterno
C96.8	Sarcoma istiocitico	D16.72	Tumore benigno: Clavicola
C96.9	Tumore maligno del tessuto linfoide, ematopoietico e tessuti correlati non specificato	D16.8	Tumore benigno: Ossa della pelvi, sacro e coccige
C97	Tumori maligni di sedi indipendenti multiple (primitive)	D16.9	Tumore benigno: Ossa e cartilagine articolare non specificati
D10.0	Tumore benigno: Labbro	D18.00	Emangioma di qualsiasi sede: sede non specificata
D10.1	Tumore benigno: Lingua	D18.10	Linfangioma di qualsiasi sede: Igroma cistico del collo
D10.2	Tumore benigno: Pavimento della bocca	D18.11	Linfangioma di qualsiasi sede: ascella
D10.3	Tumore benigno: Altre e non specificate parti della bocca	D18.12	Linfangioma di qualsiasi sede: inguinale
D10.5	Tumore benigno: Altre parti dell'orofaringe	D18.13	Linfangioma di qualsiasi sede: retroperitoneale
D10.6	Tumore benigno: Rinofaringe	D18.18	Linfangioma di qualsiasi sede: altre sedi
D10.7	Tumore benigno: Ipofaringe	D18.19	Linfangioma di qualsiasi sede: sede non specificata
D10.9	Tumore benigno: Faringe non specificata	D19.0	Tumore benigno: Tessuto mesoteliale della pleura
D11.0	Tumore benigno: Parotide	D19.1	Tumore benigno: Tessuto mesoteliale del peritoneo
D11.7	Tumore benigno: Altre ghiandole salivari maggiori	D19.7	Tumore benigno: Tessuto mesoteliale di altre sedi
D11.9	Tumore benigno: Ghiandola salivare maggiore, non specificata	D19.9	Tumore benigno: Tessuto mesoteliale non specificato
D12.0	Tumore benigno: Cieco	D20.0	Tumore benigno: Retroperitoneo
D12.1	Tumore benigno: Appendice (vermiforme)	D20.1	Tumore benigno: Peritoneo
D12.2	Tumore benigno: Colon ascendente	D21.0	Tumore benigno: Connettivo ed altri tessuti molli della testa, faccia e collo
D12.3	Tumore benigno: Colon trasverso	D21.1	Tumore benigno: Connettivo ed altri tessuti molli dell'arto superiore, inclusa la spalla
D12.4	Tumore benigno: Colon discendente	D21.2	Tumore benigno: Connettivo ed altri tessuti molli dell'arto inferiore, inclusa l'anca
D12.5	Tumore benigno: Sigma	D21.3	Tumore benigno: Connettivo ed altri tessuti molli del torace
D12.6	Tumore benigno: Colon non specificato	D21.4	Tumore benigno: Connettivo ed altri tessuti molli dell'addome
D12.7	Tumore benigno: Giunzione retto-sigmoidea	D21.5	Tumore benigno: Connettivo ed altri tessuti molli della pelvi
D12.8	Tumore benigno: Retto	D21.6	Tumore benigno: Connettivo ed altri tessuti molli del tronco non specificati
D12.9	Tumore benigno: Ano e canale anale	D21.9	Tumore benigno: Connettivo ed altri tessuti molli non specificati
		D24	Tumore benigno della mammella
		D25.0	Leiomioma sottomucoso dell'utero
		D25.1	Leiomioma intramurale dell'utero
		D25.2	Leiomioma sottosieroso dell'utero
		D25.9	Leiomioma dell'utero non specificato
		D26.0	Other benign neoplasm: Cervice uterina
		D26.1	Other benign neoplasm: Corpo dell'utero
		D26.9	Atri tumori benigni: Utero non specificato
		D27	Tumore benigno dell'ovaio
		D28.0	Tumore benigno: Vulva
		D28.1	Tumore benigno: Vagina

D28.2	Tumore benigno: Tube e legamenti uterini	D38.5	Tumori di comportamento incerto o sconosciuto: Altri organi dell'apparato respiratorio
D28.7	Tumore benigno: Altri organi genitali femminili specificati	D38.6	Tumori di comportamento incerto o sconosciuto: Organo dell'apparato respiratorio non specificato
D28.9	Tumore benigno: Organi genitali femminili non specificati	D39.0	Tumori di comportamento incerto o sconosciuto: Utero
D29.0	Tumore benigno: Pene	D39.1	Tumori di comportamento incerto o sconosciuto: Ovaio
D29.1	Tumore benigno: Prostata	D39.2	Tumori di comportamento incerto o sconosciuto: Placenta
D29.2	Tumore benigno: Testicolo	D39.7	Tumori di comportamento incerto o sconosciuto: Altri organi genitali femminili
D29.3	Tumore benigno: Epididimo	D39.9	Tumori di comportamento incerto o sconosciuto: Organo genitale femminile non specificato
D29.4	Tumore benigno: Scroto	D40.0	Tumori di comportamento incerto o sconosciuto: Prostata
D29.7	Tumore benigno: Altri organi genitali maschili	D40.1	Tumori di comportamento incerto o sconosciuto: Testicolo
D29.9	Tumore benigno: Organi genitali maschili non specificati	D40.7	Tumori di comportamento incerto o sconosciuto: Altri organi genitali maschili
D30.0	Tumore benigno: Rene	D40.9	Tumori di comportamento incerto o sconosciuto: Organo genitale maschile non specificato
D30.1	Tumore benigno: Pelvi renale	D41.0	Tumori di comportamento incerto o sconosciuto: Rene
D30.2	Tumore benigno: Uretere	D41.1	Tumori di comportamento incerto o sconosciuto: Pelvi renale
D30.3	Tumore benigno: Vescica	D41.2	Tumori di comportamento incerto o sconosciuto: Uretere
D30.4	Tumore benigno: Uretra	D41.3	Tumori di comportamento incerto o sconosciuto: Uretra
D30.7	Tumore benigno: Altri organi urinari	D41.4	Tumori di comportamento incerto o sconosciuto: Vescica
D30.9	Tumore benigno: Organi urinari non specificati	D41.7	Tumori di comportamento incerto o sconosciuto: Altri organi urinari
D31.0	Tumore benigno: Congiuntiva	D41.9	Tumori di comportamento incerto o sconosciuto: Organo urinario non specificato
D31.1	Tumore benigno: Cornea	D42.0	Tumori di comportamento incerto o sconosciuto: Meningi cerebrali
D31.2	Tumore benigno: Retina	D42.1	Tumori di comportamento incerto o sconosciuto: Meningi spinali
D31.3	Tumore benigno: Coroide	D42.9	Tumori di comportamento incerto o sconosciuto: Meningi non specificate
D31.4	Tumore benigno: Corpo ciliare	D43.0	Tumori di comportamento incerto o sconosciuto: Encefalo, sovratentoriale
D31.5	Tumore benigno: Ghiandola e dotti lacrimali	D43.1	Tumori di comportamento incerto o sconosciuto: Encefalo, sottotentoriale
D31.6	Tumore benigno: Orbita non specificata	D43.2	Tumori di comportamento incerto o sconosciuto: Encefalo non specificato
D31.9	Tumore benigno: Occhio non specificato	D43.3	Tumori di comportamento incerto o sconosciuto: Nervi cranici
D32.0	Tumore benigno: Meningi cerebrali	D43.4	Tumori di comportamento incerto o sconosciuto: Midollo spinale
D32.1	Tumore benigno: Meningi spinali	D43.7	Tumori di comportamento incerto o sconosciuto: Altre parti del sistema nervoso centrale
D32.9	Tumore benigno: Meningi non specificate	D43.9	Tumori di comportamento incerto o sconosciuto: Sistema nervoso centrale non specificato
D33.0	Tumore benigno: Encefalo, sovratentoriale	D44.0	Tumori di comportamento incerto o sconosciuto: Tiroide
D33.1	Tumore benigno: Encefalo, sottotentoriale	D44.1	Tumori di comportamento incerto o sconosciuto: Surrene
D33.2	Tumore benigno: Encefalo non specificato	D44.2	Tumori di comportamento incerto o sconosciuto: Paratiroidi
D33.3	Tumore benigno: Nervi cranici	D44.3	Tumori di comportamento incerto o sconosciuto: Ipofisi
D33.4	Tumore benigno: Midollo spinale	D44.4	Tumori di comportamento incerto o sconosciuto: Canale craniofaringeo
D33.7	Tumore benigno: Altre parti specificate del sistema nervoso centrale	D44.5	Tumori di comportamento incerto o sconosciuto: Ghiandola pineale
D33.9	Tumore benigno: Sistema nervoso centrale non specificato	D44.6	Tumori di comportamento incerto o sconosciuto: Glomo carotideo
D34	Tumore benigno della tiroide	D44.7	Tumori di comportamento incerto o sconosciuto: Glomo aortico ed altri paragangli
D35.0	Tumore benigno: Surrene	D44.9	Tumori di comportamento incerto o sconosciuto: Ghiandola endocrina non specificata
D35.1	Tumore benigno: Paratiroidi	D45	Policitemia vera
D35.2	Tumore benigno: Ipofisi	D46.0	Anemia refrattaria senza sideroblasti ad anello, così definita
D35.3	Tumore benigno: Canale craniofaringeo	D46.1	Anemia refrattaria con sideroblasti ad anello
D35.4	Tumore benigno: Ghiandola pineale	D46.2	Anemia refrattaria con eccesso di blasti
D35.5	Tumore benigno: Glomo carotideo	D46.4	Anemia refrattaria non specificata
D35.6	Tumore benigno: Glomo aortico ed altri paragangli	D46.5	Anemia refrattaria con displasia multilineare
D35.7	Tumore benigno: Altre ghiandole endocrine specificate	D46.6	Sindrome mielodisplastica con anomalia cromosomica del(5q) isolata
D35.8	Tumore benigno: Interessamento plurighiandolare	D46.7	Altre sindromi mielodisplastiche
D35.9	Tumore benigno: Ghiandola endocrina non specificata	D46.9	Sindrome mielodisplastica non specificata
D36.0	Tumore benigno: Linfonodi	D47.0	Tumori di comportamento incerto o sconosciuto di istiociti e mastociti
D36.1	Tumore benigno: Nervi periferici e sistema nervoso autonomo	D47.1	Malattia mieloproliferativa cronica
D36.7	Tumore benigno: Altre sedi specificate	D47.2	Gammopatia monoclonale di significato incerto (MGUS)
D36.9	Tumore benigno di sede non specificata	D47.3	Trombocitemia essenziale (emorragica)
D37.0	Tumori di comportamento incerto o sconosciuto: Labbra, cavità orale e faringe		
D37.1	Tumori di comportamento incerto o sconosciuto: Stomaco		
D37.2	Tumori di comportamento incerto o sconosciuto: Intestino tenue		
D37.3	Tumori di comportamento incerto o sconosciuto: Appendice		
D37.4	Tumori di comportamento incerto o sconosciuto: Colon		
D37.5	Tumori di comportamento incerto o sconosciuto: Retto		
D37.6	Tumori di comportamento incerto o sconosciuto: Fegato, colecisti e dotti biliari		
D37.70	Pancreas		
D37.78	Altri organi dell'apparato digerente		
D37.9	Tumori di comportamento incerto o sconosciuto: Organi dell'apparato digerente non specificati		
D38.0	Tumori di comportamento incerto o sconosciuto: Laringe		
D38.1	Tumori di comportamento incerto o sconosciuto: Trachea, bronchi e polmone		
D38.2	Tumori di comportamento incerto o sconosciuto: Pleura		
D38.3	Tumori di comportamento incerto o sconosciuto: Mediastino		
D38.4	Tumori di comportamento incerto o sconosciuto: Timo		

D47.4	Osteomielfibrosi	D81.0	Immunodeficienza combinata grave [SCID] con disgenesia reticolare
D47.5	Leucemia eosinofila cronica [sindrome ipereosinofila]	D81.1	Immunodeficienza combinata grave [SCID] con numero basso di linfociti T e B
D47.7	Altri tumori specificati di comportamento incerto o sconosciuto del tessuto linfatico, ematopoietico e dei tessuti correlati	D81.2	Immunodeficienza combinata grave [SCID] con ridotto o normale numero di linfociti B
D47.9	Tumore di comportamento incerto o sconosciuto del tessuto linfatico, ematopoietico e tessuti correlati	D81.3	Deficit di adenosina deaminasi [ADA]
D48.0	Tumori di comportamento incerto o sconosciuto: Ossa e cartilagine articolare	D81.4	Sindrome di Nezelof
D48.1	Tumori di comportamento incerto o sconosciuto: Connettivo ed altri tessuti molli	D81.5	Deficit di purina-neucleoside fosforilasi [PNP]
D48.2	Tumori di comportamento incerto o sconosciuto: Nervi periferici e sistema nervoso autonomo	D81.6	Deficit del complesso maggiore di istocompatibilità di classe I
D48.3	Tumori di comportamento incerto o sconosciuto: Retroperitoneo	D81.7	Deficit del complesso maggiore di istocompatibilità di classe II
D48.4	Tumori di comportamento incerto o sconosciuto: Peritoneo	D81.8	Altre immunodeficienze combinate
D48.5	Tumori di comportamento incerto o sconosciuto: Cute	D81.9	Immunodeficienza combinata non specificata
D48.6	Tumori di comportamento incerto o sconosciuto: Mammella	D82.0	Sindrome di Wiskott-Aldrich
D48.7	Tumori di comportamento incerto o sconosciuto: Altre sedi specificate	D82.1	Sindrome di Di George
D48.9	Tumore di comportamento incerto o sconosciuto non specificato	D83.0	Immunodeficienza comune variabile con prevalente difetto quantitativo e funzionale dei linfociti B
D55.0	Anemia da deficit di Glucoso-6-Fosfato Deidrogenasi [G-6-PD]	D83.1	Immunodeficienza comune variabile con prevalenti difetti dei linfociti T immunoregolatori
D55.1	Anemia dovuta ad altri disturbi del metabolismo del glutatione	D83.2	Immunodeficienza comune variabile con autoanticorpi contro i linfociti B o T
D57.0	Anemia drepanocitica con crisi	D83.8	Altre immunodeficienze comuni variabili
D59.3	Sindrome emolitica-uremica	D83.9	Immunodeficienza comune variabile non specificata
D60.0	Aplasia pura acquisita cronica della serie rossa	D89.0	Ipergammaglobulinemia policlonale
D60.1	Aplasia pura acquisita transitoria della serie rossa	D89.1	Crioglobulinemia
D60.8	Altre aplasie pure acquisite della serie rossa	E00.0	Sindrome da carenza di iodio congenita di tipo neurologico
D60.9	Aplasia pura acquisita della serie rossa non specificata	E00.1	Sindrome da carenza di iodio congenita di tipo mixedematoso
D61.0	Anemia aplastica costituzionale	E00.2	Sindrome da carenza di iodio congenita di tipo misto
D61.10	Anemia aplastica da citostatici	E00.9	Sindrome da carenza di iodio congenita non specificata
D61.18	Altra anemia aplastica indotta da farmaci	E01.8	Altri disturbi tiroidei da carenza di iodio e condizioni morbose correlate
D61.19	Anemia aplastica indotta da farmaci, non specificata	E02	Ipotiroidismo subclinico da carenza di iodio
D61.2	Anemia aplastica da altri agenti esterni	E03.0	Ipotiroidismo congenito con gozzo diffuso
D61.3	Anemia aplastica idiopatica	E03.1	Ipotiroidismo congenito senza gozzo
D61.8	Altre anemie aplastiche specificate	E03.5	Coma mixedematoso
D61.9	Anemia aplastica non specificata	E06.0	Tiroidite acuta
D64.0	Anemia sideroblastica ereditaria	E06.4	Tiroidite da farmaci
D64.1	Anemia sideroblastica secondaria, da malattia	E07.1	Gozzo disormonogenico
D64.2	Anemia sideroblastica secondaria, da farmaci e tossine	E15	Coma ipoglicemico non diabetico
D64.3	Altre anemie sideroblastiche	E20.0	Ipoparatiroidismo idiopatico
D66	Deficit ereditario del fattore VIII	E20.8	Altro ipoparatiroidismo
D67	Deficit ereditario del fattore IX	E20.9	Ipoparatiroidismo non specificato
D68.0	Malattia di Von Willebrand	E23.2	Diabete insipido
D68.1	Deficit ereditario del fattore XI	E25.00	Deficit di 21-idrossilasi [AGS tipo 3], forma classica
D68.2	Deficit ereditario di altri fattori della coagulazione	E25.01	Deficit di 21-idrossilasi [AGS tipo 3], forma tardiva
D68.30	Diatesi emorragica da anticoagulanti	E25.08	Altre sindromi congenite adrenogenitali associate a deficit enzimatici
D68.31	Diatesi emorragica da proliferazione di anticorpi contro il fattore VIII	E25.09	Sindrome congenita adrenogenitale associata a deficit enzimatici, non specificata
D68.32	Diatesi emorragica da proliferazione di anticorpi contro altri fattori della coagulazione	E25.8	Altre sindromi adrenogenitali
D68.38	Altra diatesi emorragica da altri anticorpi non specificati	E25.9	Sindrome adrenogenitale non specificata
D69.9	Condizioni emorragiche non specificate	E27.0	Altra iperattività adrenocorticale
D70.0	Agranulocitosi e neutropenia congenita	E27.1	Insufficienza adrenocorticale primitiva
D70.10	Agranulocitosi indotta da farmaci: Fase critica meno di 4 giorni	E27.2	Crisi addisoniana
D70.11	Agranulocitosi indotta da farmaci: Fase critica da 10 a meno di 20 giorni	E27.3	Insufficienza adrenocorticale da farmaci
D70.12	Agranulocitosi indotta da farmaci: Fase critica 20 e più giorni	E27.4	Altra e non specificata insufficienza adrenocorticale
D70.13	Agranulocitosi indotta da farmaci: Fase critica da 4 a meno di 7 giorni	E27.5	Iperfunzione della midollare del surrene
D70.14	Agranulocitosi indotta da farmaci: Fase critica da 7 a meno di 10 giorni	E27.8	Altri disturbi specificati della ghiandola surrenale
D70.18	Altre forme di agranulocitosi e neutropenia indotta da farmaci	E29.0	Iperfunzione testicolare
D70.19	Agranulocitosi e neutropenia indotta da farmaci, non specificata	E32.1	Ascesso timico
D70.3	Altra agranulocitosi	E34.3	Nanismo non classificato altrove
D70.5	Neutropenia ciclica	E35.1	Disturbi del surrene in malattie classificate altrove
D70.6	Altra neutropenia	E46	Malnutrizione proteico-energetica non specificata
D70.7	Neutropenia non specificata	E70.0	Fenilchetonuria classica
D80.0	Ipergammaglobulinemia ereditaria	E70.1	Altre iperfenilalaninemie
D80.2	Deficit selettivo di immunoglobuline A [IgA]	E70.2	Disturbi del metabolismo della tirosina
D80.3	Deficit selettivo di sottoclassi delle immunoglobuline G [IgG]	E70.3	Albinismo
D80.4	Deficit selettivo di immunoglobuline M [IgM]	E70.8	Altri disturbi del metabolismo degli aminoacidi aromatici
D80.5	Immunodeficienza con aumento delle immunoglobuline M [IgM]	E70.9	Disturbo del metabolismo degli aminoacidi aromatici non specificato
		E71.0	Malattia delle urine a sciroppo d'acero

E71.1	Altri disturbi del metabolismo degli aminoacidi a catena ramificata	G05.1	Encefalite, mielite ed encefalomielite in malattie virali classificate altrove
E71.2	Disturbo del metabolismo degli aminoacidi a catena ramificata non specificato	G05.2	Encefalite, mielite ed encefalomielite in altre malattie infettive e parassitarie classificate altrove
E72.0	Disturbi del trasporto degli aminoacidi	G05.8	Encefalite, mielite ed encefalomielite in altre malattie classificate altrove
E72.1	Disturbi del metabolismo degli aminoacidi contenenti zolfo	G06.0	Ascesso e granuloma intracranici
E72.2	Disturbi del metabolismo del ciclo dell'urea	G06.1	Ascesso e granuloma intrarachidiani
E72.3	Disturbi del metabolismo della lisina e idrossilisina	G06.2	Ascesso extradurale e subdurale non specificati
E72.4	Disturbi del metabolismo dell'ornitina	G07	Ascessi e granulomi intracranici ed intrarachidiani in malattie classificate altrove
E72.5	Disturbi del metabolismo della glicina	G08	Flebite e tromboflebite intracraniche ed intrarachidiane
E72.8	Altri disturbi specificati del metabolismo degli aminoacidi	G12.0	Atrofia muscolare spinale infantile tipo I [Werdnig-Hoffman]
E72.9	Disturbo del metabolismo degli aminoacidi non specificato	G12.1	Altre atrofie muscolari spinali ereditarie
E74.0	Malattia da accumulo di glicogeno (glicogenosi)	G12.8	Altre atrofie muscolari spinali e sindromi correlate
E74.1	Disturbi del metabolismo del fruttosio	G12.9	Atrofia muscolare spinale S.A.I.
E74.2	Disturbi del metabolismo del galattosio	G40.1	Epilessia e sindromi epilettiche sintomatiche, definite per localizzazione (focale) (parziale), con crisi parziali semplici
E76.0	Mucopolisaccaridosi, tipo I	G40.3	Epilessia e sindromi epilettiche generalizzate idiopatiche
E76.1	Mucopolisaccaridosi, tipo II	G51.0	Paralisi facciali [di Bell]
E76.2	Altre mucopolisaccaridosi	G52.7	Disturbi di più nervi cranici
E76.3	Mucopolisaccaridosi non specificata	G53.1	Paralisi multiple di nervi cranici in malattie infettive e parassitarie classificate altrove {A00-B99}
E76.8	Altri disturbi del metabolismo dei glicosaminoglicani	G53.2	Paralisi multiple di nervi cranici nella sarcoidosi {D86.8}
E76.9	Disturbo del metabolismo dei glicosaminoglicani non specificato	G53.3	Paralisi multiple di nervi cranici in malattie neoplastiche {C00-D48}
E78.6	Deficit lipoproteico	G54.1	Disturbi del plesso lombosacrale
E78.9	Disturbo del metabolismo delle lipoproteine non specificato	G55.1	Compressioni delle radici nervose e dei plessi in disturbi dei dischi intervertebrali {M50-M51}
E79.0	Iperuricemia senza segni di artrite acuta infiammatoria e tofacea	G55.2	Compressioni delle radici nervose e dei plessi in spondilosi {M47.-}
E79.1	Sindrome di Lesch-Nyhan	G70.0	Miastenia grave
E79.8	Altri disturbi del metabolismo purinico e pirimidinico	G70.2	Miastenia congenita e dello sviluppo
E79.9	Disturbo del metabolismo purinico e pirimidinico non specificato	G70.8	Altri disturbi neuromuscolari specificati
E80.0	Porfiria eritropoietica ereditaria	G71.0	Distrofia muscolare
E80.1	Porfiria cutanea tardiva	G71.1	Disturbi miotonici
E80.2	Altra porfiria	G71.2	Miopatie congenite
E80.6	Altri disturbi del metabolismo bilirubinico	G71.9	Malattie primitive dei muscoli non specificate
E83.0	Disturbi del metabolismo del rame	G82.30	Tetraparesi e tetraplegia flaccida: Lesione midollare spinale completa acuta di origine non traumatica
E84.0	Fibrosi cistica con manifestazioni polmonari	G82.32	Tetraparesi e tetraplegia flaccida: Lesione midollare spinale completa cronica
E84.1	Fibrosi cistica con manifestazioni intestinali	G82.39	Tetraparesi e tetraplegia flaccida: non specificata
E84.80	Fibrosi cistica con manifestazioni polmonari e intestinali	G82.40	Tetraparesi e tetraplegia spastica: Lesione midollare spinale completa acuta di origine non traumatica
E84.87	Fibrosi cistica con molteplici altre manifestazioni	G82.42	Tetraparesi e tetraplegia spastica: Lesione midollare spinale completa cronica
E84.88	Fibrosi cistica con altre manifestazioni	G82.49	Tetraparesi e tetraplegia spastica: non specificata
E84.9	Fibrosi cistica non specificata	G82.50	Tetraparesi e tetraplegia non specificata: Lesione midollare spinale completa acuta di origine non traumatica
E88.1	Lipodistrofia non classificata altrove	G82.52	Tetraparesi e tetraplegia non specificata: Lesione midollare spinale completa cronica
E89.2	Ippoparatiroidismo iatrogeno	G82.59	Tetraparesi e tetraplegia non specificata: non specificata
E89.6	Ippofunzione cortico- (midollo-) surrenalica iatrogena	G83.0	Diparesi e diplegia degli arti superiori
F02.4	Demenza nell'infezione da virus dell'immunodeficienza umana [H.I.V.] {B22}	G83.1	Monoparesi e monoplegia di arto inferiore
F19.3	Disturbi psichici e comportamentali dovuti all'uso di sostanze psicoattive multiple e all'uso di altre sostanze psicoattive: Sindrome da astinenza	G83.2	Monoparesi e monoplegia dell'arto superiore
F82.0	Disturbo evolutivo specifico della funzione grosso-motoria	G83.3	Monoparesi e monoplegia non specificata
F82.1	Disturbo evolutivo specifico della motricità fine e della grafomotricità	G83.40	Sindrome della cauda equina completa
F82.2	Disturbo evolutivo specifico della motricità orale	G83.41	Sindrome della cauda equina incompleta
F82.9	Disturbo evolutivo specifico della funzione motoria, non specificato	G83.49	Sindrome della cauda equina, non specificata
F83	Disturbo evolutivo specifico misto	G91.1	Idrocefalo ostruttivo
G00.0	Meningite da Haemophilus	G91.20	Idrocefalo normoteso idiopatico
G00.1	Meningite da Pneumococco	G91.21	Idrocefalo normoteso secondario
G00.2	Meningite da Streptococco	G91.29	Idrocefalo normoteso non specificato
G00.3	Meningite da Stafilococco	G91.3	Idrocefalo post-traumatico non specificato
G00.8	Altre meningiti batteriche	G91.8	Altra forma di idrocefalo
G00.9	Meningite batterica non specificata	G91.9	Idrocefalo non specificato
G01	Meningite in malattie batteriche classificate altrove	G94.0	Idrocefalo in malattie infettive e parassitarie classificate altrove {A00-B99}
G02.0	Meningite in malattie virali classificate altrove	G94.1	Idrocefalo in malattie neoplastiche {C00-D48}
G02.1	Meningite in micosi	G94.2	Idrocefalo in altre malattie classificate altrove
G02.8	Meningite in altre malattie infettive e parassitarie specificate classificate altrove		
G03.0	Meningite non piogenica		
G03.1	Meningite cronica		
G03.2	Meningite ricorrente benigna [di Mollaret]		
G03.8	Meningite dovuta ad altre cause specificate		
G03.9	Meningite non precisata		
G05.0	Encefalite, mielite ed encefalomielite in malattie batteriche classificate altrove		

G95.1	Mielopatie vascolari	I44.3	Altro e non specificato blocco atrioventricolare
G95.2	Compressione midollare non specificata	I44.4	Blocco fascicolare anteriore sinistro [emblocco anteriore sinistro]
G95.9	Malattia del midollo spinale non specificata		
G96.0	Liquorrea	I44.5	Blocco fascicolare posteriore sinistro [emblocco posteriore sinistro]
G97.0	Perdita di liquor cerebrospinale dopo puntura lombare		
H13.3	Pemfigoide oculare {L12.-}	I44.6	Altro e non specificato blocco fascicolare
H16.8	Altre cheratiti	I44.7	Blocco di branca sinistra non specificato
H19.1	Cheratite e cheratocongiuntivite erpetiche {B00.5}	I45.0	Blocco fascicolare destro
H19.2	Cheratite e cheratocongiuntivite in altre malattie infettive e parassitarie classificate altrove	I45.1	Altro e non specificato blocco di branca destra
H32.0	Infiammazione corioretinica in malattie infettive e parassitarie classificate altrove	I45.2	Blocco bifascicolare
H58.0	Anomalie della funzione pupillare in malattie classificate altrove	I45.3	Blocco trifascicolare
H62.1	Otite esterna in malattie virali classificate altrove	I45.4	Blocco intraventricolare non specifico
H66.0	Otite media acuta suppurativa	I45.5	Altre forme specificate di blocco cardiaco
I12.00	Malattia renale ipertensiva con insufficienza renale: Senza menzione di crisi ipertensiva	I45.6	Sindrome da pre-eccitazione
I12.01	Malattia renale ipertensiva con insufficienza renale: Con menzione di crisi ipertensiva	I45.8	Altri disturbi di conduzione specificati
I12.90	Malattia renale ipertensiva senza insufficienza renale: Senza menzione di crisi ipertensiva	I45.9	Disturbo di conduzione non specificato
I12.91	Malattia renale ipertensiva senza insufficienza renale: Con menzione di crisi ipertensiva	I46.0	Arresto cardiaco con efficace rianimazione
I15.00	Ipertensione nefrovascolare: Senza menzione di crisi ipertensiva	I46.1	Morte improvvisa cardiaca, così descritta
I15.01	Ipertensione nefrovascolare: Con menzione di crisi ipertensiva	I46.9	Arresto cardiaco non specificato
I15.10	Ipertensione secondaria ad altri disturbi renali: Senza menzione di crisi ipertensiva	I47.1	Tachicardia sopraventricolare
I15.11	Ipertensione secondaria ad altri disturbi renali: Con menzione di crisi ipertensiva	I47.2	Tachicardia ventricolare
I26.0	Embolia polmonare con menzione di cuore polmonare acuto	I47.9	Tachicardia parossistica non specificata
I26.9	Embolia polmonare senza menzione di cuore polmonare acuto	I48.00	Flutter atriale: parossistica
I27.0	Ipertensione polmonare primitiva	I48.01	Flutter atriale: cronica
I27.1	Cardiopatologia da cifoscoliosi	I48.09	Flutter atriale: non specificato
I27.20	Ipertensione polmonare su tromboembolia cronica	I48.10	Fibrillazione atriale: parossistica
I27.28	Altre forme specificate di ipertensione polmonare secondaria	I48.11	Fibrillazione atriale: cronica
I27.8	Altra forma specificata di cuore polmonare	I48.19	Fibrillazione atriale: non specificato
I27.9	Cuore polmonare non specificato	I49.0	Fibrillazione e flutter ventricolari
I30.0	Pericardite idiopatica acuta, non specifica	I50.00	Insufficienza ventricolare destra primaria
I30.1	Pericardite infettiva	I50.01	Insufficienza ventricolare destra secondaria
I30.8	Altre forme di pericardite acuta	I50.11	Insufficienza ventricolare sinistra: Senza disturbi
I30.9	Pericardite acuta non specificata	I50.12	Insufficienza ventricolare sinistra: Con disturbi su sforzo intenso
I31.2	Emopericardio non classificato altrove	I50.13	Insufficienza ventricolare sinistra: Con disturbi su sforzo lieve
I31.3	Versamento pericardico (non infiammatorio)	I50.14	Insufficienza ventricolare sinistra: Con disturbi a riposo
I31.8	Altre malattie specificate del pericardio	I50.19	Insufficienza ventricolare sinistra: Non specificata
I31.9	Malattia del pericardio non specificata	I50.9	Insufficienza cardiaca non specificata
I32.0	Pericardite in malattie batteriche classificate altrove	I51.1	Rottura delle corde tendinee non classificata altrove
I32.1	Pericardite in altre malattie infettive e parassitarie classificate altrove	I51.2	Rottura del muscolo papillare non classificata altrove
I32.8	Pericardite in altre malattie classificate altrove	I51.4	Miocardite non specificata
I33.0	Endocardite infettiva acuta e subacuta	I51.5	Degenerazione miocardica
I33.9	Endocardite acuta non specificata	I51.6	Malattia cardiovascolare non specificata
I37.0	Stenosi della valvola polmonare	I60.0	Emorragia subaracnoidea dal sifone carotideo e dalla biforcazione della carotide
I39.0	Disturbi della valvola mitralica in malattie classificate altrove	I60.1	Emorragia subaracnoidea dall'arteria cerebrale media
I39.1	Disturbi della valvola aortica in malattie classificate altrove	I60.2	Emorragia subaracnoidea dall'arteria comunicante anteriore
I39.2	Disturbi della valvola tricuspide in malattie classificate altrove	I60.3	Emorragia subaracnoidea dall'arteria comunicante posteriore
I39.3	Disturbi della valvola polmonare in malattie classificate altrove	I60.4	Emorragia subaracnoidea dall'arteria basilare
I39.4	Disturbi valvolari multipli in malattie classificate altrove	I60.5	Emorragia subaracnoidea dall'arteria vertebrale
I39.8	Endocardite, valvola non specificata, in malattie classificate altrove	I60.6	Emorragia subaracnoidea da altre arterie intracraniche
I40.0	Miocardite infettiva	I60.7	Emorragia subaracnoidea da arteria intracranica non specificata
I40.9	Miocardite acuta non specificata	I60.8	Altre forme di emorragia subaracnoidea
I41.0	Miocardite in malattie batteriche classificate altrove	I60.9	Emorragia subaracnoidea non specificata
I41.1	Miocardite in malattie virali classificate altrove	I61.0	Emorragia intracerebrale emisferica sottocorticale
I41.2	Miocardite in altre malattie infettive e parassitarie classificate altrove	I61.1	Emorragia intracerebrale emisferica corticale
I41.8	Miocardite in altre malattie classificate altrove	I61.2	Emorragia intracerebrale emisferica non specificata
I43.1	Cardiomiopatia in malattie metaboliche	I61.3	Emorragia intracerebrale del tronco cerebrale
I43.2	Cardiomiopatia in malattie nutrizionali	I61.4	Emorragia intracerebrale cerebellare
I44.0	Blocco atrioventricolare di primo grado	I61.5	Emorragia intracerebrale intraventricolare
I44.1	Blocco atrioventricolare di secondo grado	I61.6	Emorragia intracerebrale a localizzazione multipla
I44.2	Blocco atrioventricolare di terzo grado	I61.8	Altre forme di emorragia intracerebrale
		I61.9	Emorragia intracerebrale non specificata
		I62.00	Emorragia subdurale (non traumatica): Acuta
		I62.01	Emorragia subdurale (non traumatica): Subacuta
		I62.02	Emorragia subdurale (non traumatica): Cronica
		I62.09	Emorragia subdurale (non traumatica): Non specificata
		I62.1	Emorragia extradurale non traumatica
		I62.9	Emorragia intracranica (non traumatica) non specificata
		I63.0	Infarto cerebrale da trombosi di arterie precerebrali
		I63.1	Infarto cerebrale da embolia di arterie precerebrali

163.2	Infarto cerebrale da occlusione o stenosi non specificata di arterie precerebrali	198.1	Disturbi cardiovascolari in altre malattie infettive e parassitarie classificate altrove
163.3	Infarto cerebrale da trombosi delle arterie cerebrali	J09	Influenza da virus influenzale identificato
163.4	Infarto cerebrale da embolia delle arterie cerebrali	J10.0	Influenza con polmonite, altro virus influenzale identificato
163.5	Infarto cerebrale da occlusione o stenosi non specificata delle arterie cerebrali	J10.1	Influenza con altre manifestazioni respiratorie, altro virus influenzale identificato
163.6	Infarto cerebrale da trombosi venosa cerebrale, non piogena	J10.8	Influenza con altre manifestazioni respiratorie, altro virus influenzale identificato
163.8	Altre forme di infarto cerebrale	J11.0	Influenza con polmonite, virus non identificato
163.9	Infarto cerebrale non specificato	J11.1	Influenza con altre manifestazioni respiratorie, virus non identificato
165.0	Occlusione e stenosi dell'arteria vertebrale	J11.8	Influenza con altre manifestazioni, virus non identificato
165.1	Occlusione e stenosi dell'arteria basilare	J12.0	Polmonite da adenovirus
165.2	Occlusione e stenosi dell'arteria carotidea	J12.1	Polmonite da virus sinciziale respiratorio
165.3	Occlusione e stenosi di arterie extracraniche multiple e bilaterali	J12.2	Polmonite da virus parainfluenzale
165.8	Occlusione e stenosi di altre arterie extracraniche	J12.3	Polmonite da metapneumovirus umano
165.9	Occlusione e stenosi di un'arteria extracranica non specificata	J12.8	Altre polmoniti virali
166.0	Occlusione e stenosi dell'arteria cerebrale media	J12.9	Polmonite virale non specificata
166.1	Occlusione e stenosi dell'arteria cerebrale anteriore	J13	Polmonite da Streptococcus pneumoniae
166.2	Occlusione e stenosi dell'arteria cerebrale posteriore	J14	Polmonite da Haemophilus influenzae
166.3	Occlusione e stenosi delle arterie cerebellari	J15.0	Polmonite da Klebsiella pneumoniae
166.4	Occlusione e stenosi di arterie cerebrali multiple e bilaterali	J15.1	Polmonite da Pseudomonas
166.8	Occlusione e stenosi di altre arterie cerebrali	J15.2	Polmonite da Stafilococco
166.9	Occlusione e stenosi di arteria cerebrale non specificata	J15.3	Polmonite da Streptococco di gruppo B
167.10	Aneurisma cerebrale (acquisito)	J15.4	Polmonite da altri Streptococchi
167.11	Fistola arterovenosa cerebrale (acquisita)	J15.5	Polmonite da Escherichia coli
167.6	Trombosi non piogena del sistema venoso intracranico	J15.6	Polmonite da altri batteri aerobi Gram-negativi
171.00	Dissezione dell'aorta in sede non specificata, senza rottura	J15.7	Polmonite da Mycoplasma pneumoniae
171.01	Dissezione dell'aorta toracica, senza menzione di rottura	J15.8	Altra polmonite batterica
171.02	Dissezione dell'aorta addominale, senza rottura	J15.9	Polmonite batterica non specificata
171.03	Dissezione dell'aorta toracoaddominale, senza rottura	J16.0	Polmonite da Chlamydiae
171.04	Dissezione dell'aorta in sede non specificata, con rottura	J16.8	Polmonite da altri microorganismi infettivi specificati
171.05	Dissezione dell'aorta toracica, con rottura	J17.0	Polmonite in malattie batteriche classificate altrove
171.06	Dissezione dell'aorta addominale, con rottura	J17.1	Polmonite in malattie virali classificate altrove
171.07	Dissezione dell'aorta toracoaddominale, con rottura	J17.2	Polmonite in micosi
171.1	Rottura di aneurisma dell'aorta toracica	J17.3	Polmonite in malattie parassitarie
171.2	Aneurisma dell'aorta toracica, senza rottura	J17.8	Polmonite in altre malattie classificate altrove
171.3	Rottura di aneurisma dell'aorta addominale	J18.0	Broncopolmonite non specificata
171.4	Aneurisma dell'aorta addominale, senza rottura	J18.1	Polmonite lobare non specificata
171.5	Rottura di aneurisma dell'aorta toracoaddominale	J18.8	Altre polmoniti da microorganismi non specificati
171.6	Aneurisma dell'aorta toracoaddominale, senza rottura	J18.9	Polmonite non specificata
171.8	Rottura di aneurisma aortico di sede non specificata	J21.0	Bronchiolite acuta da virus respiratorio sinciziale
171.9	Aneurisma aortico in sede non specificata, senza rottura	J21.1	Bronchiolite acuta da Metapneumovirus umano
173.8	Altre malattie vascolari periferiche specificate	J21.8	Bronchiolite acuta da altri microorganismi specificati
173.9	Malattia vascolare periferica non specificata	J21.9	Bronchiolite acuta non specificata
174.0	Embolia e trombosi dell'aorta addominale	J34.3	Ipertrofia dei turbinati nasali
174.1	Embolia e trombosi di altri e non specificati tratti dell'aorta	J38.00	S.A.I
174.2	Embolia e trombosi delle arterie degli arti superiori	J38.02	Unilaterale, completa
174.3	Embolia e trombosi delle arterie degli arti inferiori	J38.03	Bilaterale, parziale
174.4	Embolia e trombosi delle arterie degli arti non specificate	J38.6	Stenosi della laringe
174.5	Embolia e trombosi dell'arteria iliaca	J38.7	Altre malattie della laringe
174.8	Embolia e trombosi di altre arterie	J39.0	Ascesso retro- e parafaringeo
174.9	Embolia e trombosi di arteria non specificata	J69.0	Polmonite da cibo o vomito
177.2	Rottura di arteria	J69.1	Polmonite da oli o essenze
177.5	Necrosi di arteria	J69.8	Polmonite da altre sostanze solide o liquide
179.0	Aneurisma dell'aorta in malattie classificate altrove	J85.0	Gangrena e necrosi del polmone
179.2	Angiopatia periferica in malattie classificate altrove	J85.1	Ascesso del polmone con polmonite
180.1	Flebite e tromboflebite della vena femorale	J85.2	Ascesso del polmone senza polmonite
180.20	Flebite e tromboflebite delle vene pelviche	J85.3	Ascesso del mediastino
180.28	Flebite e tromboflebite di altri vasi profondi degli arti inferiori	J86.0	Piotorace con fistola
181	Trombosi della vena porta	J86.9	Piotorace senza fistola
182.0	Sindrome di Budd-Chiari	J90	Versamento pleurico non classificato altrove
182.2	Embolia e trombosi della vena cava	J91	Versamento pleurico in malattie classificate altrove
182.3	Embolia e trombosi della vena renale	J94.0	Versamento pleurico chiloso
185.0	Varici esofagee con sanguinamento	J94.2	Emotorace
189.1	Linfangite	J94.8	Altre malattie della pleura, specificate
189.8	Altri disturbi non infettivi specificati dei vasi linfatici e dei linfonodi	J94.9	Malattia della pleura, non specificata
197.0	Sindrome post-cardiotomica	J95.0	Malfunzionamento di tracheostoma
197.1	Altri disturbi funzionali successivi ad interventi cardiocirurgici	J95.80	Pneumotorace iatrogeno
198.0	Sifilide cardiovascolare	K07.1	Anomalie del rapporto tra mascellare e base del cranio

K07.8	Altre anomalie odontofacciali	K67.3	Peritonite tubercolare {A18.3}
K22.2	Ostruzione esofagea	K67.8	Altri disturbi del peritoneo in malattie infettive classificate altrove
K22.3	Perforazione dell'esofago	K71.0	Epatopatia tossica con colestasi
K22.4	Discinesia esofagea	K71.1	Epatopatia tossica con necrosi epatica
K31.6	Fistola dello stomaco e del duodeno	K71.2	Epatopatia tossica con epatite acuta
K35.2	Appendicite acuta con peritonite generalizzata	K71.3	Epatopatia tossica con epatite cronica persistente
K35.30	Appendicite acuta con peritonite localizzata senza perforazione o rottura	K71.4	Epatopatia tossica con epatite cronica lobulare
K35.31	Appendicite acuta con peritonite localizzata con perforazione o rottura	K71.5	Epatopatia tossica con epatite cronica attiva
K35.32	Appendicite acuta con ascesso peritoneale	K71.6	Epatopatia tossica con epatite non classificata altrove
K35.8	Appendicite acuta, altra e non specificata	K71.7	Epatopatia tossica con fibrosi e cirrosi epatica
K37	Appendicite non specificata	K71.8	Epatopatia tossica con altri disturbi del fegato
K40.00	Ernia inguinale bilaterale, con occlusione, senza gangrena: Non menzionata come recidiva	K71.9	Epatopatia tossica non specificata
K40.01	Ernia inguinale bilaterale, con occlusione, senza gangrena: ernia recidivante	K72.0	Insufficienza epatica acuta e subacuta
K40.10	Ernia inguinale bilaterale, con gangrena: Non menzionata come recidiva	K74.0	Fibrosi epatica
K40.11	Ernia inguinale bilaterale, con gangrena: ernia recidivante	K74.2	Fibrosi epatica con sclerosi epatica
K40.30	Ernia inguinale unilaterale o non specificata, con occlusione, senza gangrena: Non menzionata come recidiva	K74.3	Cirrosi biliare primitiva
K40.31	Ernia inguinale unilaterale o non specificata, con occlusione, senza gangrena: ernia recidivante	K74.4	Cirrosi biliare secondaria
K40.40	Ernia inguinale unilaterale o non specificata, con gangrena: Non menzionata come recidiva	K74.5	Cirrosi biliare non specificata
K40.41	Ernia inguinale unilaterale o non specificata, con gangrena: ernia recidivante	K74.6	Altra e non specificata forma di cirrosi epatica
K41.0	Ernia femorale bilaterale, con occlusione, senza gangrena	K75.0	Ascesso epatico
K41.1	Ernia femorale bilaterale, con gangrena	K75.1	Flebite della vena porta
K41.3	Ernia femorale unilaterale o non specificata, con occlusione, senza gangrena	K75.2	Epatite reattiva aspecifica
K41.4	Ernia femorale unilaterale o non specificata, con gangrena	K75.3	Epatite granulomatosa non classificata altrove
K42.0	Ernia ombelicale con occlusione, senza gangrena	K75.4	Epatite autoimmune
K42.1	Ernia ombelicale con gangrena	K75.8	Altre malattie infiammatorie specificate del fegato
K43.0	Ernia addominale con occlusione, senza gangrena	K75.9	Malattia infiammatoria epatica non specificata
K43.1	Ernia addominale con gangrena	K76.0	Degenerazione grassa del fegato non classificata altrove
K44.0	Ernia diaframmatica con occlusione, senza gangrena	K76.2	Necrosi epatica centrale emorragica
K44.1	Ernia diaframmatica con gangrena	K76.3	Infarto epatico
K45.1	Altra ernia addominale specificata, con gangrena	K76.4	Peliosi epatica
K46.1	Ernia addominale non specificata, con gangrena	K76.6	Ipertensione portale
K52.1	Gastroenterite e colite tossiche	K76.7	Sindrome epatorenale
K55.0	Disturbo vascolare acuto dell'intestino	K77.0	Disturbi epatici in malattie infettive e parassitarie classificate altrove
K55.21	Angiodisplasia del colon senza emorragia	K77.11	Stadio 1 del graft-versus-host-disease acuto epatico {T86.01}
K56.0	Ileo paralitico	K77.12	Stadio 2 del graft-versus-host-disease acuto epatico {T86.02}
K56.1	Invaginazione	K77.13	Stadio 3 del graft-versus-host-disease acuto epatico {T86.02}
K56.2	Volvolo	K77.14	Stadio 4 del graft-versus-host-disease acuto epatico {T86.02}
K56.4	Altra ostruzione intestinale	K77.8	Disturbi epatici in altre malattie classificate altrove
K56.6	Altra e non specificata forma di ileo meccanico	K83.1	Ostruzione di dotto biliare
K56.7	Ileo non specificato	K90.2	Sindrome dell'ansa cieca non classificata altrove
K59.3	Megacolon non classificato altrove	K90.3	Steatorrea pancreatica
K61.0	Ascesso anale	K91.1	Sindromi post-chirurgia gastrica
K61.1	Ascesso rettale	K93.1	Megacolon in malattia di Chagas {B57.3}
K61.2	Ascesso anorettale	L00.0	Staphylococcal scalded skin syndrome: interessamento inferiore al 30% della superficie corporea
K61.3	Ascesso ischiorettale	L00.1	Staphylococcal scalded skin syndrome: interessamento uguale o superiore al 30% della superficie corporea
K61.4	Ascesso intrasfinterico	L10.2	Pemfigo foliaceo
K62.2	Prolasso anale	L11.8	Altre dermatosi acantolitiche specificate
K62.3	Prolasso rettale	L11.9	Dermatosi acantolitiche non specificate
K62.4	Stenosi dell'ano e del retto	L12.0	Pemfigoide bolloso
K63.0	Ascesso intestinale	L12.3	Epidermolisi bollosa acquisita
K63.1	Perforazione intestinale (non traumatica)	L12.8	Altra forma di pemfigoide
K63.2	Fistola intestinale	L12.9	Pemfigoide non specificato
K63.3	Ulcera intestinale	L13.0	Dermatite erpetiforme [Sindrome di Duhring]
K65.0	Peritonite acuta	L13.1	Dermatite pustolare sottocorneale [Sindrome di Sneddon-Wilkinson]
K65.8	Altra peritonite	L13.8	Altre dermatosi bollose specificate
K65.9	Peritonite non specificata	L14	Dermatosi bollose in malattie classificate altrove
K66.0	Aderenze peritoneali	L40.1	Psoriasi pustolosa generalizzata
K66.1	Emoperitoneo	L51.0	Eritema essudativo polimorfo non bolloso
K66.8	Altri disturbi specificati del peritoneo	L51.1	Eritema essudativo polimorfo bolloso
K67.0	Peritonite da Chlamydiae {A74.8}	L51.20	Staphylococcal scalded skin syndrome: interessamento inferiore al 30% della superficie corporea
K67.1	Peritonite gonococcica {A54.8}	L51.21	Staphylococcal scalded skin syndrome: interessamento uguale o superiore al 30% della superficie corporea
		L51.8	Altra forma di eritema polimorfo
		L51.9	Eritema essudativo polimorfo non specificato
		L74.4	Anidrosi

M00.00	Artrite e poliartrite stafilococcica: Localizzazioni multiple	M01.35	Artrite in altre malattie batteriche classificate altrove: coscia
M00.01	Artrite e poliartrite stafilococcica: area spalla	M01.36	Artrite in altre malattie batteriche classificate altrove: gamba
M00.02	Artrite e poliartrite stafilococcica: braccio	M01.37	Artrite in altre malattie batteriche classificate altrove: caviglia e piede
M00.03	Artrite e poliartrite stafilococcica: avambraccio		
M00.04	Artrite e poliartrite stafilococcica: mano	M01.38	Artrite in altre malattie batteriche classificate altrove: Altre localizzazioni
M00.05	Artrite e poliartrite stafilococcica: coscia		
M00.06	Artrite e poliartrite stafilococcica: gamba	M01.39	Artrite in altre malattie batteriche classificate altrove: Localizzazione non precisata
M00.07	Artrite e poliartrite stafilococcica: caviglia e piede		
M00.08	Artrite e poliartrite stafilococcica: Altre localizzazioni	M01.40	Artrite in rosolia {B06.8}: Localizzazioni multiple
M00.09	Artrite e poliartrite stafilococcica: Localizzazione non precisata	M01.41	Artrite in rosolia {B06.8}: area spalla
M00.10	Artrite e poliartrite pneumococcica: Localizzazioni multiple	M01.42	Artrite in rosolia {B06.8}: braccio
M00.11	Artrite e poliartrite pneumococcica: area spalla	M01.43	Artrite in rosolia {B06.8}: avambraccio
M00.12	Artrite e poliartrite pneumococcica: braccio	M01.44	Artrite in rosolia {B06.8}: mano
M00.13	Artrite e poliartrite pneumococcica: avambraccio	M01.45	Artrite in rosolia {B06.8}: coscia
M00.14	Artrite e poliartrite pneumococcica: mano	M01.46	Artrite in rosolia {B06.8}: gamba
M00.15	Artrite e poliartrite pneumococcica: coscia	M01.47	Artrite in rosolia {B06.8}: caviglia e piede
M00.16	Artrite e poliartrite pneumococcica: gamba	M01.48	Artrite in rosolia {B06.8}: Altre localizzazioni
M00.17	Artrite e poliartrite pneumococcica: caviglia e piede	M01.49	Artrite in rosolia {B06.8}: Localizzazione non precisata
M00.18	Artrite e poliartrite pneumococcica: Altre localizzazioni	M01.60	Artrite in infezioni micotiche {B35-B49}: Localizzazioni multiple
M00.19	Artrite e poliartrite pneumococcica: Localizzazione non precisata	M01.61	Artrite in infezioni micotiche {B35-B49}: area spalla
M00.20	Altre artriti e poliartriti streptococciche: Localizzazioni multiple	M01.62	Artrite in infezioni micotiche {B35-B49}: braccio
M00.21	Altre artriti e poliartriti streptococciche: area spalla	M01.63	Artrite in infezioni micotiche {B35-B49}: avambraccio
M00.22	Altre artriti e poliartriti streptococciche: braccio	M01.64	Artrite in infezioni micotiche {B35-B49}: mano
M00.23	Altre artriti e poliartriti streptococciche: avambraccio	M01.65	Artrite in infezioni micotiche {B35-B49}: coscia
M00.24	Altre artriti e poliartriti streptococciche: mano	M01.66	Artrite in infezioni micotiche {B35-B49}: gamba
M00.25	Altre artriti e poliartriti streptococciche: coscia	M01.67	Artrite in infezioni micotiche {B35-B49}: caviglia e piede
M00.26	Altre artriti e poliartriti streptococciche: gamba	M01.68	Artrite in infezioni micotiche {B35-B49}: Altre localizzazioni
M00.27	Altre artriti e poliartriti streptococciche: caviglia e piede	M01.69	Artrite in infezioni micotiche {B35-B49}: Localizzazione non precisata
M00.28	Altre artriti e poliartriti streptococciche: Altre localizzazioni		
M00.29	Altre artriti e poliartriti streptococciche: Localizzazione non precisata	M10.10	Gotta indotta da piombo: Localizzazioni multiple
M00.80	Artrite e poliartrite da altri batteri specificati: Localizzazioni multiple	M10.11	Gotta indotta da piombo: area spalla
M00.81	Artrite e poliartrite da altri batteri specificati: area spalla	M10.12	Gotta indotta da piombo: braccio
M00.82	Artrite e poliartrite da altri batteri specificati: braccio	M10.13	Gotta indotta da piombo: avambraccio
M00.83	Artrite e poliartrite da altri batteri specificati: avambraccio	M10.14	Gotta indotta da piombo: mano
M00.84	Artrite e poliartrite da altri batteri specificati: mano	M10.15	Gotta indotta da piombo: coscia
M00.85	Artrite e poliartrite da altri batteri specificati: coscia	M10.16	Gotta indotta da piombo: gamba
M00.86	Artrite e poliartrite da altri batteri specificati: gamba	M10.17	Gotta indotta da piombo: caviglia e piede
M00.87	Artrite e poliartrite da altri batteri specificati: caviglia e piede	M10.18	Gotta indotta da piombo: Altre localizzazioni
M00.88	Artrite e poliartrite da altri batteri specificati: Altre localizzazioni	M10.19	Gotta indotta da piombo: Localizzazione non precisata
M00.89	Artrite e poliartrite da altri batteri specificati: Localizzazione non precisata	M10.20	Gotta indotta da farmaci: Localizzazioni multiple
M01.00	Artrite meningococcica {A39.8}: Localizzazioni multiple	M10.21	Gotta indotta da farmaci: area spalla
M01.01	Artrite meningococcica {A39.8}: area spalla	M10.22	Gotta indotta da farmaci: braccio
M01.02	Artrite meningococcica {A39.8}: braccio	M10.23	Gotta indotta da farmaci: avambraccio
M01.03	Artrite meningococcica {A39.8}: avambraccio	M10.24	Gotta indotta da farmaci: mano
M01.04	Artrite meningococcica {A39.8}: mano	M10.25	Gotta indotta da farmaci: coscia
M01.05	Artrite meningococcica {A39.8}: coscia	M10.26	Gotta indotta da farmaci: gamba
M01.06	Artrite meningococcica {A39.8}: gamba	M10.27	Gotta indotta da farmaci: caviglia e piede
M01.07	Artrite meningococcica {A39.8}: caviglia e piede	M10.28	Gotta indotta da farmaci: Altre localizzazioni
M01.08	Artrite meningococcica {A39.8}: Altre localizzazioni	M10.29	Gotta indotta da farmaci: Localizzazione non precisata
M01.09	Artrite meningococcica {A39.8}: Localizzazione non precisata	M14.8	Artropatie in altre malattie specificate classificate altrove
M01.10	Artrite tubercolare {A18.0}: Localizzazioni multiple	M32.0	Lupus eritematoso sistemico indotto da farmaci
M01.11	Artrite tubercolare {A18.0}: area spalla	M32.1	Lupus eritematoso sistemico con interessamento di organi o sistemi
M01.12	Artrite tubercolare {A18.0}: braccio		
M01.13	Artrite tubercolare {A18.0}: avambraccio	M32.8	Altre forme di lupus eritematoso sistemico
M01.14	Artrite tubercolare {A18.0}: mano	M32.9	Lupus eritematoso sistemico non specificato
M01.15	Artrite tubercolare {A18.0}: coscia	M36.1	Artropatia in malattia neoplastica {C00-D48}
M01.16	Artrite tubercolare {A18.0}: gamba	M36.2	Artropatia emofilica {D66-D68}
M01.17	Artrite tubercolare {A18.0}: caviglia e piede	M36.3	Artropatia in altre emopatie {D50-D76}
M01.18	Artrite tubercolare {A18.0}: Altre localizzazioni	M36.8	Malattie sistemiche del tessuto connettivo in altre malattie classificate altrove
M01.19	Artrite tubercolare {A18.0}: Localizzazione non precisata		
M01.30	Artrite in altre malattie batteriche classificate altrove: Localizzazioni multiple	M46.20	Osteomielite vertebrale: Localizzazioni multiple della colonna vertebrale
M01.31	Artrite in altre malattie batteriche classificate altrove: area spalla	M46.21	Osteomielite vertebrale: Zona occipito-atlanto-assiale
M01.32	Artrite in altre malattie batteriche classificate altrove: braccio	M46.22	Osteomielite vertebrale: Zona cervicale
M01.33	Artrite in altre malattie batteriche classificate altrove: avambraccio	M46.23	Osteomielite vertebrale: Zona cervicodorsale
M01.34	Artrite in altre malattie batteriche classificate altrove: mano	M46.24	Osteomielite vertebrale: Zona dorsale
		M46.25	Osteomielite vertebrale: Zona dorsolombare
		M46.26	Osteomielite vertebrale: Zona lombare
		M46.27	Osteomielite vertebrale: Zona lombosacrale
		M46.28	Osteomielite vertebrale: Zona sacrale e sacrococcigea
		M46.29	Osteomielite vertebrale: Zona non precisata

M48.40	Frattura vertebrale da fatica: Localizzazioni multiple della colonna vertebrale	M84.44	Frattura patologica non classificata altrove: mano
M48.41	Frattura vertebrale da fatica: Zona occipito-atlanto-assiale	M84.45	Frattura patologica non classificata altrove: coscia
M48.42	Frattura vertebrale da fatica: Zona cervicale	M84.46	Frattura patologica non classificata altrove: gamba
M48.43	Frattura vertebrale da fatica: Zona cervicodorsale	M84.47	Frattura patologica non classificata altrove: caviglia e piede
M48.44	Frattura vertebrale da fatica: Zona dorsale	M84.48	Frattura patologica non classificata altrove: Altre localizzazioni
M48.45	Frattura vertebrale da fatica: Zona dorsolombare	M84.49	Frattura patologica non classificata altrove: Localizzazione non precisata
M48.46	Frattura vertebrale da fatica: Zona lombare	M86.00	Osteomielite acuta ematogena: Localizzazioni multiple
M48.47	Frattura vertebrale da fatica: Zona lombosacrale	M86.01	Osteomielite acuta ematogena: area spalla
M48.48	Frattura vertebrale da fatica: Zona sacrale e sacrococcigea	M86.02	Osteomielite acuta ematogena: braccio
M48.49	Frattura vertebrale da fatica: Zona non precisata	M86.03	Osteomielite acuta ematogena: avambraccio
M48.50	Collasso vertebrale non classificato altrove: Localizzazioni multiple della colonna vertebrale	M86.04	Osteomielite acuta ematogena: mano
M48.51	Collasso vertebrale non classificato altrove: Zona occipito-atlanto-assiale	M86.05	Osteomielite acuta ematogena: coscia
M48.52	Collasso vertebrale non classificato altrove: Zona cervicale	M86.06	Osteomielite acuta ematogena: gamba
M48.53	Collasso vertebrale non classificato altrove: Zona cervicodorsale	M86.07	Osteomielite acuta ematogena: caviglia e piede
M48.54	Collasso vertebrale non classificato altrove: Zona dorsale	M86.08	Osteomielite acuta ematogena: Altre localizzazioni
M48.55	Collasso vertebrale non classificato altrove: Zona dorsolombare	M86.09	Osteomielite acuta ematogena: Localizzazione non precisata
M48.56	Collasso vertebrale non classificato altrove: Zona lombare	M86.10	Altra osteomielite acuta: Localizzazioni multiple
M48.57	Collasso vertebrale non classificato altrove: Zona lombosacrale	M86.11	Altra osteomielite acuta: area spalla
M48.58	Collasso vertebrale non classificato altrove: Zona sacrale e sacrococcigea	M86.12	Altra osteomielite acuta: braccio
M48.59	Collasso vertebrale non classificato altrove: Zona non precisata	M86.13	Altra osteomielite acuta: avambraccio
M49.50	Collasso vertebrale in malattie classificate altrove: Localizzazioni multiple della colonna vertebrale	M86.14	Altra osteomielite acuta: mano
M49.51	Collasso vertebrale in malattie classificate altrove: Zona occipito-atlanto-assiale	M86.15	Altra osteomielite acuta: coscia
M49.52	Collasso vertebrale in malattie classificate altrove: Zona cervicale	M86.16	Altra osteomielite acuta: gamba
M49.53	Collasso vertebrale in malattie classificate altrove: Zona cervicodorsale	M86.17	Altra osteomielite acuta: caviglia e piede
M49.54	Collasso vertebrale in malattie classificate altrove: Zona dorsale	M86.18	Altra osteomielite acuta: Altre localizzazioni
M49.55	Collasso vertebrale in malattie classificate altrove: Zona dorsolombare	M86.19	Altra osteomielite acuta: Localizzazione non precisata
M49.56	Collasso vertebrale in malattie classificate altrove: Zona lombare	M86.20	Osteomielite subacuta: Localizzazioni multiple
M49.57	Collasso vertebrale in malattie classificate altrove: Zona lombosacrale	M86.21	Osteomielite subacuta: area spalla
M49.58	Collasso vertebrale in malattie classificate altrove: Zona sacrale e sacrococcigea	M86.22	Osteomielite subacuta: braccio
M49.59	Collasso vertebrale in malattie classificate altrove: Zona non precisata	M86.23	Osteomielite subacuta: avambraccio
M53.3	Disturbi sacrococcigei non classificati altrove	M86.24	Osteomielite subacuta: mano
M60.15	Miosite interstiziale: coscia	M86.25	Osteomielite subacuta: coscia
M73.00	Borsite gonococcica {A54.4}: Localizzazioni multiple	M86.26	Osteomielite subacuta: gamba
M73.01	Borsite gonococcica {A54.4}: area spalla	M86.27	Osteomielite subacuta: caviglia e piede
M73.02	Borsite gonococcica {A54.4}: braccio	M86.28	Osteomielite subacuta: Altre localizzazioni
M73.03	Borsite gonococcica {A54.4}: avambraccio	M86.29	Osteomielite subacuta: Localizzazione non precisata
M73.04	Borsite gonococcica {A54.4}: mano	M86.30	Osteomielite cronica multifocale: Localizzazioni multiple
M73.05	Borsite gonococcica {A54.4}: coscia	M86.31	Osteomielite cronica multifocale: area spalla
M73.06	Borsite gonococcica {A54.4}: gamba	M86.32	Osteomielite cronica multifocale: braccio
M73.07	Borsite gonococcica {A54.4}: caviglia e piede	M86.33	Osteomielite cronica multifocale: avambraccio
M73.08	Borsite gonococcica {A54.4}: Altre localizzazioni	M86.34	Osteomielite cronica multifocale: mano
M73.09	Borsite gonococcica {A54.4}: Localizzazione non precisata	M86.35	Osteomielite cronica multifocale: coscia
M84.30	Frattura da stress non classificata altrove: Localizzazioni multiple	M86.36	Osteomielite cronica multifocale: gamba
M84.31	Frattura da stress non classificata altrove: area spalla	M86.37	Osteomielite cronica multifocale: caviglia e piede
M84.32	Frattura da stress non classificata altrove: braccio	M86.38	Osteomielite cronica multifocale: Altre localizzazioni
M84.33	Frattura da stress non classificata altrove: avambraccio	M86.39	Osteomielite cronica multifocale: Localizzazione non precisata
M84.34	Frattura da stress non classificata altrove: mano	M86.40	Osteomielite cronica con fistola: Localizzazioni multiple
M84.35	Frattura da stress non classificata altrove: coscia	M86.41	Osteomielite cronica con fistola: area spalla
M84.36	Frattura da stress non classificata altrove: gamba	M86.42	Osteomielite cronica con fistola: braccio
M84.37	Frattura da stress non classificata altrove: caviglia e piede	M86.43	Osteomielite cronica con fistola: avambraccio
M84.38	Frattura da stress non classificata altrove: Altre localizzazioni	M86.44	Osteomielite cronica con fistola: mano
M84.39	Frattura da stress non classificata altrove: Localizzazione non precisata	M86.45	Osteomielite cronica con fistola: coscia
M84.40	Frattura patologica non classificata altrove: Localizzazioni multiple	M86.46	Osteomielite cronica con fistola: gamba
M84.41	Frattura patologica non classificata altrove: area spalla	M86.47	Osteomielite cronica con fistola: caviglia e piede
M84.42	Frattura patologica non classificata altrove: braccio	M86.48	Osteomielite cronica con fistola: Altre localizzazioni
M84.43	Frattura patologica non classificata altrove: avambraccio	M86.49	Osteomielite cronica con fistola: Localizzazione non precisata
		M86.50	Altra osteomielite cronica ematogena: Localizzazioni multiple
		M86.51	Altra osteomielite cronica ematogena: area spalla
		M86.52	Altra osteomielite cronica ematogena: braccio
		M86.53	Altra osteomielite cronica ematogena: avambraccio
		M86.54	Altra osteomielite cronica ematogena: mano
		M86.55	Altra osteomielite cronica ematogena: coscia
		M86.56	Altra osteomielite cronica ematogena: gamba
		M86.57	Altra osteomielite cronica ematogena: caviglia e piede
		M86.58	Altra osteomielite cronica ematogena: Altre localizzazioni
		M86.59	Altra osteomielite cronica ematogena: Localizzazione non precisata
		M86.60	Altra osteomielite cronica: Localizzazioni multiple
		M86.61	Altra osteomielite cronica: area spalla

M86.62	Altra osteomielite cronica: braccio	M87.85	Altra osteonecrosi: coscia
M86.63	Altra osteomielite cronica: avambraccio	M87.86	Altra osteonecrosi: gamba
M86.64	Altra osteomielite cronica: mano	M87.87	Altra osteonecrosi: caviglia e piede
M86.65	Altra osteomielite cronica: coscia	M87.88	Altra osteonecrosi: Altre localizzazioni
M86.66	Altra osteomielite cronica: gamba	M87.89	Altra osteonecrosi: Localizzazione non precisata
M86.67	Altra osteomielite cronica: caviglia e piede	M87.90	Osteonecrosi non specificata: Localizzazioni multiple
M86.68	Altra osteomielite cronica: Altre localizzazioni	M87.91	Osteonecrosi non specificata: area spalla
M86.69	Altra osteomielite cronica: Localizzazione non precisata	M87.92	Osteonecrosi non specificata: braccio
M86.80	Altra osteomielite: Localizzazioni multiple	M87.93	Osteonecrosi non specificata: avambraccio
M86.81	Altra osteomielite: area spalla	M87.94	Osteonecrosi non specificata: mano
M86.82	Altra osteomielite: braccio	M87.95	Osteonecrosi non specificata: coscia
M86.83	Altra osteomielite: avambraccio	M87.96	Osteonecrosi non specificata: gamba
M86.84	Altra osteomielite: mano	M87.97	Osteonecrosi non specificata: caviglia e piede
M86.85	Altra osteomielite: coscia	M87.98	Osteonecrosi non specificata: Altre localizzazioni
M86.86	Altra osteomielite: gamba	M87.99	Osteonecrosi non specificata: Localizzazione non precisata
M86.87	Altra osteomielite: caviglia e piede	M90.00	Tubercolosi ossea {A18.0}: Localizzazioni multiple
M86.88	Altra osteomielite: Altre localizzazioni	M90.01	Tubercolosi ossea {A18.0}: area spalla
M86.89	Altra osteomielite: Localizzazione non precisata	M90.02	Tubercolosi ossea {A18.0}: braccio
M86.90	Osteomielite non specificata: Localizzazioni multiple	M90.03	Tubercolosi ossea {A18.0}: avambraccio
M86.91	Osteomielite non specificata: area spalla	M90.04	Tubercolosi ossea {A18.0}: mano
M86.92	Osteomielite non specificata: braccio	M90.05	Tubercolosi ossea {A18.0}: coscia
M86.93	Osteomielite non specificata: avambraccio	M90.06	Tubercolosi ossea {A18.0}: gamba
M86.94	Osteomielite non specificata: mano	M90.07	Tubercolosi ossea {A18.0}: caviglia e piede
M86.95	Osteomielite non specificata: coscia	M90.08	Tubercolosi ossea {A18.0}: Altre localizzazioni
M86.96	Osteomielite non specificata: gamba	M90.09	Tubercolosi ossea {A18.0}: Localizzazione non precisata
M86.97	Osteomielite non specificata: caviglia e piede	M90.10	Periostite in altre malattie infettive classificate altrove: Localizzazioni multiple
M86.98	Osteomielite non specificata: Altre localizzazioni	M90.11	Periostite in altre malattie infettive classificate altrove: area spalla
M86.99	Osteomielite non specificata: Localizzazione non precisata	M90.12	Periostite in altre malattie infettive classificate altrove: braccio
M87.02	Necrosi idiopatica asettica dell' osso: braccio	M90.13	Periostite in altre malattie infettive classificate altrove: avambraccio
M87.05	Necrosi idiopatica asettica dell' osso: coscia	M90.14	Periostite in altre malattie infettive classificate altrove: mano
M87.06	Necrosi idiopatica asettica dell' osso: gamba	M90.15	Periostite in altre malattie infettive classificate altrove: coscia
M87.07	Necrosi idiopatica asettica dell' osso: caviglia e piede	M90.16	Periostite in altre malattie infettive classificate altrove: gamba
M87.09	Necrosi idiopatica asettica dell' osso: Localizzazione non precisata	M90.17	Periostite in altre malattie infettive classificate altrove: caviglia e piede
M87.10	Osteonecrosi da farmaci: Localizzazioni multiple	M90.18	Periostite in altre malattie infettive classificate altrove: Altre localizzazioni
M87.11	Osteonecrosi da farmaci: area spalla	M90.19	Periostite in altre malattie infettive classificate altrove: Localizzazione non precisata
M87.12	Osteonecrosi da farmaci: braccio	M90.20	Osteopatia in altre malattie infettive classificate altrove: Localizzazioni multiple
M87.13	Osteonecrosi da farmaci: avambraccio	M90.21	Osteopatia in altre malattie infettive classificate altrove: area spalla
M87.14	Osteonecrosi da farmaci: mano	M90.22	Osteopatia in altre malattie infettive classificate altrove: braccio
M87.15	Osteonecrosi da farmaci: coscia	M90.23	Osteopatia in altre malattie infettive classificate altrove: avambraccio
M87.16	Osteonecrosi da farmaci: gamba	M90.24	Osteopatia in altre malattie infettive classificate altrove: mano
M87.17	Osteonecrosi da farmaci: caviglia e piede	M90.25	Osteopatia in altre malattie infettive classificate altrove: coscia
M87.18	Osteonecrosi da farmaci: Altre localizzazioni	M90.26	Osteopatia in altre malattie infettive classificate altrove: gamba
M87.19	Osteonecrosi da farmaci: Localizzazione non precisata	M90.27	Osteopatia in altre malattie infettive classificate altrove: caviglia e piede
M87.20	Osteonecrosi da un trauma anteriore: Localizzazioni multiple	M90.28	Osteopatia in altre malattie infettive classificate altrove: Altre localizzazioni
M87.21	Osteonecrosi da un trauma anteriore: area spalla	M90.29	Osteopatia in altre malattie infettive classificate altrove: Localizzazione non precisata
M87.22	Osteonecrosi da un trauma anteriore: braccio	M90.70	Frattura ossea in malattie neoplastiche {C00-D48}: Localizzazioni multiple
M87.23	Osteonecrosi da un trauma anteriore: avambraccio	M90.71	Frattura ossea in malattie neoplastiche {C00-D48}: area spalla
M87.24	Osteonecrosi da un trauma anteriore: mano	M90.72	Frattura ossea in malattie neoplastiche {C00-D48}: braccio
M87.25	Osteonecrosi da un trauma anteriore: coscia	M90.73	Frattura ossea in malattie neoplastiche {C00-D48}: avambraccio
M87.26	Osteonecrosi da un trauma anteriore: gamba	M90.74	Frattura ossea in malattie neoplastiche {C00-D48}: mano
M87.27	Osteonecrosi da un trauma anteriore: caviglia e piede	M90.75	Frattura ossea in malattie neoplastiche {C00-D48}: coscia
M87.28	Osteonecrosi da un trauma anteriore: Altre localizzazioni	M90.76	Frattura ossea in malattie neoplastiche {C00-D48}: gamba
M87.29	Osteonecrosi da un trauma anteriore: Localizzazione non precisata	M90.77	Frattura ossea in malattie neoplastiche {C00-D48}: caviglia e piede
M87.30	Altra osteonecrosi secondaria: Localizzazioni multiple	M90.78	Frattura ossea in malattie neoplastiche {C00-D48}: Altre localizzazioni
M87.31	Altra osteonecrosi secondaria: area spalla	M90.79	Frattura ossea in malattie neoplastiche {C00-D48}: Localizzazione non precisata
M87.32	Altra osteonecrosi secondaria: braccio		
M87.33	Altra osteonecrosi secondaria: avambraccio		
M87.34	Altra osteonecrosi secondaria: mano		
M87.35	Altra osteonecrosi secondaria: coscia		
M87.36	Altra osteonecrosi secondaria: gamba		
M87.37	Altra osteonecrosi secondaria: caviglia e piede		
M87.38	Altra osteonecrosi secondaria: Altre localizzazioni		
M87.39	Altra osteonecrosi secondaria: Localizzazione non precisata		
M87.80	Altra osteonecrosi: Localizzazioni multiple		
M87.81	Altra osteonecrosi: area spalla		
M87.82	Altra osteonecrosi: braccio		
M87.83	Altra osteonecrosi: avambraccio		
M87.84	Altra osteonecrosi: mano		

M96.6	Frattura ossea dopo impianto ortopedico, protesi articolare o placca per osteosintesi	N99.1	Stenosi uretrale iatrogena
M96.80	Sterno lasciato elettivamente aperto dopo intervento di chirurgia toracica	P02.1	Feto e neonato sofferenti per altre forme di distacco ed emorragia della placenta
M96.81	Torace instabile dopo intervento di chirurgia toracica	P03.1	Feto e neonato sofferenti per altre presentazioni e posizioni anomale e sproporzione fetopelvica durante il travaglio e il parto
M96.88	Altri disturbi osteomuscolari iatrogeni	P04.0	Feto e neonato sofferenti per anestesia e analgesia della madre, durante la gravidanza, il travaglio e il parto
M96.9	Disturbi osteomuscolari iatrogeni non specificati	P10.0	Emorragia subdurale da trauma da parto
N03.6	Sindrome nefritica cronica: malattia da depositi densi	P10.1	Emorragia cerebrale da trauma da parto
N04.0	Sindrome nefrosica: Lesione glomerulare minima	P10.2	Emorragia intraventricolare da trauma da parto
N04.1	Sindrome nefrosica: lesione glomerulare focale e segmentale	P10.3	Emorragia subaracnoidea da trauma da parto
N04.2	Sindrome nefrosica: glomerulonefrite diffusa membranosa	P10.4	Lacerazione della membrana tectoria del cervelletto da trauma da parto
N04.3	Sindrome nefrosica: glomerulonefrite diffusa mesangioproliferativa	P10.8	Altre lacerazioni ed emorragie intracraniche da traumi da parto
N04.4	Sindrome nefrosica: glomerulonefrite diffusa endocapillare-proliferativa	P10.9	Lacerazione o emorragia intracranica da trauma da parto, non specificata
N04.5	Sindrome nefrosica: glomerulonefrite diffusa mesangiocapillare	P11.1	Altri lesioni cerebrali, specificate, da trauma da parto
N04.6	Sindrome nefrosica: malattia da depositi densi	P11.2	Lesione cerebrale, non specificata, da trauma da parto
N04.7	Sindrome nefrosica: Glomerulonefrite con formazione a mezzaluna	P15.6	Necrosi del tessuto adiposo sottocutaneo da trauma da parto
N04.8	Sindrome nefrosica: altre modifiche morfologiche	P20.0	Ipossia intrauterina diagnosticata prima dell'inizio del travaglio
N04.9	Sindrome nefrosica: Tipo di modifica morfologica non specificata	P22.0	Sindrome di sofferenza [distress] respiratoria(o) neonatale
N08.3	Disturbi glomerulari in diabete mellito {E10-E14 con quarto carattere posizione .2}	P23.0	Polmonite congenita virale
N10	Nefrite tubulo-interstiziale acuta	P23.1	Polmonite congenita da Chlamydiae
N12	Nefrite tubulo-interstiziale non specificata se acuta o cronica	P23.2	Polmonite congenita da Stafilococco
N13.5	Inginocchiamento e stenosi dell'uretere senza idronefrosi	P23.3	Polmonite congenita da Streptococco, gruppo B
N13.8	Altra uropatia da ostruzione e da reflusso	P23.4	Polmonite congenita da Escherichia coli
N13.9	Uropatia da ostruzione e da reflusso non specificata	P23.5	Polmonite congenita da Pseudomonas
N15.10	Ascesso renale	P23.6	Polmonite congenita da altri batteri
N15.11	Ascesso perirenale	P23.8	Polmonite congenita da altri microorganismi
N17.0	Insufficienza renale acuta con necrosi tubulare	P23.9	Polmonite congenita non specificata
N17.1	Insufficienza renale acuta con necrosi corticale acuta	P24.0	Aspirazione neonatale di meconio
N17.2	Insufficienza renale acuta con necrosi midollare	P24.1	Aspirazione neonatale di liquido amniotico e muco
N17.8	Altro tipo di insufficienza renale acuta	P24.2	Aspirazione neonatale di sangue
N17.9	Insufficienza renale acuta non specificata	P24.3	Aspirazione neonatale di latte e di cibo rigurgitati
N18.1	Malattia renale cronica, stadio 1	P24.8	Altre sindromi da aspirazione neonatale
N18.2	Malattia renale cronica, stadio 2	P24.9	Sindrome da aspirazione neonatale non specificata
N18.3	Malattia renale cronica, stadio 3	P25.0	Enfisema interstiziale che ha origine nel periodo perinatale
N18.4	Malattia renale cronica, stadio 4	P25.1	Pneumotorace che ha origine nel periodo perinatale
N18.80	Disfunzione renale cronica unilaterale	P25.2	Pneumomediastino che ha origine nel periodo perinatale
N18.89	Altra malattia renale cronica, stadio non specificato	P25.3	Pneumopericardio che ha origine nel periodo perinatale
N18.9	Malattia renale cronica non specificata	P25.8	Altre condizioni morbose correlate all'enfisema interstiziale che hanno origine nel periodo perinatale
N19	Insufficienza renale non specificata	P26.0	Emorragia tracheobronchiale che ha origine nel periodo perinatale
N20.0	Calcolo del rene	P26.1	Emorragia polmonare massiva che ha origine nel periodo perinatale
N20.2	Calcolo del rene con calcolo dell'uretere	P26.8	Altre emorragie polmonari che hanno origine nel periodo perinatale
N25.1	Diabete insipido nefrogeno	P26.9	Emorragia polmonare che ha origine nel periodo perinatale, non specificata
N28.0	Ischemia ed infarto renali	P27.0	Sindrome di Wilson-Mikity
N32.1	Fistola entero-vescicale	P27.1	Displasia broncopolmonare che ha origine nel periodo perinatale
N32.2	Fistola vescicale non classificata altrove	P27.8	Altre malattie respiratorie croniche che hanno origine nel periodo perinatale
N32.3	Diverticolo vescicale	P27.9	Malattia respiratoria cronica non specificata che ha origine nel periodo perinatale
N32.4	Rottura non traumatica della vescica	P28.5	Insufficienza respiratoria acuta neonatale
N34.0	Ascesso uretrale	P29.0	Insufficienza cardiaca neonatale
N35.8	Altra stenosi uretrale	P35.0	Sindrome della rosolia congenita
N36.0	Fistola uretrale	P35.1	Infezione congenita da Citomegalovirus
N36.1	Diverticolo uretrale	P35.2	Infezione erpetica [herpes simplex] congenita
N39.0	Infezione delle vie urinarie, sede non specificata	P35.3	Epatite virale congenita
N43.1	Iidrocele infetto	P35.8	Altre malattie virali congenite
N44.0	Torsione del testicolo	P35.9	Malattia virale congenita non specificata
N44.1	Torsione dell'idatide	P36.0	Sepsi neonatale da Streptococco, gruppo B
N45.0	Orchite, epididimite e orchiepididimite con ascesso	P36.1	Sepsi neonatale da altri e non specificati Streptococchi
N76.4	Ascesso della vulva	P36.2	Sepsi neonatale da Staphylococcus Aureus
N82.0	Fistola vescicovaginale	P36.3	Sepsi neonatale da altri e non specificati Stafilococchi
N82.1	Altre fistole dell'apparato genitourinario femminile	P36.4	Sepsi neonatale da Escherichia coli
N82.2	Fistola tra intestino tenue e vagina	P36.5	Sepsi neonatale da batteri anaerobi
N82.3	Fistola colo-vaginale		
N82.4	Altra fistola entero-genitale femminile		
N82.5	Fistola genito-cutanea femminile		
N82.8	Altra fistola dell'apparato genitale femminile		
N82.9	Fistola dell'apparato genitale femminile non specificata		
N83.5	Torsione di ovaio, peduncolo ovarico e tuba di Falloppio		

P36.8	Altra sepsi batterica neonatale	Q05.4	Spina bifida non specificata, con idrocefalo
P36.9	Sepsi batterica neonatale non specificata	Q05.5	Spina bifida cervicale senza idrocefalo
P37.0	Tubercolosi congenita	Q05.6	Spina bifida toracica senza idrocefalo
P37.1	Toxoplasmosi congenita	Q05.7	Spina bifida lombare senza idrocefalo
P37.2	Listeriosi neonatale (disseminata)	Q05.8	Spina bifida sacrale senza idrocefalo
P37.3	Malaria falciparum congenita	Q05.9	Spina bifida non specificata
P37.4	Altra malaria congenita	Q06.0	Amielia
P37.8	Altre malattie infettive e parassitarie congenite, specificate	Q06.1	Ipoplasi e displasia del midollo spinale
P37.9	Malattia infettiva e parassitaria congenita, non specificata	Q06.2	Diastematomielia
P52.0	Emorragia intraventricolare (non traumatica), di grado 1, del feto e del neonato	Q06.3	Altre malformazioni congenite della cauda equina
P52.1	Emorragia intraventricolare (non traumatica) di grado 2 del feto e del neonato	Q06.4	Idromielia
P52.2	Emorragia intraventricolare, (non traumatica) di grado 3 del feto e del neonato	Q06.8	Altre malformazioni congenite specificate del midollo spinale
P52.3	Emorragia intraventricolare, non specificata, (non traumatica) del feto e del neonato	Q07.0	Sindrome di Arnold-Chiari
P52.5	Emorragia subaracnoidea (non traumatica) del feto e del neonato	Q15.0	Glaucoma congenito
P53	Malattia emorragica del feto e del neonato	Q20.0	Tronco arterioso comune
P54.4	Emorragia surrenale neonatale	Q20.1	Ventricolo destro a doppia uscita
P56.0	Idrope fetale da isoimmunizzazione	Q20.2	Ventricolo sinistro a doppia uscita
P56.9	Idrope fetale da altra e non specificata malattia emolitica	Q20.3	Connessione discordante ventricolo-arteriosa
P57.0	Ittero nucleare da isoimmunizzazione	Q20.4	Cuore biatriale univentricolato
P57.8	Altro ittero nucleare specificato	Q20.5	Connessione atrio-ventricolare discordante
P57.9	Ittero nucleare non specificato	Q21.1	Difetto del setto interatriale [comunicazione interatriale]
P59.1	Sindrome della bile spessa	Q21.2	Difetto del setto atrio-ventricolare [comunicazione atrio-ventricolare]
P59.2	Ittero neonatale da altre e non specificate lesioni epatocellulari	Q21.3	Tetralogia di Fallot
P60	Coagulazione intravasale disseminata del feto e del neonato	Q21.4	Difetto del setto aorto-polmonare [comunicazione aorto-polmonare]
P61.0	Trombocitopenia transitoria neonatale	Q22.0	Atresia della valvola polmonare
P70.0	Sindrome neonatale di madre con diabete gravidico	Q22.1	Stenosi congenita della valvola polmonare
P70.1	Sindrome neonatale di madre diabetica	Q22.4	Stenosi tricuspide congenita
P70.2	Diabete mellito neonatale	Q22.5	Anomalia di Ebstein
P72.1	Iperitiroidismo transitorio neonatale	Q22.6	Sindrome del cuore destro ipoplasico
P77	Enterocolite necrotizzante del feto e del neonato	Q22.8	Altre malformazioni congenite della valvola tricuspide
P78.0	Perforazione intestinale perinatale	Q22.9	Malformazione congenita della valvola tricuspide non specificata
P78.1	Altra peritonite neonatale	Q23.0	Stenosi congenita della valvola aortica
P83.0	Sclerema neonatale	Q23.1	Insufficienza congenita della valvola aortica
P83.2	Idrope fetale non da malattia emolitica	Q23.2	Stenosi mitralica congenita
P90	Convulsioni neonatali	Q23.3	Insufficienza mitralica congenita
P94.0	Miastenia grave transitoria neonatale	Q23.4	Sindrome del cuore sinistro ipoplasico
P94.2	Ipotonia congenita	Q23.8	Altre malformazioni congenite della valvola aortica e della valvola mitrale
P96.0	Insufficienza renale congenita	Q23.9	Malformazione congenita non specificata della valvola aortica e della valvola mitralica
P96.1	Sintomi da astinenza neonatale per tossicodipendenza materna	Q24.2	Cuore triatriale
P96.2	Sintomi da astinenza da uso terapeutico di farmaci somministrati al neonato	Q24.3	Stenosi infundibolare della polmonare
Q00.0	Anencefalia	Q24.4	Stenosi subaortica congenita
Q00.1	Craniorachischisi	Q24.5	Malformazione dei vasi coronarici
Q00.2	Iniencefalia	Q24.6	Blocco cardiaco congenito
Q01.0	Encefalocele frontale	Q24.8	Altre malformazioni congenite specificate del cuore
Q01.1	Encefalocele S.A.I. o frontale	Q25.1	Coartazione dell'aorta
Q01.2	Encefalocele occipitale	Q25.2	Atresia dell'aorta
Q01.8	Encefalocele di altre sedi	Q25.3	Stenosi dell'aorta
Q01.9	Encefalocele non specificato	Q26.2	Connessione totalmente anomala delle vene polmonari
Q03.0	Malformazioni dell'acquedotto di Silvio	Q26.3	Connessione parzialmente anomala delle vene polmonari
Q03.1	Atresia dei forami di Magendie e di Luschka	Q28.00	Aneurisma arteriovenoso congenito di vasi precerebrali
Q03.8	Altro idrocefalo congenito	Q28.01	Fistola arteriovenosa congenita di vasi precerebrali
Q03.9	Idrocefalo congenito non specificato	Q28.08	Altra malformazione arteriovenosa congenita di vasi precerebrali
Q04.0	Malformazioni congenite del corpo calloso	Q28.09	Malformazione arteriovenosa congenita di vasi precerebrali non specificata
Q04.1	Arinencefalia	Q28.10	Aneurisma congenito di vasi precerebrali
Q04.2	Oloprosencefalia	Q28.11	Fistola congenita di vasi precerebrali
Q04.3	Altre difetti, per riduzione, dell'encefalo	Q28.18	Altra malformazione congenita di vasi precerebrali
Q04.4	Displasia setto-ottica	Q28.19	Malformazione congenita di vasi precerebrali non specificata
Q04.5	Megaloencefalia	Q28.20	Aneurisma arteriovenoso congenito di vasi cerebrali
Q04.6	Cisti cerebrali congenite	Q28.21	Fistola arteriovenosa congenita di vasi cerebrali
Q04.8	Altre malformazioni congenite specificate dell'encefalo	Q28.28	Altra malformazione arteriovenosa congenita di vasi cerebrali
Q05.0	Spina bifida cervicale con idrocefalo	Q28.29	Malformazione arteriovenosa congenita di vasi cerebrali non specificata
Q05.1	Spina bifida toracica con idrocefalo	Q28.30	Aneurisma arteriovenoso congenito di vasi cerebrali
Q05.2	Spina bifida lombare con idrocefalo	Q28.31	Fistola congenita di vasi cerebrali
Q05.3	Spina bifida sacrale con idrocefalo	Q28.38	Altra malformazione congenita di vasi cerebrali

Q28.39	Malformazione congenita di vasi cerebrali non specificata	Q60.3	Ipoplasia renale unilaterale
Q30.0	Atresia delle coane	Q60.4	Ipoplasia renale bilaterale
Q31.0	Membrana laringea	Q60.5	Ipoplasia renale non specificata
Q31.1	Stenosi subglottica congenita	Q60.6	Sindrome di Potter
Q31.2	Ipoplasia laringea	Q61.1	Rene policistico, autosomico recessivo
Q31.3	Laringocele	Q64.1	Estrofia della vescica
Q31.5	Laringomalacia congenita	Q64.2	Valvole uretrali posteriori congenite
Q31.8	Altre malformazioni congenite della laringe	Q64.3	Altre forme di atresia e stenosi dell'uretra e del collo vescicale
Q31.9	Malformazione congenita della laringe non specificata	Q74.3	Artrogriposi multipla congenita
Q32.0	Tracheomalacia congenita	Q75.0	Craniosinostosi
Q32.1	Altre malformazioni congenite della trachea	Q75.1	Disostosi craniofacciale
Q32.2	Broncomalacia congenita	Q75.2	Ipertelorismo
Q32.3	Stenosi bronchiale congenita	Q75.3	Macrocefalia
Q32.4	Altre malformazioni congenite dei bronchi	Q75.4	Disostosi mandibolofacciale
Q33.0	Polmone cistico congenito	Q75.5	Disostosi oculo-mandibolo-facciale
Q33.2	Sequestrazione (congenita) polmonare	Q75.8	Altre malformazioni congenite specificate del cranio e di ossa del viso
Q33.3	Agenesia polmonare	Q75.9	Malformazione congenita del cranio e di ossa del viso non specificata
Q33.4	Bronchiectasia congenita	Q76.1	Sindrome di Klippel-Feil
Q33.6	Ipoplasia e displasia del polmone	Q77.0	Acondrogenesi
Q37.0	Schisi del palato duro con cheiloschisi bilaterale	Q77.1	Nanismo tanatoforo
Q37.1	Schisi del palato duro con cheiloschisi unilaterale	Q77.2	Sindrome delle coste corte
Q37.2	Schisi del palato molle con cheiloschisi bilaterale	Q77.3	Condrodisplasia punctata
Q37.3	Schisi del palato molle con cheiloschisi unilaterale	Q77.4	Acondroplasia
Q37.4	Schisi del palato duro e del palato molle con cheiloschisi bilaterale	Q77.5	Displasia distrofica
Q37.5	Schisi del palato duro e del palato molle con cheiloschisi unilaterale	Q77.6	Displasia condro-ectodermica
Q37.8	Palatoschisi con cheiloschisi bilaterale non specificata	Q77.7	Displasia spondiloepifisaria
Q37.9	Palatoschisi con cheiloschisi unilaterale non specificata	Q77.8	Altra osteocondrodisplasia con difetti di crescita delle ossa lunghe e della colonna vertebrale
Q38.7	Tasca faringea	Q77.9	Osteocondrodisplasia con difetti di crescita delle ossa lunghe e della colonna vertebrale non specificata
Q39.0	Atresia dell'esofago senza fistola	Q78.0	Osteogenesi imperfetta
Q39.1	Atresia dell'esofago con fistola tracheo-esofagea	Q78.1	Displasia fibrosa poliostotica
Q39.2	Fistola esofago-tracheale congenita senza atresia	Q78.2	Osteopetrosi
Q39.3	Stenosi e strittura congenite dell'esofago	Q78.3	Displasia diafisaria progressiva
Q39.4	Diaframma esofageo	Q78.4	Encondromatosi
Q41.0	Assenza, atresia e stenosi congenite del duodeno	Q78.6	Esostosi multiple congenite (Aclasia diafisaria)
Q41.1	Assenza, atresia e stenosi congenite del digiuno	Q78.9	Osteocondrodisplasia non specificata
Q41.2	Assenza, atresia e stenosi congenite dell'ileo	Q79.0	Ernia diaframmatica congenita
Q41.8	Assenza, atresia e stenosi congenite di altre parti specificate dell'intestino tenue	Q79.1	Altre malformazioni congenite del diaframma
Q41.9	Assenza, atresia e stenosi congenite dell'intestino tenue, parte non specificata	Q79.2	Esonfalo
Q42.0	Assenza, atresia e stenosi congenite del retto con fistola	Q79.3	Gastroschisi
Q42.1	Assenza, atresia e stenosi congenite del retto senza fistola	Q79.4	Sindrome da deficit della muscolatura addominale
Q42.2	Assenza, atresia e stenosi congenite dell'ano con fistola	Q79.5	Altre malformazioni congenite della parete addominale
Q42.3	Assenza, atresia e stenosi congenite dell'ano senza fistola	Q79.6	Sindrome di Ehlers-Danlos
Q42.8	Assenza, atresia e stenosi congenite di altra parte del colon	Q80.0	Ittiosi volgare
Q42.9	Assenza, atresia e stenosi congenite di sede non specificata del grosso intestino	Q80.1	Ittiosi legata al cromosoma X
Q43.0	Diverticolo di Meckel	Q80.2	Ittiosi lamellare
Q43.1	Malattia di Hirschsprung	Q80.3	Eritroderma bolloso congenito ittiosiforme
Q43.2	Altri disturbi funzionali congeniti del colon	Q80.4	Ittiosi congenita grave (Feto arlecchino)
Q43.3	Malformazioni congenite di fissazione dell'intestino	Q80.8	Altra ittiosi congenita
Q44.2	Atresia delle vie biliari	Q80.9	Ittiosi congenita non specificata
Q44.3	Stenosi e restringimento congeniti delle vie biliari	Q82.4	Displasia ectodermica (anidrotica)
Q44.6	Malattia cistica del fegato	Q85.0	Neurofibromatosi (non maligna)
Q44.7	Altre malformazioni congenite del fegato	Q85.1	Sclerosi tuberosa
Q45.0	Agenesia, aplasia e ipoplasia del pancreas	Q85.8	Altre facomatosi non classificate altrove
Q45.1	Pancreas anulare	Q85.9	Facomatosi non specificata
Q45.2	Cisti pancreatiche congenite	Q86.1	Sindrome fetale da antiépiletici
Q45.3	Altre malformazioni congenite del pancreas o del dotto pancreatico	Q86.2	Dismorfismo da Warfarin
Q56.0	Ermafroditismo non classificato altrove	Q86.8	Altre sindromi malformative congenite da cause esogene conosciute
Q56.1	Pseudoermafroditismo maschile non classificato altrove	Q87.0	Sindromi malformative congenite che alterano soprattutto l'aspetto facciale
Q56.2	Pseudoermafroditismo femminile, non classificato altrove	Q87.1	Sindromi malformative congenite associate soprattutto a bassa statura
Q56.3	Pseudoermafroditismo non specificato	Q87.2	Sindromi malformative congenite che interessano soprattutto gli arti
Q56.4	Sesso indeterminato non specificato	Q87.3	Sindromi malformative congenite caratterizzate da un accrescimento precoce eccessivo
Q60.0	Agenesia renale unilaterale	Q87.4	Sindrome di Marfan
Q60.1	Agenesia renale bilaterale		
Q60.2	Agenesia renale non specificata		

Q87.5	Altre sindromi malformative congenite con altre alterazioni scheletriche	S02.2	Frattura delle ossa nasali
Q87.8	Altre sindromi malformative congenite specificate non classificate altrove	S02.3	Frattura del pavimento dell'orbita
Q89.1	Malformazioni congenite della ghiandola surrenale	S02.4	Frattura dello zigomatico e del mascellare superiore
Q89.4	Gemelli congiunti	S02.60	Frattura della mandibola: Parte non specificata
Q89.7	Malformazioni congenite multiple non classificate altrove	S02.61	Frattura della mandibola: Processo condileo
Q89.8	Altre malformazioni congenite specificate	S02.62	Frattura della mandibola: Sottocondiloidea
Q90.0	Trisomia 21, non disgiunzione meiotica	S02.63	Frattura della mandibola: Processo coronoideo
Q90.1	Trisomia 21, mosaicismo (non disgiunzione mitotica)	S02.64	Frattura della mandibola: Ramo mandibolare, parte non specificata
Q90.2	Trisomia 21, traslocazione	S02.65	Frattura della mandibola: Angolo mandibolare
Q90.9	Sindrome di Down non specificata	S02.66	Frattura della mandibola: Sinfisi mandibolare
Q91.0	Trisomia 18, non disgiunzione meiotica	S02.67	Frattura della mandibola: Parte alveolare
Q91.1	Trisomia 18, mosaicismo (non disgiunzione mitotica)	S02.68	Frattura della mandibola: Corpo mandibolare, altre e non specificate parti
Q91.2	Trisomia 18, traslocazione	S02.69	Frattura della mandibola: Parti multiple
Q91.3	Sindrome di Edwards non specificata	S05.2	Lacerazione e rottura oculari con prolusso o perdita di tessuto intraoculare
Q91.4	Trisomia 13, non disgiunzione meiotica	S05.3	Lacerazione oculare senza prolusso o perdita di tessuto intraoculare
Q91.5	Trisomia 13, mosaicismo (non disgiunzione mitotica)	S05.4	Ferita penetrante dell'orbita con o senza corpo estraneo
Q91.6	Trisomia 13, traslocazione	S05.5	Ferita penetrante del globo oculare con corpo estraneo
Q91.7	Sindrome di Patau non specificata	S05.6	Ferita penetrante del globo oculare senza corpo estraneo
Q92.0	Trisomia completa, non disgiunzione meiotica	S05.7	Avulsione dell'occhio
Q92.1	Trisomia completa, mosaicismo (non disgiunzione mitotica)	S05.8	Altri traumasmi dell'occhio e dell'orbita
Q92.2	Trisomia parziale maggiore	S06.0	Commozione cerebrale
Q92.3	Trisomia parziale minore	S06.1	Edema cerebrale traumatico
Q92.4	Duplicazioni visibili solo in prometafase	S06.20	Traumatismo cerebrale e cerebellare diffuso, non specificato
Q92.5	Duplicazioni con altri riassetamenti complessi	S06.21	Contusioni cerebrali diffuse
Q92.6	Cromosomi marcatori soprannumerari	S06.22	Contusioni cerebellari diffuse
Q92.7	Triploidia e poliploidia	S06.23	Ematomi intracerebrali e cerebellari multipli
Q92.8	Altre trisomie specificate e trisomie parziali di autosomi	S06.28	Altri traumasmi cerebrali e cerebellari diffusi
Q92.9	Trisomia e trisomia parziale di autosomi non specificate	S06.30	Traumatismo cerebrale e cerebellare focale, non specificato
Q93.0	Monosomia completa, non disgiunzione meiotica	S06.31	Contusione cerebrale focale
Q93.1	Monosomia completa, mosaicismo (non disgiunzione mitotica)	S06.32	Contusione cerebellare focale
Q93.2	Cromosomi ad anello e dicentrici	S06.33	Ematoma cerebrale focale
Q93.3	Delezione del braccio corto del cromosoma 4	S06.34	Ematoma cerebellare focale
Q93.4	Delezione del braccio corto del cromosoma 5	S06.38	Altri traumasmi cerebrali e cerebellari focali
Q93.5	Altre delezioni parziali di un cromosoma	S06.4	Emorragia epidurale
Q93.6	Delezioni visibili solo in prometafase	S06.5	Emorragia subdurale traumatica
Q93.7	Delezioni con altri riarrangiamenti complessi	S06.6	Emorragia subaracnoidea traumatica
Q93.8	Altre delezioni a carico di autosomi	S06.70	Traumatismo intracranico con perdita di conoscenza: Meno di 30 minuti
Q93.9	Delezione a carico di autosomi non specificata	S06.71	Traumatismo intracranico con perdita di conoscenza: Da 30 minuti a 24 ore
Q95.2	Riarrangiamento autosomico bilanciato in individuo non normale	S06.72	Traumatismo intracranico con perdita di conoscenza: Più di 24 ore, con ritorno al precedente stato di coscienza
Q95.3	Riarrangiamento bilanciato cromosoma sessuale/autosoma in individuo non normale	S06.79	Traumatismo intracranico con perdita di conoscenza: Durata non specificata
Q95.4	Individui con marcatore per eterocromatina	S06.8	Altri traumasmi intracranici
Q95.5	Individui con siti fragili autosomici	S06.9	Traumatismo intracranico non specificato
Q95.8	Altri riarrangiamenti bilanciati e marcatori strutturali	S07.0	Traumatismo da schiacciamento del viso
Q95.9	Riarrangiamento bilanciato e marcatore strutturale non specificato	S07.1	Traumatismo da schiacciamento del cranio
Q99.0	Chimerismo 46,XX/46,XY	S07.8	Traumatismo da schiacciamento di altre parti della testa
Q99.1	Ermafroditismo vero con cariotipo 46,XX	S07.9	Traumatismo da schiacciamento della testa, parte non specificata
Q99.2	Fragilità del cromosoma X	S09.2	Rottura traumatica della membrana timpanica
R02	Gangrena non classificata altrove	S09.9	Traumatismo della testa non specificato
R16.2	Epatomegalia con splenomegalia non classificata altrove	S11.01	Ferita aperta: Laringe
R29.1	Meningismo	S11.02	Ferita aperta: Trachea, parte cervicale
R40.2	Coma non specificato	S11.1	Ferita aperta interessante la ghiandola tiroide
R56.8	Altre e non specificate convulsioni	S11.21	Ferita aperta: Faringe
S01.35	Ferita aperta: Tuba di Eustachio	S11.22	Ferita aperta: Esofago, parte cervicale
S01.36	Ferita aperta: Catena ossicolare	S12.0	Frattura della prima vertebra cervicale
S01.37	Ferita aperta: Timpano	S12.1	Frattura della seconda vertebra cervicale
S01.38	Ferita aperta: Orecchio interno	S12.21	Frattura della terza vertebra cervicale
S01.39	Ferita aperta: Altre e multiple parti dell'orecchio e delle strutture uditive	S12.22	Frattura della quarta vertebra cervicale
S01.50	Ferita aperta: Bocca, parte non specificata	S12.23	Frattura della quinta vertebra cervicale
S01.52	Ferita aperta: Mucosa della guancia	S12.24	Frattura della sesta vertebra cervicale
S01.53	Ferita aperta: Gengiva (processo alveolare)	S12.25	Frattura della settima vertebra cervicale
S01.54	Ferita aperta: Lingua e pavimento orale	S12.7	Fratture multiple della colonna cervicale
S01.55	Ferita aperta: Palato	S12.8	Frattura di altre parti del collo
S01.59	Ferita aperta: Altre e multiple parti del labbro e della cavità orale		
S02.0	Frattura della volta cranica		
S02.1	Frattura della base cranica		

S12.9	Frattura del collo, parte non specificata	S23.12	Lussazione di vertebra dorsale: D3/D4 e D4/D5
S13.0	Rottura traumatica di disco intervertebrale cervicale	S23.13	Lussazione di vertebra dorsale: D5/D6 e D6/D7
S13.10	Lussazione di vertebra cervicale: Livello non specificato	S23.14	Lussazione di vertebra dorsale: D7/D8 e D8/D9
S13.11	Lussazione di vertebra cervicale: C1/C2	S23.15	Lussazione di vertebra dorsale: D9/D10 e D10/D11
S13.12	Lussazione di vertebra cervicale: C2/C3	S23.16	Lussazione di vertebra dorsale: D11/D12
S13.13	Lussazione di vertebra cervicale: C3/C4	S23.17	Lussazione di vertebra dorsale: D12/L1
S13.14	Lussazione di vertebra cervicale: C4/C5	S24.0	Commozione ed edema del midollo spinale dorsale
S13.15	Lussazione di vertebra cervicale: C5/C6	S24.10	Traumatismi del midollo spinale dorsale, non specificati
S13.16	Lussazione di vertebra cervicale: C6/C7	S24.11	Lesione completa del midollo spinale dorsale
S13.17	Lussazione di vertebra cervicale: C7/D1	S24.12	Lesione incompleta del midollo spinale dorsale
S13.18	Lussazione di vertebra cervicale: Altro	S24.2	Traumatismo di radice nervosa della colonna dorsale
S13.2	Lussazione di altra e non specificata parte del collo	S24.4	Traumatismo di nervi simpatici toracici
S13.3	Lussazioni multiple del collo	S24.70	Traumatismo del midollo spinale dorsale: Livello non specificato
S14.0	Contusione ed edema del midollo spinale cervicale	S24.71	Traumatismo del midollo spinale: D1
S14.10	Traumatismi del midollo spinale cervicale, non specificati	S24.72	Traumatismo del midollo spinale: D2/D3
S14.11	Lesione completa del midollo spinale cervicale	S24.73	Traumatismo del midollo spinale: D4/D5
S14.12	Lesione centrale del midollo cervicale (lesione incompleta del midollo spinale)	S24.74	Traumatismo del midollo spinale: D6/D7
S14.13	Altra lesione incompleta del midollo spinale cervicale	S24.75	Traumatismo del midollo spinale: D8/D9
S14.2	Traumatismo di radice nervosa della colonna cervicale	S24.76	Traumatismo del midollo spinale: D10/D11
S14.3	Traumatismo del plesso brachiale	S24.77	Traumatismo del midollo spinale: D12
S14.5	Traumatismo di nervi simpatici cervicali	S25.0	Traumatismo dell'aorta toracica
S14.70	Traumatismo del midollo spinale cervicale: Livello non specificato	S25.1	Traumatismo dell'arteria anonima o succlavia
S14.71	Traumatismo del midollo spinale: C1	S25.2	Traumatismo della vena cava superiore
S14.72	Traumatismo del midollo spinale: C2	S25.3	Traumatismo della vena anonima o succlavia
S14.73	Traumatismo del midollo spinale: C3	S26.0	Traumatismo del cuore con emopericardio
S14.74	Traumatismo del midollo spinale: C4	S26.81	Contusione del cuore
S14.75	Traumatismo del midollo spinale: C5	S26.82	Lacerazione del cuore senza apertura di cavità cardiaca
S14.76	Traumatismo del midollo spinale: C6	S26.83	Lacerazione del cuore con apertura di cavità cardiaca
S14.77	Traumatismo del midollo spinale: C7	S26.88	Altri traumatismi del cuore
S14.78	Traumatismo del midollo spinale: C8	S26.9	Traumatismo del cuore non specificato
S15.00	Traumatismo: Arteria carotide, parte non specificata	S27.0	Pneumotorace traumatico
S15.01	Traumatismo: Arteria carotide comune	S27.1	Emotorace traumatico
S15.02	Traumatismo: Arteria carotide esterna	S27.2	Emopneumotorace traumatico
S15.03	Traumatismo: Arteria carotide interna	S27.32	Lacerazione del polmone
S15.3	Traumatismo della vena giugulare interna	S27.38	Altri e non specificati traumatismi del polmone
S17.0	Traumatismo da schiacciamento di laringe e trachea	S27.4	Traumatismo di bronco
S17.8	Traumatismo da schiacciamento di altre parti del collo	S27.5	Traumatismo della trachea toracica
S17.9	Traumatismo da schiacciamento del collo, parte non specificata	S27.6	Traumatismo della pleura
S21.1	Ferita aperta della parete anteriore del torace	S27.7	Traumatismi multipli di organi intratoracici
S21.2	Ferita aperta della parete posteriore del torace	S27.81	Traumatismo: Diaframma
S21.7	Ferite aperte multiple della parete toracica	S27.82	Traumatismo: Dotto toracico
S21.80	Ferita aperta di altre parti del torace, non specificata	S27.83	Traumatismo: Esofago, parte toracica
S21.83	Ferita aperta (qualsiasi parte del torace) in collegamento con traumatismo intratoracico	S27.84	Traumatismo: Timo
S21.87	Danno ai tessuti molli di primo grado su frattura o lussazione aperta del torace	S27.88	Traumatismo: Altri organi intratoracici specificati
S21.88	Danno ai tessuti molli di secondo grado su frattura o lussazione aperta del torace	S27.9	Traumatismo di organo intratoracico non specificato
S21.89	Danno ai tessuti molli di terzo grado su frattura o lussazione aperta del torace	S28.0	Trauma toracico da schiacciamento
S21.9	Ferita aperta del torace, parte non specificata	S28.1	Amputazione traumatica di parte del torace
S22.00	Frattura di vertebra dorsale: Livello non specificato	S31.0	Ferita aperta della regione lombosacrale e della pelvi
S22.01	Frattura di vertebra dorsale: D1 e D2	S31.1	Ferita aperta della parete addominale
S22.02	Frattura di vertebra dorsale: D3 e D4	S31.3	Ferita aperta dello scroto e dei testicoli
S22.03	Frattura di vertebra dorsale: D5 e D6	S31.7	Ferite aperte multiple dell'addome, della regione lombosacrale e della pelvi
S22.04	Frattura di vertebra dorsale: D7 e D8	S31.80	Ferita aperta di altre e non specificate parti dell'addome
S22.05	Frattura di vertebra dorsale: D9 e D10	S31.83	Ferita aperta (qualsiasi parte dell'addome, dei lombi e della pelvi) in collegamento con traumatismo intraaddominale
S22.06	Frattura di vertebra dorsale: D11 e D12	S31.87	Danno ai tessuti molli di primo grado su frattura o lussazione aperta della colonna lombare e della pelvi
S22.1	Fratture multiple della colonna dorsale	S31.88	Danno ai tessuti molli di secondo grado su frattura o lussazione aperta della colonna lombare e della pelvi
S22.2	Frattura dello sterno	S31.89	Danno ai tessuti molli di terzo grado su frattura o lussazione aperta della colonna lombare e della pelvi
S22.40	Fratture multiple delle costole: Non specificate	S32.00	Frattura di vertebra lombare: Livello non specificato
S22.41	Fratture multiple delle costole: Con coinvolgimento della prima costola	S32.01	Frattura di vertebra lombare: L1
S22.44	Fratture multiple delle costole: Con coinvolgimento di quattro e più costole	S32.02	Frattura di vertebra lombare: L2
S22.5	Lombo toracico mobile [flail chest]	S32.03	Frattura di vertebra lombare: L3
S23.0	Rottura traumatica di disco intervertebrale toracico	S32.04	Frattura di vertebra lombare: L4
S23.10	Lussazione di vertebra dorsale: Livello non specificato	S32.05	Frattura di vertebra lombare: L5
S23.11	Lussazione di vertebra dorsale: D1/D2 e D2/D3	S32.1	Frattura del sacro
		S32.2	Frattura del coccige
		S32.82	Frattura: Colonna lombare e sacro, parte non specificata

S32.89	Frattura: Altre e multiple parti della pelvi	S45.0	Traumatismo dell'arteria ascellare
S33.0	Rottura traumatica di disco intervertebrale lombare	S45.1	Traumatismo dell'arteria brachiale
S33.10	Lussazione di vertebra lombare: Livello non specificato	S45.2	Traumatismo della vena ascellare o brachiale
S33.11	Lussazione di vertebra lombare: L1/L2	S45.3	Traumatismo di vena superficiale a livello della spalla e del braccio
S33.12	Lussazione di vertebra lombare: L2/L3		
S33.13	Lussazione di vertebra lombare: L3/L4	S45.7	Traumatismo di vasi sanguigni multipli a livello della spalla e del braccio
S33.14	Lussazione di vertebra lombare: L4/L5		
S33.15	Lussazione di vertebra lombare: L5/S1	S45.8	Traumatismo di altri vasi sanguigni a livello della spalla e del braccio
S34.0	Contusione ed edema del midollo spinale lombare		
S34.10	Lesione completa del midollo spinale lombare	S45.9	Traumatismo di vaso sanguigno non specificato a livello della spalla e del braccio
S34.11	Lesione incompleta del midollo spinale lombare		
S34.18	Altro traumatismo del midollo spinale lombare	S47	Traumatismo da schiacciamento della spalla e del braccio
S34.2	Traumatismo di radice nervosa della colonna lombare e sacrale	S55.0	Traumatismo dell'arteria ulnare a livello dell'avambraccio
S34.30	Sindrome della cauda equina traumatica completa	S55.1	Traumatismo dell'arteria radiale a livello dell'avambraccio
S34.31	Sindrome della cauda equina traumatica incompleta	S55.2	Traumatismo di vena a livello dell'avambraccio
S34.38	Altri e non specificati traumi della cauda equina	S55.7	Traumatismo di vasi sanguigni multipli a livello dell'avambraccio
S34.4	Traumatismo del plesso lombosacrale	S55.8	Traumatismo di altri vasi sanguigni a livello dell'avambraccio
S34.5	Traumatismo di nervi simpatici lombari, sacrali e pelvici	S55.9	Traumatismo di vaso sanguigno, non specificato, a livello dell'avambraccio
S34.70	Traumatismo del midollo spinale lombosacrale: Livello non specificato		
		S57.0	Traumatismo da schiacciamento del gomito
S34.71	Traumatismo del midollo spinale: L1	S57.8	Traumatismo da schiacciamento di altre parti dell'avambraccio
S34.72	Traumatismo del midollo spinale: L2	S57.9	Traumatismo da schiacciamento dell'avambraccio, parte non specificata
S34.73	Traumatismo del midollo spinale: L3		
S34.74	Traumatismo del midollo spinale: L4	S62.8	Frattura di altre e non specificate parti del polso e della mano
S34.75	Traumatismo del midollo spinale: L5	S65.0	Traumatismo dell'arteria ulnare a livello del polso e della mano
S34.76	Traumatismo del midollo spinale: S1	S65.1	Traumatismo dell'arteria radiale a livello del polso e della mano
S34.77	Traumatismo del midollo spinale: S2-S5	S65.2	Traumatismo dell'arco palmare superficiale
S35.0	Traumatismo dell'aorta addominale	S65.3	Traumatismo dell'arco palmare profondo
S35.1	Traumatismo della vena cava inferiore	S65.4	Traumatismo di vaso(i) sanguigno(i) del pollice
S35.2	Traumatismo del tronco celiaco o dell'arteria mesenterica	S65.5	Traumatismo di vaso(i) sanguigno(i) di altro dito
S35.3	Traumatismo della vena porta o della vena splenica	S65.7	Traumatismo di vasi sanguigni multipli a livello del polso e della mano
S35.4	Traumatismo di vaso sanguigno renale		
S35.5	Traumatismo di vaso sanguigno iliaco	S65.8	Traumatismo di altri vasi sanguigni a livello del polso e della mano
S35.7	Traumatismo di vasi sanguigni multipli a livello dell'addome, della regione lombosacrale e della pelvi	S65.9	Traumatismo di vaso sanguigno non specificato a livello del polso e della mano
S35.8	Traumatismo di altri vasi sanguigni a livello dell'addome, della regione lombosacrale e della pelvi	S67.0	Traumatismo da schiacciamento del pollice e altro(e) dito(a) della mano
S35.9	Traumatismo di vaso sanguigno non specificato a livello dell'addome, della regione lombosacrale e della pelvi	S67.8	Traumatismo da schiacciamento di altre e non specificate parti del polso e della mano
S36.01	Ematoma della milza		
S36.02	Lacerazione capsulare della milza, senza lacerazione maggiore del parenchima	S70.1	Contusione della coscia
		S75.7	Traumatismo di vasi sanguigni multipli a livello dell'anca e della coscia
S36.03	Lacerazione della milza con coinvolgimento del parenchima	S75.8	Traumatismo di altri vasi sanguigni a livello dell'anca e della coscia
S36.10	Traumatismo del fegato, non specificato		
S36.11	Contusione ed ematoma del fegato	S75.9	Traumatismo di vaso sanguigno non specificato a livello dell'anca e della coscia
S36.12	Lacerazione del fegato, non specificata		
S36.13	Lieve lacerazione del fegato	S77.0	Traumatismo da schiacciamento dell'anca
S36.14	Moderata lacerazione del fegato	S77.1	Traumatismo da schiacciamento della coscia
S36.15	Grave lacerazione del fegato	S77.2	Traumatismo da schiacciamento dell'anca con la coscia
S36.16	Altro traumatismo del fegato		
S36.17	Traumatismo: Colecisti	S82.11	Frattura dell'estremità prossimale della tibia: Con frattura del perone (qualsiasi parte)
S36.18	Traumatismo: Dotto biliare		
S36.40	Traumatismo: Intestino tenue, parte non specificata	S82.41	Frattura del solo perone: Estremità prossimale
S36.50	Traumatismo: Colon, parte non specificata	S85.1	Traumatismo dell'arteria tibiale (anteriore) (posteriore)
S36.52	Traumatismo: Colon trasverso	S85.2	Traumatismo dell'arteria peroneale
S36.53	Traumatismo: Colon discendente	S85.7	Traumatismo di vasi sanguigni multipli a livello della gamba
S36.59	Traumatismo: Altre e multiple parti del colon	S85.9	Traumatismo di vaso sanguigno non specificato a livello della gamba
S36.6	Traumatismo del retto		
S36.7	Traumatismo di organi multipli intraaddominali	S87.0	Traumatismo da schiacciamento del ginocchio
S36.81	Traumatismo: Peritoneo	S87.8	Traumatismo da schiacciamento di altre e non specificate parti della gamba
S36.83	Traumatismo: Retroperitoneo		
S37.02	Lacerazione del rene	S95.0	Traumatismo dell'arteria dorsale del piede
S37.1	Traumatismo dell'uretere	S95.1	Traumatismo dell'arteria plantare del piede
S38.0	Traumatismo da schiacciamento di organi genitali esterni	S95.2	Traumatismo della vena dorsale del piede
S38.1	Traumatismo da schiacciamento di altre e non specificate parti dell'addome, della regione lombosacrale e della pelvi	S95.7	Traumatismo di vasi sanguigni multipli a livello della caviglia e del piede
S38.3	Amputazione traumatica di altre e non specificate parti dell'addome, della regione lombosacrale e della pelvi	S95.8	Traumatismo di altri vasi sanguigni a livello della caviglia e del piede
S42.21	Frattura dell'estremità superiore dell'omero: Testa	S95.9	Traumatismo di vaso sanguigno non specificato a livello della caviglia e del piede
S42.29	Frattura dell'estremità superiore dell'omero: Altre e multiple parti		
S42.3	Frattura della diafisi dell'omero	S97.0	Traumatismo da schiacciamento della caviglia
		S97.1	Traumatismo da schiacciamento di dito(a)

S97.8	Traumatismo da schiacciamento di altre parti della caviglia e del piede	T21.72	Corrosione di terzo grado del tronco: parete toracica ad eccezione delle mammelle e delle areole
T02.00	Fratture interessanti la testa e il collo: chiusa	T21.73	Corrosione di terzo grado del tronco: parete addominale
T02.01	Fratture interessanti la testa e il collo: aperto	T21.74	Corrosione di terzo grado del tronco: dorso [qualsiasi parte]
T02.11	Fratture interessanti il torace, la regione lombosacrale e la pelvi: aperto	T21.75	Corrosione di terzo grado del tronco: Genitali esterni
T02.40	Fratture interessanti regioni multiple di entrambi gli arti superiori: chiusa	T21.79	Corrosione di terzo grado del tronco: Altri
T02.41	Fratture interessanti regioni multiple di entrambi gli arti superiori: aperto	T22.30	Ustione di terzo grado della spalla e dell'arto superiore, tranne polso e mano: Parte non specificata
T02.50	Fratture interessanti regioni multiple di entrambi gli arti inferiori: chiusa	T22.31	Ustione di terzo grado della spalla e dell'arto superiore, tranne polso e mano: avambraccio e gomito
T02.51	Fratture interessanti regioni multiple di entrambi gli arti inferiori: aperto	T22.32	Ustione di terzo grado della spalla e dell'arto superiore, tranne polso e mano: Braccio e regione della spalla
T02.60	Fratture interessanti regioni multiple di arto(i) superiore(i) con arto(i) inferiore(i): chiusa	T22.33	Ustione di terzo grado della spalla e dell'arto superiore, tranne polso e mano: ascella
T02.61	Fratture interessanti regioni multiple di arto(i) superiore(i) con arto(i) inferiore(i): aperto	T22.70	Corrosione di terzo grado della spalla e dell'arto superiore, tranne polso e mano: Parte non specificata
T02.70	Fratture interessanti il torace con fratture della regione lombosacrale, della pelvi e di arto(i): chiusa	T22.71	Corrosione di terzo grado della spalla e dell'arto superiore, tranne polso e mano: avambraccio e gomito
T02.71	Fratture interessanti il torace con fratture della regione lombosacrale, della pelvi e di arto(i): aperto	T22.72	Corrosione di terzo grado della spalla e dell'arto superiore, tranne polso e mano: Braccio e regione della spalla
T04.0	Traumatismi da schiacciamento interessanti testa e collo	T22.73	Corrosione di terzo grado della spalla e dell'arto superiore, tranne polso e mano: ascella
T04.1	Traumatismi da schiacciamento interessanti il torace, l'addome, la regione lombosacrale e la pelvi	T23.3	Ustione di terzo grado del polso e della mano
T04.2	Traumatismi da schiacciamento interessanti regioni multiple di arto(i) superiore(i)	T23.7	Corrosione di terzo grado del polso e della mano
T04.3	Traumatismi da schiacciamento interessanti regioni multiple di arto(i) inferiore(i)	T24.3	Ustione di terzo grado dell'anca e dell'arto inferiore, tranne la caviglia e il piede
T04.4	Traumatismi da schiacciamento interessanti regioni multiple di arto(i) superiore(i), e arto(i) inferiore(i)	T24.7	Corrosione di terzo grado dell'anca e dell'arto inferiore, tranne la caviglia e il piede
T04.7	Traumatismi da schiacciamento del torace, dell'addome, della regione lombosacrale, della pelvi e di arto(i)	T25.3	Ustione di terzo grado della caviglia e del piede
T04.8	Traumatismi da schiacciamento interessanti altre combinazioni di regioni corporee	T25.7	Corrosione di terzo grado della caviglia e del piede
T04.9	Traumatismi multipli da schiacciamento non specificati	T26.0	Ustione della palpebra e dell'area perioculare
T05.8	Amputazioni traumatiche interessanti altre combinazioni di regioni corporee	T26.1	Ustione della cornea e del sacco congiuntivale
T06.0	Traumatismi dell'encefalo e dei nervi cranici con traumatismi di nervi e del midollo spinale a livello del collo	T26.2	Ustione provocante la rottura e la distruzione del globo oculare
T06.1	Traumatismi di nervi e del midollo spinale interessanti altre regioni corporee multiple	T26.3	Ustioni di altre parti dell'occhio e degli annessi oculari
T06.3	Traumatismi di vasi sanguigni interessanti regioni corporee multiple	T26.4	Ustione dell'occhio e degli annessi oculari, parte non specificata
T08.0	Frattura della colonna vertebrale, livello non specificato: chiusa	T26.5	Corrosione della palpebra e dell'area perioculare
T08.1	Frattura della colonna vertebrale, livello non specificato: aperto	T26.6	Corrosione della cornea e del sacco congiuntivale
T09.1	Ferita aperta del tronco, livello non specificato	T26.7	Corrosione provocante la rottura e la distruzione del globo oculare
T09.3	Traumatismo del midollo spinale, livello non specificato	T26.8	Corrosione di altre parti dell'occhio e degli annessi oculari
T09.4	Traumatismo di nervo, radice nervosa spinale e plesso del tronco non specificati	T26.9	Corrosione dell'occhio e degli annessi oculari, parte non specificata
T09.6	Amputazione traumatica del tronco, livello non specificato	T27.0	Ustione della laringe e della trachea
T11.4	Traumatismo di vaso sanguigno non specificato, di arto superiore, livello non specificato	T27.1	Ustione interessante laringe, trachea e polmone
T13.4	Traumatismo di vaso sanguigno non specificato, di arto inferiore, livello non specificato	T27.2	Ustione di altre parti delle vie respiratorie
T14.5	Traumatismo di vaso(i) sanguigno(i) di regione corporea non specificata	T27.3	Ustione delle vie respiratorie, parte non specificata
T14.7	Traumatismo da schiacciamento e amputazione traumatica di regione corporea non specificata	T27.4	Corrosione della laringe e della trachea
T20.3	Ustione di terzo grado della testa e del collo	T27.5	Corrosione interessante laringe, trachea e polmone
T20.7	Corrosione di terzo grado della testa e del collo	T27.6	Corrosioni di altre parti delle vie respiratorie
T21.30	Ustione di terzo grado del tronco(parte non specificata)	T27.7	Corrosione delle vie respiratorie, parte non specificata
T21.31	Ustione di terzo grado del tronco: mammella [Mamma]	T28.0	Ustione della bocca e della faringe
T21.32	Ustione di terzo grado del tronco: parete toracica ad eccezione delle mammelle e delle areole	T28.1	Ustione dell'esofago
T21.33	Ustione di terzo grado del tronco: parete addominale	T28.2	Ustione di altre parti dell'apparato digerente
T21.34	Ustione di terzo grado del tronco: dorso [qualsiasi parte]	T28.3	Ustione di organi genitourinari interni
T21.35	Ustione di terzo grado del tronco: Genitali esterni	T28.4	Ustione di altri e non specificati organi interni
T21.39	Ustione di terzo grado del tronco: Altri	T28.5	Corrosione della bocca e della faringe
T21.70	Corrosione di terzo grado del tronco: tronco(parte non specificata)	T28.6	Corrosione dell'esofago
T21.71	Corrosione di terzo grado del tronco: mammella [Mamma]	T28.7	Corrosione di altre parti dell'apparato digerente
		T28.8	Corrosione di organi genitourinari interni
		T28.9	Corrosione di altri e non specificati organi interni
		T29.0	Ustioni di regioni multiple, grado non specificato
		T29.3	Ustioni di regioni multiple, con almeno una ustione di terzo grado
		T29.4	Corrosioni di regioni multiple, grado non specificato
		T29.7	Corrosioni di regioni multiple, con almeno una corrosione di terzo grado
		T31.22	Ustioni interessanti il 20-29% della superficie corporea: 20-29 % con bruciatura di 3° grado
		T31.32	Ustioni interessanti il 30-39% della superficie corporea: 20-29 % con bruciatura di 3° grado

T32.75	Corrosioni interessanti il 70-79% della superficie corporea: 50-59 % lesione corrosiva di 3° grado	T35.1	Congelamento con necrosi tessutale interessante regioni corporee multiple
T32.76	Corrosioni interessanti il 70-79% della superficie corporea: 60-69 % lesione corrosiva di 3° grado	T35.2	Congelamento, non specificato, della testa e del collo
T32.77	Corrosioni interessanti il 70-79% della superficie corporea: 70-79 % lesione corrosiva di 3° grado	T35.3	Congelamento, non specificato, del torace, dell'addome, della regione lombosacrale e della pelvi
T32.80	Corrosioni interessanti l'80-89% della superficie corporea: Superficie inferiore a 10 % o non specificata con lesioni corrosive di 3° grado	T35.4	Congelamento, non specificato, dell'arto superiore
T32.81	Corrosioni interessanti l'80-89% della superficie corporea: 10-19 % lesione corrosiva di 3° grado	T35.5	Congelamento, non specificato, dell'arto inferiore
T32.82	Corrosioni interessanti l'80-89% della superficie corporea: 20-29 % lesione corrosiva di 3° grado	T35.6	Congelamento, non specificato, interessante regioni corporee multiple
T32.83	Corrosioni interessanti l'80-89% della superficie corporea: 30-39 % lesione corrosiva di 3° grado	T35.7	Congelamento, non specificato, di sede non specificata
T32.84	Corrosioni interessanti l'80-89% della superficie corporea: 40-49 % lesione corrosiva di 3° grado	T36.0	Avvelenamento: Penicilline
T32.85	Corrosioni interessanti l'80-89% della superficie corporea: 50-59 % lesione corrosiva di 3° grado	T36.1	Avvelenamento: Cefalosporine ed altri antibiotici beta-lattamici
T32.86	Corrosioni interessanti l'80-89% della superficie corporea: 60-69 % lesione corrosiva di 3° grado	T36.2	Avvelenamento: Gruppo del cloramfenicolo
T32.87	Corrosioni interessanti l'80-89% della superficie corporea: 70-79 % lesione corrosiva di 3° grado	T36.3	Avvelenamento: Macrolidi
T32.88	Corrosioni interessanti l'80-89% della superficie corporea: 80-89 % lesione corrosiva di 3° grado	T36.4	Avvelenamento: Tetracicline
T32.90	Corrosioni interessanti il 90% o più della superficie corporea: Superficie inferiore a 10 % o non specificata con lesioni corrosive di 3° grado	T36.5	Avvelenamento: Aminoglicosidi
T32.91	Corrosioni interessanti il 90% o più della superficie corporea: 10-19 % lesione corrosiva di 3° grado	T36.6	Avvelenamento: Rifamicine
T32.92	Corrosioni interessanti il 90% o più della superficie corporea: 20-29 % lesione corrosiva di 3° grado	T36.7	Avvelenamento: Antibiotici antifungini utilizzati per via sistemica
T32.93	Corrosioni interessanti il 90% o più della superficie corporea: 30-39 % lesione corrosiva di 3° grado	T36.8	Avvelenamento: Altri antibiotici sistemici
T32.94	Corrosioni interessanti il 90% o più della superficie corporea: 40-49 % lesione corrosiva di 3° grado	T36.9	Avvelenamento: Antibiotico sistemico non specificato
T32.95	Corrosioni interessanti il 90% o più della superficie corporea: 50-59 % lesione corrosiva di 3° grado	T37.0	Avvelenamento: Sulfamidici
T32.96	Corrosioni interessanti il 90% o più della superficie corporea: 60-69 % lesione corrosiva di 3° grado	T37.1	Avvelenamento: Farmaci antimicobatterici
T32.97	Corrosioni interessanti il 90% o più della superficie corporea: 70-79 % lesione corrosiva di 3° grado	T37.2	Avvelenamento: Antimalarici e farmaci attivi contro altri protozoi del sangue
T32.98	Corrosioni interessanti il 90% o più della superficie corporea: 80-89 % lesione corrosiva di 3° grado	T37.3	Avvelenamento: Altri farmaci antiprotozoari
T32.99	Corrosioni interessanti il 90% o più della superficie corporea: 90 % o più con lesione di 3° grado	T37.4	Avvelenamento: Antelmintici
T33.0	Congelamento superficiale della testa	T37.5	Avvelenamento: Farmaci antivirali
T33.1	Congelamento superficiale del collo	T37.8	Avvelenamento: Altri agenti anti-infettivi ed antiparassitari sistemici specificati
T33.2	Congelamento superficiale del torace	T37.9	Avvelenamento: Agenti anti-infettivi ed antiparassitari sistemici non specificati
T33.3	Congelamento superficiale della parete addominale, della regione lombosacrale e della pelvi	T38.0	Avvelenamento: Glucocorticoidi ed analoghi sintetici
T33.4	Congelamento superficiale dell'arto superiore	T38.1	Avvelenamento: Ormoni tiroidei e loro sostitutivi
T33.5	Congelamento superficiale del polso e della mano	T38.2	Avvelenamento: Farmaci tireostatici
T33.6	Congelamento superficiale dell'anca e della coscia	T38.3	Avvelenamento: Insulina e ipoglicemizzanti [antidiabetici] orali
T33.7	Congelamento superficiale del ginocchio e della gamba	T38.4	Avvelenamento: Contraccettivi orali
T33.8	Congelamento superficiale della caviglia e del piede	T38.5	Avvelenamento: Altri estrogeni e progestinici
T33.9	Congelamento superficiale di altre e non specificate sedi	T38.6	Avvelenamento: Antigonadotropine, antiestrogeni, antiandrogeni non classificati altrove
T34.0	Congelamento con necrosi tessutale della testa	T38.7	Avvelenamento: Androgeni ed altri anabolizzanti
T34.1	Congelamento con necrosi tessutale del collo	T38.8	Avvelenamento: Altri e non specificati ormoni e loro sostitutivi sintetici
T34.2	Congelamento con necrosi tessutale del torace	T38.9	Avvelenamento: Altri e non specificati antagonisti ormonali
T34.3	Congelamento con necrosi tessutale della parete addominale, della regione lombosacrale e della pelvi	T39.0	Avvelenamento: Salicilati
T34.4	Congelamento con necrosi tessutale dell'arto superiore	T39.1	Avvelenamento: Derivati del 4-aminofenolo
T34.5	Congelamento con necrosi tessutale del polso e della mano	T39.2	Avvelenamento: Derivati pirazolonici
T34.6	Congelamento con necrosi tessutale dell'anca e della coscia	T39.3	Avvelenamento: Altri farmaci anti-infiammatori non steroidei [FANS]
T34.7	Congelamento con necrosi tessutale del ginocchio e della gamba	T39.4	Avvelenamento: Antireumatici non classificati altrove
T34.8	Congelamento con necrosi tessutale della caviglia e del piede	T39.8	Avvelenamento: Altri analgesici non oppiacei e antipiretici non classificati altrove
T34.9	Congelamento con necrosi tessutale di altre e non specificate sedi	T39.9	Avvelenamento: Analgesici non oppiacei, antipiretici e antireumatici non specificati
T35.0	Congelamento superficiale interessante regioni corporee multiple	T40.0	Avvelenamento: Oppio
		T40.1	Avvelenamento: Eroina
		T40.2	Avvelenamento: Altri oppiacei
		T40.3	Avvelenamento: Metadone
		T40.4	Avvelenamento: Altri narcotici sintetici
		T40.5	Avvelenamento: Cocaina
		T40.6	Avvelenamento: Altri e non specificati narcotici
		T40.7	Avvelenamento: (Derivati della) cannabis
		T40.8	Avvelenamento: Lisergide [LSD]
		T40.9	Avvelenamento: Altri e non specificati psicotrofici [allucinogeni]
		T41.0	Avvelenamento: Anestetici inalatori
		T41.1	Avvelenamento: Anestetici endovenosi
		T41.2	Avvelenamento: Altri e non specificati anestetici generali
		T41.3	Avvelenamento: Anestetici locali
		T41.4	Avvelenamento: Anestetico non specificato
		T41.5	Avvelenamento: Gas terapeutici
		T42.0	Avvelenamento: Derivati da idantoina

T42.1	Avvelenamento: Iminostilbeni	T47.5	Avvelenamento: Digestivi
T42.2	Avvelenamento: Succinimidi e ossazolidinonici	T47.6	Avvelenamento: Farmaci antidiarroici
T42.3	Avvelenamento: Barbiturici	T47.7	Avvelenamento: Emetici
T42.4	Avvelenamento: Benzodiazepine	T47.8	Avvelenamento: Altri farmaci agenti principalmente sull'apparato gastrointestinale
T42.5	Avvelenamento: Antiepilettici in associazione, non classificati altrove	T47.9	Avvelenamento: Farmaco agente principalmente sull'apparato gastrointestinale non specificato
T42.6	Avvelenamento: Altri farmaci antiepilettici e sedativi-ipnotici	T48.0	Avvelenamento: Farmaci ossitocici
T42.7	Avvelenamento: Farmaci antiepilettici e sedativi-ipnotici non specificati	T48.1	Avvelenamento: Rilassanti della muscolatura striata [agenti bloccanti neuromuscolari]
T42.8	Avvelenamento: Farmaci antiparkinsoniani e altri miorellassanti centrali	T48.2	Avvelenamento: Altri e non specificati farmaci agenti principalmente sui muscoli
T43.0	Avvelenamento: Antidepressivi triciclici e tetraciclici	T48.3	Avvelenamento: Antitosse
T43.1	Avvelenamento: Antidepressivi inibitori della monoaminoossidasi	T48.4	Avvelenamento: Espettoranti
T43.2	Avvelenamento: Altri e non specificati antidepressivi	T48.5	Avvelenamento: Farmaci contro il raffreddore
T43.3	Avvelenamento: Antipsicotici e neurolettici fenotiazinici	T48.6	Avvelenamento: Antiasmatici non classificati altrove
T43.4	Avvelenamento: Neurolettici butirofenonici e tioxantenici	T48.7	Avvelenamento: Altri e non specificati farmaci agenti principalmente sull'apparato respiratorio
T43.5	Avvelenamento: Altri e non specificati antipsicotici e neurolettici	T49.0	Avvelenamento: Farmaci antimicotici, antiinfettivi e antiinfiammatori ad uso topico non classificati altrove
T43.6	Avvelenamento: Psicostimolanti che, potenzialmente, possono provocare demenza	T49.1	Avvelenamento: Antipruriginosi
T43.8	Avvelenamento: Altri farmaci psicotropi non classificati altrove	T49.2	Avvelenamento: Astringenti e detergenti locali
T43.9	Avvelenamento: Farmaco psicotropo non specificato	T49.3	Avvelenamento: Emollienti, lenitivi e protettivi
T44.0	Avvelenamento: Agenti anticolinesterasici	T49.4	Avvelenamento: Cheratolitici, cheratoplastici ed altri farmaci e preparati per il trattamento dei capelli
T44.1	Avvelenamento: Altri parasimpaticomimetici [colinergici]	T49.5	Avvelenamento: Farmaci e preparati oftalmologici
T44.2	Avvelenamento: Farmaci bloccanti gangliari non classificati altrove	T49.6	Avvelenamento: Farmaci e preparati otorinolaringologici
T44.3	Avvelenamento: Altri parasimpaticolitici [anticolinergici e antimuscarinici] e spasmolitici non classificati altrove	T49.7	Avvelenamento: Farmaci odontoiatrici ad applicazione topica
T44.4	Avvelenamento: Agonisti alfa-adrenergici non classificati altrove	T49.8	Avvelenamento: Altri agenti topici
T44.5	Avvelenamento: Agonisti beta-adrenergici non classificati altrove	T49.9	Avvelenamento: Agente topico non specificato
T44.6	Avvelenamento: Antagonisti alfa-adrenergici [alfa-bloccanti] non classificati altrove	T50.0	Avvelenamento: Mineralocorticoidi e loro antagonisti
T44.7	Avvelenamento: Antagonisti beta-adrenergici [beta-bloccanti] non classificati altrove	T50.1	Avvelenamento: Diuretici dell'ansa [potenza proporzionale alla dose]
T44.8	Avvelenamento: Sostanze ad azione centrale e bloccanti del neurone adrenergico non classificati altrove	T50.2	Avvelenamento: Inibitori dell'anidraasi carbonica, benzodiatiazidi e altri diuretici
T44.9	Avvelenamento: Altri e non specificati farmaci agenti principalmente sul sistema nervoso autonomo	T50.3	Avvelenamento: Farmaci agenti sull'equilibrio elettrolitico, calorico e idrico
T45.0	Avvelenamento: Farmaci antiallergici e antiemetici	T50.4	Avvelenamento: Farmaci agenti sul metabolismo dell'acido urico
T45.1	Avvelenamento: Farmaci antineoplastici e immunosoppressori	T50.5	Avvelenamento: Anoressizzanti
T45.2	Avvelenamento: Vitamine non classificate altrove	T50.6	Avvelenamento: Antidoti ed agenti chelanti, non classificati altrove
T45.3	Avvelenamento: Enzimi non classificati altrove	T50.7	Avvelenamento: Analettici e antagonisti del recettore degli oppiacei
T45.4	Avvelenamento: Ferro e suoi composti	T50.8	Avvelenamento: Agenti diagnostici
T45.5	Avvelenamento: Anticoagulanti	T50.9	Avvelenamento: Altri e non specificati farmaci, medicinali e sostanze biologiche
T45.6	Avvelenamento: Farmaci attivi sulla fibrinolisi	T51.0	Effetto tossico: Etanolo
T45.7	Avvelenamento: Antagonisti di anticoagulanti, vitamina K ed altri coagulanti	T51.1	Effetto tossico: Metanolo
T45.8	Avvelenamento: Altri agenti ad azione principalmente sistemica ed ematologici	T51.2	Effetto tossico: 2-Propanolo
T45.9	Avvelenamento: Agenti principalmente ad azione sistemica ed ematologici non specificati	T51.3	Effetto tossico: Fuselolo
T46.0	Avvelenamento: Glicosidi cardiostimolanti e farmaci con azione simile	T51.8	Effetto tossico: Altri alcoli
T46.1	Avvelenamento: Bloccanti i canali del calcio	T51.9	Effetto tossico: Alcol non specificato
T46.2	Avvelenamento: Altri farmaci antiaritmici non classificati altrove	T52.0	Effetto tossico: Derivati del petrolio
T46.3	Avvelenamento: Vasodilatatori coronarici non classificati altrove	T52.1	Effetto tossico: Benzene
T46.4	Avvelenamento: Inibitori dell'enzima di conversione dell'angiotensina [ACE-inibitori]	T52.2	Effetto tossico: Omologhi del benzene
T46.5	Avvelenamento: Altri farmaci antiipertensivi non classificati altrove	T52.3	Effetto tossico: Glicoli
T46.6	Avvelenamento: Farmaci antiiperlipidemici e antiarteriosclerotici	T52.4	Effetto tossico: Chetoni
T46.7	Avvelenamento: Vasodilatatori periferici	T52.8	Effetto tossico: Altri solventi organici
T46.8	Avvelenamento: Farmaci antiartrici, compresse sostanze sclerosanti	T52.9	Effetto tossico: Solvente organico non specificato
T46.9	Avvelenamento: Altri e non specificati farmaci agenti principalmente sul sistema cardiovascolare	T53.0	Effetto tossico: Tetracloruro di carbonio
T47.0	Avvelenamento: Antagonisti dei recettori istaminici H2	T53.1	Effetto tossico: Cloroformio
T47.1	Avvelenamento: Altri antiacidi ed inibitori della secrezione gastrica	T53.2	Effetto tossico: Tricloroetilene
T47.2	Avvelenamento: Lassativi stimolanti	T53.3	Effetto tossico: Tetracloroetilene
T47.3	Avvelenamento: Lassativi salini ed osmotici	T53.4	Effetto tossico: Diclorometano
T47.4	Avvelenamento: Altri lassativi	T53.5	Effetto tossico: Clorofluorocarboni
		T53.6	Effetto tossico: Altri derivati alogenati degli idrocarburi alifatici
		T53.7	Effetto tossico: Altri derivati alogenati degli idrocarburi aromatici
		T53.9	Effetto tossico: Derivati alogenati degli idrocarburi alifatici e aromatici non specificati
		T54.0	Effetto tossico: Fenolo ed omologhi
		T54.1	Effetto tossico: Altri composti organici corrosivi

T54.2	Effetto tossico: Acidi corrosivi e sostanze similari	T80.0	Embolia gassosa successiva ad infusione, trasfusione od iniezione a fini terapeutici
T54.3	Effetto tossico: Alkali corrosivi e sostanze similari	T80.3	Reazione di incompatibilità ABO
T54.9	Effetto tossico: Sostanza corrosiva non specificata	T80.4	Reazione di incompatibilità Rh
T55	Effetto tossico di saponi e detergenti	T81.3	Deiscenza di ferita operatoria non classificata altrove
T56.0	Effetto tossico: Piombo e suoi composti	T81.5	Corpo estraneo accidentalmente lasciato in cavità corporea o in ferita operatoria a seguito di procedura diagnostica o terapeutica
T56.1	Effetto tossico: Mercurio e suoi composti	T81.6	Reazione acuta a sostanza estranea accidentalmente lasciata durante una procedura diagnostica o terapeutica
T56.2	Effetto tossico: Cromo e suoi composti	T82.0	Complicanza meccanica di protesi valvolare cardiaca
T56.3	Effetto tossico: Cadmio e suoi composti	T82.1	Complicanza meccanica di dispositivo elettronico cardiaco
T56.4	Effetto tossico: Rame e suoi composti	T82.2	Complicanza meccanica di bypass coronarico ed innesto valvolare
T56.5	Effetto tossico: Zinco e suoi composti	T82.3	Complicanza meccanica di altri innesti vascolari
T56.6	Effetto tossico: Stagno e suoi composti	T82.4	Complicanza meccanica di catetere vascolare per dialisi
T56.7	Effetto tossico: Berillio e suoi composti	T82.5	Complicanza meccanica di altri dispositivi ed impianti cardiaci e vascolari
T56.8	Effetto tossico: Altri metalli	T82.6	Infezione e reazione infiammatorie da protesi valvolare cardiaca
T56.9	Effetto tossico: Metallo non specificato	T82.7	Infezione e reazione infiammatorie da altri dispositivi, impianti ed innesti cardiaci e vascolari
T57.0	Effetto tossico: Arsenico e suoi composti	T82.8	Altre complicanze specificate di dispositivi protesici, impianti ed innesti cardiaci e vascolari
T57.1	Effetto tossico: Fosforo e suoi composti	T82.9	Complicanza non specificata di dispositivo, impianto ed innesto cardiaco e vascolare
T57.2	Effetto tossico: Manganese e suoi composti	T83.0	Complicanza meccanica di catetere urinario (a permanenza)
T57.3	Effetto tossico: Acido cianidrico	T83.1	Complicanza meccanica di altri dispositivi ed impianti urinari
T57.8	Effetto tossico: Altre sostanze inorganiche specificate	T83.2	Complicanza meccanica di innesto di organo urinario
T57.9	Effetto tossico: Sostanza inorganica non specificata	T83.4	Complicanza meccanica di altri dispositivi protesici, impianti ed innesti dell'apparato genitale
T58	Effetto tossico del monossido di carbonio	T83.5	Infezione e reazione infiammatoria da dispositivo protesico, impianto ed innesto dell'apparato urinario
T59.0	Effetto tossico: Ossidi di azoto	T83.6	Infezione e reazione infiammatoria da dispositivo protesico, impianto ed innesto dell'apparato genitale
T59.1	Effetto tossico: Anidride solforosa	T83.8	Altre complicanze di dispositivi protesici, impianti ed innesti genitourinari
T59.2	Effetto tossico: Formaldeide	T83.9	Complicanza non specificata di dispositivo, impianto ed innesto genitourinario
T59.3	Effetto tossico: Gas lacrimogeno	T84.0	Complicanza meccanica di protesi articolare interna
T59.4	Effetto tossico: Cloro gassoso	T84.1	Complicanza meccanica di dispositivo fissatore interno di ossa di arto
T59.5	Effetto tossico: Fluoro (gas) e fluoruro di idrogeno	T84.2	Complicanza meccanica di dispositivo fissatore interno di altre ossa
T59.6	Effetto tossico: Solfuro di idrogeno	T84.3	Complicanza meccanica di altri dispositivi, impianti ed innesti ossei
T59.7	Effetto tossico: Anidride carbonica	T84.4	Complicanza meccanica di altri dispositivi, impianti ed innesti interni ortopedici
T59.8	Effetto tossico: Altri gas, fumi e vapori specificati	T84.5	Infezione e reazione infiammatoria da protesi articolare interna [qualsiasi sede]
T59.9	Effetto tossico: Gas, fumi e vapori non specificati	T84.6	Infezione e reazione infiammatoria da dispositivo fissatore interno [qualsiasi sede]
T60.0	Effetto tossico: Insetticidi organofosforici e carbamati	T84.7	Infezione e reazione infiammatoria da altri dispositivi, impianti ed innesti interni ortopedici
T60.1	Effetto tossico: Insetticidi alogenati	T84.8	Altre complicanze di dispositivi, impianti ed innesti protesici interni ortopedici
T60.2	Effetto tossico: Altri insetticidi	T84.9	Complicanza, non specificata, di dispositivo, impianto ed innesto protesico interno ortopedico
T60.3	Effetto tossico: Erbicidi e fungicidi	T85.0	Complicanza meccanica di shunt ventricolare intracranico (comunicante)
T60.4	Effetto tossico: Rodenticidi	T85.1	Complicanza meccanica di stimolatore elettronico impiantato nel sistema nervoso centrale
T60.8	Effetto tossico: Altri pesticidi	T85.2	Complicanza meccanica di lente intraoculare
T60.9	Effetto tossico: Pesticida non specificato	T85.3	Complicanza meccanica di altri dispositivi protesici, impianti ed innesti oculari
T63.0	Effetto tossico: Veleno di serpente	T85.4	Complicanza meccanica di dispositivo protesico ed impianto mammari
T63.1	Effetto tossico: Veleno di altri rettili	T85.5	Complicanza meccanica di dispositivi protesici, impianti ed innesti gastrointestinali
T63.2	Effetto tossico: Veleno di scorpione	T85.6	Complicanza meccanica di altri dispositivi protesici, impianti ed innesti interni specificati
T63.3	Effetto tossico: Veleno di ragno	T85.71	Infezione e reazione infiammatoria da catetere per dialisi peritoneale
T63.4	Effetto tossico: Veleno di altri artropodi		
T63.5	Effetto tossico derivante da contatto con pesce		
T63.6	Effetto tossico derivante da contatto con altri animali marini		
T63.8	Effetto tossico derivante da contatto con altri animali velenosi		
T63.9	Effetto tossico derivante da contatto con animale velenoso non specificato		
T64	Effetto tossico dell'aflatossina e di altre micotossine contaminanti il cibo		
T65.0	Effetto tossico: Cianuri		
T65.1	Effetto tossico: Stricnina e suoi sali		
T65.2	Effetto tossico: Tabacco e nicotina		
T65.3	Effetto tossico: Nitroderivati e aminoderivati del benzene e suoi omologhi		
T65.4	Effetto tossico: Disolfuro di carbonio		
T65.5	Effetto tossico: Nitroglicerina e altri acidi ed esteri nitrici		
T65.6	Effetto tossico: Vernici e coloranti non classificati altrove		
T65.8	Effetto tossico di altre sostanze specificate		
T65.9	Effetto tossico di sostanza non specificata		
T67.0	Colpo di calore e colpo di sole		
T67.1	Sincope da calore		
T71	Asfissia		
T73.1	Effetti della sete		
T74.1	Sevizie fisiche		
T75.4	Effetti della corrente elettrica		
T79.0	Embolia gassosa (traumatica)		
T79.1	Embolia adiposa (traumatica)		
T79.6	Ischemia traumatica di un muscolo		
T79.7	Enfisema sottocutaneo di origine traumatica		

T85.72	Infezione e reazione infiammatoria da altri dispositivi protesici, impianti ed innesti interni nel sistema nervoso	T86.50	Disturbo dell'irrorazione sanguigna di trapianto cutaneo
T85.78	Infezione e reazione infiammatoria da altri dispositivi protesici, impianti ed innesti interni	T86.51	Necrosi di trapianto cutaneo
T85.81	Altre complicanze di dispositivi protesici, impianti ed innesti nel sistema nervoso	T86.52	Perdita di trapianto cutaneo
T85.82	Fibrosi capsulare della mammella da dispositivo protesico e impianto mammari	T86.59	Altro e non specificato insuccesso e rigetto di trapianto cutaneo
T85.88	Altre complicanze di dispositivi protesici, impianti ed innesti interni, non classificati altrove	T86.81	Insuccesso e rigetto: Trapianto polmonare
T85.9	Complicanza non specificata di dispositivo protesico, impianto ed innesto	T86.82	Insuccesso e rigetto: Trapianto di pancreas
T86.10	Peggioramento funzionale acuto di trapianto renale	T86.88	Insuccesso e rigetto: Altri organi e tessuti trapiantati
T86.11	Peggioramento funzionale cronico di trapianto renale	T86.9	Insuccesso e rigetto di organo e tessuto trapiantato non specificato
T86.12	Ripresa ritardata della funzionalità dopo trapianto	T88.1	Altre complicanze successive ad immunizzazione non classificate altrove
T86.19	Altra e non specificata disfunzione, insuccesso e rigetto di trapianto renale	T88.3	Ipertermia maligna da anestesia
T86.2	Insuccesso e rigetto di trapianto cardiaco	Z01.80	Accertamento di una predisposizione ad aritmie cardiache maligne
T86.3	Insuccesso e rigetto di trapianto cuore-polmone	Z20.6	Contatto con ed esposizione al virus dell'immunodeficienza umana [HIV]
T86.40	Peggioramento funzionale acuto di trapianto epatico	Z29.20	Chemioterapia profilattica locale
T86.41	Peggioramento funzionale cronico di trapianto epatico	Z29.21	Chemioterapia profilattica sistemica
T86.49	Altra e non specificata disfunzione, insuccesso e rigetto di trapianto epatico	Z29.28	Altra chemioterapia profilattica
		Z90.3	Perdita di parte dello stomaco

Diagnosi P66-2

A08.0	Enterite da Rotavirus	P07.2	Immaturità estrema
A08.2	Enterite da Adenovirus	P12.4	Traumatismo del cuoio capelluto da monitoraggio
A41.9	Sepsi non specificata	P21.0	Asfissia grave alla nascita
A49.1	Infezione streptococcica di sede non specificata	P21.1	Asfissia lieve o moderata alla nascita
B09	Infezione virale non specificata caratterizzata da lesioni della cute e delle membrane mucose	P21.9	Asfissia alla nascita non specificata
B99	Altre e non specificate malattie infettive	P22.8	Altra sofferenza [distress] respiratoria(o) neonatale
E56.8	Deficit di altre vitamine	P28.3	Apnea primaria del sonno neonatale
E71.3	Disturbi del metabolismo degli acidi grassi	P28.4	Altra apnea neonatale
E86	Iповolemia	P29.1	Aritmia cardiaca neonatale
E87.2	Acidosi	P38	Onfalite neonatale con o senza lieve emorragia
E88.2	Lipomatosi non classificata altrove	P39.0	Mastite infettiva neonatale
F44.4	Disturbi dissociativi dell'attività motoria	P39.3	Infezione delle vie urinarie neonatale
G54.0	Disturbi del plesso brachiale	P39.4	Infezione della cute neonatale
G93.0	Cisti cerebrali	P52.4	Emorragia intracerebrale (non traumatica) del feto e del neonato
H05.0	Infiammazione acuta dell'orbita	P55.0	Isoimmunizzazione Rh del feto e del neonato
H10.4	Congiuntivite cronica	P55.1	Isoimmunizzazione AB0 del feto e del neonato
I35.0	Stenosi della valvola aortica	P55.8	Altre malattie emolitiche del feto e del neonato
I42.1	Cardiomiopatia ipertrofica ostruttiva	P59.0	Icttero neonatale associato a parto pretermine
I49.1	Depolarizzazione prematura atriale	P59.8	Icttero neonatale da altre cause specificate
I49.3	Depolarizzazione prematura ventricolare	P71.1	Altra ipocalcemia neonatale
I49.8	Altre aritmie cardiache specificate	P74.0	Acidosi metabolica tardiva neonatale
J20.5	Bronchite acuta da virus respiratorio sinciziale	P76.0	Sindrome da tappo di meconio
J20.8	Bronchite acuta da altri microorganismi specificati	P78.3	Diarrea non infettiva neonatale
J22	Infezione acuta delle inferiori vie respiratorie non specificata	Q10.0	Ptosi congenita
J31.0	Rinite cronica	Q10.1	Ectropion congenito
J40	Bronchite non specificata come acuta o cronica	Q10.2	Entropion congenito
J93.0	Pneumotorace spontaneo ipertensivo	Q10.3	Altre malformazioni congenite delle palpebre
K52.30	Pancolite indeterminata	Q10.6	Altre malformazioni congenite dell'apparato lacrimale
K52.31	>Colite sinistra indeterminata	Q10.7	Malformazione congenita dell'orbita
K52.32	Colite rettosigmoidea indeterminata	Q11.0	Occhio cistico
K52.38	Altra colite indeterminata	Q11.1	Altre forme di anoftalmo
K52.8	Altre gastroenteriti e coliti non infettive specificate	Q11.2	Microftalmia
K60.2	Fissura anale non specificata	Q11.3	Macroftalmia
L01.1	Impetiginizzazione di altre dermatosi	Q12.0	Cataratta congenita
L02.2	Ascesso cutaneo, foruncolo e favo del tronco	Q12.1	Lussazione congenita del cristallino
L08.0	Pioderma	Q12.2	Coloboma del cristallino
L91.8	Altri disturbi ipertrofici della cute	Q12.3	Afachia congenita
P01.5	Feto e neonato sofferenti per gravidanza multipla	Q12.4	Sferofachia
P01.6	Feto e neonato sofferenti per il decesso materno	Q12.8	Altre malformazioni congenite del cristallino
P02.4	Feto e neonato sofferenti per prolasso del cordone ombelicale	Q12.9	Malformazione congenita del cristallino non specificata
P02.7	Feto e neonato sofferenti per corioamnionite	Q13.0	Coloboma dell'iride
P04.1	Feto e neonato sofferenti per altre terapie materne	Q13.1	Assenza dell'iride
P04.4	Feto e neonato sofferenti per uso materno di droghe causanti dipendenza	Q13.2	Altre malformazioni congenite dell'iride
		Q13.3	Opacità corneale congenita
		Q13.4	Altre malformazioni congenite corneali

Q13.5	Sclera blu	Q65.3	Sublussazione congenita dell'anca, unilaterale
Q13.8	Altre malformazioni congenite del segmento anteriore dell'occhio	Q65.4	Sublussazione congenita dell'anca, bilaterale
Q14.0	Malformazione congenita dell'umore vitreo	Q65.5	Sublussazione congenita dell'anca non specificata
Q14.1	Malformazione congenita della retina	Q65.6	Anca instabile congenita
Q14.2	Malformazione congenita della papilla ottica	Q67.0	Asimmetria facciale
Q14.3	Malformazione congenita della coroide	Q67.5	Deformazione congenita della colonna vertebrale
Q14.8	Altre malformazioni congenite del segmento posteriore dell'occhio	Q68.2	Deformazione congenita del ginocchio
Q15.8	Altre malformazioni congenite specificate dell'occhio	Q71.0	Assenza completa dell' arto(i) superiore(i)
Q16.0	Assenza congenita di padiglione auricolare	Q71.1	Assenza completa del braccio e dell' avambraccio con presenza di mano
Q16.1	Assenza, atresia e restringimento congeniti di condotto uditivo (esterno)	Q71.2	Assenza sia dell' avambraccio che della mano
Q16.2	Assenza congenita della tromba di Eustachio	Q71.3	Assenza di mano o dito(a)
Q16.3	Malformazione congenita della catena ossicolare	Q71.4	Raccorciamento longitudinale congenito del radio
Q16.4	Altre malformazioni congenite dell'orecchio medio	Q71.5	Raccorciamento congenito longitudinale dell'ulna
Q16.5	Malformazioni congenite dell'orecchio interno	Q71.6	Bidattilia [Mano a chele di aragosta]
Q16.9	Malformazione congenita dell' orecchio causante deficit uditivo non specificata	Q71.9	Malformazione per difetto dell'arto superiore non specificata
Q17.0	Padiglione auricolare accessorio	Q72.0	Assenza completa dell'arto(i) inferiore(i)
Q17.3	Altra malformazione dell'orecchio	Q72.1	Assenza della coscia e della gamba con piede presente
Q18.0	Fessura, fistola e cisti d'origine branchiale	Q72.2	Assenza di gamba e piede
Q28.80	Altro aneurisma congenito	Q72.3	Assenza di piede o dito(a)
Q28.81	Altra fistola congenita dell'apparato circolatorio	Q72.4	Raccorciamento longitudinale congenito del femore
Q28.88	Altre malformazioni congenite specificate dell'apparato circolatorio	Q72.5	Raccorciamento congenito longitudinale della tibia
Q33.1	Lobo polmonare accessorio	Q72.6	Raccorciamento congenito longitudinale della fibula
Q33.5	Tessuto ectopico intrapolmonare (congenito)	Q72.7	Piede bifido
Q33.8	Altre malformazioni congenite polmonari	Q72.8	Altre malformazioni per difetto dell' arto(i) inferiore(i)
Q35.1	Schisi del palato duro	Q76.3	Scoliosi congenita da malformazione ossea congenita
Q35.3	Schisi del palato molle	Q76.4	Altre malformazioni congenite della colonna vertebrale, non associate a scoliosi
Q35.5	Schisi del palato duro con schisi del palato molle	Q82.0	Linfedema ereditario
Q35.7	Schisi dell'ugola	Q89.0	Malformazioni congenite della milza
Q35.9	Schisi del palato non specificata	Q89.3	Situs inversus
Q36.0	Schisi del labbro, bilaterale	Q96.0	Cariotipo 45,X
Q36.1	Schisi del labbro, mediana	Q96.1	Cariotipo 46,X iso (Xq)
Q36.9	Schisi del labbro, unilaterale	Q96.2	Cariotipo 46,X con cromosoma sessuale anormale, eccetto iso (Xq)
Q38.6	Altre malformazioni congenite della bocca	Q96.3	Mosaicismo, 45,X/46,XX o XY
Q39.5	Dilatazione congenita dell'esofago	Q96.4	Mosaicismo, 45,X/altra(e) linea(e) cellulare(i) con cromosoma sessuale anormale
Q39.6	Diverticolo (congenito) dell'esofago	Q96.8	Altre varianti della sindrome di Turner
Q39.8	Altre malformazioni congenite dell'esofago	Q96.9	Sindrome di Turner non specificata
Q40.0	Stenosi ipertrofica congenita del piloro	Q97.0	Cariotipo 47,XXX
Q40.1	Ernia iatale congenita	Q97.1	Femmina con polisomia X
Q43.40	Duplicazione dell'intestino tenue	Q97.2	Mosaicismo, linee con numero variabile di cromosomi X
Q43.41	Duplicazione del colon	Q97.3	Femmina con cariotipo 46,XY
Q43.42	Duplicazione del retto	Q97.8	Altre anomalie specificate dei cromosomi sessuali, fenotipo femminile
Q43.49	Duplicazione dell'intestino non specificata	Q97.9	Anomalia dei cromosomi sessuali non specificata, fenotipo femminile
Q43.5	Ano ectopico	Q98.0	Sindrome di Klinefelter, cariotipo 47,XXY
Q43.6	Fistola congenita del retto e dell'ano	Q98.1	Sindrome di Klinefelter, maschio con polisomia X
Q43.7	Persistenza della cloaca	Q98.2	Sindrome di Klinefelter, maschio con cariotipo 46,XX
Q43.8	Altre malformazioni congenite specificate dell'intestino	Q98.3	Altro fenotipo maschile con cariotipo 46,XX
Q43.9	Malformazione congenita dell'intestino non specificata	Q98.4	Sindrome di Klinefelter non specificata
Q61.0	Ciste renale solitaria congenita	Q98.5	Cariotipo 47,XYY
Q61.2	Rene policistico, autosomico dominante	Q98.6	Maschio con cromosomi sessuali strutturalmente anormali
Q61.3	Rene policistico non specificato	Q98.7	Maschio con mosaicismo dei cromosomi sessuali
Q61.4	Displasia renale	Q98.8	Altre anomalie specificate dei cromosomi sessuali, fenotipo maschile
Q61.5	Ciste midollare del rene	Q98.9	Anomalie dei cromosomi sessuali non specificata, fenotipo maschile
Q61.8	Altre malattie cistiche del rene	Q99.8	Altre anomalie cromosomiche specificate
Q61.9	Malattia cistica del rene non specificata	R06.80	Evento di apparente minaccia per la vita (ALTE) del lattante
Q62.0	Idronefrosi congenita	R09.2	Arresto respiratorio
Q62.1	Atresia e stenosi dell'uretere	R23.8	Altre e non specificate alterazioni cutanee
Q62.2	Megauretere congenito	R26.3	Immobilità
Q62.3	Altre anomalie ostruttive (congenite) del bacinetto renale e dell'uretere	R49.0	Disfonia
Q64.4	Malformazione dell'uraco	R57.2	Shock settico
Q64.5	Assenza congenita della vescica e dell'uretra	R62.8	Altre forme di ritardo dello sviluppo fisiologico normale
Q64.6	Diverticolo congenito della vescica	R65.0	Sindrome da risposta infiammatoria sistemica di origine infettiva senza insufficienza d'organo
Q64.7	Altre malformazioni congenite della vescica o dell'uretra		
Q65.0	Lussazione congenita dell'anca, unilaterale		
Q65.1	Lussazione congenita dell'anca, bilaterale		
Q65.2	Lussazione congenita dell'anca non specificata		

R65.1	Sindrome da risposta infiammatoria sistemica di origine infettiva con insufficienza d'organo	Z74.9	Problemi, non specificati, connessi a dipendenza da persona che presta le cure
R65.2	Sindrome da risposta infiammatoria sistemica di origine non infettiva senza insufficienza d'organo	Z75.2	Altro periodo di attesa per analisi e trattamenti
R65.3	Sindrome da risposta infiammatoria sistemica di origine non infettiva con insufficienza d'organo	Z75.60	Iscrizione in lista per trapianto d'organo senza grado di priorità HU (high urgency): rene
R65.9	Sindrome da risposta infiammatoria sistemica non specificata	Z75.64	Iscrizione in lista per trapianto d'organo senza grado di priorità HU (high urgency): rene-pancreas
R94.0	Risultati anormali di esami per studi di funzionalità del sistema nervoso centrale	Z75.65	Iscrizione in lista per trapianto d'organo senza grado di priorità HU (high urgency): pancreas
R95	Sindrome della morte improvvisa nell'infanzia	Z75.66	Iscrizione in lista per trapianto d'organo senza grado di priorità HU (high urgency): intestino tenue
S00.81	Traumatismo superficiale di altre parti della testa: Escoriazione	Z75.67	Iscrizione in lista per trapianto d'organo senza grado di priorità HU (high urgency): fegato
S72.3	Frattura diafisaria del femore	Z75.68	Iscrizione in lista per trapianto d'organo senza grado di priorità HU (high urgency): altri organi
T21.24	Ustione di secondo grado del tronco: dorso [qualsiasi parte]	Z75.69	Iscrizione in lista per trapianto d'organo senza grado di priorità HU (high urgency): non specificati organi
T21.64	Corrosione di grado 2a del tronco: dorso [qualsiasi parte]	Z75.70	Iscrizione in lista per trapianto d'organo con grado di priorità HU (high urgency): rene
T21.84	Ustione di grado 2b del tronco: dorso [qualsiasi parte]	Z75.74	Iscrizione in lista per trapianto d'organo con grado di priorità HU (high urgency): rene-pancreas
T21.94	Corrosione di grado 2b del tronco: dorso [qualsiasi parte]	Z75.75	Iscrizione in lista per trapianto d'organo con grado di priorità HU (high urgency): pancreas
U55.10	Iscrizione in lista per trapianto cardiaco: Senza grado di priorità U [urgency] o HU [high urgency]	Z75.76	Iscrizione in lista per trapianto d'organo con grado di priorità HU (high urgency): intestino tenue
U55.11	Iscrizione in lista per trapianto cardiaco: Con grado di priorità U [urgency]	Z75.77	Iscrizione in lista per trapianto d'organo con grado di priorità HU (high urgency): fegato
U55.12	Iscrizione in lista per trapianto cardiaco: Con grado di priorità HU [high urgency]	Z75.78	Iscrizione in lista per trapianto d'organo con grado di priorità HU (high urgency): altri organi
U55.20	Iscrizione in lista per trapianto polmonare: Senza grado di priorità U [urgency] o HU [high urgency]	Z75.79	Iscrizione in lista per trapianto d'organo con grado di priorità HU (high urgency): non specificati organi
U55.21	Iscrizione in lista per trapianto polmonare: Con grado di priorità U [urgency]	Z75.8	Altri problemi connessi a servizi sanitari e altre forme di assistenza sanitaria
U55.22	Iscrizione in lista per trapianto polmonare: Con grado di priorità HU [high urgency]	Z75.9	Problemi, non specificati, connessi a servizi sanitari e altre forme di assistenza sanitaria
U55.30	Iscrizione in lista per trapianto cuore-polmone: Senza grado di priorità U [urgency] o HU [high urgency]	Z76.0	Richiesta di ripetizione di prescrizione
U55.31	Iscrizione in lista per trapianto cuore-polmone: Con grado di priorità U [urgency]	Z76.1	Controllo medico ed assistenza medica a trovato
U55.32	Iscrizione in lista per trapianto cuore-polmone: Con grado di priorità HU [high urgency]	Z76.2	Controllo medico ed assistenza medica ad altro bambino o lattante in buona salute
Z03.0	Osservazione per sospetto di tubercolosi	Z76.4	Altro residente di istituto di cura
Z20.1	Contatto con ed esposizione alla tubercolosi	Z76.8	Persone che ricorrono ai servizi sanitari in altre circostanze specificate
Z73	Problemi connessi a difficoltà di orientamento del proprio modo di vita	Z83.3	Diabete mellito nell'anamnesi familiare
Z74.0	Problemi legati a: Necessità di assistenza per menomazione motoria		
Z74.1	Problemi legati a: Necessità di assistenza personale		
Z74.2	Problemi legati a: Necessità di assistenza domiciliare, senza alcun membro della famiglia in grado di prestare assistenza		
Z74.3	Problemi legati a: Necessità di controllo continuo		
Z74.8	Altri problemi connessi a dipendenza da persona che presta le cure		

Diagnosi P66-3

Z38.3	Gemello, nato in ospedale	Z38.6	Parto multiplo, nati in ospedale
Z38.4	Gemello, nato fuori dall'ospedale	Z38.7	Parto multiplo, nati fuori dall'ospedale
Z38.5	Gemello, luogo di nascita non specificato	Z38.8	Parto multiplo, luogo di nascita non specificato

Procedura P66-4

25.92↔	Frenulectomia linguale	53.12↔	Riparazione bilaterale di ernia inguinale indiretta
53.00↔	Riparazione monolaterale di ernia inguinale, NAS	53.13↔	Riparazione bilaterale di ernia inguinale, una diretta e l'altra indiretta
53.01↔	Riparazione monolaterale di ernia inguinale diretta	53.14↔	Riparazione bilaterale di ernia inguinale diretta con innesto o protesi
53.02↔	Riparazione monolaterale di ernia inguinale indiretta	53.15↔	Riparazione bilaterale di ernia inguinale indiretta con innesto o protesi
53.03↔	Riparazione monolaterale di ernia inguinale diretta con innesto o protesi	53.16↔	Riparazione bilaterale di ernia inguinale una diretta e l'altra indiretta, con innesto o protesi
53.04↔	Riparazione monolaterale di ernia inguinale indiretta con innesto o protesi	53.17↔	Riparazione bilaterale di ernia inguinale con innesto o protesi, NAS
53.05↔	Riparazione monolaterale di ernia inguinale con innesto o protesi, NAS	64.0↔	Circoncisione
53.10↔	Riparazione bilaterale di ernia inguinale, NAS		
53.11↔	Riparazione bilaterale di ernia inguinale diretta		

Procedura P66-5

93.90.00†↔	Ventilazione a pressione positiva continua (NIV non-invasive ventilation), NAS
93.90.09†↔	Ventilazione a pressione positiva continua (NIV non-invasive ventilation), altro
93.90.10†↔	CPAP, NAS
93.90.11†↔	Impostazione iniziale della CPAP
93.90.12†↔	Controllo dell'ottimizzazione di una CPAP precedentemente impostata
93.90.19†↔	CPAP, altro
93.90.20†↔	BiPAP, NAS

93.90.21†↔	Impostazione iniziale della BiPAP
93.90.22†↔	Controllo dell'ottimizzazione di una BiPAP precedentemente impostata
93.90.29†↔	BiPAP, altro
96.a1.00†↔	Ventilazione meccanica di neonati e lattanti, NAS
96.a1.10†↔	Ventilazione meccanica con pressione positiva continua nelle vie aeree (CPAP) nel neonato (da 0 a 28 giorni di vita)
96.a1.11†↔	Ventilazione meccanica con pressione positiva continua nelle vie aeree (CPAP) nel lattante (da 29 a 365 giorni di vita)
96.a1.99†↔	Ventilazione meccanica di neonati e lattanti, altro

Procedura P66-6

00.11†↔	Infusione di drotrecogin alfa (attivato)
00.17†↔	Infusione di sostanza vasocostrittrice
96.35†↔	Alimentazione per sonda gastrica
96.6†↔	Infusione enterale di sostanze nutrizionali concentrate
99.01†↔	Exsanguino trasfusione
99.04.00†↔	Trasfusione di concentrato di eritrociti, NAS
99.04.10†↔	Trasfusione di concentrato di eritrociti, da 1 a 5 unità
99.04.11†↔	Trasfusione di concentrato di eritrociti, da 6 a 10 unità
99.04.12†↔	Trasfusione di concentrato di eritrociti, da 11 a 15 unità
99.04.14†↔	Trasfusione di concentrati di eritrociti, da 16 a 20 unità
99.04.15†↔	Trasfusione di concentrati di eritrociti, da 21 a 30 unità
99.04.16†↔	Trasfusione di concentrati di eritrociti, da 31 a 40 unità
99.04.17†↔	Trasfusione di concentrati di eritrociti, da 41 a 50 unità
99.04.18†↔	Trasfusione di concentrati di eritrociti, da 51 a 60 unità
99.04.19†↔	Trasfusione di concentrati di eritrociti, da 61 a 70 unità
99.04.1a†↔	Trasfusione di concentrati di eritrociti, da 71 a 80 unità
99.04.1b†↔	Trasfusione di concentrati di eritrociti, da 81 a 90 unità
99.04.1c†↔	Trasfusione di concentrati di eritrociti, da 91 a 100 unità
99.04.1d†↔	Trasfusione di concentrati di eritrociti, da 101 a 115 unità
99.04.1e†↔	Trasfusione di concentrati di eritrociti, da 116 a 130 unità
99.04.1f†↔	Trasfusione di concentrati di eritrociti, da 131 a 145 unità
99.04.1g†↔	Trasfusione di concentrati di eritrociti, da 146 a 160 unità
99.04.1h†↔	Trasfusione di concentrati di eritrociti, da 161 a 175 unità
99.04.1i†↔	Trasfusione di concentrati di eritrociti, da 176 a 190 unità
99.04.1j†↔	Trasfusione di concentrati di eritrociti, da 191 a 205 unità
99.04.1k†↔	Trasfusione di concentrati di eritrociti, da 206 a 220 unità
99.04.1l†↔	Trasfusione di concentrati di eritrociti, da 221 a 235 unità
99.04.1m†↔	Trasfusione di concentrati di eritrociti, da 236 a 250 unità
99.04.1n†↔	Trasfusione di concentrati di eritrociti, da 251 a 265 unità
99.04.1o†↔	Trasfusione di concentrati di eritrociti, da 266 a 280 unità
99.04.1p†↔	Trasfusione di concentrati di eritrociti, 281 e più unità
99.04.99†↔	Trasfusione di concentrato di eritrociti, altro
99.05.11†↔	Trasfusione di concentrato piastrinico, da 4 a 5 concentrati
99.05.12†↔	Trasfusione di concentrato piastrinico, da 6 a 8 concentrati
99.05.13†↔	Trasfusione di concentrato piastrinico, da 9 a 12 concentrati
99.05.14†↔	Trasfusione di concentrato piastrinico, da 13 a 15 concentrati
99.05.16†↔	Trasfusione di concentrati piastrinici, da 16 a 18 concentrati
99.05.17†↔	Trasfusione di concentrati piastrinici, da 19 a 21 concentrati
99.05.18†↔	Trasfusione di concentrati piastrinici, da 22 a 24 concentrati
99.05.19†↔	Trasfusione di concentrati piastrinici, da 25 a 27 concentrati
99.05.1a†↔	Trasfusione di concentrati piastrinici, da 28 a 30 concentrati
99.05.1b†↔	Trasfusione di concentrati piastrinici, da 31 a 36 concentrati
99.05.1c†↔	Trasfusione di concentrati piastrinici, da 37 a 42 concentrati
99.05.1d†↔	Trasfusione di concentrati piastrinici, da 43 a 48 concentrati
99.05.1e†↔	Trasfusione di concentrati piastrinici, da 49 a 54 concentrati
99.05.1f†↔	Trasfusione di concentrati piastrinici, da 55 a 60 concentrati
99.05.1g†↔	Trasfusione di concentrati piastrinici, da 61 a 66 concentrati
99.05.1h†↔	Trasfusione di concentrati piastrinici, da 67 a 72 concentrati
99.05.1i†↔	Trasfusione di concentrati piastrinici, da 73 a 78 concentrati
99.05.1j†↔	Trasfusione di concentrati piastrinici, da 79 a 84 concentrati
99.05.1k†↔	Trasfusione di concentrati piastrinici, da 85 a 90 concentrati
99.05.1l†↔	Trasfusione di concentrati piastrinici, da 91 a 96 concentrati
99.05.1m†↔	Trasfusione di concentrati piastrinici, da 97 a 102 concentrati

99.05.1n†↔	Trasfusione di concentrati piastrinici, da 103 a 108 concentrati
99.05.1o†↔	Trasfusione di concentrati piastrinici, da 109 a 114 concentrati
99.05.1p†↔	Trasfusione di concentrati piastrinici, da 115 a 120 concentrati
99.05.1q†↔	Trasfusione di concentrati piastrinici, da 120 a 126 concentrati
99.05.1r†↔	Trasfusione di concentrati piastrinici, 127 e più concentrati
99.05.20†↔	Trasfusione di concentrati piastrinici specifici per il paziente, NAS
99.05.21†↔	Trasfusione di concentrati piastrinici specifici per il paziente, da 1 a 3 concentrati
99.05.22†↔	Trasfusione di concentrati piastrinici specifici per il paziente, da 4 a 5 concentrati
99.05.23†↔	Trasfusione di concentrati piastrinici specifici per il paziente, da 6 a 8 concentrati
99.05.24†↔	Trasfusione di concentrati piastrinici specifici per il paziente, da 9 a 12 concentrati
99.05.25†↔	Trasfusione di concentrati piastrinici specifici per il paziente, da 13 a 15 concentrati
99.05.26†↔	Trasfusione di concentrati piastrinici specifici per il paziente, da 16 a 18 concentrati
99.05.27†↔	Trasfusione di concentrati piastrinici specifici per il paziente, da 19 a 21 concentrati
99.05.28†↔	Trasfusione di concentrati piastrinici specifici per il paziente, da 22 a 24 concentrati
99.05.29†↔	Trasfusione di concentrati piastrinici specifici per il paziente, da 25 a 27 concentrati
99.05.2a†↔	Trasfusione di concentrati piastrinici specifici per il paziente, da 28 a 30 concentrati
99.05.2b†↔	Trasfusione di concentrati piastrinici specifici per il paziente, da 31 a 33 concentrati
99.05.2c†↔	Trasfusione di concentrati piastrinici specifici per il paziente, da 34 a 36 concentrati
99.05.2d†↔	Trasfusione di concentrati piastrinici specifici per il paziente, da 37 a 39 concentrati
99.05.2e†↔	Trasfusione di concentrati piastrinici specifici per il paziente, da 40 a 42 concentrati
99.05.2f†↔	Trasfusione di concentrati piastrinici specifici per il paziente, da 43 a 45 concentrati
99.05.2g†↔	Trasfusione di concentrati piastrinici specifici per il paziente, da 46 a 48 concentrati
99.05.2h†↔	Trasfusione di concentrati piastrinici specifici per il paziente, da 49 a 51 concentrati
99.05.2i†↔	Trasfusione di concentrati piastrinici specifici per il paziente, da 52 a 54 concentrati
99.05.2j†↔	Trasfusione di concentrati piastrinici specifici per il paziente, da 55 a 57 concentrati
99.05.2k†↔	Trasfusione di concentrati piastrinici specifici per il paziente, da 58 a 60 concentrati
99.05.2l†↔	Trasfusione di concentrati piastrinici specifici per il paziente, da 61 a 63 concentrati
99.05.2m†↔	Trasfusione di concentrati piastrinici specifici per il paziente, da 64 a 66 concentrati
99.05.2n†↔	Trasfusione di concentrati piastrinici specifici per il paziente, da 67 a 69 concentrati
99.05.2o†↔	Trasfusione di concentrati piastrinici specifici per il paziente, 70 e più concentrati
99.05.30†↔	Trasfusione di concentrati piastrinici da aferesi, 1 concentrato
99.05.32†↔	Trasfusione di concentrati piastrinici da aferesi, 2 concentrati

99.05.33†↔	Trasfusione di concentrati piastrinici da aferesi, 3 concentrati	99.05.3m†↔	Trasfusione di concentrati piastrinici da aferesi, da 89 a 94 concentrati
99.05.34†↔	Trasfusione di concentrati piastrinici da aferesi, 4 concentrati	99.05.3n†↔	Trasfusione di concentrati piastrinici da aferesi, da 95 a 100 concentrati
99.05.35†↔	Trasfusione di concentrati piastrinici da aferesi, 5 concentrati	99.05.3o†↔	Trasfusione di concentrati piastrinici da aferesi, da 101 a 106 concentrati
99.05.36†↔	Trasfusione di concentrati piastrinici da aferesi, da 6 a 8 concentrati	99.05.3p†↔	Trasfusione di concentrati piastrinici da aferesi, da 107 a 112 concentrati
99.05.37†↔	Trasfusione di concentrati piastrinici da aferesi, da 9 a 12 concentrati	99.05.3q†↔	Trasfusione di concentrati piastrinici da aferesi, da 113 a 118 concentrati
99.05.38†↔	Trasfusione di concentrati piastrinici da aferesi, da 13 a 15 concentrati	99.05.3r†↔	Trasfusione di concentrati piastrinici, 119 e più concentrati
99.05.39†↔	Trasfusione di concentrati piastrinici da aferesi, da 16 a 18 concentrati	99.07.00†↔	Trasfusione di altro siero, NAS
99.05.3a†↔	Trasfusione di concentrati piastrinici da aferesi, da 19 a 21 concentrati	99.07.10†↔	Trasfusione di plasma, 1-5 unità
99.05.3b†↔	Trasfusione di concentrati piastrinici da aferesi, da 22 a 24 concentrati	99.07.12†↔	Trasfusione di plasma, 6-10 unità
99.05.3c†↔	Trasfusione di concentrati piastrinici da aferesi, da 25 a 27 concentrati	99.07.13†↔	Trasfusione di plasma, 11-15 unità
99.05.3d†↔	Trasfusione di concentrati piastrinici da aferesi, da 28 a 30 concentrati	99.07.14†↔	Trasfusione di plasma, 16-20 unità
99.05.3e†↔	Trasfusione di concentrati piastrinici da aferesi, da 31 a 36 concentrati	99.07.15†↔	Trasfusione di plasma, 21-30 unità
99.05.3f†↔	Trasfusione di concentrati piastrinici da aferesi, da 37 a 42 concentrati	99.07.19†↔	Trasfusione di plasma, 31 o più unità
99.05.3g†↔	Trasfusione di concentrati piastrinici da aferesi, da 43 a 48 concentrati	99.07.99†↔	Trasfusione di altro siero, altro
99.05.3h†↔	Trasfusione di concentrati piastrinici da aferesi, da 49 a 54 concentrati	99.08†↔	Trasfusione di plasma expander
99.05.3i†↔	Trasfusione di concentrati piastrinici da aferesi, da 55 a 60 concentrati	99.09.00†↔	Trapianto di linfociti da donatore
99.05.3j†↔	Trasfusione di concentrati piastrinici da aferesi, da 61 a 66 concentrati	99.09.10†↔	Trapianto di granulociti, 1 -5 concentrati
99.05.3k†↔	Trasfusione di concentrati piastrinici da aferesi, da 67 a 82 concentrati	99.09.12†↔	Trasfusione di granulociti, da 6 a 10 concentrati
99.05.3l†↔	Trasfusione di concentrati piastrinici da aferesi, da 83 a 88 concentrati	99.09.13†↔	Trasfusione di granulociti, da 11 a 15 concentrati
		99.09.14†↔	Trasfusione di granulociti, da 16 a 20 concentrati
		99.09.15†↔	Trasfusione di granulociti, 21 e più concentrati
		99.09.20†↔	Trasfusione di linfociti da donatore, da fornitore esterno
		99.09.21†↔	Trasfusione di linfociti, da 1 a 5 concentrati
		99.09.22†↔	Trasfusione di linfociti, 6 e più concentrati
		99.09.30†↔	Trasfusione di leucociti dopo coltura ex-vivo
		99.15†↔	Infusione parenterale di sostanze nutrizionali concentrate
		99.18†↔	Iniezione o infusione di elettroliti
		99.83†↔	Altra fototerapia

Procedura P66-7

00.11†↔	Infusione di drotrecogin alfa (attivato)	99.04.17†↔	Trasfusione di concentrati di eritrociti, da 41 a 50 unità
00.17†↔	Infusione di sostanza vasocostrittrice	99.04.18†↔	Trasfusione di concentrati di eritrociti, da 51 a 60 unità
53.00↔	Riparazione monolaterale di ernia inguinale, NAS	99.04.19†↔	Trasfusione di concentrati di eritrociti, da 61 a 70 unità
53.01↔	Riparazione monolaterale di ernia inguinale diretta	99.04.1a†↔	Trasfusione di concentrati di eritrociti, da 71 a 80 unità
53.02↔	Riparazione monolaterale di ernia inguinale indiretta	99.04.1b†↔	Trasfusione di concentrati di eritrociti, da 81 a 90 unità
53.03↔	Riparazione monolaterale di ernia inguinale diretta con innesto o protesi	99.04.1c†↔	Trasfusione di concentrati di eritrociti, da 91 a 100 unità
53.04↔	Riparazione monolaterale di ernia inguinale indiretta con innesto o protesi	99.04.1d†↔	Trasfusione di concentrati di eritrociti, da 101 a 115 unità
53.05↔	Riparazione monolaterale di ernia inguinale con innesto o protesi, NAS	99.04.1e†↔	Trasfusione di concentrati di eritrociti, da 116 a 130 unità
53.10↔	Riparazione bilaterale di ernia inguinale, NAS	99.04.1f†↔	Trasfusione di concentrati di eritrociti, da 131 a 145 unità
53.11↔	Riparazione bilaterale di ernia inguinale diretta	99.04.1g†↔	Trasfusione di concentrati di eritrociti, da 146 a 160 unità
53.12↔	Riparazione bilaterale di ernia inguinale indiretta	99.04.1h†↔	Trasfusione di concentrati di eritrociti, da 161 a 175 unità
53.13↔	Riparazione bilaterale di ernia inguinale, una diretta e l'altra indiretta	99.04.1i†↔	Trasfusione di concentrati di eritrociti, da 176 a 190 unità
53.14↔	Riparazione bilaterale di ernia inguinale diretta con innesto o protesi	99.04.1j†↔	Trasfusione di concentrati di eritrociti, da 191 a 205 unità
53.15↔	Riparazione bilaterale di ernia inguinale indiretta con innesto o protesi	99.04.1k†↔	Trasfusione di concentrati di eritrociti, da 206 a 220 unità
53.16↔	Riparazione bilaterale di ernia inguinale una diretta e l'altra indiretta, con innesto o protesi	99.04.1l†↔	Trasfusione di concentrati di eritrociti, da 221 a 235 unità
53.17↔	Riparazione bilaterale di ernia inguinale con innesto o protesi, NAS	99.04.1m†↔	Trasfusione di concentrati di eritrociti, da 236 a 250 unità
96.35†↔	Alimentazione per sonda gastrica	99.04.1n†↔	Trasfusione di concentrati di eritrociti, da 251 a 265 unità
96.6†↔	Infusione enterale di sostanze nutrizionali concentrate	99.04.1o†↔	Trasfusione di concentrati di eritrociti, da 266 a 280 unità
99.01†↔	Exsanguino trasfusione	99.04.1p†↔	Trasfusione di concentrati di eritrociti, 281 e più unità
99.04.00†↔	Trasfusione di concentrato di eritrociti, NAS	99.04.99†↔	Trasfusione di concentrato di eritrociti, altro
99.04.10†↔	Trasfusione di concentrato di eritrociti, da 1 a 5 unità	99.05.11†↔	Trasfusione di concentrato piastrinico, da 4 a 5 concentrati
99.04.11†↔	Trasfusione di concentrato di eritrociti, da 6 a 10 unità	99.05.12†↔	Trasfusione di concentrato piastrinico, da 6 a 8 concentrati
99.04.12†↔	Trasfusione di concentrato di eritrociti, da 11 a 15 unità	99.05.13†↔	Trasfusione di concentrato piastrinico, da 9 a 12 concentrati
99.04.14†↔	Trasfusione di concentrati di eritrociti, da 16 a 20 unità	99.05.14†↔	Trasfusione di concentrato piastrinico, da 13 a 15 concentrati
99.04.15†↔	Trasfusione di concentrati di eritrociti, da 21 a 30 unità	99.05.16†↔	Trasfusione di concentrati piastrinici, da 16 a 18 concentrati
99.04.16†↔	Trasfusione di concentrati di eritrociti, da 31 a 40 unità	99.05.17†↔	Trasfusione di concentrati piastrinici, da 19 a 21 concentrati
		99.05.18†↔	Trasfusione di concentrati piastrinici, da 22 a 24 concentrati
		99.05.19†↔	Trasfusione di concentrati piastrinici, da 25 a 27 concentrati
		99.05.1a†↔	Trasfusione di concentrati piastrinici, da 28 a 30 concentrati
		99.05.1b†↔	Trasfusione di concentrati piastrinici, da 31 a 36 concentrati
		99.05.1c†↔	Trasfusione di concentrati piastrinici, da 37 a 42 concentrati
		99.05.1d†↔	Trasfusione di concentrati piastrinici, da 43 a 48 concentrati

99.05.1e†↔	Trasfusione di concentrati piastrinici, da 49 a 54 concentrati	99.05.34†↔	Trasfusione di concentrati piastrinici da aferesi, 4 concentrati
99.05.1f†↔	Trasfusione di concentrati piastrinici, da 55 a 60 concentrati	99.05.35†↔	Trasfusione di concentrati piastrinici da aferesi, 5 concentrati
99.05.1g†↔	Trasfusione di concentrati piastrinici, da 61 a 66 concentrati	99.05.36†↔	Trasfusione di concentrati piastrinici da aferesi, da 6 a 8 concentrati
99.05.1h†↔	Trasfusione di concentrati piastrinici, da 67 a 72 concentrati		
99.05.1i†↔	Trasfusione di concentrati piastrinici, da 73 a 78 concentrati	99.05.37†↔	Trasfusione di concentrati piastrinici da aferesi, da 9 a 12 concentrati
99.05.1j†↔	Trasfusione di concentrati piastrinici, da 79 a 84 concentrati	99.05.38†↔	Trasfusione di concentrati piastrinici da aferesi, da 13 a 15 concentrati
99.05.1k†↔	Trasfusione di concentrati piastrinici, da 85 a 90 concentrati	99.05.39†↔	Trasfusione di concentrati piastrinici da aferesi, da 16 a 18 concentrati
99.05.1l†↔	Trasfusione di concentrati piastrinici, da 91 a 96 concentrati	99.05.3a†↔	Trasfusione di concentrati piastrinici da aferesi, da 19 a 21 concentrati
99.05.1m†↔	Trasfusione di concentrati piastrinici, da 97 a 102 concentrati	99.05.3b†↔	Trasfusione di concentrati piastrinici da aferesi, da 22 a 24 concentrati
		99.05.3c†↔	Trasfusione di concentrati piastrinici da aferesi, da 25 a 27 concentrati
99.05.1n†↔	Trasfusione di concentrati piastrinici, da 103 a 108 concentrati	99.05.3d†↔	Trasfusione di concentrati piastrinici da aferesi, da 28 a 30 concentrati
99.05.1o†↔	Trasfusione di concentrati piastrinici, da 109 a 114 concentrati	99.05.3e†↔	Trasfusione di concentrati piastrinici da aferesi, da 31 a 36 concentrati
99.05.1p†↔	Trasfusione di concentrati piastrinici, da 115 a 120 concentrati	99.05.3f†↔	Trasfusione di concentrati piastrinici da aferesi, da 37 a 42 concentrati
99.05.1q†↔	Trasfusione di concentrati piastrinici, da 120 a 126 concentrati	99.05.3g†↔	Trasfusione di concentrati piastrinici da aferesi, da 43 a 48 concentrati
99.05.1r†↔	Trasfusione di concentrati piastrinici, 127 e più concentrati	99.05.3h†↔	Trasfusione di concentrati piastrinici da aferesi, da 49 a 54 concentrati
99.05.20†↔	Trasfusione di concentrati piastrinici specifici per il paziente, NAS	99.05.3i†↔	Trasfusione di concentrati piastrinici da aferesi, da 55 a 60 concentrati
99.05.21†↔	Trasfusione di concentrati piastrinici specifici per il paziente, da 1 a 3 concentrati	99.05.3j†↔	Trasfusione di concentrati piastrinici da aferesi, da 61 a 66 concentrati
99.05.22†↔	Trasfusione di concentrati piastrinici specifici per il paziente, da 4 a 5 concentrati	99.05.3k†↔	Trasfusione di concentrati piastrinici da aferesi, da 67 a 82 concentrati
99.05.23†↔	Trasfusione di concentrati piastrinici specifici per il paziente, da 6 a 8 concentrati	99.05.3l†↔	Trasfusione di concentrati piastrinici da aferesi, da 83 a 88 concentrati
99.05.24†↔	Trasfusione di concentrati piastrinici specifici per il paziente, da 9 a 12 concentrati	99.05.3m†↔	Trasfusione di concentrati piastrinici da aferesi, da 89 a 94 concentrati
99.05.25†↔	Trasfusione di concentrati piastrinici specifici per il paziente, da 13 a 15 concentrati	99.05.3n†↔	Trasfusione di concentrati piastrinici da aferesi, da 95 a 100 concentrati
99.05.26†↔	Trasfusione di concentrati piastrinici specifici per il paziente, da 16 a 18 concentrati	99.05.3o†↔	Trasfusione di concentrati piastrinici da aferesi, da 101 a 106 concentrati
99.05.27†↔	Trasfusione di concentrati piastrinici specifici per il paziente, da 19 a 21 concentrati	99.05.3p†↔	Trasfusione di concentrati piastrinici da aferesi, da 107 a 112 concentrati
99.05.28†↔	Trasfusione di concentrati piastrinici specifici per il paziente, da 22 a 24 concentrati	99.05.3q†↔	Trasfusione di concentrati piastrinici da aferesi, da 113 a 118 concentrati
99.05.29†↔	Trasfusione di concentrati piastrinici specifici per il paziente, da 25 a 27 concentrati	99.05.3r†↔	Trasfusione di concentrati piastrinici, 119 e più concentrati
99.05.2a†↔	Trasfusione di concentrati piastrinici specifici per il paziente, da 28 a 30 concentrati	99.07.00†↔	Trasfusione di altro siero, NAS
99.05.2b†↔	Trasfusione di concentrati piastrinici specifici per il paziente, da 31 a 33 concentrati	99.07.10†↔	Trasfusione di plasma, 1-5 unità
99.05.2c†↔	Trasfusione di concentrati piastrinici specifici per il paziente, da 34 a 36 concentrati	99.07.12†↔	Trasfusione di plasma, 6-10 unità
99.05.2d†↔	Trasfusione di concentrati piastrinici specifici per il paziente, da 37 a 39 concentrati	99.07.13†↔	Trasfusione di plasma, 11-15 unità
99.05.2e†↔	Trasfusione di concentrati piastrinici specifici per il paziente, da 40 a 42 concentrati	99.07.14†↔	Trasfusione di plasma, 16-20 unità
99.05.2f†↔	Trasfusione di concentrati piastrinici specifici per il paziente, da 43 a 45 concentrati	99.07.15†↔	Trasfusione di plasma, 21-30 unità
99.05.2g†↔	Trasfusione di concentrati piastrinici specifici per il paziente, da 46 a 48 concentrati	99.07.19†↔	Trasfusione di plasma, 31 o più unità
99.05.2h†↔	Trasfusione di concentrati piastrinici specifici per il paziente, da 49 a 51 concentrati	99.07.99†↔	Trasfusione di altro siero, altro
99.05.2i†↔	Trasfusione di concentrati piastrinici specifici per il paziente, da 52 a 54 concentrati	99.08†↔	Trasfusione di plasma expander
99.05.2j†↔	Trasfusione di concentrati piastrinici specifici per il paziente, da 55 a 57 concentrati	99.09.00†↔	Trapianto di linfociti da donatore
99.05.2k†↔	Trasfusione di concentrati piastrinici specifici per il paziente, da 58 a 60 concentrati	99.09.10†↔	Trapianto di granulociti, 1 -5 concentrati
99.05.2l†↔	Trasfusione di concentrati piastrinici specifici per il paziente, da 61 a 63 concentrati	99.09.12†↔	Trasfusione di granulociti, da 6 a 10 concentrati
99.05.2m†↔	Trasfusione di concentrati piastrinici specifici per il paziente, da 64 a 66 concentrati	99.09.13†↔	Trasfusione di granulociti, da 11 a 15 concentrati
99.05.2n†↔	Trasfusione di concentrati piastrinici specifici per il paziente, da 67 a 69 concentrati	99.09.14†↔	Trasfusione di granulociti, da 16 a 20 concentrati
99.05.2o†↔	Trasfusione di concentrati piastrinici specifici per il paziente, 70 e più concentrati	99.09.15†↔	Trasfusione di granulociti, 21 e più concentrati
99.05.30†↔	Trasfusione di concentrati piastrinici da aferesi, 1 concentrato	99.09.20†↔	Trasfusione di linfociti da donatore, da fornitore esterno
99.05.32†↔	Trasfusione di concentrati piastrinici da aferesi, 2 concentrati	99.09.21†↔	Trasfusione di linfociti, da 1 a 5 concentrati
99.05.33†↔	Trasfusione di concentrati piastrinici da aferesi, 3 concentrati	99.09.22†↔	Trasfusione di linfociti, 6 e più concentrati
		99.09.30†↔	Trasfusione di leucociti dopo coltura ex-vivo
		99.15†↔	Infusione parenterale di sostanze nutrizionali concentrate
		99.18†↔	Iniezione o infusione di elettroliti
		99.83†↔	Altra fototerapia

ADRG P67

Neonato, peso all'ammissione > 2499 g senza procedura OR significativa, senza respirazione assistita > 95 ore

Peso all'ammissione > 2499 g

DRG P67A

Neonato, peso all'ammissione > 2499 g senza procedura OR significativa, senza respirazione assistita > 95 ore, con problemi gravi multipli

(Procedura nella tabella P67-3 o Tempo di respirazione artificiale > 24 ore o Neonato con problemi gravi) e Neonato con problemi gravi multipli

DRG P67B

Neonato, peso all'ammissione > 2499 g senza procedura OR significativa, senza respirazione assistita > 95 ore, con problema grave o altro problema, più di un giorno di degenza, o con procedura OR non significativa, con diagnosi complicante

Procedura nella tabella P67-3 o Tempo di respirazione artificiale > 24 ore o Neonato con problemi gravi o ((almeno una Procedura nella tabella P67-4 o Diagnosi nella tabella P67-1) e durata del soggiorno > 1 giorno o Procedura nella tabella P67-5) e Diagnosi nella tabella P67-2

DRG P67C

Neonato, peso all'ammissione > 2499 g senza procedura OR significativa, senza respirazione assistita > 95 ore, con altro problema, più di un giorno di degenza o con procedura OR non significativa, senza diagnosi complicanti

(Almeno una Procedura nella tabella P67-4 o Diagnosi nella tabella P67-1) e durata del soggiorno > 1 giorno o Procedura nella tabella P67-5

DRG P67D

Neonato singolo, peso all'ammissione > 2499 g senza procedura OR, senza respirazione assistita > 95 ore, senza problemi gravi, senza altri problemi o un giorno di degenza

Diagnosi P67-1

A08.0	Enterite da Rotavirus	L91.8	Altri disturbi ipertrofici della cute
A08.2	Enterite da Adenovirus	P01.5	Feto e neonato sofferenti per gravidanza multipla
A41.9	Sepsi non specificata	P01.6	Feto e neonato sofferenti per il decesso materno
A49.1	Infezione streptococcica di sede non specificata	P02.4	Feto e neonato sofferenti per prolasso del cordone ombelicale
B09	Infezione virale non specificata caratterizzata da lesioni della cute e delle membrane mucose	P02.7	Feto e neonato sofferenti per corioamnionite
B99	Altre e non specificate malattie infettive	P04.1	Feto e neonato sofferenti per altre terapie materne
E56.8	Deficit di altre vitamine	P04.4	Feto e neonato sofferenti per uso materno di droghe causanti dipendenza
E71.3	Disturbi del metabolismo degli acidi grassi	P07.2	Immaturità estrema
E86	Ipovolemia	P12.4	Traumatismo del cuoio capelluto da monitoraggio
E87.2	Acidosi	P21.0	Asfissia grave alla nascita
E88.2	Lipomatosi non classificata altrove	P21.1	Asfissia lieve o moderata alla nascita
F44.4	Disturbi dissociativi dell'attività motoria	P21.9	Asfissia alla nascita non specificata
G54.0	Disturbi del plesso brachiale	P22.8	Altra sofferenza [distress] respiratoria(o) neonatale
G93.0	Cisti cerebrali	P28.3	Apnea primaria del sonno neonatale
H05.0	Infiammazione acuta dell'orbita	P28.4	Altra apnea neonatale
H10.4	Congiuntivite cronica	P29.1	Aritmia cardiaca neonatale
I35.0	Stenosi della valvola aortica	P38	Onfalite neonatale con o senza lieve emorragia
I42.1	Cardiomiopatia ipertrofica ostruttiva	P39.0	Mastite infettiva neonatale
I49.1	Depolarizzazione prematura atriale	P39.3	Infezione delle vie urinarie neonatale
I49.3	Depolarizzazione prematura ventricolare	P39.4	Infezione della cute neonatale
I49.8	Altre aritmie cardiache specificate	P52.4	Emorragia intracerebrale (non traumatica) del feto e del neonato
J20.5	Bronchite acuta da virus respiratorio sinciziale	P55.0	Isoimmunizzazione Rh del feto e del neonato
J20.8	Bronchite acuta da altri microorganismi specificati	P55.1	Isoimmunizzazione ABO del feto e del neonato
J22	Infezione acuta delle inferiori vie respiratorie non specificata	P55.8	Altre malattie emolitiche del feto e del neonato
J31.0	Rinite cronica	P59.0	Ittero neonatale associato a parto pretermine
J40	Bronchite non specificata come acuta o cronica	P59.8	Ittero neonatale da altre cause specificate
J93.0	Pneumotorace spontaneo ipertensivo	P71.1	Altra ipocalcemia neonatale
K52.30	Pancolite indeterminata	P74.0	Acidosi metabolica tardiva neonatale
K52.31	>Colite sinistra indeterminata	P76.0	Sindrome da tappo di meconio
K52.32	Colite rettosigmoidica indeterminata	P78.3	Diarrea non infettiva neonatale
K52.38	Altra colite indeterminata	Q10.0	Ptosi congenita
K52.8	Altre gastroenteriti e coliti non infettive specificate	Q10.1	Ectropion congenito
K60.2	Fissura anale non specificata	Q10.2	Entropion congenito
L01.1	Impetiginizzazione di altre dermatosi	Q10.3	Altre malformazioni congenite delle palpebre
L02.2	Ascesso cutaneo, foruncolo e favo del tronco	Q10.6	Altre malformazioni congenite dell'apparato lacrimale
L08.0	Pioderma	Q10.7	Malformazione congenita dell'orbita

Q11.0	Occhio cistico	Q61.4	Displasia renale
Q11.1	Altre forme di anoftalmo	Q61.5	Ciste midollare del rene
Q11.2	Microftalmia	Q61.8	Altre malattie cistiche del rene
Q11.3	Macroftalmia	Q61.9	Malattia cistica del rene non specificata
Q12.0	Cataratta congenita	Q62.0	Idronefrosi congenita
Q12.1	Lussazione congenita del cristallino	Q62.1	Atresia e stenosi dell'uretere
Q12.2	Coloboma del cristallino	Q62.2	Megauretere congenito
Q12.3	Afachia congenita	Q62.3	Altre anomalie ostruttive (congenite) del bacinetto renale e dell'uretere
Q12.4	Sferofachia		
Q12.8	Altre malformazioni congenite del cristallino	Q64.4	Malformazione dell'uraco
Q12.9	Malformazione congenita del cristallino non specificata	Q64.5	Assenza congenita della vescica e dell'uretra
Q13.0	Coloboma dell'iride	Q64.6	Diverticolo congenito della vescica
Q13.1	Assenza dell'iride	Q64.7	Altre malformazioni congenite della vescica o dell'uretra
Q13.2	Altre malformazioni congenite dell'iride	Q65.0	Lussazione congenita dell'anca, unilaterale
Q13.3	Opacità corneale congenita	Q65.1	Lussazione congenita dell'anca, bilaterale
Q13.4	Altre malformazioni congenite corneali	Q65.2	Lussazione congenita dell'anca non specificata
Q13.5	Sclera blu	Q65.3	Sublussazione congenita dell'anca, unilaterale
Q13.8	Altre malformazioni congenite del segmento anteriore dell'occhio	Q65.4	Sublussazione congenita dell'anca, bilaterale
Q14.0	Malformazione congenita dell'umore vitreo	Q65.5	Sublussazione congenita dell'anca non specificata
Q14.1	Malformazione congenita della retina	Q65.6	Anca instabile congenita
Q14.2	Malformazione congenita della papilla ottica	Q67.0	Asimmetria facciale
Q14.3	Malformazione congenita della corioide	Q67.5	Deformazione congenita della colonna vertebrale
Q14.8	Altre malformazioni congenite del segmento posteriore dell'occhio	Q68.2	Deformazione congenita del ginocchio
Q15.8	Altre malformazioni congenite specificate dell'occhio	Q71.0	Assenza completa dell' arto(i) superiore(i)
Q16.0	Assenza congenita di padiglione auricolare	Q71.1	Assenza completa del braccio e dell' avambraccio con presenza di mano
Q16.1	Assenza, atresia e restringimento congeniti di condotto uditivo (esterno)	Q71.2	Assenza sia dell' avambraccio che della mano
Q16.2	Assenza congenita della tromba di Eustachio	Q71.3	Assenza di mano o dito(a)
Q16.3	Malformazione congenita della catena ossicolare	Q71.4	Raccorciamento longitudinale congenito del radio
Q16.4	Altre malformazioni congenite dell'orecchio medio	Q71.5	Raccorciamento congenito longitudinale dell'ulna
Q16.5	Malformazioni congenite dell'orecchio interno	Q71.6	Bidattilia [Mano a chele di aragosta]
Q16.9	Malformazione congenita dell' orecchio causante deficit uditivo non specificata	Q71.9	Malformazione per difetto dell'arto superiore non specificata
Q17.0	Padiglione auricolare accessorio	Q72.0	Assenza completa dell'arto(i) inferiore(i)
Q17.3	Altra malformazione dell'orecchio	Q72.1	Assenza della coscia e della gamba con piede presente
Q18.0	Fessura, fistola e cisti d'origine branchiale	Q72.2	Assenza di gamba e piede
Q28.80	Altro aneurisma congenito	Q72.3	Assenza di piede o dito(a)
Q28.81	Altra fistola congenita dell'apparato circolatorio	Q72.4	Raccorciamento longitudinale congenito del femore
Q28.88	Altre malformazioni congenite specificate dell'apparato circolatorio	Q72.5	Raccorciamento congenito longitudinale della tibia
Q33.1	Lobo polmonare accessorio	Q72.6	Raccorciamento congenito longitudinale della fibula
Q33.5	Tessuto ectopico intrapolmonare (congenito)	Q72.7	Piede bifido
Q33.8	Altre malformazioni congenite polmonari	Q72.8	Altre malformazioni per difetto dell' arto(i) inferiore(i)
Q35.1	Schisi del palato duro	Q76.3	Scoliosi congenita da malformazione ossea congenita
Q35.3	Schisi del palato molle	Q76.4	Altre malformazioni congenite della colonna vertebrale, non associate a scoliosi
Q35.5	Schisi del palato duro con schisi del palato molle	Q82.0	Linfedema ereditario
Q35.7	Schisi dell'ugola	Q89.0	Malformazioni congenite della milza
Q35.9	Schisi del palato non specificata	Q89.3	Situs inversus
Q36.0	Schisi del labbro, bilaterale	Q96.0	Cariotipo 45,X
Q36.1	Schisi del labbro, mediana	Q96.1	Cariotipo 46,X iso (Xq)
Q36.9	Schisi del labbro, unilaterale	Q96.2	Cariotipo 46,X con cromosoma sessuale anormale, eccetto iso (Xq)
Q38.6	Altre malformazioni congenite della bocca	Q96.3	Mosaicismo, 45,X/46,XX o XY
Q39.5	Dilatazione congenita dell'esofago	Q96.4	Mosaicismo, 45,X/altra(e) linea(e) cellulare(i) con cromosoma sessuale anormale
Q39.6	Diverticolo (congenito) dell'esofago	Q96.8	Altre varianti della sindrome di Turner
Q39.8	Altre malformazioni congenite dell'esofago	Q96.9	Sindrome di Turner non specificata
Q40.0	Stenosi ipertrofica congenita del piloro	Q97.0	Cariotipo 47,XXX
Q40.1	Ernia iatale congenita	Q97.1	Femmina con polisomia X
Q43.40	Duplicazione dell'intestino tenue	Q97.2	Mosaicismo, linee con numero variabile di cromosomi X
Q43.41	Duplicazione del colon	Q97.3	Femmina con cariotipo 46,XY
Q43.42	Duplicazione del retto	Q97.8	Altre anomalie specificate dei cromosomi sessuali, fenotipo femminile
Q43.49	Duplicazione dell'intestino non specificata	Q97.9	Anomalia dei cromosomi sessuali non specificata, fenotipo femminile
Q43.5	Ano ectopico	Q98.0	Sindrome di Klinefelter, cariotipo 47,XXY
Q43.6	Fistola congenita del retto e dell'ano	Q98.1	Sindrome di Klinefelter, maschio con polisomia X
Q43.7	Persistenza della cloaca	Q98.2	Sindrome di Klinefelter, maschio con cariotipo 46,XX
Q43.8	Altre malformazioni congenite specificate dell'intestino	Q98.3	Altro fenotipo maschile con cariotipo 46,XX
Q43.9	Malformazione congenita dell'intestino non specificata	Q98.4	Sindrome di Klinefelter non specificata
Q61.0	Ciste renale solitaria congenita	Q98.5	Cariotipo 47,XXY
Q61.2	Rene policistico, autosomico dominante	Q98.6	Maschio con cromosomi sessuali strutturalmente anormali
Q61.3	Rene policistico non specificato		

Q98.7	Maschio con mosaicismo dei cromosomi sessuali	Z74.0	Problemi legati a: Necessità di assistenza per menomazione motoria
Q98.8	Altre anomalie specificate dei cromosomi sessuali, fenotipo maschile	Z74.1	Problemi legati a: Necessità di assistenza personale
Q98.9	Anomalie dei cromosomi sessuali non specificata, fenotipo maschile	Z74.2	Problemi legati a: Necessità di assistenza domiciliare, senza alcun membro della famiglia in grado di prestare assistenza
Q99.8	Altre anomalie cromosomiche specificate	Z74.3	Problemi legati a: Necessità di controllo continuo
R06.80	Evento di apparente minaccia per la vita (ALTE) del lattante	Z74.8	Altri problemi connessi a dipendenza da persona che presta le cure
R09.2	Arresto respiratorio	Z74.9	Problemi, non specificati, connessi a dipendenza da persona che presta le cure
R23.8	Altre e non specificate alterazioni cutanee	Z75.2	Altro periodo di attesa per analisi e trattamenti
R26.3	Immobilità	Z75.60	Iscrizione in lista per trapianto d'organo senza grado di priorità HU (high urgency): rene
R49.0	Disfonia	Z75.64	Iscrizione in lista per trapianto d'organo senza grado di priorità HU (high urgency): rene-pancreas
R57.2	Shock settico	Z75.65	Iscrizione in lista per trapianto d'organo senza grado di priorità HU (high urgency): pancreas
R62.8	Altre forme di ritardo dello sviluppo fisiologico normale	Z75.66	Iscrizione in lista per trapianto d'organo senza grado di priorità HU (high urgency): intestino tenue
R65.0	Sindrome da risposta infiammatoria sistemica di origine infettiva senza insufficienza d'organo	Z75.67	Iscrizione in lista per trapianto d'organo senza grado di priorità HU (high urgency): fegato
R65.1	Sindrome da risposta infiammatoria sistemica di origine infettiva con insufficienza d'organo	Z75.68	Iscrizione in lista per trapianto d'organo senza grado di priorità HU (high urgency): altri organi
R65.2	Sindrome da risposta infiammatoria sistemica di origine non infettiva senza insufficienza d'organo	Z75.69	Iscrizione in lista per trapianto d'organo senza grado di priorità HU (high urgency): non specificati organi
R65.3	Sindrome da risposta infiammatoria sistemica di origine non infettiva con insufficienza d'organo	Z75.70	Iscrizione in lista per trapianto d'organo con grado di priorità HU (high urgency): rene
R65.9	Sindrome da risposta infiammatoria sistemica non specificata	Z75.74	Iscrizione in lista per trapianto d'organo con grado di priorità HU (high urgency): rene-pancreas
R94.0	Risultati anormali di esami per studi di funzionalità del sistema nervoso centrale	Z75.75	Iscrizione in lista per trapianto d'organo con grado di priorità HU (high urgency): pancreas
R95	Sindrome della morte improvvisa nell'infanzia	Z75.76	Iscrizione in lista per trapianto d'organo con grado di priorità HU (high urgency): intestino tenue
S00.81	Traumatismo superficiale di altre parti della testa: Escoriazione	Z75.77	Iscrizione in lista per trapianto d'organo con grado di priorità HU (high urgency): fegato
S72.3	Frattura diafisaria del femore	Z75.78	Iscrizione in lista per trapianto d'organo con grado di priorità HU (high urgency): altri organi
T21.24	Ustione di secondo grado del tronco: dorso [qualsiasi parte]	Z75.79	Iscrizione in lista per trapianto d'organo con grado di priorità HU (high urgency): non specificati organi
T21.64	Corrosione di grado 2a del tronco: dorso [qualsiasi parte]	Z75.8	Altri problemi connessi a servizi sanitari e altre forme di assistenza sanitaria
T21.84	Ustione di grado 2b del tronco: dorso [qualsiasi parte]	Z75.9	Problemi, non specificati, connessi a servizi sanitari e altre forme di assistenza sanitaria
T21.94	Corrosione di grado 2b del tronco: dorso [qualsiasi parte]	Z76.0	Richiesta di ripetizione di prescrizione
U55.10	Iscrizione in lista per trapianto cardiaco: Senza grado di priorità U [urgency] o HU [high urgency]	Z76.1	Controllo medico ed assistenza medica a trovatello
U55.11	Iscrizione in lista per trapianto cardiaco: Con grado di priorità U [urgency]	Z76.2	Controllo medico ed assistenza medica ad altro bambino o lattante in buona salute
U55.12	Iscrizione in lista per trapianto cardiaco: Con grado di priorità HU [high urgency]	Z76.4	Altro residente di istituto di cura
U55.20	Iscrizione in lista per trapianto polmonare: Senza grado di priorità U [urgency] o HU [high urgency]	Z76.8	Persone che ricorrono ai servizi sanitari in altre circostanze specificate
U55.21	Iscrizione in lista per trapianto polmonare: Con grado di priorità U [urgency]	Z83.3	Diabete mellito nell'anamnesi familiare
U55.22	Iscrizione in lista per trapianto polmonare: Con grado di priorità HU [high urgency]		
U55.30	Iscrizione in lista per trapianto cuore-polmone: Senza grado di priorità U [urgency] o HU [high urgency]		
U55.31	Iscrizione in lista per trapianto cuore-polmone: Con grado di priorità U [urgency]		
U55.32	Iscrizione in lista per trapianto cuore-polmone: Con grado di priorità HU [high urgency]		
Z03.0	Osservazione per sospetto di tubercolosi		
Z20.1	Contatto con ed esposizione alla tubercolosi		
Z73	Problemi connessi a difficoltà di orientamento del proprio modo di vita		

Diagnosi P67-2

Z38.3	Gemello, nato in ospedale	Z38.6	Parto multiplo, nati in ospedale
Z38.4	Gemello, nato fuori dall'ospedale	Z38.7	Parto multiplo, nati fuori dall'ospedale
Z38.5	Gemello, luogo di nascita non specificato	Z38.8	Parto multiplo, luogo di nascita non specificato

Procedura P67-3

93.90.00†↔	Ventilazione a pressione positiva continua (NIV non-invasive ventilation), NAS	93.90.19†↔	CPAP, altro
93.90.09†↔	Ventilazione a pressione positiva continua (NIV non-invasive ventilation), altro	93.90.20†↔	BiPAP, NAS
93.90.10†↔	CPAP, NAS	93.90.21†↔	Impostazione iniziale della BiPAP
93.90.11†↔	Impostazione iniziale della CPAP	93.90.22†↔	Controllo dell'ottimizzazione di una BiPAP precedentemente impostata
93.90.12†↔	Controllo dell'ottimizzazione di una CPAP precedentemente impostata	93.90.29†↔	BiPAP, altro
		96.a1.00†↔	Ventilazione meccanica di neonati e lattanti, NAS

- 96.a1.10†↔ Ventilazione meccanica con pressione positiva continua nelle vie aeree (CPAP) nel neonato (da 0 a 28 giorni di vita)
 96.a1.11†↔ Ventilazione meccanica con pressione positiva continua nelle vie aeree (CPAP) nel lattante (da 29 a 365 giorni di vita)

- 96.a1.99†↔ Ventilazione meccanica di neonati e lattanti, altro

Procedura P67-4

- 00.11†↔ Infusione di drotrecogin alfa (attivato)
 00.17†↔ Infusione di sostanza vasocostrittrice
 96.35†↔ Alimentazione per sonda gastrica
 96.6†↔ Infusione enterale di sostanze nutrizionali concentrate
 99.01†↔ Exsanguino trasfusione
 99.04.00†↔ Trasfusione di concentrato di eritrociti, NAS
 99.04.10†↔ Trasfusione di concentrato di eritrociti, da 1 a 5 unità
 99.04.11†↔ Trasfusione di concentrato di eritrociti, da 6 a 10 unità
 99.04.12†↔ Trasfusione di concentrato di eritrociti, da 11 a 15 unità
 99.04.14†↔ Trasfusione di concentrati di eritrociti, da 16 a 20 unità
 99.04.15†↔ Trasfusione di concentrati di eritrociti, da 21 a 30 unità
 99.04.16†↔ Trasfusione di concentrati di eritrociti, da 31 a 40 unità
 99.04.17†↔ Trasfusione di concentrati di eritrociti, da 41 a 50 unità
 99.04.18†↔ Trasfusione di concentrati di eritrociti, da 51 a 60 unità
 99.04.19†↔ Trasfusione di concentrati di eritrociti, da 61 a 70 unità
 99.04.1a†↔ Trasfusione di concentrati di eritrociti, da 71 a 80 unità
 99.04.1b†↔ Trasfusione di concentrati di eritrociti, da 81 a 90 unità
 99.04.1c†↔ Trasfusione di concentrati di eritrociti, da 91 a 100 unità
 99.04.1d†↔ Trasfusione di concentrati di eritrociti, da 101 a 115 unità
 99.04.1e†↔ Trasfusione di concentrati di eritrociti, da 116 a 130 unità
 99.04.1f†↔ Trasfusione di concentrati di eritrociti, da 131 a 145 unità
 99.04.1g†↔ Trasfusione di concentrati di eritrociti, da 146 a 160 unità
 99.04.1h†↔ Trasfusione di concentrati di eritrociti, da 161 a 175 unità
 99.04.1i†↔ Trasfusione di concentrati di eritrociti, da 176 a 190 unità
 99.04.1j†↔ Trasfusione di concentrati di eritrociti, da 191 a 205 unità
 99.04.1k†↔ Trasfusione di concentrati di eritrociti, da 206 a 220 unità
 99.04.1l†↔ Trasfusione di concentrati di eritrociti, da 221 a 235 unità
 99.04.1m†↔ Trasfusione di concentrati di eritrociti, da 236 a 250 unità
 ↔
 99.04.1n†↔ Trasfusione di concentrati di eritrociti, da 251 a 265 unità
 99.04.1o†↔ Trasfusione di concentrati di eritrociti, da 266 a 280 unità
 99.04.1p†↔ Trasfusione di concentrati di eritrociti, 281 e più unità
 99.04.99†↔ Trasfusione di concentrato di eritrociti, altro
 99.05.11†↔ Trasfusione di concentrato piastrinico, da 4 a 5 concentrati
 99.05.12†↔ Trasfusione di concentrato piastrinico, da 6 a 8 concentrati
 99.05.13†↔ Trasfusione di concentrato piastrinico, da 9 a 12 concentrati
 99.05.14†↔ Trasfusione di concentrato piastrinico, da 13 a 15 concentrati
 99.05.16†↔ Trasfusione di concentrati piastrinici, da 16 a 18 concentrati
 99.05.17†↔ Trasfusione di concentrati piastrinici, da 19 a 21 concentrati
 99.05.18†↔ Trasfusione di concentrati piastrinici, da 22 a 24 concentrati
 99.05.19†↔ Trasfusione di concentrati piastrinici, da 25 a 27 concentrati
 99.05.1a†↔ Trasfusione di concentrati piastrinici, da 28 a 30 concentrati
 99.05.1b†↔ Trasfusione di concentrati piastrinici, da 31 a 36 concentrati
 99.05.1c†↔ Trasfusione di concentrati piastrinici, da 37 a 42 concentrati
 99.05.1d†↔ Trasfusione di concentrati piastrinici, da 43 a 48 concentrati
 99.05.1e†↔ Trasfusione di concentrati piastrinici, da 49 a 54 concentrati
 99.05.1f†↔ Trasfusione di concentrati piastrinici, da 55 a 60 concentrati
 99.05.1g†↔ Trasfusione di concentrati piastrinici, da 61 a 66 concentrati
 99.05.1h†↔ Trasfusione di concentrati piastrinici, da 67 a 72 concentrati
 99.05.1i†↔ Trasfusione di concentrati piastrinici, da 73 a 78 concentrati
 99.05.1j†↔ Trasfusione di concentrati piastrinici, da 79 a 84 concentrati
 99.05.1k†↔ Trasfusione di concentrati piastrinici, da 85 a 90 concentrati
 99.05.1l†↔ Trasfusione di concentrati piastrinici, da 91 a 96 concentrati
 99.05.1m†↔ Trasfusione di concentrati piastrinici, da 97 a 102 concentrati
 ↔
 99.05.1n†↔ Trasfusione di concentrati piastrinici, da 103 a 108 concentrati
 99.05.1o†↔ Trasfusione di concentrati piastrinici, da 109 a 114 concentrati
 99.05.1p†↔ Trasfusione di concentrati piastrinici, da 115 a 120 concentrati
 99.05.1q†↔ Trasfusione di concentrati piastrinici, da 120 a 126 concentrati
 99.05.1r†↔ Trasfusione di concentrati piastrinici, 127 e più concentrati
 99.05.20†↔ Trasfusione di concentrati piastrinici specifici per il paziente, NAS

- 99.05.21†↔ Trasfusione di concentrati piastrinici specifici per il paziente, da 1 a 3 concentrati
 99.05.22†↔ Trasfusione di concentrati piastrinici specifici per il paziente, da 4 a 5 concentrati
 99.05.23†↔ Trasfusione di concentrati piastrinici specifici per il paziente, da 6 a 8 concentrati
 99.05.24†↔ Trasfusione di concentrati piastrinici specifici per il paziente, da 9 a 12 concentrati
 99.05.25†↔ Trasfusione di concentrati piastrinici specifici per il paziente, da 13 a 15 concentrati
 99.05.26†↔ Trasfusione di concentrati piastrinici specifici per il paziente, da 16 a 18 concentrati
 99.05.27†↔ Trasfusione di concentrati piastrinici specifici per il paziente, da 19 a 21 concentrati
 99.05.28†↔ Trasfusione di concentrati piastrinici specifici per il paziente, da 22 a 24 concentrati
 99.05.29†↔ Trasfusione di concentrati piastrinici specifici per il paziente, da 25 a 27 concentrati
 99.05.2a†↔ Trasfusione di concentrati piastrinici specifici per il paziente, da 28 a 30 concentrati
 99.05.2b†↔ Trasfusione di concentrati piastrinici specifici per il paziente, da 31 a 33 concentrati
 99.05.2c†↔ Trasfusione di concentrati piastrinici specifici per il paziente, da 34 a 36 concentrati
 99.05.2d†↔ Trasfusione di concentrati piastrinici specifici per il paziente, da 37 a 39 concentrati
 99.05.2e†↔ Trasfusione di concentrati piastrinici specifici per il paziente, da 40 a 42 concentrati
 99.05.2f†↔ Trasfusione di concentrati piastrinici specifici per il paziente, da 43 a 45 concentrati
 99.05.2g†↔ Trasfusione di concentrati piastrinici specifici per il paziente, da 46 a 48 concentrati
 99.05.2h†↔ Trasfusione di concentrati piastrinici specifici per il paziente, da 49 a 51 concentrati
 99.05.2i†↔ Trasfusione di concentrati piastrinici specifici per il paziente, da 52 a 54 concentrati
 99.05.2j†↔ Trasfusione di concentrati piastrinici specifici per il paziente, da 55 a 57 concentrati
 99.05.2k†↔ Trasfusione di concentrati piastrinici specifici per il paziente, da 58 a 60 concentrati
 99.05.2l†↔ Trasfusione di concentrati piastrinici specifici per il paziente, da 61 a 63 concentrati
 99.05.2m†↔ Trasfusione di concentrati piastrinici specifici per il paziente, da 64 a 66 concentrati
 ↔
 99.05.2n†↔ Trasfusione di concentrati piastrinici specifici per il paziente, da 67 a 69 concentrati
 99.05.2o†↔ Trasfusione di concentrati piastrinici specifici per il paziente, 70 e più concentrati
 99.05.30†↔ Trasfusione di concentrati piastrinici da aferesi, 1 concentrato
 99.05.32†↔ Trasfusione di concentrati piastrinici da aferesi, 2 concentrati
 99.05.33†↔ Trasfusione di concentrati piastrinici da aferesi, 3 concentrati
 99.05.34†↔ Trasfusione di concentrati piastrinici da aferesi, 4 concentrati
 99.05.35†↔ Trasfusione di concentrati piastrinici da aferesi, 5 concentrati
 99.05.36†↔ Trasfusione di concentrati piastrinici da aferesi, da 6 a 8 concentrati
 99.05.37†↔ Trasfusione di concentrati piastrinici da aferesi, da 9 a 12 concentrati
 99.05.38†↔ Trasfusione di concentrati piastrinici da aferesi, da 13 a 15 concentrati
 99.05.39†↔ Trasfusione di concentrati piastrinici da aferesi, da 16 a 18 concentrati
 99.05.3a†↔ Trasfusione di concentrati piastrinici da aferesi, da 19 a 21 concentrati
 99.05.3b†↔ Trasfusione di concentrati piastrinici da aferesi, da 22 a 24 concentrati

99.05.3c†↔	Trasfusione di concentrati piastrinici da aferesi, da 25 a 27 concentrati	99.05.3q†↔	Trasfusione di concentrati piastrinici da aferesi, da 113 a 118 concentrati
99.05.3d†↔	Trasfusione di concentrati piastrinici da aferesi, da 28 a 30 concentrati	99.05.3r†↔	Trasfusione di concentrati piastrinici, 119 e più concentrati
99.05.3e†↔	Trasfusione di concentrati piastrinici da aferesi, da 31 a 36 concentrati	99.07.00†↔	Trasfusione di altro siero, NAS
99.05.3f†↔	Trasfusione di concentrati piastrinici da aferesi, da 37 a 42 concentrati	99.07.10†↔	Trasfusione di plasma, 1-5 unità
99.05.3g†↔	Trasfusione di concentrati piastrinici da aferesi, da 43 a 48 concentrati	99.07.12†↔	Trasfusione di plasma, 6-10 unità
99.05.3h†↔	Trasfusione di concentrati piastrinici da aferesi, da 49 a 54 concentrati	99.07.13†↔	Trasfusione di plasma, 11-15 unità
99.05.3i†↔	Trasfusione di concentrati piastrinici da aferesi, da 55 a 60 concentrati	99.07.14†↔	Trasfusione di plasma, 16-20 unità
99.05.3j†↔	Trasfusione di concentrati piastrinici da aferesi, da 61 a 66 concentrati	99.07.15†↔	Trasfusione di plasma, 21-30 unità
99.05.3k†↔	Trasfusione di concentrati piastrinici da aferesi, da 67 a 82 concentrati	99.07.19†↔	Trasfusione di plasma, 31 o più unità
99.05.3l†↔	Trasfusione di concentrati piastrinici da aferesi, da 83 a 88 concentrati	99.07.99†↔	Trasfusione di altro siero, altro
99.05.3m†↔	Trasfusione di concentrati piastrinici da aferesi, da 89 a 94 concentrati	99.08†↔	Trasfusione di plasma expander
99.05.3n†↔	Trasfusione di concentrati piastrinici da aferesi, da 95 a 100 concentrati	99.09.00†↔	Trapianto di linfociti da donatore
99.05.3o†↔	Trasfusione di concentrati piastrinici da aferesi, da 101 a 106 concentrati	99.09.10†↔	Trapianto di granulociti, 1-5 concentrati
99.05.3p†↔	Trasfusione di concentrati piastrinici da aferesi, da 107 a 112 concentrati	99.09.12†↔	Trasfusione di granulociti, da 6 a 10 concentrati
		99.09.13†↔	Trasfusione di granulociti, da 11 a 15 concentrati
		99.09.14†↔	Trasfusione di granulociti, da 16 a 20 concentrati
		99.09.15†↔	Trasfusione di granulociti, 21 e più concentrati
		99.09.20†↔	Trasfusione di linfociti da donatore, da fornitore esterno
		99.09.21†↔	Trasfusione di linfociti, da 1 a 5 concentrati
		99.09.22†↔	Trasfusione di linfociti, 6 e più concentrati
		99.09.30†↔	Trasfusione di leucociti dopo coltura ex-vivo
		99.15†↔	Infusione parenterale di sostanze nutrizionali concentrate
		99.18†↔	Iniezione o infusione di elettroliti
		99.83†↔	Altra fototerapia

Procedura P67-5

25.92↔	Frenulectomia linguale	53.12↔	Riparazione bilaterale di ernia inguinale indiretta
53.00↔	Riparazione monolaterale di ernia inguinale, NAS	53.13↔	Riparazione bilaterale di ernia inguinale, una diretta e l'altra indiretta
53.01↔	Riparazione monolaterale di ernia inguinale diretta	53.14↔	Riparazione bilaterale di ernia inguinale diretta con innesto o protesi
53.02↔	Riparazione monolaterale di ernia inguinale indiretta	53.15↔	Riparazione bilaterale di ernia inguinale indiretta con innesto o protesi
53.03↔	Riparazione monolaterale di ernia inguinale diretta con innesto o protesi	53.16↔	Riparazione bilaterale di ernia inguinale una diretta e l'altra indiretta, con innesto o protesi
53.04↔	Riparazione monolaterale di ernia inguinale indiretta con innesto o protesi	53.17↔	Riparazione bilaterale di ernia inguinale con innesto o protesi, NAS
53.05↔	Riparazione monolaterale di ernia inguinale con innesto o protesi, NAS	64.0↔	Circoncisione
53.10↔	Riparazione bilaterale di ernia inguinale, NAS		
53.11↔	Riparazione bilaterale di ernia inguinale diretta		

MDC 15

Neonati

Neonato con problemi gravi



15
SPNG

Neonato con problemi gravi

Neonato con problemi gravi

Problema grave nel neonato

Diagnosi nella tabella SPNG-1

Diagnosi SPNG-1

A01.0	Febbre tifoide	A26.7	Sepsi da Erysipelothrix
A01.1	Paratifo A	A26.8	Altre forme di erisipeloide
A01.2	Paratifo B	A26.9	Erisipeloide non specificato
A01.3	Paratifo C	A27.0	Leptosirosi itteroemorragica
A01.4	Paratifo non specificato	A27.8	Altre forme di leptosirosi
A02.0	Enterite da salmonella	A27.9	Leptosirosi non specificata
A02.1	Sepsi da salmonella	A28.0	Pasteurellosi
A02.2	Infezioni localizzate da salmonella	A28.1	Malattia da graffio di gatto
A02.8	Altre infezioni da salmonella, specificate	A28.2	Yersinosi extraintestinale
A02.9	Infezione da salmonella, non specificata	A28.8	Altre malattie batteriche trasmesse da animali specificate, non classificate altrove
A03.0	Shigellosi da Shigella dysenteriae	A28.9	Malattia batterica trasmessa da animali, non specificata
A03.1	Shigellosi da Shigella flexneri	A32.0	Listeriosi cutanea
A03.2	Shigellosi da Shigella boydii	A32.1	Meningite e meningoencefalite da Listeria
A03.3	Shigellosi da Shigella sonnei	A32.7	Sepsi da Listeria
A03.8	Altre shigellosi	A32.8	Altre forme di listeriosi
A03.9	Shigellosi non specificata	A32.9	Listeriosi non specificata
A04.0	Infezione da Escherichia coli enteropatogena	A33	Tetano del neonato
A04.1	Infezione da Escherichia coli enterotossigena	A35	Altre forme di tetano
A04.2	Infezione da Escherichia coli enteroinvasiva	A37.0	Pertosse da Bordetella pertussis
A04.3	Infezione da Escherichia coli enteroemorragica	A37.1	Pertosse da Bordetella parapertussis
A04.4	Altre infezioni intestinali da Escherichia coli	A37.8	Pertosse da altre specie di Bordetella
A04.5	Enterite da Campylobacter	A37.9	Pertosse non specificata
A04.6	Enterite da Yersinia enterocolitica	A39.0	Meningite meningococcica {G01}
A04.7	Enterocolite da Clostridium difficile	A39.1	Sindrome di Waterhouse-Friderichsen {E35.1}
A04.8	Altre infezioni batteriche intestinali specificate	A39.2	Meningococcemia acuta
A05.0	Intossicazione alimentare da stafilococco	A39.3	Meningococcemia cronica
A05.1	Botulismo	A39.4	Meningococcemia non specificata
A05.2	Intossicazione alimentare da Clostridium perfringens [Clostridium welchii]	A39.5	Cardiopatía meningococcica
A05.3	Intossicazione alimentare da Vibrio parahaemolyticus	A40.0	Sepsi da streptococco, gruppo A
A08.1	Gastroenteropatia acuta da Norovirus [Agente di Norwalk]	A40.1	Sepsi da streptococco, gruppo B
A08.5	Altre infezioni intestinali specificate	A40.2	Sepsi da streptococco, gruppo D
A09.0	Altre e non specificate gastroenteriti e coliti di origine infettiva	A40.3	Sepsi da Streptococcus pneumoniae
A09.9	Gastroenteriti e coliti di origine non specificata	A40.8	Altre forme di sepsi streptococcica
A15.0	Tubercolosi del polmone, confermata dall'esame microscopico dell'escreato, con o senza conferma dall'esame colturale o da esami molecolari	A40.9	Sepsi streptococcica non specificata
A15.1	Tubercolosi del polmone, confermata dal solo esame colturale	A41.0	Sepsi da Stafilococco aureo
A15.2	Tubercolosi del polmone, confermata istologicamente	A41.1	Sepsi da altro stafilococco specificato
A15.3	Tubercolosi del polmone, confermata con metodi non specificati	A41.2	Sepsi da stafilococco non specificato
A15.7	Tubercolosi respiratoria primaria, confermata batteriologicamente, istologicamente o da esami molecolari	A41.3	Sepsi da Haemophilus influenzae
A15.9	Tubercolosi respiratoria non specificata, confermata batteriologicamente, istologicamente o da esami molecolari	A41.4	Sepsi da anaerobi
A16.0	Tubercolosi del polmone, con esami batteriologici, istologici e molecolari negativi	A41.51	Sepsi da Escherichia coli [E. coli]
A16.1	Tubercolosi del polmone, esami batteriologici, istologici e molecolari non effettuati	A41.52	Sepsi da pseudomonas
A16.2	Tubercolosi del polmone, senza conferma batteriologica, istologica o molecolare	A41.58	Sepsi da altri microorganismi Gram-negativi
A16.7	Tubercolosi respiratoria primaria, senza conferma batteriologica, istologica o molecolare	A41.8	Altre forme di sepsi specificata
A16.9	Tubercolosi respiratoria non specificata, senza conferma batteriologica, istologica o molecolare	A46	Erisipela
A17.0	Meningite tubercolare {G01}	A48.0	Gangrena gassosa
A17.1	Tubercoloma meningeo {G07}	A48.1	Malattia dei legionari
A17.8	Altre forme di tubercolosi del sistema nervoso	A48.2	Malattia dei legionari non polmonare [febbre di Pontiac]
A17.9	Tubercolosi del sistema nervoso non specificata {G99.8}	A50.0	Sifilide congenita precoce sintomatica
A18.5	Tubercolosi dell'occhio	A50.1	Sifilide congenita precoce, latente
A26.0	Erisipeloide cutaneo	A50.2	Sifilide congenita precoce non specificata
		A50.3	Oftalmopatia sifilitica congenita tardiva
		A50.4	Neurosifilide congenita tardiva [neurosifilide giovanile]
		A71.1	Stadio attivo di tracoma
		A74.8	Altre malattie da Chlamydiae
		A81.1	Panencefalite subacuta sclerosante
		A86	Encefalite virale non specificata
		A87.0	Meningite da enterovirus {G02.0}
		A89	Infezione virale del sistema nervoso centrale non specificata
		A96.0	Febbre emorragica da virus Junin

A96.1	Febbre emorragica da virus Machupo	B25.80	Infezione dell'apparato digerente da cytomegalovirus
A96.2	Febbre di Lassa	B25.88	Altre malattie da cytomegalovirus
A96.8	Altre febbri emorragiche da arenavirus	B25.9	Malattia da cytomegalovirus non specificata
A96.9	Febbre emorragica da arenavirus non specificata	B26.0	Orchite parotitica {N51.1}
A98.3	Malattia da virus Marburg	B26.1	Meningite parotitica {G02.0}
A98.5	Febbre emorragica con sindrome renale	B26.2	Encefalite parotitica {G05.1}
B00.0	Eczema erpetico	B26.3	Pancreatite parotitica {K87.1}
B00.1	Dermatite vescicolare erpetica	B26.8	Parotite epidemica con altre complicanze
B00.2	Gengivostomatite e faringotonsillite erpetiche	B27.0	Mononucleosi gamma-erpetica
B00.3	Meningite erpetica {G02.0}	B27.1	Mononucleosi da cytomegalovirus
B00.4	Encefalite erpetica {G05.1}	B27.8	Altra mononucleosi infettiva
B00.5	Oftalmopatia erpetica	B27.9	Mononucleosi infettiva non specificata
B00.7	Malattia erpetica disseminata	B30.1	Congiuntivite da adenovirus {H13.1}
B00.8	Altra forma di infezione erpetica	B30.3	Congiuntivite acuta emorragica epidemica (da enterovirus) {H13.1}
B00.9	Infezione erpetica non specificata		
B01.0	Meningite varicellosa {G02.0}	B33.2	Cardite virale
B01.1	Encefalite varicellosa {G05.1}	B34.0	Infezione da adenovirus, sede non specificata
B01.2	Polmonite varicellosa {J17.1}	B37.1	Candidosi polmonare
B01.8	Varicella con altre complicanze	B37.2	Candidosi della cute e delle unghie
B01.9	Varicella senza complicanza	B37.4	Candidosi di altre sedi urogenitali
B02.0	Encefalite da zoster {G05.1}	B37.5	Meningite da candida {G02.1}
B02.1	Meningite da zoster {G02.0}	B37.6	Endocardite da candida {I39.8}
B02.2	Zoster con interessamento di altre aree del sistema nervoso centrale	B37.81	Esofagite da candida
B02.3	Oftalmopatia da zoster	B38.0	Coccidioidomicosi polmonare acuta
B02.7	Zoster generalizzato	B38.1	Coccidioidomicosi polmonare cronica
B02.8	Zoster con altre complicanze	B38.2	Coccidioidomicosi polmonare non specificata
B02.9	Zoster senza complicanza	B38.3	Coccidioidomicosi cutanea
B05.0	Morbillo complicato da encefalite {G05.1}	B38.4	Meningite da coccidioidomicosi {G02.1}
B05.1	Morbillo complicato da meningite {G02.0}	B38.7	Coccidioidomicosi disseminata
B05.2	Morbillo complicato da polmonite {J17.1}	B38.8	Altre forme di coccidioidomicosi
B05.3	Morbillo complicato da otite media {H67.1}	B39.0	Istoplasmosi polmonare acuta da Histoplasma capsulatum
B05.4	Morbillo con complicanze intestinali	B39.1	Istoplasmosi polmonare cronica da Histoplasma capsulatum
B05.8	Morbillo con altre complicanze	B39.2	Istoplasmosi polmonare da Histoplasma capsulatum non specificata
B06.0	Rosolia con complicanze neurologiche	B40.0	Blastomicosi polmonare acuta
B06.8	Rosolia con altre complicanze	B40.1	Blastomicosi polmonare cronica
B08.5	Faringite vescicolare da enterovirus	B40.2	Blastomicosi polmonare non specificata
B15.0	Epatite A con coma epatico	B40.3	Blastomicosi cutanea
B15.9	Epatite A senza coma epatico	B40.7	Blastomicosi disseminata
B16.0	Epatite acuta B con agente delta (coinfezione), con coma epatico	B40.8	Altre forme di blastomicosi
B16.1	Epatite acuta B con agente delta (coinfezione), senza coma epatico	B40.9	Blastomicosi non specificata
B16.2	Epatite acuta B senza agente delta, con coma epatico	B41.0	Paracoccidioidomicosi polmonare
B16.9	Epatite acuta B senza agente delta e senza coma epatico	B41.7	Paracoccidioidomicosi disseminata
B17.0	(Super) infezione acuta delta di portatore di epatite B	B41.8	Altre forme di paracoccidioidomicosi
B17.1	Epatite acuta C	B41.9	Paracoccidioidomicosi non specificata
B17.2	Epatite acuta E	B44.0	Aspergillosi polmonare invasiva
B17.8	Altre epatiti virali acute specificate	B44.1	Altre forme di aspergillosi polmonare
B17.9	Epatite virale acuta non specificata	B44.2	Aspergillosi tonsillare
B18.0	Epatite virale cronica B con agente delta	B44.7	Aspergillosi disseminata
B18.1	Epatite virale cronica B senza agente delta	B44.8	Altre forme di aspergillosi
B18.2	Epatite virale cronica C	B44.9	Aspergillosi non specificata
B18.8	Altre epatiti virali croniche	B45.0	Criptococcosi polmonare
B18.9	Epatite virale cronica non specificata	B45.1	Criptococcosi cerebrale
B19.0	Epatite virale non specificata con coma epatico	B45.2	Criptococcosi cutanea
B19.9	Epatite virale non specificata senza coma epatico	B45.3	Criptococcosi ossea
B20	Malattia da virus dell'immunodeficienza umana [HIV] che dà luogo a malattie infettive o parassitarie	B45.7	Criptococcosi disseminata
B21	Malattia da virus dell'immunodeficienza umana [HIV] che dà luogo a neoplasie maligne	B45.8	Altre forme di criptococcosi
B22	Malattia da virus dell'immunodeficienza umana [HIV] che dà luogo ad altre malattie specificate	B45.9	Criptococcosi non specificata
B23.0	Sindrome da infezione acuta da HIV	B46.0	Mucormicosi polmonare
B23.8	Malattia da HIV che dà luogo ad altre condizioni morbose specificate	B46.1	Mucormicosi rinocerebrale
B24	Malattia da virus dell'immunodeficienza umana [HIV] non specificata	B46.2	Mucormicosi gastrointestinale
B25.0	Polmonite da cytomegalovirus {J17.1}	B46.3	Mucormicosi cutanea
B25.1	Epatite da cytomegalovirus {K77.0}	B46.4	Mucormicosi disseminata
B25.2	Pancreatite da cytomegalovirus {K87.1}	B46.5	Mucormicosi non specificata
		B46.8	Altre forme di zigomicosi
		B46.9	Zigomicosi non specificata
		B47.0	Eumicetoma
		B47.1	Actinomicetoma
		B48.2	Allescheriasi
		B48.7	Micosi opportunistiche

B50.0	Malaria da Plasmodium falciparum con complicanze cerebrali	C09.1	Tumore Maligno: Pilastro tonsillare (anteriore) (posteriore)
B50.8	Altre forme di malaria da Plasmodium falciparum gravi e complicate	C09.8	Tumore Maligno: lesione sconfinante a più zone contigue della tonsilla
B50.9	Malaria da Plasmodium falciparum non specificata	C10.0	Tumore Maligno: vallecola epiglottica
B51.0	Malaria da Plasmodium vivax con rottura della milza	C10.1	Tumore Maligno: Faccia anteriore dell'epiglottide
B51.8	Malaria da Plasmodium vivax con altre complicanze	C10.2	Tumore Maligno: Parete laterale dell'orofaringe
B51.9	Malaria da Plasmodium vivax senza complicanze	C10.3	Tumore Maligno: Parete posteriore dell'orofaringe
B52.0	Malaria da Plasmodium malariae con nefropatia	C10.4	Tumore Maligno: Residuo di Fessura branchiale
B52.8	Malaria da Plasmodium malariae con altre complicanze	C10.8	Tumore Maligno: lesione sconfinante a più zone contigue dell'orofaringe
B52.9	Malaria da Plasmodium malariae senza complicanze		
B53.0	Malaria da Plasmodium ovale	C10.9	Tumore Maligno: Orofaringe non specificata
B53.1	Malaria da Plasmodium patogeno per le scimmie	C11.0	Tumore Maligno: Parete superiore della rinofaringe
B53.8	Altre forme di malaria confermata da esame parassitologico, non classificate altrove	C11.1	Tumore Maligno: Parete posteriore della rinofaringe
		C11.2	Tumore Maligno: Parete laterale della rinofaringe
B54	Malaria non specificata	C11.3	Tumore Maligno: Parete anteriore della rinofaringe
B58.0	Oftalmopatia da toxoplasma	C11.8	Tumore Maligno: lesione sconfinante a più zone contigue della rinofaringe
B58.1	Epatite da toxoplasma {K77.0}		
B58.2	Meningoencefalite da toxoplasma {G05.2}	C11.9	Tumore Maligno: Rinofaringe non specificata
B58.3	Toxoplasmosi polmonare {J17.3}	C12	Tumore maligno del seno piriforme
B58.8	Toxoplasmosi con interessamento di altri organi	C13.0	Tumore Maligno: Regione retrocricoida
B58.9	Toxoplasmosi non specificata	C13.1	Tumore Maligno: Plica ariepiglottica, faccia ipofaringea
B59	Pneumocistosi {J17.3}	C13.2	Tumore Maligno: Parete posteriore dell'ipofaringe
B97.0	Adenovirus come causa di malattie classificate altrove	C13.8	Tumore Maligno: lesione sconfinante a più zone contigue dell'ipofaringe
B97.1	Enterovirus come causa di malattie classificate altrove		
C00.0	Tumore Maligno: Labbro superiore, zona vermiglio-cutanea	C13.9	Tumore Maligno: Ipofaringe non specificata
C00.1	Tumore Maligno: Labbro inferiore, zona vermiglio-cutanea	C14.0	Tumore Maligno: Faringe non specificata
C00.2	Tumore Maligno: Labbro, zona vermiglio-cutanea, non specificato	C14.2	Tumore Maligno: Anello di Waldeyer
		C14.8	Tumore Maligno: lesione sconfinante a più zone contigue del labbro, della cavità orale e della faringe
C00.3	Tumore Maligno: Labbro superiore, zona mucosa	C15.0	Tumore Maligno: Esofago cervicale
C00.4	Tumore Maligno: Labbro inferiore, zona mucosa	C15.1	Tumore Maligno: Esofago toracico
C00.5	Tumore Maligno: Labbro non specificato, zona mucosa	C15.2	Tumore Maligno: Esofago addominale
C00.6	Tumore Maligno: Commissura labiale	C15.3	Tumore Maligno: Terzo superiore dell'esofago
C00.8	Tumore Maligno: lesione sconfinante a più zone contigue del labbro	C15.4	Tumore Maligno: Terzo medio dell'esofago
		C15.5	Tumore Maligno: Terzo inferiore dell'esofago
C00.9	Tumore Maligno: Labbro non specificato	C15.8	Tumore Maligno: lesione sconfinante a più zone contigue dell'esofago
C01	Tumore maligno della base della lingua		
C02.0	Tumore Maligno: Faccia dorsale della lingua	C15.9	Tumore Maligno: Esofago non specificato
C02.1	Tumore Maligno: Bordo della lingua	C16.0	Tumore Maligno: Cardias
C02.2	Tumore Maligno: Faccia ventrale della lingua	C16.1	Tumore Maligno: Fondo dello stomaco
C02.3	Tumore Maligno: Due terzi anteriori della lingua, parte non specificata	C16.2	Tumore Maligno: Corpo dello stomaco
		C16.3	Tumore Maligno: Antro pilorico
C02.8	Tumore Maligno: lesione sconfinante a più zone contigue della lingua	C16.4	Tumore Maligno: Pilo
		C16.5	Tumore Maligno: Piccola curva dello stomaco non specificata
C02.9	Tumore Maligno: Lingua non specificata	C16.6	Tumore Maligno: Grande curva dello stomaco non specificata
C03.0	Tumore Maligno: Gengiva superiore	C16.8	Tumore Maligno: lesione sconfinante a più zone contigue dello stomaco
C03.1	Tumore Maligno: Gengiva inferiore		
C03.9	Tumore Maligno: Gengiva non specificata	C16.9	Tumore Maligno: Stomaco non specificato
C04.0	Tumore Maligno: Pavimento orale anteriore	C17.0	Tumore Maligno: Duodeno
C04.1	Tumore Maligno: Pavimento orale laterale	C17.1	Tumore Maligno: Digiuono
C04.8	Tumore Maligno: lesione sconfinante a più zone contigue del pavimento orale	C17.2	Tumore Maligno: Ileo
		C17.3	Tumore Maligno: Diverticolo di Meckel
C04.9	Tumore Maligno: Pavimento orale non specificato	C17.8	Tumore Maligno: lesione sconfinante a più zone contigue dell'intestino tenue
C05.0	Tumore Maligno: Palato duro		
C05.1	Tumore Maligno: Palato molle	C17.9	Tumore Maligno: Intestino tenue non specificato
C05.2	Tumore Maligno: Ugola	C18.0	Tumore Maligno: Cieco
C05.8	Tumore Maligno: lesione sconfinante a più zone contigue del palato	C18.1	Tumore Maligno: Appendice
		C18.2	Tumore Maligno: Colon ascendente
C05.9	Tumore Maligno: Palato non specificato	C18.3	Tumore Maligno: Flessura epatica
C06.0	Tumore Maligno: Mucosa della guancia	C18.4	Tumore Maligno: Colon trasverso
C06.1	Tumore Maligno: Vestibolo della bocca	C18.5	Tumore Maligno: Flessura splenica
C06.2	Tumore Maligno: regione retromolare	C18.6	Tumore Maligno: Colon discendente
C06.8	Tumore Maligno: lesione sconfinante a più zone contigue di altre e non specificate parti della bocca	C18.7	Tumore Maligno: Sigma
		C18.8	Tumore Maligno: lesione sconfinante a più zone contigue del colon
C06.9	Tumore Maligno: Bocca non specificata		
C07	Tumore maligno della parotide	C18.9	Tumore Maligno: Colon non specificato
C08.0	Tumore Maligno: Ghiandola sottomandibolare	C19	Tumore maligno della giunzione retto-sigmoidea
C08.1	Tumore Maligno: Ghiandola sottolinguale	C20	Tumore maligno del retto
C08.8	Tumore Maligno: lesione sconfinante a più zone contigue delle ghiandole salivari maggiori	C21.0	Tumore Maligno: Ano non specificato
		C21.1	Tumore Maligno: Canale anale
C08.9	Tumore Maligno: Ghiandola salivare maggiore non specificata		
C09.0	Tumore Maligno: Fossa tonsillare		

C21.2	Tumore Maligno: Regione della cloaca(divisione sitema urogenitale da sistema digestivo nel perineo)	C40.8	Tumore Maligno: lesione sconfinante a più zone contigue dell'osso e della cartilagine articolare degli arti
C21.8	Tumore Maligno: lesione sconfinante a più zone contigue del retto, dell'ano e del canale anale	C40.9	Tumore Maligno: Osso e cartilagine articolare di arto non specificato
C22.0	Carcinoma epatocellulare	C41.1	Tumore Maligno: Mandibola
C22.1	Carcinoma delle vie biliari intraepatiche	C41.2	Tumore Maligno: Colonna vertebrale
C22.2	Epatoblastoma	C41.30	Tumore maligno: Costole
C22.3	Angiosarcoma del fegato	C41.31	Tumore maligno: Sterno
C22.4	Altri carcinomi del fegato	C41.32	Tumore maligno: Clavicola
C22.7	Altri carcinomi specificati del fegato	C41.4	Tumore Maligno: Ossa pelviche, sacro e coccige
C22.9	Tumore Maligno: Tumore maligno del fegato, non specificato	C41.8	Tumore Maligno: lesione sconfinante a più zone contigue dell'osso e della cartilagine articolare
C23	Tumore maligno della colecisti	C41.9	Tumore Maligno: Osso e cartilagine articolare non specificati
C24.0	Tumore Maligno: Vie biliari extraepatiche	C43.0	Melanoma maligno del labbro
C24.1	Tumore Maligno: Ampolla di Vater	C43.1	Melanoma maligno della palpebra, incluso il canto
C24.8	Tumore Maligno: lesione sconfinante a più zone contigue delle vie biliari	C43.2	Melanoma maligno dell'orecchio e del condotto uditivo esterno
C24.9	Tumore Maligno: Via biliare non specificata	C43.3	Melanoma maligno di altre e non specificate parti della faccia
C25.0	Tumore Maligno: Testa del pancreas	C43.4	Melanoma maligno del cuoio capelluto e del collo
C25.1	Tumore Maligno: Corpo del pancreas	C43.5	Melanoma maligno del tronco
C25.2	Tumore Maligno: Coda del pancreas	C43.6	Melanoma maligno dell'arto superiore, inclusa la spalla
C25.3	Tumore Maligno: Dotto pancreatico	C43.7	Melanoma maligno dell'arto inferiore, inclusa l'anca
C25.4	Tumore Maligno: Pancreas endocrino	C43.8	Melanoma maligno cutaneo sconfinante
C25.7	Tumore Maligno: Altre parti del pancreas	C43.9	Melanoma maligno della cute non specificato
C25.8	Tumore Maligno: lesione sconfinante a più zone contigue del pancreas	C44.0	Tumore Maligno: Cute del labbro
C25.9	Tumore Maligno: Pancreas non specificato	C44.1	Tumore Maligno: Cute della palpebra, incluso il canto
C26.0	Tumore Maligno: Apparato intestinale, parte non specificata	C44.2	Tumore Maligno: Cute dell'orecchio e del condotto uditivo esterno
C26.1	Tumore Maligno: Milza	C44.3	Tumore Maligno: Cute di altre e non specificate parti della faccia
C26.8	Tumore Maligno: lesione sconfinante a più zone contigue dell'apparato digerente	C44.4	Tumore Maligno: Cute del cuoio capelluto e del collo
C26.9	Tumore Maligno: Sedi mal definite dell'apparato digerente	C44.5	Tumore Maligno: Cute del tronco
C30.0	Tumore Maligno: Cavità nasale	C44.6	Tumore Maligno: Cute dell'arto superiore, inclusa la spalla
C30.1	Tumore Maligno: Orecchio medio	C44.7	Tumore Maligno: Cute dell'arto inferiore, inclusa l'anca
C31.0	Tumore Maligno: Seno mascellare	C44.8	Tumore Maligno: lesione sconfinante a più zone contigue della cute
C31.1	Tumore Maligno: Seno etmoidale	C44.9	Tumore maligno della cute non specificato
C31.2	Tumore Maligno: Seno frontale	C45.0	Mesotelioma delle pleura
C31.3	Tumore Maligno: Seno sfenoidale	C45.1	Mesotelioma del peritoneo
C31.8	Tumore Maligno: lesione sconfinante a più zone contigue dei seni paranasali	C45.2	Mesotelioma del pericardio
C31.9	Tumore Maligno: Seno paranasale non specificato	C45.7	Mesotelioma di altre sedi
C32.0	Tumore Maligno: Glottide	C45.9	Mesotelioma non specificato
C32.1	Tumore Maligno: Regione sopraglottica della laringe	C47.0	Tumore Maligno: Nervi periferici della testa, della faccia e del collo
C32.2	Tumore Maligno: Regione sottoglottica della laringe	C47.1	Tumore Maligno: Nervi periferici dell'arto superiore, inclusa la spalla
C32.3	Tumore Maligno: Cartilagine laringea	C47.2	Tumore Maligno: Nervi periferici dell'arto inferiore, inclusa l'anca
C32.8	Tumore Maligno: lesione sconfinante a più zone contigue della laringe	C47.3	Tumore Maligno: Nervi periferici del torace
C32.9	Tumore Maligno: Laringe non specificata	C47.4	Tumore Maligno: Nervi periferici dell'addome
C33	Tumore maligno della trachea	C47.5	Tumore Maligno: Nervi periferici della pelvi
C34.0	Tumore Maligno: Bronco principale	C47.6	Tumore Maligno: Nervi periferici del tronco non specificati
C34.1	Tumore Maligno: Lobo o bronco superiore	C47.8	Tumore Maligno: lesione sconfinante a più zone contigue dei nervi periferici e del sistema nervoso autonomo
C34.2	Tumore Maligno: Lobo o bronco medio	C47.9	Tumore Maligno: Nervi periferici e sistema nervoso autonomo non specificati
C34.3	Tumore Maligno: Lobo o bronco inferiore	C48.0	Tumore Maligno: Retroperitoneo
C34.8	Tumore Maligno: lesione sconfinante a più zone contigue dei bronchi e polmone	C48.1	Tumore Maligno: Parti specificate del peritoneo
C34.9	Tumore Maligno: Bronchi o polmone non specificati	C48.2	Tumore Maligno: Peritoneo non specificato
C37	Tumore maligno del timo	C48.8	Tumore Maligno: lesione sconfinante a più zone contigue del retroperitoneo e peritoneo
C38.0	Tumore Maligno: Cuore	C49.0	Tumore Maligno: Tessuto connettivo e tessuti molli della testa, della faccia e del collo
C38.1	Tumore Maligno: Mediastino anteriore	C49.1	Tumore Maligno: Tessuto connettivo e tessuti molli dell'arto superiore, inclusa la spalla
C38.2	Tumore Maligno: Mediastino posteriore	C49.2	Tumore Maligno: Tessuto connettivo e tessuti molli dell'arto inferiore, compresa l'anca
C38.3	Tumore Maligno: Mediastino, parte non specificata	C49.3	Tumore Maligno: Tessuto connettivo e tessuti molli del torace
C38.4	Tumore Maligno: Pleura	C49.4	Tumore Maligno: Tessuto connettivo e tessuti molli dell'addome
C38.8	Tumore Maligno: lesione sconfinante a più zone contigue del cuore, del mediastino e della pleura	C49.5	Tumore Maligno: Tessuto connettivo e tessuti molli della pelvi
C39.0	Tumore Maligno: Vie respiratorie superiori, parte non specificata	C49.6	Tumore Maligno: Tessuto connettivo e tessuti molli del tronco non specificati
C39.8	Tumore Maligno: lesione sconfinante a più zone contigue dell'apparato respiratorio e degli organi intratoracici	C49.8	Tumore Maligno: lesione sconfinante a più zone contigue del tessuto connettivo e dei tessuti molli
C39.9	Tumore Maligno: Sedi mal definite dell'apparato respiratorio		
C40.0	Tumore Maligno: Scapola ed ossa lunghe dell'arto superiore		
C40.1	Tumore Maligno: Ossa corte dell'arto superiore		
C40.2	Tumore Maligno: Ossa lunghe dell'arto inferiore		
C40.3	Tumore Maligno: Ossa corte dell'arto inferiore		

C49.9	Tumore Maligno: Tessuto connettivo e tessuti molli non specificati	C67.9	Tumore Maligno: Vescica non specificata
C50.0	Tumore Maligno: Capezzolo e areola	C68.0	Tumore Maligno: Uretra
C50.1	Tumore Maligno: Parte centrale della mammella	C68.1	Tumore Maligno: Ghiandola parauretrale
C50.2	Tumore Maligno: Quadrante supero-interno della mammella	C68.8	Tumore Maligno: lesione sconfinante a più zone contigue degli organi urinari
C50.3	Tumore Maligno: Quadrante infero-interno della mammella	C68.9	Tumore Maligno: Organo urinario non specificato
C50.4	Tumore Maligno: Quadrante supero-esterno della mammella	C69.0	Tumore Maligno: Congiuntiva
C50.5	Tumore Maligno: Quadrante infero-esterno della mammella	C69.1	Tumore Maligno: Cornea
C50.6	Tumore Maligno: Prolungamento ascellare della mammella	C69.2	Tumore Maligno: Retina
C50.8	Tumore Maligno: lesione sconfinante a più zone contigue della mammella	C69.3	Tumore Maligno: Coroide
C50.9	Tumore Maligno: Mammella non specificata	C69.4	Tumore Maligno: Corpo ciliare
C51.0	Tumore Maligno: Grandi labbra vulvari	C69.5	Tumore Maligno: Ghiandola e dotto lacrimale
C51.1	Tumore Maligno: Piccole labbra vulvari	C69.6	Tumore Maligno: Orbita
C51.2	Tumore Maligno: Clitoride	C69.8	Tumore Maligno: lesione sconfinante a più zone contigue dell'occhio e degli annessi
C51.8	Tumore Maligno: lesione sconfinante a più zone contigue della vulva	C69.9	Tumore Maligno: Occhio non specificato
C51.9	Tumore Maligno: Vulva non specificata	C70.0	Tumore Maligno: Meningi cerebrali
C52	Tumore maligno della vagina	C70.1	Tumore Maligno: Meningi spinali
C53.0	Tumore Maligno: Endocervice	C70.9	Tumore Maligno: Meningi non specificate
C53.1	Tumore Maligno: Esocervice	C71.0	Tumore Maligno: Cervello, eccetto lobi e ventricoli
C53.8	Tumore Maligno: lesione sconfinante a più zone contigue della cervice uterina	C71.1	Tumore Maligno: Lobo frontale
C53.9	Tumore Maligno: Cervice uterina non specificata	C71.2	Tumore Maligno: Lobo temporale
C54.0	Tumore Maligno: Istmo dell'utero	C71.3	Tumore Maligno: Lobo parietale
C54.1	Tumore Maligno: Endometrio	C71.4	Tumore Maligno: Lobo occipitale
C54.2	Tumore Maligno: Miometrio	C71.5	Tumore Maligno: Ventricolo cerebrale
C54.3	Tumore Maligno: Fondo dell'utero	C71.6	Tumore Maligno: Cervelletto
C54.8	Tumore Maligno: lesione sconfinante a più zone contigue del corpo dell'utero	C71.7	Tumore Maligno: Tronco cerebrale
C54.9	Tumore Maligno: Corpo dell'utero non specificato	C71.8	Tumore Maligno: lesione sconfinante a più zone contigue dell'encefalo
C55	Tumore maligno dell'utero, parte non specificata	C71.9	Tumore Maligno: Encefalo non specificato
C56	Tumore maligno dell'ovaio	C72.0	Tumore Maligno: Midollo spinale
C57.0	Tumore Maligno: Tuba di Falloppio	C72.1	Tumore Maligno: Cauda equina
C57.1	Tumore Maligno: Legamento largo	C72.2	Tumore Maligno: Nervo olfattorio
C57.2	Tumore Maligno: Legamento rotondo	C72.3	Tumore Maligno: Nervo ottico
C57.3	Tumore Maligno: Parametrio	C72.4	Tumore Maligno: Nervo statoacustico
C57.4	Tumore Maligno: Annessi uterini non specificati	C72.5	Tumore Maligno: Altri e non specificati nervi cranici
C57.7	Tumore Maligno: Altro organo genitale femminile specificato	C72.8	Tumore Maligno: lesione sconfinante a più zone contigue dell'encefalo e di altre parti del sistema nervoso centrale
C57.8	Tumore Maligno: lesione sconfinante a più zone contigue degli organi genitali femminili	C72.9	Tumore Maligno: Sistema nervoso centrale non specificato
C57.9	Tumore Maligno: Organi genitali femminili non specificati	C73	Tumore maligno della tiroide
C60.0	Tumore Maligno: Prepuzio	C74.0	Tumore Maligno: Corteccia surrenale
C60.1	Tumore Maligno: Glande	C74.1	Tumore Maligno: Midollare surrenale
C60.2	Tumore Maligno: Corpo del pene	C74.9	Tumore Maligno: Ghiandola surrenale non specificata
C60.8	Tumore Maligno: lesione sconfinante a più zone contigue del pene	C75.0	Tumore Maligno: Paratiroidi
C60.9	Tumore Maligno: Pene non specificato	C75.1	Tumore Maligno: Ipofisi
C62.0	Tumore Maligno: Testicolo ritenuto	C75.2	Tumore Maligno: Dotto craniofaringeo (residui di)
C62.1	Tumore Maligno: Testicolo	C75.3	Tumore Maligno: Ghiandola pineale
C62.9	Tumore Maligno: Testicolo non specificato	C75.4	Tumore Maligno: Glomo carotideo
C63.0	Tumore Maligno: Epididimo	C75.5	Tumore Maligno: Glomo aortico ed altri paragangliomi
C63.1	Tumore Maligno: Cordone spermatico	C75.8	Tumore Maligno: Interessamento plurighiandolare non specificato
C63.2	Tumore Maligno: Scroto	C75.9	Tumore Maligno: Ghiandola endocrina non specificata
C63.7	Tumore Maligno: Altri organi genitali maschili specificati	C76.0	Tumore maligno di altra e mal definita sede: Testa, faccia e collo
C63.8	Tumore Maligno: lesione sconfinante a più zone contigue di organi genitali maschili	C76.1	Tumore maligno di altra e mal definita sede: Torace
C63.9	Tumore Maligno: Organi genitali maschili non specificati	C76.2	Tumore maligno di altra e mal definita sede: Addome
C64	Tumore maligno del rene, ad eccezione della pelvi renale	C76.3	Tumore maligno di altra e mal definita sede: Pelvi
C65	Tumore maligno della pelvi renale	C76.4	Tumore maligno di altra e mal definita sede: Arto superiore
C66	Tumore maligno dell'uretere	C76.5	Tumore maligno di altra e mal definita sede: Arto inferiore
C67.0	Tumore Maligno: Trigono vescicale	C76.7	Tumore maligno di altra e mal definita sede: Altre sedi mal definite
C67.1	Tumore Maligno: Cupola vescicale	C76.8	Tumore maligno di altra e mal definita sede: lesione sconfinante a più zone contigue di altre e mal definite sedi
C67.2	Tumore Maligno: Parete laterale della vescica	C77.0	Tumore maligno secondario e non specificato: Linfonodi della testa, della faccia e del collo
C67.3	Tumore Maligno: Parete anteriore della vescica	C77.1	Tumore maligno secondario e non specificato: Linfonodi intratoracici
C67.4	Tumore Maligno: Parete posteriore della vescica	C77.2	Tumore maligno secondario e non specificato: Linfonodi intra-addominali
C67.5	Tumore Maligno: Collo vescicale	C77.3	Tumore maligno secondario e non specificato: Linfonodi ascellari e dell'arto superiore
C67.6	Tumore Maligno: Orifizio ureterale		
C67.7	Tumore Maligno: Uraco		
C67.8	Tumore Maligno: lesione sconfinante a più zone contigue della vescica		

C77.4	Tumore maligno secondario e non specificato: Linfonodi inguinali e dell'arto inferiore	C86.0	Linfoma extranodale a cellule T/NK, di tipo nasale
C77.5	Tumore maligno secondario e non specificato: Linfonodi intrapelvici	C86.1	Linfoma epatosplenico a cellule T
C77.8	Tumore maligno secondario e non specificato: Linfonodi di regioni multiple	C86.2	Linfoma a cellule T di tipo enteropatia
C77.9	Tumore maligno secondario e non specificato: Linfonodi non specificati	C86.3	Linfoma sottocutaneo del pannicolo a cellule T
C78.0	Tumore maligno secondario del polmone	C86.4	Linfoma blastico a cellule NK
C78.1	Tumore maligno secondario del mediastino	C86.5	Linfoma angioimmunoblastico a cellule T
C78.2	Tumore maligno secondario della pleura	C86.6	Proliferazioni primitive cutanee di cellule T CD30-positivo
C78.3	Tumore maligno secondario di altri e non specificati organi dell'apparato respiratorio	C88.00	Macroglobulinemia di Waldenström: Senza menzione di remissione completa
C78.4	Tumore maligno secondario dell'intestino tenue	C88.01	Macroglobulinemia di Waldenström: in remissione completa
C78.5	Tumore maligno secondario del colon e del retto	C88.20	Altre malattie delle catene pesanti: Senza menzione di remissione completa
C78.6	Tumore maligno secondario del retroperitoneo e del peritoneo	C88.21	Altre malattie delle catene pesanti: in remissione completa
C78.7	Tumore maligno secondario del fegato e del dotto biliare intraepatico	C88.30	Malattia immunoproliferativa dell'intestino tenue: Senza menzione di remissione completa
C78.8	Tumore maligno secondario di altri e non specificati organi dell'apparato digerente	C88.31	Malattia immunoproliferativa dell'intestino tenue: in remissione completa
C79.0	Tumore maligno secondario del rene e della pelvi renale	C88.40	Linfoma della zona marginale extranodale a cellule B del tessuto linfoide associato alle mucose [linfoma MALT]: Senza menzione di remissione completa
C79.1	Tumore maligno secondario della vescica e di altri e non specificati organi dell'apparato urinario	C88.41	Linfoma della zona marginale extranodale a cellule B del tessuto linfoide associato alle mucose [linfoma MALT]: in remissione completa
C79.2	Tumore maligno secondario della cute	C88.70	Altre malattie immunoproliferative maligne: Senza menzione di remissione completa
C79.3	Tumore maligno secondario dell'encefalo e delle meningi cerebrali	C88.71	Altre malattie immunoproliferative maligne: in remissione completa
C79.4	Tumore maligno secondario di altre e non specificate parti del sistema nervoso	C88.90	Malattie immunoproliferative maligne, non specificate: Senza menzione di remissione completa
C79.5	Tumore maligno secondario dell'osso e del midollo osseo	C88.91	Malattie immunoproliferative maligne, non specificate: in remissione completa
C79.6	Tumore maligno secondario dell'ovaio	C90.00	Mieloma multiplo: Senza menzione di remissione completa
C79.7	Tumore maligno secondario del surrene	C90.01	Mieloma multiplo: in remissione completa
C79.81	Tumore maligno secondario della mammella	C90.10	Leucemia plasmacellulare: Senza menzione di remissione completa
C79.82	Tumore maligno secondario degli organi genitali	C90.11	Leucemia plasmacellulare: in remissione completa
C79.83	Tumore maligno secondario del pericardio	C90.20	Plasmocitoma extramidollare: Senza menzione di remissione completa
C79.84	Altro tumore maligno secondario del cuore	C90.21	Plasmocitoma extramidollare: in remissione completa
C79.88	Tumore maligno secondario di altre sedi specificate	C90.30	Plasmocitoma solitario: Senza menzione di remissione completa
C81.0	Linfoma di Hodgkin a predominanza linfocitaria nodulare	C90.31	Plasmocitoma solitario: in remissione completa
C81.1	Linfoma di Hodgkin classico sclero-nodulare	C91.00	Leucemia linfoide acuta [LLA]: Senza menzione di remissione completa
C81.2	Linfoma di Hodgkin classico a cellularità mista	C91.01	Leucemia linfoide acuta [LLA]: in remissione completa
C81.3	Linfoma di Hodgkin classico a deplezione linfocitaria	C91.10	Leucemia linfoide cronica a cellule B [LLC]: Senza menzione di remissione completa
C81.4	Linfoma di Hodgkin classico ricco di linfociti	C91.11	Leucemia linfoide cronica a cellule B [LLC]: in remissione completa
C81.7	Altre forme di linfoma di Hodgkin classico	C91.30	Leucemia prolinfocitica a cellule B: Senza menzione di remissione completa
C81.9	Linfoma di Hodgkin non specificato	C91.31	Leucemia prolinfocitica a cellule B: in remissione completa
C82.0	Linfoma follicolare di grado I	C91.40	Leucemia a cellule capellute [hairy cell]: Senza menzione di remissione completa
C82.1	Linfoma non Hodgkin follicolare di grado II	C91.41	Leucemia a cellule capellute [hairy cell]: in remissione completa
C82.2	Linfoma non Hodgkin follicolare di grado III, non specificato	C91.50	Leucemia/linfoma a cellule T dell'adulto (associato a HTLV-1): Senza menzione di remissione completa
C82.3	Linfoma follicolare di grado IIIa	C91.51	Leucemia/linfoma a cellule T dell'adulto (associato a HTLV-1): in remissione completa
C82.4	Linfoma follicolare di grado IIIb	C91.60	Leucemia prolinfocitica a cellule T: Senza menzione di remissione completa
C82.5	Linfoma centrofollicolare diffuso	C91.61	Leucemia prolinfocitica a cellule T: in remissione completa
C82.6	Linfoma centrofollicolare cutaneo	C91.70	Altra leucemia linfoide: Senza menzione di remissione completa
C82.7	Altri tipi di linfoma follicolare	C91.71	Altra leucemia linfoide: in remissione completa
C82.9	Linfoma follicolare non specificato	C91.80	LLA a cellule B mature di tipo Burkitt: Senza menzione di remissione completa
C83.0	Linfoma a piccole cellule B	C91.81	LLA a cellule B mature di tipo Burkitt: in remissione completa
C83.1	Linfoma a cellule mantellari	C91.90	Leucemia linfoide non specificata: Senza menzione di remissione completa
C83.3	Linfoma diffuso a grandi cellule B	C91.91	Leucemia linfoide non specificata: in remissione completa
C83.5	Linfoma linfoblastico	C92.00	Leucemia mieloblastica acuta [LMA]: Senza menzione di remissione completa
C83.7	Linfoma di Burkitt	C92.01	Leucemia mieloblastica acuta [LMA]: in remissione completa
C83.8	Altri linfomi non follicolari		
C83.9	Linfoma non follicolare, non specificato		
C84.0	Micosi fungoide		
C84.1	Sindrome di Sézary		
C84.4	Linfoma a cellule T periferiche, non classificato		
C84.5	Altri linfomi a cellule T/NK mature		
C84.6	Linfoma anaplastico a grandi cellule, ALK-positivo		
C84.7	Linfoma anaplastico a grandi cellule, ALK-negativo		
C84.8	Linfoma cutaneo a cellule T, non specificato		
C84.9	Linfoma a cellule T/NK mature, non specificato		
C85.1	Linfoma a cellule B non specificato		
C85.2	Linfoma mediastinico (timico) a grandi cellule B		
C85.7	Altri tipi specificati di linfoma non Hodgkin		
C85.9	Linfoma non Hodgkin, non specificato		

C92.10	Leucemia mieloide cronica [LMC], BCR/ABL-positiva: Senza menzione di remissione completa	C95.71	Altra leucemia di tipo cellulare non specificato: in remissione completa
C92.11	Leucemia mieloide cronica [LMC], BCR/ABL-positiva: in remissione completa	C95.90	Leucemia non specificata: Senza menzione di remissione completa
C92.20	Leucemia mieloide cronica atipica BCR/ABL-negativa: Senza menzione di remissione completa	C95.91	Leucemia non specificata: in remissione completa
C92.21	Leucemia mieloide cronica atipica BCR/ABL-negativa: in remissione completa	C96.0	Istiocitosi a cellule di Langerhans multifocale e multisistemica (disseminata)[malattia di Letterer-Siwe]
C92.30	Sarcoma mieloide: Senza menzione di remissione completa	C96.2	Tumore mastocitico maligno
C92.31	Sarcoma mieloide: in remissione completa	C96.4	Sarcoma a cellule dendritiche (cellule accessorie)
C92.40	Leucemia acuta promielocitica [LAP]: Senza menzione di remissione completa	C96.7	Altro tumore maligno specificato del tessuto linfoide, ematopoietico e tessuti correlati
C92.41	Leucemia acuta promielocitica [LAP]: in remissione completa	C96.8	Sarcoma istiocitico
C92.50	Leucemia acuta mielomonocitica: Senza menzione di remissione completa	C96.9	Tumore maligno del tessuto linfoide, ematopoietico e tessuti correlati non specificato
C92.51	Leucemia acuta mielomonocitica: in remissione completa	C97	Tumori maligni di sedi indipendenti multiple (primitive)
C92.60	Leucemia mieloide acuta con anomalia 11q23: Senza menzione di remissione completa	D10.0	Tumore benigno: Labbro
C92.61	Leucemia mieloide acuta con anomalia 11q23: in remissione completa	D10.1	Tumore benigno: Lingua
C92.70	Altra leucemia mieloide: Senza menzione di remissione completa	D10.2	Tumore benigno: Pavimento della bocca
C92.71	Altra leucemia mieloide: in remissione completa	D10.3	Tumore benigno: Altre e non specificate parti della bocca
C92.80	Leucemia mieloide acuta con displasia multilineare: Senza menzione di remissione completa	D10.5	Tumore benigno: Altre parti dell'orofaringe
C92.81	Leucemia mieloide acuta con displasia multilineare: in remissione completa	D10.6	Tumore benigno: Rinofaringe
C92.90	Leucemia mieloide non specificata: Senza menzione di remissione completa	D10.7	Tumore benigno: Ipofaringe
C92.91	Leucemia mieloide non specificata: in remissione completa	D10.9	Tumore benigno: Faringe non specificata
C93.00	Leucemia acuta monoblastica/monocitica: Senza menzione di remissione completa	D11.0	Tumore benigno: Parotide
C93.01	Leucemia acuta monoblastica/monocitica: in remissione completa	D11.7	Tumore benigno: Altre ghiandole salivari maggiori
C93.10	Leucemia mielomonocitica cronica: Senza menzione di remissione completa	D11.9	Tumore benigno: Ghiandola salivare maggiore, non specificata
C93.11	Leucemia mielomonocitica cronica: in remissione completa	D12.0	Tumore benigno: Cieco
C93.30	Leucemia mielomonocitica giovanile: Senza menzione di remissione completa	D12.1	Tumore benigno: Appendice (vermiforme)
C93.31	Leucemia mielomonocitica giovanile: in remissione completa	D12.2	Tumore benigno: Colon ascendente
C93.70	Altra leucemia monocitica: Senza menzione di remissione completa	D12.3	Tumore benigno: Colon trasverso
C93.71	Altra leucemia monocitica: in remissione completa	D12.4	Tumore benigno: Colon discendente
C93.90	Leucemia monocitica non specificata: Senza menzione di remissione completa	D12.5	Tumore benigno: Sigma
C93.91	Leucemia monocitica non specificata: in remissione completa	D12.6	Tumore benigno: Colon non specificato
C94.00	Leucemia eritroide acuta: Senza menzione di remissione completa	D12.7	Tumore benigno: Giunzione retto-sigmoidea
C94.01	Leucemia eritroide acuta: in remissione completa	D12.8	Tumore benigno: Retto
C94.20	Leucemia acuta megacarioblastica: Senza menzione di remissione completa	D12.9	Tumore benigno: Ano e canale anale
C94.21	Leucemia acuta megacarioblastica: in remissione completa	D13.0	Tumore benigno: Esofago
C94.30	Leucemia mastocellulare: Senza menzione di remissione completa	D13.1	Tumore benigno: Stomaco
C94.31	Leucemia mastocellulare: in remissione completa	D13.2	Tumore benigno: Duodeno
C94.40	Panmielosi acuta con mielofibrosi: Senza menzione di remissione completa	D13.3	Tumore benigno: Altre e non specificate parti dell'intestino tenue
C94.41	Panmielosi acuta con mielofibrosi: in remissione completa	D13.4	Tumore benigno: Fegato
C94.60	Malattia mielodisplastica e mieloproliferativa, non classificabile: Senza menzione di remissione completa	D13.5	Tumore benigno: Dotti biliari extraepatici
C94.61	Malattia mielodisplastica e mieloproliferativa, non classificabile: in remissione completa	D13.6	Tumore benigno: Pancreas
C94.70	Altre leucemie specificate: Senza menzione di remissione completa	D13.7	Tumore benigno: Pancreas endocrino
C94.71	Altre leucemie specificate: in remissione completa	D13.9	Tumore benigno: Sedi maldefinite dell'apparato digerente
C95.00	Leucemia acuta di tipo cellulare non specificato: Senza menzione di remissione completa	D14.0	Tumore benigno: Orecchio medio, cavità nasale e seni paranasali
C95.01	Leucemia acuta di tipo cellulare non specificato: in remissione completa	D14.1	Tumore benigno: Laringe
C95.70	Altra leucemia di tipo cellulare non specificato: Senza menzione di remissione completa	D14.2	Tumore benigno: Trachea
C95.71	Altra leucemia di tipo cellulare non specificato: in remissione completa	D14.3	Tumore benigno: Bronchi e polmone
C95.90	Leucemia non specificata: Senza menzione di remissione completa	D14.4	Tumore benigno: Apparato respiratorio non specificato
C95.91	Leucemia non specificata: in remissione completa	D15.0	Tumore benigno: Timo
C96.0	Istiocitosi a cellule di Langerhans multifocale e multisistemica (disseminata)[malattia di Letterer-Siwe]	D15.1	Tumore benigno: Cuore
C96.2	Tumore mastocitico maligno	D15.2	Tumore benigno: Mediastino
C96.4	Sarcoma a cellule dendritiche (cellule accessorie)	D15.7	Tumore benigno: Altri organi intratoracici specificati
C96.7	Altro tumore maligno specificato del tessuto linfoide, ematopoietico e tessuti correlati	D15.9	Tumore benigno: Organi intratoracici non specificati
C96.8	Sarcoma istiocitico	D16.0	Tumore benigno: Scapola e ossa lunghe dell'arto superiore
C96.9	Tumore maligno del tessuto linfoide, ematopoietico e tessuti correlati non specificato	D16.1	Tumore benigno: Ossa corte dell'arto superiore
C97	Tumori maligni di sedi indipendenti multiple (primitive)	D16.2	Tumore benigno: Ossa lunghe dell'arto inferiore
D10.0	Tumore benigno: Labbro	D16.3	Tumore benigno: Ossa corte dell'arto inferiore
D10.1	Tumore benigno: Lingua	D16.41	Tumore benigno dell'osso e della cartilagine articolare: Craniofacciale
D10.2	Tumore benigno: Pavimento della bocca	D16.42	Tumore benigno dell'osso e della cartilagine articolare: Mascello-facciale
D10.3	Tumore benigno: Altre e non specificate parti della bocca	D16.5	Tumore benigno: Mandibola
D10.5	Tumore benigno: Altre parti dell'orofaringe	D16.6	Tumore benigno: Colonna vertebrale
D10.6	Tumore benigno: Rinofaringe	D16.70	Tumore benigno: Costole
D10.7	Tumore benigno: Ipofaringe	D16.71	Tumore benigno: Sterno
D10.9	Tumore benigno: Faringe non specificata	D16.72	Tumore benigno: Clavicola
D11.0	Tumore benigno: Parotide	D16.8	Tumore benigno: Ossa della pelvi, sacro e coccige
D11.7	Tumore benigno: Altre ghiandole salivari maggiori	D16.9	Tumore benigno: Ossa e cartilagine articolare non specificati
D11.9	Tumore benigno: Ghiandola salivare maggiore, non specificata		
D12.0	Tumore benigno: Cieco		
D12.1	Tumore benigno: Appendice (vermiforme)		
D12.2	Tumore benigno: Colon ascendente		
D12.3	Tumore benigno: Colon trasverso		
D12.4	Tumore benigno: Colon discendente		
D12.5	Tumore benigno: Sigma		
D12.6	Tumore benigno: Colon non specificato		
D12.7	Tumore benigno: Giunzione retto-sigmoidea		
D12.8	Tumore benigno: Retto		
D12.9	Tumore benigno: Ano e canale anale		
D13.0	Tumore benigno: Esofago		
D13.1	Tumore benigno: Stomaco		
D13.2	Tumore benigno: Duodeno		
D13.3	Tumore benigno: Altre e non specificate parti dell'intestino tenue		
D13.4	Tumore benigno: Fegato		
D13.5	Tumore benigno: Dotti biliari extraepatici		
D13.6	Tumore benigno: Pancreas		
D13.7	Tumore benigno: Pancreas endocrino		
D13.9	Tumore benigno: Sedi maldefinite dell'apparato digerente		
D14.0	Tumore benigno: Orecchio medio, cavità nasale e seni paranasali		
D14.1	Tumore benigno: Laringe		
D14.2	Tumore benigno: Trachea		
D14.3	Tumore benigno: Bronchi e polmone		
D14.4	Tumore benigno: Apparato respiratorio non specificato		
D15.0	Tumore benigno: Timo		
D15.1	Tumore benigno: Cuore		
D15.2	Tumore benigno: Mediastino		
D15.7	Tumore benigno: Altri organi intratoracici specificati		
D15.9	Tumore benigno: Organi intratoracici non specificati		
D16.0	Tumore benigno: Scapola e ossa lunghe dell'arto superiore		
D16.1	Tumore benigno: Ossa corte dell'arto superiore		
D16.2	Tumore benigno: Ossa lunghe dell'arto inferiore		
D16.3	Tumore benigno: Ossa corte dell'arto inferiore		
D16.41	Tumore benigno dell'osso e della cartilagine articolare: Craniofacciale		
D16.42	Tumore benigno dell'osso e della cartilagine articolare: Mascello-facciale		
D16.5	Tumore benigno: Mandibola		
D16.6	Tumore benigno: Colonna vertebrale		
D16.70	Tumore benigno: Costole		
D16.71	Tumore benigno: Sterno		
D16.72	Tumore benigno: Clavicola		
D16.8	Tumore benigno: Ossa della pelvi, sacro e coccige		
D16.9	Tumore benigno: Ossa e cartilagine articolare non specificati		

D18.00	Emangioma di qualsiasi sede: sede non specificata	D33.7	Tumore benigno: Altre parti specificate del sistema nervoso centrale
D18.10	Linfangioma di qualsiasi sede: Igroma cistico del collo	D33.9	Tumore benigno: Sistema nervoso centrale non specificato
D18.11	Linfangioma di qualsiasi sede: ascella	D34	Tumore benigno della tiroide
D18.12	Linfangioma di qualsiasi sede: inguinale	D35.0	Tumore benigno: Surrene
D18.13	Linfangioma di qualsiasi sede: retroperitoneale	D35.1	Tumore benigno: Paratiroidi
D18.18	Linfangioma di qualsiasi sede: altre sedi	D35.2	Tumore benigno: Ipofisi
D18.19	Linfangioma di qualsiasi sede: sede non specificata	D35.3	Tumore benigno: Canale craniofaringeo
D19.0	Tumore benigno: Tessuto mesoteliale della pleura	D35.4	Tumore benigno: Ghiandola pineale
D19.1	Tumore benigno: Tessuto mesoteliale del peritoneo	D35.5	Tumore benigno: Glomo carotideo
D19.7	Tumore benigno: Tessuto mesoteliale di altre sedi	D35.6	Tumore benigno: Glomo aortico ed altri paragangli
D19.9	Tumore benigno: Tessuto mesoteliale non specificato	D35.7	Tumore benigno: Altre ghiandole endocrine specificate
D20.0	Tumore benigno: Retroperitoneo	D35.8	Tumore benigno: Interessamento plurighiandolare
D20.1	Tumore benigno: Peritoneo	D35.9	Tumore benigno: Ghiandola endocrina non specificata
D21.0	Tumore benigno: Connettivo ed altri tessuti molli della testa, faccia e collo	D36.0	Tumore benigno: Linfonodi
D21.1	Tumore benigno: Connettivo ed altri tessuti molli dell'arto superiore, inclusa la spalla	D36.1	Tumore benigno: Nervi periferici e sistema nervoso autonomo
D21.2	Tumore benigno: Connettivo ed altri tessuti molli dell'arto inferiore, inclusa l'anca	D36.7	Tumore benigno: Altre sedi specificate
D21.3	Tumore benigno: Connettivo ed altri tessuti molli del torace	D36.9	Tumore benigno di sede non specificata
D21.4	Tumore benigno: Connettivo ed altri tessuti molli dell'addome	D37.0	Tumori di comportamento incerto o sconosciuto: Labbra, cavità orale e faringe
D21.5	Tumore benigno: Connettivo ed altri tessuti molli della pelvi	D37.1	Tumori di comportamento incerto o sconosciuto: Stomaco
D21.6	Tumore benigno: Connettivo ed altri tessuti molli del tronco non specificati	D37.2	Tumori di comportamento incerto o sconosciuto: Intestino tenue
D21.9	Tumore benigno: Connettivo ed altri tessuti molli non specificati	D37.3	Tumori di comportamento incerto o sconosciuto: Appendice
D24	Tumore benigno della mammella	D37.4	Tumori di comportamento incerto o sconosciuto: Colon
D25.0	Leiomioma sottomucoso dell'utero	D37.5	Tumori di comportamento incerto o sconosciuto: Retto
D25.1	Leiomioma intramurale dell'utero	D37.6	Tumori di comportamento incerto o sconosciuto: Fegato, colecisti e dotti biliari
D25.2	Leiomioma sottosieroso dell'utero	D37.70	Pancreas
D25.9	Leiomioma dell'utero non specificato	D37.78	Altri organi dell'apparato digerente
D26.0	Other benign neoplasm: Cervice uterina	D37.9	Tumori di comportamento incerto o sconosciuto: Organi dell'apparato digerente non specificati
D26.1	Other benign neoplasm: Corpo dell'utero	D38.0	Tumori di comportamento incerto o sconosciuto: Laringe
D26.9	Atri tumori benigni: Utero non specificato	D38.1	Tumori di comportamento incerto o sconosciuto: Trachea, bronchi e polmone
D27	Tumore benigno dell'ovaio	D38.2	Tumori di comportamento incerto o sconosciuto: Pleura
D28.0	Tumore benigno: Vulva	D38.3	Tumori di comportamento incerto o sconosciuto: Mediastino
D28.1	Tumore benigno: Vagina	D38.4	Tumori di comportamento incerto o sconosciuto: Timo
D28.2	Tumore benigno: Tube e legamenti uterini	D38.5	Tumori di comportamento incerto o sconosciuto: Altri organi dell'apparato respiratorio
D28.7	Tumore benigno: Altri organi genitali femminili specificati	D38.6	Tumori di comportamento incerto o sconosciuto: Organo dell'apparato respiratorio non specificato
D28.9	Tumore benigno: Organi genitali femminili non specificati	D39.0	Tumori di comportamento incerto o sconosciuto: Utero
D29.0	Tumore benigno: Pene	D39.1	Tumori di comportamento incerto o sconosciuto: Ovaio
D29.1	Tumore benigno: Prostata	D39.2	Tumori di comportamento incerto o sconosciuto: Placenta
D29.2	Tumore benigno: Testicolo	D39.7	Tumori di comportamento incerto o sconosciuto: Altri organi genitali femminili
D29.3	Tumore benigno: Epididimo	D39.9	Tumori di comportamento incerto o sconosciuto: Organo genitale femminile non specificato
D29.4	Tumore benigno: Scroto	D40.0	Tumori di comportamento incerto o sconosciuto: Prostata
D29.7	Tumore benigno: Altri organi genitali maschili	D40.1	Tumori di comportamento incerto o sconosciuto: Testicolo
D29.9	Tumore benigno: Organi genitali maschili non specificati	D40.7	Tumori di comportamento incerto o sconosciuto: Altri organi genitali maschili
D30.0	Tumore benigno: Rene	D40.9	Tumori di comportamento incerto o sconosciuto: Organo genitale maschile non specificato
D30.1	Tumore benigno: Pelvi renale	D41.0	Tumori di comportamento incerto o sconosciuto: Rene
D30.2	Tumore benigno: Uretere	D41.1	Tumori di comportamento incerto o sconosciuto: Pelvi renale
D30.3	Tumore benigno: Vescica	D41.2	Tumori di comportamento incerto o sconosciuto: Uretere
D30.4	Tumore benigno: Uretra	D41.3	Tumori di comportamento incerto o sconosciuto: Uretra
D30.7	Tumore benigno: Altri organi urinari	D41.4	Tumori di comportamento incerto o sconosciuto: Vescica
D30.9	Tumore benigno: Organi urinari non specificati	D41.7	Tumori di comportamento incerto o sconosciuto: Altri organi urinari
D31.0	Tumore benigno: Congiuntiva	D41.9	Tumori di comportamento incerto o sconosciuto: Organo urinario non specificato
D31.1	Tumore benigno: Cornea	D42.0	Tumori di comportamento incerto o sconosciuto: Meningi cerebrali
D31.2	Tumore benigno: Retina	D42.1	Tumori di comportamento incerto o sconosciuto: Meningi spinali
D31.3	Tumore benigno: Coroide	D42.9	Tumori di comportamento incerto o sconosciuto: Meningi non specificate
D31.4	Tumore benigno: Corpo ciliare	D43.0	Tumori di comportamento incerto o sconosciuto: Encefalo, sovratentoriale
D31.5	Tumore benigno: Ghiandola e dotti lacrimali		
D31.6	Tumore benigno: Orbita non specificata		
D31.9	Tumore benigno: Occhio non specificato		
D32.0	Tumore benigno: Meningi cerebrali		
D32.1	Tumore benigno: Meningi spinali		
D32.9	Tumore benigno: Meningi non specificate		
D33.0	Tumore benigno: Encefalo, sovratentoriale		
D33.1	Tumore benigno: Encefalo, sottotentoriale		
D33.2	Tumore benigno: Encefalo non specificato		
D33.3	Tumore benigno: Nervi cranici		
D33.4	Tumore benigno: Midollo spinale		

D43.1	Tumori di comportamento incerto o sconosciuto: Encefalo, sottotentoriale	D61.3	Anemia aplastica idiopatica
D43.2	Tumori di comportamento incerto o sconosciuto: Encefalo non specificato	D61.8	Altre anemie aplastiche specificate
D43.3	Tumori di comportamento incerto o sconosciuto: Nervi cranici	D61.9	Anemia aplastica non specificata
D43.4	Tumori di comportamento incerto o sconosciuto: Midollo spinale	D64.0	Anemia sideroblastica ereditaria
D43.7	Tumori di comportamento incerto o sconosciuto: Altre parti del sistema nervoso centrale	D64.1	Anemia sideroblastica secondaria, da malattia
D43.9	Tumori di comportamento incerto o sconosciuto: Sistema nervoso centrale non specificato	D64.2	Anemia sideroblastica secondaria, da farmaci e tossine
D44.0	Tumori di comportamento incerto o sconosciuto: Tiroide	D64.3	Altre anemie sideroblastiche
D44.1	Tumori di comportamento incerto o sconosciuto: Surrene	D66	Deficit ereditario del fattore VIII
D44.2	Tumori di comportamento incerto o sconosciuto: Paratiroidi	D67	Deficit ereditario del fattore IX
D44.3	Tumori di comportamento incerto o sconosciuto: Ipofisi	D68.0	Malattia di Von Willebrand
D44.4	Tumori di comportamento incerto o sconosciuto: Canale craniofaringeo	D68.1	Deficit ereditario del fattore XI
D44.5	Tumori di comportamento incerto o sconosciuto: Ghiandola pineale	D68.2	Deficit ereditario di altri fattori della coagulazione
D44.6	Tumori di comportamento incerto o sconosciuto: Glomo carotideo	D68.30	Diatesi emorragica da anticoagulanti
D44.7	Tumori di comportamento incerto o sconosciuto: Glomo aortico ed altri paragangli	D68.31	Diatesi emorragica da proliferazione di anticorpi contro il fattore VIII
D44.9	Tumori di comportamento incerto o sconosciuto: Ghiandola endocrina non specificata	D68.32	Diatesi emorragica da proliferazione di anticorpi contro altri fattori della coagulazione
D45	Policitemia vera	D68.38	Altra diatesi emorragica da altri anticorpi non specificati
D46.0	Anemia refrattaria senza sideroblasti ad anello, così definita	D69.9	Condizioni emorragiche non specificate
D46.1	Anemia refrattaria con sideroblasti ad anello	D70.0	Agranulocitosi e neutropenia congenita
D46.2	Anemia refrattaria con eccesso di blasti	D70.10	Agranulocitosi indotta da farmaci: Fase critica meno di 4 giorni
D46.4	Anemia refrattaria non specificata	D70.11	Agranulocitosi indotta da farmaci: Fase critica da 10 a meno di 20 giorni
D46.5	Anemia refrattaria con displasia multilineare	D70.12	Agranulocitosi indotta da farmaci: Fase critica 20 e più giorni
D46.6	Sindrome mielodisplastica con anomalia cromosomica del(5q) isolata	D70.13	Agranulocitosi indotta da farmaci: Fase critica da 4 a meno di 7 giorni
D46.7	Altre sindromi mielodisplastiche	D70.14	Agranulocitosi indotta da farmaci: Fase critica da 7 a meno di 10 giorni
D46.9	Sindrome mielodisplastica non specificata	D70.18	Altre forme di agranulocitosi e neutropenia indotta da farmaci
D47.0	Tumori di comportamento incerto o sconosciuto di istiociti e mastociti	D70.19	Agranulocitosi e neutropenia indotta da farmaci, non specificata
D47.1	Malattia mieloproliferativa cronica	D70.3	Altra agranulocitosi
D47.2	Gammopatia monoclonale di significato incerto (MGUS)	D70.5	Neutropenia ciclica
D47.3	Trombocitemia essenziale (emorragica)	D70.6	Altra neutropenia
D47.4	Osteomielfibrosi	D70.7	Neutropenia non specificata
D47.5	Leucemia eosinofila cronica [sindrome ipereosinofila]	D80.0	Ipgammaglobulinemia ereditaria
D47.7	Altri tumori specificati di comportamento incerto o sconosciuto del tessuto linfatico, ematopoietico e dei tessuti correlati	D80.2	Deficit selettivo di immunoglobuline A [IgA]
D47.9	Tumore di comportamento incerto o sconosciuto del tessuto linfatico, ematopoietico e tessuti correlati	D80.3	Deficit selettivo di sottoclassi delle immunoglobuline G [IgG]
D48.0	Tumori di comportamento incerto o sconosciuto: Ossa e cartilagine articolare	D80.4	Deficit selettivo di immunoglobuline M [IgM]
D48.1	Tumori di comportamento incerto o sconosciuto: Connettivo ed altri tessuti molli	D80.5	Immunodeficienza con aumento delle immunoglobuline M [IgM]
D48.2	Tumori di comportamento incerto o sconosciuto: Nervi periferici e sistema nervoso autonomo	D81.0	Immunodeficienza combinata grave [SCID] con disgenesia reticolare
D48.3	Tumori di comportamento incerto o sconosciuto: Retroperitoneo	D81.1	Immunodeficienza combinata grave [SCID] con numero basso di linfociti T e B
D48.4	Tumori di comportamento incerto o sconosciuto: Peritoneo	D81.2	Immunodeficienza combinata grave [SCID] con ridotto o normale numero di linfociti B
D48.5	Tumori di comportamento incerto o sconosciuto: Cute	D81.3	Deficit di adenosina deaminasi [ADA]
D48.6	Tumori di comportamento incerto o sconosciuto: Mammella	D81.4	Sindrome di Nezelof
D48.7	Tumori di comportamento incerto o sconosciuto: Altre sedi specificate	D81.5	Deficit di purina-neucleoside fosforilasi [PNP]
D48.9	Tumore di comportamento incerto o sconosciuto non specificato	D81.6	Deficit del complesso maggiore di istocompatibilità di classe I
D55.0	Anemia da deficit di Glucosio-6-Fosfato Deidrogenasi [G-6-PD]	D81.7	Deficit del complesso maggiore di istocompatibilità di classe II
D55.1	Anemia dovuta ad altri disturbi del metabolismo del glutatione	D81.8	Altre immunodeficienze combinate
D57.0	Anemia drepanocitica con crisi	D81.9	Immunodeficienza combinata non specificata
D59.3	Sindrome emolitica-uremica	D82.0	Sindrome di Wiskott-Aldrich
D60.0	Aplasia pura acquisita cronica della serie rossa	D82.1	Sindrome di Di George
D60.1	Aplasia pura acquisita transitoria della serie rossa	D83.0	Immunodeficienza comune variabile con prevalente difetto quantitativo e funzionale dei linfociti B
D60.8	Altre aplasie pure acquisite della serie rossa	D83.1	Immunodeficienza comune variabile con prevalenti difetti dei linfociti T immunoregolatori
D60.9	Aplasia pura acquisita della serie rossa non specificata	D83.2	Immunodeficienza comune variabile con autoanticorpi contro i linfociti B o T
D61.0	Anemia aplastica costituzionale	D83.8	Altre immunodeficienze comuni variabili
D61.10	Anemia aplastica da citostatici	D83.9	Immunodeficienza comune variabile non specificata
D61.18	Altra anemia aplastica indotta da farmaci	D89.0	Ipergammaglobulinemia policlonale
D61.19	Anemia aplastica indotta da farmaci, non specificata	D89.1	Crioglobulinemia
D61.2	Anemia aplastica da altri agenti esterni	E00.0	Sindrome da carenza di iodio congenita di tipo neurologico
		E00.1	Sindrome da carenza di iodio congenita di tipo mixedematoso
		E00.2	Sindrome da carenza di iodio congenita di tipo misto
		E00.9	Sindrome da carenza di iodio congenita non specificata
		E01.8	Altri disturbi tiroidei da carenza di iodio e condizioni morbose correlate
		E02	Ipotiroidismo subclinico da carenza di iodio

E03.0	Ipotiroidismo congenito con gozzo diffuso	E83.0	Disturbi del metabolismo del rame
E03.1	Ipotiroidismo congenito senza gozzo	E84.0	Fibrosi cistica con manifestazioni polmonari
E03.5	Coma mixedematoso	E84.1	Fibrosi cistica con manifestazioni intestinali
E06.0	Tiroidite acuta	E84.80	Fibrosi cistica con manifestazioni polmonari e intestinali
E06.4	Tiroidite da farmaci	E84.87	Fibrosi cistica con molteplici altre manifestazioni
E07.1	Gozzo disormonogenico	E84.88	Fibrosi cistica con altre manifestazioni
E15	Coma ipoglicemico non diabetico	E84.9	Fibrosi cistica non specificata
E20.0	Ipoparatiroidismo idiopatico	E88.1	Lipodistrofia non classificata altrove
E20.8	Altro ipoparatiroidismo	E89.2	Ipoparatiroidismo iatrogeno
E20.9	Ipoparatiroidismo non specificato	E89.6	Ipofunzione cortico- (midollo-)surrenalica iatrogena
E23.2	Diabete insipido	F02.4	Demenza nell'infezione da virus dell'immunodeficienza umana [H.I.V.] {B22}
E25.00	Deficit di 21-idrossilasi [AGS tipo 3], forma classica	F19.3	Disturbi psichici e comportamentali dovuti all'uso di sostanze psicoattive multiple e all'uso di altre sostanze psicoattive: Sindrome da astinenza
E25.01	Deficit di 21-idrossilasi [AGS tipo 3], forma tardiva	F82.0	Disturbo evolutivo specifico della funzione grosso-motoria
E25.08	Altre sindromi congenite adrenogenitali associate a deficit enzimatici	F82.1	Disturbo evolutivo specifico della motricità fine e della grafomotricità
E25.09	Sindrome congenita adrenogenitale associata a deficit enzimatici, non specificata	F82.2	Disturbo evolutivo specifico della motricità orale
E25.8	Altre sindromi adrenogenitali	F82.9	Disturbo evolutivo specifico della funzione motoria, non specificato
E25.9	Sindrome adrenogenitale non specificata	F83	Disturbo evolutivo specifico misto
E27.0	Altra iperattività adrenocorticale	G00.0	Meningite da Haemophilus
E27.1	Insufficienza adrenocorticale primitiva	G00.1	Meningite da Pneumococco
E27.2	Crisi addisoniana	G00.2	Meningite da Streptococco
E27.3	Insufficienza adrenocorticale da farmaci	G00.3	Meningite da Stafilococco
E27.4	Altra e non specificata insufficienza adrenocorticale	G00.8	Altre meningiti batteriche
E27.5	Iperfunzione della midollare del surrene	G00.9	Meningite batterica non specificata
E27.8	Altri disturbi specificati della ghiandola surrenale	G01	Meningite in malattie batteriche classificate altrove
E29.0	Iperfunzione testicolare	G02.0	Meningite in malattie virali classificate altrove
E32.1	Ascesso timico	G02.1	Meningite in micosi
E34.3	Nanismo non classificato altrove	G02.8	Meningite in altre malattie infettive e parassitarie specificate classificate altrove
E35.1	Disturbi del surrene in malattie classificate altrove	G03.0	Meningite non piogenica
E46	Malnutrizione proteico-energetica non specificata	G03.1	Meningite cronica
E70.0	Fenilchetonuria classica	G03.2	Meningite ricorrente benigna [di Mollaret]
E70.1	Altre iperfenilalaninemie	G03.8	Meningite dovuta ad altre cause specificate
E70.2	Disturbi del metabolismo della tirosina	G03.9	Meningite non precisata
E70.3	Albinismo	G05.0	Encefalite, mielite ed encefalomielite in malattie batteriche classificate altrove
E70.8	Altri disturbi del metabolismo degli aminoacidi aromatici	G05.1	Encefalite, mielite ed encefalomielite in malattie virali classificate altrove
E70.9	Disturbo del metabolismo degli aminoacidi aromatici non specificato	G05.2	Encefalite, mielite ed encefalomielite in altre malattie infettive e parassitarie classificate altrove
E71.0	Malattia delle urine a sciroppo d'acero	G05.8	Encefalite, mielite ed encefalomielite in altre malattie classificate altrove
E71.1	Altri disturbi del metabolismo degli aminoacidi a catena ramificata	G06.0	Ascesso e granuloma intracranici
E71.2	Disturbo del metabolismo degli aminoacidi a catena ramificata non specificato	G06.1	Ascesso e granuloma intrarachidiani
E72.0	Disturbi del trasporto degli aminoacidi	G06.2	Ascesso extradurale e subdurale non specificati
E72.1	Disturbi del metabolismo degli aminoacidi contenenti zolfo	G07	Ascessi e granulomi intracranici ed intrarachidiani in malattie classificate altrove
E72.2	Disturbi del metabolismo del ciclo dell'urea	G08	Flebite e tromboflebite intracraniche ed intrarachidiane
E72.3	Disturbi del metabolismo della lisina e idrossilisina	G12.0	Atrofia muscolare spinale infantile tipo I [Werdnig-Hoffman]
E72.4	Disturbi del metabolismo dell'ornitina	G12.1	Altre atrofie muscolari spinali ereditarie
E72.5	Disturbi del metabolismo della glicina	G12.8	Altre atrofie muscolari spinali e sindromi correlate
E72.8	Altri disturbi specificati del metabolismo degli aminoacidi	G12.9	Atrofia muscolare spinale S.A.I.
E72.9	Disturbo del metabolismo degli aminoacidi non specificato	G40.1	Epilessia e sindromi epilettiche sintomatiche, definite per localizzazione (focale) (parziale), con crisi parziali semplici
E74.0	Malattia da accumulo di glicogeno (glicogenosi)	G40.3	Epilessia e sindromi epilettiche generalizzate idiopatiche
E74.1	Disturbi del metabolismo del fruttosio	G51.0	Paralisi facciale [di Bell]
E74.2	Disturbi del metabolismo del galattosio	G52.7	Disturbi di più nervi cranici
E76.0	Mucopolisaccaridosi, tipo I	G53.1	Paralisi multiple di nervi cranici in malattie infettive e parassitarie classificate altrove {A00-B99}
E76.1	Mucopolisaccaridosi, tipo II	G53.2	Paralisi multiple di nervi cranici nella sarcoidosi {D86.8}
E76.2	Altre mucopolisaccaridosi	G53.3	Paralisi multiple di nervi cranici in malattie neoplastiche {C00-D48}
E76.3	Mucopolisaccaridosi non specificata	G54.1	Disturbi del plesso lombosacrale
E76.8	Altri disturbi del metabolismo dei glicosaminoglicani	G55.1	Compressioni delle radici nervose e dei plessi in disturbi dei dischi intervertebrali {M50-M51}
E76.9	Disturbo del metabolismo dei glicosaminoglicani non specificato	G55.2	Compressioni delle radici nervose e dei plessi in spondilosi {M47.-}
E78.6	Deficit lipoproteico		
E78.9	Disturbo del metabolismo delle lipoproteine non specificato		
E79.0	Iperuricemia senza segni di artrite acuta infiammatoria e tofacea		
E79.1	Sindrome di Lesch-Nyhan		
E79.8	Altri disturbi del metabolismo purinico e pirimidinico		
E79.9	Disturbo del metabolismo purinico e pirimidinico non specificato		
E80.0	Porfiria eritropoietica ereditaria		
E80.1	Porfiria cutanea tardiva		
E80.2	Altra porfiria		
E80.6	Altri disturbi del metabolismo bilirubinico		

G70.0	Miastenia grave	I27.0	Iperensione polmonare primitiva
G70.2	Miastenia congenita e dello sviluppo	I27.1	Cardiopatía da cifoscoliosi
G70.8	Altri disturbi neuromuscolari specificati	I27.20	Iperensione polmonare su tromboembolia cronica
G71.0	Distrofia muscolare	I27.28	Altre forme specificate di ipertensione polmonare secondaria
G71.1	Disturbi miotonici	I27.8	Altra forma specificata di cuore polmonare
G71.2	Miopatie congenite	I27.9	Cuore polmonare non specificato
G71.9	Malattie primitive dei muscoli non specificate	I30.0	Pericardite idiopatica acuta, non specifica
G82.30	Tetraparesi e tetraplegia flaccida: Lesione midollare spinale completa acuta di origine non traumatica	I30.1	Pericardite infettiva
G82.32	Tetraparesi e tetraplegia flaccida: Lesione midollare spinale completa cronica	I30.8	Altre forme di pericardite acuta
G82.39	Tetraparesi e tetraplegia flaccida: non specificata	I30.9	Pericardite acuta non specificata
G82.40	Tetraparesi e tetraplegia spastica: Lesione midollare spinale completa acuta di origine non traumatica	I31.2	Emopericardio non classificato altrove
G82.42	Tetraparesi e tetraplegia spastica: Lesione midollare spinale completa cronica	I31.3	Versamento pericardico (non infiammatorio)
G82.49	Tetraparesi e tetraplegia spastica: non specificata	I31.8	Altre malattie specificate del pericardio
G82.50	Tetraparesi e tetraplegia non specificata: Lesione midollare spinale completa acuta di origine non traumatica	I31.9	Malattia del pericardio non specificata
G82.52	Tetraparesi e tetraplegia non specificata: Lesione midollare spinale completa cronica	I32.0	Pericardite in malattie batteriche classificate altrove
G82.59	Tetraparesi e tetraplegia non specificata: non specificata	I32.1	Pericardite in altre malattie infettive e parassitarie classificate altrove
G83.0	Diparesi e diplegia degli arti superiori	I32.8	Pericardite in altre malattie classificate altrove
G83.1	Monoparesi e monoplegia di arto inferiore	I33.0	Endocardite infettiva acuta e subacuta
G83.2	Monoparesi e monoplegia dell'arto superiore	I33.9	Endocardite acuta non specificata
G83.3	Monoparesi e monoplegia non specificata	I37.0	Stenosi della valvola polmonare
G83.40	Sindrome della cauda equina completa	I39.0	Disturbi della valvola mitralica in malattie classificate altrove
G83.41	Sindrome della cauda equina incompleta	I39.1	Disturbi della valvola aortica in malattie classificate altrove
G83.49	Sindrome della cauda equina, non specificata	I39.2	Disturbi della valvola tricuspide in malattie classificate altrove
G91.1	Iidrocefalo ostruttivo	I39.3	Disturbi della valvola polmonare in malattie classificate altrove
G91.20	Iidrocefalo normoteso idiopatico	I39.4	Disturbi valvolari multipli in malattie classificate altrove
G91.21	Iidrocefalo normoteso secondario	I39.8	Endocardite, valvola non specificata, in malattie classificate altrove
G91.29	Iidrocefalo normoteso non specificato	I40.0	Miocardite infettiva
G91.3	Iidrocefalo post-traumatico non specificato	I40.9	Miocardite acuta non specificata
G91.8	Altra forma di idrocefalo	I41.0	Miocardite in malattie batteriche classificate altrove
G91.9	Iidrocefalo non specificato	I41.1	Miocardite in malattie virali classificate altrove
G94.0	Iidrocefalo in malattie infettive e parassitarie classificate altrove {A00-B99}	I41.2	Miocardite in altre malattie infettive e parassitarie classificate altrove
G94.1	Iidrocefalo in malattie neoplastiche {C00-D48}	I41.8	Miocardite in altre malattie classificate altrove
G94.2	Iidrocefalo in altre malattie classificate altrove	I43.1	Cardiomiopatia in malattie metaboliche
G95.1	Mielopatie vascolari	I43.2	Cardiomiopatia in malattie nutrizionali
G95.2	Compressione midollare non specificata	I44.0	Blocco atrioventricolare di primo grado
G95.9	Malattia del midollo spinale non specificata	I44.1	Blocco atrioventricolare di secondo grado
G96.0	Liquorrea	I44.2	Blocco atrioventricolare di terzo grado
G97.0	Perdita di liquor cerebrospinale dopo puntura lombare	I44.3	Altro e non specificato blocco atrioventricolare
H13.3	Pemfigoide oculare {L12.-}	I44.4	Blocco fascicolare anteriore sinistro [emiblocco anteriore sinistro]
H16.8	Altre cheratiti	I44.5	Blocco fascicolare posteriore sinistro [emiblocco posteriore sinistro]
H19.1	Cheratite e cheratoconjuntivite erpetiche {B00.5}	I44.6	Altro e non specificato blocco fascicolare
H19.2	Cheratite e cheratoconjuntivite in altre malattie infettive e parassitarie classificate altrove	I44.7	Blocco di branca sinistra non specificato
H32.0	Infiammazione corioretinica in malattie infettive e parassitarie classificate altrove	I45.0	Blocco fascicolare destro
H58.0	Anomalie della funzione pupillare in malattie classificate altrove	I45.1	Altro e non specificato blocco di branca destra
H62.1	Otite esterna in malattie virali classificate altrove	I45.2	Blocco bifascicolare
H66.0	Otite media acuta suppurativa	I45.3	Blocco trifascicolare
I12.00	Malattia renale ipertensiva con insufficienza renale: Senza menzione di crisi ipertensiva	I45.4	Blocco intraventricolare non specifico
I12.01	Malattia renale ipertensiva con insufficienza renale: Con menzione di crisi ipertensiva	I45.5	Altre forme specificate di blocco cardiaco
I12.90	Malattia renale ipertensiva senza insufficienza renale: Senza menzione di crisi ipertensiva	I45.6	Sindrome da pre-eccitazione
I12.91	Malattia renale ipertensiva senza insufficienza renale: Con menzione di crisi ipertensiva	I45.8	Altri disturbi di conduzione specificati
I15.00	Iperensione nefrovascolare: Senza menzione di crisi ipertensiva	I45.9	Disturbo di conduzione non specificato
I15.01	Iperensione nefrovascolare: Con menzione di crisi ipertensiva	I46.0	Arresto cardiaco con efficace rianimazione
I15.10	Iperensione secondaria ad altri disturbi renali: Senza menzione di crisi ipertensiva	I46.1	Morte improvvisa cardiaca, così descritta
I15.11	Iperensione secondaria ad altri disturbi renali: Con menzione di crisi ipertensiva	I46.9	Arresto cardiaco non specificato
I26.0	Embolia polmonare con menzione di cuore polmonare acuto	I47.1	Tachicardia sopraventricolare
I26.9	Embolia polmonare senza menzione di cuore polmonare acuto	I47.2	Tachicardia ventricolare
		I47.9	Tachicardia parossistica non specificata
		I48.00	Flutter atriale: parossistica
		I48.01	Flutter atriale: cronica
		I48.09	Flutter atriale: non specificato
		I48.10	Fibrillazione atriale: parossistica
		I48.11	Fibrillazione atriale: cronica
		I48.19	Fibrillazione atriale: non specificato
		I49.0	Fibrillazione e flutter ventricolari
		I50.00	Insufficienza ventricolare destra primaria

I50.01	Insufficienza ventricolare destra secondaria	I71.05	Dissezione dell'aorta toracica, con rottura
I50.11	Insufficienza ventricolare sinistra: Senza disturbi	I71.06	Dissezione dell'aorta addominale, con rottura
I50.12	Insufficienza ventricolare sinistra: Con disturbi su sforzo intenso	I71.07	Dissezione dell'aorta toracoaddominale, con rottura
I50.13	Insufficienza ventricolare sinistra: Con disturbi su sforzo lieve	I71.1	Rottura di aneurisma dell'aorta toracica
I50.14	Insufficienza ventricolare sinistra: Con disturbi a riposo	I71.2	Aneurisma dell'aorta toracica, senza rottura
I50.19	Insufficienza ventricolare sinistra: Non specificata	I71.3	Rottura di aneurisma dell'aorta addominale
I50.9	Insufficienza cardiaca non specificata	I71.4	Aneurisma dell'aorta addominale, senza rottura
I51.1	Rottura delle corde tendinee non classificata altrove	I71.5	Rottura di aneurisma dell'aorta toracoaddominale
I51.2	Rottura del muscolo papillare non classificata altrove	I71.6	Aneurisma dell'aorta toracoaddominale, senza rottura
I51.4	Miocardite non specificata	I71.8	Rottura di aneurisma aortico di sede non specificata
I51.5	Degenerazione miocardica	I71.9	Aneurisma aortico in sede non specificata, senza rottura
I51.6	Malattia cardiovascolare non specificata	I73.8	Altre malattie vascolari periferiche specificate
I60.0	Emorragia subaracnoidea dal sifone carotideo e dalla biforcazione della carotide	I73.9	Malattia vascolare periferica non specificata
I60.1	Emorragia subaracnoidea dall'arteria cerebrale media	I74.0	Embolia e trombosi dell'aorta addominale
I60.2	Emorragia subaracnoidea dall'arteria comunicante anteriore	I74.1	Embolia e trombosi di altri e non specificati tratti dell'aorta
I60.3	Emorragia subaracnoidea dall'arteria comunicante posteriore	I74.2	Embolia e trombosi delle arterie degli arti superiori
I60.4	Emorragia subaracnoidea dall'arteria basilare	I74.3	Embolia e trombosi delle arterie degli arti inferiori
I60.5	Emorragia subaracnoidea dall'arteria vertebrale	I74.4	Embolia e trombosi delle arterie degli arti non specificate
I60.6	Emorragia subaracnoidea da altre arterie intracraniche	I74.5	Embolia e trombosi dell'arteria iliaca
I60.7	Emorragia subaracnoidea da arteria intracranica non specificata	I74.8	Embolia e trombosi di altre arterie
I60.8	Altre forme di emorragia subaracnoidea	I74.9	Embolia e trombosi di arteria non specificata
I60.9	Emorragia subaracnoidea non specificata	I77.2	Rottura di arteria
I61.0	Emorragia intracerebrale emisferica sottocorticale	I77.5	Necrosi di arteria
I61.1	Emorragia intracerebrale emisferica corticale	I79.0	Aneurisma dell'aorta in malattie classificate altrove
I61.2	Emorragia intracerebrale emisferica non specificata	I79.2	Angiopatia periferica in malattie classificate altrove
I61.3	Emorragia intracerebrale del tronco cerebrale	I80.1	Flebite e tromboflebite della vena femorale
I61.4	Emorragia intracerebrale cerebellare	I80.20	Flebite e tromboflebite delle vene pelviche
I61.5	Emorragia intracerebrale intraventricolare	I80.28	Flebite e tromboflebite di altri vasi profondi degli arti inferiori
I61.6	Emorragia intracerebrale a localizzazione multipla	I81	Trombosi della vena porta
I61.8	Altre forme di emorragia intracerebrale	I82.0	Sindrome di Budd-Chiari
I61.9	Emorragia intracerebrale non specificata	I82.2	Embolia e trombosi della vena cava
I62.00	Emorragia subdurale (non traumatica): Acuta	I82.3	Embolia e trombosi della vena renale
I62.01	Emorragia subdurale (non traumatica): Subacuta	I85.0	Varici esofagee con sanguinamento
I62.02	Emorragia subdurale (non traumatica): Cronica	I89.1	Linfangite
I62.09	Emorragia subdurale (non traumatica): Non specificata	I89.8	Altri disturbi non infettivi specificati dei vasi linfatici e dei linfonodi
I62.1	Emorragia extradurale non traumatica	I97.0	Sindrome post-cardiotomica
I62.9	Emorragia intracranica (non traumatica) non specificata	I97.1	Altri disturbi funzionali successivi ad interventi cardiocirurgici
I63.0	Infarto cerebrale da trombosi di arterie precerebrali	I98.0	Sifilide cardiovascolare
I63.1	Infarto cerebrale da embolia di arterie precerebrali	I98.1	Disturbi cardiovascolari in altre malattie infettive e parassitarie classificate altrove
I63.2	Infarto cerebrale da occlusione o stenosi non specificata di arterie precerebrali	J09	Influenza da virus influenzale identificato
I63.3	Infarto cerebrale da trombosi delle arterie cerebrali	J10.0	Influenza con polmonite, altro virus influenzale identificato
I63.4	Infarto cerebrale da embolia delle arterie cerebrali	J10.1	Influenza con altre manifestazioni respiratorie, altro virus influenzale identificato
I63.5	Infarto cerebrale da occlusione o stenosi non specificata delle arterie cerebrali	J10.8	Influenza con altre manifestazioni respiratorie, altro virus influenzale identificato
I63.6	Infarto cerebrale da trombosi venosa cerebrale, non piogena	J11.0	Influenza con polmonite, virus non identificato
I63.8	Altre forme di infarto cerebrale	J11.1	Influenza con altre manifestazioni respiratorie, virus non identificato
I63.9	Infarto cerebrale non specificato	J11.8	Influenza con altre manifestazioni, virus non identificato
I65.0	Occlusione e stenosi dell'arteria vertebrale	J12.0	Polmonite da adenovirus
I65.1	Occlusione e stenosi dell'arteria basilare	J12.1	Polmonite da virus sinciziale respiratorio
I65.2	Occlusione e stenosi dell'arteria carotidea	J12.2	Polmonite da virus parainfluenzale
I65.3	Occlusione e stenosi di arterie extracraniche multiple e bilaterali	J12.3	Polmonite da metapneumovirus umano
I65.8	Occlusione e stenosi di altre arterie extracraniche	J12.8	Altre polmoniti virali
I65.9	Occlusione e stenosi di un'arteria extracranica non specificata	J12.9	Polmonite virale non specificata
I66.0	Occlusione e stenosi dell'arteria cerebrale media	J13	Polmonite da Streptococcus pneumoniae
I66.1	Occlusione e stenosi dell'arteria cerebrale anteriore	J14	Polmonite da Haemophilus influenzae
I66.2	Occlusione e stenosi dell'arteria cerebrale posteriore	J15.0	Polmonite da Klebsiella pneumoniae
I66.3	Occlusione e stenosi delle arterie cerebellari	J15.1	Polmonite da Pseudomonas
I66.4	Occlusione e stenosi di arterie cerebrali multiple e bilaterali	J15.2	Polmonite da Stafilococco
I66.8	Occlusione e stenosi di altre arterie cerebrali	J15.3	Polmonite da Streptococco di gruppo B
I66.9	Occlusione e stenosi di arteria cerebrale non specificata	J15.4	Polmonite da altri Streptococchi
I67.10	Aneurisma cerebrale (acquisito)	J15.5	Polmonite da Escherichia coli
I67.11	Fistola arterovenosa cerebrale (acquisita)	J15.6	Polmonite da altri batteri aerobi Gram-negativi
I67.6	Trombosi non piogena del sistema venoso intracranico	J15.7	Polmonite da Mycoplasma pneumoniae
I71.00	Dissezione dell'aorta in sede non specificata, senza rottura	J15.8	Altra polmonite batterica
I71.01	Dissezione dell'aorta toracica, senza menzione di rottura	J15.9	Polmonite batterica non specificata
I71.02	Dissezione dell'aorta addominale, senza rottura	J16.0	Polmonite da Chlamydiae
I71.03	Dissezione dell'aorta toracoaddominale, senza rottura		
I71.04	Dissezione dell'aorta in sede non specificata, con rottura		

J16.8	Polmonite da altri microorganismi infettivi specificati	K41.4	Ernia femorale unilaterale o non specificata, con gangrena
J17.0	Polmonite in malattie batteriche classificate altrove	K42.0	Ernia ombelicale con occlusione, senza gangrena
J17.1	Polmonite in malattie virali classificate altrove	K42.1	Ernia ombelicale con gangrena
J17.2	Polmonite in micosi	K43.0	Ernia addominale con occlusione, senza gangrena
J17.3	Polmonite in malattie parassitarie	K43.1	Ernia addominale con gangrena
J17.8	Polmonite in altre malattie classificate altrove	K44.0	Ernia diaframmatica con occlusione, senza gangrena
J18.0	Broncopolmonite non specificata	K44.1	Ernia diaframmatica con gangrena
J18.1	Polmonite lobare non specificata	K45.1	Altra ernia addominale specificata, con gangrena
J18.8	Altre polmoniti da microorganismi non specificati	K46.1	Ernia addominale non specificata, con gangrena
J18.9	Polmonite non specificata	K52.1	Gastroenterite e colite tossiche
J21.0	Bronchiolite acuta da virus respiratorio sinciziale	K55.0	Disturbo vascolare acuto dell'intestino
J21.1	Bronchiolite acuta da Metapneumovirus umano	K55.21	Angiodisplasia del colon senza emorragia
J21.8	Bronchiolite acuta da altri microorganismi specificati	K56.0	Ileo paralitico
J21.9	Bronchiolite acuta non specificata	K56.1	Invaginazione
J34.3	Ipertrofia dei turbinati nasali	K56.2	Volvolo
J38.00	S.A.I	K56.4	Altra ostruzione intestinale
J38.02	Unilaterale, completa	K56.6	Altra e non specificata forma di ileo meccanico
J38.03	Bilaterale, parziale	K56.7	Ileo non specificato
J38.6	Stenosi della laringe	K59.3	Megacolon non classificato altrove
J38.7	Altre malattie della laringe	K61.0	Ascesso anale
J39.0	Ascesso retro- e parafaringeo	K61.1	Ascesso rettale
J69.0	Polmonite da cibo o vomito	K61.2	Ascesso anorettale
J69.1	Polmonite da oli o essenze	K61.3	Ascesso ischiorettale
J69.8	Polmonite da altre sostanze solide o liquide	K61.4	Ascesso intrasfinterico
J85.0	Gangrena e necrosi del polmone	K62.2	Prolasso anale
J85.1	Ascesso del polmone con polmonite	K62.3	Prolasso rettale
J85.2	Ascesso del polmone senza polmonite	K62.4	Stenosi dell'ano e del retto
J85.3	Ascesso del mediastino	K63.0	Ascesso intestinale
J86.0	Piotorace con fistola	K63.1	Perforazione intestinale (non traumatica)
J86.9	Piotorace senza fistola	K63.2	Fistola intestinale
J90	Versamento pleurico non classificato altrove	K63.3	Ulcera intestinale
J91	Versamento pleurico in malattie classificate altrove	K65.0	Peritonite acuta
J94.0	Versamento pleurico chilosio	K65.8	Altra peritonite
J94.2	Emotorace	K65.9	Peritonite non specificata
J94.8	Altre malattie della pleura, specificate	K66.0	Aderenze peritoneali
J94.9	Malattia della pleura, non specificata	K66.1	Emoperitoneo
J95.0	Malfunzionamento di tracheostoma	K66.8	Altri disturbi specificati del peritoneo
J95.80	Pneumotorace iatrogeno	K67.0	Peritonite da Chlamydiae {A74.8}
K07.1	Anomalie del rapporto tra mascellare e base del cranio	K67.1	Peritonite gonococcica {A54.8}
K07.8	Altre anomalie odontofacciali	K67.3	Peritonite tubercolare {A18.3}
K22.2	Ostruzione esofagea	K67.8	Altri disturbi del peritoneo in malattie infettive classificate altrove
K22.3	Perforazione dell'esofago	K71.0	Epatopatia tossica con colestasi
K22.4	Discinesia esofagea	K71.1	Epatopatia tossica con necrosi epatica
K31.6	Fistola dello stomaco e del duodeno	K71.2	Epatopatia tossica con epatite acuta
K35.2	Appendicite acuta con peritonite generalizzata	K71.3	Epatopatia tossica con epatite cronica persistente
K35.30	Appendicite acuta con peritonite localizzata senza perforazione o rottura	K71.4	Epatopatia tossica con epatite cronica lobulare
K35.31	Appendicite acuta con peritonite localizzata con perforazione o rottura	K71.5	Epatopatia tossica con epatite cronica attiva
K35.32	Appendicite acuta con ascesso peritoneale	K71.6	Epatopatia tossica con epatite non classificata altrove
K35.8	Appendicite acuta, altra e non specificata	K71.7	Epatopatia tossica con fibrosi e cirrosi epatica
K37	Appendicite non specificata	K71.8	Epatopatia tossica con altri disturbi del fegato
K40.00	Ernia inguinale bilaterale, con occlusione, senza gangrena: Non menzionata come recidiva	K71.9	Epatopatia tossica non specificata
K40.01	Ernia inguinale bilaterale, con occlusione, senza gangrena: ernia recidivante	K72.0	Insufficienza epatica acuta e subacuta
K40.10	Ernia inguinale bilaterale, con gangrena: Non menzionata come recidiva	K74.0	Fibrosi epatica
K40.11	Ernia inguinale bilaterale, con gangrena: ernia recidivante	K74.2	Fibrosi epatica con sclerosi epatica
K40.30	Ernia inguinale unilaterale o non specificata, con occlusione, senza gangrena: Non menzionata come recidiva	K74.3	Cirrosi biliare primitiva
K40.31	Ernia inguinale unilaterale o non specificata, con occlusione, senza gangrena: ernia recidivante	K74.4	Cirrosi biliare secondaria
K40.40	Ernia inguinale unilaterale o non specificata, con gangrena: Non menzionata come recidiva	K74.5	Cirrosi biliare non specificata
K40.41	Ernia inguinale unilaterale o non specificata, con gangrena: ernia recidivante	K74.6	Altra e non specificata forma di cirrosi epatica
K41.0	Ernia femorale bilaterale, con occlusione, senza gangrena	K75.0	Ascesso epatico
K41.1	Ernia femorale bilaterale, con gangrena	K75.1	Flebite della vena porta
K41.3	Ernia femorale unilaterale o non specificata, con occlusione, senza gangrena	K75.2	Epatite reattiva aspecifica
		K75.3	Epatite granulomatosa non classificata altrove
		K75.4	Epatite autoimmune
		K75.8	Altre malattie infiammatorie specificate del fegato
		K75.9	Malattia infiammatoria epatica non specificata
		K76.0	Degenerazione grassa del fegato non classificata altrove
		K76.2	Necrosi epatica centrale emorragica
		K76.3	Infarto epatico
		K76.4	Peliosi epatica
		K76.6	Iperensione portale

K76.7	Sindrome epatorenale	M00.80	Artrite e poliartrite da altri batteri specificati: Localizzazioni multiple
K77.0	Disturbi epatici in malattie infettive e parassitarie classificate altrove	M00.81	Artrite e poliartrite da altri batteri specificati: area spalla
K77.11	Stadio 1 del graft-versus-host-disease acuto epatico {T86.01}	M00.82	Artrite e poliartrite da altri batteri specificati: braccio
K77.12	Stadio 2 del graft-versus-host-disease acuto epatico {T86.02}	M00.83	Artrite e poliartrite da altri batteri specificati: avambraccio
K77.13	Stadio 3 del graft-versus-host-disease acuto epatico {T86.02}	M00.84	Artrite e poliartrite da altri batteri specificati: mano
K77.14	Stadio 4 del graft-versus-host-disease acuto epatico {T86.02}	M00.85	Artrite e poliartrite da altri batteri specificati: coscia
K77.8	Disturbi epatici in altre malattie classificate altrove	M00.86	Artrite e poliartrite da altri batteri specificati: gamba
K83.1	Ostruzione di dotto biliare	M00.87	Artrite e poliartrite da altri batteri specificati: caviglia e piede
K90.2	Sindrome dell'ansa cieca non classificata altrove	M00.88	Artrite e poliartrite da altri batteri specificati: Altre localizzazioni
K90.3	Steatorrea pancreatica	M00.89	Artrite e poliartrite da altri batteri specificati: Localizzazione non precisata
K91.1	Sindromi post-chirurgia gastrica		
K93.1	Megacolon in malattia di Chagas {B57.3}	M01.00	Artrite meningococcica {A39.8}: Localizzazioni multiple
L00.0	Staphylococcal scalded skin syndrome: interessamento inferiore al 30% della superficie corporea	M01.01	Artrite meningococcica {A39.8}: area spalla
L00.1	Staphylococcal scalded skin syndrome: interessamento uguale o superiore al 30% della superficie corporea	M01.02	Artrite meningococcica {A39.8}: braccio
L10.2	Pemfigo foliaceo	M01.03	Artrite meningococcica {A39.8}: avambraccio
L11.8	Altre dermatosi acantolitiche specificate	M01.04	Artrite meningococcica {A39.8}: mano
L11.9	Dermatosi acantolitiche non specificate	M01.05	Artrite meningococcica {A39.8}: coscia
L12.0	Pemfigoide bolloso	M01.06	Artrite meningococcica {A39.8}: gamba
L12.3	Epidermolisi bollosa acquisita	M01.07	Artrite meningococcica {A39.8}: caviglia e piede
L12.8	Altra forma di pemfigoide	M01.08	Artrite meningococcica {A39.8}: Altre localizzazioni
L12.9	Pemfigoide non specificato	M01.09	Artrite meningococcica {A39.8}: Localizzazione non precisata
L13.0	Dermatite erpetiforme [Sindrome di Duhring]	M01.10	Artrite tubercolare {A18.0}: Localizzazioni multiple
L13.1	Dermatite pustolare sottocorneale [Sindrome di Sneddon-Wilkinson]	M01.11	Artrite tubercolare {A18.0}: area spalla
L13.8	Altre dermatosi bollose specificate	M01.12	Artrite tubercolare {A18.0}: braccio
L14	Dermatosi bollose in malattie classificate altrove	M01.13	Artrite tubercolare {A18.0}: avambraccio
L40.1	Psoriasi pustolosa generalizzata	M01.14	Artrite tubercolare {A18.0}: mano
L51.0	Eritema essudativo polimorfo non bolloso	M01.15	Artrite tubercolare {A18.0}: coscia
L51.1	Eritema essudativo polimorfo bolloso	M01.16	Artrite tubercolare {A18.0}: gamba
L51.20	Staphylococcal scalded skin syndrome: interessamento inferiore al 30% della superficie corporea	M01.17	Artrite tubercolare {A18.0}: caviglia e piede
L51.21	Staphylococcal scalded skin syndrome: interessamento uguale o superiore al 30% della superficie corporea	M01.18	Artrite tubercolare {A18.0}: Altre localizzazioni
L51.8	Altra forma di eritema polimorfo	M01.19	Artrite tubercolare {A18.0}: Localizzazione non precisata
L51.9	Eritema essudativo polimorfo non specificato	M01.30	Artrite in altre malattie batteriche classificate altrove: Localizzazioni multiple
L74.4	Anidrosi	M01.31	Artrite in altre malattie batteriche classificate altrove: area spalla
M00.00	Artrite e poliartrite stafilococcica: Localizzazioni multiple	M01.32	Artrite in altre malattie batteriche classificate altrove: braccio
M00.01	Artrite e poliartrite stafilococcica: area spalla	M01.33	Artrite in altre malattie batteriche classificate altrove: avambraccio
M00.02	Artrite e poliartrite stafilococcica: braccio	M01.34	Artrite in altre malattie batteriche classificate altrove: mano
M00.03	Artrite e poliartrite stafilococcica: avambraccio	M01.35	Artrite in altre malattie batteriche classificate altrove: coscia
M00.04	Artrite e poliartrite stafilococcica: mano	M01.36	Artrite in altre malattie batteriche classificate altrove: gamba
M00.05	Artrite e poliartrite stafilococcica: coscia	M01.37	Artrite in altre malattie batteriche classificate altrove: caviglia e piede
M00.06	Artrite e poliartrite stafilococcica: gamba	M01.38	Artrite in altre malattie batteriche classificate altrove: Altre localizzazioni
M00.07	Artrite e poliartrite stafilococcica: caviglia e piede	M01.39	Artrite in altre malattie batteriche classificate altrove: Localizzazione non precisata
M00.08	Artrite e poliartrite stafilococcica: Altre localizzazioni	M01.40	Artrite in rosolia {B06.8}: Localizzazioni multiple
M00.09	Artrite e poliartrite stafilococcica: Localizzazione non precisata	M01.41	Artrite in rosolia {B06.8}: area spalla
M00.10	Artrite e poliartrite pneumococcica: Localizzazioni multiple	M01.42	Artrite in rosolia {B06.8}: braccio
M00.11	Artrite e poliartrite pneumococcica: area spalla	M01.43	Artrite in rosolia {B06.8}: avambraccio
M00.12	Artrite e poliartrite pneumococcica: braccio	M01.44	Artrite in rosolia {B06.8}: mano
M00.13	Artrite e poliartrite pneumococcica: avambraccio	M01.45	Artrite in rosolia {B06.8}: coscia
M00.14	Artrite e poliartrite pneumococcica: mano	M01.46	Artrite in rosolia {B06.8}: gamba
M00.15	Artrite e poliartrite pneumococcica: coscia	M01.47	Artrite in rosolia {B06.8}: caviglia e piede
M00.16	Artrite e poliartrite pneumococcica: gamba	M01.48	Artrite in rosolia {B06.8}: Altre localizzazioni
M00.17	Artrite e poliartrite pneumococcica: caviglia e piede	M01.49	Artrite in rosolia {B06.8}: Localizzazione non precisata
M00.18	Artrite e poliartrite pneumococcica: Altre localizzazioni	M01.60	Artrite in infezioni micotiche {B35-B49}: Localizzazioni multiple
M00.19	Artrite e poliartrite pneumococcica: Localizzazione non precisata	M01.61	Artrite in infezioni micotiche {B35-B49}: area spalla
M00.20	Altre artriti e poliartriti streptococciche: Localizzazioni multiple	M01.62	Artrite in infezioni micotiche {B35-B49}: braccio
M00.21	Altre artriti e poliartriti streptococciche: area spalla	M01.63	Artrite in infezioni micotiche {B35-B49}: avambraccio
M00.22	Altre artriti e poliartriti streptococciche: braccio	M01.64	Artrite in infezioni micotiche {B35-B49}: mano
M00.23	Altre artriti e poliartriti streptococciche: avambraccio	M01.65	Artrite in infezioni micotiche {B35-B49}: coscia
M00.24	Altre artriti e poliartriti streptococciche: mano	M01.66	Artrite in infezioni micotiche {B35-B49}: gamba
M00.25	Altre artriti e poliartriti streptococciche: coscia	M01.67	Artrite in infezioni micotiche {B35-B49}: caviglia e piede
M00.26	Altre artriti e poliartriti streptococciche: gamba	M01.68	Artrite in infezioni micotiche {B35-B49}: Altre localizzazioni
M00.27	Altre artriti e poliartriti streptococciche: caviglia e piede	M01.69	Artrite in infezioni micotiche {B35-B49}: Localizzazione non precisata
M00.28	Altre artriti e poliartriti streptococciche: Altre localizzazioni	M10.10	Gotta indotta da piombo: Localizzazioni multiple
M00.29	Altre artriti e poliartriti streptococciche: Localizzazione non precisata	M10.11	Gotta indotta da piombo: area spalla
		M10.12	Gotta indotta da piombo: braccio

M10.13	Gotta indotta da piombo: avambraccio	M49.54	Collasso vertebrale in malattie classificate altrove: Zona dorsale
M10.14	Gotta indotta da piombo: mano	M49.55	Collasso vertebrale in malattie classificate altrove: Zona dorsolombare
M10.15	Gotta indotta da piombo: coscia		
M10.16	Gotta indotta da piombo: gamba	M49.56	Collasso vertebrale in malattie classificate altrove: Zona lombare
M10.17	Gotta indotta da piombo: caviglia e piede	M49.57	Collasso vertebrale in malattie classificate altrove: Zona lombosacrale
M10.18	Gotta indotta da piombo: Altre localizzazioni		
M10.19	Gotta indotta da piombo: Localizzazione non precisata	M49.58	Collasso vertebrale in malattie classificate altrove: Zona sacrale e sacrococcigea
M10.20	Gotta indotta da farmaci: Localizzazioni multiple		
M10.21	Gotta indotta da farmaci: area spalla	M49.59	Collasso vertebrale in malattie classificate altrove: Zona non precisata
M10.22	Gotta indotta da farmaci: braccio		
M10.23	Gotta indotta da farmaci: avambraccio	M53.3	Disturbi sacrococcigei non classificati altrove
M10.24	Gotta indotta da farmaci: mano	M60.15	Miosite interstiziale: coscia
M10.25	Gotta indotta da farmaci: coscia	M73.00	Borsite gonococcica {A54.4}: Localizzazioni multiple
M10.26	Gotta indotta da farmaci: gamba	M73.01	Borsite gonococcica {A54.4}: area spalla
M10.27	Gotta indotta da farmaci: caviglia e piede	M73.02	Borsite gonococcica {A54.4}: braccio
M10.28	Gotta indotta da farmaci: Altre localizzazioni	M73.03	Borsite gonococcica {A54.4}: avambraccio
M10.29	Gotta indotta da farmaci: Localizzazione non precisata	M73.04	Borsite gonococcica {A54.4}: mano
M14.8	Artropatie in altre malattie specificate classificate altrove	M73.05	Borsite gonococcica {A54.4}: coscia
M32.0	Lupus eritematoso sistemico indotto da farmaci	M73.06	Borsite gonococcica {A54.4}: gamba
M32.1	Lupus eritematoso sistemico con interessamento di organi o sistemi	M73.07	Borsite gonococcica {A54.4}: caviglia e piede
		M73.08	Borsite gonococcica {A54.4}: Altre localizzazioni
		M73.09	Borsite gonococcica {A54.4}: Localizzazione non precisata
M32.8	Altre forme di lupus eritematoso sistemico	M84.30	Frattura da stress non classificata altrove: Localizzazioni multiple
M32.9	Lupus eritematoso sistemico non specificato		
M36.1	Artropatia in malattia neoplastica {C00-D48}		
M36.2	Artropatia emofilica {D66-D68}	M84.31	Frattura da stress non classificata altrove: area spalla
M36.3	Artropatia in altre emopatie {D50-D76}	M84.32	Frattura da stress non classificata altrove: braccio
M36.8	Malattie sistemiche del tessuto connettivo in altre malattie classificate altrove	M84.33	Frattura da stress non classificata altrove: avambraccio
		M84.34	Frattura da stress non classificata altrove: mano
M46.20	Osteomielite vertebrale: Localizzazioni multiple della colonna vertebrale	M84.35	Frattura da stress non classificata altrove: coscia
		M84.36	Frattura da stress non classificata altrove: gamba
M46.21	Osteomielite vertebrale: Zona occipito-atlanto-assiale	M84.37	Frattura da stress non classificata altrove: caviglia e piede
M46.22	Osteomielite vertebrale: Zona cervicale	M84.38	Frattura da stress non classificata altrove: Altre localizzazioni
M46.23	Osteomielite vertebrale: Zona cervicodorsale	M84.39	Frattura da stress non classificata altrove: Localizzazione non precisata
M46.24	Osteomielite vertebrale: Zona dorsale		
M46.25	Osteomielite vertebrale: Zona dorsolombare	M84.40	Frattura patologica non classificata altrove: Localizzazioni multiple
M46.26	Osteomielite vertebrale: Zona lombare		
M46.27	Osteomielite vertebrale: Zona lombosacrale	M84.41	Frattura patologica non classificata altrove: area spalla
M46.28	Osteomielite vertebrale: Zona sacrale e sacrococcigea	M84.42	Frattura patologica non classificata altrove: braccio
M46.29	Osteomielite vertebrale: Zona non precisata	M84.43	Frattura patologica non classificata altrove: avambraccio
M48.40	Frattura vertebrale da fatica: Localizzazioni multiple della colonna vertebrale	M84.44	Frattura patologica non classificata altrove: mano
		M84.45	Frattura patologica non classificata altrove: coscia
M48.41	Frattura vertebrale da fatica: Zona occipito-atlanto-assiale	M84.46	Frattura patologica non classificata altrove: gamba
M48.42	Frattura vertebrale da fatica: Zona cervicale	M84.47	Frattura patologica non classificata altrove: caviglia e piede
M48.43	Frattura vertebrale da fatica: Zona cervicodorsale	M84.48	Frattura patologica non classificata altrove: Altre localizzazioni
M48.44	Frattura vertebrale da fatica: Zona dorsale	M84.49	Frattura patologica non classificata altrove: Localizzazione non precisata
M48.45	Frattura vertebrale da fatica: Zona dorsolombare		
M48.46	Frattura vertebrale da fatica: Zona lombare	M86.00	Osteomielite acuta ematogena: Localizzazioni multiple
M48.47	Frattura vertebrale da fatica: Zona lombosacrale	M86.01	Osteomielite acuta ematogena: area spalla
M48.48	Frattura vertebrale da fatica: Zona sacrale e sacrococcigea	M86.02	Osteomielite acuta ematogena: braccio
M48.49	Frattura vertebrale da fatica: Zona non precisata	M86.03	Osteomielite acuta ematogena: avambraccio
M48.50	Collasso vertebrale non classificato altrove: Localizzazioni multiple della colonna vertebrale	M86.04	Osteomielite acuta ematogena: mano
		M86.05	Osteomielite acuta ematogena: coscia
M48.51	Collasso vertebrale non classificato altrove: Zona occipito-atlanto-assiale	M86.06	Osteomielite acuta ematogena: gamba
		M86.07	Osteomielite acuta ematogena: caviglia e piede
M48.52	Collasso vertebrale non classificato altrove: Zona cervicale	M86.08	Osteomielite acuta ematogena: Altre localizzazioni
M48.53	Collasso vertebrale non classificato altrove: Zona cervicodorsale	M86.09	Osteomielite acuta ematogena: Localizzazione non precisata
M48.54	Collasso vertebrale non classificato altrove: Zona dorsale	M86.10	Altra osteomielite acuta: Localizzazioni multiple
M48.55	Collasso vertebrale non classificato altrove: Zona dorsolombare	M86.11	Altra osteomielite acuta: area spalla
M48.56	Collasso vertebrale non classificato altrove: Zona lombare	M86.12	Altra osteomielite acuta: braccio
M48.57	Collasso vertebrale non classificato altrove: Zona lombosacrale	M86.13	Altra osteomielite acuta: avambraccio
M48.58	Collasso vertebrale non classificato altrove: Zona sacrale e sacrococcigea	M86.14	Altra osteomielite acuta: mano
		M86.15	Altra osteomielite acuta: coscia
M48.59	Collasso vertebrale non classificato altrove: Zona non precisata	M86.16	Altra osteomielite acuta: gamba
M49.50	Collasso vertebrale in malattie classificate altrove: Localizzazioni multiple della colonna vertebrale	M86.17	Altra osteomielite acuta: caviglia e piede
		M86.18	Altra osteomielite acuta: Altre localizzazioni
M49.51	Collasso vertebrale in malattie classificate altrove: Zona occipito-atlanto-assiale	M86.19	Altra osteomielite acuta: Localizzazione non precisata
		M86.20	Osteomielite subacuta: Localizzazioni multiple
M49.52	Collasso vertebrale in malattie classificate altrove: Zona cervicale	M86.21	Osteomielite subacuta: area spalla
		M86.22	Osteomielite subacuta: braccio
M49.53	Collasso vertebrale in malattie classificate altrove: Zona cervicodorsale	M86.23	Osteomielite subacuta: avambraccio
		M86.24	Osteomielite subacuta: mano

M86.25	Osteomielite subacuta: coscia	M87.09	Necrosi idiopatica asettica dell' osso: Localizzazione non precisata
M86.26	Osteomielite subacuta: gamba	M87.10	Osteonecrosi da farmaci: Localizzazioni multiple
M86.27	Osteomielite subacuta: caviglia e piede	M87.11	Osteonecrosi da farmaci: area spalla
M86.28	Osteomielite subacuta: Altre localizzazioni	M87.12	Osteonecrosi da farmaci: braccio
M86.29	Osteomielite subacuta: Localizzazione non precisata	M87.13	Osteonecrosi da farmaci: avambraccio
M86.30	Osteomielite cronica multifocale: Localizzazioni multiple	M87.14	Osteonecrosi da farmaci: mano
M86.31	Osteomielite cronica multifocale: area spalla	M87.15	Osteonecrosi da farmaci: coscia
M86.32	Osteomielite cronica multifocale: braccio	M87.16	Osteonecrosi da farmaci: gamba
M86.33	Osteomielite cronica multifocale: avambraccio	M87.17	Osteonecrosi da farmaci: caviglia e piede
M86.34	Osteomielite cronica multifocale: mano	M87.18	Osteonecrosi da farmaci: Altre localizzazioni
M86.35	Osteomielite cronica multifocale: coscia	M87.19	Osteonecrosi da farmaci: Localizzazione non precisata
M86.36	Osteomielite cronica multifocale: gamba	M87.20	Osteonecrosi da un trauma anteriore: Localizzazioni multiple
M86.37	Osteomielite cronica multifocale: caviglia e piede	M87.21	Osteonecrosi da un trauma anteriore: area spalla
M86.38	Osteomielite cronica multifocale: Altre localizzazioni	M87.22	Osteonecrosi da un trauma anteriore: braccio
M86.39	Osteomielite cronica multifocale: Localizzazione non precisata	M87.23	Osteonecrosi da un trauma anteriore: avambraccio
M86.40	Osteomielite cronica con fistola: Localizzazioni multiple	M87.24	Osteonecrosi da un trauma anteriore: mano
M86.41	Osteomielite cronica con fistola: area spalla	M87.25	Osteonecrosi da un trauma anteriore: coscia
M86.42	Osteomielite cronica con fistola: braccio	M87.26	Osteonecrosi da un trauma anteriore: gamba
M86.43	Osteomielite cronica con fistola: avambraccio	M87.27	Osteonecrosi da un trauma anteriore: caviglia e piede
M86.44	Osteomielite cronica con fistola: mano	M87.28	Osteonecrosi da un trauma anteriore: Altre localizzazioni
M86.45	Osteomielite cronica con fistola: coscia	M87.29	Osteonecrosi da un trauma anteriore: Localizzazione non precisata
M86.46	Osteomielite cronica con fistola: gamba	M87.30	Altra osteonecrosi secondaria: Localizzazioni multiple
M86.47	Osteomielite cronica con fistola: caviglia e piede	M87.31	Altra osteonecrosi secondaria: area spalla
M86.48	Osteomielite cronica con fistola: Altre localizzazioni	M87.32	Altra osteonecrosi secondaria: braccio
M86.49	Osteomielite cronica con fistola: Localizzazione non precisata	M87.33	Altra osteonecrosi secondaria: avambraccio
M86.50	Altra osteomielite cronica ematogena: Localizzazioni multiple	M87.34	Altra osteonecrosi secondaria: mano
M86.51	Altra osteomielite cronica ematogena: area spalla	M87.35	Altra osteonecrosi secondaria: coscia
M86.52	Altra osteomielite cronica ematogena: braccio	M87.36	Altra osteonecrosi secondaria: gamba
M86.53	Altra osteomielite cronica ematogena: avambraccio	M87.37	Altra osteonecrosi secondaria: caviglia e piede
M86.54	Altra osteomielite cronica ematogena: mano	M87.38	Altra osteonecrosi secondaria: Altre localizzazioni
M86.55	Altra osteomielite cronica ematogena: coscia	M87.39	Altra osteonecrosi secondaria: Localizzazione non precisata
M86.56	Altra osteomielite cronica ematogena: gamba	M87.80	Altra osteonecrosi: Localizzazioni multiple
M86.57	Altra osteomielite cronica ematogena: caviglia e piede	M87.81	Altra osteonecrosi: area spalla
M86.58	Altra osteomielite cronica ematogena: Altre localizzazioni	M87.82	Altra osteonecrosi: braccio
M86.59	Altra osteomielite cronica ematogena: Localizzazione non precisata	M87.83	Altra osteonecrosi: avambraccio
M86.60	Altra osteomielite cronica: Localizzazioni multiple	M87.84	Altra osteonecrosi: mano
M86.61	Altra osteomielite cronica: area spalla	M87.85	Altra osteonecrosi: coscia
M86.62	Altra osteomielite cronica: braccio	M87.86	Altra osteonecrosi: gamba
M86.63	Altra osteomielite cronica: avambraccio	M87.87	Altra osteonecrosi: caviglia e piede
M86.64	Altra osteomielite cronica: mano	M87.88	Altra osteonecrosi: Altre localizzazioni
M86.65	Altra osteomielite cronica: coscia	M87.89	Altra osteonecrosi: Localizzazione non precisata
M86.66	Altra osteomielite cronica: gamba	M87.90	Osteonecrosi non specificata: Localizzazioni multiple
M86.67	Altra osteomielite cronica: caviglia e piede	M87.91	Osteonecrosi non specificata: area spalla
M86.68	Altra osteomielite cronica: Altre localizzazioni	M87.92	Osteonecrosi non specificata: braccio
M86.69	Altra osteomielite cronica: Localizzazione non precisata	M87.93	Osteonecrosi non specificata: avambraccio
M86.80	Altra osteomielite: Localizzazioni multiple	M87.94	Osteonecrosi non specificata: mano
M86.81	Altra osteomielite: area spalla	M87.95	Osteonecrosi non specificata: coscia
M86.82	Altra osteomielite: braccio	M87.96	Osteonecrosi non specificata: gamba
M86.83	Altra osteomielite: avambraccio	M87.97	Osteonecrosi non specificata: caviglia e piede
M86.84	Altra osteomielite: mano	M87.98	Osteonecrosi non specificata: Altre localizzazioni
M86.85	Altra osteomielite: coscia	M87.99	Osteonecrosi non specificata: Localizzazione non precisata
M86.86	Altra osteomielite: gamba	M90.00	Tubercolosi ossea {A18.0}: Localizzazioni multiple
M86.87	Altra osteomielite: caviglia e piede	M90.01	Tubercolosi ossea {A18.0}: area spalla
M86.88	Altra osteomielite: Altre localizzazioni	M90.02	Tubercolosi ossea {A18.0}: braccio
M86.89	Altra osteomielite: Localizzazione non precisata	M90.03	Tubercolosi ossea {A18.0}: avambraccio
M86.90	Osteomielite non specificata: Localizzazioni multiple	M90.04	Tubercolosi ossea {A18.0}: mano
M86.91	Osteomielite non specificata: area spalla	M90.05	Tubercolosi ossea {A18.0}: coscia
M86.92	Osteomielite non specificata: braccio	M90.06	Tubercolosi ossea {A18.0}: gamba
M86.93	Osteomielite non specificata: avambraccio	M90.07	Tubercolosi ossea {A18.0}: caviglia e piede
M86.94	Osteomielite non specificata: mano	M90.08	Tubercolosi ossea {A18.0}: Altre localizzazioni
M86.95	Osteomielite non specificata: coscia	M90.09	Tubercolosi ossea {A18.0}: Localizzazione non precisata
M86.96	Osteomielite non specificata: gamba	M90.10	Periostite in altre malattie infettive classificate altrove: Localizzazioni multiple
M86.97	Osteomielite non specificata: caviglia e piede	M90.11	Periostite in altre malattie infettive classificate altrove: area spalla
M86.98	Osteomielite non specificata: Altre localizzazioni	M90.12	Periostite in altre malattie infettive classificate altrove: braccio
M86.99	Osteomielite non specificata: Localizzazione non precisata	M90.13	Periostite in altre malattie infettive classificate altrove: avambraccio
M87.02	Necrosi idiopatica asettica dell' osso: braccio		
M87.05	Necrosi idiopatica asettica dell' osso: coscia		
M87.06	Necrosi idiopatica asettica dell' osso: gamba		
M87.07	Necrosi idiopatica asettica dell' osso: caviglia e piede		

M90.14	Periostite in altre malattie infettive classificate altrove: mano	N17.2	Insufficienza renale acuta con necrosi midollare
M90.15	Periostite in altre malattie infettive classificate altrove: coscia	N17.8	Altro tipo di insufficienza renale acuta
M90.16	Periostite in altre malattie infettive classificate altrove: gamba	N17.9	Insufficienza renale acuta non specificata
M90.17	Periostite in altre malattie infettive classificate altrove: caviglia e piede	N18.1	Malattia renale cronica, stadio 1
M90.18	Periostite in altre malattie infettive classificate altrove: Altre localizzazioni	N18.2	Malattia renale cronica, stadio 2
M90.19	Periostite in altre malattie infettive classificate altrove: Localizzazione non precisata	N18.3	Malattia renale cronica, stadio 3
M90.20	Osteopatia in altre malattie infettive classificate altrove: Localizzazioni multiple	N18.4	Malattia renale cronica, stadio 4
M90.21	Osteopatia in altre malattie infettive classificate altrove: area spalla	N18.80	Disfunzione renale cronica unilaterale
M90.22	Osteopatia in altre malattie infettive classificate altrove: braccio	N18.89	Altra malattia renale cronica, stadio non specificato
M90.23	Osteopatia in altre malattie infettive classificate altrove: avambraccio	N18.9	Malattia renale cronica non specificata
M90.24	Osteopatia in altre malattie infettive classificate altrove: mano	N19	Insufficienza renale non specificata
M90.25	Osteopatia in altre malattie infettive classificate altrove: coscia	N20.0	Calcolo del rene
M90.26	Osteopatia in altre malattie infettive classificate altrove: gamba	N20.2	Calcolo del rene con calcolo dell'uretere
M90.27	Osteopatia in altre malattie infettive classificate altrove: caviglia e piede	N25.1	Diabete insipido nefrogeno
M90.28	Osteopatia in altre malattie infettive classificate altrove: Altre localizzazioni	N28.0	Ischemia ed infarto renali
M90.29	Osteopatia in altre malattie infettive classificate altrove: Localizzazione non precisata	N32.1	Fistola entero-vescicale
M90.70	Frattura ossea in malattie neoplastiche {C00-D48}: Localizzazioni multiple	N32.2	Fistola vescicale non classificata altrove
M90.71	Frattura ossea in malattie neoplastiche {C00-D48}: area spalla	N32.3	Diverticolo vescicale
M90.72	Frattura ossea in malattie neoplastiche {C00-D48}: braccio	N32.4	Rottura non traumatica della vescica
M90.73	Frattura ossea in malattie neoplastiche {C00-D48}: avambraccio	N34.0	Ascesso uretrale
M90.74	Frattura ossea in malattie neoplastiche {C00-D48}: mano	N35.8	Altra stenosi uretrale
M90.75	Frattura ossea in malattie neoplastiche {C00-D48}: coscia	N36.0	Fistola uretrale
M90.76	Frattura ossea in malattie neoplastiche {C00-D48}: gamba	N36.1	Diverticolo uretrale
M90.77	Frattura ossea in malattie neoplastiche {C00-D48}: caviglia e piede	N39.0	Infezione delle vie urinarie, sede non specificata
M90.78	Frattura ossea in malattie neoplastiche {C00-D48}: Altre localizzazioni	N43.1	Idrocele infetto
M90.79	Frattura ossea in malattie neoplastiche {C00-D48}: Localizzazione non precisata	N44.0	Torsione del testicolo
M96.6	Frattura ossea dopo impianto ortopedico, protesi articolare o placca per osteosintesi	N44.1	Torsione dell'idatide
M96.80	Sterno lasciato elettivamente aperto dopo intervento di chirurgia toracica	N45.0	Orchite, epididimite e orchiepididimite con ascesso
M96.81	Torace instabile dopo intervento di chirurgia toracica	N76.4	Ascesso della vulva
M96.88	Altri disturbi osteomuscolari iatrogeni	N82.0	Fistola vescicovaginale
N96.9	Disturbi osteomuscolari iatrogeni non specificati	N82.1	Altre fistole dell'apparato genitourinario femminile
N03.6	Sindrome nefritica cronica: malattia da depositi densi	N82.2	Fistola tra intestino tenue e vagina
N04.0	Sindrome nefrosica: Lesione glomerulare minima	N82.3	Fistola colo-vaginale
N04.1	Sindrome nefrosica: lesione glomerulare focale e segmentale	N82.4	Altra fistola entero-genitale femminile
N04.2	Sindrome nefrosica: glomerulonefrite diffusa membranosa	N82.5	Fistola genito-cutanea femminile
N04.3	Sindrome nefrosica: glomerulonefrite diffusa mesangioproliferativa	N82.8	Altra fistola dell'apparato genitale femminile
N04.4	Sindrome nefrosica: glomerulonefrite diffusa endocapillare-proliferativa	N82.9	Fistola dell'apparato genitale femminile non specificata
N04.5	Sindrome nefrosica: glomerulonefrite diffusa mesangiocapillare	N83.5	Torsione di ovaio, peduncolo ovarico e tuba di Falloppio
N04.6	Sindrome nefrosica: malattia da depositi densi	N99.1	Stenosi uretrale iatrogena
N04.7	Sindrome nefrosica: Glomerulonefrite con formazione a mezzaluna	P02.1	Feto e neonato sofferenti per altre forme di distacco ed emorragia della placenta
N04.8	Sindrome nefrosica: altre modifiche morfologiche	P03.1	Feto e neonato sofferenti per altre presentazioni e posizioni anomale e sproporzione fetopelvica durante il travaglio e il parto
N04.9	Sindrome nefrosica: Tipo di modifica morfologica non specificata	P04.0	Feto e neonato sofferenti per anestesia e analgesia della madre, durante la gravidanza, il travaglio e il parto
N08.3	Disturbi glomerulari in diabete mellito {E10-E14 con quarto carattere posizione .2}	P10.0	Emorragia subdurale da trauma da parto
N10	Nefrite tubulo-interstiziale acuta	P10.1	Emorragia cerebrale da trauma da parto
N12	Nefrite tubulo-interstiziale non specificata se acuta o cronica	P10.2	Emorragia intraventricolare da trauma da parto
N13.5	Inginocchiamento e stenosi dell'uretere senza idronefrosi	P10.3	Emorragia subaracnoidea da trauma da parto
N13.8	Altra uropatia da ostruzione e da reflusso	P10.4	Lacerazione della membrana tectoria del cervelletto da trauma da parto
N13.9	Uropatia da ostruzione e da reflusso non specificata	P10.8	Altre lacerazioni ed emorragie intracraniche da traumi da parto
N15.10	Ascesso renale	P10.9	Lacerazione o emorragia intracranica da trauma da parto, non specificata
N15.11	Ascesso perirenale	P11.1	Altri lesioni cerebrali, specificate, da trauma da parto
N17.0	Insufficienza renale acuta con necrosi tubulare	P11.2	Lesione cerebrale, non specificata, da trauma da parto
N17.1	Insufficienza renale acuta con necrosi corticale acuta	P15.6	Necrosi del tessuto adiposo sottocutaneo da trauma da parto
		P20.0	Ipossia intrauterina diagnosticata prima dell'inizio del travaglio
		P22.0	Sindrome di sofferenza [distress] respiratoria(o) neonatale
		P23.0	Polmonite congenita virale
		P23.1	Polmonite congenita da Chlamydiae
		P23.2	Polmonite congenita da Stafilococco
		P23.3	Polmonite congenita da Streptococco, gruppo B
		P23.4	Polmonite congenita da Escherichia coli
		P23.5	Polmonite congenita da Pseudomonas
		P23.6	Polmonite congenita da altri batteri
		P23.8	Polmonite congenita da altri microorganismi
		P23.9	Polmonite congenita non specificata
		P24.0	Aspirazione neonatale di meconio

P24.1	Aspirazione neonatale di liquido amniotico e muco	P70.2	Diabete mellito neonatale
P24.2	Aspirazione neonatale di sangue	P72.1	Iperitiroidismo transitorio neonatale
P24.3	Aspirazione neonatale di latte e di cibo rigurgitati	P77	Enterocolite necrotizzante del feto e del neonato
P24.8	Altre sindromi da aspirazione neonatale	P78.0	Perforazione intestinale perinatale
P24.9	Sindrome da aspirazione neonatale non specificata	P78.1	Altra peritonite neonatale
P25.0	Enfisema interstiziale che ha origine nel periodo perinatale	P83.0	Sclerema neonatale
P25.1	Pneumotorace che ha origine nel periodo perinatale	P83.2	Idrope fetale non da malattia emolitica
P25.2	Pneumomediastino che ha origine nel periodo perinatale	P90	Convulsioni neonatali
P25.3	Pneumopericardio che ha origine nel periodo perinatale	P94.0	Miastenia grave transitoria neonatale
P25.8	Altre condizioni morbose correlate all'enfisema interstiziale che hanno origine nel periodo perinatale	P94.2	Ipotonia congenita
P26.0	Emorragia tracheobronchiale che ha origine nel periodo perinatale	P96.0	Insufficienza renale congenita
P26.1	Emorragia polmonare massiva che ha origine nel periodo perinatale	P96.1	Sintomi da astinenza neonatale per tossicodipendenza materna
P26.8	Altre emorragie polmonari che hanno origine nel periodo perinatale	P96.2	Sintomi da astinenza da uso terapeutico di farmaci somministrati al neonato
P26.9	Emorragia polmonare che ha origine nel periodo perinatale, non specificata	Q00.0	Anencefalia
P27.0	Sindrome di Wilson-Mikity	Q00.1	Craniorachischisi
P27.1	Displasia broncopolmonare che ha origine nel periodo perinatale	Q00.2	Iniencefalia
P27.8	Altre malattie respiratorie croniche che hanno origine nel periodo perinatale	Q01.0	Encefalocele frontale
P27.9	Malattia respiratoria cronica non specificata che ha origine nel periodo perinatale	Q01.1	Encefalocele S.A.I. o frontale
P28.5	Insufficienza respiratoria acuta neonatale	Q01.2	Encefalocele occipitale
P29.0	Insufficienza cardiaca neonatale	Q01.8	Encefalocele di altre sedi
P35.0	Sindrome della rosolia congenita	Q01.9	Encefalocele non specificato
P35.1	Infezione congenita da Citomegalovirus	Q03.0	Malformazioni dell'acquedotto di Silvio
P35.2	Infezione erpetica [herpes simplex] congenita	Q03.1	Atresia dei forami di Magendie e di Luschka
P35.3	Epatite virale congenita	Q03.8	Altro idrocefalo congenito
P35.8	Altre malattie virali congenite	Q03.9	Idrocefalo congenito non specificato
P35.9	Malattia virale congenita non specificata	Q04.0	Malformazioni congenite del corpo calloso
P36.0	Sepsi neonatale da Streptococco, gruppo B	Q04.1	Arinencefalia
P36.1	Sepsi neonatale da altri e non specificati Streptococchi	Q04.2	Oloprosencefalia
P36.2	Sepsi neonatale da Staphylococcus Aureus	Q04.3	Altre difetti, per riduzione, dell'encefalo
P36.3	Sepsi neonatale da altri e non specificati Stafilococchi	Q04.4	Displasia setto-ottica
P36.4	Sepsi neonatale da Escherichia coli	Q04.5	Megalencefalia
P36.5	Sepsi neonatale da batteri anaerobi	Q04.6	Cisti cerebrali congenite
P36.8	Altra sepsi batterica neonatale	Q04.8	Altre malformazioni congenite specificate dell'encefalo
P36.9	Sepsi batterica neonatale non specificata	Q05.0	Spina bifida cervicale con idrocefalo
P37.0	Tubercolosi congenita	Q05.1	Spina bifida toracica con idrocefalo
P37.1	Toxoplasmosi congenita	Q05.2	Spina bifida lombare con idrocefalo
P37.2	Listeriosi neonatale (disseminata)	Q05.3	Spina bifida sacrale con idrocefalo
P37.3	Malaria falciparum congenita	Q05.4	Spina bifida non specificata, con idrocefalo
P37.4	Altra malaria congenita	Q05.5	Spina bifida cervicale senza idrocefalo
P37.8	Altre malattie infettive e parassitarie congenite, specificate	Q05.6	Spina bifida toracica senza idrocefalo
P37.9	Malattia infettiva e parassitaria congenita, non specificata	Q05.7	Spina bifida lombare senza idrocefalo
P52.0	Emorragia intraventricolare (non traumatica), di grado 1, del feto e del neonato	Q05.8	Spina bifida sacrale senza idrocefalo
P52.1	Emorragia intraventricolare (non traumatica) di grado 2 del feto e del neonato	Q05.9	Spina bifida non specificata
P52.2	Emorragia intraventricolare, (non traumatica) di grado 3 del feto e del neonato	Q06.0	Amielia
P52.3	Emorragia intraventricolare, non specificata, (non traumatica) del feto e del neonato	Q06.1	Ipoplasia e displasia del midollo spinale
P52.5	Emorragia subaracnoidea (non traumatica) del feto e del neonato	Q06.2	Diastematomielia
P53	Malattia emorragica del feto e del neonato	Q06.3	Altre malformazioni congenite della cauda equina
P54.4	Emorragia surrenale neonatale	Q06.4	Idromielia
P56.0	Idrope fetale da isoimmunizzazione	Q06.8	Altre malformazioni congenite specificate del midollo spinale
P56.9	Idrope fetale da altra e non specificata malattia emolitica	Q07.0	Sindrome di Arnold-Chiari
P57.0	Ittero nucleare da isoimmunizzazione	Q15.0	Glaucoma congenito
P57.8	Altro ittero nucleare specificato	Q20.0	Tronco arterioso comune
P57.9	Ittero nucleare non specificato	Q20.1	Ventricolo destro a doppia uscita
P59.1	Sindrome della bile spessa	Q20.2	Ventricolo sinistro a doppia uscita
P59.2	Ittero neonatale da altre e non specificate lesioni epatocellulari	Q20.3	Connessione discordante ventricolo-arteriosa
P60	Coagulazione intravasale disseminata del feto e del neonato	Q20.4	Cuore biatriale univentricolato
P61.0	Trombocitopenia transitoria neonatale	Q20.5	Connessione atrio-ventricolare discordante
P70.0	Sindrome neonatale di madre con diabete gravidico	Q21.1	Difetto del setto interatriale [comunicazione interatriale]
P70.1	Sindrome neonatale di madre diabetica	Q21.2	Difetto del setto atrio-ventricolare [comunicazione atrio-ventricolare]
		Q21.3	Tetralogia di Fallot
		Q21.4	Difetto del setto aorto-polmonare [comunicazione aorto-polmonare]
		Q22.0	Atresia della valvola polmonare
		Q22.1	Stenosi congenita della valvola polmonare
		Q22.4	Stenosi tricuspide congenita
		Q22.5	Anomalia di Ebstein
		Q22.6	Sindrome del cuore destro ipoplasico
		Q22.8	Altre malformazioni congenite della valvola tricuspide

Q22.9	Malformazione congenita della valvola tricuspide non specificata	Q39.2	Fistola esofago-tracheale congenita senza atresia
Q23.0	Stenosi congenita della valvola aortica	Q39.3	Stenosi e strittura congenite dell'esofago
Q23.1	Insufficienza congenita della valvola aortica	Q39.4	Diaframma esofageo
Q23.2	Stenosi mitralica congenita	Q41.0	Assenza, atresia e stenosi congenite del duodeno
Q23.3	Insufficienza mitralica congenita	Q41.1	Assenza, atresia e stenosi congenite del digiuno
Q23.4	Sindrome del cuore sinistro ipoplasico	Q41.2	Assenza, atresia e stenosi congenite dell'ileo
Q23.8	Altre malformazioni congenite della valvola aortica e della valvola mitrale	Q41.8	Assenza, atresia e stenosi congenite di altre parti specificate dell'intestino tenue
Q23.9	Malformazione congenita non specificata della valvola aortica e della valvola mitralica	Q41.9	Assenza, atresia e stenosi congenite dell'intestino tenue, parte non specificata
Q24.2	Cuore triatriale	Q42.0	Assenza, atresia e stenosi congenite del retto con fistola
Q24.3	Stenosi infundibolare della polmonare	Q42.1	Assenza, atresia e stenosi congenite del retto senza fistola
Q24.4	Stenosi subaortica congenita	Q42.2	Assenza, atresia e stenosi congenite dell'ano con fistola
Q24.5	Malformazione dei vasi coronarici	Q42.3	Assenza, atresia e stenosi congenite dell'ano senza fistola
Q24.6	Blocco cardiaco congenito	Q42.8	Assenza, atresia e stenosi congenite di altra parte del colon
Q24.8	Altre malformazioni congenite specificate del cuore	Q42.9	Assenza, atresia e stenosi congenite di sede non specificata del grosso intestino
Q25.1	Coartazione dell'aorta	Q43.0	Diverticolo di Meckel
Q25.2	Atresia dell'aorta	Q43.1	Malattia di Hirschsprung
Q25.3	Stenosi dell'aorta	Q43.2	Altri disturbi funzionali congeniti del colon
Q26.2	Connessione totalmente anomala delle vene polmonari	Q43.3	Malformazioni congenite di fissazione dell'intestino
Q26.3	Connessione parzialmente anomala delle vene polmonari	Q44.2	Atresia delle vie biliari
Q28.00	Aneurisma arteriovenoso congenito di vasi precerebrali	Q44.3	Stenosi e restringimento congeniti delle vie biliari
Q28.01	Fistola arteriovenosa congenita di vasi precerebrali	Q44.6	Malattia cistica del fegato
Q28.08	Altra malformazione arteriovenosa congenita di vasi precerebrali	Q44.7	Altre malformazioni congenite del fegato
Q28.09	Malformazione arteriovenosa congenita di vasi precerebrali non specificata	Q45.0	Agenesia, aplasia e ipoplasia del pancreas
Q28.10	Aneurisma congenito di vasi precerebrali	Q45.1	Pancreas anulare
Q28.11	Fistola congenita di vasi precerebrali	Q45.2	Cisti pancreatica congenita
Q28.18	Altra malformazione congenita di vasi precerebrali	Q45.3	Altre malformazioni congenite del pancreas o del dotto pancreatico
Q28.19	Malformazione congenita di vasi precerebrali non specificata	Q56.0	Ermafroditismo non classificato altrove
Q28.20	Aneurisma arteriovenoso congenito di vasi cerebrali	Q56.1	Pseudoermafroditismo maschile non classificato altrove
Q28.21	Fistola arteriovenosa congenita di vasi cerebrali	Q56.2	Pseudoermafroditismo femminile, non classificato altrove
Q28.28	Altra malformazione arteriovenosa congenita di vasi cerebrali	Q56.3	Pseudoermafroditismo non specificato
Q28.29	Malformazione arteriovenosa congenita di vasi cerebrali non specificata	Q56.4	Sesso indeterminato non specificato
Q28.30	Aneurisma arteriovenoso congenito di vasi cerebrali	Q60.0	Agenesia renale unilaterale
Q28.31	Fistola congenita di vasi cerebrali	Q60.1	Agenesia renale bilaterale
Q28.38	Altra malformazione congenita di vasi cerebrali	Q60.2	Agenesia renale non specificata
Q28.39	Malformazione congenita di vasi cerebrali non specificata	Q60.3	Ipoplasia renale unilaterale
Q30.0	Atresia delle coane	Q60.4	Ipoplasia renale bilaterale
Q31.0	Membrana laringea	Q60.5	Ipoplasia renale non specificata
Q31.1	Stenosi subglottica congenita	Q60.6	Sindrome di Potter
Q31.2	Ipoplasia laringea	Q61.1	Rene policistico, autosomico recessivo
Q31.3	Laringocele	Q64.1	Estrofia della vescica
Q31.5	Laringomalacia congenita	Q64.2	Valvole uretrali posteriori congenite
Q31.8	Altre malformazioni congenite della laringe	Q64.3	Altre forme di atresia e stenosi dell'uretra e del collo vescicale
Q31.9	Malformazione congenita della laringe non specificata	Q74.3	Artrogriposi multipla congenita
Q32.0	Tracheomalacia congenita	Q75.0	Craniosinostosi
Q32.1	Altre malformazioni congenite della trachea	Q75.1	Disostosi craniofacciale
Q32.2	Broncomalacia congenita	Q75.2	Ipertelorismo
Q32.3	Stenosi bronchiale congenita	Q75.3	Macrocefalia
Q32.4	Altre malformazioni congenite dei bronchi	Q75.4	Disostosi mandibolofacciale
Q33.0	Polmone cistico congenito	Q75.5	Disostosi oculo-mandibolo-facciale
Q33.2	Sequestrazione (congenita) polmonare	Q75.8	Altre malformazioni congenite specificate del cranio e di ossa del viso
Q33.3	Agenesia polmonare	Q75.9	Malformazione congenita del cranio e di ossa del viso non specificata
Q33.4	Bronchiectasia congenita	Q76.1	Sindrome di Klippel-Feil
Q33.6	Ipoplasia e displasia del polmone	Q77.0	Acondrogenesi
Q37.0	Schisi del palato duro con cheiloschisi bilaterale	Q77.1	Nanismo tanatoforo
Q37.1	Schisi del palato duro con cheiloschisi unilaterale	Q77.2	Sindrome delle coste corte
Q37.2	Schisi del palato molle con cheiloschisi bilaterale	Q77.3	Condrodisplasia punctata
Q37.3	Schisi del palato molle con cheiloschisi unilaterale	Q77.4	Acondroplasia
Q37.4	Schisi del palato duro e del palato molle con cheiloschisi bilaterale	Q77.5	Displasia distrofica
Q37.5	Schisi del palato duro e del palato molle con cheiloschisi unilaterale	Q77.6	Displasia condro-ectodermica
Q37.8	Palatoschisi con cheiloschisi bilaterale non specificata	Q77.7	Displasia spondiloepifisaria
Q37.9	Palatoschisi con cheiloschisi unilaterale non specificata	Q77.8	Altra osteocondrodisplasia con difetti di crescita delle ossa lunghe e della colonna vertebrale
Q38.7	Tasca faringea	Q77.9	Osteocondrodisplasia con difetti di crescita delle ossa lunghe e della colonna vertebrale non specificata
Q39.0	Atresia dell'esofago senza fistola	Q78.0	Osteogenesi imperfetta
Q39.1	Atresia dell'esofago con fistola tracheo-esofagea		

Q78.1	Displasia fibrosa poliostotica	Q93.3	Delezione del braccio corto del cromosoma 4
Q78.2	Osteopetrosi	Q93.4	Delezione del braccio corto del cromosoma 5
Q78.3	Displasia diafisaria progressiva	Q93.5	Altre delezioni parziali di un cromosoma
Q78.4	Encondromatosi	Q93.6	Delezioni visibili solo in prometafase
Q78.6	Esostosi multiple congenite (Aclasia diafisaria)	Q93.7	Delezioni con altri riarrangiamenti complessi
Q78.9	Osteocondrodiplosia non specificata	Q93.8	Altre delezioni a carico di autosomi
Q79.0	Ernia diaframmatica congenita	Q93.9	Delezione a carico di autosomi non specificata
Q79.1	Altre malformazioni congenite del diaframma	Q95.2	Riarrangiamento autosomico bilanciato in individuo non normale
Q79.2	Esonfalo	Q95.3	Riarrangiamento bilanciato cromosoma sessuale/autosoma in individuo non normale
Q79.3	Gastroschisi	Q95.4	Individui con marcatore per eterocromatina
Q79.4	Sindrome da deficit della muscolatura addominale	Q95.5	Individui con siti fragili autosomici
Q79.5	Altre malformazioni congenite della parete addominale	Q95.8	Altri riarrangiamenti bilanciati e marcatori strutturali
Q79.6	Sindrome di Ehlers-Danlos	Q95.9	Riarrangiamento bilanciato e marcatore strutturale non specificato
Q80.0	Ittiosi volgare	Q99.0	Chimerismo 46,XX/46,XY
Q80.1	Ittiosi legata al cromosoma X	Q99.1	Ermafroditismo vero con cariotipo 46,XX
Q80.2	Ittiosi lamellare	Q99.2	Fragilità del cromosoma X
Q80.3	Eritroderma bolloso congenito ittiosiforme	R02	Gangrena non classificata altrove
Q80.4	Ittiosi congenita grave (Feto arlecchino)	R16.2	Epatomegalia con splenomegalia non classificata altrove
Q80.8	Altra ittiosi congenita	R29.1	Meningismo
Q80.9	Ittiosi congenita non specificata	R40.2	Coma non specificato
Q82.4	Displasia ectodermica (anidrotica)	R56.8	Altre e non specificate convulsioni
Q85.0	Neurofibromatosi (non maligna)	S01.35	Ferita aperta: Tuba di Eustachio
Q85.1	Sclerosi tuberosa	S01.36	Ferita aperta: Catena ossicolare
Q85.8	Altre facomatosi non classificate altrove	S01.37	Ferita aperta: Timpano
Q85.9	Facomatosi non specificata	S01.38	Ferita aperta: Orecchio interno
Q86.1	Sindrome fetale da antiepilettici	S01.39	Ferita aperta: Altre e multiple parti dell'orecchio e delle strutture uditive
Q86.2	Dismorfismo da Warfarin	S01.50	Ferita aperta: Bocca, parte non specificata
Q86.8	Altre sindromi malformative congenite da cause esogene conosciute	S01.52	Ferita aperta: Mucosa della guancia
Q87.0	Sindromi malformative congenite che alterano soprattutto l'aspetto facciale	S01.53	Ferita aperta: Gengiva (processo alveolare)
Q87.1	Sindromi malformative congenite associate soprattutto a bassa statura	S01.54	Ferita aperta: Lingua e pavimento orale
Q87.2	Sindromi malformative congenite che interessano soprattutto gli arti	S01.55	Ferita aperta: Palato
Q87.3	Sindromi malformative congenite caratterizzate da un accrescimento precoce eccessivo	S01.59	Ferita aperta: Altre e multiple parti del labbro e della cavità orale
Q87.4	Sindrome di Marfan	S02.0	Frattura della volta cranica
Q87.5	Altre sindromi malformative congenite con altre alterazioni scheletriche	S02.1	Frattura della base cranica
Q87.8	Altre sindromi malformative congenite specificate non classificate altrove	S02.2	Frattura delle ossa nasali
Q89.1	Malformazioni congenite della ghiandola surrenale	S02.3	Frattura del pavimento dell'orbita
Q89.4	Gemelli congiunti	S02.4	Frattura dello zigomatico e del mascellare superiore
Q89.7	Malformazioni congenite multiple non classificate altrove	S02.60	Frattura della mandibola: Parte non specificata
Q89.8	Altre malformazioni congenite specificate	S02.61	Frattura della mandibola: Processo condileo
Q90.0	Trisomia 21, non disgiunzione meiotica	S02.62	Frattura della mandibola: Sottocondiloidea
Q90.1	Trisomia 21, mosaicismo (non disgiunzione mitotica)	S02.63	Frattura della mandibola: Processo coronoideo
Q90.2	Trisomia 21, traslocazione	S02.64	Frattura della mandibola: Ramo mandibolare, parte non specificata
Q90.9	Sindrome di Down non specificata	S02.65	Frattura della mandibola: Angolo mandibolare
Q91.0	Trisomia 18, non disgiunzione meiotica	S02.66	Frattura della mandibola: Sinfisi mandibolare
Q91.1	Trisomia 18, mosaicismo (non disgiunzione mitotica)	S02.67	Frattura della mandibola: Parte alveolare
Q91.2	Trisomia 18, traslocazione	S02.68	Frattura della mandibola: Corpo mandibolare, altre e non specificate parti
Q91.3	Sindrome di Edwards non specificata	S02.69	Frattura della mandibola: Parti multiple
Q91.4	Trisomia 13, non disgiunzione meiotica	S05.2	Lacerazione e rottura oculari con prolasso o perdita di tessuto intraoculare
Q91.5	Trisomia 13, mosaicismo (non disgiunzione mitotica)	S05.3	Lacerazione oculare senza prolasso o perdita di tessuto intraoculare
Q91.6	Trisomia 13, traslocazione	S05.4	Ferita penetrante dell'orbita con o senza corpo estraneo
Q91.7	Sindrome di Patau non specificata	S05.5	Ferita penetrante del globo oculare con corpo estraneo
Q92.0	Trisomia completa, non disgiunzione meiotica	S05.6	Ferita penetrante del globo oculare senza corpo estraneo
Q92.1	Trisomia completa, mosaicismo (non disgiunzione mitotica)	S05.7	Avulsione dell'occhio
Q92.2	Trisomia parziale maggiore	S05.8	Altri traumi dell'occhio e dell'orbita
Q92.3	Trisomia parziale minore	S06.0	Commozione cerebrale
Q92.4	Duplicazioni visibili solo in prometafase	S06.1	Edema cerebrale traumatico
Q92.5	Duplicazioni con altri riassetamenti complessi	S06.20	Traumatismo cerebrale e cerebellare diffuso, non specificato
Q92.6	Cromosomi marcatori soprannumerari	S06.21	Contusioni cerebrali diffuse
Q92.7	Triploidia e poliploidia	S06.22	Contusioni cerebellari diffuse
Q92.8	Altre trisomie specificate e trisomie parziali di autosomi	S06.23	Ematomi intracerebrali e cerebellari multipli
Q92.9	Trisomia e trisomia parziale di autosomi non specificate	S06.28	Altri traumi cerebrali e cerebellari diffusi
Q93.0	Monosomia completa, non disgiunzione meiotica	S06.30	Traumatismo cerebrale e cerebellare focale, non specificato
Q93.1	Monosomia completa, mosaicismo (non disgiunzione mitotica)	S06.31	Contusione cerebrale focale
Q93.2	Cromosomi ad anello e dicentrici	S06.32	Contusione cerebellare focale

S06.33	Ematoma cerebrale focale	S15.02	Traumatismo: Arteria carotide esterna
S06.34	Ematoma cerebellare focale	S15.03	Traumatismo: Arteria carotide interna
S06.38	Altri traumi cerebrali e cerebellari focali	S15.3	Traumatismo della vena giugulare interna
S06.4	Emorragia epidurale	S17.0	Traumatismo da schiacciamento di laringe e trachea
S06.5	Emorragia subdurale traumatica	S17.8	Traumatismo da schiacciamento di altre parti del collo
S06.6	Emorragia subaracnoidea traumatica	S17.9	Traumatismo da schiacciamento del collo, parte non specificata
S06.70	Traumatismo intracranico con perdita di coscienza: Meno di 30 minuti	S21.1	Ferita aperta della parete anteriore del torace
S06.71	Traumatismo intracranico con perdita di coscienza: Da 30 minuti a 24 ore	S21.2	Ferita aperta della parete posteriore del torace
S06.72	Traumatismo intracranico con perdita di coscienza: Più di 24 ore, con ritorno al precedente stato di coscienza	S21.7	Ferite aperte multiple della parete toracica
S06.79	Traumatismo intracranico con perdita di coscienza: Durata non specificata	S21.80	Ferita aperta di altre parti del torace, non specificata
S06.8	Altri traumi intracranici	S21.83	Ferita aperta (qualsiasi parte del torace) in collegamento con traumatismo intratoracico
S06.9	Traumatismo intracranico non specificato	S21.87	Danno ai tessuti molli di primo grado su frattura o lussazione aperta del torace
S07.0	Traumatismo da schiacciamento del viso	S21.88	Danno ai tessuti molli di secondo grado su frattura o lussazione aperta del torace
S07.1	Traumatismo da schiacciamento del cranio	S21.89	Danno ai tessuti molli di terzo grado su frattura o lussazione aperta del torace
S07.8	Traumatismo da schiacciamento di altre parti della testa	S21.9	Ferita aperta del torace, parte non specificata
S07.9	Traumatismo da schiacciamento della testa, parte non specificata	S22.00	Frattura di vertebra dorsale: Livello non specificato
S09.2	Rottura traumatica della membrana timpanica	S22.01	Frattura di vertebra dorsale: D1 e D2
S09.9	Traumatismo della testa non specificato	S22.02	Frattura di vertebra dorsale: D3 e D4
S11.01	Ferita aperta: Laringe	S22.03	Frattura di vertebra dorsale: D5 e D6
S11.02	Ferita aperta: Trachea, parte cervicale	S22.04	Frattura di vertebra dorsale: D7 e D8
S11.1	Ferita aperta interessante la ghiandola tiroide	S22.05	Frattura di vertebra dorsale: D9 e D10
S11.21	Ferita aperta: Faringe	S22.06	Frattura di vertebra dorsale: D11 e D12
S11.22	Ferita aperta: Esofago, parte cervicale	S22.1	Fratture multiple della colonna dorsale
S12.0	Frattura della prima vertebra cervicale	S22.2	Frattura dello sterno
S12.1	Frattura della seconda vertebra cervicale	S22.40	Fratture multiple delle costole: Non specificate
S12.21	Frattura della terza vertebra cervicale	S22.41	Fratture multiple delle costole: Con coinvolgimento della prima costola
S12.22	Frattura della quarta vertebra cervicale	S22.44	Fratture multiple delle costole: Con coinvolgimento di quattro e più costole
S12.23	Frattura della quinta vertebra cervicale	S22.5	Lombo toracico mobile [flail chest]
S12.24	Frattura della sesta vertebra cervicale	S23.0	Rottura traumatica di disco intervertebrale toracico
S12.25	Frattura della settima vertebra cervicale	S23.10	Lussazione di vertebra dorsale: Livello non specificato
S12.7	Fratture multiple della colonna cervicale	S23.11	Lussazione di vertebra dorsale: D1/D2 e D2/D3
S12.8	Frattura di altre parti del collo	S23.12	Lussazione di vertebra dorsale: D3/D4 e D4/D5
S12.9	Frattura del collo, parte non specificata	S23.13	Lussazione di vertebra dorsale: D5/D6 e D6/D7
S13.0	Rottura traumatica di disco intervertebrale cervicale	S23.14	Lussazione di vertebra dorsale: D7/D8 e D8/D9
S13.10	Lussazione di vertebra cervicale: Livello non specificato	S23.15	Lussazione di vertebra dorsale: D9/D10 e D10/D11
S13.11	Lussazione di vertebra cervicale: C1/C2	S23.16	Lussazione di vertebra dorsale: D11/D12
S13.12	Lussazione di vertebra cervicale: C2/C3	S23.17	Lussazione di vertebra dorsale: D12/L1
S13.13	Lussazione di vertebra cervicale: C3/C4	S24.0	Commozione ed edema del midollo spinale dorsale
S13.14	Lussazione di vertebra cervicale: C4/C5	S24.10	Traumatismi del midollo spinale dorsale, non specificati
S13.15	Lussazione di vertebra cervicale: C5/C6	S24.11	Lesione completa del midollo spinale dorsale
S13.16	Lussazione di vertebra cervicale: C6/C7	S24.12	Lesione incompleta del midollo spinale dorsale
S13.17	Lussazione di vertebra cervicale: C7/D1	S24.2	Traumatismo di radice nervosa della colonna dorsale
S13.18	Lussazione di vertebra cervicale: Altro	S24.4	Traumatismo di nervi simpatici toracici
S13.2	Lussazione di altra e non specificata parte del collo	S24.70	Traumatismo del midollo spinale dorsale: Livello non specificato
S13.3	Lussazioni multiple del collo	S24.71	Traumatismo del midollo spinale: D1
S14.0	Contusione ed edema del midollo spinale cervicale	S24.72	Traumatismo del midollo spinale: D2/D3
S14.10	Traumatismi del midollo spinale cervicale, non specificati	S24.73	Traumatismo del midollo spinale: D4/D5
S14.11	Lesione completa del midollo spinale cervicale	S24.74	Traumatismo del midollo spinale: D6/D7
S14.12	Lesione centrale del midollo cervicale (lesione incompleta del midollo spinale)	S24.75	Traumatismo del midollo spinale: D8/D9
S14.13	Altra lesione incompleta del midollo spinale cervicale	S24.76	Traumatismo del midollo spinale: D10/D11
S14.2	Traumatismo di radice nervosa della colonna cervicale	S24.77	Traumatismo del midollo spinale: D12
S14.3	Traumatismo del plesso brachiale	S25.0	Traumatismo dell'aorta toracica
S14.5	Traumatismo di nervi simpatici cervicali	S25.1	Traumatismo dell'arteria anonima o succlavia
S14.70	Traumatismo del midollo spinale cervicale: Livello non specificato	S25.2	Traumatismo della vena cava superiore
S14.71	Traumatismo del midollo spinale: C1	S25.3	Traumatismo della vena anonima o succlavia
S14.72	Traumatismo del midollo spinale: C2	S26.0	Traumatismo del cuore con emopericardio
S14.73	Traumatismo del midollo spinale: C3	S26.81	Contusione del cuore
S14.74	Traumatismo del midollo spinale: C4	S26.82	Lacerazione del cuore senza apertura di cavità cardiaca
S14.75	Traumatismo del midollo spinale: C5	S26.83	Lacerazione del cuore con apertura di cavità cardiaca
S14.76	Traumatismo del midollo spinale: C6	S26.88	Altri traumi del cuore
S14.77	Traumatismo del midollo spinale: C7	S26.9	Traumatismo del cuore non specificato
S14.78	Traumatismo del midollo spinale: C8	S27.0	Pneumotorace traumatico
S15.00	Traumatismo: Arteria carotide, parte non specificata	S27.1	Emotorace traumatico
S15.01	Traumatismo: Arteria carotide comune	S27.2	Emopneumotorace traumatico

S27.32	Lacerazione del polmone	S35.7	Traumatismo di vasi sanguigni multipli a livello dell'addome, della regione lombosacrale e della pelvi
S27.38	Altri e non specificati traumatismi del polmone	S35.8	Traumatismo di altri vasi sanguigni a livello dell'addome, della regione lombosacrale e della pelvi
S27.4	Traumatismo di bronco	S35.9	Traumatismo di vaso sanguigno non specificato a livello dell'addome, della regione lombosacrale e della pelvi
S27.5	Traumatismo della trachea toracica	S36.01	Ematoma della milza
S27.6	Traumatismo della pleura	S36.02	Lacerazione capsulare della milza, senza lacerazione maggiore del parenchima
S27.7	Traumatismi multipli di organi intratoracici	S36.03	Lacerazione della milza con coinvolgimento del parenchima
S27.81	Traumatismo: Diaframma	S36.10	Traumatismo del fegato, non specificato
S27.82	Traumatismo: Dotto toracico	S36.11	Contusione ed ematoma del fegato
S27.83	Traumatismo: Esofago, parte toracica	S36.12	Lacerazione del fegato, non specificata
S27.84	Traumatismo: Timo	S36.13	Lieve lacerazione del fegato
S27.88	Traumatismo: Altri organi intratoracici specificati	S36.14	Moderata lacerazione del fegato
S27.9	Traumatismo di organo intratoracico non specificato	S36.15	Grave lacerazione del fegato
S28.0	Trauma toracico da schiacciamento	S36.16	Altro traumatismo del fegato
S28.1	Amputazione traumatica di parte del torace	S36.17	Traumatismo: Colecisti
S31.0	Ferita aperta della regione lombosacrale e della pelvi	S36.18	Traumatismo: Dotto biliare
S31.1	Ferita aperta della parete addominale	S36.40	Traumatismo: Intestino tenue, parte non specificata
S31.3	Ferita aperta dello scroto e dei testicoli	S36.50	Traumatismo: Colon, parte non specificata
S31.7	Ferite aperte multiple dell'addome, della regione lombosacrale e della pelvi	S36.52	Traumatismo: Colon trasverso
S31.80	Ferita aperta di altre e non specificate parti dell'addome	S36.53	Traumatismo: Colon discendente
S31.83	Ferita aperta (qualsiasi parte dell'addome, dei lombi e della pelvi) in collegamento con traumatismo intraaddominale	S36.59	Traumatismo: Altre e multiple parti del colon
S31.87	Danno ai tessuti molli di primo grado su frattura o lussazione aperta della colonna lombare e della pelvi	S36.6	Traumatismo del retto
S31.88	Danno ai tessuti molli di secondo grado su frattura o lussazione aperta della colonna lombare e della pelvi	S36.7	Traumatismo di organi multipli intraaddominali
S31.89	Danno ai tessuti molli di terzo grado su frattura o lussazione aperta della colonna lombare e della pelvi	S36.81	Traumatismo: Peritoneo
S32.00	Frattura di vertebra lombare: Livello non specificato	S36.83	Traumatismo: Retroperitoneo
S32.01	Frattura di vertebra lombare: L1	S37.02	Lacerazione del rene
S32.02	Frattura di vertebra lombare: L2	S37.1	Traumatismo dell'uretere
S32.03	Frattura di vertebra lombare: L3	S38.0	Traumatismo da schiacciamento di organi genitali esterni
S32.04	Frattura di vertebra lombare: L4	S38.1	Traumatismo da schiacciamento di altre e non specificate parti dell'addome, della regione lombosacrale e della pelvi
S32.05	Frattura di vertebra lombare: L5	S38.3	Amputazione traumatica di altre e non specificate parti dell'addome, della regione lombosacrale e della pelvi
S32.1	Frattura del sacro	S42.21	Frattura dell'estremità superiore dell'omero: Testa
S32.2	Frattura del coccige	S42.29	Frattura dell'estremità superiore dell'omero: Altre e multiple parti
S32.82	Frattura: Colonna lombare e sacro, parte non specificata	S42.3	Frattura della diafisi dell'omero
S32.89	Frattura: Altre e multiple parti della pelvi	S45.0	Traumatismo dell'arteria ascellare
S33.0	Rottura traumatica di disco intervertebrale lombare	S45.1	Traumatismo dell'arteria brachiale
S33.10	Lussazione di vertebra lombare: Livello non specificato	S45.2	Traumatismo della vena ascellare o brachiale
S33.11	Lussazione di vertebra lombare: L1/L2	S45.3	Traumatismo di vena superficiale a livello della spalla e del braccio
S33.12	Lussazione di vertebra lombare: L2/L3	S45.7	Traumatismo di vasi sanguigni multipli a livello della spalla e del braccio
S33.13	Lussazione di vertebra lombare: L3/L4	S45.8	Traumatismo di altri vasi sanguigni a livello della spalla e del braccio
S33.14	Lussazione di vertebra lombare: L4/L5	S45.9	Traumatismo di vaso sanguigno non specificato a livello della spalla e del braccio
S33.15	Lussazione di vertebra lombare: L5/S1	S47	Traumatismo da schiacciamento della spalla e del braccio
S34.0	Contusione ed edema del midollo spinale lombare	S55.0	Traumatismo dell'arteria ulnare a livello dell'avambraccio
S34.10	Lesione completa del midollo spinale lombare	S55.1	Traumatismo dell'arteria radiale a livello dell'avambraccio
S34.11	Lesione incompleta del midollo spinale lombare	S55.2	Traumatismo di vena a livello dell'avambraccio
S34.18	Altro traumatismo del midollo spinale lombare	S55.7	Traumatismo di vasi sanguigni multipli a livello dell'avambraccio
S34.2	Traumatismo di radice nervosa della colonna lombare e sacrale	S55.8	Traumatismo di altri vasi sanguigni a livello dell'avambraccio
S34.30	Sindrome della cauda equina traumatica completa	S55.9	Traumatismo di vaso sanguigno, non specificato, a livello dell'avambraccio
S34.31	Sindrome della cauda equina traumatica incompleta	S57.0	Traumatismo da schiacciamento del gomito
S34.38	Altri e non specificati traumatismi della cauda equina	S57.8	Traumatismo da schiacciamento di altre parti dell'avambraccio
S34.4	Traumatismo del plesso lombosacrale	S57.9	Traumatismo da schiacciamento dell'avambraccio, parte non specificata
S34.5	Traumatismo di nervi simpatici lombari, sacrali e pelvici	S62.8	Frattura di altre e non specificate parti del polso e della mano
S34.70	Traumatismo del midollo spinale lombosacrale: Livello non specificato	S65.0	Traumatismo dell'arteria ulnare a livello del polso e della mano
S34.71	Traumatismo del midollo spinale: L1	S65.1	Traumatismo dell'arteria radiale a livello del polso e della mano
S34.72	Traumatismo del midollo spinale: L2	S65.2	Traumatismo dell'arco palmare superficiale
S34.73	Traumatismo del midollo spinale: L3	S65.3	Traumatismo dell'arco palmare profondo
S34.74	Traumatismo del midollo spinale: L4	S65.4	Traumatismo di vaso(i) sanguigno(i) del pollice
S34.75	Traumatismo del midollo spinale: L5	S65.5	Traumatismo di vaso(i) sanguigno(i) di altro dito
S34.76	Traumatismo del midollo spinale: S1	S65.7	Traumatismo di vasi sanguigni multipli a livello del polso e della mano
S34.77	Traumatismo del midollo spinale: S2-S5		
S35.0	Traumatismo dell'aorta addominale		
S35.1	Traumatismo della vena cava inferiore		
S35.2	Traumatismo del tronco celiaco o dell'arteria mesenterica		
S35.3	Traumatismo della vena porta o della vena splenica		
S35.4	Traumatismo di vaso sanguigno renale		
S35.5	Traumatismo di vaso sanguigno iliaco		

S65.8	Traumatismo di altri vasi sanguigni a livello del polso e della mano	T04.7	Traumatismi da schiacciamento del torace, dell'addome, della regione lombosacrale, della pelvi e di arto(i)
S65.9	Traumatismo di vaso sanguigno non specificato a livello del polso e della mano	T04.8	Traumatismi da schiacciamento interessanti altre combinazioni di regioni corporee
S67.0	Traumatismo da schiacciamento del pollice e altro(e) dito(a) della mano	T04.9	Traumatismi multipli da schiacciamento non specificati
S67.8	Traumatismo da schiacciamento di altre e non specificate parti del polso e della mano	T05.8	Amputazioni traumatiche interessanti altre combinazioni di regioni corporee
S70.1	Contusione della coscia	T06.0	Traumatismi dell'encefalo e dei nervi cranici con traumatismi di nervi e del midollo spinale a livello del collo
S75.7	Traumatismo di vasi sanguigni multipli a livello dell'anca e della coscia	T06.1	Traumatismi di nervi e del midollo spinale interessanti altre regioni corporee multiple
S75.8	Traumatismo di altri vasi sanguigni a livello dell'anca e della coscia	T06.3	Traumatismi di vasi sanguigni interessanti regioni corporee multiple
S75.9	Traumatismo di vaso sanguigno non specificato a livello dell'anca e della coscia	T08.0	Frattura della colonna vertebrale, livello non specificato: chiusa
S77.0	Traumatismo da schiacciamento dell'anca	T08.1	Frattura della colonna vertebrale, livello non specificato: aperto
S77.1	Traumatismo da schiacciamento della coscia	T09.1	Ferita aperta del tronco, livello non specificato
S77.2	Traumatismo da schiacciamento dell'anca con la coscia	T09.3	Traumatismo del midollo spinale, livello non specificato
S82.11	Frattura dell'estremità prossimale della tibia: Con frattura del perone (qualsiasi parte)	T09.4	Traumatismo di nervo, radice nervosa spinale e plesso del tronco non specificati
S82.41	Frattura del solo perone: Estremità prossimale	T09.6	Amputazione traumatica del tronco, livello non specificato
S85.1	Traumatismo dell'arteria tibiale (anteriore) (posteriore)	T11.4	Traumatismo di vaso sanguigno non specificato, di arto superiore, livello non specificato
S85.2	Traumatismo dell'arteria peroneale	T13.4	Traumatismo di vaso sanguigno non specificato, di arto inferiore, livello non specificato
S85.7	Traumatismo di vasi sanguigni multipli a livello della gamba	T14.5	Traumatismo di vaso(i) sanguigno(i) di regione corporea non specificata
S85.9	Traumatismo di vaso sanguigno non specificato a livello della gamba	T14.7	Traumatismo da schiacciamento e amputazione traumatica di regione corporea non specificata
S87.0	Traumatismo da schiacciamento del ginocchio	T20.3	Ustione di terzo grado della testa e del collo
S87.8	Traumatismo da schiacciamento di altre e non specificate parti della gamba	T20.7	Corrosione di terzo grado della testa e del collo
S95.0	Traumatismo dell'arteria dorsale del piede	T21.30	Ustione di terzo grado del tronco: tronco(parte non specificata)
S95.1	Traumatismo dell'arteria plantare del piede	T21.31	Ustione di terzo grado del tronco: mammella [Mamma]
S95.2	Traumatismo della vena dorsale del piede	T21.32	Ustione di terzo grado del tronco: parete toracica ad eccezione delle mammelle e delle areole
S95.7	Traumatismo di vasi sanguigni multipli a livello della caviglia e del piede	T21.33	Ustione di terzo grado del tronco: parete addominale
S95.8	Traumatismo di altri vasi sanguigni a livello della caviglia e del piede	T21.34	Ustione di terzo grado del tronco: dorso [qualsiasi parte]
S95.9	Traumatismo di vaso sanguigno non specificato a livello della caviglia e del piede	T21.35	Ustione di terzo grado del tronco: Genitali esterni
S97.0	Traumatismo da schiacciamento della caviglia	T21.39	Ustione di terzo grado del tronco: Altri
S97.1	Traumatismo da schiacciamento di dito(a)	T21.70	Corrosione di terzo grado del tronco: tronco(parte non specificata)
S97.8	Traumatismo da schiacciamento di altre parti della caviglia e del piede	T21.71	Corrosione di terzo grado del tronco: mammella [Mamma]
T02.00	Fratture interessanti la testa e il collo: chiusa	T21.72	Corrosione di terzo grado del tronco: parete toracica ad eccezione delle mammelle e delle areole
T02.01	Fratture interessanti la testa e il collo: aperto	T21.73	Corrosione di terzo grado del tronco: parete addominale
T02.11	Fratture interessanti il torace , la regione lombosacrale e la pelvi: aperto	T21.74	Corrosione di terzo grado del tronco: dorso [qualsiasi parte]
T02.40	Fratture interessanti regioni multiple di entrambi gli arti superiori: chiusa	T21.75	Corrosione di terzo grado del tronco: Genitali esterni
T02.41	Fratture interessanti regioni multiple di entrambi gli arti superiori: aperto	T21.79	Corrosione di terzo grado del tronco: Altri
T02.50	Fratture interessanti regioni multiple di entrambi gli arti inferiori: chiusa	T22.30	Ustione di terzo grado della spalla e dell'arto superiore, tranne polso e mano: Parte non specificata
T02.51	Fratture interessanti regioni multiple di entrambi gli arti inferiori: aperto	T22.31	Ustione di terzo grado della spalla e dell'arto superiore, tranne polso e mano: avambraccio e gomito
T02.60	Fratture interessanti regioni multiple di arto(i) superiore(i) con arto(i) inferiore(i): chiusa	T22.32	Ustione di terzo grado della spalla e dell'arto superiore, tranne polso e mano: Braccio e regione della spalla
T02.61	Fratture interessanti regioni multiple di arto(i) superiore(i) con arto(i) inferiore(i): aperto	T22.33	Ustione di terzo grado della spalla e dell'arto superiore, tranne polso e mano: ascella
T02.70	Fratture interessanti il torace con fratture della regione lombosacrale, della pelvi e di arto(i): chiusa	T22.70	Corrosione di terzo grado della spalla e dell'arto superiore, tranne polso e mano: Parte non specificata
T02.71	Fratture interessanti il torace con fratture della regione lombosacrale, della pelvi e di arto(i): aperto	T22.71	Corrosione di terzo grado della spalla e dell'arto superiore, tranne polso e mano: avambraccio e gomito
T04.0	Traumatismi da schiacciamento interessanti testa e collo	T22.72	Corrosione di terzo grado della spalla e dell'arto superiore, tranne polso e mano: Braccio e regione della spalla
T04.1	Traumatismi da schiacciamento interessanti il torace, l'addome, la regione lombosacrale e la pelvi	T22.73	Corrosione di terzo grado della spalla e dell'arto superiore, tranne polso e mano: ascella
T04.2	Traumatismi da schiacciamento interessanti regioni multiple di arto(i) superiore(i)	T23.3	Ustione di terzo grado del polso e della mano
T04.3	Traumatismi da schiacciamento interessanti regioni multiple di arto(i) inferiore(i)	T23.7	Corrosione di terzo grado del polso e della mano
T04.4	Traumatismi da schiacciamento interessanti regioni multiple di arto(i) superiore(i), e arto(i) inferiore(i)	T24.3	Ustione di terzo grado dell'anca e dell'arto inferiore, tranne la caviglia e il piede
		T24.7	Corrosione di terzo grado dell'anca e dell'arto inferiore, tranne la caviglia e il piede
		T25.3	Ustione di terzo grado della caviglia e del piede
		T25.7	Corrosione di terzo grado della caviglia e del piede
		T26.0	Ustione della palpebra e dell'area perioculare

T26.1	Ustione della cornea e del sacco congiuntivale	T31.65	Ustioni interessanti il 60-69% della superficie corporea: 50-59 % con bruciatura di 3° grado
T26.2	Ustione provocante la rottura e la distruzione del globo oculare	T31.66	Ustioni interessanti il 60-69% della superficie corporea: 60-69 % con bruciatura di 3° grado
T26.3	Ustioni di altre parti dell'occhio e degli annessi oculari	T31.70	Ustioni interessanti il 70-79% della superficie corporea: Superficie inferiore a 10 % o non specificata con bruciature corrosive di 3° grado
T26.4	Ustione dell'occhio e degli annessi oculari, parte non specificata	T31.71	Ustioni interessanti il 70-79% della superficie corporea: 10-19 % con bruciatura di 3° grado
T26.5	Corrosione della palpebra e dell'area perioculare	T31.72	Ustioni interessanti il 70-79% della superficie corporea: 20-29 % con bruciatura di 3° grado
T26.6	Corrosione della cornea e del sacco congiuntivale	T31.73	Ustioni interessanti il 70-79% della superficie corporea: 30-39 % con bruciatura di 3° grado
T26.7	Corrosione provocante la rottura e la distruzione del globo oculare	T31.74	Ustioni interessanti il 70-79% della superficie corporea: 40-49 % con bruciatura di 3° grado
T26.8	Corrosione di altre parti dell'occhio e degli annessi oculari	T31.75	Ustioni interessanti il 70-79% della superficie corporea: 50-59 % con bruciatura di 3° grado
T26.9	Corrosione dell'occhio e degli annessi oculari, parte non specificata	T31.76	Ustioni interessanti il 70-79% della superficie corporea: 60-69 % con bruciatura di 3° grado
T27.0	Ustione della laringe e della trachea	T31.77	Ustioni interessanti il 70-79% della superficie corporea: 70-79 % con bruciatura di 3° grado
T27.1	Ustione interessante laringe, trachea e polmone	T31.80	Ustioni interessanti l'80-89% della superficie corporea: Superficie inferiore a 10 % o non specificata con bruciature corrosive di 3° grado
T27.2	Ustione di altre parti delle vie respiratorie	T31.81	Ustioni interessanti l'80-89% della superficie corporea: 10-19 % con bruciatura di 3° grado
T27.3	Ustione delle vie respiratorie, parte non specificata	T31.82	Ustioni interessanti l'80-89% della superficie corporea: 20-29 % con bruciatura di 3° grado
T27.4	Corrosione della laringe e della trachea	T31.83	Ustioni interessanti l'80-89% della superficie corporea: 30-39 % con bruciatura di 3° grado
T27.5	Corrosione interessante laringe, trachea e polmone	T31.84	Ustioni interessanti l'80-89% della superficie corporea: 40-49 % con bruciatura di 3° grado
T27.6	Corrosioni di altre parti delle vie respiratorie	T31.85	Ustioni interessanti l'80-89% della superficie corporea: 50-59 % con bruciatura di 3° grado
T27.7	Corrosione delle vie respiratorie, parte non specificata	T31.86	Ustioni interessanti l'80-89% della superficie corporea: 60-69 % con bruciatura di 3° grado
T28.0	Ustione della bocca e della faringe	T31.87	Ustioni interessanti l'80-89% della superficie corporea: 70-79 % con bruciatura di 3° grado
T28.1	Ustione dell'esofago	T31.88	Ustioni interessanti l'80-89% della superficie corporea: 80-89 % con bruciatura di 3° grado
T28.2	Ustione di altre parti dell'apparato digerente	T31.90	Ustioni interessanti il 90% o più della superficie corporea: Superficie inferiore a 10 % o non specificata con bruciature corrosive di 3° grado
T28.3	Ustione di organi genitourinari interni	T31.91	Ustioni interessanti il 90% o più della superficie corporea: 10-19 % con bruciatura di 3° grado
T28.4	Ustione di altri e non specificati organi interni	T31.92	Ustioni interessanti il 90% o più della superficie corporea: 20-29 % con bruciatura di 3° grado
T28.5	Corrosione della bocca e della faringe	T31.93	Ustioni interessanti il 90% o più della superficie corporea: 30-39 % con bruciatura di 3° grado
T28.6	Corrosione dell'esofago	T31.94	Ustioni interessanti il 90% o più della superficie corporea: 40-49 % con bruciatura di 3° grado
T28.7	Corrosione di altre parti dell'apparato digerente	T31.95	Ustioni interessanti il 90% o più della superficie corporea: 50-59 % con bruciatura di 3° grado
T28.8	Corrosione di organi genitourinari interni	T31.96	Ustioni interessanti il 90% o più della superficie corporea: 60-69 % con bruciatura di 3° grado
T28.9	Corrosione di altri e non specificati organi interni	T31.97	Ustioni interessanti il 90% o più della superficie corporea: 70-79 % con bruciatura di 3° grado
T29.0	Ustioni di regioni multiple, grado non specificato	T31.98	Ustioni interessanti il 90% o più della superficie corporea: 80-89 % con bruciatura di 3° grado
T29.3	Ustioni di regioni multiple, con almeno una ustione di terzo grado	T31.99	Ustioni interessanti il 90% o più della superficie corporea: 90 % o più con bruciatura di 3° grado
T29.4	Corrosioni di regioni multiple, grado non specificato	T32.22	Corrosioni interessanti il 20-29% della superficie corporea: 20-29 % lesione corrosiva di 3° grado
T29.7	Corrosioni di regioni multiple, con almeno una corrosione di terzo grado	T32.32	Corrosioni interessanti il 30-39% della superficie corporea: 20-29 % lesione corrosiva di 3° grado
T31.22	Ustioni interessanti il 20-29% della superficie corporea: 20-29 % con bruciatura di 3° grado	T32.33	Corrosioni interessanti il 30-39% della superficie corporea: 30-39 % lesione corrosiva di 3° grado
T31.32	Ustioni interessanti il 30-39% della superficie corporea: 20-29 % con bruciatura di 3° grado	T32.42	Corrosioni interessanti il 40-49% della superficie corporea: 20-29 % lesione corrosiva di 3° grado
T31.33	Ustioni interessanti il 30-39% della superficie corporea: 30-39 % con bruciatura di 3° grado	T32.43	Corrosioni interessanti il 40-49% della superficie corporea: 30-39 % lesione corrosiva di 3° grado
T31.42	Ustioni interessanti il 40-49% della superficie corporea: 20-29 % con bruciatura di 3° grado	T32.44	Corrosioni interessanti il 40-49% della superficie corporea: 40-49 % lesione corrosiva di 3° grado
T31.43	Ustioni interessanti il 40-49% della superficie corporea: 30-39 % con bruciatura di 3° grado		
T31.44	Ustioni interessanti il 40-49% della superficie corporea: 40-49 % con bruciatura di 3° grado		
T31.50	Ustioni interessanti il 50-59% della superficie corporea: Superficie inferiore a 10 % o non specificata con bruciature corrosive di 3° grado		
T31.51	Ustioni interessanti il 50-59% della superficie corporea: 10-19 % con bruciatura di 3° grado		
T31.52	Ustioni interessanti il 50-59% della superficie corporea: 20-29 % con bruciatura di 3° grado		
T31.53	Ustioni interessanti il 50-59% della superficie corporea: 30-39 % con bruciatura di 3° grado		
T31.54	Ustioni interessanti il 50-59% della superficie corporea: 40-49 % con bruciatura di 3° grado		
T31.55	Ustioni interessanti il 50-59% della superficie corporea: 50-59 % con bruciatura di 3° grado		
T31.60	Ustioni interessanti il 60-69% della superficie corporea: Superficie inferiore a 10 % o non specificata con bruciature corrosive di 3° grado		
T31.61	Ustioni interessanti il 60-69% della superficie corporea: 10-19 % con bruciatura di 3° grado		
T31.62	Ustioni interessanti il 60-69% della superficie corporea: 20-29 % con bruciatura di 3° grado		
T31.63	Ustioni interessanti il 60-69% della superficie corporea: 30-39 % con bruciatura di 3° grado		
T31.64	Ustioni interessanti il 60-69% della superficie corporea: 40-49 % con bruciatura di 3° grado		

T32.50	Corrosioni interessanti il 50-59% della superficie corporea: Superficie inferiore a 10 % o non specificata con lesioni corrosive di 3° grado	T32.94	Corrosioni interessanti il 90% o più della superficie corporea: 40-49 % lesione corrosiva di 3° grado
T32.51	Corrosioni interessanti il 50-59% della superficie corporea: 10-19 % lesione corrosiva di 3° grado	T32.95	Corrosioni interessanti il 90% o più della superficie corporea: 50-59 % lesione corrosiva di 3° grado
T32.52	Corrosioni interessanti il 50-59% della superficie corporea: 20-29 % lesione corrosiva di 3° grado	T32.96	Corrosioni interessanti il 90% o più della superficie corporea: 60-69 % lesione corrosiva di 3° grado
T32.53	Corrosioni interessanti il 50-59% della superficie corporea: 30-39 % lesione corrosiva di 3° grado	T32.97	Corrosioni interessanti il 90% o più della superficie corporea: 70-79 % lesione corrosiva di 3° grado
T32.54	Corrosioni interessanti il 50-59% della superficie corporea: 40-49 % lesione corrosiva di 3° grado	T32.98	Corrosioni interessanti il 90% o più della superficie corporea: 80-89 % lesione corrosiva di 3° grado
T32.55	Corrosioni interessanti il 50-59% della superficie corporea: 50-59 % lesione corrosiva di 3° grado	T32.99	Corrosioni interessanti il 90% o più della superficie corporea: 90 % o più con lesione di 3° grado
T32.60	Corrosioni interessanti il 60-69% della superficie corporea: Superficie inferiore a 10 % o non specificata con lesioni corrosive di 3° grado	T33.0	Congelamento superficiale della testa
T32.61	Corrosioni interessanti il 60-69% della superficie corporea: 10-19 % lesione corrosiva di 3° grado	T33.1	Congelamento superficiale del collo
T32.62	Corrosioni interessanti il 60-69% della superficie corporea: 20-29 % lesione corrosiva di 3° grado	T33.2	Congelamento superficiale del torace
T32.63	Corrosioni interessanti il 60-69% della superficie corporea: 30-39 % lesione corrosiva di 3° grado	T33.3	Congelamento superficiale della parete addominale, della regione lombosacrale e della pelvi
T32.64	Corrosioni interessanti il 60-69% della superficie corporea: 40-49 % lesione corrosiva di 3° grado	T33.4	Congelamento superficiale dell'arto superiore
T32.65	Corrosioni interessanti il 60-69% della superficie corporea: 50-59 % lesione corrosiva di 3° grado	T33.5	Congelamento superficiale del polso e della mano
T32.66	Corrosioni interessanti il 60-69% della superficie corporea: 60-69 % lesione corrosiva di 3° grado	T33.6	Congelamento superficiale dell'anca e della coscia
T32.70	Corrosioni interessanti il 70-79% della superficie corporea: Superficie inferiore a 10 % o non specificata con lesioni corrosive di 3° grado	T33.7	Congelamento superficiale del ginocchio e della gamba
T32.71	Corrosioni interessanti il 70-79% della superficie corporea: 10-19 % lesione corrosiva di 3° grado	T33.8	Congelamento superficiale della caviglia e del piede
T32.72	Corrosioni interessanti il 70-79% della superficie corporea: 20-29 % lesione corrosiva di 3° grado	T33.9	Congelamento superficiale di altre e non specificate sedi
T32.73	Corrosioni interessanti il 70-79% della superficie corporea: 30-39 % lesione corrosiva di 3° grado	T34.0	Congelamento con necrosi tessutale della testa
T32.74	Corrosioni interessanti il 70-79% della superficie corporea: 40-49 % lesione corrosiva di 3° grado	T34.1	Congelamento con necrosi tessutale del collo
T32.75	Corrosioni interessanti il 70-79% della superficie corporea: 50-59 % lesione corrosiva di 3° grado	T34.2	Congelamento con necrosi tessutale del torace
T32.76	Corrosioni interessanti il 70-79% della superficie corporea: 60-69 % lesione corrosiva di 3° grado	T34.3	Congelamento con necrosi tessutale della parete addominale, della regione lombosacrale e della pelvi
T32.77	Corrosioni interessanti il 70-79% della superficie corporea: 70-79 % lesione corrosiva di 3° grado	T34.4	Congelamento con necrosi tessutale dell' arto superiore
T32.80	Corrosioni interessanti l'80-89% della superficie corporea: Superficie inferiore a 10 % o non specificata con lesioni corrosive di 3° grado	T34.5	Congelamento con necrosi tessutale del polso e della mano
T32.81	Corrosioni interessanti l'80-89% della superficie corporea: 10-19 % lesione corrosiva di 3° grado	T34.6	Congelamento con necrosi tessutale dell'anca e della coscia
T32.82	Corrosioni interessanti l'80-89% della superficie corporea: 20-29 % lesione corrosiva di 3° grado	T34.7	Congelamento con necrosi tessutale del ginocchio e della gamba
T32.83	Corrosioni interessanti l'80-89% della superficie corporea: 30-39 % lesione corrosiva di 3° grado	T34.8	Congelamento con necrosi tessutale della caviglia e del piede
T32.84	Corrosioni interessanti l'80-89% della superficie corporea: 40-49 % lesione corrosiva di 3° grado	T34.9	Congelamento con necrosi tessutale di altre e non specificate sedi
T32.85	Corrosioni interessanti l'80-89% della superficie corporea: 50-59 % lesione corrosiva di 3° grado	T35.0	Congelamento superficiale interessante regioni corporee multiple
T32.86	Corrosioni interessanti l'80-89% della superficie corporea: 60-69 % lesione corrosiva di 3° grado	T35.1	Congelamento con necrosi tessutale interessante regioni corporee multiple
T32.87	Corrosioni interessanti l'80-89% della superficie corporea: 70-79 % lesione corrosiva di 3° grado	T35.2	Congelamento, non specificato, della testa e del collo
T32.88	Corrosioni interessanti l'80-89% della superficie corporea: 80-89 % lesione corrosiva di 3° grado	T35.3	Congelamento, non specificato, del torace, dell'addome, della regione lombosacrale e della pelvi
T32.90	Corrosioni interessanti il 90% o più della superficie corporea: Superficie inferiore a 10 % o non specificata con lesioni corrosive di 3° grado	T35.4	Congelamento, non specificato, dell'arto superiore
T32.91	Corrosioni interessanti il 90% o più della superficie corporea: 10-19 % lesione corrosiva di 3° grado	T35.5	Congelamento, non specificato, dell'arto inferiore
T32.92	Corrosioni interessanti il 90% o più della superficie corporea: 20-29 % lesione corrosiva di 3° grado	T35.6	Congelamento, non specificato, interessante regioni corporee multiple
T32.93	Corrosioni interessanti il 90% o più della superficie corporea: 30-39 % lesione corrosiva di 3° grado	T35.7	Congelamento, non specificato, di sede non specificata
		T36.0	Avvelenamento: Penicilline
		T36.1	Avvelenamento: Cefalosporine ed altri antibiotici beta-lattamici
		T36.2	Avvelenamento: Gruppo del cloramfenicolo
		T36.3	Avvelenamento: Macrolidi
		T36.4	Avvelenamento: Tetracicline
		T36.5	Avvelenamento: Aminoglicosidi
		T36.6	Avvelenamento: Rifamicine
		T36.7	Avvelenamento: Antibiotici antifungini utilizzati per via sistemica
		T36.8	Avvelenamento: Altri antibiotici sistemici
		T36.9	Avvelenamento: Antibiotico sistemico non specificato
		T37.0	Avvelenamento: Sulfamidici
		T37.1	Avvelenamento: Farmaci antimicrobatterici
		T37.2	Avvelenamento: Antimalarici e farmaci attivi contro altri protozoi del sangue
		T37.3	Avvelenamento: Altri farmaci antiprotozoi
		T37.4	Avvelenamento: Antelmintici
		T37.5	Avvelenamento: Farmaci antivirali
		T37.8	Avvelenamento: Altri agenti anti-infettivi ed antiparassitari sistemici specificati
		T37.9	Avvelenamento: Agenti anti-infettivi ed antiparassitari sistemici non specificati
		T38.0	Avvelenamento: Glucocorticoidi ed analoghi sintetici
		T38.1	Avvelenamento: Ormoni tiroidei e loro sostituitivi

T38.2	Avvelenamento: Farmaci tireostatici	T44.8	Avvelenamento: Sostanze ad azione centrale e bloccanti del neurone adrenergico non classificati altrove
T38.3	Avvelenamento: Insulina e ipoglicemizzanti [antidiabetici] orali	T44.9	Avvelenamento: Altri e non specificati farmaci agenti principalmente sul sistema nervoso autonomo
T38.4	Avvelenamento: Contraccettivi orali	T45.0	Avvelenamento: Farmaci antiallergici e antiemetici
T38.5	Avvelenamento: Altri estrogeni e progestinici	T45.1	Avvelenamento: Farmaci antineoplastici e immunosoppressori
T38.6	Avvelenamento: Antigonadotropine, antiestrogeni, antiandrogeni non classificati altrove	T45.2	Avvelenamento: Vitamine non classificate altrove
T38.7	Avvelenamento: Androgeni ed altri anabolizzanti	T45.3	Avvelenamento: Enzimi non classificati altrove
T38.8	Avvelenamento: Altri e non specificati ormoni e loro sostitutivi sintetici	T45.4	Avvelenamento: Ferro e suoi composti
T38.9	Avvelenamento: Altri e non specificati antagonisti ormonali	T45.5	Avvelenamento: Anticoagulanti
T39.0	Avvelenamento: Salicilati	T45.6	Avvelenamento: Farmaci attivi sulla fibrinolisi
T39.1	Avvelenamento: Derivati del 4-aminofenolo	T45.7	Avvelenamento: Antagonisti di anticoagulanti, vitamina K ed altri coagulanti
T39.2	Avvelenamento: Derivati pirazolonic	T45.8	Avvelenamento: Altri agenti ad azione principalmente sistemica ed ematologici
T39.3	Avvelenamento: Altri farmaci anti-infiammatori non steroidei [FANS]	T45.9	Avvelenamento: Agenti principalmente ad azione sistemica ed ematologici non specificati
T39.4	Avvelenamento: Antireumatici non classificati altrove	T46.0	Avvelenamento: Glicosidi cardiostimolanti e farmaci con azione simile
T39.8	Avvelenamento: Altri analgesici non oppiacei e antipiretici non classificati altrove	T46.1	Avvelenamento: Bloccanti i canali del calcio
T39.9	Avvelenamento: Analgesici non oppiacei, antipiretici e antireumatici non specificati	T46.2	Avvelenamento: Altri farmaci antiaritmici non classificati altrove
T40.0	Avvelenamento: Oppio	T46.3	Avvelenamento: Vasodilatatori coronarici non classificati altrove
T40.1	Avvelenamento: Eroina	T46.4	Avvelenamento: Inibitori dell'enzima di conversione dell'angiotensina [ACE-inibitori]
T40.2	Avvelenamento: Altri oppiacei	T46.5	Avvelenamento: Altri farmaci antiipertensivi non classificati altrove
T40.3	Avvelenamento: Metadone	T46.6	Avvelenamento: Farmaci antiiperlipidemici e antiarteriosclerotici
T40.4	Avvelenamento: Altri narcotici sintetici	T46.7	Avvelenamento: Vasodilatatori periferici
T40.5	Avvelenamento: Cocaina	T46.8	Avvelenamento: Farmaci antiarvaricosi, compresse sostanze sclerosanti
T40.6	Avvelenamento: Altri e non specificati narcotici	T46.9	Avvelenamento: Altri e non specificati farmaci agenti principalmente sul sistema cardiovascolare
T40.7	Avvelenamento: (Derivati della) cannabis	T47.0	Avvelenamento: Antagonisti dei recettori istaminici H2
T40.8	Avvelenamento: Lisergide [LSD]	T47.1	Avvelenamento: Altri antiacidi ed inibitori della secrezione gastrica
T40.9	Avvelenamento: Altri e non specificati psicodislettici [allucinogeni]	T47.2	Avvelenamento: Lassativi stimolanti
T41.0	Avvelenamento: Anestetici inalatori	T47.3	Avvelenamento: Lassativi salini ed osmotici
T41.1	Avvelenamento: Anestetici endovenosi	T47.4	Avvelenamento: Altri lassativi
T41.2	Avvelenamento: Altri e non specificati anestetici generali	T47.5	Avvelenamento: Digestivi
T41.3	Avvelenamento: Anestetici locali	T47.6	Avvelenamento: Farmaci antidiarroici
T41.4	Avvelenamento: Anestetico non specificato	T47.7	Avvelenamento: Emetici
T41.5	Avvelenamento: Gas terapeutici	T47.8	Avvelenamento: Altri farmaci agenti principalmente sull'apparato gastrointestinale
T42.0	Avvelenamento: Derivati da idantoina	T47.9	Avvelenamento: Farmaco agente principalmente sull'apparato gastrointestinale non specificato
T42.1	Avvelenamento: Iminostilbeni	T48.0	Avvelenamento: Farmaci ossitocici
T42.2	Avvelenamento: Succinimidi e ossazolidinonici	T48.1	Avvelenamento: Rilassanti della muscolatura striata [agenti bloccanti neuromuscolari]
T42.3	Avvelenamento: Barbiturici	T48.2	Avvelenamento: Altri e non specificati farmaci agenti principalmente sui muscoli
T42.4	Avvelenamento: Benzodiazepine	T48.3	Avvelenamento: Antitosse
T42.5	Avvelenamento: Antiepilettici in associazione, non classificati altrove	T48.4	Avvelenamento: Espettoranti
T42.6	Avvelenamento: Altri farmaci antiepilettici e sedativi-ipnotici	T48.5	Avvelenamento: Farmaci contro il raffreddore
T42.7	Avvelenamento: Farmaci antiepilettici e sedativi-ipnotici non specificati	T48.6	Avvelenamento: Antiasmatici non classificati altrove
T42.8	Avvelenamento: Farmaci antiparkinsoniani e altri miorellassanti centrali	T48.7	Avvelenamento: Altri e non specificati farmaci agenti principalmente sull'apparato respiratorio
T43.0	Avvelenamento: Antidepressivi triciclici e tetraciclici	T49.0	Avvelenamento: Farmaci antimicotici, antiinfettivi e antiinfiammatori ad uso topico non classificati altrove
T43.1	Avvelenamento: Antidepressivi inibitori della monoaminoossidasi	T49.1	Avvelenamento: Antipruriginosi
T43.2	Avvelenamento: Altri e non specificati antidepressivi	T49.2	Avvelenamento: Astringenti e detergenti locali
T43.3	Avvelenamento: Antipsicotici e neurolettici fenotiazinici	T49.3	Avvelenamento: Emollienti, lenitivi e protettivi
T43.4	Avvelenamento: Neurolettici butirrofenonici e tioxanteni	T49.4	Avvelenamento: Cheratolitici, cheratoplastici ed altri farmaci e preparati per il trattamento dei capelli
T43.5	Avvelenamento: Altri e non specificati antipsicotici e neurolettici	T49.5	Avvelenamento: Farmaci e preparati oftalmologici
T43.6	Avvelenamento: Psicostimolanti che, potenzialmente, possono provocare demenza	T49.6	Avvelenamento: Farmaci e preparati otorinolaringologici
T43.8	Avvelenamento: Altri farmaci psicotropi non classificati altrove	T49.7	Avvelenamento: Farmaci odontoiatrici ad applicazione topica
T43.9	Avvelenamento: Farmaco psicotropo non specificato	T49.8	Avvelenamento: Altri agenti topici
T44.0	Avvelenamento: Agenti anticolinesterasici	T49.9	Avvelenamento: Agente topico non specificato
T44.1	Avvelenamento: Altri parasimpaticomimetici [colinergici]	T50.0	Avvelenamento: Mineralocorticoidi e loro antagonisti
T44.2	Avvelenamento: Farmaci bloccanti gangliari non classificati altrove	T50.1	Avvelenamento: Diuretici dell'ansa [potenza proporzionale alla dose]
T44.3	Avvelenamento: Altri parasimpaticolitici [anticolinergici e antimuscarinici] e spasmolitici non classificati altrove		
T44.4	Avvelenamento: Agonisti alfa-adrenergici non classificati altrove		
T44.5	Avvelenamento: Agonisti beta-adrenergici non classificati altrove		
T44.6	Avvelenamento: Antagonisti alfa-adrenergici [alfa-bloccanti] non classificati altrove		
T44.7	Avvelenamento: Antagonisti beta-adrenergici [beta-bloccanti] non classificati altrove		

T50.2	Avvelenamento: Inibitori dell'anidraasi carbonica, benzodiazepidi e altri diuretici	T60.1	Effetto tossico: Insetticidi alogenati
T50.3	Avvelenamento: Farmaci agenti sull'equilibrio elettrolitico, calorico e idrico	T60.2	Effetto tossico: Altri insetticidi
T50.4	Avvelenamento: Farmaci agenti sul metabolismo dell'acido urico	T60.3	Effetto tossico: Erbicidi e fungicidi
T50.5	Avvelenamento: Anoressizzanti	T60.4	Effetto tossico: Rodenticidi
T50.6	Avvelenamento: Antidoti ed agenti chelanti, non classificati altrove	T60.8	Effetto tossico: Altri pesticidi
T50.7	Avvelenamento: Analettici e antagonisti del recettore degli oppiacei	T60.9	Effetto tossico: Pesticida non specificato
T50.8	Avvelenamento: Agenti diagnostici	T63.0	Effetto tossico: Veneno di serpente
T50.9	Avvelenamento: Altri e non specificati farmaci, medicinali e sostanze biologiche	T63.1	Effetto tossico: Veneno di altri rettili
T51.0	Effetto tossico: Etanolo	T63.2	Effetto tossico: Veneno di scorpione
T51.1	Effetto tossico: Metanolo	T63.3	Effetto tossico: Veneno di ragno
T51.2	Effetto tossico: 2-Propanolo	T63.4	Effetto tossico: Veneno di altri artropodi
T51.3	Effetto tossico: Fuselolo	T63.5	Effetto tossico derivante da contatto con pesce
T51.8	Effetto tossico: Altri alcoli	T63.6	Effetto tossico derivante da contatto con altri animali marini
T51.9	Effetto tossico: Alcol non specificato	T63.8	Effetto tossico derivante da contatto con altri animali velenosi
T52.0	Effetto tossico: Derivati del petrolio	T63.9	Effetto tossico derivante da contatto con animale velenoso non specificato
T52.1	Effetto tossico: Benzene	T64	Effetto tossico dell'aflatossina e di altre micotossine contaminanti il cibo
T52.2	Effetto tossico: Omologhi del benzene	T65.0	Effetto tossico: Cianuri
T52.3	Effetto tossico: Glicoli	T65.1	Effetto tossico: Stricnina e suoi sali
T52.4	Effetto tossico: Chetoni	T65.2	Effetto tossico: Tabacco e nicotina
T52.8	Effetto tossico: Altri solventi organici	T65.3	Effetto tossico: Nitroderivati e aminoderivati del benzene e suoi omologhi
T52.9	Effetto tossico: Solvente organico non specificato	T65.4	Effetto tossico: Disolfuro di carbonio
T53.0	Effetto tossico: Tetracloruro di carbonio	T65.5	Effetto tossico: Nitroglicerina e altri acidi ed esteri nitrici
T53.1	Effetto tossico: Cloroformio	T65.6	Effetto tossico: Vernici e coloranti non classificati altrove
T53.2	Effetto tossico: Tricloroetilene	T65.8	Effetto tossico di altre sostanze specificate
T53.3	Effetto tossico: Tetracloroetilene	T65.9	Effetto tossico di sostanza non specificata
T53.4	Effetto tossico: Diclorometano	T67.0	Colpo di calore e colpo di sole
T53.5	Effetto tossico: Clorofluorocarboni	T67.1	Sincope da calore
T53.6	Effetto tossico: Altri derivati alogenati degli idrocarburi alifatici	T71	Asfissia
T53.7	Effetto tossico: Altri derivati alogenati degli idrocarburi aromatici	T73.1	Effetti della sete
T53.9	Effetto tossico: Derivati alogenati degli idrocarburi alifatici e aromatici non specificati	T74.1	Sevizie fisiche
T54.0	Effetto tossico: Fenolo ed omologhi	T75.4	Effetti della corrente elettrica
T54.1	Effetto tossico: Altri composti organici corrosivi	T79.0	Embolia gassosa (traumatica)
T54.2	Effetto tossico: Acidi corrosivi e sostanze similari	T79.1	Embolia adiposa (traumatica)
T54.3	Effetto tossico: Alcali corrosivi e sostanze similari	T79.6	Ischemia traumatica di un muscolo
T54.9	Effetto tossico: Sostanza corrosiva non specificata	T79.7	Enfisema sottocutaneo di origine traumatica
T55	Effetto tossico di saponi e detergenti	T80.0	Embolia gassosa successiva ad infusione, trasfusione od iniezione a fini terapeutici
T56.0	Effetto tossico: Piombo e suoi composti	T80.3	Reazione di incompatibilità ABO
T56.1	Effetto tossico: Mercurio e suoi composti	T80.4	Reazione di incompatibilità Rh
T56.2	Effetto tossico: Cromo e suoi composti	T81.3	Deiscenza di ferita operatoria non classificata altrove
T56.3	Effetto tossico: Cadmio e suoi composti	T81.5	Corpo estraneo accidentalmente lasciato in cavità corporea o in ferita operatoria a seguito di procedura diagnostica o terapeutica
T56.4	Effetto tossico: Rame e suoi composti	T81.6	Reazione acuta a sostanza estranea accidentalmente lasciata durante una procedura diagnostica o terapeutica
T56.5	Effetto tossico: Zinco e suoi composti	T82.0	Complicanza meccanica di protesi valvolare cardiaca
T56.6	Effetto tossico: Stagno e suoi composti	T82.1	Complicanza meccanica di dispositivo elettronico cardiaco
T56.7	Effetto tossico: Berillio e suoi composti	T82.2	Complicanza meccanica di bypass coronarico ed innesto valvolare
T56.8	Effetto tossico: Altri metalli	T82.3	Complicanza meccanica di altri innesti vascolari
T56.9	Effetto tossico: Metallo non specificato	T82.4	Complicanza meccanica di catetere vascolare per dialisi
T57.0	Effetto tossico: Arsenico e suoi composti	T82.5	Complicanza meccanica di altri dispositivi ed impianti cardiaci e vascolari
T57.1	Effetto tossico: Fosforo e suoi composti	T82.6	Infezione e reazione infiammatorie da protesi valvolare cardiaca
T57.2	Effetto tossico: Manganese e suoi composti	T82.7	Infezione e reazione infiammatorie da altri dispositivi, impianti ed innesti cardiaci e vascolari
T57.3	Effetto tossico: Acido cianidrico	T82.8	Altre complicanze specificate di dispositivi protesici, impianti ed innesti cardiaci e vascolari
T57.8	Effetto tossico: Altre sostanze inorganiche specificate	T82.9	Complicanza non specificata di dispositivo, impianto ed innesto cardiaco e vascolare
T57.9	Effetto tossico: Sostanza inorganica non specificata	T83.0	Complicanza meccanica di catetere urinario (a permanenza)
T58	Effetto tossico del monossido di carbonio	T83.1	Complicanza meccanica di altri dispositivi ed impianti urinari
T59.0	Effetto tossico: Ossidi di azoto	T83.2	Complicanza meccanica di innesto di organo urinario
T59.1	Effetto tossico: Anidride solforosa	T83.4	Complicanza meccanica di altri dispositivi protesici, impianti ed innesti dell'apparato genitale
T59.2	Effetto tossico: Formaldeide	T83.5	Infezione e reazione infiammatoria da dispositivo protesico, impianto ed innesto dell'apparato urinario
T59.3	Effetto tossico: Gas lacrimogeno	T83.6	Infezione e reazione infiammatoria da dispositivo protesico, impianto ed innesto dell'apparato genitale
T59.4	Effetto tossico: Cloro gassoso		
T59.5	Effetto tossico: Fluoro (gas) e fluoruro di idrogeno		
T59.6	Effetto tossico: Solfuro di idrogeno		
T59.7	Effetto tossico: Anidride carbonica		
T59.8	Effetto tossico: Altri gas, fumi e vapori specificati		
T59.9	Effetto tossico: Gas, fumi e vapori non specificati		
T60.0	Effetto tossico: Insetticidi organofosforici e carbammati		

T83.8	Altre complicanze di dispositivi protesici, impianti ed innesti genitourinari	T85.81	Altre complicanze di dispositivi protesici, impianti ed innesti nel sistema nervoso
T83.9	Complicanza non specificata di dispositivo, impianto ed innesto genitourinario	T85.82	Fibrosi capsulare della mammella da dispositivo protesico e impianto mammari
T84.0	Complicanza meccanica di protesi articolare interna	T85.88	Altre complicanze di dispositivi protesici, impianti ed innesti interni, non classificati altrove
T84.1	Complicanza meccanica di dispositivo fissatore interno di ossa di arto	T85.9	Complicanza non specificata di dispositivo protesico, impianto ed innesto
T84.2	Complicanza meccanica di dispositivo fissatore interno di altre ossa	T86.10	Peggioramento funzionale acuto di trapianto renale
T84.3	Complicanza meccanica di altri dispositivi, impianti ed innesti ossei	T86.11	Peggioramento funzionale cronico di trapianto renale
T84.4	Complicanza meccanica di altri dispositivi, impianti ed innesti interni ortopedici	T86.12	Ripresa ritardata della funzionalità dopo trapianto
T84.5	Infezione e reazione infiammatoria da protesi articolare interna [qualsiasi sede]	T86.19	Altra e non specificata disfunzione, insuccesso e rigetto di trapianto renale
T84.6	Infezione e reazione infiammatoria da dispositivo fissatore interno [qualsiasi sede]	T86.2	Insuccesso e rigetto di trapianto cardiaco
T84.7	Infezione e reazione infiammatoria da altri dispositivi, impianti ed innesti interni ortopedici	T86.3	Insuccesso e rigetto di trapianto cuore-polmone
T84.8	Altre complicanze di dispositivi, impianti ed innesti protesici interni ortopedici	T86.40	Peggioramento funzionale acuto di trapianto epatico
T84.9	Complicanza, non specificata, di dispositivo, impianto ed innesto protesico interno ortopedico	T86.41	Peggioramento funzionale cronico di trapianto epatico
T85.0	Complicanza meccanica di shunt ventricolare intracranico (comunicante)	T86.49	Altra e non specificata disfunzione, insuccesso e rigetto di trapianto epatico
T85.1	Complicanza meccanica di stimolatore elettronico impiantato nel sistema nervoso centrale	T86.50	Disturbo dell'irrorazione sanguigna di trapianto cutaneo
T85.2	Complicanza meccanica di lente intraoculare	T86.51	Necrosi di trapianto cutaneo
T85.3	Complicanza meccanica di altri dispositivi protesici, impianti ed innesti oculari	T86.52	Perdita di trapianto cutaneo
T85.4	Complicanza meccanica di dispositivo protesico ed impianto mammari	T86.59	Altro e non specificato insuccesso e rigetto di trapianto cutaneo
T85.5	Complicanza meccanica di dispositivi protesici, impianti ed innesti gastrointestinali	T86.81	Insuccesso e rigetto: Trapianto polmonare
T85.6	Complicanza meccanica di altri dispositivi protesici, impianti ed innesti interni specificati	T86.82	Insuccesso e rigetto: Trapianto di pancreas
T85.71	Infezione e reazione infiammatoria da catetere per dialisi peritoneale	T86.88	Insuccesso e rigetto: Altri organi e tessuti trapiantati
T85.72	Infezione e reazione infiammatoria da altri dispositivi protesici, impianti ed innesti interni nel sistema nervoso	T86.9	Insuccesso e rigetto di organo e tessuto trapiantato non specificato
T85.78	Infezione e reazione infiammatoria da altri dispositivi protesici, impianti ed innesti interni	T88.1	Altre complicanze successive ad immunizzazione non classificate altrove
		T88.3	Ipertermia maligna da anestesia
		Z01.80	Accertamento di una predisposizione ad aritmie cardiache maligne
		Z20.6	Contatto con ed esposizione al virus dell'immunodeficienza umana [HIV]
		Z29.20	Chemioterapia profilattica locale
		Z29.21	Chemioterapia profilattica sistemica
		Z29.28	Altra chemioterapia profilattica
		Z90.3	Perdita di parte dello stomaco

MDC 15

Neonati

Neonato con problemi gravi
multipli



Neonato con problemi gravi multipli

Neonato con problemi gravi multipli

Problemi gravi multipli nel neonato

Almeno due Diagnosi nella tabella MSPNG-1

Diagnosi MSPNG-1

A01.0	Febbre tifoide	A26.7	Sepsi da Erysipelothrix
A01.1	Paratifo A	A26.8	Altre forme di erisipeloide
A01.2	Paratifo B	A26.9	Erisipeloide non specificato
A01.3	Paratifo C	A27.0	Leptosirosi itteroemorragica
A01.4	Paratifo non specificato	A27.8	Altre forme di leptosirosi
A02.0	Enterite da salmonella	A27.9	Leptosirosi non specificata
A02.1	Sepsi da salmonella	A28.0	Pasteurellosi
A02.2	Infezioni localizzate da salmonella	A28.1	Malattia da graffio di gatto
A02.8	Altre infezioni da salmonella, specificate	A28.2	Yersinosi extraintestinale
A02.9	Infezione da salmonella, non specificata	A28.8	Altre malattie batteriche trasmesse da animali specificate, non classificate altrove
A03.0	Shigellosi da Shigella dysenteriae	A28.9	Malattia batterica trasmessa da animali, non specificata
A03.1	Shigellosi da Shigella flexneri	A32.0	Listeriosi cutanea
A03.2	Shigellosi da Shigella boydii	A32.1	Meningite e meningoencefalite da Listeria
A03.3	Shigellosi da Shigella sonnei	A32.7	Sepsi da Listeria
A03.8	Altre shigellosi	A32.8	Altre forme di listeriosi
A03.9	Shigellosi non specificata	A32.9	Listeriosi non specificata
A04.0	Infezione da Escherichia coli enteropatogena	A33	Tetano del neonato
A04.1	Infezione da Escherichia coli enterotossigena	A35	Altre forme di tetano
A04.2	Infezione da Escherichia coli enteroinvasiva	A37.0	Pertosse da Bordetella pertussis
A04.3	Infezione da Escherichia coli enteroemorragica	A37.1	Pertosse da Bordetella parapertussis
A04.4	Altre infezioni intestinali da Escherichia coli	A37.8	Pertosse da altre specie di Bordetella
A04.5	Enterite da Campylobacter	A37.9	Pertosse non specificata
A04.6	Enterite da Yersinia enterocolitica	A39.0	Meningite meningococcica {G01}
A04.7	Enterocolite da Clostridium difficile	A39.1	Sindrome di Waterhouse-Friderichsen {E35.1}
A04.8	Altre infezioni batteriche intestinali specificate	A39.2	Meningococcemia acuta
A05.0	Intossicazione alimentare da stafilococco	A39.3	Meningococcemia cronica
A05.1	Botulismo	A39.4	Meningococcemia non specificata
A05.2	Intossicazione alimentare da Clostridium perfringens [Clostridium welchii]	A39.5	Cardiopatía meningococcica
A05.3	Intossicazione alimentare da Vibrio parahaemolyticus	A40.0	Sepsi da streptococco, gruppo A
A08.1	Gastroenteropatia acuta da Norovirus [Agente di Norwalk]	A40.1	Sepsi da streptococco, gruppo B
A08.5	Altre infezioni intestinali specificate	A40.2	Sepsi da streptococco, gruppo D
A09.0	Altre e non specificate gastroenteriti e coliti di origine infettiva	A40.3	Sepsi da Streptococcus pneumoniae
A09.9	Gastroenteriti e coliti di origine non specificata	A40.8	Altre forme di sepsi streptococcica
A15.0	Tubercolosi del polmone, confermata dall'esame microscopico dell'escreato, con o senza conferma dall'esame colturale o da esami molecolari	A40.9	Sepsi streptococcica non specificata
A15.1	Tubercolosi del polmone, confermata dal solo esame colturale	A41.0	Sepsi da Stafilococco aureo
A15.2	Tubercolosi del polmone, confermata istologicamente	A41.1	Sepsi da altro stafilococco specificato
A15.3	Tubercolosi del polmone, confermata con metodi non specificati	A41.2	Sepsi da stafilococco non specificato
A15.7	Tubercolosi respiratoria primaria, confermata batteriologicamente, istologicamente o da esami molecolari	A41.3	Sepsi da Haemophilus influenzae
A15.9	Tubercolosi respiratoria non specificata, confermata batteriologicamente, istologicamente o da esami molecolari	A41.4	Sepsi da anaerobi
A16.0	Tubercolosi del polmone, con esami batteriologici, istologici e molecolari negativi	A41.51	Sepsi da Escherichia coli [E. coli]
A16.1	Tubercolosi del polmone, esami batteriologici, istologici e molecolari non effettuati	A41.52	Sepsi da pseudomonas
A16.2	Tubercolosi del polmone, senza conferma batteriologica, istologica o molecolare	A41.58	Sepsi da altri microorganismi Gram-negativi
A16.7	Tubercolosi respiratoria primaria, senza conferma batteriologica, istologica o molecolare	A41.8	Altre forme di sepsi specificata
A16.9	Tubercolosi respiratoria non specificata, senza conferma batteriologica, istologica o molecolare	A46	Erisipela
A17.0	Meningite tubercolare {G01}	A48.0	Gangrena gassosa
A17.1	Tubercoloma meningeo {G07}	A48.1	Malattia dei legionari
A17.8	Altre forme di tubercolosi del sistema nervoso	A48.2	Malattia dei legionari non polmonare [febbre di Pontiac]
A17.9	Tubercolosi del sistema nervoso non specificata {G99.8}	A50.0	Sifilide congenita precoce sintomatica
A18.5	Tubercolosi dell'occhio	A50.1	Sifilide congenita precoce, latente
A26.0	Erisipeloide cutaneo	A50.2	Sifilide congenita precoce non specificata
		A50.3	Oftalmopatia sifilitica congenita tardiva
		A50.4	Neurosifilide congenita tardiva [neurosifilide giovanile]
		A71.1	Stadio attivo di tracoma
		A74.8	Altre malattie da Chlamydiae
		A81.1	Panencefalite subacuta sclerosante
		A86	Encefalite virale non specificata
		A87.0	Meningite da enterovirus {G02.0}
		A89	Infezione virale del sistema nervoso centrale non specificata
		A96.0	Febbre emorragica da virus Junin

A96.1	Febbre emorragica da virus Machupo	B25.80	Infezione dell'apparato digerente da cytomegalovirus
A96.2	Febbre di Lassa	B25.88	Altre malattie da cytomegalovirus
A96.8	Altre febbri emorragiche da arenavirus	B25.9	Malattia da cytomegalovirus non specificata
A96.9	Febbre emorragica da arenavirus non specificata	B26.0	Orchite parotitica {N51.1}
A98.3	Malattia da virus Marburg	B26.1	Meningite parotitica {G02.0}
A98.5	Febbre emorragica con sindrome renale	B26.2	Encefalite parotitica {G05.1}
B00.0	Eczema erpetico	B26.3	Pancreatite parotitica {K87.1}
B00.1	Dermatite vescicolare erpetica	B26.8	Parotite epidemica con altre complicanze
B00.2	Gengivostomatite e faringotonsillite erpetiche	B27.0	Mononucleosi gamma-erpetica
B00.3	Meningite erpetica {G02.0}	B27.1	Mononucleosi da cytomegalovirus
B00.4	Encefalite erpetica {G05.1}	B27.8	Altra mononucleosi infettiva
B00.5	Oftalmopatia erpetica	B27.9	Mononucleosi infettiva non specificata
B00.7	Malattia erpetica disseminata	B30.1	Congiuntivite da adenovirus {H13.1}
B00.8	Altra forma di infezione erpetica	B30.3	Congiuntivite acuta emorragica epidemica (da enterovirus) {H13.1}
B00.9	Infezione erpetica non specificata		
B01.0	Meningite varicellosa {G02.0}	B33.2	Cardite virale
B01.1	Encefalite varicellosa {G05.1}	B34.0	Infezione da adenovirus, sede non specificata
B01.2	Polmonite varicellosa {J17.1}	B37.1	Candidosi polmonare
B01.8	Varicella con altre complicanze	B37.2	Candidosi della cute e delle unghie
B01.9	Varicella senza complicanza	B37.4	Candidosi di altre sedi urogenitali
B02.0	Encefalite da zoster {G05.1}	B37.5	Meningite da candida {G02.1}
B02.1	Meningite da zoster {G02.0}	B37.6	Endocardite da candida {I39.8}
B02.2	Zoster con interessamento di altre aree del sistema nervoso centrale	B37.81	Esofagite da candida
B02.3	Oftalmopatia da zoster	B38.0	Coccidioidomicosi polmonare acuta
B02.7	Zoster generalizzato	B38.1	Coccidioidomicosi polmonare cronica
B02.8	Zoster con altre complicanze	B38.2	Coccidioidomicosi polmonare non specificata
B02.9	Zoster senza complicanza	B38.3	Coccidioidomicosi cutanea
B05.0	Morbillo complicato da encefalite {G05.1}	B38.4	Meningite da coccidioidomicosi {G02.1}
B05.1	Morbillo complicato da meningite {G02.0}	B38.7	Coccidioidomicosi disseminata
B05.2	Morbillo complicato da polmonite {J17.1}	B38.8	Altre forme di coccidioidomicosi
B05.3	Morbillo complicato da otite media {H67.1}	B39.0	Istoplasmosi polmonare acuta da Histoplasma capsulatum
B05.4	Morbillo con complicanze intestinali	B39.1	Istoplasmosi polmonare cronica da Histoplasma capsulatum
B05.8	Morbillo con altre complicanze	B39.2	Istoplasmosi polmonare da Histoplasma capsulatum non specificata
B06.0	Rosolia con complicanze neurologiche	B40.0	Blastomicosi polmonare acuta
B06.8	Rosolia con altre complicanze	B40.1	Blastomicosi polmonare cronica
B08.5	Faringite vescicolare da enterovirus	B40.2	Blastomicosi polmonare non specificata
B15.0	Epatite A con coma epatico	B40.3	Blastomicosi cutanea
B15.9	Epatite A senza coma epatico	B40.7	Blastomicosi disseminata
B16.0	Epatite acuta B con agente delta (coinfezione), con coma epatico	B40.8	Altre forme di blastomicosi
B16.1	Epatite acuta B con agente delta (coinfezione), senza coma epatico	B40.9	Blastomicosi non specificata
B16.2	Epatite acuta B senza agente delta, con coma epatico	B41.0	Paracoccidioidomicosi polmonare
B16.9	Epatite acuta B senza agente delta e senza coma epatico	B41.7	Paracoccidioidomicosi disseminata
B17.0	(Super) infezione acuta delta di portatore di epatite B	B41.8	Altre forme di paracoccidioidomicosi
B17.1	Epatite acuta C	B41.9	Paracoccidioidomicosi non specificata
B17.2	Epatite acuta E	B44.0	Aspergillosi polmonare invasiva
B17.8	Altre epatiti virali acute specificate	B44.1	Altre forme di aspergillosi polmonare
B17.9	Epatite virale acuta non specificata	B44.2	Aspergillosi tonsillare
B18.0	Epatite virale cronica B con agente delta	B44.7	Aspergillosi disseminata
B18.1	Epatite virale cronica B senza agente delta	B44.8	Altre forme di aspergillosi
B18.2	Epatite virale cronica C	B44.9	Aspergillosi non specificata
B18.8	Altre epatiti virali croniche	B45.0	Criptococcosi polmonare
B18.9	Epatite virale cronica non specificata	B45.1	Criptococcosi cerebrale
B19.0	Epatite virale non specificata con coma epatico	B45.2	Criptococcosi cutanea
B19.9	Epatite virale non specificata senza coma epatico	B45.3	Criptococcosi ossea
B20	Malattia da virus dell'immunodeficienza umana [HIV] che dà luogo a malattie infettive o parassitarie	B45.7	Criptococcosi disseminata
B21	Malattia da virus dell'immunodeficienza umana [HIV] che dà luogo a neoplasie maligne	B45.8	Altre forme di criptococcosi
B22	Malattia da virus dell'immunodeficienza umana [HIV] che dà luogo ad altre malattie specificate	B45.9	Criptococcosi non specificata
B23.0	Sindrome da infezione acuta da HIV	B46.0	Mucormicosi polmonare
B23.8	Malattia da HIV che dà luogo ad altre condizioni morbose specificate	B46.1	Mucormicosi rinocerebrale
B24	Malattia da virus dell'immunodeficienza umana [HIV] non specificata	B46.2	Mucormicosi gastrointestinale
B25.0	Polmonite da cytomegalovirus {J17.1}	B46.3	Mucormicosi cutanea
B25.1	Epatite da cytomegalovirus {K77.0}	B46.4	Mucormicosi disseminata
B25.2	Pancreatite da cytomegalovirus {K87.1}	B46.5	Mucormicosi non specificata
		B46.8	Altre forme di zigomicosi
		B46.9	Zigomicosi non specificata
		B47.0	Eumicetoma
		B47.1	Actinomictoma
		B48.2	Allescheriasi
		B48.7	Micosi opportunistiche

B50.0	Malaria da Plasmodium falciparum con complicanze cerebrali	C09.1	Tumore Maligno: Pilastro tonsillare (anteriore) (posteriore)
B50.8	Altre forme di malaria da Plasmodium falciparum gravi e complicate	C09.8	Tumore Maligno: lesione sconfinante a più zone contigue della tonsilla
B50.9	Malaria da Plasmodium falciparum non specificata	C10.0	Tumore Maligno: vallecola epiglottica
B51.0	Malaria da Plasmodium vivax con rottura della milza	C10.1	Tumore Maligno: Faccia anteriore dell'epiglottide
B51.8	Malaria da Plasmodium vivax con altre complicanze	C10.2	Tumore Maligno: Parete laterale dell'orofaringe
B51.9	Malaria da Plasmodium vivax senza complicanze	C10.3	Tumore Maligno: Parete posteriore dell'orofaringe
B52.0	Malaria da Plasmodium malariae con nefropatia	C10.4	Tumore Maligno: Residuo di Fessura branchiale
B52.8	Malaria da Plasmodium malariae con altre complicanze	C10.8	Tumore Maligno: lesione sconfinante a più zone contigue dell'orofaringe
B52.9	Malaria da Plasmodium malariae senza complicanze	C10.9	Tumore Maligno: Orofaringe non specificata
B53.0	Malaria da Plasmodium ovale	C11.0	Tumore Maligno: Parete superiore della rinofaringe
B53.1	Malaria da Plasmodium patogeno per le scimmie	C11.1	Tumore Maligno: Parete posteriore della rinofaringe
B53.8	Altre forme di malaria confermata da esame parassitologico, non classificate altrove	C11.2	Tumore Maligno: Parete laterale della rinofaringe
B54	Malaria non specificata	C11.3	Tumore Maligno: Parete anteriore della rinofaringe
B58.0	Oftalmopatia da toxoplasma	C11.8	Tumore Maligno: lesione sconfinante a più zone contigue della rinofaringe
B58.1	Epatite da toxoplasma {K77.0}	C11.9	Tumore Maligno: Rinofaringe non specificata
B58.2	Meningoencefalite da toxoplasma {G05.2}	C12	Tumore maligno del seno piriforme
B58.3	Toxoplasmosi polmonare {J17.3}	C13.0	Tumore Maligno: Regione retrocricoida
B58.8	Toxoplasmosi con interessamento di altri organi	C13.1	Tumore Maligno: Plica ariepiglottica, faccia ipofaringea
B58.9	Toxoplasmosi non specificata	C13.2	Tumore Maligno: Parete posteriore dell'ipofaringe
B59	Pneumocistosi {J17.3}	C13.8	Tumore Maligno: lesione sconfinante a più zone contigue dell'ipofaringe
B97.0	Adenovirus come causa di malattie classificate altrove	C13.9	Tumore Maligno: Ipofaringe non specificata
B97.1	Enterovirus come causa di malattie classificate altrove	C14.0	Tumore Maligno: Faringe non specificata
C00.0	Tumore Maligno: Labbro superiore, zona vermiglio-cutanea	C14.2	Tumore Maligno: Anello di Waldeyer
C00.1	Tumore Maligno: Labbro inferiore, zona vermiglio-cutanea	C14.8	Tumore Maligno: lesione sconfinante a più zone contigue del labbro, della cavità orale e della faringe
C00.2	Tumore Maligno: Labbro, zona vermiglio-cutanea, non specificato	C15.0	Tumore Maligno: Esofago cervicale
C00.3	Tumore Maligno: Labbro superiore, zona mucosa	C15.1	Tumore Maligno: Esofago toracico
C00.4	Tumore Maligno: Labbro inferiore, zona mucosa	C15.2	Tumore Maligno: Esofago addominale
C00.5	Tumore Maligno: Labbro non specificato, zona mucosa	C15.3	Tumore Maligno: Terzo superiore dell'esofago
C00.6	Tumore Maligno: Commissura labiale	C15.4	Tumore Maligno: Terzo medio dell'esofago
C00.8	Tumore Maligno: lesione sconfinante a più zone contigue del labbro	C15.5	Tumore Maligno: Terzo inferiore dell'esofago
C00.9	Tumore Maligno: Labbro non specificato	C15.8	Tumore Maligno: lesione sconfinante a più zone contigue dell'esofago
C01	Tumore maligno della base della lingua	C15.9	Tumore Maligno: Esofago non specificato
C02.0	Tumore Maligno: Faccia dorsale della lingua	C16.0	Tumore Maligno: Cardias
C02.1	Tumore Maligno: Bordo della lingua	C16.1	Tumore Maligno: Fondo dello stomaco
C02.2	Tumore Maligno: Faccia ventrale della lingua	C16.2	Tumore Maligno: Corpo dello stomaco
C02.3	Tumore Maligno: Due terzi anteriori della lingua, parte non specificata	C16.3	Tumore Maligno: Antro pilorico
C02.8	Tumore Maligno: lesione sconfinante a più zone contigue della lingua	C16.4	Tumore Maligno: Pilo
C02.9	Tumore Maligno: Lingua non specificata	C16.5	Tumore Maligno: Piccola curva dello stomaco non specificata
C03.0	Tumore Maligno: Gengiva superiore	C16.6	Tumore Maligno: Grande curva dello stomaco non specificata
C03.1	Tumore Maligno: Gengiva inferiore	C16.8	Tumore Maligno: lesione sconfinante a più zone contigue dello stomaco
C03.9	Tumore Maligno: Gengiva non specificata	C16.9	Tumore Maligno: Stomaco non specificato
C04.0	Tumore Maligno: Pavimento orale anteriore	C17.0	Tumore Maligno: Duodeno
C04.1	Tumore Maligno: Pavimento orale laterale	C17.1	Tumore Maligno: Digiuono
C04.8	Tumore Maligno: lesione sconfinante a più zone contigue del pavimento orale	C17.2	Tumore Maligno: Ileo
C04.9	Tumore Maligno: Pavimento orale non specificato	C17.3	Tumore Maligno: Diverticolo di Meckel
C05.0	Tumore Maligno: Palato duro	C17.8	Tumore Maligno: lesione sconfinante a più zone contigue dell'intestino tenue
C05.1	Tumore Maligno: Palato molle	C17.9	Tumore Maligno: Intestino tenue non specificato
C05.2	Tumore Maligno: Ugola	C18.0	Tumore Maligno: Cieco
C05.8	Tumore Maligno: lesione sconfinante a più zone contigue del palato	C18.1	Tumore Maligno: Appendice
C05.9	Tumore Maligno: Palato non specificato	C18.2	Tumore Maligno: Colon ascendente
C06.0	Tumore Maligno: Mucosa della guancia	C18.3	Tumore Maligno: Flessura epatica
C06.1	Tumore Maligno: Vestibolo della bocca	C18.4	Tumore Maligno: Colon trasverso
C06.2	Tumore Maligno: regione retromolare	C18.5	Tumore Maligno: Flessura splenica
C06.8	Tumore Maligno: lesione sconfinante a più zone contigue di altre e non specificate parti della bocca	C18.6	Tumore Maligno: Colon discendente
C06.9	Tumore Maligno: Bocca non specificata	C18.7	Tumore Maligno: Sigma
C07	Tumore maligno della parotide	C18.8	Tumore Maligno: lesione sconfinante a più zone contigue del colon
C08.0	Tumore Maligno: Ghiandola sottomandibolare	C18.9	Tumore Maligno: Colon non specificato
C08.1	Tumore Maligno: Ghiandola sottolinguale	C19	Tumore maligno della giunzione retto-sigmoidea
C08.8	Tumore Maligno: lesione sconfinante a più zone contigue delle ghiandole salivari maggiori	C20	Tumore maligno del retto
C08.9	Tumore Maligno: Ghiandola salivare maggiore non specificata	C21.0	Tumore Maligno: Ano non specificato
C09.0	Tumore Maligno: Fossa tonsillare	C21.1	Tumore Maligno: Canale anale

C21.2	Tumore Maligno: Regione della cloaca(divisione sistema urogenitale da sistema digestivo nel perineo)	C40.8	Tumore Maligno: lesione sconfinante a più zone contigue dell'osso e della cartilagine articolare degli arti
C21.8	Tumore Maligno: lesione sconfinante a più zone contigue del retto, dell'ano e del canale anale	C40.9	Tumore Maligno: Osso e cartilagine articolare di arto non specificato
C22.0	Carcinoma epatocellulare	C41.1	Tumore Maligno: Mandibola
C22.1	Carcinoma delle vie biliari intraepatiche	C41.2	Tumore Maligno: Colonna vertebrale
C22.2	Epatoblastoma	C41.30	Tumore maligno: Costole
C22.3	Angiosarcoma del fegato	C41.31	Tumore maligno: Sterno
C22.4	Altri carcinomi del fegato	C41.32	Tumore maligno: Clavicola
C22.7	Altri carcinomi specificati del fegato	C41.4	Tumore Maligno: Ossa pelviche, sacro e coccige
C22.9	Tumore Maligno: Tumore maligno del fegato, non specificato	C41.8	Tumore Maligno: lesione sconfinante a più zone contigue dell'osso e della cartilagine articolare
C23	Tumore maligno della colecisti	C41.9	Tumore Maligno: Osso e cartilagine articolare non specificati
C24.0	Tumore Maligno: Vie biliari extraepatiche	C43.0	Melanoma maligno del labbro
C24.1	Tumore Maligno: Ampolla di Vater	C43.1	Melanoma maligno della palpebra, incluso il canto
C24.8	Tumore Maligno: lesione sconfinante a più zone contigue delle vie biliari	C43.2	Melanoma maligno dell'orecchio e del condotto uditivo esterno
C24.9	Tumore Maligno: Via biliare non specificata	C43.3	Melanoma maligno di altre e non specificate parti della faccia
C25.0	Tumore Maligno: Testa del pancreas	C43.4	Melanoma maligno del cuoio capelluto e del collo
C25.1	Tumore Maligno: Corpo del pancreas	C43.5	Melanoma maligno del tronco
C25.2	Tumore Maligno: Coda del pancreas	C43.6	Melanoma maligno dell'arto superiore, inclusa la spalla
C25.3	Tumore Maligno: Dotto pancreatico	C43.7	Melanoma maligno dell'arto inferiore, inclusa l'anca
C25.4	Tumore Maligno: Pancreas endocrino	C43.8	Melanoma maligno cutaneo sconfinante
C25.7	Tumore Maligno: Altre parti del pancreas	C43.9	Melanoma maligno della cute non specificato
C25.8	Tumore Maligno: lesione sconfinante a più zone contigue del pancreas	C44.0	Tumore Maligno: Cute del labbro
C25.9	Tumore Maligno: Pancreas non specificato	C44.1	Tumore Maligno: Cute della palpebra, incluso il canto
C26.0	Tumore Maligno: Apparato intestinale, parte non specificata	C44.2	Tumore Maligno: Cute dell'orecchio e del condotto uditivo esterno
C26.1	Tumore Maligno: Milza	C44.3	Tumore Maligno: Cute di altre e non specificate parti della faccia
C26.8	Tumore Maligno: lesione sconfinante a più zone contigue dell'apparato digerente	C44.4	Tumore Maligno: Cute del cuoio capelluto e del collo
C26.9	Tumore Maligno: Sedi mal definite dell'apparato digerente	C44.5	Tumore Maligno: Cute del tronco
C30.0	Tumore Maligno: Cavità nasale	C44.6	Tumore Maligno: Cute dell'arto superiore, inclusa la spalla
C30.1	Tumore Maligno: Orecchio medio	C44.7	Tumore Maligno: Cute dell'arto inferiore, inclusa l'anca
C31.0	Tumore Maligno: Seno mascellare	C44.8	Tumore Maligno: lesione sconfinante a più zone contigue della cute
C31.1	Tumore Maligno: Seno etmoidale	C44.9	Tumore maligno della cute non specificato
C31.2	Tumore Maligno: Seno frontale	C45.0	Mesotelioma delle pleura
C31.3	Tumore Maligno: Seno sfenoidale	C45.1	Mesotelioma del peritoneo
C31.8	Tumore Maligno: lesione sconfinante a più zone contigue dei seni paranasali	C45.2	Mesotelioma del pericardio
C31.9	Tumore Maligno: Seno paranasale non specificato	C45.7	Mesotelioma di altre sedi
C32.0	Tumore Maligno: Glottide	C45.9	Mesotelioma non specificato
C32.1	Tumore Maligno: Regione sopraglottica della laringe	C47.0	Tumore Maligno: Nervi periferici della testa, della faccia e del collo
C32.2	Tumore Maligno: Regione sottoglottica della laringe	C47.1	Tumore Maligno: Nervi periferici dell'arto superiore, inclusa la spalla
C32.3	Tumore Maligno: Cartilagine laringea	C47.2	Tumore Maligno: Nervi periferici dell'arto inferiore, inclusa l'anca
C32.8	Tumore Maligno: lesione sconfinante a più zone contigue della laringe	C47.3	Tumore Maligno: Nervi periferici del torace
C32.9	Tumore Maligno: Laringe non specificata	C47.4	Tumore Maligno: Nervi periferici dell'addome
C33	Tumore maligno della trachea	C47.5	Tumore Maligno: Nervi periferici della pelvi
C34.0	Tumore Maligno: Bronco principale	C47.6	Tumore Maligno: Nervi periferici del tronco non specificati
C34.1	Tumore Maligno: Lobo o bronco superiore	C47.8	Tumore Maligno: lesione sconfinante a più zone contigue dei nervi periferici e del sistema nervoso autonomo
C34.2	Tumore Maligno: Lobo o bronco medio	C47.9	Tumore Maligno: Nervi periferici e sistema nervoso autonomo non specificati
C34.3	Tumore Maligno: Lobo o bronco inferiore	C48.0	Tumore Maligno: Retroperitoneo
C34.8	Tumore Maligno: lesione sconfinante a più zone contigue dei bronchi e polmone	C48.1	Tumore Maligno: Parti specificate del peritoneo
C34.9	Tumore Maligno: Bronchi o polmone non specificati	C48.2	Tumore Maligno: Peritoneo non specificato
C37	Tumore maligno del timo	C48.8	Tumore Maligno: lesione sconfinante a più zone contigue del retroperitoneo e peritoneo
C38.0	Tumore Maligno: Cuore	C49.0	Tumore Maligno: Tessuto connettivo e tessuti molli della testa, della faccia e del collo
C38.1	Tumore Maligno: Mediastino anteriore	C49.1	Tumore Maligno: Tessuto connettivo e tessuti molli dell'arto superiore, inclusa la spalla
C38.2	Tumore Maligno: Mediastino posteriore	C49.2	Tumore Maligno: Tessuto connettivo e tessuti molli dell'arto inferiore, compresa l'anca
C38.3	Tumore Maligno: Mediastino, parte non specificata	C49.3	Tumore Maligno: Tessuto connettivo e tessuti molli del torace
C38.4	Tumore Maligno: Pleura	C49.4	Tumore Maligno: Tessuto connettivo e tessuti molli dell'addome
C38.8	Tumore Maligno: lesione sconfinante a più zone contigue del cuore, del mediastino e della pleura	C49.5	Tumore Maligno: Tessuto connettivo e tessuti molli della pelvi
C39.0	Tumore Maligno: Vie respiratorie superiori, parte non specificata	C49.6	Tumore Maligno: Tessuto connettivo e tessuti molli del tronco non specificati
C39.8	Tumore Maligno: lesione sconfinante a più zone contigue dell'apparato respiratorio e degli organi intratoracici	C49.8	Tumore Maligno: lesione sconfinante a più zone contigue del tessuto connettivo e dei tessuti molli
C39.9	Tumore Maligno: Sedi mal definite dell'apparato respiratorio		
C40.0	Tumore Maligno: Scapola ed ossa lunghe dell'arto superiore		
C40.1	Tumore Maligno: Ossa corte dell'arto superiore		
C40.2	Tumore Maligno: Ossa lunghe dell'arto inferiore		
C40.3	Tumore Maligno: Ossa corte dell'arto inferiore		



C49.9	Tumore Maligno: Tessuto connettivo e tessuti molli non specificati	C67.9	Tumore Maligno: Vescica non specificata
C50.0	Tumore Maligno: Capezzolo e areola	C68.0	Tumore Maligno: Uretra
C50.1	Tumore Maligno: Parte centrale della mammella	C68.1	Tumore Maligno: Ghiandola parauretrale
C50.2	Tumore Maligno: Quadrante supero-interno della mammella	C68.8	Tumore Maligno: lesione sconfinante a più zone contigue degli organi urinari
C50.3	Tumore Maligno: Quadrante infero-interno della mammella	C68.9	Tumore Maligno: Organo urinario non specificato
C50.4	Tumore Maligno: Quadrante supero-esterno della mammella	C69.0	Tumore Maligno: Congiuntiva
C50.5	Tumore Maligno: Quadrante infero-esterno della mammella	C69.1	Tumore Maligno: Cornea
C50.6	Tumore Maligno: Prolungamento ascellare della mammella	C69.2	Tumore Maligno: Retina
C50.8	Tumore Maligno: lesione sconfinante a più zone contigue della mammella	C69.3	Tumore Maligno: Coroide
C50.9	Tumore Maligno: Mammella non specificata	C69.4	Tumore Maligno: Corpo ciliare
C51.0	Tumore Maligno: Grandi labbra vulvari	C69.5	Tumore Maligno: Ghiandola e dotto lacrimale
C51.1	Tumore Maligno: Piccole labbra vulvari	C69.6	Tumore Maligno: Orbita
C51.2	Tumore Maligno: Clitoride	C69.8	Tumore Maligno: lesione sconfinante a più zone contigue dell'occhio e degli annessi
C51.8	Tumore Maligno: lesione sconfinante a più zone contigue della vulva	C69.9	Tumore Maligno: Occhio non specificato
C51.9	Tumore Maligno: Vulva non specificata	C70.0	Tumore Maligno: Meningi cerebrali
C52	Tumore maligno della vagina	C70.1	Tumore Maligno: Meningi spinali
C53.0	Tumore Maligno: Endocervice	C70.9	Tumore Maligno: Meningi non specificate
C53.1	Tumore Maligno: Esocervice	C71.0	Tumore Maligno: Cervello, eccetto lobi e ventricoli
C53.8	Tumore Maligno: lesione sconfinante a più zone contigue della cervice uterina	C71.1	Tumore Maligno: Lobo frontale
C53.9	Tumore Maligno: Cervice uterina non specificata	C71.2	Tumore Maligno: Lobo temporale
C54.0	Tumore Maligno: Istmo dell'utero	C71.3	Tumore Maligno: Lobo parietale
C54.1	Tumore Maligno: Endometrio	C71.4	Tumore Maligno: Lobo occipitale
C54.2	Tumore Maligno: Miometrio	C71.5	Tumore Maligno: Ventricolo cerebrale
C54.3	Tumore Maligno: Fondo dell'utero	C71.6	Tumore Maligno: Cervelletto
C54.8	Tumore Maligno: lesione sconfinante a più zone contigue del corpo dell'utero	C71.7	Tumore Maligno: Tronco cerebrale
C54.9	Tumore Maligno: Corpo dell'utero non specificato	C71.8	Tumore Maligno: lesione sconfinante a più zone contigue dell'encefalo
C55	Tumore maligno dell'utero, parte non specificata	C71.9	Tumore Maligno: Encefalo non specificato
C56	Tumore maligno dell'ovaio	C72.0	Tumore Maligno: Midollo spinale
C57.0	Tumore Maligno: Tuba di Falloppio	C72.1	Tumore Maligno: Cauda equina
C57.1	Tumore Maligno: Legamento largo	C72.2	Tumore Maligno: Nervo olfattorio
C57.2	Tumore Maligno: Legamento rotondo	C72.3	Tumore Maligno: Nervo ottico
C57.3	Tumore Maligno: Parametrio	C72.4	Tumore Maligno: Nervo statoacustico
C57.4	Tumore Maligno: Annessi uterini non specificati	C72.5	Tumore Maligno: Altri e non specificati nervi cranici
C57.7	Tumore Maligno: Altro organo genitale femminile specificato	C72.8	Tumore Maligno: lesione sconfinante a più zone contigue dell'encefalo e di altre parti del sistema nervoso centrale
C57.8	Tumore Maligno: lesione sconfinante a più zone contigue degli organi genitali femminili	C72.9	Tumore Maligno: Sistema nervoso centrale non specificato
C57.9	Tumore Maligno: Organi genitali femminili non specificati	C73	Tumore maligno della tiroide
C60.0	Tumore Maligno: Prepuzio	C74.0	Tumore Maligno: Corteccia surrenale
C60.1	Tumore Maligno: Glande	C74.1	Tumore Maligno: Midollare surrenale
C60.2	Tumore Maligno: Corpo del pene	C74.9	Tumore Maligno: Ghiandola surrenale non specificata
C60.8	Tumore Maligno: lesione sconfinante a più zone contigue del pene	C75.0	Tumore Maligno: Paratiroidi
C60.9	Tumore Maligno: Pene non specificato	C75.1	Tumore Maligno: Ipofisi
C62.0	Tumore Maligno: Testicolo ritenuto	C75.2	Tumore Maligno: Dotto craniofaringeo (residui di)
C62.1	Tumore Maligno: Testicolo	C75.3	Tumore Maligno: Ghiandola pineale
C62.9	Tumore Maligno: Testicolo non specificato	C75.4	Tumore Maligno: Glomo carotideo
C63.0	Tumore Maligno: Epididimo	C75.5	Tumore Maligno: Glomo aortico ed altri paragangliomi
C63.1	Tumore Maligno: Cordone spermatico	C75.8	Tumore Maligno: Interessamento plurighiandolare non specificato
C63.2	Tumore Maligno: Scroto	C75.9	Tumore Maligno: Ghiandola endocrina non specificata
C63.7	Tumore Maligno: Altri organi genitali maschili specificati	C76.0	Tumore maligno di altra e mal definita sede: Testa, faccia e collo
C63.8	Tumore Maligno: lesione sconfinante a più zone contigue di organi genitali maschili	C76.1	Tumore maligno di altra e mal definita sede: Torace
C63.9	Tumore Maligno: Organi genitali maschili non specificati	C76.2	Tumore maligno di altra e mal definita sede: Addome
C64	Tumore maligno del rene, ad eccezione della pelvi renale	C76.3	Tumore maligno di altra e mal definita sede: Pelvi
C65	Tumore maligno della pelvi renale	C76.4	Tumore maligno di altra e mal definita sede: Arto superiore
C66	Tumore maligno dell'uretere	C76.5	Tumore maligno di altra e mal definita sede: Arto inferiore
C67.0	Tumore Maligno: Trigono vescicale	C76.7	Tumore maligno di altra e mal definita sede: Altre sedi mal definite
C67.1	Tumore Maligno: Cupola vescicale	C76.8	Tumore maligno di altra e mal definita sede: lesione sconfinante a più zone contigue di altre e mal definite sedi
C67.2	Tumore Maligno: Parete laterale della vescica	C77.0	Tumore maligno secondario e non specificato: Linfonodi della testa, della faccia e del collo
C67.3	Tumore Maligno: Parete anteriore della vescica	C77.1	Tumore maligno secondario e non specificato: Linfonodi intratoracici
C67.4	Tumore Maligno: Parete posteriore della vescica	C77.2	Tumore maligno secondario e non specificato: Linfonodi intra-addominali
C67.5	Tumore Maligno: Collo vescicale	C77.3	Tumore maligno secondario e non specificato: Linfonodi ascellari e dell'arto superiore
C67.6	Tumore Maligno: Orifizio ureterale		
C67.7	Tumore Maligno: Uraco		
C67.8	Tumore Maligno: lesione sconfinante a più zone contigue della vescica		

C77.4	Tumore maligno secondario e non specificato: Linfonodi inguinali e dell'arto inferiore	C86.0	Linfoma extranodale a cellule T/NK, di tipo nasale
C77.5	Tumore maligno secondario e non specificato: Linfonodi intrapelvici	C86.1	Linfoma epatosplenico a cellule T
C77.8	Tumore maligno secondario e non specificato: Linfonodi di regioni multiple	C86.2	Linfoma a cellule T di tipo enteropatia
C77.9	Tumore maligno secondario e non specificato: Linfonodi non specificati	C86.3	Linfoma sottocutaneo del pannicolo a cellule T
C78.0	Tumore maligno secondario del polmone	C86.4	Linfoma blastico a cellule NK
C78.1	Tumore maligno secondario del mediastino	C86.5	Linfoma angioimmunoblastico a cellule T
C78.2	Tumore maligno secondario della pleura	C86.6	Proliferazioni primitive cutanee di cellule T CD30-positivo
C78.3	Tumore maligno secondario di altri e non specificati organi dell'apparato respiratorio	C88.00	Macroglobulinemia di Waldenström: Senza menzione di remissione completa
C78.4	Tumore maligno secondario dell'intestino tenue	C88.01	Macroglobulinemia di Waldenström: in remissione completa
C78.5	Tumore maligno secondario del colon e del retto	C88.20	Altre malattie delle catene pesanti: Senza menzione di remissione completa
C78.6	Tumore maligno secondario del retroperitoneo e del peritoneo	C88.21	Altre malattie delle catene pesanti: in remissione completa
C78.7	Tumore maligno secondario del fegato e del dotto biliare intraepatico	C88.30	Malattia immunoproliferativa dell'intestino tenue: Senza menzione di remissione completa
C78.8	Tumore maligno secondario di altri e non specificati organi dell'apparato digerente	C88.31	Malattia immunoproliferativa dell'intestino tenue: in remissione completa
C79.0	Tumore maligno secondario del rene e della pelvi renale	C88.40	Linfoma della zona marginale extranodale a cellule B del tessuto linfoide associato alle mucose [linfoma MALT]: Senza menzione di remissione completa
C79.1	Tumore maligno secondario della vescica e di altri e non specificati organi dell'apparato urinario	C88.41	Linfoma della zona marginale extranodale a cellule B del tessuto linfoide associato alle mucose [linfoma MALT]: in remissione completa
C79.2	Tumore maligno secondario della cute	C88.70	Altre malattie immunoproliferative maligne: Senza menzione di remissione completa
C79.3	Tumore maligno secondario dell'encefalo e delle meningi cerebrali	C88.71	Altre malattie immunoproliferative maligne: in remissione completa
C79.4	Tumore maligno secondario di altre e non specificate parti del sistema nervoso	C88.90	Malattie immunoproliferative maligne, non specificate: Senza menzione di remissione completa
C79.5	Tumore maligno secondario dell'osso e del midollo osseo	C88.91	Malattie immunoproliferative maligne, non specificate: in remissione completa
C79.6	Tumore maligno secondario dell'ovaio	C90.00	Mieloma multiplo: Senza menzione di remissione completa
C79.7	Tumore maligno secondario del surrene	C90.01	Mieloma multiplo: in remissione completa
C79.81	Tumore maligno secondario della mammella	C90.10	Leucemia plasmacellulare: Senza menzione di remissione completa
C79.82	Tumore maligno secondario degli organi genitali	C90.11	Leucemia plasmacellulare: in remissione completa
C79.83	Tumore maligno secondario del pericardio	C90.20	Plasmocitoma extramidollare: Senza menzione di remissione completa
C79.84	Altro tumore maligno secondario del cuore	C90.21	Plasmocitoma extramidollare: in remissione completa
C79.88	Tumore maligno secondario di altre sedi specificate	C90.30	Plasmocitoma solitario: Senza menzione di remissione completa
C81.0	Linfoma di Hodgkin a predominanza linfocitaria nodulare	C90.31	Plasmocitoma solitario: in remissione completa
C81.1	Linfoma di Hodgkin classico sclero-nodulare	C91.00	Leucemia linfoide acuta [LLA]: Senza menzione di remissione completa
C81.2	Linfoma di Hodgkin classico a cellularità mista	C91.01	Leucemia linfoide acuta [LLA]: in remissione completa
C81.3	Linfoma di Hodgkin classico a deplezione linfocitaria	C91.10	Leucemia linfoide cronica a cellule B [LLC]: Senza menzione di remissione completa
C81.4	Linfoma di Hodgkin classico ricco di linfociti	C91.11	Leucemia linfoide cronica a cellule B [LLC]: in remissione completa
C81.7	Altre forme di linfoma di Hodgkin classico	C91.30	Leucemia prolinfocitica a cellule B: Senza menzione di remissione completa
C81.9	Linfoma di Hodgkin non specificato	C91.31	Leucemia prolinfocitica a cellule B: in remissione completa
C82.0	Linfoma follicolare di grado I	C91.40	Leucemia a cellule capellute [hairy cell]: Senza menzione di remissione completa
C82.1	Linfoma non Hodgkin follicolare di grado II	C91.41	Leucemia a cellule capellute [hairy cell]: in remissione completa
C82.2	Linfoma non Hodgkin follicolare di grado III, non specificato	C91.50	Leucemia/linfoma a cellule T dell'adulto (associato a HTLV-1): Senza menzione di remissione completa
C82.3	Linfoma follicolare di grado IIIa	C91.51	Leucemia/linfoma a cellule T dell'adulto (associato a HTLV-1): in remissione completa
C82.4	Linfoma follicolare di grado IIIb	C91.60	Leucemia prolinfocitica a cellule T: Senza menzione di remissione completa
C82.5	Linfoma centrofollicolare diffuso	C91.61	Leucemia prolinfocitica a cellule T: in remissione completa
C82.6	Linfoma centrofollicolare cutaneo	C91.70	Altra leucemia linfoide: Senza menzione di remissione completa
C82.7	Altri tipi di linfoma follicolare	C91.71	Altra leucemia linfoide: in remissione completa
C82.9	Linfoma follicolare non specificato	C91.80	LLA a cellule B mature di tipo Burkitt: Senza menzione di remissione completa
C83.0	Linfoma a piccole cellule B	C91.81	LLA a cellule B mature di tipo Burkitt: in remissione completa
C83.1	Linfoma a cellule mantellari	C91.90	Leucemia linfoide non specificata: Senza menzione di remissione completa
C83.3	Linfoma diffuso a grandi cellule B	C91.91	Leucemia linfoide non specificata: in remissione completa
C83.5	Linfoma linfoblastico	C92.00	Leucemia mieloblastica acuta [LMA]: Senza menzione di remissione completa
C83.7	Linfoma di Burkitt	C92.01	Leucemia mieloblastica acuta [LMA]: in remissione completa
C83.8	Altri linfomi non follicolari		
C83.9	Linfoma non follicolare, non specificato		
C84.0	Micosi fungoide		
C84.1	Sindrome di Sézary		
C84.4	Linfoma a cellule T periferiche, non classificato		
C84.5	Altri linfomi a cellule T/NK mature		
C84.6	Linfoma anaplastico a grandi cellule, ALK-positivo		
C84.7	Linfoma anaplastico a grandi cellule, ALK-negativo		
C84.8	Linfoma cutaneo a cellule T, non specificato		
C84.9	Linfoma a cellule T/NK mature, non specificato		
C85.1	Linfoma a cellule B non specificato		
C85.2	Linfoma mediastinico (timico) a grandi cellule B		
C85.7	Altri tipi specificati di linfoma non Hodgkin		
C85.9	Linfoma non Hodgkin, non specificato		

C92.10	Leucemia mieloide cronica [LMC], BCR/ABL-positiva: Senza menzione di remissione completa	C95.71	Altra leucemia di tipo cellulare non specificato: in remissione completa
C92.11	Leucemia mieloide cronica [LMC], BCR/ABL-positiva: in remissione completa	C95.90	Leucemia non specificata: Senza menzione di remissione completa
C92.20	Leucemia mieloide cronica atipica BCR/ABL-negativa: Senza menzione di remissione completa	C95.91	Leucemia non specificata: in remissione completa
C92.21	Leucemia mieloide cronica atipica BCR/ABL-negativa: in remissione completa	C96.0	Istiocitosi a cellule di Langerhans multifocale e multisistemica (disseminata)[malattia di Letterer-Siwe]
C92.30	Sarcoma mieloide: Senza menzione di remissione completa	C96.2	Tumore mastocitico maligno
C92.31	Sarcoma mieloide: in remissione completa	C96.4	Sarcoma a cellule dendritiche (cellule accessorie)
C92.40	Leucemia acuta promielocitica [LAP]: Senza menzione di remissione completa	C96.7	Altro tumore maligno specificato del tessuto linfoide, ematopoietico e tessuti correlati
C92.41	Leucemia acuta promielocitica [LAP]: in remissione completa	C96.8	Sarcoma istiocitico
C92.50	Leucemia acuta mielomonocitica: Senza menzione di remissione completa	C96.9	Tumore maligno del tessuto linfoide, ematopoietico e tessuti correlati non specificato
C92.51	Leucemia acuta mielomonocitica: in remissione completa	C97	Tumori maligni di sedi indipendenti multiple (primitive)
C92.60	Leucemia mieloide acuta con anomalia 11q23: Senza menzione di remissione completa	D10.0	Tumore benigno: Labbro
C92.61	Leucemia mieloide acuta con anomalia 11q23: in remissione completa	D10.1	Tumore benigno: Lingua
C92.70	Altra leucemia mieloide: Senza menzione di remissione completa	D10.2	Tumore benigno: Pavimento della bocca
C92.71	Altra leucemia mieloide: in remissione completa	D10.3	Tumore benigno: Altre e non specificate parti della bocca
C92.80	Leucemia mieloide acuta con displasia multilineare: Senza menzione di remissione completa	D10.5	Tumore benigno: Altre parti dell'orofaringe
C92.81	Leucemia mieloide acuta con displasia multilineare: in remissione completa	D10.6	Tumore benigno: Rinofaringe
C92.90	Leucemia mieloide non specificata: Senza menzione di remissione completa	D10.7	Tumore benigno: Ipofaringe
C92.91	Leucemia mieloide non specificata: in remissione completa	D10.9	Tumore benigno: Faringe non specificata
C93.00	Leucemia acuta monoblastica/monocitica: Senza menzione di remissione completa	D11.0	Tumore benigno: Parotide
C93.01	Leucemia acuta monoblastica/monocitica: in remissione completa	D11.7	Tumore benigno: Altre ghiandole salivari maggiori
C93.10	Leucemia mielomonocitica cronica: Senza menzione di remissione completa	D11.9	Tumore benigno: Ghiandola salivare maggiore, non specificata
C93.11	Leucemia mielomonocitica cronica: in remissione completa	D12.0	Tumore benigno: Cieco
C93.30	Leucemia mielomonocitica giovanile: Senza menzione di remissione completa	D12.1	Tumore benigno: Appendice (vermiforme)
C93.31	Leucemia mielomonocitica giovanile: in remissione completa	D12.2	Tumore benigno: Colon ascendente
C93.70	Altra leucemia monocitica: Senza menzione di remissione completa	D12.3	Tumore benigno: Colon trasverso
C93.71	Altra leucemia monocitica: in remissione completa	D12.4	Tumore benigno: Colon discendente
C93.90	Leucemia monocitica non specificata: Senza menzione di remissione completa	D12.5	Tumore benigno: Sigma
C93.91	Leucemia monocitica non specificata: in remissione completa	D12.6	Tumore benigno: Colon non specificato
C94.00	Leucemia eritroide acuta: Senza menzione di remissione completa	D12.7	Tumore benigno: Giunzione retto-sigmoidea
C94.01	Leucemia eritroide acuta: in remissione completa	D12.8	Tumore benigno: Retto
C94.20	Leucemia acuta megacarioblastica: Senza menzione di remissione completa	D12.9	Tumore benigno: Ano e canale anale
C94.21	Leucemia acuta megacarioblastica: in remissione completa	D13.0	Tumore benigno: Esofago
C94.30	Leucemia mastocellulare: Senza menzione di remissione completa	D13.1	Tumore benigno: Stomaco
C94.31	Leucemia mastocellulare: in remissione completa	D13.2	Tumore benigno: Duodeno
C94.40	Panmielosi acuta con mielofibrosi: Senza menzione di remissione completa	D13.3	Tumore benigno: Altre e non specificate parti dell'intestino tenue
C94.41	Panmielosi acuta con mielofibrosi: in remissione completa	D13.4	Tumore benigno: Fegato
C94.60	Malattia mielodisplastica e mieloproliferativa, non classificabile: Senza menzione di remissione completa	D13.5	Tumore benigno: Dotti biliari extraepatici
C94.61	Malattia mielodisplastica e mieloproliferativa, non classificabile: in remissione completa	D13.6	Tumore benigno: Pancreas
C94.70	Altre leucemie specificate: Senza menzione di remissione completa	D13.7	Tumore benigno: Pancreas endocrino
C94.71	Altre leucemie specificate: in remissione completa	D13.9	Tumore benigno: Sedi maldefinite dell'apparato digerente
C95.00	Leucemia acuta di tipo cellulare non specificato: Senza menzione di remissione completa	D14.0	Tumore benigno: Orecchio medio, cavità nasale e seni paranasali
C95.01	Leucemia acuta di tipo cellulare non specificato: in remissione completa	D14.1	Tumore benigno: Laringe
C95.70	Altra leucemia di tipo cellulare non specificato: Senza menzione di remissione completa	D14.2	Tumore benigno: Trachea
C95.71	Altra leucemia di tipo cellulare non specificato: in remissione completa	D14.3	Tumore benigno: Bronchi e polmone
C95.90	Leucemia non specificata: Senza menzione di remissione completa	D14.4	Tumore benigno: Apparato respiratorio non specificato
C95.91	Leucemia non specificata: in remissione completa	D15.0	Tumore benigno: Timo
C96.0	Istiocitosi a cellule di Langerhans multifocale e multisistemica (disseminata)[malattia di Letterer-Siwe]	D15.1	Tumore benigno: Cuore
C96.2	Tumore mastocitico maligno	D15.2	Tumore benigno: Mediastino
C96.4	Sarcoma a cellule dendritiche (cellule accessorie)	D15.7	Tumore benigno: Altri organi intratoracici specificati
C96.7	Altro tumore maligno specificato del tessuto linfoide, ematopoietico e tessuti correlati	D15.9	Tumore benigno: Organi intratoracici non specificati
C96.8	Sarcoma istiocitico	D16.0	Tumore benigno: Scapola e ossa lunghe dell'arto superiore
C96.9	Tumore maligno del tessuto linfoide, ematopoietico e tessuti correlati non specificato	D16.1	Tumore benigno: Ossa corte dell'arto superiore
C97	Tumori maligni di sedi indipendenti multiple (primitive)	D16.2	Tumore benigno: Ossa lunghe dell'arto inferiore
D10.0	Tumore benigno: Labbro	D16.3	Tumore benigno: Ossa corte dell'arto inferiore
D10.1	Tumore benigno: Lingua	D16.41	Tumore benigno dell'osso e della cartilagine articolare: Craniofacciale
D10.2	Tumore benigno: Pavimento della bocca	D16.42	Tumore benigno dell'osso e della cartilagine articolare: Mascello-facciale
D10.3	Tumore benigno: Altre e non specificate parti della bocca	D16.5	Tumore benigno: Mandibola
D10.5	Tumore benigno: Altre parti dell'orofaringe	D16.6	Tumore benigno: Colonna vertebrale
D10.6	Tumore benigno: Rinofaringe	D16.70	Tumore benigno: Costole
D10.7	Tumore benigno: Ipofaringe	D16.71	Tumore benigno: Sterno
D10.9	Tumore benigno: Faringe non specificata	D16.72	Tumore benigno: Clavicola
D11.0	Tumore benigno: Parotide	D16.8	Tumore benigno: Ossa della pelvi, sacro e coccige
D11.7	Tumore benigno: Altre ghiandole salivari maggiori	D16.9	Tumore benigno: Ossa e cartilagine articolare non specificati
D11.9	Tumore benigno: Ghiandola salivare maggiore, non specificata		
D12.0	Tumore benigno: Cieco		
D12.1	Tumore benigno: Appendice (vermiforme)		
D12.2	Tumore benigno: Colon ascendente		
D12.3	Tumore benigno: Colon trasverso		
D12.4	Tumore benigno: Colon discendente		
D12.5	Tumore benigno: Sigma		
D12.6	Tumore benigno: Colon non specificato		
D12.7	Tumore benigno: Giunzione retto-sigmoidea		
D12.8	Tumore benigno: Retto		
D12.9	Tumore benigno: Ano e canale anale		
D13.0	Tumore benigno: Esofago		
D13.1	Tumore benigno: Stomaco		
D13.2	Tumore benigno: Duodeno		
D13.3	Tumore benigno: Altre e non specificate parti dell'intestino tenue		
D13.4	Tumore benigno: Fegato		
D13.5	Tumore benigno: Dotti biliari extraepatici		
D13.6	Tumore benigno: Pancreas		
D13.7	Tumore benigno: Pancreas endocrino		
D13.9	Tumore benigno: Sedi maldefinite dell'apparato digerente		
D14.0	Tumore benigno: Orecchio medio, cavità nasale e seni paranasali		
D14.1	Tumore benigno: Laringe		
D14.2	Tumore benigno: Trachea		
D14.3	Tumore benigno: Bronchi e polmone		
D14.4	Tumore benigno: Apparato respiratorio non specificato		
D15.0	Tumore benigno: Timo		
D15.1	Tumore benigno: Cuore		
D15.2	Tumore benigno: Mediastino		
D15.7	Tumore benigno: Altri organi intratoracici specificati		
D15.9	Tumore benigno: Organi intratoracici non specificati		
D16.0	Tumore benigno: Scapola e ossa lunghe dell'arto superiore		
D16.1	Tumore benigno: Ossa corte dell'arto superiore		
D16.2	Tumore benigno: Ossa lunghe dell'arto inferiore		
D16.3	Tumore benigno: Ossa corte dell'arto inferiore		
D16.41	Tumore benigno dell'osso e della cartilagine articolare: Craniofacciale		
D16.42	Tumore benigno dell'osso e della cartilagine articolare: Mascello-facciale		
D16.5	Tumore benigno: Mandibola		
D16.6	Tumore benigno: Colonna vertebrale		
D16.70	Tumore benigno: Costole		
D16.71	Tumore benigno: Sterno		
D16.72	Tumore benigno: Clavicola		
D16.8	Tumore benigno: Ossa della pelvi, sacro e coccige		
D16.9	Tumore benigno: Ossa e cartilagine articolare non specificati		

D18.00	Emangioma di qualsiasi sede: sede non specificata	D33.7	Tumore benigno: Altre parti specificate del sistema nervoso centrale
D18.10	Linfangioma di qualsiasi sede: Igroma cistico del collo	D33.9	Tumore benigno: Sistema nervoso centrale non specificato
D18.11	Linfangioma di qualsiasi sede: ascella	D34	Tumore benigno della tiroide
D18.12	Linfangioma di qualsiasi sede: inguinale	D35.0	Tumore benigno: Surrene
D18.13	Linfangioma di qualsiasi sede: retroperitoneale	D35.1	Tumore benigno: Paratiroidi
D18.18	Linfangioma di qualsiasi sede: altre sedi	D35.2	Tumore benigno: Ipofisi
D18.19	Linfangioma di qualsiasi sede: sede non specificata	D35.3	Tumore benigno: Canale craniofaringeo
D19.0	Tumore benigno: Tessuto mesoteliale della pleura	D35.4	Tumore benigno: Ghiandola pineale
D19.1	Tumore benigno: Tessuto mesoteliale del peritoneo	D35.5	Tumore benigno: Glomo carotideo
D19.7	Tumore benigno: Tessuto mesoteliale di altre sedi	D35.6	Tumore benigno: Glomo aortico ed altri paragangli
D19.9	Tumore benigno: Tessuto mesoteliale non specificato	D35.7	Tumore benigno: Altre ghiandole endocrine specificate
D20.0	Tumore benigno: Retroperitoneo	D35.8	Tumore benigno: Interessamento plurighiandolare
D20.1	Tumore benigno: Peritoneo	D35.9	Tumore benigno: Ghiandola endocrina non specificata
D21.0	Tumore benigno: Connettivo ed altri tessuti molli della testa, faccia e collo	D36.0	Tumore benigno: Linfonodi
D21.1	Tumore benigno: Connettivo ed altri tessuti molli dell'arto superiore, inclusa la spalla	D36.1	Tumore benigno: Nervi periferici e sistema nervoso autonomo
D21.2	Tumore benigno: Connettivo ed altri tessuti molli dell'arto inferiore, inclusa l'anca	D36.7	Tumore benigno: Altre sedi specificate
D21.3	Tumore benigno: Connettivo ed altri tessuti molli del torace	D36.9	Tumore benigno di sede non specificata
D21.4	Tumore benigno: Connettivo ed altri tessuti molli dell'addome	D37.0	Tumori di comportamento incerto o sconosciuto: Labbra, cavità orale e faringe
D21.5	Tumore benigno: Connettivo ed altri tessuti molli della pelvi	D37.1	Tumori di comportamento incerto o sconosciuto: Stomaco
D21.6	Tumore benigno: Connettivo ed altri tessuti molli del tronco non specificati	D37.2	Tumori di comportamento incerto o sconosciuto: Intestino tenue
D21.9	Tumore benigno: Connettivo ed altri tessuti molli non specificati	D37.3	Tumori di comportamento incerto o sconosciuto: Appendice
D24	Tumore benigno della mammella	D37.4	Tumori di comportamento incerto o sconosciuto: Colon
D25.0	Leiomioma sottomucoso dell'utero	D37.5	Tumori di comportamento incerto o sconosciuto: Retto
D25.1	Leiomioma intramurale dell'utero	D37.6	Tumori di comportamento incerto o sconosciuto: Fegato, colecisti e dotti biliari
D25.2	Leiomioma sottosieroso dell'utero	D37.70	Pancreas
D25.9	Leiomioma dell'utero non specificato	D37.78	Altri organi dell'apparato digerente
D26.0	Other benign neoplasm: Cervice uterina	D37.9	Tumori di comportamento incerto o sconosciuto: Organi dell'apparato digerente non specificati
D26.1	Other benign neoplasm: Corpo dell'utero	D38.0	Tumori di comportamento incerto o sconosciuto: Laringe
D26.9	Atri tumori benigni: Utero non specificato	D38.1	Tumori di comportamento incerto o sconosciuto: Trachea, bronchi e polmone
D27	Tumore benigno dell'ovaio	D38.2	Tumori di comportamento incerto o sconosciuto: Pleura
D28.0	Tumore benigno: Vulva	D38.3	Tumori di comportamento incerto o sconosciuto: Mediastino
D28.1	Tumore benigno: Vagina	D38.4	Tumori di comportamento incerto o sconosciuto: Timo
D28.2	Tumore benigno: Tube e legamenti uterini	D38.5	Tumori di comportamento incerto o sconosciuto: Altri organi dell'apparato respiratorio
D28.7	Tumore benigno: Altri organi genitali femminili specificati	D38.6	Tumori di comportamento incerto o sconosciuto: Organo dell'apparato respiratorio non specificato
D28.9	Tumore benigno: Organi genitali femminili non specificati	D39.0	Tumori di comportamento incerto o sconosciuto: Utero
D29.0	Tumore benigno: Pene	D39.1	Tumori di comportamento incerto o sconosciuto: Ovaio
D29.1	Tumore benigno: Prostata	D39.2	Tumori di comportamento incerto o sconosciuto: Placenta
D29.2	Tumore benigno: Testicolo	D39.7	Tumori di comportamento incerto o sconosciuto: Altri organi genitali femminili
D29.3	Tumore benigno: Epididimo	D39.9	Tumori di comportamento incerto o sconosciuto: Organo genitale femminile non specificato
D29.4	Tumore benigno: Scroto	D40.0	Tumori di comportamento incerto o sconosciuto: Prostata
D29.7	Tumore benigno: Altri organi genitali maschili	D40.1	Tumori di comportamento incerto o sconosciuto: Testicolo
D29.9	Tumore benigno: Organi genitali maschili non specificati	D40.7	Tumori di comportamento incerto o sconosciuto: Altri organi genitali maschili
D30.0	Tumore benigno: Rene	D40.9	Tumori di comportamento incerto o sconosciuto: Organo genitale maschile non specificato
D30.1	Tumore benigno: Pelvi renale	D41.0	Tumori di comportamento incerto o sconosciuto: Rene
D30.2	Tumore benigno: Uretere	D41.1	Tumori di comportamento incerto o sconosciuto: Pelvi renale
D30.3	Tumore benigno: Vescica	D41.2	Tumori di comportamento incerto o sconosciuto: Uretere
D30.4	Tumore benigno: Uretra	D41.3	Tumori di comportamento incerto o sconosciuto: Uretra
D30.7	Tumore benigno: Altri organi urinari	D41.4	Tumori di comportamento incerto o sconosciuto: Vescica
D30.9	Tumore benigno: Organi urinari non specificati	D41.7	Tumori di comportamento incerto o sconosciuto: Altri organi urinari
D31.0	Tumore benigno: Congiuntiva	D41.9	Tumori di comportamento incerto o sconosciuto: Organo urinario non specificato
D31.1	Tumore benigno: Cornea	D42.0	Tumori di comportamento incerto o sconosciuto: Meningi cerebrali
D31.2	Tumore benigno: Retina	D42.1	Tumori di comportamento incerto o sconosciuto: Meningi spinali
D31.3	Tumore benigno: Coroide	D42.9	Tumori di comportamento incerto o sconosciuto: Meningi non specificate
D31.4	Tumore benigno: Corpo ciliare	D43.0	Tumori di comportamento incerto o sconosciuto: Encefalo, sovratentoriale
D31.5	Tumore benigno: Ghiandola e dotti lacrimali		
D31.6	Tumore benigno: Orbita non specificata		
D31.9	Tumore benigno: Occhio non specificato		
D32.0	Tumore benigno: Meningi cerebrali		
D32.1	Tumore benigno: Meningi spinali		
D32.9	Tumore benigno: Meningi non specificate		
D33.0	Tumore benigno: Encefalo, sovratentoriale		
D33.1	Tumore benigno: Encefalo, sottotentoriale		
D33.2	Tumore benigno: Encefalo non specificato		
D33.3	Tumore benigno: Nervi cranici		
D33.4	Tumore benigno: Midollo spinale		

D43.1	Tumori di comportamento incerto o sconosciuto: Encefalo, sottotentoriale	D61.3	Anemia aplastica idiopatica
D43.2	Tumori di comportamento incerto o sconosciuto: Encefalo non specificato	D61.8	Altre anemie aplastiche specificate
D43.3	Tumori di comportamento incerto o sconosciuto: Nervi cranici	D61.9	Anemia aplastica non specificata
D43.4	Tumori di comportamento incerto o sconosciuto: Midollo spinale	D64.0	Anemia sideroblastica ereditaria
D43.7	Tumori di comportamento incerto o sconosciuto: Altre parti del sistema nervoso centrale	D64.1	Anemia sideroblastica secondaria, da malattia
D43.9	Tumori di comportamento incerto o sconosciuto: Sistema nervoso centrale non specificato	D64.2	Anemia sideroblastica secondaria, da farmaci e tossine
D44.0	Tumori di comportamento incerto o sconosciuto: Tiroide	D64.3	Altre anemie sideroblastiche
D44.1	Tumori di comportamento incerto o sconosciuto: Surrene	D66	Deficit ereditario del fattore VIII
D44.2	Tumori di comportamento incerto o sconosciuto: Paratiroidi	D67	Deficit ereditario del fattore IX
D44.3	Tumori di comportamento incerto o sconosciuto: Ipofisi	D68.0	Malattia di Von Willebrand
D44.4	Tumori di comportamento incerto o sconosciuto: Canale craniofaringeo	D68.1	Deficit ereditario del fattore XI
D44.5	Tumori di comportamento incerto o sconosciuto: Ghiandola pineale	D68.2	Deficit ereditario di altri fattori della coagulazione
D44.6	Tumori di comportamento incerto o sconosciuto: Glomo carotideo	D68.30	Diatesi emorragica da anticoagulanti
D44.7	Tumori di comportamento incerto o sconosciuto: Glomo aortico ed altri paragangli	D68.31	Diatesi emorragica da proliferazione di anticorpi contro il fattore VIII
D44.9	Tumori di comportamento incerto o sconosciuto: Ghiandola endocrina non specificata	D68.32	Diatesi emorragica da proliferazione di anticorpi contro altri fattori della coagulazione
D45	Policitemia vera	D68.38	Altra diatesi emorragica da altri anticorpi non specificati
D46.0	Anemia refrattaria senza sideroblasti ad anello, così definita	D69.9	Condizioni emorragiche non specificate
D46.1	Anemia refrattaria con sideroblasti ad anello	D70.0	Agranulocitosi e neutropenia congenita
D46.2	Anemia refrattaria con eccesso di blasti	D70.10	Agranulocitosi indotta da farmaci: Fase critica meno di 4 giorni
D46.4	Anemia refrattaria non specificata	D70.11	Agranulocitosi indotta da farmaci: Fase critica da 10 a meno di 20 giorni
D46.5	Anemia refrattaria con displasia multilineare	D70.12	Agranulocitosi indotta da farmaci: Fase critica 20 e più giorni
D46.6	Sindrome mielodisplastica con anomalia cromosomica del(5q) isolata	D70.13	Agranulocitosi indotta da farmaci: Fase critica da 4 a meno di 7 giorni
D46.7	Altre sindromi mielodisplastiche	D70.14	Agranulocitosi indotta da farmaci: Fase critica da 7 a meno di 10 giorni
D46.9	Sindrome mielodisplastica non specificata	D70.18	Altre forme di agranulocitosi e neutropenia indotta da farmaci
D47.0	Tumori di comportamento incerto o sconosciuto di istiociti e mastociti	D70.19	Agranulocitosi e neutropenia indotta da farmaci, non specificata
D47.1	Malattia mieloproliferativa cronica	D70.3	Altra agranulocitosi
D47.2	Gammopatia monoclonale di significato incerto (MGUS)	D70.5	Neutropenia ciclica
D47.3	Trombocitemia essenziale (emorragica)	D70.6	Altra neutropenia
D47.4	Osteomielfibrosi	D70.7	Neutropenia non specificata
D47.5	Leucemia eosinofila cronica [sindrome ipereosinofila]	D80.0	Ipgammaglobulinemia ereditaria
D47.7	Altri tumori specificati di comportamento incerto o sconosciuto del tessuto linfatico, ematopoietico e dei tessuti correlati	D80.2	Deficit selettivo di immunoglobuline A [IgA]
D47.9	Tumore di comportamento incerto o sconosciuto del tessuto linfatico, ematopoietico e tessuti correlati	D80.3	Deficit selettivo di sottoclassi delle immunoglobuline G [IgG]
D48.0	Tumori di comportamento incerto o sconosciuto: Ossa e cartilagine articolare	D80.4	Deficit selettivo di immunoglobuline M [IgM]
D48.1	Tumori di comportamento incerto o sconosciuto: Connettivo ed altri tessuti molli	D80.5	Immunodeficienza con aumento delle immunoglobuline M [IgM]
D48.2	Tumori di comportamento incerto o sconosciuto: Nervi periferici e sistema nervoso autonomo	D81.0	Immunodeficienza combinata grave [SCID] con disgenesia reticolare
D48.3	Tumori di comportamento incerto o sconosciuto: Retroperitoneo	D81.1	Immunodeficienza combinata grave [SCID] con numero basso di linfociti T e B
D48.4	Tumori di comportamento incerto o sconosciuto: Peritoneo	D81.2	Immunodeficienza combinata grave [SCID] con ridotto o normale numero di linfociti B
D48.5	Tumori di comportamento incerto o sconosciuto: Cute	D81.3	Deficit di adenosina deaminasi [ADA]
D48.6	Tumori di comportamento incerto o sconosciuto: Mammella	D81.4	Sindrome di Nezelof
D48.7	Tumori di comportamento incerto o sconosciuto: Altre sedi specificate	D81.5	Deficit di purina-neucleoside fosforilasi [PNP]
D48.9	Tumore di comportamento incerto o sconosciuto non specificato	D81.6	Deficit del complesso maggiore di istocompatibilità di classe I
D55.0	Anemia da deficit di Glucosio-6-Fosfato Deidrogenasi [G-6-PD]	D81.7	Deficit del complesso maggiore di istocompatibilità di classe II
D55.1	Anemia dovuta ad altri disturbi del metabolismo del glutazione	D81.8	Altre immunodeficienze combinate
D57.0	Anemia drepanocitica con crisi	D81.9	Immunodeficienza combinata non specificata
D59.3	Sindrome emolitica-uremica	D82.0	Sindrome di Wiskott-Aldrich
D60.0	Aplasia pura acquisita cronica della serie rossa	D82.1	Sindrome di Di George
D60.1	Aplasia pura acquisita transitoria della serie rossa	D83.0	Immunodeficienza comune variabile con prevalente difetto quantitativo e funzionale dei linfociti B
D60.8	Altre aplasie pure acquisite della serie rossa	D83.1	Immunodeficienza comune variabile con prevalenti difetti dei linfociti T immunoregolatori
D60.9	Aplasia pura acquisita della serie rossa non specificata	D83.2	Immunodeficienza comune variabile con autoanticorpi contro i linfociti B o T
D61.0	Anemia aplastica costituzionale	D83.8	Altre immunodeficienze comuni variabili
D61.10	Anemia aplastica da citostatici	D83.9	Immunodeficienza comune variabile non specificata
D61.18	Altra anemia aplastica indotta da farmaci	D89.0	Ipergammaglobulinemia policlonale
D61.19	Anemia aplastica indotta da farmaci, non specificata	D89.1	Crioglobulinemia
D61.2	Anemia aplastica da altri agenti esterni	E00.0	Sindrome da carenza di iodio congenita di tipo neurologico
		E00.1	Sindrome da carenza di iodio congenita di tipo mixedematoso
		E00.2	Sindrome da carenza di iodio congenita di tipo misto
		E00.9	Sindrome da carenza di iodio congenita non specificata
		E01.8	Altri disturbi tiroidei da carenza di iodio e condizioni morbose correlate
		E02	Ipotiroidismo subclinico da carenza di iodio

E03.0	Ipotiroidismo congenito con gozzo diffuso	E83.0	Disturbi del metabolismo del rame
E03.1	Ipotiroidismo congenito senza gozzo	E84.0	Fibrosi cistica con manifestazioni polmonari
E03.5	Coma mixedematoso	E84.1	Fibrosi cistica con manifestazioni intestinali
E06.0	Tiroidite acuta	E84.80	Fibrosi cistica con manifestazioni polmonari e intestinali
E06.4	Tiroidite da farmaci	E84.87	Fibrosi cistica con molteplici altre manifestazioni
E07.1	Gozzo disormonogenico	E84.88	Fibrosi cistica con altre manifestazioni
E15	Coma ipoglicemico non diabetico	E84.9	Fibrosi cistica non specificata
E20.0	Ipoparatiroidismo idiopatico	E88.1	Lipodistrofia non classificata altrove
E20.8	Altro ipoparatiroidismo	E89.2	Ipoparatiroidismo iatrogeno
E20.9	Ipoparatiroidismo non specificato	E89.6	Ipofunzione cortico- (midollo-)surrenalica iatrogena
E23.2	Diabete insipido	F02.4	Demenza nell'infezione da virus dell'immunodeficienza umana [H.I.V.] {B22}
E25.00	Deficit di 21-idrossilasi [AGS tipo 3], forma classica	F19.3	Disturbi psichici e comportamentali dovuti all'uso di sostanze psicoattive multiple e all'uso di altre sostanze psicoattive: Sindrome da astinenza
E25.01	Deficit di 21-idrossilasi [AGS tipo 3], forma tardiva	F82.0	Disturbo evolutivo specifico della funzione grosso-motoria
E25.08	Altre sindromi congenite adrenogenitali associate a deficit enzimatici	F82.1	Disturbo evolutivo specifico della motricità fine e della grafomotricità
E25.09	Sindrome congenita adrenogenitale associata a deficit enzimatici, non specificata	F82.2	Disturbo evolutivo specifico della motricità orale
E25.8	Altre sindromi adrenogenitali	F82.9	Disturbo evolutivo specifico della funzione motoria, non specificato
E25.9	Sindrome adrenogenitale non specificata	F83	Disturbo evolutivo specifico misto
E27.0	Altra iperattività adrenocorticale	G00.0	Meningite da Haemophilus
E27.1	Insufficienza adrenocorticale primitiva	G00.1	Meningite da Pneumococco
E27.2	Crisi addisoniana	G00.2	Meningite da Streptococco
E27.3	Insufficienza adrenocorticale da farmaci	G00.3	Meningite da Stafilococco
E27.4	Altra e non specificata insufficienza adrenocorticale	G00.8	Altre meningiti batteriche
E27.5	Iperfunzione della midollare del surrene	G00.9	Meningite batterica non specificata
E27.8	Altri disturbi specificati della ghiandola surrenale	G01	Meningite in malattie batteriche classificate altrove
E29.0	Iperfunzione testicolare	G02.0	Meningite in malattie virali classificate altrove
E32.1	Ascesso timico	G02.1	Meningite in micosi
E34.3	Nanismo non classificato altrove	G02.8	Meningite in altre malattie infettive e parassitarie specificate classificate altrove
E35.1	Disturbi del surrene in malattie classificate altrove	G03.0	Meningite non piogenica
E46	Malnutrizione proteico-energetica non specificata	G03.1	Meningite cronica
E70.0	Fenilchetonuria classica	G03.2	Meningite ricorrente benigna [di Mollaret]
E70.1	Altre iperfenilalaninemie	G03.8	Meningite dovuta ad altre cause specificate
E70.2	Disturbi del metabolismo della tirosina	G03.9	Meningite non precisata
E70.3	Albinismo	G05.0	Encefalite, mielite ed encefalomielite in malattie batteriche classificate altrove
E70.8	Altri disturbi del metabolismo degli aminoacidi aromatici	G05.1	Encefalite, mielite ed encefalomielite in malattie virali classificate altrove
E70.9	Disturbo del metabolismo degli aminoacidi aromatici non specificato	G05.2	Encefalite, mielite ed encefalomielite in altre malattie infettive e parassitarie classificate altrove
E71.0	Malattia delle urine a sciroppo d'acero	G05.8	Encefalite, mielite ed encefalomielite in altre malattie classificate altrove
E71.1	Altri disturbi del metabolismo degli aminoacidi a catena ramificata	G06.0	Ascesso e granuloma intracranici
E71.2	Disturbo del metabolismo degli aminoacidi a catena ramificata non specificato	G06.1	Ascesso e granuloma intrarachidiani
E72.0	Disturbi del trasporto degli aminoacidi	G06.2	Ascesso extradurale e subdurale non specificati
E72.1	Disturbi del metabolismo degli aminoacidi contenenti zolfo	G07	Ascessi e granulomi intracranici ed intrarachidiani in malattie classificate altrove
E72.2	Disturbi del metabolismo del ciclo dell'urea	G08	Flebite e tromboflebite intracraniche ed intrarachidiane
E72.3	Disturbi del metabolismo della lisina e idrossilisina	G12.0	Atrofia muscolare spinale infantile tipo I [Werdnig-Hoffman]
E72.4	Disturbi del metabolismo dell'ornitina	G12.1	Altre atrofie muscolari spinali ereditarie
E72.5	Disturbi del metabolismo della glicina	G12.8	Altre atrofie muscolari spinali e sindromi correlate
E72.8	Altri disturbi specificati del metabolismo degli aminoacidi	G12.9	Atrofia muscolare spinale S.A.I.
E72.9	Disturbo del metabolismo degli aminoacidi non specificato	G40.1	Epilessia e sindromi epilettiche sintomatiche, definite per localizzazione (focale) (parziale), con crisi parziali semplici
E74.0	Malattia da accumulo di glicogeno (glicogenosi)	G40.3	Epilessia e sindromi epilettiche generalizzate idiopatiche
E74.1	Disturbi del metabolismo del fruttosio	G51.0	Paralisi facciale [di Bell]
E74.2	Disturbi del metabolismo del galattosio	G52.7	Disturbi di più nervi cranici
E76.0	Mucopolisaccaridosi, tipo I	G53.1	Paralisi multiple di nervi cranici in malattie infettive e parassitarie classificate altrove {A00-B99}
E76.1	Mucopolisaccaridosi, tipo II	G53.2	Paralisi multiple di nervi cranici nella sarcoidosi {D86.8}
E76.2	Altre mucopolisaccaridosi	G53.3	Paralisi multiple di nervi cranici in malattie neoplastiche {C00-D48}
E76.3	Mucopolisaccaridosi non specificata	G54.1	Disturbi del plesso lombosacrale
E76.8	Altri disturbi del metabolismo dei glicosaminoglicani	G55.1	Compressioni delle radici nervose e dei plessi in disturbi dei dischi intervertebrali {M50-M51}
E76.9	Disturbo del metabolismo dei glicosaminoglicani non specificato	G55.2	Compressioni delle radici nervose e dei plessi in spondilosi {M47.-}
E78.6	Deficit lipoproteico		
E78.9	Disturbo del metabolismo delle lipoproteine non specificato		
E79.0	Iperuricemia senza segni di artrite acuta infiammatoria e tofacea		
E79.1	Sindrome di Lesch-Nyhan		
E79.8	Altri disturbi del metabolismo purinico e pirimidinico		
E79.9	Disturbo del metabolismo purinico e pirimidinico non specificato		
E80.0	Porfiria eritropoietica ereditaria		
E80.1	Porfiria cutanea tardiva		
E80.2	Altra porfiria		
E80.6	Altri disturbi del metabolismo bilirubinico		

G70.0	Miastenia grave	I27.0	Iperensione polmonare primitiva
G70.2	Miastenia congenita e dello sviluppo	I27.1	Cardiopatía da cifoscoliosi
G70.8	Altri disturbi neuromuscolari specificati	I27.20	Iperensione polmonare su tromboembolia cronica
G71.0	Distrofia muscolare	I27.28	Altre forme specificate di ipertensione polmonare secondaria
G71.1	Disturbi miotonici	I27.8	Altra forma specificata di cuore polmonare
G71.2	Miopatie congenite	I27.9	Cuore polmonare non specificato
G71.9	Malattie primitive dei muscoli non specificate	I30.0	Pericardite idiopatica acuta, non specifica
G82.30	Tetraparesi e tetraplegia flaccida: Lesione midollare spinale completa acuta di origine non traumatica	I30.1	Pericardite infettiva
G82.32	Tetraparesi e tetraplegia flaccida: Lesione midollare spinale completa cronica	I30.8	Altre forme di pericardite acuta
G82.39	Tetraparesi e tetraplegia flaccida: non specificata	I30.9	Pericardite acuta non specificata
G82.40	Tetraparesi e tetraplegia spastica: Lesione midollare spinale completa acuta di origine non traumatica	I31.2	Emopericardio non classificato altrove
G82.42	Tetraparesi e tetraplegia spastica: Lesione midollare spinale completa cronica	I31.3	Versamento pericardico (non infiammatorio)
G82.49	Tetraparesi e tetraplegia spastica: non specificata	I31.8	Altre malattie specificate del pericardio
G82.50	Tetraparesi e tetraplegia non specificata: Lesione midollare spinale completa acuta di origine non traumatica	I31.9	Malattia del pericardio non specificata
G82.52	Tetraparesi e tetraplegia non specificata: Lesione midollare spinale completa cronica	I32.0	Pericardite in malattie batteriche classificate altrove
G82.59	Tetraparesi e tetraplegia non specificata: non specificata	I32.1	Pericardite in altre malattie infettive e parassitarie classificate altrove
G83.0	Diparesi e diplegia degli arti superiori	I32.8	Pericardite in altre malattie classificate altrove
G83.1	Monoparesi e monoplegia di arto inferiore	I33.0	Endocardite infettiva acuta e subacuta
G83.2	Monoparesi e monoplegia dell'arto superiore	I33.9	Endocardite acuta non specificata
G83.3	Monoparesi e monoplegia non specificata	I37.0	Stenosi della valvola polmonare
G83.40	Sindrome della cauda equina completa	I39.0	Disturbi della valvola mitralica in malattie classificate altrove
G83.41	Sindrome della cauda equina incompleta	I39.1	Disturbi della valvola aortica in malattie classificate altrove
G83.49	Sindrome della cauda equina, non specificata	I39.2	Disturbi della valvola tricuspide in malattie classificate altrove
G91.1	Iidrocefalo ostruttivo	I39.3	Disturbi della valvola polmonare in malattie classificate altrove
G91.20	Iidrocefalo normoteso idiopatico	I39.4	Disturbi valvolari multipli in malattie classificate altrove
G91.21	Iidrocefalo normoteso secondario	I39.8	Endocardite, valvola non specificata, in malattie classificate altrove
G91.29	Iidrocefalo normoteso non specificato	I40.0	Miocardite infettiva
G91.3	Iidrocefalo post-traumatico non specificato	I40.9	Miocardite acuta non specificata
G91.8	Altra forma di idrocefalo	I41.0	Miocardite in malattie batteriche classificate altrove
G91.9	Iidrocefalo non specificato	I41.1	Miocardite in malattie virali classificate altrove
G94.0	Iidrocefalo in malattie infettive e parassitarie classificate altrove {A00-B99}	I41.2	Miocardite in altre malattie infettive e parassitarie classificate altrove
G94.1	Iidrocefalo in malattie neoplastiche {C00-D48}	I41.8	Miocardite in altre malattie classificate altrove
G94.2	Iidrocefalo in altre malattie classificate altrove	I43.1	Cardiomiopatia in malattie metaboliche
G95.1	Mielopatie vascolari	I43.2	Cardiomiopatia in malattie nutrizionali
G95.2	Compressione midollare non specificata	I44.0	Blocco atrioventricolare di primo grado
G95.9	Malattia del midollo spinale non specificata	I44.1	Blocco atrioventricolare di secondo grado
G96.0	Liquorrea	I44.2	Blocco atrioventricolare di terzo grado
G97.0	Perdita di liquor cerebrospinale dopo puntura lombare	I44.3	Altro e non specificato blocco atrioventricolare
H13.3	Pemfigoide oculare {L12.-}	I44.4	Blocco fascicolare anteriore sinistro [emiblocco anteriore sinistro]
H16.8	Altre cheratiti	I44.5	Blocco fascicolare posteriore sinistro [emiblocco posteriore sinistro]
H19.1	Cheratite e cheratoconjuntivite erpetiche {B00.5}	I44.6	Altro e non specificato blocco fascicolare
H19.2	Cheratite e cheratoconjuntivite in altre malattie infettive e parassitarie classificate altrove	I44.7	Blocco di branca sinistra non specificato
H32.0	Infiammazione corioretinica in malattie infettive e parassitarie classificate altrove	I45.0	Blocco fascicolare destro
H58.0	Anomalie della funzione pupillare in malattie classificate altrove	I45.1	Altro e non specificato blocco di branca destra
H62.1	Otite esterna in malattie virali classificate altrove	I45.2	Blocco bifascicolare
H66.0	Otite media acuta suppurativa	I45.3	Blocco trifascicolare
I12.00	Malattia renale ipertensiva con insufficienza renale: Senza menzione di crisi ipertensiva	I45.4	Blocco intraventricolare non specifico
I12.01	Malattia renale ipertensiva con insufficienza renale: Con menzione di crisi ipertensiva	I45.5	Altre forme specificate di blocco cardiaco
I12.90	Malattia renale ipertensiva senza insufficienza renale: Senza menzione di crisi ipertensiva	I45.6	Sindrome da pre-eccitazione
I12.91	Malattia renale ipertensiva senza insufficienza renale: Con menzione di crisi ipertensiva	I45.8	Altri disturbi di conduzione specificati
I15.00	Iperensione nefrovascolare: Senza menzione di crisi ipertensiva	I45.9	Disturbo di conduzione non specificato
I15.01	Iperensione nefrovascolare: Con menzione di crisi ipertensiva	I46.0	Arresto cardiaco con efficace rianimazione
I15.10	Iperensione secondaria ad altri disturbi renali: Senza menzione di crisi ipertensiva	I46.1	Morte improvvisa cardiaca, così descritta
I15.11	Iperensione secondaria ad altri disturbi renali: Con menzione di crisi ipertensiva	I46.9	Arresto cardiaco non specificato
I26.0	Embolia polmonare con menzione di cuore polmonare acuto	I47.1	Tachicardia sopraventricolare
I26.9	Embolia polmonare senza menzione di cuore polmonare acuto	I47.2	Tachicardia ventricolare
		I47.9	Tachicardia parossistica non specificata
		I48.00	Flutter atriale: parossistica
		I48.01	Flutter atriale: cronica
		I48.09	Flutter atriale: non specificato
		I48.10	Fibrillazione atriale: parossistica
		I48.11	Fibrillazione atriale: cronica
		I48.19	Fibrillazione atriale: non specificato
		I49.0	Fibrillazione e flutter ventricolari
		I50.00	Insufficienza ventricolare destra primaria

I50.01	Insufficienza ventricolare destra secondaria	I71.05	Dissezione dell'aorta toracica, con rottura
I50.11	Insufficienza ventricolare sinistra: Senza disturbi	I71.06	Dissezione dell'aorta addominale, con rottura
I50.12	Insufficienza ventricolare sinistra: Con disturbi su sforzo intenso	I71.07	Dissezione dell'aorta toracoaddominale, con rottura
I50.13	Insufficienza ventricolare sinistra: Con disturbi su sforzo lieve	I71.1	Rottura di aneurisma dell'aorta toracica
I50.14	Insufficienza ventricolare sinistra: Con disturbi a riposo	I71.2	Aneurisma dell'aorta toracica, senza rottura
I50.19	Insufficienza ventricolare sinistra: Non specificata	I71.3	Rottura di aneurisma dell'aorta addominale
I50.9	Insufficienza cardiaca non specificata	I71.4	Aneurisma dell'aorta addominale, senza rottura
I51.1	Rottura delle corde tendinee non classificata altrove	I71.5	Rottura di aneurisma dell'aorta toracoaddominale
I51.2	Rottura del muscolo papillare non classificata altrove	I71.6	Aneurisma dell'aorta toracoaddominale, senza rottura
I51.4	Miocardite non specificata	I71.8	Rottura di aneurisma aortico di sede non specificata
I51.5	Degenerazione miocardica	I71.9	Aneurisma aortico in sede non specificata, senza rottura
I51.6	Malattia cardiovascolare non specificata	I73.8	Altre malattie vascolari periferiche specificate
I60.0	Emorragia subaracnoidea dal sifone carotideo e dalla biforcazione della carotide	I73.9	Malattia vascolare periferica non specificata
I60.1	Emorragia subaracnoidea dall'arteria cerebrale media	I74.0	Embolia e trombosi dell'aorta addominale
I60.2	Emorragia subaracnoidea dall'arteria comunicante anteriore	I74.1	Embolia e trombosi di altri e non specificati tratti dell'aorta
I60.3	Emorragia subaracnoidea dall'arteria comunicante posteriore	I74.2	Embolia e trombosi delle arterie degli arti superiori
I60.4	Emorragia subaracnoidea dall'arteria basilare	I74.3	Embolia e trombosi delle arterie degli arti inferiori
I60.5	Emorragia subaracnoidea dall'arteria vertebrale	I74.4	Embolia e trombosi delle arterie degli arti non specificate
I60.6	Emorragia subaracnoidea da altre arterie intracraniche	I74.5	Embolia e trombosi dell'arteria iliaca
I60.7	Emorragia subaracnoidea da arteria intracranica non specificata	I74.8	Embolia e trombosi di altre arterie
I60.8	Altre forme di emorragia subaracnoidea	I74.9	Embolia e trombosi di arteria non specificata
I60.9	Emorragia subaracnoidea non specificata	I77.2	Rottura di arteria
I61.0	Emorragia intracerebrale emisferica sottocorticale	I77.5	Necrosi di arteria
I61.1	Emorragia intracerebrale emisferica corticale	I79.0	Aneurisma dell'aorta in malattie classificate altrove
I61.2	Emorragia intracerebrale emisferica non specificata	I79.2	Angiopatia periferica in malattie classificate altrove
I61.3	Emorragia intracerebrale del tronco cerebrale	I80.1	Flebite e tromboflebite della vena femorale
I61.4	Emorragia intracerebrale cerebellare	I80.20	Flebite e tromboflebite delle vene pelviche
I61.5	Emorragia intracerebrale intraventricolare	I80.28	Flebite e tromboflebite di altri vasi profondi degli arti inferiori
I61.6	Emorragia intracerebrale a localizzazione multipla	I81	Trombosi della vena porta
I61.8	Altre forme di emorragia intracerebrale	I82.0	Sindrome di Budd-Chiari
I61.9	Emorragia intracerebrale non specificata	I82.2	Embolia e trombosi della vena cava
I62.00	Emorragia subdurale (non traumatica): Acuta	I82.3	Embolia e trombosi della vena renale
I62.01	Emorragia subdurale (non traumatica): Subacuta	I85.0	Varici esofagee con sanguinamento
I62.02	Emorragia subdurale (non traumatica): Cronica	I89.1	Linfangite
I62.09	Emorragia subdurale (non traumatica): Non specificata	I89.8	Altri disturbi non infettivi specificati dei vasi linfatici e dei linfonodi
I62.1	Emorragia extradurale non traumatica	I97.0	Sindrome post-cardiotomica
I62.9	Emorragia intracranica (non traumatica) non specificata	I97.1	Altri disturbi funzionali successivi ad interventi cardiocirurgici
I63.0	Infarto cerebrale da trombosi di arterie precerebrali	I98.0	Sifilide cardiovascolare
I63.1	Infarto cerebrale da embolia di arterie precerebrali	I98.1	Disturbi cardiovascolari in altre malattie infettive e parassitarie classificate altrove
I63.2	Infarto cerebrale da occlusione o stenosi non specificata di arterie precerebrali	J09	Influenza da virus influenzale identificato
I63.3	Infarto cerebrale da trombosi delle arterie cerebrali	J10.0	Influenza con polmonite, altro virus influenzale identificato
I63.4	Infarto cerebrale da embolia delle arterie cerebrali	J10.1	Influenza con altre manifestazioni respiratorie, altro virus influenzale identificato
I63.5	Infarto cerebrale da occlusione o stenosi non specificata delle arterie cerebrali	J10.8	Influenza con altre manifestazioni respiratorie, altro virus influenzale identificato
I63.6	Infarto cerebrale da trombosi venosa cerebrale, non piogena	J11.0	Influenza con polmonite, virus non identificato
I63.8	Altre forme di infarto cerebrale	J11.1	Influenza con altre manifestazioni respiratorie, virus non identificato
I63.9	Infarto cerebrale non specificato	J11.8	Influenza con altre manifestazioni, virus non identificato
I65.0	Occlusione e stenosi dell'arteria vertebrale	J12.0	Polmonite da adenovirus
I65.1	Occlusione e stenosi dell'arteria basilare	J12.1	Polmonite da virus sinciziale respiratorio
I65.2	Occlusione e stenosi dell'arteria carotidea	J12.2	Polmonite da virus parainfluenzale
I65.3	Occlusione e stenosi di arterie extracraniche multiple e bilaterali	J12.3	Polmonite da metapneumovirus umano
I65.8	Occlusione e stenosi di altre arterie extracraniche	J12.8	Altre polmoniti virali
I65.9	Occlusione e stenosi di un'arteria extracranica non specificata	J12.9	Polmonite virale non specificata
I66.0	Occlusione e stenosi dell'arteria cerebrale media	J13	Polmonite da Streptococcus pneumoniae
I66.1	Occlusione e stenosi dell'arteria cerebrale anteriore	J14	Polmonite da Haemophilus influenzae
I66.2	Occlusione e stenosi dell'arteria cerebrale posteriore	J15.0	Polmonite da Klebsiella pneumoniae
I66.3	Occlusione e stenosi delle arterie cerebellari	J15.1	Polmonite da Pseudomonas
I66.4	Occlusione e stenosi di arterie cerebrali multiple e bilaterali	J15.2	Polmonite da Stafilococco
I66.8	Occlusione e stenosi di altre arterie cerebrali	J15.3	Polmonite da Streptococco di gruppo B
I66.9	Occlusione e stenosi di arteria cerebrale non specificata	J15.4	Polmonite da altri Streptococchi
I67.10	Aneurisma cerebrale (acquisito)	J15.5	Polmonite da Escherichia coli
I67.11	Fistola arterovenosa cerebrale (acquisita)	J15.6	Polmonite da altri batteri aerobi Gram-negativi
I67.6	Trombosi non piogena del sistema venoso intracranico	J15.7	Polmonite da Mycoplasma pneumoniae
I71.00	Dissezione dell'aorta in sede non specificata, senza rottura	J15.8	Altra polmonite batterica
I71.01	Dissezione dell'aorta toracica, senza menzione di rottura	J15.9	Polmonite batterica non specificata
I71.02	Dissezione dell'aorta addominale, senza rottura	J16.0	Polmonite da Chlamydiae
I71.03	Dissezione dell'aorta toracoaddominale, senza rottura		
I71.04	Dissezione dell'aorta in sede non specificata, con rottura		

J16.8	Polmonite da altri microorganismi infettivi specificati	K41.4	Ernia femorale unilaterale o non specificata, con gangrena
J17.0	Polmonite in malattie batteriche classificate altrove	K42.0	Ernia ombelicale con occlusione, senza gangrena
J17.1	Polmonite in malattie virali classificate altrove	K42.1	Ernia ombelicale con gangrena
J17.2	Polmonite in micosi	K43.0	Ernia addominale con occlusione, senza gangrena
J17.3	Polmonite in malattie parassitarie	K43.1	Ernia addominale con gangrena
J17.8	Polmonite in altre malattie classificate altrove	K44.0	Ernia diaframmatica con occlusione, senza gangrena
J18.0	Broncopolmonite non specificata	K44.1	Ernia diaframmatica con gangrena
J18.1	Polmonite lobare non specificata	K45.1	Altra ernia addominale specificata, con gangrena
J18.8	Altre polmoniti da microorganismi non specificati	K46.1	Ernia addominale non specificata, con gangrena
J18.9	Polmonite non specificata	K52.1	Gastroenterite e colite tossiche
J21.0	Bronchiolite acuta da virus respiratorio sinciziale	K55.0	Disturbo vascolare acuto dell'intestino
J21.1	Bronchiolite acuta da Metapneumovirus umano	K55.21	Angiodisplasia del colon senza emorragia
J21.8	Bronchiolite acuta da altri microorganismi specificati	K56.0	Ileo paralitico
J21.9	Bronchiolite acuta non specificata	K56.1	Invaginazione
J34.3	Ipertrofia dei turbinati nasali	K56.2	Volvolo
J38.00	S.A.I	K56.4	Altra ostruzione intestinale
J38.02	Unilaterale, completa	K56.6	Altra e non specificata forma di ileo meccanico
J38.03	Bilaterale, parziale	K56.7	Ileo non specificato
J38.6	Stenosi della laringe	K59.3	Megacolon non classificato altrove
J38.7	Altre malattie della laringe	K61.0	Ascesso anale
J39.0	Ascesso retro- e parafaringeo	K61.1	Ascesso rettale
J69.0	Polmonite da cibo o vomito	K61.2	Ascesso anorettale
J69.1	Polmonite da oli o essenze	K61.3	Ascesso ischiorettale
J69.8	Polmonite da altre sostanze solide o liquide	K61.4	Ascesso intrasfinterico
J85.0	Gangrena e necrosi del polmone	K62.2	Prolasso anale
J85.1	Ascesso del polmone con polmonite	K62.3	Prolasso rettale
J85.2	Ascesso del polmone senza polmonite	K62.4	Stenosi dell'ano e del retto
J85.3	Ascesso del mediastino	K63.0	Ascesso intestinale
J86.0	Piotorace con fistola	K63.1	Perforazione intestinale (non traumatica)
J86.9	Piotorace senza fistola	K63.2	Fistola intestinale
J90	Versamento pleurico non classificato altrove	K63.3	Ulcera intestinale
J91	Versamento pleurico in malattie classificate altrove	K65.0	Peritonite acuta
J94.0	Versamento pleurico chilosio	K65.8	Altra peritonite
J94.2	Emotorace	K65.9	Peritonite non specificata
J94.8	Altre malattie della pleura, specificate	K66.0	Aderenze peritoneali
J94.9	Malattia della pleura, non specificata	K66.1	Emoperitoneo
J95.0	Malfunzionamento di tracheostoma	K66.8	Altri disturbi specificati del peritoneo
J95.80	Pneumotorace iatrogeno	K67.0	Peritonite da Chlamydiae {A74.8}
K07.1	Anomalie del rapporto tra mascellare e base del cranio	K67.1	Peritonite gonococcica {A54.8}
K07.8	Altre anomalie odontofacciali	K67.3	Peritonite tubercolare {A18.3}
K22.2	Ostruzione esofagea	K67.8	Altri disturbi del peritoneo in malattie infettive classificate altrove
K22.3	Perforazione dell'esofago	K71.0	Epatopatia tossica con colestasi
K22.4	Discinesia esofagea	K71.1	Epatopatia tossica con necrosi epatica
K31.6	Fistola dello stomaco e del duodeno	K71.2	Epatopatia tossica con epatite acuta
K35.2	Appendicite acuta con peritonite generalizzata	K71.3	Epatopatia tossica con epatite cronica persistente
K35.30	Appendicite acuta con peritonite localizzata senza perforazione o rottura	K71.4	Epatopatia tossica con epatite cronica lobulare
K35.31	Appendicite acuta con peritonite localizzata con perforazione o rottura	K71.5	Epatopatia tossica con epatite cronica attiva
K35.32	Appendicite acuta con ascesso peritoneale	K71.6	Epatopatia tossica con epatite non classificata altrove
K35.8	Appendicite acuta, altra e non specificata	K71.7	Epatopatia tossica con fibrosi e cirrosi epatica
K37	Appendicite non specificata	K71.8	Epatopatia tossica con altri disturbi del fegato
K40.00	Ernia inguinale bilaterale, con occlusione, senza gangrena: Non menzionata come recidiva	K71.9	Epatopatia tossica non specificata
K40.01	Ernia inguinale bilaterale, con occlusione, senza gangrena: ernia recidivante	K72.0	Insufficienza epatica acuta e subacuta
K40.10	Ernia inguinale bilaterale, con gangrena: Non menzionata come recidiva	K74.0	Fibrosi epatica
K40.11	Ernia inguinale bilaterale, con gangrena: ernia recidivante	K74.2	Fibrosi epatica con sclerosi epatica
K40.30	Ernia inguinale unilaterale o non specificata, con occlusione, senza gangrena: Non menzionata come recidiva	K74.3	Cirrosi biliare primitiva
K40.31	Ernia inguinale unilaterale o non specificata, con occlusione, senza gangrena: ernia recidivante	K74.4	Cirrosi biliare secondaria
K40.40	Ernia inguinale unilaterale o non specificata, con gangrena: Non menzionata come recidiva	K74.5	Cirrosi biliare non specificata
K40.41	Ernia inguinale unilaterale o non specificata, con gangrena: ernia recidivante	K74.6	Altra e non specificata forma di cirrosi epatica
K41.0	Ernia femorale bilaterale, con occlusione, senza gangrena	K75.0	Ascesso epatico
K41.1	Ernia femorale bilaterale, con gangrena	K75.1	Flebite della vena porta
K41.3	Ernia femorale unilaterale o non specificata, con occlusione, senza gangrena	K75.2	Epatite reattiva aspecifica
		K75.3	Epatite granulomatosa non classificata altrove
		K75.4	Epatite autoimmune
		K75.8	Altre malattie infiammatorie specificate del fegato
		K75.9	Malattia infiammatoria epatica non specificata
		K76.0	Degenerazione grassa del fegato non classificata altrove
		K76.2	Necrosi epatica centrale emorragica
		K76.3	Infarto epatico
		K76.4	Peliosi epatica
		K76.6	Iperensione portale

K76.7	Sindrome epatorenale	M00.80	Artrite e poliartrite da altri batteri specificati: Localizzazioni multiple
K77.0	Disturbi epatici in malattie infettive e parassitarie classificate altrove	M00.81	Artrite e poliartrite da altri batteri specificati: area spalla
K77.11	Stadio 1 del graft-versus-host-disease acuto epatico {T86.01}	M00.82	Artrite e poliartrite da altri batteri specificati: braccio
K77.12	Stadio 2 del graft-versus-host-disease acuto epatico {T86.02}	M00.83	Artrite e poliartrite da altri batteri specificati: avambraccio
K77.13	Stadio 3 del graft-versus-host-disease acuto epatico {T86.02}	M00.84	Artrite e poliartrite da altri batteri specificati: mano
K77.14	Stadio 4 del graft-versus-host-disease acuto epatico {T86.02}	M00.85	Artrite e poliartrite da altri batteri specificati: coscia
K77.8	Disturbi epatici in altre malattie classificate altrove	M00.86	Artrite e poliartrite da altri batteri specificati: gamba
K83.1	Ostruzione di dotto biliare	M00.87	Artrite e poliartrite da altri batteri specificati: caviglia e piede
K90.2	Sindrome dell'ansa cieca non classificata altrove	M00.88	Artrite e poliartrite da altri batteri specificati: Altre localizzazioni
K90.3	Steatorrea pancreatica	M00.89	Artrite e poliartrite da altri batteri specificati: Localizzazione non precisata
K91.1	Sindromi post-chirurgia gastrica		
K93.1	Megacolon in malattia di Chagas {B57.3}	M01.00	Artrite meningococcica {A39.8}: Localizzazioni multiple
L00.0	Staphylococcal scalded skin syndrome: interessamento inferiore al 30% della superficie corporea	M01.01	Artrite meningococcica {A39.8}: area spalla
L00.1	Staphylococcal scalded skin syndrome: interessamento uguale o superiore al 30% della superficie corporea	M01.02	Artrite meningococcica {A39.8}: braccio
L10.2	Pemfigo foliaceo	M01.03	Artrite meningococcica {A39.8}: avambraccio
L11.8	Altre dermatosi acantolitiche specificate	M01.04	Artrite meningococcica {A39.8}: mano
L11.9	Dermatosi acantolitiche non specificate	M01.05	Artrite meningococcica {A39.8}: coscia
L12.0	Pemfigoide bolloso	M01.06	Artrite meningococcica {A39.8}: gamba
L12.3	Epidermolisi bollosa acquisita	M01.07	Artrite meningococcica {A39.8}: caviglia e piede
L12.8	Altra forma di pemfigoide	M01.08	Artrite meningococcica {A39.8}: Altre localizzazioni
L12.9	Pemfigoide non specificato	M01.09	Artrite meningococcica {A39.8}: Localizzazione non precisata
L13.0	Dermatite erpetiforme [Sindrome di Duhring]	M01.10	Artrite tubercolare {A18.0}: Localizzazioni multiple
L13.1	Dermatite pustolare sottocorneale [Sindrome di Sneddon-Wilkinson]	M01.11	Artrite tubercolare {A18.0}: area spalla
L13.8	Altre dermatosi bollose specificate	M01.12	Artrite tubercolare {A18.0}: braccio
L14	Dermatosi bollose in malattie classificate altrove	M01.13	Artrite tubercolare {A18.0}: avambraccio
L40.1	Psoriasi pustolosa generalizzata	M01.14	Artrite tubercolare {A18.0}: mano
L51.0	Eritema essudativo polimorfo non bolloso	M01.15	Artrite tubercolare {A18.0}: coscia
L51.1	Eritema essudativo polimorfo bolloso	M01.16	Artrite tubercolare {A18.0}: gamba
L51.20	Staphylococcal scalded skin syndrome: interessamento inferiore al 30% della superficie corporea	M01.17	Artrite tubercolare {A18.0}: caviglia e piede
L51.21	Staphylococcal scalded skin syndrome: interessamento uguale o superiore al 30% della superficie corporea	M01.18	Artrite tubercolare {A18.0}: Altre localizzazioni
L51.8	Altra forma di eritema polimorfo	M01.19	Artrite tubercolare {A18.0}: Localizzazione non precisata
L51.9	Eritema essudativo polimorfo non specificato	M01.30	Artrite in altre malattie batteriche classificate altrove: Localizzazioni multiple
L74.4	Anidrosi	M01.31	Artrite in altre malattie batteriche classificate altrove: area spalla
M00.00	Artrite e poliartrite stafilococcica: Localizzazioni multiple	M01.32	Artrite in altre malattie batteriche classificate altrove: braccio
M00.01	Artrite e poliartrite stafilococcica: area spalla	M01.33	Artrite in altre malattie batteriche classificate altrove: avambraccio
M00.02	Artrite e poliartrite stafilococcica: braccio	M01.34	Artrite in altre malattie batteriche classificate altrove: mano
M00.03	Artrite e poliartrite stafilococcica: avambraccio	M01.35	Artrite in altre malattie batteriche classificate altrove: coscia
M00.04	Artrite e poliartrite stafilococcica: mano	M01.36	Artrite in altre malattie batteriche classificate altrove: gamba
M00.05	Artrite e poliartrite stafilococcica: coscia	M01.37	Artrite in altre malattie batteriche classificate altrove: caviglia e piede
M00.06	Artrite e poliartrite stafilococcica: gamba	M01.38	Artrite in altre malattie batteriche classificate altrove: Altre localizzazioni
M00.07	Artrite e poliartrite stafilococcica: caviglia e piede	M01.39	Artrite in altre malattie batteriche classificate altrove: Localizzazione non precisata
M00.08	Artrite e poliartrite stafilococcica: Altre localizzazioni	M01.40	Artrite in rosolia {B06.8}: Localizzazioni multiple
M00.09	Artrite e poliartrite stafilococcica: Localizzazione non precisata	M01.41	Artrite in rosolia {B06.8}: area spalla
M00.10	Artrite e poliartrite pneumococcica: Localizzazioni multiple	M01.42	Artrite in rosolia {B06.8}: braccio
M00.11	Artrite e poliartrite pneumococcica: area spalla	M01.43	Artrite in rosolia {B06.8}: avambraccio
M00.12	Artrite e poliartrite pneumococcica: braccio	M01.44	Artrite in rosolia {B06.8}: mano
M00.13	Artrite e poliartrite pneumococcica: avambraccio	M01.45	Artrite in rosolia {B06.8}: coscia
M00.14	Artrite e poliartrite pneumococcica: mano	M01.46	Artrite in rosolia {B06.8}: gamba
M00.15	Artrite e poliartrite pneumococcica: coscia	M01.47	Artrite in rosolia {B06.8}: caviglia e piede
M00.16	Artrite e poliartrite pneumococcica: gamba	M01.48	Artrite in rosolia {B06.8}: Altre localizzazioni
M00.17	Artrite e poliartrite pneumococcica: caviglia e piede	M01.49	Artrite in rosolia {B06.8}: Localizzazione non precisata
M00.18	Artrite e poliartrite pneumococcica: Altre localizzazioni	M01.60	Artrite in infezioni micotiche {B35-B49}: Localizzazioni multiple
M00.19	Artrite e poliartrite pneumococcica: Localizzazione non precisata	M01.61	Artrite in infezioni micotiche {B35-B49}: area spalla
M00.20	Altre artriti e poliartriti streptococciche: Localizzazioni multiple	M01.62	Artrite in infezioni micotiche {B35-B49}: braccio
M00.21	Altre artriti e poliartriti streptococciche: area spalla	M01.63	Artrite in infezioni micotiche {B35-B49}: avambraccio
M00.22	Altre artriti e poliartriti streptococciche: braccio	M01.64	Artrite in infezioni micotiche {B35-B49}: mano
M00.23	Altre artriti e poliartriti streptococciche: avambraccio	M01.65	Artrite in infezioni micotiche {B35-B49}: coscia
M00.24	Altre artriti e poliartriti streptococciche: mano	M01.66	Artrite in infezioni micotiche {B35-B49}: gamba
M00.25	Altre artriti e poliartriti streptococciche: coscia	M01.67	Artrite in infezioni micotiche {B35-B49}: caviglia e piede
M00.26	Altre artriti e poliartriti streptococciche: gamba	M01.68	Artrite in infezioni micotiche {B35-B49}: Altre localizzazioni
M00.27	Altre artriti e poliartriti streptococciche: caviglia e piede	M01.69	Artrite in infezioni micotiche {B35-B49}: Localizzazione non precisata
M00.28	Altre artriti e poliartriti streptococciche: Altre localizzazioni	M10.10	Gotta indotta da piombo: Localizzazioni multiple
M00.29	Altre artriti e poliartriti streptococciche: Localizzazione non precisata	M10.11	Gotta indotta da piombo: area spalla
		M10.12	Gotta indotta da piombo: braccio

M10.13	Gotta indotta da piombo: avambraccio	M49.54	Collasso vertebrale in malattie classificate altrove: Zona dorsale
M10.14	Gotta indotta da piombo: mano	M49.55	Collasso vertebrale in malattie classificate altrove: Zona dorsolombare
M10.15	Gotta indotta da piombo: coscia		
M10.16	Gotta indotta da piombo: gamba	M49.56	Collasso vertebrale in malattie classificate altrove: Zona lombare
M10.17	Gotta indotta da piombo: caviglia e piede	M49.57	Collasso vertebrale in malattie classificate altrove: Zona lombosacrale
M10.18	Gotta indotta da piombo: Altre localizzazioni		
M10.19	Gotta indotta da piombo: Localizzazione non precisata	M49.58	Collasso vertebrale in malattie classificate altrove: Zona sacrale e sacrococcigea
M10.20	Gotta indotta da farmaci: Localizzazioni multiple		
M10.21	Gotta indotta da farmaci: area spalla	M49.59	Collasso vertebrale in malattie classificate altrove: Zona non precisata
M10.22	Gotta indotta da farmaci: braccio		
M10.23	Gotta indotta da farmaci: avambraccio	M53.3	Disturbi sacrococcigei non classificati altrove
M10.24	Gotta indotta da farmaci: mano	M60.15	Miosite interstiziale: coscia
M10.25	Gotta indotta da farmaci: coscia	M73.00	Borsite gonococcica {A54.4}: Localizzazioni multiple
M10.26	Gotta indotta da farmaci: gamba	M73.01	Borsite gonococcica {A54.4}: area spalla
M10.27	Gotta indotta da farmaci: caviglia e piede	M73.02	Borsite gonococcica {A54.4}: braccio
M10.28	Gotta indotta da farmaci: Altre localizzazioni	M73.03	Borsite gonococcica {A54.4}: avambraccio
M10.29	Gotta indotta da farmaci: Localizzazione non precisata	M73.04	Borsite gonococcica {A54.4}: mano
M14.8	Artropatie in altre malattie specificate classificate altrove	M73.05	Borsite gonococcica {A54.4}: coscia
M32.0	Lupus eritematoso sistemico indotto da farmaci	M73.06	Borsite gonococcica {A54.4}: gamba
M32.1	Lupus eritematoso sistemico con interessamento di organi o sistemi	M73.07	Borsite gonococcica {A54.4}: caviglia e piede
		M73.08	Borsite gonococcica {A54.4}: Altre localizzazioni
M32.8	Altre forme di lupus eritematoso sistemico	M73.09	Borsite gonococcica {A54.4}: Localizzazione non precisata
M32.9	Lupus eritematoso sistemico non specificato	M84.30	Frattura da stress non classificata altrove: Localizzazioni multiple
M36.1	Artropatia in malattia neoplastica {C00-D48}		
M36.2	Artropatia emofilica {D66-D68}	M84.31	Frattura da stress non classificata altrove: area spalla
M36.3	Artropatia in altre emopatie {D50-D76}	M84.32	Frattura da stress non classificata altrove: braccio
M36.8	Malattie sistemiche del tessuto connettivo in altre malattie classificate altrove	M84.33	Frattura da stress non classificata altrove: avambraccio
		M84.34	Frattura da stress non classificata altrove: mano
M46.20	Osteomielite vertebrale: Localizzazioni multiple della colonna vertebrale	M84.35	Frattura da stress non classificata altrove: coscia
		M84.36	Frattura da stress non classificata altrove: gamba
M46.21	Osteomielite vertebrale: Zona occipito-atlanto-assiale	M84.37	Frattura da stress non classificata altrove: caviglia e piede
M46.22	Osteomielite vertebrale: Zona cervicale	M84.38	Frattura da stress non classificata altrove: Altre localizzazioni
M46.23	Osteomielite vertebrale: Zona cervicodorsale	M84.39	Frattura da stress non classificata altrove: Localizzazione non precisata
M46.24	Osteomielite vertebrale: Zona dorsale		
M46.25	Osteomielite vertebrale: Zona dorsolombare	M84.40	Frattura patologica non classificata altrove: Localizzazioni multiple
M46.26	Osteomielite vertebrale: Zona lombare		
M46.27	Osteomielite vertebrale: Zona lombosacrale	M84.41	Frattura patologica non classificata altrove: area spalla
M46.28	Osteomielite vertebrale: Zona sacrale e sacrococcigea	M84.42	Frattura patologica non classificata altrove: braccio
M46.29	Osteomielite vertebrale: Zona non precisata	M84.43	Frattura patologica non classificata altrove: avambraccio
M48.40	Frattura vertebrale da fatica: Localizzazioni multiple della colonna vertebrale	M84.44	Frattura patologica non classificata altrove: mano
		M84.45	Frattura patologica non classificata altrove: coscia
M48.41	Frattura vertebrale da fatica: Zona occipito-atlanto-assiale	M84.46	Frattura patologica non classificata altrove: gamba
M48.42	Frattura vertebrale da fatica: Zona cervicale	M84.47	Frattura patologica non classificata altrove: caviglia e piede
M48.43	Frattura vertebrale da fatica: Zona cervicodorsale	M84.48	Frattura patologica non classificata altrove: Altre localizzazioni
M48.44	Frattura vertebrale da fatica: Zona dorsale	M84.49	Frattura patologica non classificata altrove: Localizzazione non precisata
M48.45	Frattura vertebrale da fatica: Zona dorsolombare		
M48.46	Frattura vertebrale da fatica: Zona lombare	M86.00	Osteomielite acuta ematogena: Localizzazioni multiple
M48.47	Frattura vertebrale da fatica: Zona lombosacrale	M86.01	Osteomielite acuta ematogena: area spalla
M48.48	Frattura vertebrale da fatica: Zona sacrale e sacrococcigea	M86.02	Osteomielite acuta ematogena: braccio
M48.49	Frattura vertebrale da fatica: Zona non precisata	M86.03	Osteomielite acuta ematogena: avambraccio
M48.50	Collasso vertebrale non classificato altrove: Localizzazioni multiple della colonna vertebrale	M86.04	Osteomielite acuta ematogena: mano
		M86.05	Osteomielite acuta ematogena: coscia
M48.51	Collasso vertebrale non classificato altrove: Zona occipito-atlanto-assiale	M86.06	Osteomielite acuta ematogena: gamba
		M86.07	Osteomielite acuta ematogena: caviglia e piede
M48.52	Collasso vertebrale non classificato altrove: Zona cervicale	M86.08	Osteomielite acuta ematogena: Altre localizzazioni
M48.53	Collasso vertebrale non classificato altrove: Zona cervicodorsale	M86.09	Osteomielite acuta ematogena: Localizzazione non precisata
M48.54	Collasso vertebrale non classificato altrove: Zona dorsale	M86.10	Altra osteomielite acuta: Localizzazioni multiple
M48.55	Collasso vertebrale non classificato altrove: Zona dorsolombare	M86.11	Altra osteomielite acuta: area spalla
M48.56	Collasso vertebrale non classificato altrove: Zona lombare	M86.12	Altra osteomielite acuta: braccio
M48.57	Collasso vertebrale non classificato altrove: Zona lombosacrale	M86.13	Altra osteomielite acuta: avambraccio
M48.58	Collasso vertebrale non classificato altrove: Zona sacrale e sacrococcigea	M86.14	Altra osteomielite acuta: mano
		M86.15	Altra osteomielite acuta: coscia
M48.59	Collasso vertebrale non classificato altrove: Zona non precisata	M86.16	Altra osteomielite acuta: gamba
M49.50	Collasso vertebrale in malattie classificate altrove: Localizzazioni multiple della colonna vertebrale	M86.17	Altra osteomielite acuta: caviglia e piede
		M86.18	Altra osteomielite acuta: Altre localizzazioni
M49.51	Collasso vertebrale in malattie classificate altrove: Zona occipito-atlanto-assiale	M86.19	Altra osteomielite acuta: Localizzazione non precisata
		M86.20	Osteomielite subacuta: Localizzazioni multiple
M49.52	Collasso vertebrale in malattie classificate altrove: Zona cervicale	M86.21	Osteomielite subacuta: area spalla
		M86.22	Osteomielite subacuta: braccio
M49.53	Collasso vertebrale in malattie classificate altrove: Zona cervicodorsale	M86.23	Osteomielite subacuta: avambraccio
		M86.24	Osteomielite subacuta: mano

M86.25	Osteomielite subacuta: coscia	M87.09	Necrosi idiopatica asettica dell' osso: Localizzazione non precisata
M86.26	Osteomielite subacuta: gamba	M87.10	Osteonecrosi da farmaci: Localizzazioni multiple
M86.27	Osteomielite subacuta: caviglia e piede	M87.11	Osteonecrosi da farmaci: area spalla
M86.28	Osteomielite subacuta: Altre localizzazioni	M87.12	Osteonecrosi da farmaci: braccio
M86.29	Osteomielite subacuta: Localizzazione non precisata	M87.13	Osteonecrosi da farmaci: avambraccio
M86.30	Osteomielite cronica multifocale: Localizzazioni multiple	M87.14	Osteonecrosi da farmaci: mano
M86.31	Osteomielite cronica multifocale: area spalla	M87.15	Osteonecrosi da farmaci: coscia
M86.32	Osteomielite cronica multifocale: braccio	M87.16	Osteonecrosi da farmaci: gamba
M86.33	Osteomielite cronica multifocale: avambraccio	M87.17	Osteonecrosi da farmaci: caviglia e piede
M86.34	Osteomielite cronica multifocale: mano	M87.18	Osteonecrosi da farmaci: Altre localizzazioni
M86.35	Osteomielite cronica multifocale: coscia	M87.19	Osteonecrosi da farmaci: Localizzazione non precisata
M86.36	Osteomielite cronica multifocale: gamba	M87.20	Osteonecrosi da un trauma anteriore: Localizzazioni multiple
M86.37	Osteomielite cronica multifocale: caviglia e piede	M87.21	Osteonecrosi da un trauma anteriore: area spalla
M86.38	Osteomielite cronica multifocale: Altre localizzazioni	M87.22	Osteonecrosi da un trauma anteriore: braccio
M86.39	Osteomielite cronica multifocale: Localizzazione non precisata	M87.23	Osteonecrosi da un trauma anteriore: avambraccio
M86.40	Osteomielite cronica con fistola: Localizzazioni multiple	M87.24	Osteonecrosi da un trauma anteriore: mano
M86.41	Osteomielite cronica con fistola: area spalla	M87.25	Osteonecrosi da un trauma anteriore: coscia
M86.42	Osteomielite cronica con fistola: braccio	M87.26	Osteonecrosi da un trauma anteriore: gamba
M86.43	Osteomielite cronica con fistola: avambraccio	M87.27	Osteonecrosi da un trauma anteriore: caviglia e piede
M86.44	Osteomielite cronica con fistola: mano	M87.28	Osteonecrosi da un trauma anteriore: Altre localizzazioni
M86.45	Osteomielite cronica con fistola: coscia	M87.29	Osteonecrosi da un trauma anteriore: Localizzazione non precisata
M86.46	Osteomielite cronica con fistola: gamba	M87.30	Altra osteonecrosi secondaria: Localizzazioni multiple
M86.47	Osteomielite cronica con fistola: caviglia e piede	M87.31	Altra osteonecrosi secondaria: area spalla
M86.48	Osteomielite cronica con fistola: Altre localizzazioni	M87.32	Altra osteonecrosi secondaria: braccio
M86.49	Osteomielite cronica con fistola: Localizzazione non precisata	M87.33	Altra osteonecrosi secondaria: avambraccio
M86.50	Altra osteomielite cronica ematogena: Localizzazioni multiple	M87.34	Altra osteonecrosi secondaria: mano
M86.51	Altra osteomielite cronica ematogena: area spalla	M87.35	Altra osteonecrosi secondaria: coscia
M86.52	Altra osteomielite cronica ematogena: braccio	M87.36	Altra osteonecrosi secondaria: gamba
M86.53	Altra osteomielite cronica ematogena: avambraccio	M87.37	Altra osteonecrosi secondaria: caviglia e piede
M86.54	Altra osteomielite cronica ematogena: mano	M87.38	Altra osteonecrosi secondaria: Altre localizzazioni
M86.55	Altra osteomielite cronica ematogena: coscia	M87.39	Altra osteonecrosi secondaria: Localizzazione non precisata
M86.56	Altra osteomielite cronica ematogena: gamba	M87.80	Altra osteonecrosi: Localizzazioni multiple
M86.57	Altra osteomielite cronica ematogena: caviglia e piede	M87.81	Altra osteonecrosi: area spalla
M86.58	Altra osteomielite cronica ematogena: Altre localizzazioni	M87.82	Altra osteonecrosi: braccio
M86.59	Altra osteomielite cronica ematogena: Localizzazione non precisata	M87.83	Altra osteonecrosi: avambraccio
M86.60	Altra osteomielite cronica: Localizzazioni multiple	M87.84	Altra osteonecrosi: mano
M86.61	Altra osteomielite cronica: area spalla	M87.85	Altra osteonecrosi: coscia
M86.62	Altra osteomielite cronica: braccio	M87.86	Altra osteonecrosi: gamba
M86.63	Altra osteomielite cronica: avambraccio	M87.87	Altra osteonecrosi: caviglia e piede
M86.64	Altra osteomielite cronica: mano	M87.88	Altra osteonecrosi: Altre localizzazioni
M86.65	Altra osteomielite cronica: coscia	M87.89	Altra osteonecrosi: Localizzazione non precisata
M86.66	Altra osteomielite cronica: gamba	M87.90	Osteonecrosi non specificata: Localizzazioni multiple
M86.67	Altra osteomielite cronica: caviglia e piede	M87.91	Osteonecrosi non specificata: area spalla
M86.68	Altra osteomielite cronica: Altre localizzazioni	M87.92	Osteonecrosi non specificata: braccio
M86.69	Altra osteomielite cronica: Localizzazione non precisata	M87.93	Osteonecrosi non specificata: avambraccio
M86.80	Altra osteomielite: Localizzazioni multiple	M87.94	Osteonecrosi non specificata: mano
M86.81	Altra osteomielite: area spalla	M87.95	Osteonecrosi non specificata: coscia
M86.82	Altra osteomielite: braccio	M87.96	Osteonecrosi non specificata: gamba
M86.83	Altra osteomielite: avambraccio	M87.97	Osteonecrosi non specificata: caviglia e piede
M86.84	Altra osteomielite: mano	M87.98	Osteonecrosi non specificata: Altre localizzazioni
M86.85	Altra osteomielite: coscia	M87.99	Osteonecrosi non specificata: Localizzazione non precisata
M86.86	Altra osteomielite: gamba	M90.00	Tubercolosi ossea {A18.0}: Localizzazioni multiple
M86.87	Altra osteomielite: caviglia e piede	M90.01	Tubercolosi ossea {A18.0}: area spalla
M86.88	Altra osteomielite: Altre localizzazioni	M90.02	Tubercolosi ossea {A18.0}: braccio
M86.89	Altra osteomielite: Localizzazione non precisata	M90.03	Tubercolosi ossea {A18.0}: avambraccio
M86.90	Osteomielite non specificata: Localizzazioni multiple	M90.04	Tubercolosi ossea {A18.0}: mano
M86.91	Osteomielite non specificata: area spalla	M90.05	Tubercolosi ossea {A18.0}: coscia
M86.92	Osteomielite non specificata: braccio	M90.06	Tubercolosi ossea {A18.0}: gamba
M86.93	Osteomielite non specificata: avambraccio	M90.07	Tubercolosi ossea {A18.0}: caviglia e piede
M86.94	Osteomielite non specificata: mano	M90.08	Tubercolosi ossea {A18.0}: Altre localizzazioni
M86.95	Osteomielite non specificata: coscia	M90.09	Tubercolosi ossea {A18.0}: Localizzazione non precisata
M86.96	Osteomielite non specificata: gamba	M90.10	Periostite in altre malattie infettive classificate altrove: Localizzazioni multiple
M86.97	Osteomielite non specificata: caviglia e piede	M90.11	Periostite in altre malattie infettive classificate altrove: area spalla
M86.98	Osteomielite non specificata: Altre localizzazioni	M90.12	Periostite in altre malattie infettive classificate altrove: braccio
M86.99	Osteomielite non specificata: Localizzazione non precisata	M90.13	Periostite in altre malattie infettive classificate altrove: avambraccio
M87.02	Necrosi idiopatica asettica dell' osso: braccio		
M87.05	Necrosi idiopatica asettica dell' osso: coscia		
M87.06	Necrosi idiopatica asettica dell' osso: gamba		
M87.07	Necrosi idiopatica asettica dell' osso: caviglia e piede		

M90.14	Periostite in altre malattie infettive classificate altrove: mano	N17.2	Insufficienza renale acuta con necrosi midollare
M90.15	Periostite in altre malattie infettive classificate altrove: coscia	N17.8	Altro tipo di insufficienza renale acuta
M90.16	Periostite in altre malattie infettive classificate altrove: gamba	N17.9	Insufficienza renale acuta non specificata
M90.17	Periostite in altre malattie infettive classificate altrove: caviglia e piede	N18.1	Malattia renale cronica, stadio 1
M90.18	Periostite in altre malattie infettive classificate altrove: Altre localizzazioni	N18.2	Malattia renale cronica, stadio 2
M90.19	Periostite in altre malattie infettive classificate altrove: Localizzazione non precisata	N18.3	Malattia renale cronica, stadio 3
M90.20	Osteopatia in altre malattie infettive classificate altrove: Localizzazioni multiple	N18.4	Malattia renale cronica, stadio 4
M90.21	Osteopatia in altre malattie infettive classificate altrove: area spalla	N18.80	Disfunzione renale cronica unilaterale
M90.22	Osteopatia in altre malattie infettive classificate altrove: braccio	N18.89	Altra malattia renale cronica, stadio non specificato
M90.23	Osteopatia in altre malattie infettive classificate altrove: avambraccio	N18.9	Malattia renale cronica non specificata
M90.24	Osteopatia in altre malattie infettive classificate altrove: mano	N19	Insufficienza renale non specificata
M90.25	Osteopatia in altre malattie infettive classificate altrove: coscia	N20.0	Calcolo del rene
M90.26	Osteopatia in altre malattie infettive classificate altrove: gamba	N20.2	Calcolo del rene con calcolo dell'uretere
M90.27	Osteopatia in altre malattie infettive classificate altrove: caviglia e piede	N25.1	Diabete insipido nefrogeno
M90.28	Osteopatia in altre malattie infettive classificate altrove: Altre localizzazioni	N28.0	Ischemia ed infarto renali
M90.29	Osteopatia in altre malattie infettive classificate altrove: Localizzazione non precisata	N32.1	Fistola entero-vescicale
M90.70	Frattura ossea in malattie neoplastiche {C00-D48}: Localizzazioni multiple	N32.2	Fistola vescicale non classificata altrove
M90.71	Frattura ossea in malattie neoplastiche {C00-D48}: area spalla	N32.3	Diverticolo vescicale
M90.72	Frattura ossea in malattie neoplastiche {C00-D48}: braccio	N32.4	Rottura non traumatica della vescica
M90.73	Frattura ossea in malattie neoplastiche {C00-D48}: avambraccio	N34.0	Ascesso uretrale
M90.74	Frattura ossea in malattie neoplastiche {C00-D48}: mano	N35.8	Altra stenosi uretrale
M90.75	Frattura ossea in malattie neoplastiche {C00-D48}: coscia	N36.0	Fistola uretrale
M90.76	Frattura ossea in malattie neoplastiche {C00-D48}: gamba	N36.1	Diverticolo uretrale
M90.77	Frattura ossea in malattie neoplastiche {C00-D48}: caviglia e piede	N39.0	Infezione delle vie urinarie, sede non specificata
M90.78	Frattura ossea in malattie neoplastiche {C00-D48}: Altre localizzazioni	N43.1	Idrocele infetto
M90.79	Frattura ossea in malattie neoplastiche {C00-D48}: Localizzazione non precisata	N44.0	Torsione del testicolo
M96.6	Frattura ossea dopo impianto ortopedico, protesi articolare o placca per osteosintesi	N44.1	Torsione dell'idatide
M96.80	Sterno lasciato elettivamente aperto dopo intervento di chirurgia toracica	N45.0	Orchite, epididimite e orchio-epididimite con ascesso
M96.81	Torace instabile dopo intervento di chirurgia toracica	N76.4	Ascesso della vulva
M96.88	Altri disturbi osteomuscolari iatrogeni	N82.0	Fistola vescicovaginale
N96.9	Disturbi osteomuscolari iatrogeni non specificati	N82.1	Altre fistole dell'apparato genitourinario femminile
N03.6	Sindrome nefritica cronica: malattia da depositi densi	N82.2	Fistola tra intestino tenue e vagina
N04.0	Sindrome nefrosica: Lesione glomerulare minima	N82.3	Fistola colo-vaginale
N04.1	Sindrome nefrosica: lesione glomerulare focale e segmentale	N82.4	Altra fistola entero-genitale femminile
N04.2	Sindrome nefrosica: glomerulonefrite diffusa membranosa	N82.5	Fistola genito-cutanea femminile
N04.3	Sindrome nefrosica: glomerulonefrite diffusa mesangioproliferativa	N82.8	Altra fistola dell'apparato genitale femminile
N04.4	Sindrome nefrosica: glomerulonefrite diffusa endocapillare-proliferativa	N82.9	Fistola dell'apparato genitale femminile non specificata
N04.5	Sindrome nefrosica: glomerulonefrite diffusa mesangiocapillare	N83.5	Torsione di ovaio, peduncolo ovarico e tuba di Falloppio
N04.6	Sindrome nefrosica: malattia da depositi densi	N99.1	Stenosi uretrale iatrogena
N04.7	Sindrome nefrosica: Glomerulonefrite con formazione a mezzaluna	P02.1	Feto e neonato sofferenti per altre forme di distacco ed emorragia della placenta
N04.8	Sindrome nefrosica: altre modifiche morfologiche	P03.1	Feto e neonato sofferenti per altre presentazioni e posizioni anomale e sproporzione fetopelvica durante il travaglio e il parto
N04.9	Sindrome nefrosica: Tipo di modifica morfologica non specificata	P04.0	Feto e neonato sofferenti per anestesia e analgesia della madre, durante la gravidanza, il travaglio e il parto
N08.3	Disturbi glomerulari in diabete mellito {E10-E14 con quarto carattere posizione .2}	P10.0	Emorragia subdurale da trauma da parto
N10	Nefrite tubulo-interstiziale acuta	P10.1	Emorragia cerebrale da trauma da parto
N12	Nefrite tubulo-interstiziale non specificata se acuta o cronica	P10.2	Emorragia intraventricolare da trauma da parto
N13.5	Inginocchiamento e stenosi dell'uretere senza idronefrosi	P10.3	Emorragia subaracnoidea da trauma da parto
N13.8	Altra uropatia da ostruzione e da reflusso	P10.4	Lacerazione della membrana tectoria del cervelletto da trauma da parto
N13.9	Uropatia da ostruzione e da reflusso non specificata	P10.8	Altre lacerazioni ed emorragie intracraniche da traumi da parto
N15.10	Ascesso renale	P10.9	Lacerazione o emorragia intracranica da trauma da parto, non specificata
N15.11	Ascesso perirenale	P11.1	Altri lesioni cerebrali, specificate, da trauma da parto
N17.0	Insufficienza renale acuta con necrosi tubulare	P11.2	Lesione cerebrale, non specificata, da trauma da parto
N17.1	Insufficienza renale acuta con necrosi corticale acuta	P15.6	Necrosi del tessuto adiposo sottocutaneo da trauma da parto
		P20.0	Ippossia intrauterina diagnosticata prima dell'inizio del travaglio
		P22.0	Sindrome di sofferenza [distress] respiratoria(o) neonatale
		P23.0	Polmonite congenita virale
		P23.1	Polmonite congenita da Chlamydiae
		P23.2	Polmonite congenita da Stafilococco
		P23.3	Polmonite congenita da Streptococco, gruppo B
		P23.4	Polmonite congenita da Escherichia coli
		P23.5	Polmonite congenita da Pseudomonas
		P23.6	Polmonite congenita da altri batteri
		P23.8	Polmonite congenita da altri microorganismi
		P23.9	Polmonite congenita non specificata
		P24.0	Aspirazione neonatale di meconio

P24.1	Aspirazione neonatale di liquido amniotico e muco	P70.2	Diabete mellito neonatale
P24.2	Aspirazione neonatale di sangue	P72.1	Iperitiroidismo transitorio neonatale
P24.3	Aspirazione neonatale di latte e di cibo rigurgitati	P77	Enterocolite necrotizzante del feto e del neonato
P24.8	Altre sindromi da aspirazione neonatale	P78.0	Perforazione intestinale perinatale
P24.9	Sindrome da aspirazione neonatale non specificata	P78.1	Altra peritonite neonatale
P25.0	Enfisema interstiziale che ha origine nel periodo perinatale	P83.0	Sclerema neonatale
P25.1	Pneumotorace che ha origine nel periodo perinatale	P83.2	Idrope fetale non da malattia emolitica
P25.2	Pneumomediastino che ha origine nel periodo perinatale	P90	Convulsioni neonatali
P25.3	Pneumopericardio che ha origine nel periodo perinatale	P94.0	Miastenia grave transitoria neonatale
P25.8	Altre condizioni morbose correlate all'enfisema interstiziale che hanno origine nel periodo perinatale	P94.2	Ipotonia congenita
P26.0	Emorragia tracheobronchiale che ha origine nel periodo perinatale	P96.0	Insufficienza renale congenita
P26.1	Emorragia polmonare massiva che ha origine nel periodo perinatale	P96.1	Sintomi da astinenza neonatale per tossicodipendenza materna
P26.8	Altre emorragie polmonari che hanno origine nel periodo perinatale	P96.2	Sintomi da astinenza da uso terapeutico di farmaci somministrati al neonato
P26.9	Emorragia polmonare che ha origine nel periodo perinatale, non specificata	Q00.0	Anencefalia
P27.0	Sindrome di Wilson-Mikity	Q00.1	Craniorachischisi
P27.1	Displasia broncopolmonare che ha origine nel periodo perinatale	Q00.2	Iniencefalia
P27.8	Altre malattie respiratorie croniche che hanno origine nel periodo perinatale	Q01.0	Encefalocele frontale
P27.9	Malattia respiratoria cronica non specificata che ha origine nel periodo perinatale	Q01.1	Encefalocele S.A.I. o frontale
P28.5	Insufficienza respiratoria acuta neonatale	Q01.2	Encefalocele occipitale
P29.0	Insufficienza cardiaca neonatale	Q01.8	Encefalocele di altre sedi
P35.0	Sindrome della rosolia congenita	Q01.9	Encefalocele non specificato
P35.1	Infezione congenita da Citomegalovirus	Q03.0	Malformazioni dell'acquedotto di Silvio
P35.2	Infezione erpetica [herpes simplex] congenita	Q03.1	Atresia dei forami di Magendie e di Luschka
P35.3	Epatite virale congenita	Q03.8	Altro idrocefalo congenito
P35.8	Altre malattie virali congenite	Q03.9	Idrocefalo congenito non specificato
P35.9	Malattia virale congenita non specificata	Q04.0	Malformazioni congenite del corpo calloso
P36.0	Sepsi neonatale da Streptococco, gruppo B	Q04.1	Arinencefalia
P36.1	Sepsi neonatale da altri e non specificati Streptococchi	Q04.2	Oloprosencefalia
P36.2	Sepsi neonatale da Staphylococcus Aureus	Q04.3	Altre difetti, per riduzione, dell'encefalo
P36.3	Sepsi neonatale da altri e non specificati Stafilococchi	Q04.4	Displasia setto-ottica
P36.4	Sepsi neonatale da Escherichia coli	Q04.5	Megalencefalia
P36.5	Sepsi neonatale da batteri anaerobi	Q04.6	Cisti cerebrali congenite
P36.8	Altra sepsi batterica neonatale	Q04.8	Altre malformazioni congenite specificate dell'encefalo
P36.9	Sepsi batterica neonatale non specificata	Q05.0	Spina bifida cervicale con idrocefalo
P37.0	Tubercolosi congenita	Q05.1	Spina bifida toracica con idrocefalo
P37.1	Toxoplasmosi congenita	Q05.2	Spina bifida lombare con idrocefalo
P37.2	Listeriosi neonatale (disseminata)	Q05.3	Spina bifida sacrale con idrocefalo
P37.3	Malaria falciparum congenita	Q05.4	Spina bifida non specificata, con idrocefalo
P37.4	Altra malaria congenita	Q05.5	Spina bifida cervicale senza idrocefalo
P37.8	Altre malattie infettive e parassitarie congenite, specificate	Q05.6	Spina bifida toracica senza idrocefalo
P37.9	Malattia infettiva e parassitaria congenita, non specificata	Q05.7	Spina bifida lombare senza idrocefalo
P52.0	Emorragia intraventricolare (non traumatica), di grado 1, del feto e del neonato	Q05.8	Spina bifida sacrale senza idrocefalo
P52.1	Emorragia intraventricolare (non traumatica) di grado 2 del feto e del neonato	Q05.9	Spina bifida non specificata
P52.2	Emorragia intraventricolare, (non traumatica) di grado 3 del feto e del neonato	Q06.0	Amielia
P52.3	Emorragia intraventricolare, non specificata, (non traumatica) del feto e del neonato	Q06.1	Ipoplasia e displasia del midollo spinale
P52.5	Emorragia subaracnoidea (non traumatica) del feto e del neonato	Q06.2	Diastematomielia
P53	Malattia emorragica del feto e del neonato	Q06.3	Altre malformazioni congenite della cauda equina
P54.4	Emorragia surrenale neonatale	Q06.4	Idromielia
P56.0	Idrope fetale da isoimmunizzazione	Q06.8	Altre malformazioni congenite specificate del midollo spinale
P56.9	Idrope fetale da altra e non specificata malattia emolitica	Q07.0	Sindrome di Arnold-Chiari
P57.0	Ittero nucleare da isoimmunizzazione	Q15.0	Glaucoma congenito
P57.8	Altro ittero nucleare specificato	Q20.0	Tronco arterioso comune
P57.9	Ittero nucleare non specificato	Q20.1	Ventricolo destro a doppia uscita
P59.1	Sindrome della bile spessa	Q20.2	Ventricolo sinistro a doppia uscita
P59.2	Ittero neonatale da altre e non specificate lesioni epatocellulari	Q20.3	Connessione discordante ventricolo-arteriosa
P60	Coagulazione intravasale disseminata del feto e del neonato	Q20.4	Cuore biatriale univentricolato
P61.0	Trombocitopenia transitoria neonatale	Q20.5	Connessione atrio-ventricolare discordante
P70.0	Sindrome neonatale di madre con diabete gravidico	Q21.1	Difetto del setto interatriale [comunicazione interatriale]
P70.1	Sindrome neonatale di madre diabetica	Q21.2	Difetto del setto atrio-ventricolare [comunicazione atrio-ventricolare]
		Q21.3	Tetralogia di Fallot
		Q21.4	Difetto del setto aorto-polmonare [comunicazione aorto-polmonare]
		Q22.0	Atresia della valvola polmonare
		Q22.1	Stenosi congenita della valvola polmonare
		Q22.4	Stenosi tricuspide congenita
		Q22.5	Anomalia di Ebstein
		Q22.6	Sindrome del cuore destro ipoplasico
		Q22.8	Altre malformazioni congenite della valvola tricuspide

Q22.9	Malformazione congenita della valvola tricuspide non specificata	Q39.2	Fistola esofago-tracheale congenita senza atresia
Q23.0	Stenosi congenita della valvola aortica	Q39.3	Stenosi e strittura congenite dell'esofago
Q23.1	Insufficienza congenita della valvola aortica	Q39.4	Diaframma esofageo
Q23.2	Stenosi mitralica congenita	Q41.0	Assenza, atresia e stenosi congenite del duodeno
Q23.3	Insufficienza mitralica congenita	Q41.1	Assenza, atresia e stenosi congenite del digiuno
Q23.4	Sindrome del cuore sinistro ipoplasico	Q41.2	Assenza, atresia e stenosi congenite dell'ileo
Q23.8	Altre malformazioni congenite della valvola aortica e della valvola mitrale	Q41.8	Assenza, atresia e stenosi congenite di altre parti specificate dell'intestino tenue
Q23.9	Malformazione congenita non specificata della valvola aortica e della valvola mitralica	Q41.9	Assenza, atresia e stenosi congenite dell'intestino tenue, parte non specificata
Q24.2	Cuore triatriale	Q42.0	Assenza, atresia e stenosi congenite del retto con fistola
Q24.3	Stenosi infundibolare della polmonare	Q42.1	Assenza, atresia e stenosi congenite del retto senza fistola
Q24.4	Stenosi subaortica congenita	Q42.2	Assenza, atresia e stenosi congenite dell'ano con fistola
Q24.5	Malformazione dei vasi coronarici	Q42.3	Assenza, atresia e stenosi congenite dell'ano senza fistola
Q24.6	Blocco cardiaco congenito	Q42.8	Assenza, atresia e stenosi congenite di altra parte del colon
Q24.8	Altre malformazioni congenite specificate del cuore	Q42.9	Assenza, atresia e stenosi congenite di sede non specificata del grosso intestino
Q25.1	Coartazione dell'aorta	Q43.0	Diverticolo di Meckel
Q25.2	Atresia dell'aorta	Q43.1	Malattia di Hirschsprung
Q25.3	Stenosi dell'aorta	Q43.2	Altri disturbi funzionali congeniti del colon
Q26.2	Connessione totalmente anomala delle vene polmonari	Q43.3	Malformazioni congenite di fissazione dell'intestino
Q26.3	Connessione parzialmente anomala delle vene polmonari	Q44.2	Atresia delle vie biliari
Q28.00	Aneurisma arteriovenoso congenito di vasi precerebrali	Q44.3	Stenosi e restringimento congeniti delle vie biliari
Q28.01	Fistola arteriovenosa congenita di vasi precerebrali	Q44.6	Malattia cistica del fegato
Q28.08	Altra malformazione arteriovenosa congenita di vasi precerebrali	Q44.7	Altre malformazioni congenite del fegato
Q28.09	Malformazione arteriovenosa congenita di vasi precerebrali non specificata	Q45.0	Agenesia, aplasia e ipoplasia del pancreas
Q28.10	Aneurisma congenito di vasi precerebrali	Q45.1	Pancreas anulare
Q28.11	Fistola congenita di vasi precerebrali	Q45.2	Cisti pancreatica congenita
Q28.18	Altra malformazione congenita di vasi precerebrali	Q45.3	Altre malformazioni congenite del pancreas o del dotto pancreatico
Q28.19	Malformazione congenita di vasi precerebrali non specificata	Q56.0	Ermafroditismo non classificato altrove
Q28.20	Aneurisma arteriovenoso congenito di vasi cerebrali	Q56.1	Pseudoermafroditismo maschile non classificato altrove
Q28.21	Fistola arteriovenosa congenita di vasi cerebrali	Q56.2	Pseudoermafroditismo femminile, non classificato altrove
Q28.28	Altra malformazione arteriovenosa congenita di vasi cerebrali	Q56.3	Pseudoermafroditismo non specificato
Q28.29	Malformazione arteriovenosa congenita di vasi cerebrali non specificata	Q56.4	Sesso indeterminato non specificato
Q28.30	Aneurisma arteriovenoso congenito di vasi cerebrali	Q60.0	Agenesia renale unilaterale
Q28.31	Fistola congenita di vasi cerebrali	Q60.1	Agenesia renale bilaterale
Q28.38	Altra malformazione congenita di vasi cerebrali	Q60.2	Agenesia renale non specificata
Q28.39	Malformazione congenita di vasi cerebrali non specificata	Q60.3	Ipoplasia renale unilaterale
Q30.0	Atresia delle coane	Q60.4	Ipoplasia renale bilaterale
Q31.0	Membrana laringea	Q60.5	Ipoplasia renale non specificata
Q31.1	Stenosi subglottica congenita	Q60.6	Sindrome di Potter
Q31.2	Ipoplasia laringea	Q61.1	Rene policistico, autosomico recessivo
Q31.3	Laringocele	Q64.1	Estrofia della vescica
Q31.5	Laringomalacia congenita	Q64.2	Valvole uretrali posteriori congenite
Q31.8	Altre malformazioni congenite della laringe	Q64.3	Altre forme di atresia e stenosi dell'uretra e del collo vescicale
Q31.9	Malformazione congenita della laringe non specificata	Q74.3	Artrogriposi multipla congenita
Q32.0	Tracheomalacia congenita	Q75.0	Craniosinostosi
Q32.1	Altre malformazioni congenite della trachea	Q75.1	Disostosi craniofacciale
Q32.2	Broncomalacia congenita	Q75.2	Ipertelorismo
Q32.3	Stenosi bronchiale congenita	Q75.3	Macrocefalia
Q32.4	Altre malformazioni congenite dei bronchi	Q75.4	Disostosi mandibolofacciale
Q33.0	Polmone cistico congenito	Q75.5	Disostosi oculo-mandibolo-facciale
Q33.2	Sequestrazione (congenita) polmonare	Q75.8	Altre malformazioni congenite specificate del cranio e di ossa del viso
Q33.3	Agenesia polmonare	Q75.9	Malformazione congenita del cranio e di ossa del viso non specificata
Q33.4	Bronchiectasia congenita	Q76.1	Sindrome di Klippel-Feil
Q33.6	Ipoplasia e displasia del polmone	Q77.0	Acondrogenesi
Q37.0	Schisi del palato duro con cheiloschisi bilaterale	Q77.1	Nanismo tanatoforo
Q37.1	Schisi del palato duro con cheiloschisi unilaterale	Q77.2	Sindrome delle coste corte
Q37.2	Schisi del palato molle con cheiloschisi bilaterale	Q77.3	Condrodisplasia punctata
Q37.3	Schisi del palato molle con cheiloschisi unilaterale	Q77.4	Acondroplasia
Q37.4	Schisi del palato duro e del palato molle con cheiloschisi bilaterale	Q77.5	Displasia distrofica
Q37.5	Schisi del palato duro e del palato molle con cheiloschisi unilaterale	Q77.6	Displasia condro-ectodermica
Q37.8	Palatoschisi con cheiloschisi bilaterale non specificata	Q77.7	Displasia spondiloepifisaria
Q37.9	Palatoschisi con cheiloschisi unilaterale non specificata	Q77.8	Altra osteocondrodisplasia con difetti di crescita delle ossa lunghe e della colonna vertebrale
Q38.7	Tasca faringea	Q77.9	Osteocondrodisplasia con difetti di crescita delle ossa lunghe e della colonna vertebrale non specificata
Q39.0	Atresia dell'esofago senza fistola	Q78.0	Osteogenesi imperfetta
Q39.1	Atresia dell'esofago con fistola tracheo-esofagea		

Q78.1	Displasia fibrosa poliostotica	Q93.3	Delezione del braccio corto del cromosoma 4
Q78.2	Osteopetrosi	Q93.4	Delezione del braccio corto del cromosoma 5
Q78.3	Displasia diafisaria progressiva	Q93.5	Altre delezioni parziali di un cromosoma
Q78.4	Encondromatosi	Q93.6	Delezioni visibili solo in prometafase
Q78.6	Esostosi multiple congenite (Aclasia diafisaria)	Q93.7	Delezioni con altri riarrangiamenti complessi
Q78.9	Osteocondrodysplasia non specificata	Q93.8	Altre delezioni a carico di autosomi
Q79.0	Ernia diaframmatica congenita	Q93.9	Delezione a carico di autosomi non specificata
Q79.1	Altre malformazioni congenite del diaframma	Q95.2	Riarrangiamento autosomico bilanciato in individuo non normale
Q79.2	Esonfalo	Q95.3	Riarrangiamento bilanciato cromosoma sessuale/autosoma in individuo non normale
Q79.3	Gastroschisi	Q95.4	Individui con marcatore per eterocromatina
Q79.4	Sindrome da deficit della muscolatura addominale	Q95.5	Individui con siti fragili autosomici
Q79.5	Altre malformazioni congenite della parete addominale	Q95.8	Altri riarrangiamenti bilanciati e marcatori strutturali
Q79.6	Sindrome di Ehlers-Danlos	Q95.9	Riarrangiamento bilanciato e marcatore strutturale non specificato
Q80.0	Ittiosi volgare	Q99.0	Chimerismo 46,XX/46,XY
Q80.1	Ittiosi legata al cromosoma X	Q99.1	Ermafroditismo vero con cariotipo 46,XX
Q80.2	Ittiosi lamellare	Q99.2	Fragilità del cromosoma X
Q80.3	Eritroderma bolloso congenito ittiosiforme	R02	Gangrena non classificata altrove
Q80.4	Ittiosi congenita grave (Feto arlecchino)	R16.2	Epatomegalia con splenomegalia non classificata altrove
Q80.8	Altra ittiosi congenita	R29.1	Meningismo
Q80.9	Ittiosi congenita non specificata	R40.2	Coma non specificato
Q82.4	Displasia ectodermica (anidrotica)	R56.8	Altre e non specificate convulsioni
Q85.0	Neurofibromatosi (non maligna)	S01.35	Ferita aperta: Tuba di Eustachio
Q85.1	Sclerosi tuberosa	S01.36	Ferita aperta: Catena ossicolare
Q85.8	Altre facomatosi non classificate altrove	S01.37	Ferita aperta: Timpano
Q85.9	Facomatosi non specificata	S01.38	Ferita aperta: Orecchio interno
Q86.1	Sindrome fetale da antiepilettici	S01.39	Ferita aperta: Altre e multiple parti dell'orecchio e delle strutture uditive
Q86.2	Dismorfismo da Warfarin	S01.50	Ferita aperta: Bocca, parte non specificata
Q86.8	Altre sindromi malformative congenite da cause esogene conosciute	S01.52	Ferita aperta: Mucosa della guancia
Q87.0	Sindromi malformative congenite che alterano soprattutto l'aspetto facciale	S01.53	Ferita aperta: Gengiva (processo alveolare)
Q87.1	Sindromi malformative congenite associate soprattutto a bassa statura	S01.54	Ferita aperta: Lingua e pavimento orale
Q87.2	Sindromi malformative congenite che interessano soprattutto gli arti	S01.55	Ferita aperta: Palato
Q87.3	Sindromi malformative congenite caratterizzate da un accrescimento precoce eccessivo	S01.59	Ferita aperta: Altre e multiple parti del labbro e della cavità orale
Q87.4	Sindrome di Marfan	S02.0	Frattura della volta cranica
Q87.5	Altre sindromi malformative congenite con altre alterazioni scheletriche	S02.1	Frattura della base cranica
Q87.8	Altre sindromi malformative congenite specificate non classificate altrove	S02.2	Frattura delle ossa nasali
Q89.1	Malformazioni congenite della ghiandola surrenale	S02.3	Frattura del pavimento dell'orbita
Q89.4	Gemelli congiunti	S02.4	Frattura dello zigomatico e del mascellare superiore
Q89.7	Malformazioni congenite multiple non classificate altrove	S02.60	Frattura della mandibola: Parte non specificata
Q89.8	Altre malformazioni congenite specificate	S02.61	Frattura della mandibola: Processo condileo
Q90.0	Trisomia 21, non disgiunzione meiotica	S02.62	Frattura della mandibola: Sottocondiloidea
Q90.1	Trisomia 21, mosaicismo (non disgiunzione mitotica)	S02.63	Frattura della mandibola: Processo coronoideo
Q90.2	Trisomia 21, traslocazione	S02.64	Frattura della mandibola: Ramo mandibolare, parte non specificata
Q90.9	Sindrome di Down non specificata	S02.65	Frattura della mandibola: Angolo mandibolare
Q91.0	Trisomia 18, non disgiunzione meiotica	S02.66	Frattura della mandibola: Sinfisi mandibolare
Q91.1	Trisomia 18, mosaicismo (non disgiunzione mitotica)	S02.67	Frattura della mandibola: Parte alveolare
Q91.2	Trisomia 18, traslocazione	S02.68	Frattura della mandibola: Corpo mandibolare, altre e non specificate parti
Q91.3	Sindrome di Edwards non specificata	S02.69	Frattura della mandibola: Parti multiple
Q91.4	Trisomia 13, non disgiunzione meiotica	S05.2	Lacerazione e rottura oculari con prolasso o perdita di tessuto intraoculare
Q91.5	Trisomia 13, mosaicismo (non disgiunzione mitotica)	S05.3	Lacerazione oculare senza prolasso o perdita di tessuto intraoculare
Q91.6	Trisomia 13, traslocazione	S05.4	Ferita penetrante dell'orbita con o senza corpo estraneo
Q91.7	Sindrome di Patau non specificata	S05.5	Ferita penetrante del globo oculare con corpo estraneo
Q92.0	Trisomia completa, non disgiunzione meiotica	S05.6	Ferita penetrante del globo oculare senza corpo estraneo
Q92.1	Trisomia completa, mosaicismo (non disgiunzione mitotica)	S05.7	Avulsione dell'occhio
Q92.2	Trisomia parziale maggiore	S05.8	Altri traumi dell'occhio e dell'orbita
Q92.3	Trisomia parziale minore	S06.0	Commozione cerebrale
Q92.4	Duplicazioni visibili solo in prometafase	S06.1	Edema cerebrale traumatico
Q92.5	Duplicazioni con altri riassetamenti complessi	S06.20	Traumatismo cerebrale e cerebellare diffuso, non specificato
Q92.6	Cromosomi marcatori soprannumerari	S06.21	Contusioni cerebrali diffuse
Q92.7	Triploidia e poliploidia	S06.22	Contusioni cerebellari diffuse
Q92.8	Altre trisomie specificate e trisomie parziali di autosomi	S06.23	Ematomi intracerebrali e cerebellari multipli
Q92.9	Trisomia e trisomia parziale di autosomi non specificate	S06.28	Altri traumi cerebrali e cerebellari diffusi
Q93.0	Monosomia completa, non disgiunzione meiotica	S06.30	Traumatismo cerebrale e cerebellare focale, non specificato
Q93.1	Monosomia completa, mosaicismo (non disgiunzione mitotica)	S06.31	Contusione cerebrale focale
Q93.2	Cromosomi ad anello e dicentrici	S06.32	Contusione cerebellare focale

S06.33	Ematoma cerebrale focale	S15.02	Traumatismo: Arteria carotide esterna
S06.34	Ematoma cerebellare focale	S15.03	Traumatismo: Arteria carotide interna
S06.38	Altri traumatismi cerebrali e cerebellari focali	S15.3	Traumatismo della vena giugulare interna
S06.4	Emorragia epidurale	S17.0	Traumatismo da schiacciamento di laringe e trachea
S06.5	Emorragia subdurale traumatica	S17.8	Traumatismo da schiacciamento di altre parti del collo
S06.6	Emorragia subaracnoidea traumatica	S17.9	Traumatismo da schiacciamento del collo, parte non specificata
S06.70	Traumatismo intracranico con perdita di coscienza: Meno di 30 minuti	S21.1	Ferita aperta della parete anteriore del torace
S06.71	Traumatismo intracranico con perdita di coscienza: Da 30 minuti a 24 ore	S21.2	Ferita aperta della parete posteriore del torace
S06.72	Traumatismo intracranico con perdita di coscienza: Più di 24 ore, con ritorno al precedente stato di coscienza	S21.7	Ferite aperte multiple della parete toracica
S06.79	Traumatismo intracranico con perdita di coscienza: Durata non specificata	S21.80	Ferita aperta di altre parti del torace, non specificata
S06.8	Altri traumatismi intracranici	S21.83	Ferita aperta (qualsiasi parte del torace) in collegamento con traumatismo intratoracico
S06.9	Traumatismo intracranico non specificato	S21.87	Danno ai tessuti molli di primo grado su frattura o lussazione aperta del torace
S07.0	Traumatismo da schiacciamento del viso	S21.88	Danno ai tessuti molli di secondo grado su frattura o lussazione aperta del torace
S07.1	Traumatismo da schiacciamento del cranio	S21.89	Danno ai tessuti molli di terzo grado su frattura o lussazione aperta del torace
S07.8	Traumatismo da schiacciamento di altre parti della testa	S21.9	Ferita aperta del torace, parte non specificata
S07.9	Traumatismo da schiacciamento della testa, parte non specificata	S22.00	Frattura di vertebra dorsale: Livello non specificato
S09.2	Rottura traumatica della membrana timpanica	S22.01	Frattura di vertebra dorsale: D1 e D2
S09.9	Traumatismo della testa non specificato	S22.02	Frattura di vertebra dorsale: D3 e D4
S11.01	Ferita aperta: Laringe	S22.03	Frattura di vertebra dorsale: D5 e D6
S11.02	Ferita aperta: Trachea, parte cervicale	S22.04	Frattura di vertebra dorsale: D7 e D8
S11.1	Ferita aperta interessante la ghiandola tiroide	S22.05	Frattura di vertebra dorsale: D9 e D10
S11.21	Ferita aperta: Faringe	S22.06	Frattura di vertebra dorsale: D11 e D12
S11.22	Ferita aperta: Esofago, parte cervicale	S22.1	Fratture multiple della colonna dorsale
S12.0	Frattura della prima vertebra cervicale	S22.2	Frattura dello sterno
S12.1	Frattura della seconda vertebra cervicale	S22.40	Fratture multiple delle costole: Non specificate
S12.21	Frattura della terza vertebra cervicale	S22.41	Fratture multiple delle costole: Con coinvolgimento della prima costola
S12.22	Frattura della quarta vertebra cervicale	S22.44	Fratture multiple delle costole: Con coinvolgimento di quattro e più costole
S12.23	Frattura della quinta vertebra cervicale	S22.5	Lembo toracico mobile [flail chest]
S12.24	Frattura della sesta vertebra cervicale	S23.0	Rottura traumatica di disco intervertebrale toracico
S12.25	Frattura della settima vertebra cervicale	S23.10	Lussazione di vertebra dorsale: Livello non specificato
S12.7	Fratture multiple della colonna cervicale	S23.11	Lussazione di vertebra dorsale: D1/D2 e D2/D3
S12.8	Frattura di altre parti del collo	S23.12	Lussazione di vertebra dorsale: D3/D4 e D4/D5
S12.9	Frattura del collo, parte non specificata	S23.13	Lussazione di vertebra dorsale: D5/D6 e D6/D7
S13.0	Rottura traumatica di disco intervertebrale cervicale	S23.14	Lussazione di vertebra dorsale: D7/D8 e D8/D9
S13.10	Lussazione di vertebra cervicale: Livello non specificato	S23.15	Lussazione di vertebra dorsale: D9/D10 e D10/D11
S13.11	Lussazione di vertebra cervicale: C1/C2	S23.16	Lussazione di vertebra dorsale: D11/D12
S13.12	Lussazione di vertebra cervicale: C2/C3	S23.17	Lussazione di vertebra dorsale: D12/L1
S13.13	Lussazione di vertebra cervicale: C3/C4	S24.0	Commozione ed edema del midollo spinale dorsale
S13.14	Lussazione di vertebra cervicale: C4/C5	S24.10	Traumatismi del midollo spinale dorsale, non specificati
S13.15	Lussazione di vertebra cervicale: C5/C6	S24.11	Lesione completa del midollo spinale dorsale
S13.16	Lussazione di vertebra cervicale: C6/C7	S24.12	Lesione incompleta del midollo spinale dorsale
S13.17	Lussazione di vertebra cervicale: C7/D1	S24.2	Traumatismo di radice nervosa della colonna dorsale
S13.18	Lussazione di vertebra cervicale: Altro	S24.4	Traumatismo di nervi simpatici toracici
S13.2	Lussazione di altra e non specificata parte del collo	S24.70	Traumatismo del midollo spinale dorsale: Livello non specificato
S13.3	Lussazioni multiple del collo	S24.71	Traumatismo del midollo spinale: D1
S14.0	Contusione ed edema del midollo spinale cervicale	S24.72	Traumatismo del midollo spinale: D2/D3
S14.10	Traumatismi del midollo spinale cervicale, non specificati	S24.73	Traumatismo del midollo spinale: D4/D5
S14.11	Lesione completa del midollo spinale cervicale	S24.74	Traumatismo del midollo spinale: D6/D7
S14.12	Lesione centrale del midollo cervicale (lesione incompleta del midollo spinale)	S24.75	Traumatismo del midollo spinale: D8/D9
S14.13	Altra lesione incompleta del midollo spinale cervicale	S24.76	Traumatismo del midollo spinale: D10/D11
S14.2	Traumatismo di radice nervosa della colonna cervicale	S24.77	Traumatismo del midollo spinale: D12
S14.3	Traumatismo del plesso brachiale	S25.0	Traumatismo dell'aorta toracica
S14.5	Traumatismo di nervi simpatici cervicali	S25.1	Traumatismo dell'arteria anonima o succlavia
S14.70	Traumatismo del midollo spinale cervicale: Livello non specificato	S25.2	Traumatismo della vena cava superiore
S14.71	Traumatismo del midollo spinale: C1	S25.3	Traumatismo della vena anonima o succlavia
S14.72	Traumatismo del midollo spinale: C2	S26.0	Traumatismo del cuore con emopericardio
S14.73	Traumatismo del midollo spinale: C3	S26.81	Contusione del cuore
S14.74	Traumatismo del midollo spinale: C4	S26.82	Lacerazione del cuore senza apertura di cavità cardiaca
S14.75	Traumatismo del midollo spinale: C5	S26.83	Lacerazione del cuore con apertura di cavità cardiaca
S14.76	Traumatismo del midollo spinale: C6	S26.88	Altri traumatismi del cuore
S14.77	Traumatismo del midollo spinale: C7	S26.9	Traumatismo del cuore non specificato
S14.78	Traumatismo del midollo spinale: C8	S27.0	Pneumotorace traumatico
S15.00	Traumatismo: Arteria carotide, parte non specificata	S27.1	Emotorace traumatico
S15.01	Traumatismo: Arteria carotide comune	S27.2	Emopneumotorace traumatico

S27.32	Lacerazione del polmone	S35.7	Traumatismo di vasi sanguigni multipli a livello dell'addome, della regione lombosacrale e della pelvi
S27.38	Altri e non specificati traumatismi del polmone	S35.8	Traumatismo di altri vasi sanguigni a livello dell'addome, della regione lombosacrale e della pelvi
S27.4	Traumatismo di bronco	S35.9	Traumatismo di vaso sanguigno non specificato a livello dell'addome, della regione lombosacrale e della pelvi
S27.5	Traumatismo della trachea toracica	S36.01	Ematoma della milza
S27.6	Traumatismo della pleura	S36.02	Lacerazione capsulare della milza, senza lacerazione maggiore del parenchima
S27.7	Traumatismi multipli di organi intratoracici	S36.03	Lacerazione della milza con coinvolgimento del parenchima
S27.81	Traumatismo: Diaframma	S36.10	Traumatismo del fegato, non specificato
S27.82	Traumatismo: Dotto toracico	S36.11	Contusione ed ematoma del fegato
S27.83	Traumatismo: Esofago, parte toracica	S36.12	Lacerazione del fegato, non specificata
S27.84	Traumatismo: Timo	S36.13	Lieve lacerazione del fegato
S27.88	Traumatismo: Altri organi intratoracici specificati	S36.14	Moderata lacerazione del fegato
S27.9	Traumatismo di organo intratoracico non specificato	S36.15	Grave lacerazione del fegato
S28.0	Trauma toracico da schiacciamento	S36.16	Altro traumatismo del fegato
S28.1	Amputazione traumatica di parte del torace	S36.17	Traumatismo: Colecisti
S31.0	Ferita aperta della regione lombosacrale e della pelvi	S36.18	Traumatismo: Dotto biliare
S31.1	Ferita aperta della parete addominale	S36.40	Traumatismo: Intestino tenue, parte non specificata
S31.3	Ferita aperta dello scroto e dei testicoli	S36.50	Traumatismo: Colon, parte non specificata
S31.7	Ferite aperte multiple dell'addome, della regione lombosacrale e della pelvi	S36.52	Traumatismo: Colon trasverso
S31.80	Ferita aperta di altre e non specificate parti dell'addome	S36.53	Traumatismo: Colon discendente
S31.83	Ferita aperta (qualsiasi parte dell'addome, dei lombi e della pelvi) in collegamento con traumatismo intraaddominale	S36.59	Traumatismo: Altre e multiple parti del colon
S31.87	Danno ai tessuti molli di primo grado su frattura o lussazione aperta della colonna lombare e della pelvi	S36.6	Traumatismo del retto
S31.88	Danno ai tessuti molli di secondo grado su frattura o lussazione aperta della colonna lombare e della pelvi	S36.7	Traumatismo di organi multipli intraaddominali
S31.89	Danno ai tessuti molli di terzo grado su frattura o lussazione aperta della colonna lombare e della pelvi	S36.81	Traumatismo: Peritoneo
S32.00	Frattura di vertebra lombare: Livello non specificato	S36.83	Traumatismo: Retroperitoneo
S32.01	Frattura di vertebra lombare: L1	S37.02	Lacerazione del rene
S32.02	Frattura di vertebra lombare: L2	S37.1	Traumatismo dell'uretere
S32.03	Frattura di vertebra lombare: L3	S38.0	Traumatismo da schiacciamento di organi genitali esterni
S32.04	Frattura di vertebra lombare: L4	S38.1	Traumatismo da schiacciamento di altre e non specificate parti dell'addome, della regione lombosacrale e della pelvi
S32.05	Frattura di vertebra lombare: L5	S38.3	Amputazione traumatica di altre e non specificate parti dell'addome, della regione lombosacrale e della pelvi
S32.1	Frattura del sacro	S42.21	Frattura dell'estremità superiore dell'omero: Testa
S32.2	Frattura del coccige	S42.29	Frattura dell'estremità superiore dell'omero: Altre e multiple parti
S32.82	Frattura: Colonna lombare e sacro, parte non specificata	S42.3	Frattura della diafisi dell'omero
S32.89	Frattura: Altre e multiple parti della pelvi	S45.0	Traumatismo dell'arteria ascellare
S33.0	Rottura traumatica di disco intervertebrale lombare	S45.1	Traumatismo dell'arteria brachiale
S33.10	Lussazione di vertebra lombare: Livello non specificato	S45.2	Traumatismo della vena ascellare o brachiale
S33.11	Lussazione di vertebra lombare: L1/L2	S45.3	Traumatismo di vena superficiale a livello della spalla e del braccio
S33.12	Lussazione di vertebra lombare: L2/L3	S45.7	Traumatismo di vasi sanguigni multipli a livello della spalla e del braccio
S33.13	Lussazione di vertebra lombare: L3/L4	S45.8	Traumatismo di altri vasi sanguigni a livello della spalla e del braccio
S33.14	Lussazione di vertebra lombare: L4/L5	S45.9	Traumatismo di vaso sanguigno non specificato a livello della spalla e del braccio
S33.15	Lussazione di vertebra lombare: L5/S1	S47	Traumatismo da schiacciamento della spalla e del braccio
S34.0	Contusione ed edema del midollo spinale lombare	S55.0	Traumatismo dell'arteria ulnare a livello dell'avambraccio
S34.10	Lesione completa del midollo spinale lombare	S55.1	Traumatismo dell'arteria radiale a livello dell'avambraccio
S34.11	Lesione incompleta del midollo spinale lombare	S55.2	Traumatismo di vena a livello dell'avambraccio
S34.18	Altro traumatismo del midollo spinale lombare	S55.7	Traumatismo di vasi sanguigni multipli a livello dell'avambraccio
S34.2	Traumatismo di radice nervosa della colonna lombare e sacrale	S55.8	Traumatismo di altri vasi sanguigni a livello dell'avambraccio
S34.30	Sindrome della cauda equina traumatica completa	S55.9	Traumatismo di vaso sanguigno, non specificato, a livello dell'avambraccio
S34.31	Sindrome della cauda equina traumatica incompleta	S57.0	Traumatismo da schiacciamento del gomito
S34.38	Altri e non specificati traumatismi della cauda equina	S57.8	Traumatismo da schiacciamento di altre parti dell'avambraccio
S34.4	Traumatismo del plesso lombosacrale	S57.9	Traumatismo da schiacciamento dell'avambraccio, parte non specificata
S34.5	Traumatismo di nervi simpatici lombari, sacrali e pelvici	S62.8	Frattura di altre e non specificate parti del polso e della mano
S34.70	Traumatismo del midollo spinale lombosacrale: Livello non specificato	S65.0	Traumatismo dell'arteria ulnare a livello del polso e della mano
S34.71	Traumatismo del midollo spinale: L1	S65.1	Traumatismo dell'arteria radiale a livello del polso e della mano
S34.72	Traumatismo del midollo spinale: L2	S65.2	Traumatismo dell'arco palmare superficiale
S34.73	Traumatismo del midollo spinale: L3	S65.3	Traumatismo dell'arco palmare profondo
S34.74	Traumatismo del midollo spinale: L4	S65.4	Traumatismo di vaso(i) sanguigno(i) del pollice
S34.75	Traumatismo del midollo spinale: L5	S65.5	Traumatismo di vaso(i) sanguigno(i) di altro dito
S34.76	Traumatismo del midollo spinale: S1	S65.7	Traumatismo di vasi sanguigni multipli a livello del polso e della mano
S34.77	Traumatismo del midollo spinale: S2-S5		
S35.0	Traumatismo dell'aorta addominale		
S35.1	Traumatismo della vena cava inferiore		
S35.2	Traumatismo del tronco celiaco o dell'arteria mesenterica		
S35.3	Traumatismo della vena porta o della vena splenica		
S35.4	Traumatismo di vaso sanguigno renale		
S35.5	Traumatismo di vaso sanguigno iliaco		

S65.8	Traumatismo di altri vasi sanguigni a livello del polso e della mano	T04.7	Traumatismi da schiacciamento del torace, dell'addome, della regione lombosacrale, della pelvi e di arto(i)
S65.9	Traumatismo di vaso sanguigno non specificato a livello del polso e della mano	T04.8	Traumatismi da schiacciamento interessanti altre combinazioni di regioni corporee
S67.0	Traumatismo da schiacciamento del pollice e altro(e) dito(a) della mano	T04.9	Traumatismi multipli da schiacciamento non specificati
S67.8	Traumatismo da schiacciamento di altre e non specificate parti del polso e della mano	T05.8	Amputazioni traumatiche interessanti altre combinazioni di regioni corporee
S70.1	Contusione della coscia	T06.0	Traumatismi dell'encefalo e dei nervi cranici con traumatismi di nervi e del midollo spinale a livello del collo
S75.7	Traumatismo di vasi sanguigni multipli a livello dell'anca e della coscia	T06.1	Traumatismi di nervi e del midollo spinale interessanti altre regioni corporee multiple
S75.8	Traumatismo di altri vasi sanguigni a livello dell'anca e della coscia	T06.3	Traumatismi di vasi sanguigni interessanti regioni corporee multiple
S75.9	Traumatismo di vaso sanguigno non specificato a livello dell'anca e della coscia	T08.0	Frattura della colonna vertebrale, livello non specificato: chiusa
S77.0	Traumatismo da schiacciamento dell'anca	T08.1	Frattura della colonna vertebrale, livello non specificato: aperto
S77.1	Traumatismo da schiacciamento della coscia	T09.1	Ferita aperta del tronco, livello non specificato
S77.2	Traumatismo da schiacciamento dell'anca con la coscia	T09.3	Traumatismo del midollo spinale, livello non specificato
S82.11	Frattura dell'estremità prossimale della tibia: Con frattura del perone (qualsiasi parte)	T09.4	Traumatismo di nervo, radice nervosa spinale e plesso del tronco non specificati
S82.41	Frattura del solo perone: Estremità prossimale	T09.6	Amputazione traumatica del tronco, livello non specificato
S85.1	Traumatismo dell'arteria tibiale (anteriore) (posteriore)	T11.4	Traumatismo di vaso sanguigno non specificato, di arto superiore, livello non specificato
S85.2	Traumatismo dell'arteria peroneale	T13.4	Traumatismo di vaso sanguigno non specificato, di arto inferiore, livello non specificato
S85.7	Traumatismo di vasi sanguigni multipli a livello della gamba	T14.5	Traumatismo di vaso(i) sanguigno(i) di regione corporea non specificata
S85.9	Traumatismo di vaso sanguigno non specificato a livello della gamba	T14.7	Traumatismo da schiacciamento e amputazione traumatica di regione corporea non specificata
S87.0	Traumatismo da schiacciamento del ginocchio	T20.3	Ustione di terzo grado della testa e del collo
S87.8	Traumatismo da schiacciamento di altre e non specificate parti della gamba	T20.7	Corrosione di terzo grado della testa e del collo
S95.0	Traumatismo dell'arteria dorsale del piede	T21.30	Ustione di terzo grado del tronco: tronco(parte non specificata)
S95.1	Traumatismo dell'arteria plantare del piede	T21.31	Ustione di terzo grado del tronco: mammella [Mamma]
S95.2	Traumatismo della vena dorsale del piede	T21.32	Ustione di terzo grado del tronco: parete toracica ad eccezione delle mammelle e delle areole
S95.7	Traumatismo di vasi sanguigni multipli a livello della caviglia e del piede	T21.33	Ustione di terzo grado del tronco: parete addominale
S95.8	Traumatismo di altri vasi sanguigni a livello della caviglia e del piede	T21.34	Ustione di terzo grado del tronco: dorso [qualsiasi parte]
S95.9	Traumatismo di vaso sanguigno non specificato a livello della caviglia e del piede	T21.35	Ustione di terzo grado del tronco: Genitali esterni
S97.0	Traumatismo da schiacciamento della caviglia	T21.39	Ustione di terzo grado del tronco: Altri
S97.1	Traumatismo da schiacciamento di dito(a)	T21.70	Corrosione di terzo grado del tronco: tronco(parte non specificata)
S97.8	Traumatismo da schiacciamento di altre parti della caviglia e del piede	T21.71	Corrosione di terzo grado del tronco: mammella [Mamma]
T02.00	Fratture interessanti la testa e il collo: chiusa	T21.72	Corrosione di terzo grado del tronco: parete toracica ad eccezione delle mammelle e delle areole
T02.01	Fratture interessanti la testa e il collo: aperto	T21.73	Corrosione di terzo grado del tronco: parete addominale
T02.11	Fratture interessanti il torace , la regione lombosacrale e la pelvi: aperto	T21.74	Corrosione di terzo grado del tronco: dorso [qualsiasi parte]
T02.40	Fratture interessanti regioni multiple di entrambi gli arti superiori: chiusa	T21.75	Corrosione di terzo grado del tronco: Genitali esterni
T02.41	Fratture interessanti regioni multiple di entrambi gli arti superiori: aperto	T21.79	Corrosione di terzo grado del tronco: Altri
T02.50	Fratture interessanti regioni multiple di entrambi gli arti inferiori: chiusa	T22.30	Ustione di terzo grado della spalla e dell'arto superiore, tranne polso e mano: Parte non specificata
T02.51	Fratture interessanti regioni multiple di entrambi gli arti inferiori: aperto	T22.31	Ustione di terzo grado della spalla e dell'arto superiore, tranne polso e mano: avambraccio e gomito
T02.60	Fratture interessanti regioni multiple di arto(i) superiore(i) con arto(i) inferiore(i): chiusa	T22.32	Ustione di terzo grado della spalla e dell'arto superiore, tranne polso e mano: Braccio e regione della spalla
T02.61	Fratture interessanti regioni multiple di arto(i) superiore(i) con arto(i) inferiore(i): aperto	T22.33	Ustione di terzo grado della spalla e dell'arto superiore, tranne polso e mano: ascella
T02.70	Fratture interessanti il torace con fratture della regione lombosacrale, della pelvi e di arto(i): chiusa	T22.70	Corrosione di terzo grado della spalla e dell'arto superiore, tranne polso e mano: Parte non specificata
T02.71	Fratture interessanti il torace con fratture della regione lombosacrale, della pelvi e di arto(i): aperto	T22.71	Corrosione di terzo grado della spalla e dell'arto superiore, tranne polso e mano: avambraccio e gomito
T04.0	Traumatismi da schiacciamento interessanti testa e collo	T22.72	Corrosione di terzo grado della spalla e dell'arto superiore, tranne polso e mano: Braccio e regione della spalla
T04.1	Traumatismi da schiacciamento interessanti il torace, l'addome, la regione lombosacrale e la pelvi	T22.73	Corrosione di terzo grado della spalla e dell'arto superiore, tranne polso e mano: ascella
T04.2	Traumatismi da schiacciamento interessanti regioni multiple di arto(i) superiore(i)	T23.3	Ustione di terzo grado del polso e della mano
T04.3	Traumatismi da schiacciamento interessanti regioni multiple di arto(i) inferiore(i)	T23.7	Corrosione di terzo grado del polso e della mano
T04.4	Traumatismi da schiacciamento interessanti regioni multiple di arto(i) superiore(i), e arto(i) inferiore(i)	T24.3	Ustione di terzo grado dell'anca e dell'arto inferiore, tranne la caviglia e il piede
		T24.7	Corrosione di terzo grado dell'anca e dell'arto inferiore, tranne la caviglia e il piede
		T25.3	Ustione di terzo grado della caviglia e del piede
		T25.7	Corrosione di terzo grado della caviglia e del piede
		T26.0	Ustione della palpebra e dell'area perioculare

T26.1	Ustione della cornea e del sacco congiuntivale	T31.65	Ustioni interessanti il 60-69% della superficie corporea: 50-59 % con bruciatura di 3° grado
T26.2	Ustione provocante la rottura e la distruzione del globo oculare	T31.66	Ustioni interessanti il 60-69% della superficie corporea: 60-69 % con bruciatura di 3° grado
T26.3	Ustioni di altre parti dell'occhio e degli annessi oculari	T31.70	Ustioni interessanti il 70-79% della superficie corporea: Superficie inferiore a 10 % o non specificata con bruciature corrosive di 3° grado
T26.4	Ustione dell'occhio e degli annessi oculari, parte non specificata	T31.71	Ustioni interessanti il 70-79% della superficie corporea: 10-19 % con bruciatura di 3° grado
T26.5	Corrosione della palpebra e dell'area perioculare	T31.72	Ustioni interessanti il 70-79% della superficie corporea: 20-29 % con bruciatura di 3° grado
T26.6	Corrosione della cornea e del sacco congiuntivale	T31.73	Ustioni interessanti il 70-79% della superficie corporea: 30-39 % con bruciatura di 3° grado
T26.7	Corrosione provocante la rottura e la distruzione del globo oculare	T31.74	Ustioni interessanti il 70-79% della superficie corporea: 40-49 % con bruciatura di 3° grado
T26.8	Corrosione di altre parti dell'occhio e degli annessi oculari	T31.75	Ustioni interessanti il 70-79% della superficie corporea: 50-59 % con bruciatura di 3° grado
T26.9	Corrosione dell'occhio e degli annessi oculari, parte non specificata	T31.76	Ustioni interessanti il 70-79% della superficie corporea: 60-69 % con bruciatura di 3° grado
T27.0	Ustione della laringe e della trachea	T31.77	Ustioni interessanti il 70-79% della superficie corporea: 70-79 % con bruciatura di 3° grado
T27.1	Ustione interessante laringe, trachea e polmone	T31.80	Ustioni interessanti l'80-89% della superficie corporea: Superficie inferiore a 10 % o non specificata con bruciature corrosive di 3° grado
T27.2	Ustione di altre parti delle vie respiratorie	T31.81	Ustioni interessanti l'80-89% della superficie corporea: 10-19 % con bruciatura di 3° grado
T27.3	Ustione delle vie respiratorie, parte non specificata	T31.82	Ustioni interessanti l'80-89% della superficie corporea: 20-29 % con bruciatura di 3° grado
T27.4	Corrosione della laringe e della trachea	T31.83	Ustioni interessanti l'80-89% della superficie corporea: 30-39 % con bruciatura di 3° grado
T27.5	Corrosione interessante laringe, trachea e polmone	T31.84	Ustioni interessanti l'80-89% della superficie corporea: 40-49 % con bruciatura di 3° grado
T27.6	Corrosioni di altre parti delle vie respiratorie	T31.85	Ustioni interessanti l'80-89% della superficie corporea: 50-59 % con bruciatura di 3° grado
T27.7	Corrosione delle vie respiratorie, parte non specificata	T31.86	Ustioni interessanti l'80-89% della superficie corporea: 60-69 % con bruciatura di 3° grado
T28.0	Ustione della bocca e della faringe	T31.87	Ustioni interessanti l'80-89% della superficie corporea: 70-79 % con bruciatura di 3° grado
T28.1	Ustione dell'esofago	T31.88	Ustioni interessanti l'80-89% della superficie corporea: 80-89 % con bruciatura di 3° grado
T28.2	Ustione di altre parti dell'apparato digerente	T31.90	Ustioni interessanti il 90% o più della superficie corporea: Superficie inferiore a 10 % o non specificata con bruciature corrosive di 3° grado
T28.3	Ustione di organi genitourinari interni	T31.91	Ustioni interessanti il 90% o più della superficie corporea: 10-19 % con bruciatura di 3° grado
T28.4	Ustione di altri e non specificati organi interni	T31.92	Ustioni interessanti il 90% o più della superficie corporea: 20-29 % con bruciatura di 3° grado
T28.5	Corrosione della bocca e della faringe	T31.93	Ustioni interessanti il 90% o più della superficie corporea: 30-39 % con bruciatura di 3° grado
T28.6	Corrosione dell'esofago	T31.94	Ustioni interessanti il 90% o più della superficie corporea: 40-49 % con bruciatura di 3° grado
T28.7	Corrosione di altre parti dell'apparato digerente	T31.95	Ustioni interessanti il 90% o più della superficie corporea: 50-59 % con bruciatura di 3° grado
T28.8	Corrosione di organi genitourinari interni	T31.96	Ustioni interessanti il 90% o più della superficie corporea: 60-69 % con bruciatura di 3° grado
T28.9	Corrosione di altri e non specificati organi interni	T31.97	Ustioni interessanti il 90% o più della superficie corporea: 70-79 % con bruciatura di 3° grado
T29.0	Ustioni di regioni multiple, grado non specificato	T31.98	Ustioni interessanti il 90% o più della superficie corporea: 80-89 % con bruciatura di 3° grado
T29.3	Ustioni di regioni multiple, con almeno una ustione di terzo grado	T31.99	Ustioni interessanti il 90% o più della superficie corporea: 90 % o più con bruciatura di 3° grado
T29.4	Corrosioni di regioni multiple, grado non specificato	T32.22	Corrosioni interessanti il 20-29% della superficie corporea: 20-29 % lesione corrosiva di 3° grado
T29.7	Corrosioni di regioni multiple, con almeno una corrosione di terzo grado	T32.32	Corrosioni interessanti il 30-39% della superficie corporea: 20-29 % lesione corrosiva di 3° grado
T31.22	Ustioni interessanti il 20-29% della superficie corporea: 20-29 % con bruciatura di 3° grado	T32.33	Corrosioni interessanti il 30-39% della superficie corporea: 30-39 % lesione corrosiva di 3° grado
T31.32	Ustioni interessanti il 30-39% della superficie corporea: 20-29 % con bruciatura di 3° grado	T32.42	Corrosioni interessanti il 40-49% della superficie corporea: 20-29 % lesione corrosiva di 3° grado
T31.33	Ustioni interessanti il 30-39% della superficie corporea: 30-39 % con bruciatura di 3° grado	T32.43	Corrosioni interessanti il 40-49% della superficie corporea: 30-39 % lesione corrosiva di 3° grado
T31.42	Ustioni interessanti il 40-49% della superficie corporea: 20-29 % con bruciatura di 3° grado	T32.44	Corrosioni interessanti il 40-49% della superficie corporea: 40-49 % lesione corrosiva di 3° grado
T31.43	Ustioni interessanti il 40-49% della superficie corporea: 30-39 % con bruciatura di 3° grado		
T31.44	Ustioni interessanti il 40-49% della superficie corporea: 40-49 % con bruciatura di 3° grado		
T31.50	Ustioni interessanti il 50-59% della superficie corporea: Superficie inferiore a 10 % o non specificata con bruciature corrosive di 3° grado		
T31.51	Ustioni interessanti il 50-59% della superficie corporea: 10-19 % con bruciatura di 3° grado		
T31.52	Ustioni interessanti il 50-59% della superficie corporea: 20-29 % con bruciatura di 3° grado		
T31.53	Ustioni interessanti il 50-59% della superficie corporea: 30-39 % con bruciatura di 3° grado		
T31.54	Ustioni interessanti il 50-59% della superficie corporea: 40-49 % con bruciatura di 3° grado		
T31.55	Ustioni interessanti il 50-59% della superficie corporea: 50-59 % con bruciatura di 3° grado		
T31.60	Ustioni interessanti il 60-69% della superficie corporea: Superficie inferiore a 10 % o non specificata con bruciature corrosive di 3° grado		
T31.61	Ustioni interessanti il 60-69% della superficie corporea: 10-19 % con bruciatura di 3° grado		
T31.62	Ustioni interessanti il 60-69% della superficie corporea: 20-29 % con bruciatura di 3° grado		
T31.63	Ustioni interessanti il 60-69% della superficie corporea: 30-39 % con bruciatura di 3° grado		
T31.64	Ustioni interessanti il 60-69% della superficie corporea: 40-49 % con bruciatura di 3° grado		

T32.50	Corrosioni interessanti il 50-59% della superficie corporea: Superficie inferiore a 10 % o non specificata con lesioni corrosive di 3° grado	T32.94	Corrosioni interessanti il 90% o più della superficie corporea: 40-49 % lesione corrosiva di 3° grado
T32.51	Corrosioni interessanti il 50-59% della superficie corporea: 10-19 % lesione corrosiva di 3° grado	T32.95	Corrosioni interessanti il 90% o più della superficie corporea: 50-59 % lesione corrosiva di 3° grado
T32.52	Corrosioni interessanti il 50-59% della superficie corporea: 20-29 % lesione corrosiva di 3° grado	T32.96	Corrosioni interessanti il 90% o più della superficie corporea: 60-69 % lesione corrosiva di 3° grado
T32.53	Corrosioni interessanti il 50-59% della superficie corporea: 30-39 % lesione corrosiva di 3° grado	T32.97	Corrosioni interessanti il 90% o più della superficie corporea: 70-79 % lesione corrosiva di 3° grado
T32.54	Corrosioni interessanti il 50-59% della superficie corporea: 40-49 % lesione corrosiva di 3° grado	T32.98	Corrosioni interessanti il 90% o più della superficie corporea: 80-89 % lesione corrosiva di 3° grado
T32.55	Corrosioni interessanti il 50-59% della superficie corporea: 50-59 % lesione corrosiva di 3° grado	T32.99	Corrosioni interessanti il 90% o più della superficie corporea: 90 % o più con lesione di 3° grado
T32.60	Corrosioni interessanti il 60-69% della superficie corporea: Superficie inferiore a 10 % o non specificata con lesioni corrosive di 3° grado	T33.0	Congelamento superficiale della testa
T32.61	Corrosioni interessanti il 60-69% della superficie corporea: 10-19 % lesione corrosiva di 3° grado	T33.1	Congelamento superficiale del collo
T32.62	Corrosioni interessanti il 60-69% della superficie corporea: 20-29 % lesione corrosiva di 3° grado	T33.2	Congelamento superficiale del torace
T32.63	Corrosioni interessanti il 60-69% della superficie corporea: 30-39 % lesione corrosiva di 3° grado	T33.3	Congelamento superficiale della parete addominale, della regione lombosacrale e della pelvi
T32.64	Corrosioni interessanti il 60-69% della superficie corporea: 40-49 % lesione corrosiva di 3° grado	T33.4	Congelamento superficiale dell'arto superiore
T32.65	Corrosioni interessanti il 60-69% della superficie corporea: 50-59 % lesione corrosiva di 3° grado	T33.5	Congelamento superficiale del polso e della mano
T32.66	Corrosioni interessanti il 60-69% della superficie corporea: 60-69 % lesione corrosiva di 3° grado	T33.6	Congelamento superficiale dell'anca e della coscia
T32.70	Corrosioni interessanti il 70-79% della superficie corporea: Superficie inferiore a 10 % o non specificata con lesioni corrosive di 3° grado	T33.7	Congelamento superficiale del ginocchio e della gamba
T32.71	Corrosioni interessanti il 70-79% della superficie corporea: 10-19 % lesione corrosiva di 3° grado	T33.8	Congelamento superficiale della caviglia e del piede
T32.72	Corrosioni interessanti il 70-79% della superficie corporea: 20-29 % lesione corrosiva di 3° grado	T33.9	Congelamento superficiale di altre e non specificate sedi
T32.73	Corrosioni interessanti il 70-79% della superficie corporea: 30-39 % lesione corrosiva di 3° grado	T34.0	Congelamento con necrosi tessutale della testa
T32.74	Corrosioni interessanti il 70-79% della superficie corporea: 40-49 % lesione corrosiva di 3° grado	T34.1	Congelamento con necrosi tessutale del collo
T32.75	Corrosioni interessanti il 70-79% della superficie corporea: 50-59 % lesione corrosiva di 3° grado	T34.2	Congelamento con necrosi tessutale del torace
T32.76	Corrosioni interessanti il 70-79% della superficie corporea: 60-69 % lesione corrosiva di 3° grado	T34.3	Congelamento con necrosi tessutale della parete addominale, della regione lombosacrale e della pelvi
T32.77	Corrosioni interessanti il 70-79% della superficie corporea: 70-79 % lesione corrosiva di 3° grado	T34.4	Congelamento con necrosi tessutale dell' arto superiore
T32.80	Corrosioni interessanti l'80-89% della superficie corporea: Superficie inferiore a 10 % o non specificata con lesioni corrosive di 3° grado	T34.5	Congelamento con necrosi tessutale del polso e della mano
T32.81	Corrosioni interessanti l'80-89% della superficie corporea: 10-19 % lesione corrosiva di 3° grado	T34.6	Congelamento con necrosi tessutale dell'anca e della coscia
T32.82	Corrosioni interessanti l'80-89% della superficie corporea: 20-29 % lesione corrosiva di 3° grado	T34.7	Congelamento con necrosi tessutale del ginocchio e della gamba
T32.83	Corrosioni interessanti l'80-89% della superficie corporea: 30-39 % lesione corrosiva di 3° grado	T34.8	Congelamento con necrosi tessutale della caviglia e del piede
T32.84	Corrosioni interessanti l'80-89% della superficie corporea: 40-49 % lesione corrosiva di 3° grado	T34.9	Congelamento con necrosi tessutale di altre e non specificate sedi
T32.85	Corrosioni interessanti l'80-89% della superficie corporea: 50-59 % lesione corrosiva di 3° grado	T35.0	Congelamento superficiale interessante regioni corporee multiple
T32.86	Corrosioni interessanti l'80-89% della superficie corporea: 60-69 % lesione corrosiva di 3° grado	T35.1	Congelamento con necrosi tessutale interessante regioni corporee multiple
T32.87	Corrosioni interessanti l'80-89% della superficie corporea: 70-79 % lesione corrosiva di 3° grado	T35.2	Congelamento, non specificato, della testa e del collo
T32.88	Corrosioni interessanti l'80-89% della superficie corporea: 80-89 % lesione corrosiva di 3° grado	T35.3	Congelamento, non specificato, del torace, dell'addome, della regione lombosacrale e della pelvi
T32.90	Corrosioni interessanti il 90% o più della superficie corporea: Superficie inferiore a 10 % o non specificata con lesioni corrosive di 3° grado	T35.4	Congelamento, non specificato, dell'arto superiore
T32.91	Corrosioni interessanti il 90% o più della superficie corporea: 10-19 % lesione corrosiva di 3° grado	T35.5	Congelamento, non specificato, dell'arto inferiore
T32.92	Corrosioni interessanti il 90% o più della superficie corporea: 20-29 % lesione corrosiva di 3° grado	T35.6	Congelamento, non specificato, interessante regioni corporee multiple
T32.93	Corrosioni interessanti il 90% o più della superficie corporea: 30-39 % lesione corrosiva di 3° grado	T35.7	Congelamento, non specificato, di sede non specificata
		T36.0	Avvelenamento: Penicilline
		T36.1	Avvelenamento: Cefalosporine ed altri antibiotici beta-lattamici
		T36.2	Avvelenamento: Gruppo del cloramfenicolo
		T36.3	Avvelenamento: Macrolidi
		T36.4	Avvelenamento: Tetracicline
		T36.5	Avvelenamento: Aminoglicosidi
		T36.6	Avvelenamento: Rifamicine
		T36.7	Avvelenamento: Antibiotici antifungini utilizzati per via sistemica
		T36.8	Avvelenamento: Altri antibiotici sistemici
		T36.9	Avvelenamento: Antibiotico sistemico non specificato
		T37.0	Avvelenamento: Sulfamidici
		T37.1	Avvelenamento: Farmaci antimicrobatterici
		T37.2	Avvelenamento: Antimalarici e farmaci attivi contro altri protozoi del sangue
		T37.3	Avvelenamento: Altri farmaci antiprotozoi
		T37.4	Avvelenamento: Antelmintici
		T37.5	Avvelenamento: Farmaci antivirali
		T37.8	Avvelenamento: Altri agenti anti-infettivi ed antiparassitari sistemici specificati
		T37.9	Avvelenamento: Agenti anti-infettivi ed antiparassitari sistemici non specificati
		T38.0	Avvelenamento: Glucocorticoidi ed analoghi sintetici
		T38.1	Avvelenamento: Ormoni tiroidei e loro sostituitivi

T38.2	Avvelenamento: Farmaci tireostatici	T44.8	Avvelenamento: Sostanze ad azione centrale e bloccanti del neurone adrenergico non classificati altrove
T38.3	Avvelenamento: Insulina e ipoglicemizzanti [antidiabetici] orali	T44.9	Avvelenamento: Altri e non specificati farmaci agenti principalmente sul sistema nervoso autonomo
T38.4	Avvelenamento: Contraccettivi orali	T45.0	Avvelenamento: Farmaci antiallergici e antiemetici
T38.5	Avvelenamento: Altri estrogeni e progestinici	T45.1	Avvelenamento: Farmaci antineoplastici e immunosoppressori
T38.6	Avvelenamento: Antigonadotropine, antiestrogeni, antiandrogeni non classificati altrove	T45.2	Avvelenamento: Vitamine non classificate altrove
T38.7	Avvelenamento: Androgeni ed altri anabolizzanti	T45.3	Avvelenamento: Enzimi non classificati altrove
T38.8	Avvelenamento: Altri e non specificati ormoni e loro sostitutivi sintetici	T45.4	Avvelenamento: Ferro e suoi composti
T38.9	Avvelenamento: Altri e non specificati antagonisti ormonali	T45.5	Avvelenamento: Anticoagulanti
T39.0	Avvelenamento: Salicilati	T45.6	Avvelenamento: Farmaci attivi sulla fibrinolisi
T39.1	Avvelenamento: Derivati del 4-aminofenolo	T45.7	Avvelenamento: Antagonisti di anticoagulanti, vitamina K ed altri coagulanti
T39.2	Avvelenamento: Derivati pirazolonic	T45.8	Avvelenamento: Altri agenti ad azione principalmente sistemica ed ematologici
T39.3	Avvelenamento: Altri farmaci anti-infiammatori non steroidei [FANS]	T45.9	Avvelenamento: Agenti principalmente ad azione sistemica ed ematologici non specificati
T39.4	Avvelenamento: Antireumatici non classificati altrove	T46.0	Avvelenamento: Glicosidi cardiotrofici e farmaci con azione simile
T39.8	Avvelenamento: Altri analgesici non oppiacei e antipiretici non classificati altrove	T46.1	Avvelenamento: Bloccanti i canali del calcio
T39.9	Avvelenamento: Analgesici non oppiacei, antipiretici e antireumatici non specificati	T46.2	Avvelenamento: Altri farmaci antiaritmici non classificati altrove
T40.0	Avvelenamento: Oppio	T46.3	Avvelenamento: Vasodilatatori coronarici non classificati altrove
T40.1	Avvelenamento: Eroina	T46.4	Avvelenamento: Inibitori dell'enzima di conversione dell'angiotensina [ACE-inibitori]
T40.2	Avvelenamento: Altri oppiacei	T46.5	Avvelenamento: Altri farmaci antiipertensivi non classificati altrove
T40.3	Avvelenamento: Metadone	T46.6	Avvelenamento: Farmaci antiiperlipidemici e antiarteriosclerotici
T40.4	Avvelenamento: Altri narcotici sintetici	T46.7	Avvelenamento: Vasodilatatori periferici
T40.5	Avvelenamento: Cocaina	T46.8	Avvelenamento: Farmaci antiaritmici, compresse sostanze sclerosanti
T40.6	Avvelenamento: Altri e non specificati narcotici	T46.9	Avvelenamento: Altri e non specificati farmaci agenti principalmente sul sistema cardiovascolare
T40.7	Avvelenamento: (Derivati della) cannabis	T47.0	Avvelenamento: Antagonisti dei recettori istaminici H2
T40.8	Avvelenamento: Lisergide [LSD]	T47.1	Avvelenamento: Altri antiacidi ed inibitori della secrezione gastrica
T40.9	Avvelenamento: Altri e non specificati psicodislettici [allucinogeni]	T47.2	Avvelenamento: Lassativi stimolanti
T41.0	Avvelenamento: Anestetici inalatori	T47.3	Avvelenamento: Lassativi salini ed osmotici
T41.1	Avvelenamento: Anestetici endovenosi	T47.4	Avvelenamento: Altri lassativi
T41.2	Avvelenamento: Altri e non specificati anestetici generali	T47.5	Avvelenamento: Digestivi
T41.3	Avvelenamento: Anestetici locali	T47.6	Avvelenamento: Farmaci antidiarroici
T41.4	Avvelenamento: Anestetico non specificato	T47.7	Avvelenamento: Emetici
T41.5	Avvelenamento: Gas terapeutici	T47.8	Avvelenamento: Altri farmaci agenti principalmente sull'apparato gastrointestinale
T42.0	Avvelenamento: Derivati da idantoina	T47.9	Avvelenamento: Farmaco agente principalmente sull'apparato gastrointestinale non specificato
T42.1	Avvelenamento: Iminostilbeni	T48.0	Avvelenamento: Farmaci ossitocici
T42.2	Avvelenamento: Succinimidi e ossazolidinonici	T48.1	Avvelenamento: Rilassanti della muscolatura striata [agenti bloccanti neuromuscolari]
T42.3	Avvelenamento: Barbiturici	T48.2	Avvelenamento: Altri e non specificati farmaci agenti principalmente sui muscoli
T42.4	Avvelenamento: Benzodiazepine	T48.3	Avvelenamento: Antitosse
T42.5	Avvelenamento: Antiepilettici in associazione, non classificati altrove	T48.4	Avvelenamento: Espettoranti
T42.6	Avvelenamento: Altri farmaci antiepilettici e sedativi-ipnotici	T48.5	Avvelenamento: Farmaci contro il raffreddore
T42.7	Avvelenamento: Farmaci antiepilettici e sedativi-ipnotici non specificati	T48.6	Avvelenamento: Antiasmatici non classificati altrove
T42.8	Avvelenamento: Farmaci antiparkinsoniani e altri mirilassanti centrali	T48.7	Avvelenamento: Altri e non specificati farmaci agenti principalmente sull'apparato respiratorio
T43.0	Avvelenamento: Antidepressivi triciclici e tetraciclici	T49.0	Avvelenamento: Farmaci antimicotici, antiinfettivi e antiinfiammatori ad uso topico non classificati altrove
T43.1	Avvelenamento: Antidepressivi inibitori della monoaminoossidasi	T49.1	Avvelenamento: Antipruriginosi
T43.2	Avvelenamento: Altri e non specificati antidepressivi	T49.2	Avvelenamento: Astringenti e detergenti locali
T43.3	Avvelenamento: Antipsicotici e neurolettici fenotiazinici	T49.3	Avvelenamento: Emollienti, lenitivi e protettivi
T43.4	Avvelenamento: Neurolettici butirrofenonici e tioxanteni	T49.4	Avvelenamento: Cheratolitici, cheratoplastici ed altri farmaci e preparati per il trattamento dei capelli
T43.5	Avvelenamento: Altri e non specificati antipsicotici e neurolettici	T49.5	Avvelenamento: Farmaci e preparati oftalmologici
T43.6	Avvelenamento: Psicostimolanti che, potenzialmente, possono provocare demenza	T49.6	Avvelenamento: Farmaci e preparati otorinolaringologici
T43.8	Avvelenamento: Altri farmaci psicotropi non classificati altrove	T49.7	Avvelenamento: Farmaci odontoiatrici ad applicazione topica
T43.9	Avvelenamento: Farmaco psicotropo non specificato	T49.8	Avvelenamento: Altri agenti topici
T44.0	Avvelenamento: Agenti anticolinesterasici	T49.9	Avvelenamento: Agente topico non specificato
T44.1	Avvelenamento: Altri parasimpaticomimetici [colinergici]	T50.0	Avvelenamento: Mineralocorticoidi e loro antagonisti
T44.2	Avvelenamento: Farmaci bloccanti gangliari non classificati altrove	T50.1	Avvelenamento: Diuretici dell'ansa [potenza proporzionale alla dose]
T44.3	Avvelenamento: Altri parasimpaticolitici [anticolinergici e antimuscarinici] e spasmolitici non classificati altrove		
T44.4	Avvelenamento: Agonisti alfa-adrenergici non classificati altrove		
T44.5	Avvelenamento: Agonisti beta-adrenergici non classificati altrove		
T44.6	Avvelenamento: Antagonisti alfa-adrenergici [alfa-bloccanti] non classificati altrove		
T44.7	Avvelenamento: Antagonisti beta-adrenergici [beta-bloccanti] non classificati altrove		

T50.2	Avvelenamento: Inibitori dell'anidraasi carbonica, benzodiazidi e altri diuretici	T60.1	Effetto tossico: Insetticidi alogenati
T50.3	Avvelenamento: Farmaci agenti sull'equilibrio elettrolitico, calorico e idrico	T60.2	Effetto tossico: Altri insetticidi
T50.4	Avvelenamento: Farmaci agenti sul metabolismo dell'acido urico	T60.3	Effetto tossico: Erbicidi e fungicidi
T50.5	Avvelenamento: Anoressizzanti	T60.4	Effetto tossico: Rodenticidi
T50.6	Avvelenamento: Antidoti ed agenti chelanti, non classificati altrove	T60.8	Effetto tossico: Altri pesticidi
T50.7	Avvelenamento: Analettici e antagonisti del recettore degli oppiacei	T60.9	Effetto tossico: Pesticida non specificato
T50.8	Avvelenamento: Agenti diagnostici	T63.0	Effetto tossico: Veneno di serpente
T50.9	Avvelenamento: Altri e non specificati farmaci, medicinali e sostanze biologiche	T63.1	Effetto tossico: Veneno di altri rettili
T51.0	Effetto tossico: Etanolo	T63.2	Effetto tossico: Veneno di scorpione
T51.1	Effetto tossico: Metanolo	T63.3	Effetto tossico: Veneno di ragno
T51.2	Effetto tossico: 2-Propanolo	T63.4	Effetto tossico: Veneno di altri artropodi
T51.3	Effetto tossico: Fuselolo	T63.5	Effetto tossico derivante da contatto con pesce
T51.8	Effetto tossico: Altri alcoli	T63.6	Effetto tossico derivante da contatto con altri animali marini
T51.9	Effetto tossico: Alcol non specificato	T63.8	Effetto tossico derivante da contatto con altri animali velenosi
T52.0	Effetto tossico: Derivati del petrolio	T63.9	Effetto tossico derivante da contatto con animale velenoso non specificato
T52.1	Effetto tossico: Benzene	T64	Effetto tossico dell'aflatossina e di altre micotossine contaminanti il cibo
T52.2	Effetto tossico: Omologhi del benzene	T65.0	Effetto tossico: Cianuri
T52.3	Effetto tossico: Glicoli	T65.1	Effetto tossico: Stricnina e suoi sali
T52.4	Effetto tossico: Chetoni	T65.2	Effetto tossico: Tabacco e nicotina
T52.8	Effetto tossico: Altri solventi organici	T65.3	Effetto tossico: Nitroderivati e aminoderivati del benzene e suoi omologhi
T52.9	Effetto tossico: Solvente organico non specificato	T65.4	Effetto tossico: Disolfuro di carbonio
T53.0	Effetto tossico: Tetracloruro di carbonio	T65.5	Effetto tossico: Nitroglicerina e altri acidi ed esteri nitrici
T53.1	Effetto tossico: Cloroformio	T65.6	Effetto tossico: Vernici e coloranti non classificati altrove
T53.2	Effetto tossico: Tricloroetilene	T65.8	Effetto tossico di altre sostanze specificate
T53.3	Effetto tossico: Tetracloroetilene	T65.9	Effetto tossico di sostanza non specificata
T53.4	Effetto tossico: Diclorometano	T67.0	Colpo di calore e colpo di sole
T53.5	Effetto tossico: Clorofluorocarboni	T67.1	Sincope da calore
T53.6	Effetto tossico: Altri derivati alogenati degli idrocarburi alifatici	T71	Asfissia
T53.7	Effetto tossico: Altri derivati alogenati degli idrocarburi aromatici	T73.1	Effetti della sete
T53.9	Effetto tossico: Derivati alogenati degli idrocarburi alifatici e aromatici non specificati	T74.1	Sevizie fisiche
T54.0	Effetto tossico: Fenolo ed omologhi	T75.4	Effetti della corrente elettrica
T54.1	Effetto tossico: Altri composti organici corrosivi	T79.0	Embolia gassosa (traumatica)
T54.2	Effetto tossico: Acidi corrosivi e sostanze similari	T79.1	Embolia adiposa (traumatica)
T54.3	Effetto tossico: Alcali corrosivi e sostanze similari	T79.6	Ischemia traumatica di un muscolo
T54.9	Effetto tossico: Sostanza corrosiva non specificata	T79.7	Enfisema sottocutaneo di origine traumatica
T55	Effetto tossico di saponi e detergenti	T80.0	Embolia gassosa successiva ad infusione, trasfusione od iniezione a fini terapeutici
T56.0	Effetto tossico: Piombo e suoi composti	T80.3	Reazione di incompatibilità ABO
T56.1	Effetto tossico: Mercurio e suoi composti	T80.4	Reazione di incompatibilità Rh
T56.2	Effetto tossico: Cromo e suoi composti	T81.3	Deiscenza di ferita operatoria non classificata altrove
T56.3	Effetto tossico: Cadmio e suoi composti	T81.5	Corpo estraneo accidentalmente lasciato in cavità corporea o in ferita operatoria a seguito di procedura diagnostica o terapeutica
T56.4	Effetto tossico: Rame e suoi composti	T81.6	Reazione acuta a sostanza estranea accidentalmente lasciata durante una procedura diagnostica o terapeutica
T56.5	Effetto tossico: Zinco e suoi composti	T82.0	Complicanza meccanica di protesi valvolare cardiaca
T56.6	Effetto tossico: Stagno e suoi composti	T82.1	Complicanza meccanica di dispositivo elettronico cardiaco
T56.7	Effetto tossico: Berillio e suoi composti	T82.2	Complicanza meccanica di bypass coronarico ed innesto valvolare
T56.8	Effetto tossico: Altri metalli	T82.3	Complicanza meccanica di altri innesti vascolari
T56.9	Effetto tossico: Metallo non specificato	T82.4	Complicanza meccanica di catetere vascolare per dialisi
T57.0	Effetto tossico: Arsenico e suoi composti	T82.5	Complicanza meccanica di altri dispositivi ed impianti cardiaci e vascolari
T57.1	Effetto tossico: Fosforo e suoi composti	T82.6	Infezione e reazione infiammatorie da protesi valvolare cardiaca
T57.2	Effetto tossico: Manganese e suoi composti	T82.7	Infezione e reazione infiammatorie da altri dispositivi, impianti ed innesti cardiaci e vascolari
T57.3	Effetto tossico: Acido cianidrico	T82.8	Altre complicanze specificate di dispositivi protesici, impianti ed innesti cardiaci e vascolari
T57.8	Effetto tossico: Altre sostanze inorganiche specificate	T82.9	Complicanza non specificata di dispositivo, impianto ed innesto cardiaco e vascolare
T57.9	Effetto tossico: Sostanza inorganica non specificata	T83.0	Complicanza meccanica di catetere urinario (a permanenza)
T58	Effetto tossico del monossido di carbonio	T83.1	Complicanza meccanica di altri dispositivi ed impianti urinari
T59.0	Effetto tossico: Ossidi di azoto	T83.2	Complicanza meccanica di innesto di organo urinario
T59.1	Effetto tossico: Anidride solforosa	T83.4	Complicanza meccanica di altri dispositivi protesici, impianti ed innesti dell'apparato genitale
T59.2	Effetto tossico: Formaldeide	T83.5	Infezione e reazione infiammatoria da dispositivo protesico, impianto ed innesto dell'apparato urinario
T59.3	Effetto tossico: Gas lacrimogeno	T83.6	Infezione e reazione infiammatoria da dispositivo protesico, impianto ed innesto dell'apparato genitale
T59.4	Effetto tossico: Cloro gassoso		
T59.5	Effetto tossico: Fluoro (gas) e fluoruro di idrogeno		
T59.6	Effetto tossico: Solfuro di idrogeno		
T59.7	Effetto tossico: Anidride carbonica		
T59.8	Effetto tossico: Altri gas, fumi e vapori specificati		
T59.9	Effetto tossico: Gas, fumi e vapori non specificati		
T60.0	Effetto tossico: Insetticidi organofosforici e carbammati		

T83.8	Altre complicanze di dispositivi protesici, impianti ed innesti genitourinari	T85.81	Altre complicanze di dispositivi protesici, impianti ed innesti nel sistema nervoso
T83.9	Complicanza non specificata di dispositivo, impianto ed innesto genitourinario	T85.82	Fibrosi capsulare della mammella da dispositivo protesico e impianto mammari
T84.0	Complicanza meccanica di protesi articolare interna	T85.88	Altre complicanze di dispositivi protesici, impianti ed innesti interni, non classificati altrove
T84.1	Complicanza meccanica di dispositivo fissatore interno di ossa di arto	T85.9	Complicanza non specificata di dispositivo protesico, impianto ed innesto
T84.2	Complicanza meccanica di dispositivo fissatore interno di altre ossa	T86.10	Peggioramento funzionale acuto di trapianto renale
T84.3	Complicanza meccanica di altri dispositivi, impianti ed innesti ossei	T86.11	Peggioramento funzionale cronico di trapianto renale
T84.4	Complicanza meccanica di altri dispositivi, impianti ed innesti interni ortopedici	T86.12	Ripresa ritardata della funzionalità dopo trapianto
T84.5	Infezione e reazione infiammatoria da protesi articolare interna [qualsiasi sede]	T86.19	Altra e non specificata disfunzione, insuccesso e rigetto di trapianto renale
T84.6	Infezione e reazione infiammatoria da dispositivo fissatore interno [qualsiasi sede]	T86.2	Insuccesso e rigetto di trapianto cardiaco
T84.7	Infezione e reazione infiammatoria da altri dispositivi, impianti ed innesti interni ortopedici	T86.3	Insuccesso e rigetto di trapianto cuore-polmone
T84.8	Altre complicanze di dispositivi, impianti ed innesti protesici interni ortopedici	T86.40	Peggioramento funzionale acuto di trapianto epatico
T84.9	Complicanza, non specificata, di dispositivo, impianto ed innesto protesico interno ortopedico	T86.41	Peggioramento funzionale cronico di trapianto epatico
T85.0	Complicanza meccanica di shunt ventricolare intracranico (comunicante)	T86.49	Altra e non specificata disfunzione, insuccesso e rigetto di trapianto epatico
T85.1	Complicanza meccanica di stimolatore elettronico impiantato nel sistema nervoso centrale	T86.50	Disturbo dell'irrorazione sanguigna di trapianto cutaneo
T85.2	Complicanza meccanica di lente intraoculare	T86.51	Necrosi di trapianto cutaneo
T85.3	Complicanza meccanica di altri dispositivi protesici, impianti ed innesti oculari	T86.52	Perdita di trapianto cutaneo
T85.4	Complicanza meccanica di dispositivo protesico ed impianto mammari	T86.59	Altro e non specificato insuccesso e rigetto di trapianto cutaneo
T85.5	Complicanza meccanica di dispositivi protesici, impianti ed innesti gastrointestinali	T86.81	Insuccesso e rigetto: Trapianto polmonare
T85.6	Complicanza meccanica di altri dispositivi protesici, impianti ed innesti interni specificati	T86.82	Insuccesso e rigetto: Trapianto di pancreas
T85.71	Infezione e reazione infiammatoria da catetere per dialisi peritoneale	T86.88	Insuccesso e rigetto: Altri organi e tessuti trapiantati
T85.72	Infezione e reazione infiammatoria da altri dispositivi protesici, impianti ed innesti interni nel sistema nervoso	T86.9	Insuccesso e rigetto di organo e tessuto trapiantato non specificato
T85.78	Infezione e reazione infiammatoria da altri dispositivi protesici, impianti ed innesti interni	T88.1	Altre complicanze successive ad immunizzazione non classificate altrove
		T88.3	Ipertermia maligna da anestesia
		Z01.80	Accertamento di una predisposizione ad aritmie cardiache maligne
		Z20.6	Contatto con ed esposizione al virus dell'immunodeficienza umana [HIV]
		Z29.20	Chemioterapia profilattica locale
		Z29.21	Chemioterapia profilattica sistemica
		Z29.28	Altra chemioterapia profilattica
		Z90.3	Perdita di parte dello stomaco